mlik Körfez' internette → www.gemlikkorfezgazetesi.com adresini tıklayın

üyükşehir'den bir sosyal proje daha

sa Büyükşehir Belediyesi, kentin yoksul mahallelerinde yaşayan kadınların toplumda daha aktif olmaları ve çocuklarını iyi ştirebilmelerini sağlamak amacıyla eğitileceği Türkiye'de bir ilke daha imza atacağı projeye start verdi. Haberi sayfa 6'da

GEMLİK GEMLİK'İN İLK GÜNLÜK GAZETESİ

Körfez

TARAFSIZ SİYASİ GAZETE

at 2006 Çarşamba info@gemlikkorfezgazetesi.com 25 YKr. (250.000 TL.)

Memura elektronik bordro

Devlette mutemetlik tarihe karışacak ve devlet memurlarının özlük haklarına ilişkin bütün işlemler, Maliye Bakanlığı Muhasebat Genel Müdürlüğü'nce merkezden yürütülecek. Haberi sayfa 7'de

ANAP Gençlik Kolları Başkanı Serdar Özaydın'dan Belediye Başkanına sert çıkış

Gemlikspor'a sahip çıkalım"

Anavatan Partisi İlçe Gençlik Kolları Başkanı Serdar Özaydın, Belediye Başkanı Mehmet Turgut'u Gemlikspor'u kötü yönettiği için sert bir şekilde eleşti rerek, Gemlikspor'a sahip çıkmamakla suçladı. Özaydın, ANAP olarak Gemlikspor'a sahip çıkacaklarını söyledi.

Anavatan Partisi Gençlik Kolları'nın düzenlediği yemekli basın toplantısında konuşan Gençlik Kolları Başkanı Serdar Özaydın, Gemlikspor'a mevcut yöneticilerin sahip çıkamadığını belirterek, kendilerinin sahip çıkabileceklerini söyledi. Seyfettin ŞEKERSÖZ'ün haberi sayfa 3'de

Güne Bakış

Kadri GÜLER
kadri_guler@hotmail.com

Siyasi kabadayılık

aşbakan Erdoğan ile Deniz Baykal'ın varlığı konusundaki restleşmeleri al basının son günlerde manşet ısu.

aliye Bakanı Unakıtan'ın anlamsız ları, zaman zaman hükümetin başını ıyor. Ama yine de Başbakan Erdoğan ının savunuyor. Yiğit adam doğrusu.

aşbakan, basın önünde mal varlığını açıklayacağını söyleyip, sonra "Ben e birşey söylemedim" diyebilecek r Kasımpaşalı...

laşallah kabadayılığı kimseye bırakor. Zaman zaman argonun en dip köşekadar inip, endazeyi kaçırıyor.

e yapalım buna da alıştı halkımız.

iyasilerin mecliste ve kamuoyu nde ağızlarını bozması, siyasi literatüre asa da, bunlara zaman zaman tanık oruz.

iyasilerin ağız dalaşları süre dursun nların yediği nanelerden biri daha çıktı ya.

aba ve oğul Uzan'ın Türkiye'den kaçiçin Ürdün vatandaşlığına alınması krala tam 1 milyon dolar rüşvet verer!

üşvetin belgesi mi olur demeyin.

u kez bu rüşvetin belgesi bulunmuş, urulur.

elal olsun baba ve oğul Hakan Uzan'a. koca Türkiye Cumhuriyeti Devleti, bu damı bulup yargıç karşısına dikemedi.

le demişler, "minareyi çalan, kılıfını rlar."

aşbakan kabadayılık yapacağına nları bulup, Türkiye'ye getirsin de elim.

Umurbey Belediyesi GEMDAŞ ile ilk görüşmeyi bugün yapacak

Enerji Piyasası Denetleme Kurulu'ndan kesin yetki belgesini alan GEMDAŞ yetkilileri Umurbey Belediye Başkanı Fatih Mehmet Güler ile ilk görüşmesini bugün yapacak. Haberi sayfa 5'de

2 ayda 30 kez yandı

Bursa Mollafenari Mahallesi'ndeki bir ev de iki ay içinde 30 kez yangın çıktı. 4'de

Bu çile ne zaman bitecek?

Manastır güzergahında çekilen ulaşım çilesi her geçen gün artarak devam ediyor. Vatandaşlar, bir an önce bu sorunun çözüme kavuşturulmasını istiyorlar. Sayfa 2'de

2 ayda 30 kez yandı

Bursa Mollafenari Mahallesi'ndeki bir evde iki ay içinde 30 kez yangın çıktı. Nedeni belirlenemeyen yangınlar polis ve itfaiyeyi alarma geçirirken, ekipler yanan eşyalardan parçalar alıp, evde oturan ailenin fertleriyle tek tek görüştü. İtfaiye de esrarengiz yangınlarla ilgili araştırma başlattı.

Mollafenari Mahallesi Dağ Sokak'ta 70 yaşındaki Fatma Sözsaydıran'a ait evde iki aydır esrarengiz yangınlar çıkıyor.

Yangınlardan ilki iki ay önce oturma odasında yatağın aniden tutuşmasıyla başladı. Aile fertleri hemen müdahale edip, başlayan yangını söndürdü. Ama bu yangınlar Sözsaydıran Ailesi'nin kabusu olacaktı.

İlk yangının ardından neredeyse iki günde bir evde bir eşya tutuşmaya başladı. 5 kişilik aile nedenini bir türlü bilemedikleri yangınlardan tedirgin olurken, çekmece içinde, mutfakta, çamaşır dolabında aniden başlayan bu yangınlar mahallede herkesin diline düştü. Ama Uludağ'ın yamaçlarında bulunan eve itfaiyenin ulaşması çok zordu. Bu yüzden ailenin tedirginliği artmaya başladı. İşsiz olan, eşi ve annesiyle evde yaşayan 40 yaşındaki Metin Sözsaydıran itfaiye ve polisten yardım istedi.

Bu arada evde önceki gün akşam saatlerinde yeni bir yangın başlayınca, aile evi boşaltmak zorunda kaldı.

Bu yangın da büyümeden söndürüldü ama Emniyet Müdürlüğü Olay Yeri İnceleme Şubesi, dün evde araştırma başlattı.

Evde yanan eşyalardan parçalar alınırken, aile fertleriyle de tek tek görüşüldü. Aile fertlerinin tamamı yangınlar konusunda bilgilerinin bulunmadığını ve evde bulunan hiç kimsenin yangın başlatmasının söz konusu olamayacağını iddia ederken, itfaiye ve polis, yanan eşyalardan parça alarak, laboratuara götürdü.

Ev sahibi Fatma Sözsaydıran, "Hayatımız kabusa döndü. Evde otururken bir anda eşyalar tutuşuyor. Mahallelinin diline düştük. Bir haftada 10 yangın çıktı. Aklımız karıştı. Şimdi evimizi de boşalttık. Ne olacağını bilmiyoruz" dedi.

Yetkililer de yangınların neden çıktığının belirlenmesinin yapılacak araştırma sonucunda belirleneceğini, çalışmaların sürdüğünü söyledi.

5 Nolu Belediye dükkanı 390 YTL'ye ihaleye çıkacak

Mülkiyeti Gemlik Belediyesine ait Belediye Hizmet Binası altında bulunan 5 nolu dükkan açık artırma ile kiraya verilecek.

15 Şubat 2006 Çarşamba günü saat 14.00 de yapılacak açık artırmada en çok artıran kişi 5 nolu dükkanı 3 yıllığına kiralama hakkı kazanacak.

Belediye dükkanı aylık kirası 390 YTL'den başlamak üzere en çok artırana ihale edilecek.

'Gemlik Körfez' internette

Gazetemizi www.gemlikkorfezgazetesi.com adresinden okuyabilirsiniz

KSK MÜHENDİSLİK LTD. ŞTİ.
Sebahattin DOKSANBİR

Buderus
ISISAN
AKILLI ISITMA SİSTEMLERİ
YETKİLİ BAYİİ

DOĞALGAZ
KOMBİ
KAZAN
KALORİFER TESİSATI
KLİMA
HAVALANDIRMA
SIHHİ TESİSAT TAAHHÜT

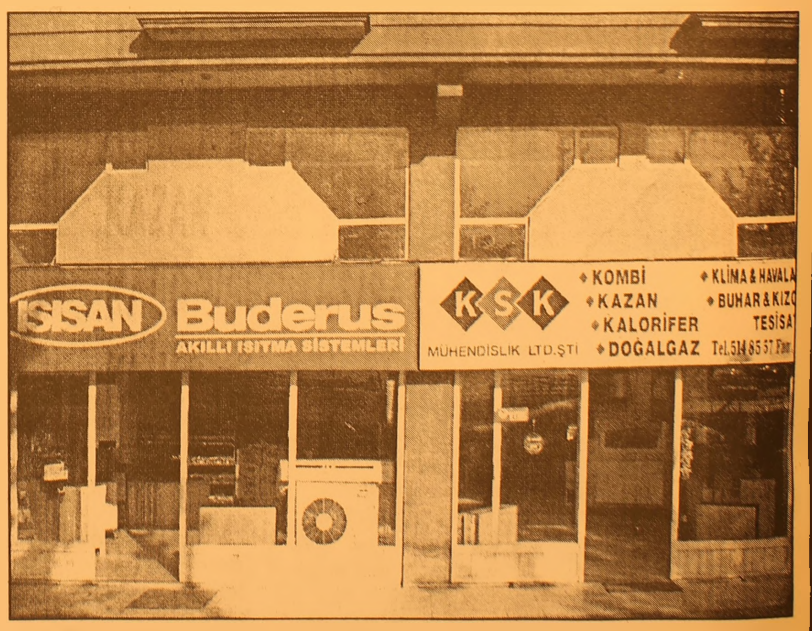

DOĞALGAZ BİZİM İŞİMİZ

Merkez: Gazcılar Cad. No:27 BURSA
Tel: (0.224) 220 61 53 Fax: 225 30 74
Şb: İstiklal Cad. Baytaş Körfez Sitesi
Blok 2 No:42 GEMLİK
Tel: (0.224) 514 85 57 Fax: 514 85 58

ANAP Gençlik Kolları Başkanı Serdar Özaydın'dan Belediye Başkanına sert çıkış

"Gemlikspor'a sahip çıkalım"

Anavatan Partisi İlçe Gençlik Kolları Başkanı Serdar Özaydın, Belediye Başkanı Mehmet Turgut'u Gemlikspor'u kötü yönettiği için sert bir şekilde eleşti rerek, Gemlikspor'a sahip çıkmamakla suçladı. Özaydın, ANAP olarak Gemlikspor'a sahip çıkacaklarını söyledi.

Seyfettin ŞEKERSOZ

Anavatan Partisi Gençlik Kolları Başkanı Serdar Özaydın, yaptığı basın açıklamasında Gemlikspor'u kötü günlere götürdüğünü ileri sürdüğü Mehmet Turgut'u eleştiri yağmuruna tuttu. Aydın Izgara Salonu'nda yapılan yemekli basın toplantısına Anavatan Partisi İlçe Başkanı Ferhat Kurt ile gençlik kolları üyeleri tam kadro ile katılırken, Gemlik'e hizmet eden eski sporculardan bazıları da yemeğe katıldılar. Yaklaşık bir ay önce yine yaptığı basın açıklamasında Gemlikspor'lu yöneticilerin başarısızlığına değinen Serdar Özaydın, *"Ama görülüyor ki sesimizi tam anlamıyla duyuramamışız. Geçen ay yaptığımız basın açıklamamızdan sonra Gemlikspor yönetiminin takıma sahip çıkacağına, takıma daha çok önem vereceğini, transferler yapıp takımı 2006 sezonuna hazırlayıp süper lige çıkartacak inancını taşıyorduk. Ancak tam tersi oldu, takımda daha çok huzursuzluklar yaşandı."* diye konuştu.

Aydın Izgara Salonu'nda yapılan yemekli toplantıya ANAP'lılar tam kadro katıldı

Mehmet Turgut'un, mevcut antrenör Haydar Yiğit'i dışarı ya bilgi sızdırdığı iddiasıyla görevden uzaklaştırdığını söyleyen Özaydın, bu gelişmelerden sonra futbolcuların hocaları görevden alındığı için Gemlikspor'u bırakma kararı aldıklarını, bu gelişmeler sonunda Başkan Mehmet Turgut'un görevi tekrar Haydar Yiğit'e geri iade ettiğini ileri sürdü. Sporcuların rahat hareket edip, oturup kalkabilecekleri bir lokallerinin olmadığına da değinen Özaydın, *"Sözde Kayıkhane mevkiinde bulunan tesisler gösteriliyor, ancak burası da depo görünümünde bir yer ve kapısı sürekli kapalı. Sayın Başkan çevre il ve ilçeleri bırakın beldelerimizi de mi görmüyor. Hiç özenmiyor mu? Allah aşkına yönetimden biri çıksın ne yapmaya çalıştıklarını Gemlik halkına anlatsın. Bizler bu yapılanlara hiçbir anlam veremiyoruz. Amacınız, Gemlik spor'u başarısız yapmaksa alasını yaptınız. Sayın Başkan Gemlik'i yönettiği gibi Gemlikspor'u da yönetmek istiyor. Ama Gemlik'i yönetmekte olduğu gibi Gemlikspor'u da başarısız yönetiyor. Gemlik'i her fırsatta çok sevdiğini söylüyor. Ama bizler Gemlik'i zerre kadar sevdiğine inanmıyoruz. Gemlik'i sevseydi, Gemlik'in evladı olan Gemlikspor'a başkanı olmasına rağmen sahip çıkardı. Ama biz Anavatan Partisi olarak Gemlikspor'a sahip çıkacağız ve yanında olacağız. Biz, Anavatan Partisi olarak Gemlikspor'un eski başkanlarına, iş adamlarına ve değerli eski ve yeni sporcularına, yağmur, çamur, toz, toprak demeden takıma sahip çıkan Gemlikspor taraftarına ve gönül veren herkese sesleniyoruz. Gelin birlik olalım, Gemlikspor'a her platformda sahip çıkalım. Gemlikspor'u eski şaşalı ve başarılı günlerine kavuşturalım. Gemlik halkının ve Gemlikspor taraftarının buna çok ihtiyacı var"* şeklinde konuştu.

Ferhat Kurt - Serdar Özaydın

Yazı YORUM

Diş Hekimi Özcan VURAL
ozcanvural1933@hotmail.com
www.ozcanvural.sayfasi.com

Bu resimleri görmek üzüyor....

Sayın okurlarım bir ülke düşünün ki onu idare etmek üzere seçerek başına getirdiği, sözde en iyi -yetişmiş evlatları onun başını önüne eğdiriyor, bu saf –temiz halkım için acı değil mi ?

Bunları yazmak, hatıra getirmek bile bir Türk olarak beni üzüyor, afakanlar basıyor, bunlara yazmaya elim gitmi yor ama yaşadığımız ülkede bunlar oldu ve olmaya devam ediyor.

Ben ne diyeyim. Allah akıl versin, başımıza geçecek insanlarımızı bu gibi kötü işlerden, isnatlardan uzak tutsun.

Bir ülke düşünün ki eski bir Cumhurbaşkanının evinde zaten haciz var..

Yeğeni ve kardeşinin devleti dolandırdığı iddia ediliyor.

Eski Cumhurbaşkanı "Kardeşim benim kardeşim ama, bana ne kardeşimden" diyor. Ama ayni şirkette ortak olduğu iddiası ile bu haciz gelmiş...

Bir eski Başbakan ve 4-5 tane eski bakan şu anda Yüce Divan 'da hesap veriyor. Ama o eski Başbakan ve eski bakanlara hesap soran

Meclis'in 50-60 tane Milletvekili ve Bakanı "dokunulmazlıkları" olduğu için hesap vermiyor.

Eski başbakan yardımcısı Amerika'dan kelepçeyle getiriliyor.

Ben bu işleri "üç ayda yırtarım" diyor. Hakikaten de yırtıyor. (Cavit Çağlar)

Hayret ki hayret...

Eski bir Başbakan karısı istedi diye af çıkarıyor. (Rahşan Ecevit)

İt uğursuz memlekete yayılıp ,sizleri evlerinizden çıkamaz hale getirince "Biz bunu düşünemedik " diyor..

Eski Deniz kuvvetleri komutanı Ordu için üzüntü kaynağı oluyor, hanım, çoluk çocuk yargılanıyor, lojmanın mutfak masrafları anormal rakamlarda olunca içinde olan yiyiciler aranıyor.

"Tecavüz edip, öldürdüm" diyen tinerci 2 -3 sene yatıp çıkıyor . Vahşice öldürülen kızımızın annesi üzüntüsünden kahroluyor.

Koca bir Üniversite'nin Rektörü aylarca hapiste yatırılıyor, sonrada suçsuzluğu ilan ediliyor. Bir diğeri cezaevinde onuru için intihar ediyor. Kimse bundan utanmıyor..

Bir başbakanı seçtik ,sonra da "astık ". Bir diğerini önce "hapse tıktık" sonra da Başbakan yaptık. O da şimdi "en iyisi ulemaya soralım" diyor.

Bir hakim dünyanın en ünlü teröristini serbest bırakıyor, bir diğer hakim "Bu az yatmış "5 sene daha yatsın diye yine içeri alıyor.

Bunlar senin benim ülkemde oluyor. Sende televizyon seyreder gibi saf saf bakıyorsun. Heyt neler oluyor diye bağırıp, kendinize gelin, düzelin beni ayağa kaldırmayın diye celallenmiyorsun...

Açıkgöz geçinenler ,düzenbazlar ,hortumcular seni uyuyor zannediyor.

Ben bağırıyorum UYUYORMUSUN: ?

Gemlik Körfez Günlük Siyasi Gazete
www.gemlikkorfezgazetesi.com adresini tıklayın

Umurbey Belediyesi GEMDAŞ ile ilk görüşmeyi bugün yapacak

Seyfettin ŞEKERSÖZ

Umurbey Beldesinin doğalgaz dağıtım yetkisini alan GEMDAŞ bugün Umurbey belediyesi ile ilk görüşmesini yapacak. Enerji Piyasası Denetleme Kurulu'ndan kesin yetki belgesini alan GEMDAŞ yetkilileri Belediye Başkanı Fatih Mehmet Güler ile yapacakları görüşmede nasıl bir çalışma içine gireceklerini belirleyecekler. Yapılacak ön görüşmede ilk kazmanın ne zaman vurulacağı tarih olarak belirlenecek toplantıda iki tarafın da çalışmaları Mart ayı sonu yada Nisan ayı başında başlatma kararı almaları bekleniyor.

Belediye dükkanları genişletiliyor

Seyfettin ŞEKERSÖZ

Bir süre önce Belediye Meclisinde görüşülerek kabul edilen Belediye altındaki dükkanlarda genişletme çalışmaları başladı. Dükkanların geri planda kaldığı ve müşterinin dikkatini çekmediği için alış veriş trafiğinin yavaşladığını ileri süren esnafın Belediyeye dilekçe vererek ön kısımlarındaki boşluğunda kendilerine verilmesi istemini meclis imar komisyonuna görüşmek üzere havale etmişti. İmar komisyonundan olumlu görüşün çıkması ile meclise gelen öneriyi belediye meclisi onaylamıştı. Her dükkan sahibinin kendi masrafını karşılamak üzere alınan karar gereği dükkanlarda genişletme çalışmalarına dün başlandı. Görüntü olarak müşteriye daha yakın olmak isteyen dükkan sahipleri yapacakları masrafları kendileri karşılıyor.

Esnaf dün genişletme çalışmalarına başladı

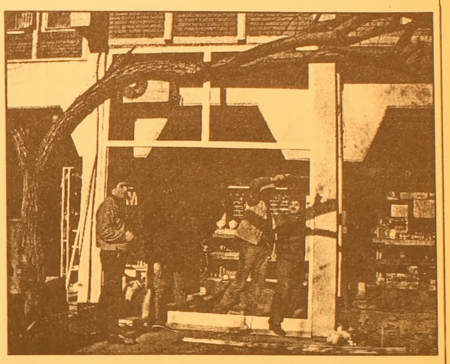

SGY
SİGORTA ARACILIK HİZMETLERİ
ACIBADEMSİGORTA
Şerife Anar
○ Sağlık
○ Hayat
○ Ferdi
○ Kaza
○ İşyeri-Konut
○ Yangın
○ Trafik
○ Kasko
○ Tehlikeli Hastalıklar
Sigortalarınız güvenli olarak yapılır
Ahmet Hamdi Tanpınar Caddesi Burçin 2 İşhanı Kat : 2 Daire : 6
Tel : (0.224) 224 23 16 BURSA

Körfez
GÜNLÜK SİYASİ GAZETE

Büyükşehir'den bir sosyal proje daha

Bursa Büyükşehir Belediyesi, kentin yoksul mahallelerinde yaşayan kadınların toplumda daha aktif olmaları ve çocuklarını iyi yetiştirebilmelerini sağlamak amacıyla eğitileceği Türkiye'de bir ilke daha smza atacağı projeye start verdi. Büyükşehir Belediye Başkanı Hikmet Şahin'in göreve geldiği günden bu yana başlattığı sosyal projelere bir yenisi daha eklendi. 'Aşevi' , 'Üniversite öğrencile rine burs', 'İlköğretim öğrencilerine kırtasiye yardımı', 'Beyaz Zambak', 'Sosyal Dayanışma ve Yoksullukla Mücadele', 'Kentlilik Bilinci', 'Engellilere Meslek Edindirme Kursları' gibi birbirinden önemli sosyal projelerin ardından yoksul mahallelerde oturan kadınları eğiterek, topluma kazandırmayı amaçlıyor.

Ekmekçi; "Bu proje suya atılan küçük bir çakıl taşı"

Büyükşehir Belediye Başkan Vekili Recai Ekmekçi ve Büyükşehir Belediyesi Yerel Gündem 21 Genel Sekreteri Tahsin Bulut, düzenledikleri basın toplantısında, Birleşmiş Milletler Kalkınma Programı tarafından da desteklenen "Işıktepe, Yavuz selim ve Yunuseli Mahalleleri'ndeki kadınların bilinçlen dirme ve eğitim yoluyla toplum içerisindeki rollerinin güçlendirilme" projesi hakkında bilgi verdi.

Ekmekçi, projeye destek veren kuruluşların temsilcilerinin de katıldığı toplantıda, *"Bu proje suya atılan küçük bir çakıl taşı. Çakıl taşının düştüğü yer küçük ama dalgaları büyük. Bu çalışmaların önemi bu yüzden çok önemli olduğunu düşünüyorum. Projeye destek olan tüm kurum ve kuruluşlara teşekkür ederim"* dedi.

Ekmekçi, toplum olarak kadının sosyal hayata katılımını arttırmamız gerektiğini belirterek, *"Türk kadının sosyal hayata katılımını arttırırsak, ülkemizin kalkınması daha hızlı ve çabuk olacaktır. Ayrıca kadın sağlığına verilecek önem sayesinde gelecek nesillerin daha sağlıklı gelişimini sağlayacaktır"* diye konuştu.

"Proje, Birleşmiş Milletler Kalkınma Programı tarafından destekleniyor"

Birleşmiş Milletler Kalkınma Programı tarafından desteklenen proje kapsamında okuma yazma bilmeyen 60 kadına eğitim, her mahalleden 40 kadın olmak üzere toplam 120 kadına da eğitim seviyesinin arttırılması ve kent yaşamına daha aktif olmaları için eğitim verileceğini söyleyen Yerel Gündem 21 Genel Sekreteri Tahsin Bulut ise *"8 ay sürecek olan projenin toplam maliyeti 24 bin 240 dolar. Bu projeye Birleşmiş Milletler Kalkınma Programı 16 bin 440 dolar hibe etti. Geri kalan bölümü ise Büyükşehir Belediyesi karşılıyor"* şeklinde konuştu.

Bulut, projeye destek veren Büyükşehir Belediyesi Yerel Gündem 21 Kadın Meclisi, İl Milli Eğitim Müdürlüğü, Türk Kadınlar Konseyi Derneği, Işıktepe, Yavuzselim ve Yunuseli muhtarlarına, Bursa Yerel Gündem 21 Eğitim Çalışma Grubu'na, Bursa Kuaförler Odası'na ve Yenişehir Yerel Gündem 21'e teşekkür etti. Bulut, proje kapsamında ayrıca kadın sağlığı, aile planlaması ve cinsel yoldan bulaşan hastalıklar, kadın psikolojisi ve kadınlarda özgüven bulaşıcı hastalıklar konularında eğitim ve bilinçlendirme çalışmalarının da gerçekleştirileceğini anlattı.

IHLARA
KEBAP ve YEMEK SALONU
Bircan Görür
Cağ Kebabı & Çorba Çeşitleri & Etli Yemekler
Sebzeli Yemekler & Izgara Çeşitleri
Salatalar & Tatlılar
Farklı bir ortamda kaliteli servis ile hizmetinizdeyiz

EV ve İŞYERLERİNE SERVİSİMİZ VARDIR
BİR TELEFON KADAR YAKINIZ

Gazhane Caddesi 1 Nolu Aralık Topçular Apt. No : 44/ A (Adliye Binası karşısı)
Tel : (0.224) 514 20 20 GEMLİK

Ev bilgisayarları tehdit altında

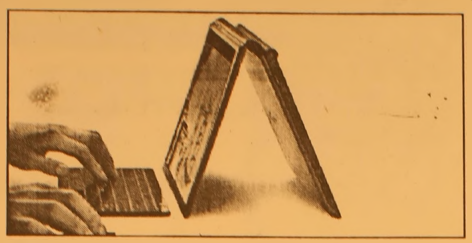

Bilgisayar uzmanları 3 Şubat'tan sonra aktif hale gelecek olan "Nyxem" adlı virüsün özelliklé ev bilgisayarlarını tehdit ettiğini ve şu dosyaları sildiğini açıkladı.

Bilgisayar kullanıcılarına 3 Şubat'tan sonra aktif hale geçecek "Nyxem" virüsünün yıkıcı etkilerinden korunmak için bu tarihten önce virüs taraması yapmaları çağrısında bulunuldu. Uzmanlar, 3 Şubat'ta faaliyete geçecek Nyxem virüsünün "bulaştığı" bilgisayarlarda Word, Powerpoint, Excel ve Acrobat gibi program dosyalarını sileceğini belirterek, bu tarihten önce kullanıcıların bilgisayarlarında virüs taraması yapmaları tavsiyesinde bulundular.

Özellikle pornografik dosyaları degiş-tokuş yapanların, virüsü taşıyan e-posta mesajlarındaki ekleri açmalarıyla bulaştığı sanılan Nyxem'in şirketlerden çok ev kullanıcılarını etkilemesi bekleniyor.

Birçok özel şirket, virüs programları ve diğer yöntemlerle ilk olarak 16 Ocak'ta ortaya çıkan Nyxem'i etkisiz hale getirirken, bilgisayar uzmanları, çok sayıda ev kullanıcısının bilgisayarına bu virüsün girmiş olabileceği uyarısında bulunuyorlar

Lurqh adlı bilgisayar güvenliği şirketi, Blackmal, MyWife, Kama Sutra, Grew ve CME-24 adıyla da bilinen Nyxem'in şu ana dek 300 bin bilgisayara girdiğinin tespit edildiğini belirterek, virüsün bulaştığı bilgisayarda öncelikle adres defterine saldırıp kendisini bu adreslere gönderdigini kaydediyor.

Aynı yerel bağlantı içindeki bilgisayarlarda arama yöntemiyle de bulaşan virüs, her ayın 3'ünde şu dosyaları siliyor:

-DMP - Oracle files
-DOC - Word document -MDB - Microsoft Access
-MDE - Microsoft Access/Office
-PDF - Adobe Acrobat
-PPS - PowerPoint slideshow
-PPT - PowerPoint
-PSD - Photoshop
-RAR - Compressed archive
-XLS - Excel spreadsheet -ZIP - Compressed file

Virüsün ayrı olarak anti-virüs yazılımını da etkisiz hale getirmeye çalıştığı ve fare ile klavyeyi de çalışmaz kılabileceği belirtiliyor.

Özellikle ev kullanıcılarını uyaran bilgisayar guvenliği şirketleri, anti-virüs programlarının çoğunun bu virüsü temizleyecek kapasitede olduğunu kaydediyorlar.

Memura elektronik bordro

Devlette mutemetlik tarihe karışacak ve devlet memurlarının özlük haklarına ilişkin bütün işlemler, Maliye Bakanlığı Muhasebat Genel Müdürlüğü'nce merkezden yürütülecek. Tahakkuk Dairelerini Birleştirme ve Maaş Otomasyon Projeleri ile memur maaş sistemi tümüyle değişecek. Kamudaki tahakkuk dairelerini yeniden yapılandıran Tahakkuk Daireleri Projesi'nin ardından, bir süre önce Aksaray ve Sivas'ta pilot uygulaması gerçekleştirilen Maaş Otomasyon Projesi de, 15 Haziran'da bütün Türkiye'de hayata geçirilecek.

Başbakan Erdoğan imzasıyla yayımlanan bir genelge uyarınca, bütün kamu kuruluşları memurlara ilişkin bilgileri, Say 2000i kapsamında Muhasebat Genel Müdürlüğü Bilgi İşlem Merkezi'ne iletecek.

Burada 2 milyon 200 bin dolayındaki devlet memurunu kapsayan bir "Memur Kütüğü" oluşturulacak. Kamu kuruluşları, derece ve kademe artışı, doğum, ölüm gibi memurlara ilişkin bilgi değişikliklerini de yine internet ortamında Bilgi İşlem Merkezi'ne gönderecek. Böylece, devlet memurlarıyla ilgili bütün bilgiler günlük olarak merkezden izlenebilecek. Projeyle devlet memurlarının maaşları da artık mutemetler kanalıyla değil, merkezde elektronik ortamda hesaplanacak.

Kamudaki Tahakkuk Dairelerinin Birleştirilmesi ve Maaş Otomasyon Projeleri ile birlikte, kamuda görev yapan 40 bin mutemedin maaş hesaplama ve özlük bilgilerini tutma işi de sona erecek. Bu mutemetlerden aynı zamanda başka görevi olanlar, yeni dönemde sadece bu görevlerini ifa edecek, başka işi olmayanlar ise eleman ihtiyacı bulunan kamu kuruluşlarına kaydırılarak, orada değerlendirilecek.

BAY MUSTAFA ÖZALP EMLAK'TAN

Her Çeşit Emlak
Alım,Satım ve Kiralama Hizmetleri
Daire, Zeytinlik, Villa, Dükkan, Arsa, Arazi

TAPU TAKİP İŞLERİ YAPILIR
ACİL SATILIK ve KİRALIKLARINIZ İÇİN BİZİ ARAYINIZ

I. Kordon'da Asansörlü, Kaloriferli. Lüks Eşyalı SATILIK
120m2 Asansör ve Kaloriferli, I. Kordonda Satılık Daire
3 Ayrı Daireli Müstakil Ev (Bahçe İçinde)Yeni Devlet Hastanesi Altı
Eski Pazar Cad. 100 m2 Dükkan
Eski Pazar Cad. Serçe Sokak 54 m2 2 dükkan
Bag-Kur Sanayi Sitesinde 185 m2 çekme katlı, içindeki yeni atari makineleriyle satılık dükkan. Önünde 115 m2 Bahçeli
Kumla'da Ayazma Mevkii 6 Dönüm Zeytinlik

Yalova'da Termal Barajı'nın altında 408 m2 arsa - Çınarcık, Yalova 448.54 m2 arsa
Termal Barajı'nda 407.77 m2 arsa
Termal Girişinde 433.02 m2
Termal yolu Gülerce Villalarının altı 9880 m2 arsa
Umurbey'de 12 dönüm arazi ve Azot kavşagına 400 m2 uzaklıkta

Trafik, Kasko Dask, Acıbadem Sağlık ve Her Türlü Sigorta İşlemleri Yapılır.
ŞEKER SİGORTA
Macide ÖZALP
Tel:513 24 74 Fax: 514 10 21

İLAN

GEMLİK BELEDİYE BAŞKANLIĞI'NDAN

Mülkiyeti Belediyemize ait Belediye Hizmet Binası altında bulunan 5 nolu dükkanın 2886 sayılı yasanın 45. maddesi gereği Açık (Arttırma) teklif usülü ile 3 yıllığına aylık 390.- YTL üzerinden 15.02.2006 tarihi saat 14.oo'de Belediye Encümeni huzurunda ihale edilecektir.

İhaleye Katılacaklardan

1- Nüfus sureti,
2- İkametgah
3- % 3 geçici teminat bedeli 422. - YTL'yi Belediye veznelerine yatırdıklarına dair para makbuzu, şirketlerden temsile yetkili olduklarına dair noter tasdikli vekaletname ile birlikte ihale tarihi, saat 12.oo'ye kadar Belediye Tahsil Şefliğine teslim etmeleri bu saatten sonraki müracaatlar kabul edilmeyecektir. İlgililer ihale şartnamesini mesai dahilinde Belediye Tahsil Şefliğinde görebilirler. 25.01.2006

B-(389)

BURSA HAKİMİYET VE KENT GAZETELERİNE İLAN ve REKLAM ALINIR

KÖRFEZ REKLAM

İstiklal Caddesi Bora Sokak No : 3/B GEMLİK
(Akbank aralığı)
Tel : (0.224) 513 96 83 Fax : 513 35 95

Ağca yeniden yargılanmak istiyor

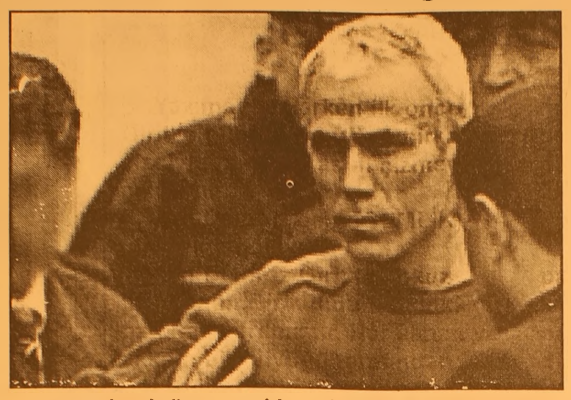

Kartal H Tipi Cezaevi'nde tutuklu bulunan Mehmet Ali Ağca'nın avukatı Mustafa Demirbağ, müvekkilinin gerekli görülmesi halinde Papa suikastından yeniden yargılanması için dilekçe verdi.

Dün öğlen saatlerinde Kartal Adliyesi'ne gelen Avukat Demirbağ, müvekkili Mehmet Ali Ağca'nın yurt dışında gerçekleştirdiği Papa suikastı ile ilgili olarak İstanbul 6. Ağır Ceza Mahkemesi kararının bir mahkumiyet ve cezalandırma kararı olduğunun tespitini, eğer bu talep yerinde görülmeyecekse TCK 10/A maddesinin tahkiki ve eski TCK kararının tatbiki ve cezaların içtimasına esas olmak üzere eski TCK 4. maddesi uyarınca resen sırf cezanın belirlenmesi için bu konuda bir hüküm verilmesini talep etti.

Kartal 2. Ağır Ceza Mahkemesi Başkanlığı'na dilekçe verdikten sonra çıkışta açıklama yapan Demirbağ, "Müvekkilimin yurt dışında işlemiş olduğu Papa suikastıyla ilgili olarak İstanbul 6. Ağır Ceza Mahkemesi tarafından belirtilen cezanın kabul edilmesini talep ediyoruz. Eğer Ağca'nın yurt dışında yattığı bu süre Türkiye'deki kayıtlarda yer almıyorsa biz Papa suikastı konusunda yeniden yargılama istiyoruz" dedi.

Erdoğan mal varlığını açıklamadı

Başbakan Recep Tayyip Erdoğan, partisinin grup toplantısında yaptığı konuşmada CHP'ye yüklendi. Erdoğan,"Dünyada bankası olan tek parti Cumhuriyet Halk Partisi'dir. Halkımızın bunu bilmesi lazımdır" dedi.

Erdoğan, mal varlığını açıklamasıyla ilgili olarak da, "Kanunlar ve Anayasa buna izin vermiyor" diye konuştu. Konuşmasında, Atatürk'ün vasiyetini okuyan Erdoğan, "CHP, Atatürk'ün vasiyetini yerine getirmiyor. Atatürk, İş Bankası'ndaki parasından manevi evlatlarına verilmesini istemişti. Bu vasiyet yıllardır yerine getirilmedi" dedi.

Erdoğan, "Şahsımın ve partimin veremeyeceği hesap yok, partimizin malvarlığı internet sitemizde yayınlanıyor" dedi.

Dokunulmazlıkara da değinen Erdoğan," dokunulmazlıklar sadece siyaset için olmaz, herkese uygulanmalı" dedi.

AK Parti Genel Başkanı ve Başbakan Recep Tayyip Erdoğan, mal bildirimi konusunda şahsı, partisi ve Hükümet'in kanunların gerektirdiğini harfiyen yerine getirdiğini belirterek, "Ne şahsımızın ne de partimizin millete hesabı verilemeyecek tek bir kuruşu vardır" dedi.

Partisinin grup toplantısında konuşan Erdoğan, malvarlığı konusunda açıklamalarda bulundu.

28 Ocak Cumartesi günü "Medeniyetler İttifakında Kadının Rolü " konulu toplantıdan çıkarken gazetecilere, partinin malvarlığı ve aynı zamanda malvarlığı konusundaki düşüncelerini Salı günü yapacağı grup toplantısında açıkla yacağını söylediğini hatırlatan Erdoğan, Anadolu Ajansı'nın açıklamasına ilişkin haberini okudu.

Sohbet Köşesi

İbrahim BABÜR
Emekli PTT Müdürü

Girit'te yaşanmış olaylar

Yazıma başlarken ilk önce Girit'te günlük yaşamın birkaç çizgiyle panaromasını çizmeye çalışayım.

Arif Demiriz'den (GEMLİK) dinlediğim olay:

Arif Demiriz Girit'te dokuz yaşındadır.Bir kunduracı dükkanına çırak verilmiştir. Her sabah ve akşam bir büyüğü tarafından götürülüp getirilmektedir.Sokakta oynamak delaşmak hayat pahasıdır.

Osman Porsuk'tan (GEMLİK) dinlediğim olay:

Osman Porsuk , Girit'in (ARKALOHOR=Porsuk) köyündendir.Köy ismini soyadı olarak almıştır.Girit'te sekiz dokuz yaşlarındadır.Günlerden Ramazan bayramıdır. Annesi onu o gün temiz pak giydirir.Öğleye doğru , birkaç sokak ötedeki akrabalarının elini öpmek için sokağa çıkmış Evden biraz uzaklaşınca Rum'un biri başındaki fesini kaptığı gibi (VĞALETO EDHA BLO ETUTO TO SKATO APTU ÇEFALİS= Eş anlamı : Çıkar artık bu boku kafandan) deyip , fırlatmış yolun kenarına. Osman şaşkın almış fesini yerden , ağlayarak dönmüş eve.

O zamanlar özellikle Türkiye'den göç etmiş Rumlar (çoğunlukla yara bere kırık çıkık taşırlarmış vücutlarında) Türklere her fırsatta sataşır hakaret ederlermiş. Türklerin başlarında kırmızı fesleri gördüklerinde , kırmızı görmüş boğa gibi saldırgan olurlar , kudururlarmış .

Erol Mutman'dan (GEMLİK) dinlediğim olay:

Girit'te halası Fatma henüz dört yaşındadır.Bir gece hastalanıp ateşlenir.Evlerinden iki üç sokak ileride birkaç ay evvel Paris Tıp Fakültesinden tıp tahsilini bitirmiş babasının amcazadesi Doktor Pertev Mutman oturmaktadır. Evine gidip çağırmak , haber vermek veya ilaç istemek olanağı tehlike nedeniyle bulunamamış.Babaannesi sabaha kadar sirkeye batırılmış bezle ateşini düşürmeğe çalışmış. Daha sonra fazla yaşamamış ve üç gün sonra rahmete kavuşmuş.

Halil Aksan'dan (MUDANYA) dinlediğim olay:

Halil Aksan'ın anneannesi Zeynep hanım , gezmeğe gitmek için sokağa çıkmıştır.Sokakta yürürken nedenine anlam veremediği bir hareketle , iki Rum çarşafının peçesini yırtmışlar.Kadıncağız sokak ortasında neye uğradığını, ne yapacağını bilememiş, şaşırmış kalmış .Gezmeğe gidememiş , evine dönmüş.

O günlerin yaşam şartları ve panoramasını sizlere biraz daha tasvir edebildiğimi düşünerek , bu yazımda esas anlatmak istediğim Mehmet Demirtaş'tan (Mudanya Emekli Lise Müdürü) dinlediğim olay:

Girit'te hemen hemen bütün kahvelerin ortasında veya ocağın yanında üç dört teneke su alan küpler varmış.Küp'ün ağzında tahta kapak üzerinde iki üç bardak ve kulplu bir maşrapa bulunurmuş.Kahveye gelenler gibi yoldan geçenler de su içmek istediklerinde içeriye girip maşrapa ile bardağı doldurur içerlermiş.Bir gün , üç Türk genci Rum kahvesi önünden geçerken , su içmek için içeriye girerler.Bardağı doldurup sularını içerken , biraz ötedeki masada oturan dört beş Rum delikanlı , giysilerinden ayırt edilen Türk gençlerine:

_ -Ne zaman def olacaksınız Türkiye'ye demişler.

Onlar da:

-Sizi ilgilendirir mi ? diye cevaplamışlar.

Rumlar müstehzi bir gülümsemeyle:

-Gidin gidin , ama Türklerin çoğu hızlı yaşar ve kulamparadır. (Kaba sözlerle) sizi orada d...eltirler, deyince onlar da

-Siz herhalde bunları yaşadınız ki biliyor ve söylüyorsunuz. Bizim de Türk olduğumuzu unutmayın , onun için bizi korkutacağınıza , kendinizi korkutun demiş.

Uzak köşede oturan yaşlı bir Rum sözlerine karışarak:

-Arandın ve cevabını aldın.Siz Türkiye'den gelmezden evvel , biz Türklerle senelerce kardeş kardeş yaşadık ve geçindik . Siz geldikten sonra bu güzel yaşayış alt üst oldu ,demiş.

(Sataşanların Türkiye'den göç etmiş oldukları , ihtiyarın sözlerinden anlaşılmış.)

Daha sonra şöyle bir halk koşuğunu dile getirmiş.(OPŞOS KATHETE KALA ,ÇE PŞA KALA JİREV;ONUST TU KOLODU KUÇA TU MAJİREV = Eş anlamı : Kim rahat otururken daha iyisini arıyorsa , aklı kıçına bakla pişiriyor.)Türkçe'de mealen arayan , mevlasını da belasını da bulur.

Hepinize sağlıklı günler dilerim sevgili okuyucularım.

MB enflasyon hedefini açıkladı

Merkez Bankası Başkanı Serdengeçti, 2006 yılı enflasyon programını açıklarken, enflasyonun ilk çeyrekte yükseleceğini söyledi.

İşte enflasyonu et kileyecek nedenler:

Merkez Bankası Başkanı Süreyya Serdengeçti, bugünkü bilgiler ışığında 2006 yılı sonunda enflasyonun yüzde 4.7-6.3 arasında gerçekleşeceğinin tahmin edildiğini belirtti. Serdengeçti, bu yılsonuna kadar faizlerin yüzde 13,5 düzeyinde sabit tutulduğu bir ana senaryo altında ise enflasyondaki düşüşün daha hızlı olacağı ve yılsonunda "yüzde 4,2 ile 5,8" aralığında, 2007 yılı ortasında da "yüzde 1,5 ile 4" aralığında gerçekleşeceğinin tahmin edildiğini söyledi.

MB Başkanı Serdengeçti, enflasyon hedeflemesi rejimine geçilmesi sonrası ilk "Enflasyon Raporu"nu, düzenlediği basın toplantısında açıkladı.

BÜYÜME RAKAMI AŞILACAK

Serdengeçti, makroekonomik program dahilinde, yüzde 5 olarak belirlenen 2005 yılsonu büyüme rakamının aşılmasının beklendiğini bildirdi.

Serdengeçti, 2005 yılında enflasyondaki düşüşün geçtiğimiz 4 yıla kıyasla yavaşlamakla birlikte devam ettiğini, 2005 yılsonu itibarıyla tüfe enflasyonunun yüzde 7,72'ye gerileyerek, 2005 için belirlenen yüzde 8 oranındaki hedefe oldukça yakın gerçekleştiğini kaydetti. Alt kalemlerde hizmet yoğun grupların ve alkollü içkiler, tütün grubunun fiyatlarındaki artışların, enflasyonun genel eğilimin[illegible] bir hayli üzerinde kaldığının gözlemlendiğine de dikkati çeken Serdengeçti, hizmet grubu fiyat artışlarındaki katılığın devam ettiğini de belirterek, şunları söyledi:

ENFLASYONU ETKİLEYECEK SEBEPLER

"Türkiye'nin içinden geçtiği yapısal dönüşüm ve azalmakla birlikte yüksek enflasyon dönemine özgü fiyatlama alışkanlıkları nedeniyle, hizmet fiyat artışlarının enflasyona olumsuz katkısının 2006 yılında da devam edeceği öngörülmektedir. 2005 yılında enflasyonu olumsuz etkileyen bir diğer unsur, vergi ayarlamalarının da etkisi ile yüzde 28,33 gibi oldukça yüksek bir oranda artan tütün ürünleri fiyatlarıdır.

Süreyya Serdengeçti

Söz konusu artışlar, tüketici enflasyonuna yaklaşık 1,23 puan katkıda bulunmuştur. 2005 yılı enflasyonunun yüzde 16'sı tütün ürünlerinden kaynaklanmıştır."

Serdengeçti, 2005 yılında tütün ürünleri ve petrol fiyat artışlarının enflasyon üzerinde 2 puanı aşkın bir etki bir yaptığı gözönüne alındığında, mevcut enflasyon eğilimi ile 2006 arasındaki farkın yüksek olmadığının açık [illegible] etti. Serdengeçti, üretici fiyatlarının olumlu seyrinin ve yatırımlardaki hızla büyüme eğiliminin devam ettiğini de belirtti.

Enflasyon ilk çeyrekte yükselecek

Serdengeçti, 2006 yılına yönelik hedeflerle ilgili olarak ise enflasyonun yıl sonunda yüzde 4.7-6.3 aralığında olmasının tahmin edildiğini, 2007 yılı 2.çeyreği itibariyle ise enflasyonun yüzde 3-5.5 aralığında kalarak orta vadeli hedeflere uyumlu olacağının altını çizdi.

Serdengeçti, 2006 yılının ilk çeyreğinde enflasyonun yukarı hareket yaşamasının beklendiğini ancak 2.çeyrekten itibaren ise aşağı düşüşün tekrar başlayacağının tahmin edildiğini de söyledi.

Gelecek yılın ikinci çeyreği itibariyle enflasyonun yüzde 3 ile yüzde 5,5 arasında kalarak, orta vadeli hedeflerle uyumlu olacağının tahmin edildiğini vurgulayan Serdengeçti, bu yılsonuna kadar faizlerin yüzde 13,5 düzeyinde sabit tutulduğu bir ana senaryo altında ise enflasyondaki düşüşün daha hızlı olacağı ve yılsonunda "yüzde 4,2 ile 5,8" aralığında, 2007 yılı ortasında da "yüzde 1,5 ile 4" aralığında gerçekleşeceğinin tahmin edildiğini belirtti.

Futbol yine gerginleşti

Devlet Bakanı ve Başbakan Yardımcısı Mehmet Ali Şahin, Futbol Federasyonu başkanlığına yeni seçilen Haluk Ulusoy hakkında yasanın kendisine verdiği yetkiyi kullanarak suç duyurusunda bulunduğunu belirterek, "Zaman aşımına uğramaması için bu görevi kendim yapmak durumunda kaldım. Savcılık bağımsızdır, inceleyecektir. Herkes bunun sonucuna katlanır" dedi.

Başbakan Yardımcısı Şahin, AK Parti TBMM Grup Toplantısı öncesinde gazetecilerin sorularını cevaplandırdı. Futbol Federasyonu Başkanlığı'na yeni seçilen Haluk Ulusoy hakkında Ankara Cumhuriyet Başsavcılığı'na suç duyurusunda bulunmasıyla ilgili soruları cevaplayan Şahin, "Yasanın bana verdiği ne varsa yerine getirdim. Getirmeseydim sorumlu olurdum. Görevimdi benim. Aslında Futbol Federasyonu'nun göreviydi; ama geciktiğini gördüğüm için Spordan Sorumlu Bakan olarak ilgili dosyaları Ankara Başsavcılığı'na gönderdim. İki rapor ve eklerden oluşuyor. Ankara Cumhuriyet Başsavcılığı inceleyip, ne gerekiyorsa yapacak" diye konuştu.

Eski federasyonun hukuk davaları konusunda geç de olsa adımlar attığını; ancak cezai yönüyle adımlar atmadığını üzülerek gördüğünü kaydeden Bakan Şahin, zaman aşımına uğramaması için bu görevi kendisinin yapmak durumunda kaldığını ifade etti.

Savcıların bağımsız olduğuna da işaret eden Şahin, "Herkes bunun sonucuna katlanır" mesajını verdi.

Gazetecilerin sorusu üzerine Trabzonsporlu futbolcular Fatih Tekke ve Gökdeniz'in otomobil ve işyerlerinin kurşunlanması olayını da değerlendiren Başbakan Yardımcısı Şahin, olayı kınadığını açıkladı.

Kurşunlanma olayından son derece üzüntü duyduğunu dile getiren Şahin, emniyet birimlerinin olayın üzerine giderek, sorumluları tespit etmesi gerektiğini vurguladı. Şahin, "Böyle bir şey olmamalıydı. Benim için sürpriz oldu. Belli bir amaç ve kişiler için yapıldıysa bunlar ortaya çıkarılmalıdır. Spora bu tür gölgeler düşmemeli. Sporcular bu olaylarla yan yana gelmemelidir. Bu spora bakışı olumsuz etkiler" değerlendirmesini yaptı.

KAYIP

Gemlik Kaymakamlığı'ndan aldığım yeşil kartımı kaybettim. Hükümsüzdür.
Menekşe KIZILBAY

GRUP AİLE ÇAY BAHÇESİ

Cemiyetlere sandalye, masa, meşrubat, çerez temin edilir.

CEMİYET ORGANİZASYONU YAPILIR

Tel : (0.224) 513 06 70
GSM : (0.537) 491 31 30

BURSA HAKİMİYET VE KENT GAZETELERİNE İLAN ve REKLAM ALINIR

KÖRFEZ REKLAM

İstiklal Caddesi Bora Sokak No : 3/B GEMLİK
(Akbank aralığı Stüdyo Prestij yanı
Tel : (0.224) 513 96 83 Fax : 513 35 95

KAYIP

Gemlik Kaymakamlığı'ndan aldığım yeşil kartımı kaybettim. Hükümsüzdür.
Deniz DOĞAN

Körfez
GÜNLÜK SİYASİ GAZETE

Basit tedbirlerle çocuğunuzu kazalardan koruyun

Çevresini merak edip, herşeyi bilip, öğrenmek ve dokunmak isteyen çocukların görünmez kazalar yaşadığını belirten uzmanlar, evde, bahçede, sokakta meydana gelen beklenmeyen kazaların aslında önlebilir olduğunu, basit tedbirlerle çocuklara güvenli ortam sağlanacağını ifade ediyorlar.

Bursa Sağlık Müdürlüğü Ruh Sağlığı ve Sosyal Hastalıklar Şubesi Müdürü Doktor Ruhi Berkem, çocukların neyin tehlikeli ve zararlı olduğunu bilmediğini kaydederek, "Bu durumda anne ve babaya düşen görev, tehlikeli durum ve nesneleri önceden düşünüp bunlarlı ilgili tedbir almak ve tehlikeli olabilecek kavramları çocuğa öğretmektir" dedi.

Çocukların evde yanlız başına bırakılmaması gerektiğini, kibrit, çakmak gibi yakıcı maddelerle çocuğun erişebileceği yerlerde elektrik kordonları ve cihaz bulunmaması gerektiğini kaydeden Berkem, "Çocuk anne-babanın hareketlerini izler ve onlar gibi davranmayı öğrenir. Anne-baba evde, sokakta ve trafikte çocuğa iyi örnek olmalı ve çocuğa kazalardan korunmak için nasıl davranması gerektiğini sık sık anlatmalıdır. Kazalar anne-babanın veya çocuğun yorgun, dikkatsiz olduğu veya işleri acele halletmeye çalıştığı durumlarda daha fazla görülmektedir. Çocuğun da, aç veya huzursuz olduğu durumlarda daha çok kazaya maruz kaldığı bilinmektedir. Bu gibi durumlarda kaza riskinin fazla olduğunu bilmek ve daha dikkatli davranmak gerekir" diye konuştu.

Ruh Sağlığı ve Sosyal Hastalıklar Şubesi'nin kazalardan korunma uyarıları şöyle sıralanıyor:

"- Anne-baba çocuğu evde tek başına ya da küçük kardeşiyle yalnız bırakmamalıdır.
- Çocuk tanımadık, yabancı biriyle yalnız bırakılmamalıdır.
- Kırılacak eşyalar, makas, bıçak gibi kesici aletler çocuğun ulaşamayacağı yerlerde tutulmalıdır.
- Zehirli olabilecek her ürün (temizlik malzemeleri, ilaç, kozmetik malzemeler vb.) yüksekte duran ve kilitli dolaplarda saklanmalı, tehlikeli olabilecek sular (çamaşır suyu vb.), su şişesi, gazoz şişesi gibi karışabilecek kaplara konmamalıdır.
- Çocuğun erişebileceği yerlerde elektrik kordonları bulunmamasına, tüm prizlerin önünün kapalı olmasına dikkat edilmelidir.
- Kibrit ve çakmak gibi yakıcı aletler çocuğun ulaşamayacağı yerlere konmalıdır.
- Ocakta bulunan tava, çaydanlık gibi eşyalar ocağın arka gözünde ve sapları uzak köşeye dönük olmalıdır.
- Evde soba yanıyorsa etrafı mutlaka korkulukla çevrilmeli, çocuğun takılıp düşebileceği eşyalar sobanın etrafında bulundurulmamalıdır.
- Çocuk banyo yaptırılmadan önce suyun ısısı mutlaka dirsekle kontrol edilmelidir.
- Tüpler mümkünse çocuğun ulaşamayacağı bir dolapta tutulmalıdır.
- Çocuğun yanında ve onunla ilgilenilirken kesinlikle sigara içilmemelidir.
- Çocuğa ilaç içirilirken şeker, tatlı v.s. diyerek kesinlikle kandırılmamalı, içtiğinin ilaç olduğu ve kendi başına almaması gerektiği anlatılmalıdır. İlaç, çocuğun ulaşamayacağı bir yüksekliğe ve kapalı bir yere konulmalıdır.
- Çocuğun ulaşabileceği uzunlukta masa örtüleri kullanmaktan kaçınılmalı, masa örtüsünü çekerek tatsız bir olaya neden olabileceği unutulmamalıdır.
- Çocuğun yatağının

çok yumuşak ve cam kenarında olmamasına dikkat edilmelidir.
- Çocuğun karyolasındaki veya beşiğindeki korkuluk aralıklarının çocuğun başının geçemeyeceği kadar dar olmasına özen gösterilmelidir.
- İki yaşından küçük bebeklerde uyurken yastık kullanılmamalıdır.
- Bebek sırt üstü veya yan yatırılmalı, yüzükoyun yatırılmamalıdır.
- Yumuşak tüylü oyuncaklar ve battaniyeler çocuğun yatağına konulmamalıdır.
- Çocuk çok çabuk boğulabilir. Bu yüzden çocuk su dolu kova, havuz, su birikintisi, küvet v.s. gibi yerlerin yanında asla yalnız bırakılmamalıdır.
- Çocuğun hava yolları oldukça dardır. Genellikle cisimleri ağzına alır ya da burnuna sokar. Bu nedenle üzüm, fıstık, çekirdek, leblebi gibi yiyecekler yalnızken verilmemelidir.
- Toplu iğne, düğme, tespih, bozuk para gibi küçük cisimler çocuğun ulaşamayacağı yerlerde bulundurulmalıdır.
- Çocuğa oynaması için nefes almasını önleyerek boğulmasına neden olabilecek naylon torba veya balon gibi malzemeler verilmemelidir.
- Çocuğun oyun oynadığı yerin cama ve balkona yakın olmamasına dikkat edilmelidir.
- Yemek pişirilirken, sıcak şeyler yiyip-içerken çocuk kucağa alınmamalıdır.
- Çocuğun yere takılarak düşme tehlikesine karşı, halının ve kilimin katlanmamasına, kaymamasına dikkat edilmelidir.
- Çocuk düşme tehlikesine karşı yalnız başına yüksek bir yerde bırakılmamalıdır. Altının değiştirildiği yer yüksekte ise, mutlaka bir el çocuğun üstünde tutulmalıdır.
- Yürüteç kullanılıyorsa, zeminin düzgün olmasına, etrafta takılacak bir şey olmamasına dikkat edilmeli ve bebek yürüteçteyken yalnız bırakılmamalıdır.
- Merdiven inişlerinin güvenli ve korunaklı olmasına dikkat edilmelidir.
- Çocuk köpek, kedi gibi hayvanlarla yalnız bırakılmamalıdır.
- Çocuk dışarıda yalnız bırakılmamalı, dışarıdaki oyun alanının güvenli, tehlikelerden uzak olmasına dikkat edilmelidir.
- Çocuğun uzun süre güneşin altında kalmamasına dikkat edilmelidir.
- Çocuğa trafik eğitimi vermeye mümkün olduğunca erken dönemde başlanmalıdır.
- Çocuğun tek başına karşıdan karşıya geçmesine izin verilmemelidir.
- Anne-baba ve çocuk gece yürürken parlak, rahatlıkla görülebilecek renkte giysiler tercih etmelidir.
- Çocuk 10 yaşına kadar arabanın ön koltuğuna oturtulmamalıdır.
- Çocuk arabada arka koltuğa oturtturulmalı, çocukla birlikte bir büyük arka koltuğa oturmalıdır.
- Üç yaş ve altındaki çocuklar arabada arka koltuğa yerleştirilmiş yaşına uygun bebek koltuğuna veya arka koltukta annesinin kucağında oturmalıdır.

Su içmek için susamayı beklemeyin

Vücuttaki su miktarının azalmasının sağlığı tehdit ettiğine dikkat çeken uzmanlar, su içmek için susamayı beklemek gerektiğini belirtti. Uzmanlar, vücutta su miktarının azalmasının (dehidrasyon) kişinin konsantrasyon kapasitesini etkilediğini, enerjisini azalttığını ve organlarının normal şekilde çalışmasını engelleyerek sağlığını tehdit ettiğina dikkat çekti.

Yaşamsal faaliyetlerin sürdürülebilmesi için, vücuttan kaybedilen suyun gün içinde mutlaka yerine konması gerektiğini kaydeden uzmanlar, bunun için en iyi yöntemin su içmek olduğunu ifade etti.

Kaybedilen suyun, diğer içecekler, katı besinler ve besin öğelerinin vücutta yanmasından oluşan su ile yerine konmaya çalışıldığını belirten uzmanlar, "İnsanlar, yedikleri katı gıdalardan gün boyunca 4 su bardağı kadar su elde ederken, besinlerin vücutta yanması sırasında da yaklaşık bir su bardağı kadar su oluşur. Su ve diğer içecekler ise kalan ihtiyacın karşılanmasına yardımcı olur.

Yaşamsal faaliyetlerin sürdürülebilmesi için, kaybedilen suyun gün içinde mutlaka yerine konması gerekir. Bunun için en iyi yöntem ise su içmektir" dediler.

ANNE ADAYLARI DAHA ÇOK SU İÇMELİ

Suyun anne adayları için taşıdığı önem, bebeğin içinde bulunduğu amniyon sıvısı için de geçerliliğini koruyor. Bu sıvı her üç saatte bir kendini yenilediğinden, yetersiz su alımına bağlı olarak ortaya çıkan dehidrasyon durumunda miktarı azalabiliyor. Bu nedenle sıvı alımı, hamileliğin her döneminde son derece büyük önem taşıyor. Yeterli sıvı alımı, anne adayının kendisini enerjik hissetmesine yardımcı olmanın yanı sıra cilt kuruluğu gibi problemlerin de görülmesini engelliyor. Yeterli miktarda sıvı alındığında, hem annenin hem de bebeğin kanındaki elektrolit dengesi de kolaylıkla sağlanabiliyor.

ŞİİR KÖŞESİ

Ahmet BOZKURT

Bedel sevgidir

Kapıldım derin duygulara
Gözlerim dalmış uzaklara
Bedenimde can çıkarcasına
Yıkılmış, sızılmış can dostum.
Bir ışıkla uyanabilmişim
Yüreğim tıpkı sel gibi
Rüyamda irkilmişim
Hayal mi, gerçek mi dostum?
Takatsizim arzularıma
Eğer mutluluk varsa
Can döner bedene
Bedel sevgidir dostum.

'Gemlik Körfez' internette
Gazetemizi www.gemlikkorfezgazetesi.com adresinden okuyabilirsiniz

Çocukluk çağı kanserlerini biliyormusunuz?

Dünyada 0-14 yaş grubu çocuklarda kanserin en yaygın ikinci ölüm nedeni olduğu ve istatistiklere göre tüm dünyada her yıl 160 bin çocuğa kanser tanısı konulduğu, bu çocukların 90 bininin hayatını kaybettiği bildirildi.

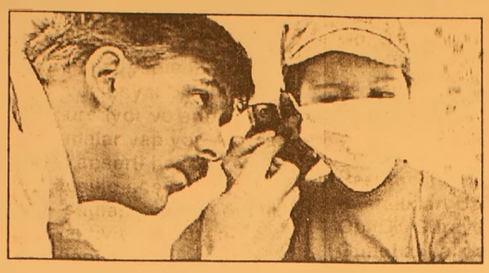

Türk Kanser Araştırma ve Savaş Kurumu'ndan alınan bilgilere göre, son 40 içinde yapılan bilimsel çalışmalar sayesinde, erken teşhis yoluyla çocukluk çağı kanserleri artık büyük oranda tedavi edilebiliyor. Bilimsel çalışmaların yüz güldürücü sonuçlar vermesine rağmen çocukluk çağı kanserlerinde hayatta kalma oranı ülkeden ülkeye değişiyor. Gelişmiş ülkelerde bu çocukların yüzde 80'i sağlıklarına yeniden kavuşurken, gelişmekte olan ülkelerde bu rakam yüzde 50'lere düşüyor. Gelişmiş ülkelerde kanserli her 4 çocuktan 3'ü teşhisten sonraki 5 yıl içinde sağlığına kavuşurken, gelişmekte olan ülkelerde kanser teşhisi alan her 2 çocuktan 1'i, geç teşhis konulması ya da tedavi görme şansına sahip olmamaları nedeniyle kaybediliyor. Dünya Kanser Günü nedeniyle düzenlenen kampanyaların amacı, bu büyük farka dikkat çekmek ve kanserli her çocuğun erken teşhis ve tedaviye eşit şansa kavuşması için global çözümler üretilmesini sağlamak. Çünkü uzmanlara göre kanserden kurtulmak istisna değil, bir kural olmalı.

Türkiye'de, Türk Kanser Araştırma ve Savaş Kurumu tarafından düzenlenen Dünya Kanser Günü etkinlikleri, çocukluk kanserlerinde erken teşhisin önemini vurgulayarak, aileleri ve kamuoyunu bilinçlendirmeyi hedefliyor. 1947 yılında Ankara'da kurulan Türk Kanser Araştırma ve Savaş Kurumu (TKASK) kanserle savaşın ancak halk eğitimiyle ve bilimsel araştırmaların artırılmasıyla kazanılabileceğine inanıyor. Bu amaçla pek çok okul, kurum, kuruluş ve organizasyonda bilinçlendirme toplantıları yapılıyor ve seminerler düzenleniyor. Kurum, kanser konusunda bilimsel bilgi üretiminin ve paylaşımının artırılması yönünde çalışmalar yapıyor, tıbbi ve sosyal bilgiler üretiyor ve araştırmalar yapıyor. Ayrıca, kanserli hastalara psiko-sosyal destek sağlanmasına yönelik aktiviteler düzenleniyor.

Türk Kanser Araştırma ve Savaş Kurumu'nun da üyesi olduğu Uluslararası Kanser Savaş Örgütü (UICC), 4 Şubat 2006 Dünya Kanser Günü'nün temasını "Uzat Elini" sloganıyla "Çocuk Kanserleri" olarak belirledi.

80 ülkeden 270 kuruluşun üye olduğu dünyadaki en büyük, bağımsız, kar amacı gütmeyen kanserle savaş örgütü olan UICC, Şubat ayı boyunca dünya çapındaki tüm üyeleriyle birlikte çeşitli eğitim aktiviteleri ve bilgilendirme toplantıları düzenleyerek, ebeveynleri çocukluk kanseriyle savaşta erken teşhisin önemi konusunda egitecek.

Gözlük kullanımı tavsiyeleri

Korkuteli Devlet Hastanesi Göz Hastalıkları Uzmanı Op. Dr. Güray Gündüz, kış aylarında da güneş gözlüğü takılması gerektiğini belirtti.

Korkuteli Devlet Hastanesi Göz Hastalıkları Uzmanı Op. Dr. Güray Gündüz, halk arasında güneş gözlüğünün sadece yaz aylarında takılacağına dair yanlış bir inanış olduğunu ifade ederek, ultraviyole ışınlarının göz için tehlikeli olduğunu bildirdi.

Halkı uyaran Op. Dr. Gündüz, "Gözünüzü seviyorsanız güneş gözlüğünü çıkartmayın, ultraviyole ışınlarının yaz-kış etkili olduğu illerde güneş gözlüklerinin kış aylarında da takılması gerekmektedir. Ultraviyole ışınları yaz aylarında yoğunlaşır, fakat kış aylarında da ultraviyole ışınlarına dikkat edilmesi gerekir" dedi.

En çok karşılaşılan sorunların başında katarakt, göz alerjisi ve göz eti rahatsızlıklarının geldiğine işaret eden Gündüz, "Bu sorunların oluşmasındaki en büyük etken zararlı ultraviyole ışınlarıdır. Bu ışınlardan korunmanın tek yolu ise açık havada güneş gözlüğü takmaktır. Düzenli kontrol sayesinde hastalarımızda erken kataraktları tespit etmemiz daha da kolaylaşır" diye konuştu.

Göz Hastalıkları Uzmanı Op. Dr. Güray Gündüz, çok nadir de olsa kataraktın doğuştan olabileceğini belirterek, çocuk hekimlerinin de bu konuda hassas davranması gerektiğini söyledi.

Gündüz, "Gözlerinde herhangi bir problem olmayan kişilerin bile yılda en az bir kez göz kontrolünden geçmesi gerekiyor. Böylece sonrasında körlüğe kadar uzanabilecek rahatsızlıkları erken teşhis sayesinde önleyebiliriz" şeklinde konuştu.

GEMLİK REHBERİ

GEREKLİ TELEFONLAR	
İtfaiye	110
Polis İmdat	155
Jandarma İmdat	156
Jandarma K.	513 10 55
Polis Karakolu	513 18 79
Gar. Kom.	513 12 06

KAYMAKAMLIK	
Kaymakamlık	513 10 51
C.Savcılığı	513 10 53
C.Savcı Yrd.	513 29 54
Emniyet Müd.	513 10 28

ULAŞIM	
METRO	513 12 12
Aydın Turizm	513 20 77
Süzer Turizm	512 10 72
Kanberoglu-Esadaş	514 45 49
Anıtur	514 47 71
Kamil Koç	513 35 71

HASTANELER	
Devlet Hastanesi	513 92 00
SSK Hastanesi	513 23 29
Mer Sağ Ocağı	513 10 68
Tomokay Tomografi	513 65 29

TAKSİLER	
Körfez Taksi	513 18 21
Çınar Taksi	513 24 67
Güven Taksi	513 32 40
Gemlik Taksi	513 23 24
Manastır Taksi	514 35 50

RESMİ DAİRELER	
TEK Arıza	513 20 66
TEK İşletme	513 45 03
Statyum	514 00 95
Orm.Böl.Şef.	513 12 86
Milli Eğt. Md.	513 11 74
Halk Kütüphane	513 13 53
Askerlik Şb.	513 10 57
Karayolları	513 13 08
Liman Baş.	513 11 33
Mal Müd.	513 10 95
Nüfus Md.	513 37 42
Özel İd. Md.	513 15 07
Tapu Sicl. Müd.	513 14 14
Müftülük	513 13 64
Gümrük Md.	524 85 86
Tekel Md.	513 10 42
Ver. Dairesi Md.	513 10 92
İlçe Tarım Müd.	513 10 45
İlçe Seç. Md.	513 77 77
Halk Eğitim Müd.	513 18 46

BELEDİYE	
Santral	513 45 21 -23
Başkanlık	513 45 20
Zabıta	513 24 32
Otobüs İşlet.	513 45 21-122
Su İşlet.	513 45 21 - 115
İtfaiye	513 23 25
Muhasebe Md.	513 45 21 -182
Yazı İşl. Md.	513 45 21 -111
Su Arıza	Yalnyz 185

DENİZ OTOBÜSÜ	
Bursa	256 77 84
Mudanya	544 30 60
Yenikapı	(212) 516 12 12
Yalova	(226) 811 13 23
İDO İmam Aslan Dinlenme Tes.	513 23 94

VAPUR - FERİBOT	
Yalova	(226) 814 10 20
Topçular	(226) 363 43 19
Eskihisar	(262) 655 60 31

OTOBÜS	
Şehirlerarası	261 54 00
Otobüs Terminali	(18 Hat)

TÜP DAĞITICILARI	
Aygaz	513 12 95
Tekgaz	513 16 37
Ocakgaz	513 16 37
Ergaz	513 88 43
İpragaz	513 22 59
Habaşgaz	513 45 46
Yeni Likitgaz	513 65 00
BP Gaz	514 59 81
Bütünler Likitgaz	513 80 00
Akçagaz	514 88 70
Totalgaz	514 17 00
AKCAN PETROL	513 10 79
YERLİYURTLAR PETROL	513 30 33
TUNCAY OTO GAZ	513 14 25

NÖBETÇİ ECZANE

1 ŞUBAT 2006 ÇARŞAMBA
ÖZER ECZANESİ
A.Dural Meydanı - GEMLİK
TEL : 513 56 82

GEMLİK'İN İLK GÜNLÜK GAZETESİ
Körfez
GÜNLÜK SİYASİ GAZETE

YEREL SURELİ YAYIN
YIL : 33 SAYI : 2348
FİYATI : 0.25 YTL. (KDV Dahil)
Sahibi : Kadri GÜLER
Sorumlu Yazı İşleri Müdürü : Serap GÜLER
Haber Müdürü : Seyfettin ŞEKERSÖZ
İstiklal Cad. Bora Sok. No:3/B
Tel : 513 96 83 Fax : 513 35 95 GEMLİK
Yönetim ve Basım Yeri : KÖRFEZ OFSET
Matbaacılık-Yayıncılık-Reklamcılık Tesisi
İstiklal Cad. Bora Sok. No:3/B GEMLİK
(Dini bayram Günleri ve Pazar günleri yayınlanmaz)

ARSLAN TİCARET

İNŞAAT MALZEMELERİ PAZ. TAH. TİC

BURSA BETON
Sanayi ve Tic. A.Ş.

YETKİLİ BAYİİ

- Demir
- Kireç
- Çimento
- Tugla
- Kiremit
- Beyaz Çimento
- Kum ve Çakıl

Hazır Beton Bayiliği ile Siz Sayın Müşterilerimizin Hizmetinizdeyiz.

İsmail ARSLAN

Ilıca Cad. No: 49 / A
Gemlik / BURSA

Tel.: (0.224) 513 20 65
Fax: (0.224) 513 49 02

Yanlış hedefi vurmuşlar

Bursa İNOKSAN Yönetim Kurulu Başkanı Vehbi Varlık'ın eşi Yurdanur Varlık'ı silah tehdidiyle kaçırmaya teşebbüs eden zanlı olabileceği yönünde yapılan ihbarın ardından harekete geçen polisin dur ihtarına uymayınca topuğundan vurularak yakalanan kişinin olayla ilgisi olmadığı anlaşıldı.

Silah tehdidiyle kaçırılan Yurdanur Varlık olayının zanlısı olabileceği şüphesiyle polis tarafından kontrol edilmek istenen ancak koşarak kaçmaya başlayınca da topuğundan vurulan Ecvet Donat'ın olayla ilgili olmadığı belirlendi.

Emniyet Müdürlüğü'nden alınan bilgiye göre olay, önceki akşam saatlerinde Kükürtlü Caddesi'nde meydana geldi. İNOKSAN Yönetim Kurulu Başkanı Vehbi Varlık'ın evinin çevresinde dolaşan bir kişiyi Yurdanur Varlık'ı kaçırmaya teşebbüste bulunan zanlıya benzeten komşuları polise ihbarda bulundu. Bu gelişme üzerine polis ekipleri de kısa sürede olay yerine gelerek söz konusu kişiyi kontrol etmek istedi.

Bu sırada paniğe kapılan ve koşarak kaçmaya başlayan kişinin peşine düşen ekipler, şahsa "dur" ihtarında bulundu. Ancak şahıs kaçmaya devam edince polisler ateş ederek topuğundan yaralad-ıkları şahsı yakaladılar.

Ecvet Donat (31) olduğu tespit edilen şüpheli için olay yerine 112 Acil Servis ekibi çağrılırken, daha sonra Yurdanur Varlık'a da bilgi verildi. Ancak yapılan yüzleştirmede Yurdanur Varlık kendisini kaçıranın bu kişi olmadığını söyledi.

Hiçbir suç kaydının bulunmadığı ve pazarcılık yaparak geçimini sağladığı öğrenilen Ecvet Donat, "Ben belediye otobüsünden indikten sonra Sırameşeler Mahallesi'ndeki evime gitmek için yürümeye başladım. Bu sırada polisleri fark ettim. Polis yanıma gelince paniğe kapılarak kaçmaya başladım. Sonra da ateş ettiklerinde topuğumdan yaralandım. Neden kaçtığımı bilmiyorum. Keşke kaçmasaydım" dediği öğrenildi. Kaldırıldığı Devlet Hastanesi'nde tedavisi yapılan Ecvet Donat, daha sonra taburcu edilerek evine gönderildi. (BHA)

Ev sahibi olmak isteyenler müjde!

MANASTIR'da

Muammer Ağım Devlet Hastanesinin hemen yanında kurulan
50 ortaklı S.S. A. BİLGİN KONUT YAPI KOOPERATİFİNE
üye kayıt işlemleri başladı.
Sınırlı sayıda olan üye yazımı için önce başvuranlar kazanacak.
Mortgage sistemi gibi, 700 YTL taksitli kredi ile
15 yıl ödemeli olan konutlar 2 yılda teslim edilecektir.
Geniş bilgi için büromuzdan başvurabilirsiniz.

Kooperatife üye olanlara kredilendirme aşamasında tapuları verilecektir

S.S. A. BİLGİN Konut Yapı Kooperatifi

Demirsubaşı Mah. Semerciler Yokuşu, No : 25
(Demiriz Ecz. karşısı) GEMLİK
TEL . (0224) 513 89 90

'Gemlik Körfez' internette ➡ www.gemlikkorfezgazetesi.com adresini tıklayın

Başarılı polisler ödüllendirildi

İlçe Emniyet Müdürlüğü'nce düzenlenen törende, Aralık ayı içinde başarılı görülen Fuat Bilgin, Şaban Karataş, Rasim Tavan ile Alper Özmen ödüllendirildi. İlçe Emniyet Müdürü Ali Kemal Kurt, diğer polislerinde aynı başarıyı göstermelerini istedi. *2'de*

GEMLİK GEMLİK'İN İLK GÜNLÜK GAZETESİ

Körfez

TARAFSIZ SİYASİ GAZETE

2 Şubat 2006 Perşembe info@gemlikkorfezgazetesi.com 25 YKr. (250.000 TL.)

Kadınlar iki soyadı kullanamayacak

Medeni Kanun'da değişiklik öngören bir tasarı, kadınların kocalarının soyadlarıyla kendi soyadlarını kullanma olanağını kaldırıyor.

Haberi sayfa 7'de

GEMDAŞ, Gemlik'ten sonra Umurbey'i de doğalgaza kavuşturacak.

Umurbey'e ilk kazma Mart'ta vurulacak

Umurbey Belediye Başkanı Fatih Mehmet Güler ile biraraya gelen Anadolu Doğalgaz Dağıtım A.Ş. ve GEMDAŞ yetkilileri beldeye doğalgazın Mart ayında başlayacak kazı çalışmalarından sonra 15 kilometrelik hattın döşenerek önümüzdeki kıştan önce verilmeye başlanacağını söylediler.

Enerji Piyasası Düzenleme Kurulu 5 Ocak 2006 günü GEMDAŞ'ın Umurbey'e doğalgaz getirmesi için karar verdikten sonra GEMDAŞ yetkilileri, çalışmalara başladı. Dün Umurbey'de belediyeyi ziyaret eden yetkililer, Başkan Fatih Mehmet Güler'e bilgi verdiler.

Seyfettin ŞEKERSÖZ'ün haberi sayfa 3'de

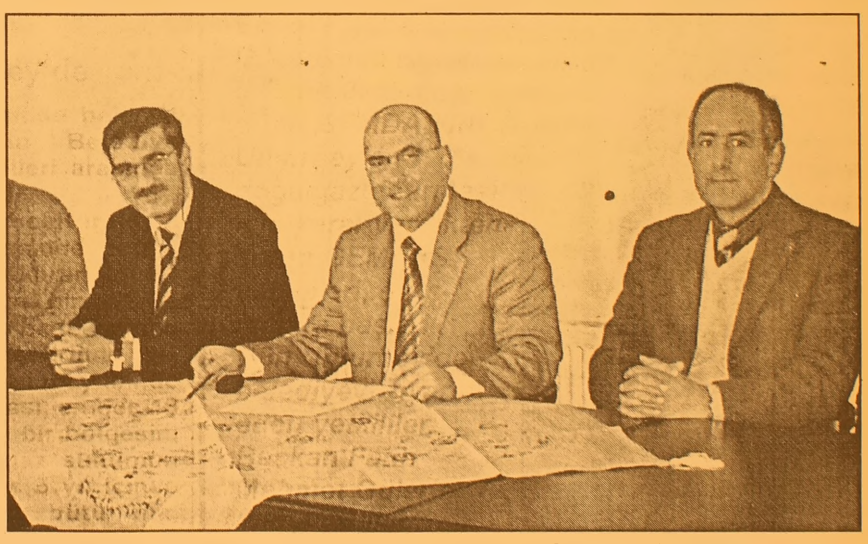

Anadolu Doğalgaz Dağıtım A.Ş. ve GEMDAŞ yetkilileri ile görüşen Fatih Mehmet Güler, Umurbey'e doğalgazın gelmesiyle değerinin daha da artacağını söyledi.

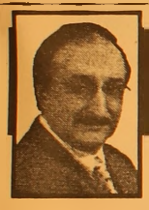

Güne Bakış

Kadri GÜLER
kadri_guler@hotmail.com

Doğalgaz Umurbey'de

Dün, Umurbey Belediyesinde beldeye doğalgaz getirilmesi için Belediye Başkanı ile GEMDAŞ yetkilileri arasında bir toplantı yapıldı.

Enerji Piyasası Düzenleme Kurulu, 5 Ocak günü Umurbey Beldesinde doğalgaz getirilmesi için şöyle bir karar aldı:

"Gemlik şehrindeki birim hizmet ve amortisman bedeli ile abone bedeli aynen uygulanmak ve Umurbey şehrinde de, lisans tadil tarihinden itibaren 6 ay içinde yatırıma fiili olarak başlanması, en geç 18 ay içinde beldenin herhangi bir bölgesini işletmeye almak suretiyle gaz sunumun gerçekleştirilmesi ve en geç 5 yıl içinde Beldedeki imarlı alanların bütününe, doğalgaz kullanmak isteyen her müşterinin sisteme bağlanması kaydıyla" GEMDAŞ'ın dağıtım bölgesini Umurbey'i de kapsayacak şekilde genişletme kararını verdi.

Bu şu demek, GEMDAŞ Gemlik'ten sonra Umurbey beldesine de doğalgazı getirecek.

Anadolu Doğalgaz Dağıtım A.Ş. Pazarlama yetkilisi Nuri Baş'ın açıklamamasına göre, Mart ayında başlayacak olan boru döşeme çalışmaları kışa doğru tamamlanacak ve gelecek kış öncesi Umurbey'e doğalgaz bağlanacak.

Doğalgaz Gemlik'e hızlı bir şekilde geti rildi. Yollardaki açılan çukurların sorunu dışında sorun yok. Ağır da olsa konutlara gaz verilmeye başlandı.

Doğalgaz çağdaş bir yakıt.

Dışa bağımlı bir gaz olması dışında, evlerimizde ve işyerlerimizde kullanılması her yönden rahatlık ve temizlik.

Umurbeyliler gelecek kış bu çağdaş yakıtla karşılaşacak. Hayırlı olsun.

Çiftçiye elektrik desteği

İlçe Tarım Müdürü Dr. İbrahim Çetin, tarımsal sulama kullanılan elektrik enerjisi desteği hakkında açıklama yaptı. Elektrik desteğinden yararlanmak isteyenlerin İlçe Tarım Müdürlüğü'ne müracaat etmeleri gerekiyor. *Haberi sayfa 2'de*

Kar ve soğuk geri dönüyor

Pazar günü yeni bir yağışlı hava geliyor. İstanbul'da karla karışık yağmur bekleniyor. İç bölgelerde kar yağacak. *Haberi sayfa 8'de*

Afyon'dan tedavi için Gemlik'e getirildi

Rotaract Kulübü yalnız bırakmadı

Özürlüler Okulu Müdürü Tamer Sivri, Afyon Sultandağ ilçesinde bulunan özürlü kız çocuğu Özlem Sağdıç'ın tedavisini üstlenmek için Gemlik'e getirdi. Özlem Sağdıç ve annesi Rotaract Kulübü üyelerinin girişimleriyle giydirildi. *Haberi sayfa 5'de*

Buluşma

Gürhan ÇETİNKAYA

"Mal" varlığı..

Başbakan mal varlığını açıklayacakmış.
Duyda inanma..
Kimse de inanmadı zaten.
O da inanmamış olacak ki hemen ertesi gün yumuşatılmış bir yakıştırmayla geri adım attı.
Gerçi CHP Grup Başkan Vekili Haluk Koç "kıvırttırdı" diyor ama.
Bizim ne haddimize..
Başbakan dediğin mal varlığını açıklamamalı tabii ki..
Ne de olsa işin gizliliği var..
İmanla paranın kimde olduğu bilinmez. Bilinmemeli de..
Gerçi gücünü dinsel motiflerden alanlara göre dinin yeri bellidir.
Bizden olanlar vardır..
Diğerlerine mesafe konulmalıdır..
Ama ..
Onlar dini ifşa ederler ..
Parayı asla ve kata..
Çünkü kaynağı açıklanamamaktadır..Daha doğrusu açıklanmak istenilmemektedir.
Nasıl açıklansın ki..
Ne soylensın kı..
Tutup da...
Geçmişi kurcalayacak olsak..
Karşımıza ne çıkacak..
Koskoca bir hiç.
Servet var..
Hanlar var..
Lüks otomobiller var..
Çok bin dolarlar karşılığında yurt dışındaki anlı şanlı üniversitelerde okuma lüksü de var..
Ama temel..
Başbakana kalırsa "arkadaş "desteği..
Allah Allah..
Kara kaşa kara göze..
Desteğin de bir haddi hududu var..
Ya Maliye Bakanına ne demeli..
Villalar..
Büyük sermayeli evlat şirketleri..
Kaynak..
Ama onun kaynağı belli..
Bilmem ne finans kurumlarıyla "göbekten" kurulan akçeli yönetim kurulu üyelikleri..
Oralardan alınan hakkı huzurlar..
Azımsanacak gibi de değil..
Herhalde ki..
Aflar Maflar .Yeniden yasal duzenlemeler gırla gidıyor
Kopartılan fırtına geçmişin tozlarını temizliyor. Kokularını siliyor..
Yağma Hasan'ın böreği..
Ye Memet ye..
Yok ya ..
Yemezler..
Kazın ayağı hiç de öyle değil..
Öyle olmadığı anlaşılıyor.
Esnaf odaları..
Futbol federasyonları..
Kimseyi dinlemiyor..
Baskılara aldırmıyor.
Bir gün bizler de bu sonu belli gidişe dur diyecegiz..
Onlar durmak istemese bile..
Öyle ya..
Bu ülkede seçim var.. Demokrasi var..

Bu çile ne zaman bitecek?

Özellikle salı günleri yaşanan yoğunluk nedeniyle halk otobüslerinin Manastır'a yaptığı seferler yeterli gelmiyor

Seyfettin ŞEKERSOZ

Büyükşehir'e bağlandıktan sonra bir türlü çözüme kavuşturulamayan Manastır güzergahında çekilen ulaşım çilesi her gün giderek artıyor. Özellikle ilçenin pazarı olan Salı günleri yaşanan yoğunluk nedeniyle özel halk otobüslerinin seferlerini yetmediği gözleniyor. Özel Halk Otobüslerinin işletmecisi olan firmaya henüz Büyükşehir Ulaşım Koordinasyon Merkezinden yeni ihale tarihi ve rılmemesi nedeniyle seferlere yeni otobüsler alınamıyor. Otobüs firmasının ihalenin ne olacağını görmeden yeni otobüsleri almayacağı beklenirken Büyükşehir'den henüz hiçbir ışık görünmemesinin faturası ise yine siyasetçilere kesiliyor. Büyükşehir'in işlerini halledemeyen belki de tek ilçesi olan Gemlik'te bir yılın geçmesine rağmen ulaşım sorununun çözümlenememesine öncelikli olarak Manastır'da

oturan vatandaşlar tepki gösteriyor. Evlerine gidebilmek için her gün aynı çile ve eziyeti çekmek zorunda bırakılan insanların feryatlarını ise şimdilik dinleyen çıkmıyor. Dudaklarda evlerinin güzergahına gitmek isteyen yolcular sadece ilgili çalışanlara otobüslerin ne zaman geleceklerini sorabiliyorlar.

TURAN TRAFİK
ADNAN TURAN
Her türlü araç devir
Yeni kayıt, Plaka,
Ruhsat, Fenni muayene
Sigorta işlemleri yapılır.
Adres: Gürle İş Merkezi
Kat: 1 No: 66 - GEMLİK
Tel : (0.224) 514 62 02
GSM: (0.537) 933 25 26

BURSA HAKİMİYET VE
KENT GAZETELERİNE
İLAN ve REKLAM ALINIR
KÖRFEZ REKLAM
İstiklal Caddesi Bora Sokak No : 3/B GEMLİK
(Akbank aralığı Stüdyo Prestij yanı
Tel : (0.224) 513 96 83 Fax : 513 35 95

'Gemlik Körfez' internette
Gazetemizi
www.gemlikkorfezgazetesi.com
adresinden okuyabilirsiniz

Günlük Körfez
Günlük Siyasi Gazete

Çiftçiye elektrik desteği

İlçe Tarım Müdürü Dr. İbrahim Çetin, tarımsal sulama kullanılan elektrik enerjisi desteği hakkında açıklama yaptı.

İbrahim Çetin

Seyfettin ŞEKERSÖZ

Sulama amacıyla elektrik enerjisi kullanan üreticilerin enerji maliyetlerini azaltmak ve kullanıcıların borçlarını düzenli ödemelerini teşvik etmek amacıyla, enerji borcunu ödemiş bulunan üreticilerin kullandıkları elektrik enerjisinin desteklenmesi kararı alındı. İlçe Tarım Müdürü Dr. İbrahim Çetin, konu hakkında yaptığı açıklamada, 2 Nisan 2005 tarih ve 25774 sayılı resmi gazetede yayımlanan 2005/8629 sayılı Bakanlar Kurulu Kararının 4 üncü maddesi ile kararlaştırılmış olduğunu ve söz konusu kararın uygulama usul ve esaslarını belirleyen "Tarımsal Sulamada Kullanılan Elektrik Enerjisi desteği hakkındaki 2005/22 sayılı tebliğ"in 4 Mayıs 2005 tarih ve 25805 sayılı resmi Gazetede yayımlanarak yürürlüğe girdiğini bildirdi. Çetin, çiftçileri bilgilendirmek amacıyla yaptığı açıklamada *"Bu nedenle faydalanmak isteyenlerin Tarımsal Sulamada Kullandıkları Elektrik enerjisi desteğinden faydalanacak abonelerin TEDAŞ İşletme Müdürlüğünden alacakları abonenin adı soyadı, abone no. T.C. Kimlik numarası, Vergi numarası, 2005 yılına ait 12 aylık kümülatif aktif elektrik enerjisi tüketimi ile 12 aylık kümülatif elektrik enerjisi tüketim miktarının destekleme tutarı olan 1,70 Ykrş. İle çarpımı sonucu bulunan destekleme tutarını gösteren onaylı belge ve nüfus cüzdanı fotokopisi Tarım İlçe Müdürlüğüne 03.03.2006 tarihine kadar müracaat etmeleri gerekmektedir."* dedi.

Başarılı polisler ödüllendirildi

Seyfettin ŞEKERSÖZ

Gemlik Emniyet Müdürlüğü'nde düzenlenen törende Aralık ayı içinde kendi görevlerinin yanı sıra üstün çalışmalarda bulunan dört personele ödül verildi. Aralık ayının başarılı polisleri arasında yer alan Fuat Bilgin, Şaban Karataş, Rasim Tavan ile Alper Özmen için Gemlik Emniyet Müdürlüğü'nde özel bir tören düzenlendi. Yaptıkları görevlerinde üstün performans ve başarılı çalışmalar gösteren 4 polis memurunun Aralık ayı başarılı polisleri sıralamasında ilk sıralı almasından memnunluk duyduklarını belirten İlçe Emniyet Müdürü Ali Kemal Kurt, diğer polis memurlarının da aynı başarıyı göstermelerini istedi. İlçenin asayişinin güvenle yürütülmesi görevinde polis memurlarına çok iş düştüğünü vurgulayan Kurt, *"Kendi bilginizi ve becerinizi yaptığınız işe yönelterek daha başarılı olabilirsiniz, biz her zaman sizlerin destekçisi olacağız. Yaptığınız işi daha yukarılara taşıyın, bu arkadaşlarımızın yakaladığı başarıyı sizlerden de bekliyorum"* dedi. Aralık ayının en başarılı 4 polis memuru seçilen 4 personele ödülleri amirleri tarafından verildi.

Turan Sarı Emniyet Amiri oldu

Gemlik İlçe Emniyet Amirliği kadrosunda üç yıldan bu yana görev yapan Başkomiser Turan Sarı Emniyet Amirliğine terfi etti. Dün İlçe Emniyet Müdürlüğü'nde düzenlenen törende Başkomiser Turan Sarı'nın omzunda bulunan apoletlerini çıkartan İlçe Emniyet Müdürü Ali Kemal Kurt, yerine Emniyet Amiri apoletlerini taktı. Emniyet Teşkilatında 20 yıldan buyana hizmet veren Turan Sarı, 3 yıldan bu yana Gemlik'te görev yapıyor. Emniyet Amirliğine terfi eden Turan Sarı, mesai arkadaşları tarafından da kutlandı.

Turan Sarı - Ali Kemal Kurt

TURAN TRAFİK
ADNAN TURAN
Her türlü araç devir
Yeni kayıt, Plaka,
Ruhsat, Fenni muayene
Sigorta işlemleri yapılır.
Adres: Gürle İş Merkezi
Kat: 1 No: 66 - GEMLİK
Tel : (0.224) 514 62 02
GSM: (0.537) 933 25 26

'Gemlik Körfez' internette
Gazetemizi www.gemlikkorfezgazetesi.com adresinden okuyabilirsiniz

GEMDAŞ, Gemlik'ten sonra Umurbey'i de doğalgaza kavuşturacak.

Umurbey'e ilk kazma Mart'ta vurulacak

Umurbey Belediye Başkanı Fatih Mehmet Güler ile biraraya gelen Anadolu Doğalgaz Dağıtım A.Ş. ve GEMDAŞ yetkilileri beldeye doğalgazın Mart ayında başlayacak kazı çalışmalarından sonra 15 kilometrelik hattın döşenerek önümüzdeki kıştan önce verilmeye başlanacağını söylediler.

Seyfettin ŞEKERSÖZ

Anadolu Doğalgaz Dağıtım A.Ş. ve GEMDAŞ yetkilileri dün Umurbey Belediyesi'nde Başkan Fatih Mehmet Güler ile biraraya geldiler.

Nuri Baş, Fatih Mehmet Güler, Gürkan Belgütay

Gemlik'ten sonra Umurbey beldesinde de yoğalgaz çalışmasına Mart ayından itibaren başlanacak. Dün Umurbey Belediye Başkanı Fatih Mehmet Güler ile Belediye Meclis üyeleriyle ilk görüşmelerini yapan Anadolu Doğalgaz Dağıtım A.Ş. Müşteri Hizmetleri Koordinatörü Nuri Baş ve GEMDAŞ İşletme Müduru Gurkan Belgutay ilk kazmanın Mart ayı sonunda vurulacağı müjdesini verdiler. Enerji Piyasası Düzenleme Kurulunun 05/01/2006 tarihinde yaptığı toplantıda Doğalgaz Piyasası Dağıtım ve Müşteri Hizmetleri yönetmeliğinde değişiklik yapılmasının ardından GEMDAŞ'ın lisans yetki alanı Umurbey beldesini kapsayacak şekilde genişletilmişti. 27/Ocak/2006 tarihinden itibaren resmileşen kararın GEMDAŞ'a iletilmesinin ardından Gemlik'teki şartların aynı şekilde devam ederek, Umurbey beldesinde çalışmalar başlatılacak. Müşteri Hizmetleri Koordinatörü Nuri Baş, yaptığı açıklamada Gemlik'teki birim hizmet ve amortisman bedeli ile abone bağlantı bedeli aynen uygulanmak ve Umurbey beldesinde lisans tadil tarihinden itibaren, en geç 6 ay içinde yatırıma fiili olarak başlanılması, en geç 18 ay içinde Umurbey beldesinin her hangi bir bölgesini işletmeye almak suretiyle gaz sunumunun gerçekleştirilmesi ve en geç 5yıl içinde, beldenin imarlı alanların bütününde, doğalgaz kullanmak isteyen her müşterinin sisteme bağlanması kaydıyla Gemlik Doğalgaz Dağıtım A.Ş.'nin (GEMDAŞ) dağıtım bölgesinin Umurbey'i de kapsayacak şekilde genişletilmesine karar verildiğini açıkladı.

Umurbey beldesi içinde yer alan sanayi kuruluşlarının da doğalgaz hizmetinden faydalanacağını duyuran Belediye Başkanı Güler, Umurbey'in doğalgaz kapsamına alınması için büyük yardımları dokunan AKP Bursa Milletvekili Altan Karapaşaoğlu'na belde halkı adına teşekkür etti.

Umurbey beldesinde Mart ayında başlayacak kazı çalışmalarından sonra yaklaşık 15 kilometrelik hattın döşenerek kış aylarından önce beldeye gaz verilmeye başlanılacağı bildirildi.

3500 nüfusa sahip Umurbey beldesi için ayrı bir şirket kurulmayacağını açıklayan Nuri Baş, Umurbey'in nüfusu oranında Gemlik Belediyesi'nin sahip olduğu yüzde 10'luk paydan hisse alacağı öğrenildi.

GEMDAŞ İşletme Müdürü Gürkan Belgütay, 6 ay içinde Gemlik'te 80 kilometrelik kazı yaptıklarına dikkat çekerek en çok sıkıntılarının alt yapıdan kaynaklandığına buna karşılık Umurbey beldesinde yapacakları yaklaşık 15 kilometrelik kazı işin de bu tür zorluklar yaşamayacaklarını belirterek işin yaz ayı sonunda tamamen bitirileceğini söyledi.

Yazı YORUM

Diş Hekimi Özcan VURAL
ozcanvural1933@hotmail.com
www.ozcanvural.sayfasi.com

Maliye Bakanı Unakıtan !...

Son günlerin en çok konuşulan, ismi etrafında bunca laflar çıkarılan Sayın Kemal Unakıtan'ı biraz olsun tanıtan, Hürriyet gazetesi Köşe yazarlarından Ahmet Hakan'ın yazısından kesitler sunacağım. Dikkatle okuyun da nasıl uyutulduğunuzu, halkın apdal yerine konup, nasıl tırtıklandığını anlayın. Şöyle diyor :

"Haydi Albaraka'ya gidiyoruz, sana Kemal ağabeyi tanıştıracağız." dediler...

Bankaya gittik. Bir bankacı ile karşılaşacağımı beklerken; Muhterem zatlara özgü sakalı, 99'luk tesbihiyle, dünya nimetlerinden elini eteğini çekmiş "yeni yetme bir mürit "havasında bir kişiyle karşılaştım.

"Bir lokma bir hırka" felsefesinin yürüyen temsilcisi gibiydi...

"Bu gün Allah için ne yaptın" havasındaydı..

Onu orada tanıyanlar ,geçmişini bilmeyenler "ne temiz insan" diyebilirlerdi.

Aradan zaman geçti. Kemal abi siyasete girdi, Maliye bakanı oldu.

Onu tekrar gördüğümde şaşırdım. Sakal gitmiş, tespihi bırakmıştı...

Dudaklarında yine ironik bir kıvrım vardı ama o kıvrım bu kez "Mal da yalan mülk de yalan" şeklinde dervişmeşrep bir boş vermişliğe işaret etmek yerine "Mal da gerçek, mülk de gerçek " şeklinde acayip dünyevi bir gerçekliğe işaret ediyordu..

Yeni yetme derviş heyecanı yaşayan adam gitmiş, fazla pratik, çok iş bilir, kimseyi takmayan bir iş bitirici gelmişti. Bu değişime şaşırdım..

Önceleri şöyle dedim : "Herhalde yeni duruma adapte olmak için uhrevi yönünü biraz abartılı bir şekilde dünyevileştirdi. Olay dengeye oturur."

Ve fakat ...

O denge bir türlü sağlanamadı. Oğlunun geçim derdini kafaya taktı.

Kızının istikbal endişesini dert edindi. "Ne yani? Ben Bakan oldum diye bizim çocuklar aç mı kalacak ? " diyerek ruhani yönünü, tevekkül kavramını yıktı geçti..

İş yapan her adamın başına gelebilecek türden davalardan alın akıyla çıkmak yerine kendisi için yasalar çıkararak her şeyi kötüye götürdü.

Ve iş sonunda geldi "Dünyada mekan / Ahrette iman "meselesine kadar dayandı.

Üsküdar da SİT alanında ki villalarını ,bir hokus pokusla "KAÇAK " olmaktan kurtardı.

Benim tanıdığım o muhterem -uhrevi adam gitmiş, mal-mülk düşkünü, yasa dışı işler yapan bir adam profili ortaya çıkmıştı. Üzülüyorum....

Ah Kemal Abi ah !

Keşke çocukların biraz aç kalsaydı da, kaçak o mısırları yurda sokmasaydı.

Keşke Bandırma'da ki fabrikalar olmasaydı da sen o uhrevi adam olarak kalsaydın.

Keşke istikbal endişesi seni bu denli sarmasaydı.

Keşke sahte evrak davalarında aslanlar gibi yargılanmayı tercih etseydin...

Keşke Üsküdar 'da ki o villaları kaçak olarak yapmasaydın...

Yani ...

"Siyasette bir yerlere gelmenin ev ülkeye hizmet etmenin derin hazzı ve bedeli vardır" diyerek kendini önceleri bize söylediğin gibi hayatta da yerine getirseydin.

Sana yazık olmuyor mu Kemal abi.. Ağzından düşürmediğin öte tarafta, bütün bunların hesabını nasıl vereceksin ? .....

AKP Grup Başkanvekili Faruk Çelik, tarihi mekanlarında süren restorasyon çalışmalarını yerinde inceledi

Tarih canlanıyor

AKP Grup Başkanvekili Faruk Çelik ve Osmangazi Belediye Başkanı Recep Altepe, kentin tarihi mekanlarında süren restorasyon çalışmalarını yerinde inceledi.

Tarihte birçok medeni yete ev sahipliği yapan Bursa'da kaybolmaya yüz tutmuş kültürel varlıkları yeniden can landırmayı amaçla yan Osmangazi Be lediyesi, restorasyon çalışmalarına hız verdi.

AKP Grup Başkanvekili Faruk Çelik ve Osmangazi Belediye Başkanı Recep Altepe, tarihi mekanlarda süren yenileme çalışmalarını inceleyerek, projeler hakkında bilgi aldı. İlk olarak Gökdere Medresesi'ni gezen Çelik ve Altepe, daha sonra restorasyon çalışmaları süren Saltanat Kapı'yı ziyaret etti.

Başkan Altepe, tarihi 500 yıl öncesine daya nan ve geçmişte "ka dın hapishanesi" ola rak da kullanılan Gökdere Medrese si'nin 2006 yılı mart ayında bitirileceğini, Saltanat Kapı'nın ise tamamlanmak üzere olduğunu kaydetti.

Osmangazi Belediyesi'nin tarihi ve kültürel mirası ayağa kaldıracak atılımlar gerçekleştirdiğine dikkati çeken Altepe, Kültür ve Turizm Bakanlığı'n dan ödenek desteği de aldıklarını ifade etti. İlçede 40 restorasyon çalışmasının devam ettiğini, ödenek için de bakanlığa başvurulduğunu anımsatan Altepe, "Tarihi Mirası Koruma Projeleri kapsamında kamulaştırma ve restorasyon çalışmalarımız sürüyor. Saltanat Kapı'yı bitirdik sayılır. Sırada Fetih Kapısı ve Tophane Bey Sarayı var. Büyük beğeni toplayan restorasyon hamlelerimiz ise Sur projeleriyle noktalanacak. Yakında Osmangazi'yi tarihi dokusuyla yeniden buluşturacağız" dedi.

BELEDİYE BAŞARILI OLDU

AKP Grup Başkanvekili Faruk Çelik ise medeniyetler beşiği Bursa'da günümüzdeki çarpık yapılaşmanın birçok tarihi eseri arka planda bıraktığını, Osmangazi Belediyesi'nin başarılı çalışmalarıyla bu sorunu aştıklarını söyledi.

Ulusal ve uluslararası alanda takdir gören Bursa'daki restorasyon çalışmalarını beğendiğini belirten Çelik, her türlü desteği vermeye hazır olduklarını dile getirdi.

Çelik ayrıca, AKP'nin il ve ilçe teşkilatlarında kongre sürecinin başladığını anımsatarak, Bursa'da bu süreci huzur içerisinde tamamlamayı istediklerini kaydetti. Seçimlerde "Taban ne istiyorsa o olmalı" diyen Çelik, demokrasinin salonlarda kavga etmek anlamına gelmediğini, teşkilatlarda en verimli ve sağlıklı kadroları oluşturacaklarını vurguladı.

Akaryakıt bayileri dert pompaladı

Bursa Ticaret ve Sanayi Odası üyesi akaryakıt bayileri, BTSO'da gerçekleştirilen toplantıda sektörün sorunlarını görüştüler.

BTSO Meclis Başkanı ve TOBB Yönetim Kurulu Üyesi İlhan Parseker'in başkanlığında gerçekleşti rilen toplantıya, kısa adı TABGİS olan Türkiye Akaryakıt Bayileri Petrol ve Gaz İşverenleri Sendikası Başkanı Atıf Ketenci ile Bursa Gelir İdaresi Başkanı Mehmet Kilci ve Bursa Sanayi ve Ticaret İl Müdürü Mahmut İnan'ın yanı sıra çok sayıda akaryakıt bayii katıldı.

Toplantının açılışında konuşan BTSO Meclis Başkanı ve TOBB Yönetim Kurulu Üyesi İlhan Parseker, 2005 yılında sektörün önemli sıkıntılarla karşı karşıya kaldığını, bu sıkıntıların yazar kasa uygulaması, vergi oranlarının yüksekliği, petrol piyasası kanunu ve sektörün rekabet gücünün azalması konularında yoğunlaştığını belirtti.

Parseker, "Akaryakıt sektörü ülke ekono misi içerisinde bü yük bir sektördür. Akaryakıt bayileri olarak her gün istasyonlarımızda yaptığımız satış hasıla tının üçte ikisini devletimizin kasasına koyuyoruz. Tüketilen her 100 liralık yakıtın 70 lirası devlet kasasına gidiyor, bizler de adeta devlet adına vergi tahsildarı gibi çalışıyoruz. Ancak ciddi sıkıntılar içerisindeyiz, sorunlarımıza çözüm bekliyoruz" dedi.

KSK MÜHENDİSLİK LTD. ŞTİ.
Sebahattin DOKSANBİR

Buderus
ISISAN
AKILLI ISITMA SİSTEMLERİ
YETKİLİ BAYİİ

DOĞALGAZ
KOMBİ
KAZAN
KALORİFER TESİSATI
KLİMA
HAVALANDIRMA
SIHHİ TESİSAT TAAHHÜT

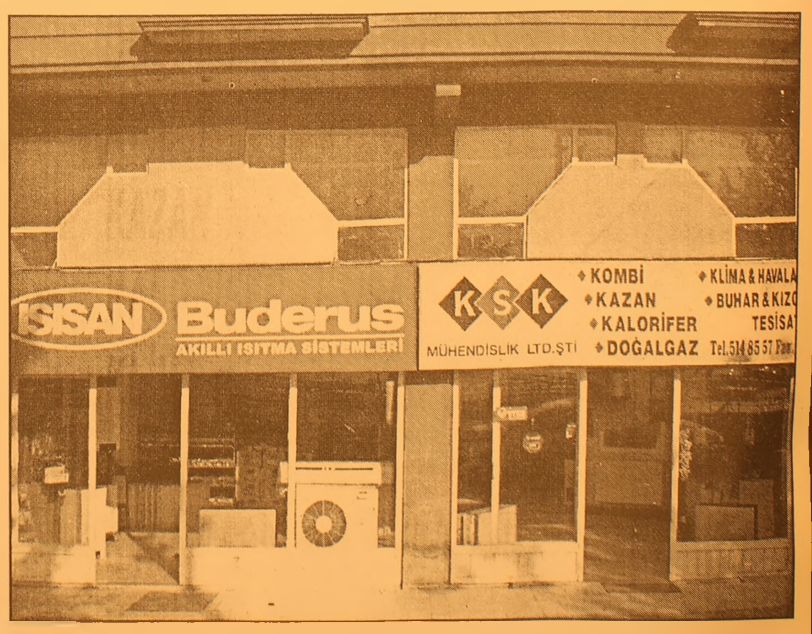

DOĞALGAZ BİZİM İŞİMİZ

Merkez: Gazcılar Cad. No:27 BURSA
Tel: (0.224) 220 61 53 Fax: 225 30 74
Şb: İstiklal Cad. Baytaş Körfez Sitesi
Blok 2 No:42 GEMLİK
Tel: (0.224) 514 85 57 Fax: 514 85 58

Afyon'dan tedavi için Gemlik'e getirildi

Özürlüler Okulu Müdürü Tamer Sivri, Afyon Sultandağ ilçesinde bulunan özürlü kız çocuğu Özlem Sağdıç'ın tedavisini üstlenmek için Gemlik'e getirdi.

Seyfettin ŞEKERSÖZ

Özürlüler Okulu Müdürü Tamer Sivri, yaptığı yardımsal hizmetlere bir yenisini daha ekledi.
Sivri, Afyon Sultandağ ilçesinde bulunan Özlem Sağdıç isimli küçük kızı Gemlik'e getirerek tedavisini üstlendi.
TGRT'nin yayınladığı Baykuş isimli prog ramda izlediği konuşma ve yürüme özürlü 5 yaşındaki Özlem Sağdıç'a yardım etmek isteyen Tamer Sivri, programı yapanlarla irtibata geçerek ailenin adresini aldı.
Yapılan görüşmelerde küçük çocuğun tedavisini üstlenen Sivri, dün küçük özürlü çocuk ile annesi Ayşen Erol'u Gemlik'e getirdi.
Gemlik Muammer Ağım Devlet Hastanesi'nde Nöroloji ve Fizik Uzmanlarına göste rilen özürlü Özlem'in tahlilleri de yapıldı.
Yapılan tahliller sonucunda küçük Özlem'in Fizik tedavisi ile yürüyebileceği öğrenilirken daha geniş kapsamlı kontrol için Bursa Spastik Özürlü Çocuklar Hastanesine sevk edildi.
Özürlü kız çocuğu Özlem Sağdıç ile annesi Ayşen Erol'u Tibel Otel'e yerleştiren Tamer Sivri, tedavinin uzun süreli olacağını ancak gereken her türlü yardımı yapacaklarını söyledi.

3 çocuk paralarını isteyen 2 çocuk tarafından bıçaklandı

İkisi 11, birisi de 13 yaşında üç çocuk, paralarını isteyen yaşıtları iki çocuk tarafından bıçaklandı. "Pes doğrusu" dedirten olay, Hocahasan Mahallesi'ndeki Selimiye Parkı'nda yaşandı. Bir internet kafeden çıkan 11 yaşlarındaki A.E., N.S. ve arkadaşları 14 yaşındaki A.C.Y., yanlarına gelen ve kendileriyle aynı yaşlarda olduklarını iddia ettikleri iki çocuk tarafından durduruldu. Önünü kestikleri üç arkadaştan üzerlerindeki paraları isteyen saldırgan çocuklar, 'Paramız yok' cevabı alınca, yanlarındaki bıçakları çıkartıp üç arkadaşa saldırdı. Beş çocuk bir anda birbirine girerken, ilköğretim okulu öğrencileri A.E, N.C. ve A.C.Y., saldıran çocuklar tarafından acımasızca bıçaklandı. Birbirlerini korumak isterken üçü de yaralanan çocuklar, çevreden yetişenler tarafından Bursa Çocuk Hastanesi'ne getirildi. Çocuklardan A.E.'nin göğsü, A.C.Y.'nin kasığı, N.S.'nin de sırtından bıçaklandıkları anlaşıldı.
Tedavi altına alınan çocukların sağlık durumlarının iyi olduğu belirtilirken, Bursa Emniyet Müdürlüğü Çocuk Şubesi, yaralıların ifadeleri doğrultusunda üç arkadaşı yaralayan iki çocuğu yakalamak için soruşturma başlattı. BHA

Gemlik'e gelen özürlü kız çocuğu ve annesi Rotaract Kulübü üyelerinin girişimleri ile giydirildi

Rotaract Kulübü yalnız bırakmadı

Seyfettin ŞEKERSÖZ

Tedavisi yapılmak üzere Tamer Sivri tarafından Gemlik'e getirilen özürlü kız çocuğu Özlem Sağdıç ile annesi Ayşen Erol Rotaract kulübü yöneticilerinin girişimleriyle giydirildi.
Pazar Caddesinde bulunan Pelin Butik ile Aydın Giyim'in Şubesi olan Serra Giyim'in verdiği destekle giydirilen anne ile kızına kucak açan Rotaract Kulübü As Başkanı Pelin Aslan, Genel Sekreter Yelda Baykız ve Kurucu yönetim kurulu üyesi Tolga Kazanç Özürlüler Okulu Müdürü Tamer Sivri ile birlikte mutlu bir iş yapmalarının sevincini birlikte yaşadılar.
Afyon Sultandağ ilçesinden gelen anneyi Pelin Butik sahibi Seniha Aslan giydirirken özürlü kız çocuğunu ise Aydın Giyim şubesi olan Serra Giyim giydirdi.
Pelin Butik ile Serra Giyim'in yaptıkları yardımlardan çok memnun kaldıklarını belirten Rotaract Kulübü yöneticileri bu tür yardım amaçlı çalışmalarının ileri günlerde de süreceğini duyurdular.

Giresunlular gecelerinde eğlendi

Seyfettin ŞEKERSÖZ

Gemlik Giresunlular Kültür ve Yardımlaşma Derneği'nin geleneksel olarak düzenledikleri geceye büyük ilgi oldu. Pembe Köşk Düğün Salonu'nda yapılan geceye Kaymakam Mehmet Baygül, Belediye Başkanı Mehmet Turgut, AK Parti İlçe Başkanı Enver Şahin ile İl Genel Meclisi ve Belediye Meclis Üyeleri, Bursa Giresunlular Derneği Başkanı Avukat Murat Toker ile Gemlik ve çevreden gelen Giresunlu vatandaşlar katıldı. Gemlik Giresunlular Derneği Başkanı Halit Türkmen, geceye katılan misafir ve konuklara teşekkür ederken amaçlarının Giresun ve yöresinin kültürünü yaşadıkları Gemlik'te de sürdürmek olduğunu söyledi. Kaymakam Mehmet Baygül'de yaptığı konuşmada derneklerin Gemlik'te yaşayan yöre insanıyla toplum arasında köprü vazifesini üstlendiğini belirterek bu tür

gecelerin büyük önem taşıdığına dikkat çekti. Düzenlenen gecede misafirlere Giresun ve yöreni gösteren slayt gösterisi izletildi. Giresunlular Derneğinin geleneksel eğlenceli gecesinde misafirlere Giresun ve yöresinin ünlü yiyeceği Keşkek ikram edildi. Gecede ayrıca Giresunlular Derneğinin oluşturduğu folklor ekibi gösteriler yaptı.

Kaymakam Mehmet Baygül, gecede konuşma yaparken görülüyor.

İnternette yeni bir virüs uyarısı

Finlandiyalı bir internet anti-virüs firması, bilgisayardaki dosyaları yok edebilecek bir solucanın Cuma günü yüzbinlerce bilgisayarda aktif hale geçebileceği uyarısında bulundu.

Finlandiyalı F-Secure firmasından Mikko Hypponen, solucanın çoğunlukla Türkiye, Hindistan, Peru ve İtalya'daki bilgisayarlarda etkili olacağını tahmin ettiklerini açıkladı.

Hypponen, CME-24, BlackWorm, Mywife.E ya da başka isimler taşıyan solucana karşı, virüs koruma yazılımlarının aktif olması ve son güncellemelerinin yapılması öne risinde bulundu.

F-Secure firmasının da bu solucana karşı bir virüs kaldırma programı hazırladığı belirtildi.

İHLARA

KEBAP ve YEMEK SALONU

Bircan Görür

Cağ Kebabı & Çorba Çeşitleri & Etli Yemekler
Sebzeli Yemekler & Izgara Çeşitleri
Salatalar & Tatlılar

Farklı bir ortamda kaliteli servis ile hizmetinizdeyiz

EV ve İŞYERLERİNE SERVİSİMİZ VARDIR

BİR TELEFON KADAR YAKINIZ

Gazhane Caddesi 1 Nolu Aralık Topçular Apt. No : 44/ A (Adliye Binası karşısı)
Tel : (0.224) 514 20 20 GEMLİK

Memura çocuk yardımı zammı

Devlet memurlarına verilen ve gelir vergisinden müstesna tutulan 10 YTL 40 YKr'luk çocuk yardımına hükümet zam yaptı. Ama yapılan zam bir çorba parası bile değil... 2006 yılı için, çocuk yardımına günlük 1 Yeni Kuruş, yemek yardımına da 8 Yeni Kuruş zam yapıldı.

Halk arasında zaman zaman kullanılan Devlet memurlarına verilen ve gelir vergisinden müstesna tutulan çocuk yardımı; aylık 26 Yeni Kuruş, günlük de yaklaşık 1 Yeni Kuruş artırıldı!.. Aslında 1 Yeni Kuruş bile değil ama biz yuvarlayıp 1 Yeni Kuruş yaptık. 2005 yılında, aylık 10 YTL 40 YKr olan vergiden müstesna "çocuk yardımı", 2006 yılı için aylık 26 YKr zam yapılmak suretiyle, aylık 10 YTL 66 YKr'a yükseltildi. Çocuk yardımına yapılan, aylık 26 Yeni Kuruşluk zam, günlük hesabıyla yaklaşık 1 Yeni Kuruşa isabet ediyor. Hemen belirtelim, bu yardımdan en fazla iki çocuk yararlanabiliyor. Üç çocuk ya da dört çocuk olması durumunda, iki çocuktan fazlasına, bu yardım da yapılmıyor!.. SSK bu konuda biraz daha bonkör davrandı. SSK primine tabi tutulmayacak çocuk yardımı, aylık 9,77 YTL'den 10,62 YTL'ye yükseltildi. Başka bir anlatımla, aylık 85, günlük de yaklaşık 3 Yeni Kuruş zam yapıldı. Yapılan artışlar sonucu, gerek devlet memurlarının gerekse sigortalı işçilerin, çocuklarına isabet eden "günlük çocuk yardımı" yaklaşık 35 Yeni Kuruş oluyor. Bazı illerde simit 40 Yeni Kuruş olduğu için, bu paraya kuru simit bile alınamayacağı ortada. Simit ve yanında bir çay i se, Türkiye genelinde 35 Yeni Kuruşa mümkün değil!

ÇORBA PARASI DEĞİL

Sigortalı çalışan işçilerin, 2006 yılında, sigorta primine tabi tutulmayacak "günlük yemek parası yardımı" da 8 Yeni kuruş zam yapılarak, 98 Yeni Kuruştan, 1,06 YTL'ye yükseltildi!.. İşçinin bu paraya bir tas çorba içmesi bile mümkün değil. İşveren yanında çalışan işçiye, bunun üzerinde bir "yemek parası" ödediğinde, 1,06 YTL'yi aşan kısmı için "sosyal sigorta primi" hesaplayacak.Yemek yardımı konusunda, Maliye daha anlayışlı davrandı. Gelir vergisinden müstesna yemek yardımı (KDV hariç) 7,50 YTL'den, 8,25 YTL'ye yükseltildi.

TSK personel kanunu değişti

Subay ve astsubayların özlük haklarına ilişkin tasarı, TBMM Milli Savunma Komisyonu'nda benimsendi.

TSK Personel Kanunu'nda değişiklik yapan tasarıya göre, yüzbaşı ve binbaşılara ilave olarak, üsteğmen rütbesindeki başarılı personel de bir yıl erken terfi edebilecek. Kıdem alanlar, kazai veya idari kararlarla nasıpları (atanmaları) lehe düzeltilenler ile açığa alınmaları, tutuklanmaları, kısa süreli kaçma ve izin süresini geçirenler dışında emsalleri terfi etmiş veya rütbe kıdemliliği onananlar emsallerinin tarihine götürülecek.

Bu şekilde yapılan terfi ve rütbe kıdemliliklerinde maaş farkı ödenmeyecek.

En az 4 yıllık fakülte veya yüksekokulu bitirip muvazzaf subay olmak isteyen astsubaylardan, okulu bitiriş tarihinden itibaren 30 gün içinde müracaat eenler teğmenliğe atanabilecekler.

Kadınlar iki soyadı kullanamayacak

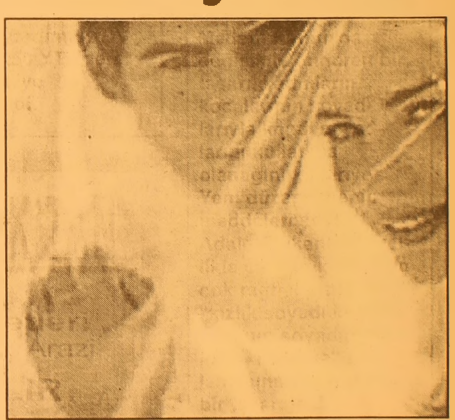

Medeni Kanun'da değişiklik öngören bir tasarı, kadınların kocalarının soyadlarıyla kendi soyadlarını kullanma olanağını kaldırıyor. Yeni düzenlemenin maddeleri şöyle: Adalet Bakanlığı, özellikle çalışan kadınların çok rağbet ettiği "kızlık soyadı ile kocanın soyadını birlikte kullanma" uygulamasına son verecek bir tasarı taslağı hazırladı, İzmir Barosu'na kayıtlı avukat Ayten Ünal, evlendikten sonra kocasının soyadı olan Tekeli'yi hiç kullanmadan sadece kendi soyadını kullanmak için başlattığı hukuk mücadelesini AİHM'e taşımış ve talep kabul edilmişti. Buna rağmen, kendi soyadını kullanmak isteyen kadınların Nüfus Müdürlükleri'ne yaptıkları başvurular reddedilmişti. Bu durum AİHM kararlarını iç hukukta uygulanmasını sağlamakla yükümlü Adalet Bakanlığı'nı harekete geçirdi. Ancak geçtiğimiz hafta Başbakanlığa sevk edilen "Türk Medeni Kanunu ile Nüfus Kanununda Değişiklik Yapılmasına Dair Kanun Tasarısı" tartışma yaratacak gibi görünüyor. Düzenlemenin maddeleri şöyle: Kadınların kocalarının soyadları ile birlikte kendi soyadlarını kullanma olanağı kaldırılıyor.Sadece kendi soyadını kullanmak isteyen kadının bu talebini ya evlenmeden önce ya da nikah sırasında beyan etmesi gerekecek. Tasarı ancak yürürlüğe girdikten sonra yapılacak evlilikler için uygulanacak.

BAY MUSTAFA ÖZALP EMLAK'TAN

Her Çeşit Emlak
Alım,Satım ve Kiralama Hizmetleri
Daire, Zeytinlik, Villa, Dükkan, Arsa, Arazi

TAPU TAKİP İŞLERİ YAPILIR
ACİL SATILIK ve KİRALIKLARINIZ İÇİN BİZİ ARAYINIZ

I. Kordon'da Asansörlü, Kaloriferli. Lüks Eşyalı SATILIK
120m2 Asansör ve Kaloriferli, I. Kordonda Satılık Daire
3 Ayrı Daireli Müstakil Ev (Bahçe İçinde)Yeni Devlet Hastanesi Altı
Eski Pazar Cad. 100 m2 Dükkan
Eski Pazar Cad. Serçe Sokak 54 m2 2 dükkan
Bağ-Kur Sanayi Sitesinde 185 m2 çekme katlı, içindeki yeni atari makineleriyle satılık dükkan. Önünde 115 m2 Bahçeli
K.Kumla'da Ayazma Mevkii 6 Dönüm Zeytinlik

Yalova'da Termal Barajı'nın altında 408 m2 arsa - Çınarcık, Yalova 448.54 m2 arsa
Termal Barajı'nda 407.77 m2 arsa
Termal Girişinde 433.02 m2
Termal yolu Gülerce Villalarının altı 9880 m2 arsa
Umurbey'de 12 dönüm arazi ve Azot kavşağına 400 m2 uzaklıkta

Trafik, Kasko Dask, Acıbadem Sağlık ve Her Türlü Sigorta İşlemleri Yapılır.
ŞEKER SİGORTA
Macide ÖZALP
Tel:513 24 74 Fax: 514 10 21

'Gemlik Körfez' Gazetemizi internette www.gemlikkorfezgazetesi.com adresinden okuyabilirsiniz

Körfez
GÜNLÜK SİYASİ GAZETE

Kar ve soğuk geri dönüyor

Pazar günü yeni bir yağışlı hava geliyor. İstanbul'da karla karışık yağmur bekleniyor. İç bölgelerde kar yağacak. Hava sıcaklığı yeniden düşecek. Önümüzdeki 5 günün hava tahmini şöyle:
İç ve doğu bölgelerimizde devam eden kar yağışı cumartesi günü yurdu terk ederken, pazar günü yeni bir yağışlı hava geliyor. İstanbul'da karla karışık yağmur bekleniyor, iç bölgelerde yine kar yağacak.
Hava sıcaklığı pazar gününe kadar artarken, yeni gelen yağışlı havayla birlikte yeniden düşecek.
Pazara kadar gündüz sıcaklıkları yurdun batısında 3 derece yükselecek, iç kesimlerde süren gece ayazları ise hafta sonuna kadar devam edecek.
Önümüzdeki iki günde en yüksek hava sıcaklıkları şöyle:
Bugün kar yağışı İç Anadolu'nun doğusu, Doğu Karadeniz'in iç kesimleri ile Doğu Anadolu'da sürüyor, Güneydoğu Anadolu karla karışık yağmurlu, Doğu Akdeniz sağanak yağışlı.

Batı bölgeler parçalı bulutlu ve sisli...
İç kesimlerde buzlanma ve dona dikkat!
CUMA günü Doğu Anadolu ve Doğu Karadeniz'in yüksek yerleri kar yağışı altında. Doğu Akdeniz ve Doğu Karadeniz yağmurlu, Güneydoğu Anadolu karla karışık yagmurlu bir gün geçirecek. Batı bölgelerimizde gökyüzü yine sisli, iç kesimlerde ise buzlanma ve don devam ediyor.
CUMARTESİ günü kar yağışı yalnızca Doğu Anadolu'nun doğusunda görülürken Kıyı Ege ve Batı Akdeniz'den yeni bir yağışlı hava yurda giriş yapıyor.
PAZAR günü Trakya, İç Ege, Batı Karadeniz'in iç kesimleri, İç Anadolu ve Doğu Anadolu'nun batısında kar yağışı bekleniyor. Marmara, Kıyı Ege ve Batı Karadeniz'in kıyısı yağmurlu, Akdeniz sağanak yağışlı, Güneydoğu Anadolu ise karla karışık yağmur altında.
PAZARTESİ günü ise İstanbul karla karışık yağmur alıyor, kar yağışı Trakya, Batı Karadeniz, İç Ege, İç Anadolu ve Doğu Anadolu'nun batısında devam ediyor. Orta Karadeniz, Marmara, Akdeniz'in iç kesimleri karla karışık yağmurlu, Kıyı Ege ve Akdeniz sağanak yağışlı ve Güneydoğu Anadolu yağmurlu olacak. Marmara'da etkili poyraz esecek.

Kamyonlara plaka sınırlaması yolda

Taksiler gibi kamyon, kamyonet, otobüs ve minibüslere de plaka sınırlaması geliyor. 2011'e kadar plaka verilmeyecek. Kazalar büyük ölçüde azalacak. Yürülüğe girecek tebliğde..
Taksilerde olduğu gibi kamyon, kamyonet, otobüs ve minibüslere de plaka tahdidi (sınırlaması) geliyor Ulaştırma Bakanlığı'nca hazırlanan yeni tebliğ taslağına göre, 31 Aralık 2010'a kadar kamyon ve otobüslere yeni plaka verilmeyecek. Şoför, kamyon ve otobüsle ilgili tüm sivil toplum kuruluşlarından görüşlerin alındığı ve dün itibariyle yürürlüğe girecek olan tebliğde şu noktalar yer alıyor:
- Yüklü ağırlığı 3.5 tonu aşan kamyon, kamyonet, tanker ve çekiciler ile sürücüsü dahil 9 adet ve üzeri oturma yeri olan minibüs ve otobüslere 31 Aralık 2010'a kadar yeni plaka verilmeyecek.
- Yeni üretilmiş kamyon ve otobüs türü taşıtlar, mevcut taşıtların ancak hurdaya ayrılması halinde o taşıtların plakasıyla trafiğe tescil olabilecek. Hurdaya ayrıldığı halde 3 ay içerisinde yeni araçlara tescil ettirilmeyen plakalar "iptal" edilecek.

Geçici sözleşmeli öğretmenlere müjde

Milli Eğitim Bakanlığı, 657 sayılı Devlet Memurları Yasası'nın 4 C maddesi uyarınca geçici sözleşme kapsamında çalışan yaklaşık 41 bin öğretmenin sürekli sözleşme kapsamına alınması konusunda Maliye Bakanlığı'nı ikna etti.
Ek ödeme almayan yaklaşık 1 milyon 377 bin memura ocak ayından itibaren aylık 40 YTL, temmuz ayından itibaren ise aylık 80 YTL denge tazminatı ödenmesine ilişkin olarak hazırlanan "İlave Ödemesi Bulunmayan Memurlara ve Sözleşmeli Personele Ek Ödeme Yapılması ile Bazı Kanun ve Kanun Hükmünde Kararnamelerde Değişiklik Yapılmasına Dair Kanun Tasarısı Taslağı"na Başbakanlıkta öğretmen alımlarına ilişkin bir madde eklendi.
Buna göre, halen 657 sayılı Devlet Memurları Yasası'nın 4 C maddesine göre geçici süreli sözleşme kapsamında bulunan öğretmenler, söz konusu yasanın 4 B maddesinin B bendine göre istihdam edilecek. Milli Eğitim Bakanlığı, 12 bini okul öncesi, 9 bini bilgisayar ve İngilizce, 20 bini de çeşitli branşlarda olmak üzere yaklaşık 41 bin kişiyi 657 sayılı Devlet Memurları Yasası'nın 4 C maddesine göre geçici süreli sözleşme kapsamında istihdam etmişti.
Söz konusu düzenlemeyle bu öğretmenler, 657 sayılı Devlet Memurları Yasası'nın 4 B maddesinin B bendine göre, sürekli sözleşmeli kapsamında istihdam edilecek.
Bakanlık ayrıca bundan sonra yapacağı sözleşmeli öğretmen alımlarında da sürekli sözleşme ilkesini esas alacak.
Milli Eğitim Bakanlığı, öğretmen alımlarında uygulanan geçici süreli sözleşmeli öğretmen alımlarının sürekli sözleşmeli hale getirilmesi için uzun süredir Maliye Bakanlığı'ndan talepte bulunuyordu.
Eğitim işkolunda örgütlü sendikalar ise söz konusu düzenlemeye karşı çıkıyorlar.
Tasarıyla ayrıca Üniversitelerarası Kurul Genel Sekreterliği, Öğrenci Yerleştirme Başkanlığı, Yüksek Öğretim Kurumu Genel Sekreterliği ve Yüksek Öğretim Kurumu Genel Sekreter Yardımcıları'na ek gösterge ve makam tazminatı öngörül düğü de belirtiliyor.
Ek ödeme almayan memurlara denge tazminatı ödenmesine ve Milli Eğitim Bakanlığı'nın geçici süreli sözleşmeli öğretmenleri sürekli sözleşme kapsamında istihdam etmesine olanak sağlayan söz konusu tasarının imzalarının Bakanlar Kurulu'nda tamamlanmak üzere olduğu ve yakında TBMM'ye gönderileceği de belirtiliyor.

BURSA HAKİMİYET VE
KENT GAZETELERİNE
İLAN ve REKLAM ALINIR
KÖRFEZ REKLAM
İstiklal Caddesi Bora Sokak No : 3/B GEMLİK
(Akbank aralığı Stüdyo Prestij yanı
Tel : (0.224) 513 96 83 Fax : 513 35 95

Kredi kartları yasası ne getiriyor?

Meclis'te yasalaşmayı bekleyen Kredi kartları ile ilgili yasa hakkında bilgi veren Devlet Bakanı Abdüllatif Şener, tasarının getirdiği yenilikleri 50 maddeyle şöyle açıkladı: Devlet Bakanı ve Başbakan Yardımcısı Abdüllatif Şener, kredi kartlarının, kayıt dışı ekonominin kayıt altına alınması ve küçültülmesi bakımından da büyük önem taşıdığını bildirdi.

Başbakan Yardımcısı Şener, TBMM Sanayi, Ticaret, Enerji, Tabii Kaynaklar, Bilgi ve Teknoloji Komisyonu'nda, Banka Kredi Kartları ve Kredi Kartları Kanunu Tasarısı'nı sunarken, banka kartları ve kredi kartları kullanılarak yapılan ödemelerin, hızlı, kolay ve güvenilir bir şekilde gerçekleştirilmesinin, tüketici ve işyerlerinin bu kartları kullanımını artırdığını söyledi.

Şener, gelişmiş ekonomilerde olduğu gibi, kredi kartlarının etkin kullanımını sağlayacak yasal altyapının oluşmasının, kayıt dışı ekonominin kayıt altına alınması ve küçültülmesi bakımından da büyük önem taşıdığını ifade etti.

Şener, Türkiye'de kredi kartı kullanımında ilgili tarafların hak ve yükümlülüklerinin tespitinde hukuki altyapının oluşturulmaması; kredi kartı kullanımından doğan sorunların giderilmemesi ve yetkili mercilerin açıklığa kavuşturulmamasının, sistemin etkin ve rekabetçi şekilde işlemesini engellediğini kaydetti. Banka kartı ve kredi kartı kullanan tüketicilerin haklarının güvence altına alındığı, ispat yükünün açıklığa kavuşturulduğu, ilgili suç ve cezaların belirlendiği bir kanunun zorunlu olduğunu ifade eden Şener, şöyle devam etti:

"Yukarıda açıklanan hususlar, Ulusal Program, temel kanunlarda yapılan değişiklikler, Avrupa Birliği'nin ilgili direktifleri, Basel Bankacılık Gözetim ve Denetim Komitesi tarafından hazırlanan prensip ve raporlar, Turkiye Cumhuriyet Merkez Bankası Kanunu, 4389 Sayılı Bankalar Kanunu, Finansal Hizmetler Kanunu Tasarısı Taslağı, 4077 Sayılı Tüketicinin Korunması Hakkında Kanun, son zamanlarda yapılan ülkemiz uygulama esasları ve sektörde karşılaşılan sorunlar da dikkate alınarak, Banka Kartları ve Kredi Kartları Kanunu Tasarısı hazırlanmıştır."

Şener, 11 bölüm, 50 madde ve 3 geçici maddeden oluşan tasarının getirdiği yenilikleri de şöyle sıraladı:

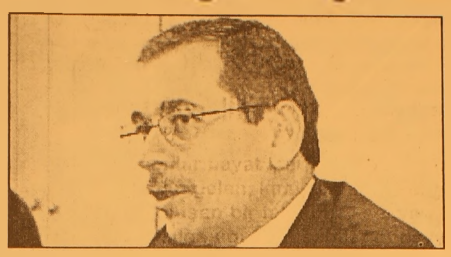

"-Banka kartları ve kredi kartlarının çıkarılmasına, kullanımına ve ilgili diğer işlemlere ilişkin yasal çerçeve oluşturularak, kredi sisteminin etkin çalışması amaçlanmıştır. -Kanun kapsamındaki kuruluşlara faaliyet izni verilmesi ve verilen izinin iptal edilmesine ilişkin hükümler, bankalar için düzenlenen hükümlere paralel olarak tesis edilmiştir.

-Kart çıkaran kuruluşların, kişilerin talebi olmaksızın veya sözleşme imzalamaksızın kredi kartı düzenleyemeyecekleri öngörülmüştür.

-Kredi kartı limit artışları için müşterinin rızası aranmış ve kart limiti ile gerçek kişinin geliri arasında azami bir oran belirlenmiştir.

-Kart çıkaran kuruluşların, son ödeme tarihinden önce olmak üzere, sözleşmede belirtilen süre içinde kart hamiline yazılı veya elektronik ortamda veya kurumca belirlenecek başka yollarla hesap özetini bildirmesi şartı getirilmiş ve kart hamilinin korunması ve taraflar arasında herhangi bir anlaşmazlığa mahal vermemesi amacıyla hesap özetinde bulunması gerekli hususların Kurulca belirleneceği hüküm altına alınmıştır.

-Yapılan işlemlerin kart hamillerinin rızası hilafına gerçekleşmesi söz konusu olduğunda, bu kişilerin haklarını arayabilmelerini teminen yasal süreler belirlenmiş olup, şikayet ve itiraz durumunda takip edilecek usuller belirlenmiştir.

-Kart sahibinin kayıp ve çalınma durumunda magdur olmasının önlenmesi amacıyla kayıp veya çalınmaya ilişkin olarak, kart çıkaran kuruluşa yapacağı bildirim anından önceki 24 saat içindeki sorumluluğu, 150 YTL ile sınırlandırılmıştır.

-Kanun kapsamındaki kuruluşların yönetim ve teşkilat yapısına, muhasebe ve raporlama sistemine, kurumsal yönetime ilişkin usul ve esasların Kurulca belirleneceği hüküm altına alınmış ve kredi kartlarına uygulanan her türlü faiz ve komisyon oranı ile istenilen diğer bilgileri kamuoyuna yayımlanmak üzere, aylık olarak Kuruma bildirmeleri şartı getirilmiştir .

Serbest Kürsü

Yelda BAYKIZ
Gemlik Rotaract Kulübü
Genel Sekreteri

Rotaract ve Engelli Vatandaşlarımız

İnsanlar hayat içerisinde kimi zaman doğuştan gelen, kimi zaman da doğduktan sonra oluşan bir takım fiziksel ve zihinsel rahatsızlığa uğrar. Yaşamlarını devam ettirebilmeleri için sürekli çevresindeki insanların maddi ve manevi desteklerine ihtiyaç duyar. Ancak çevreleri tarafından çoğu kez dışlanmışlıkla ya da acınma duygularıyla karşılaşır.

Oysaki onlara acıma duygusuyla yardım etmek yerine, içerisinde bulundukları koşullarla onları yüreklendirelim, onlara yol gösterelim. Elimizden geldiğince normal yaşayan insanlar gibi onların yaşamı özümsemelerine olanak verelim. Toplum içerisinde birey olmanın yani kazanmanın, kaybetmenin, sevincin ve hüznün nasıl bir duygu olduğunu hissettirelim. Başkalarına olan bağımlılıklarını en aza indirgeyerek onlara düşünsel ve fiziksel özgürlükler verelim.

Bugün ülkemizde çok sayıda engelli vatandaşımız bulunmaktadır. Bu vatandaşlarımızın eğitimleri ve istihdamları konusunda çeşitli çalışmalar yapılmaktadır. Türkiye bu konuda gelişmiş ülkelerin ne yazık ki çok gerisinde kalmıştır. Sivil toplum örgütleri de bu konuda bir takım aktiviteler gerçekleştirmektedir. Gemlik Rotaract Kulübü olarak ilçemiz sınırları içerisindeki Özel Türe Okulunda okuyan engelli çocuklarımıza kendi olanaklarımız dâhilinde biz de bir katkıda bulunmayı düşündük. Bu doğrultuda Kuaför Olcay sponsorluğunda kız çocuklarının saç ile ilgili tüm gereksinimlerini karşılama kararı aldık.

Çocuklarımızı Kuaför Salonuna götürerek, onların sosyalleşmesini ve çevre ile bütünleşmesini İstedik. Umarım bu etkinliğimiz bir yol gösterici özelliği taşır ve bir çok çalışmanın da başlangıcı olur. Unutmayalım, engellilik beden ve zihinde değil yürektedir.

GRUP AİLE
ÇAY BAHÇESİ
Cemiyetlere sandalye, masa, meşrubat, çerez temin edilir.
CEMİYET ORGANİZASYONU YAPILIR
Tel : (0.224) 513 06 70
GSM : (0.537) 491 31 30

KAYIP

TEKEL'den aldığım 1605/0213P nolu ruhsatımı kaybettim. Hükümsüzdür.
İsmet DOYGUN

İSİM TASHİHİ

Gemlik Asliye Hukuk Mahkemesi'nin 16.01.2006 tarih ve 2005/513 esas 2006/7 sayılı kararı ile Ferhat olan ismim Feryat EKREM olarak değiştirilmiştir.
İLAN OLUNUR.

BURSA HAKİMİYET VE
KENT GAZETELERİNE
İLAN ve REKLAM ALINIR
KÖRFEZ REKLAM
İstiklal Caddesi Bora Sokak No : 3/B GEMLİK
(Akbank aralığı Stüdyo Prestij yanı
Tel : (0.224) 513 96 83 Fax : 513 35 95

Yeni nesil çocuklar neden daha zeki

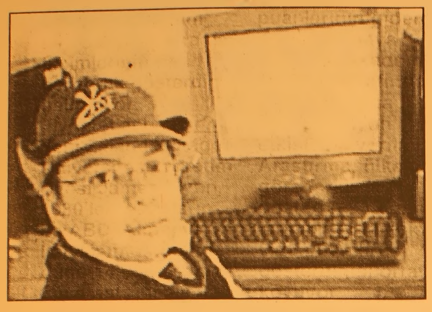

Yeni nesil çocukların IQ (zeka katsayısı) seviyesi, testler her geçen dönem zorlaştırılmasına rağmen önceki kuşaklara göre yüksek çıkıyor. Uzmanlar bunun sebebini şöyle açıklıyor: Sürekli gelişen bilim ve teknolojinin etkisiyle daha hızlı öğrenen çocukların IQ seviyesi artıyor. Zaman ilerledikçe hem eğitim hem de sosyal alanda daha fazla engelle karşılaşan çocuklar, bu sayede problemleri kısa zamanda çözebilme yetenegi kazanabiliyor.

Psikolog Dr. Ferahim Yeşilyurt'a göre son yıllarda daha çok ilgilenilen ve çeşitli materyallerle desteklenen çocuklarda IQ seviyesinin yüksek çıkması normal. Çocuklardaki IQ seviyesinin dış uyaranlara bağlı olarak değişiklik gösterdiğini söyleyen Yeşilyurt, "Küçük yaşlardan itibaren hızlı bir öğrenme sürecine giren çocuk, ne kadar çok şeyle ilgilenir ve ne kadar çok şey görürse o derecede IQ'su ve becerisi artıyor." diyor.

Sosyal standartların, çocuğun IQ'sunu şekillendirdiğini ifade eden Yeşilyurt, "Her ne kadar zeka kalıtımla ilgili olsa da beslenmeden eğitime çocuğun önüne sunulan imkanlar kabiliyetlerin gelişmesine ve IQ seviyesinin yükselmesine katkıda bulunuyor." diye konuşuyor. Psikolog Yeşilyurt, sözlerine şöyle devam ediyor: "Bilgisayarı büyüklerden daha iyi kullanan, problemlere daha hızlı çözüm üreten çocuklarla karşılaşmak artık doğal. Çünkü çocukların ilgi alanları ve eğitim durumları gelişmelerini sağlıyor. Dolayısıyla çocuklar annebabalarından daha akıllı görünebilirler."

Bilgisayar oyunlarının IQ seviyesini etkilediğine değinen Yeşilyurt, görsel strateji oyunlarının zeka seviyesini ve karar verebilme yeteneğini geliştirdiğini vurguluyor. Yeni jenerasyonun IQ seviyelerinin öncekilere göre yüksek çıkmasında uygulanan diğer sınavların da etkili olduğunu belirterek, "Sınırlı sürede yapılan ÖSS ve OKS'lerin benzer özellikler taşıması nedeniyle genel olarak IQ testlerine olumlu bir etkisi var." bilgisini veriyor.

Amerikan Cornell Üniversitesi'nden Prof. Tomoe Kanaya'nın yaptığı araştırma da IQ testlerinin Flynn etkisi sebebiyle zorlaştırılmasına rağmen IQ seviyelerinin arttığını gösteriyor. Irkları ve sosyal grupları farklı 9 okuldan toplam 9 bin öğrenci üzerinde yapılan araştırma, öğrencilerin IQ'larının basit olan önceki testlere göre daha yüksek çıktığını ortaya koyuyor. Ayrıca 6-17 yaştaki öğrencilerin katıldığı araştırmada, aynı sınıftaki öğrencilerin IQ seviyelerinin yanı sıra sosyal davranış biçimlerinin de benzerlik gösterdiği belirtiliyor.

Flynn etkisi nedir?

Yeni Zelanda Otago Üniversitesi Öğretim Üyesi James Flynn, 1980'lerde aralarında ABD, Almanya ve İtalya'nın da bulunduğu 14 ülkede yaptığı araştırmayla IQ puanlarının giderek arttığını ortaya koymuş. Akademik çevreler tarafından Flynn'ın bu saptamasına 'Flynn etkisi' adı verilmiş. Araştırma, ülkelere göre farklılık gösteren IQ puanlarının her kuşakta 5-25 puan artış gösterdiğini ortaya koyuyor.

ŞİİR KÖŞESİ Celal BAY

Mektup

Ah sevdalım, ah!
Ne kaşın kalmış, ne gözün
Karalar bürümüş ak yüzün
Gövden zırhlı duvara yaslı
Başına çöreklenenler içi boş
teneke gibi paslı!

Ah sevdalım, ah!
Erişmiş 76'ya yaşın
Daha taze gelin gibisin
Duvağın nice çiçeklerle bezenecek
Hele yerden bir doğrulsa başın!

Ah sevdalım, ah!
Emanet edilen eller kırılıyor
Tükeniyor emanet edilenler
Ciğerler sökülüp, yürekler
parçalanıp atılıyor kurtlar
sofrasına;
Güller kazıldı topraktan
Yeşil çalındı yapraktan
Gök gürlemeyi kesti, suyun
yönü değişti
Su onların bahçesine, dolu
bizim bozkıra yağıyor;
Biz, aslanın midesine
bile inemezken
Onlar, bilmem kaç okkalık
meme sağıyor!

Ah sevdalım, ah!
Diyeceksin ki: Hep şikâyet ediyor
kalemin, neden bu feryadın?
Ev kirası 100 milyon, çalışan,
emekli alıyor 79 milyon
Toplam nüfus 65 milyon,
cefa çekiyor 55 milyon
Nasıl resmedeyim gülü, bülbülü
dizelerime; ki onlar da koktu!

1999

Acı Vatan Almanya'dan Göçmenlik Hikayeleri - 5 -

Hüseyin KAYA

BÖLÜM: 5

Yarın, Cumartesi. Alışverişe gideceğiz, ama hangi dille? Dil bilenimiz yok ki. Daha bir hafta olmamıştı ki, sohbet anımızda iki oda arkadaşım buralara geldiklerine pişman olduklarını dile getirdiler. Moralleri oldukça bozulmaya başladı. İlk olarak, evden ayrılıp gurbete çıkanlardı bunlar. Kendilerini sakinleştirmek için konuşmaya başladım ve,

"Bakın arkadaşlar, bizler bu el kapılarına, bu modern kölelik diyarına kendi isteğimizle ve güle oynaya gelmedik. Bizler buralara gelmeye mecbur edildik. Gelmiş geçmiş hükümetler bizlere, ekmeğimizi kazanabileceğimiz ne iş verebildi, ne de sürüp-ekebileceğimiz toprak. Paramız olmadığından, tahsil yapma olanağının demir kapıları da yüzümüze kapatıldı. Şurada burada iş bulabilenlerimiz de, kazancımızla doğru dürüst geçinemedik. Borçlandık ve borcu ödeyemez hale geldik. Köyünü terkedip, büyük umutlarla şehre gelenler de, ev sahibine kirayı, bakkala, manava, belkide haftada veya onbeş günde bir kere korkarak uğradığımız kasaba olan borcumuzu ödeyemez hale düştük. Aile bireylerimize daha ferah bir yaşam standardı yaratabilmek düşüncesiyle, aile ve yavrularımızı yaşlı gözlerle geride bırakıp düştük gurbet yollarına.

Buradaki çalışma koşullarının çok zor olduğunu görüyoruz. Alman tekelleri tepeden tırnağa kadar sağlam işgücü talebetti Türkiye'den. Alman hastalık sigortalarına ve işletme hastalık sigortalarına masraf çıkarmayacak şekilde ve uzun zaman hastalanmadan çalışabilecek işgücü istediler. Ankara'daki muayene safhalarının onur kırıcı durumlarını hatırlayalım. Şu bize ev diye verdikleri sağlıksız bahçe kulübesini görüyoruz. Şimdi moralinizi bozup, "Keşke gelmeseydik!" diyorsunuz ama, gelirken borçlanarak geldiğinizi de anlatmıştınız. Hele bir süre çalışalım. Belkide tüm bu zorluklara rağmen giderek alışırız."dedim.

Demlediğimiz çayları karşılıklı içerken, arkadaşlarımın karamsarlığının yavaş yavaş dağıldığını farkettim. Himmet bir ara bana dönerek "Len Üssüyün, ben okuyup yazmayı eskerdeki Ali mektebinde az buçuk öğrenivirdiydim. Anlayacağın, okumam yazmam birez noksan. Bana bi gözel hemide, dokunaklı bir mektup yazıvirir misin,?" diye sordu. Himmet'in mektubunu yazdım ve kendisine okudum. O, borçlanarak geldiği kişilere söylenmesi amacıyla birşeyler daha ilave ettirdi. Mektubun istediği gibi yazıldığını söylemesi üzerine, mektubu zarfladık. Himmet'in özel bir isteği daha vardı. Zarfın bir köşesine uçan bir güvercin ile gagasında bir mektup çizmemi istedi. Beğeneceği şekilde onuda çizdim. Fakat pul eksikti. Akşam yemeğimizi yemiştik. Bir ara Himmet ile Mehmet arasında karikatürde ki diyalog yaşandı...

Ceviz, kalp ve beyin dostu

Gümüşhane Tarım İl Müdürlüğü Kontrol Şube Müdürü Mehmet Özdemir, cevizin beynin küçük bir modeli, insan sağlığı açısından çok önemli bir gıda maddesi olduğunu söyledi.

İnsan vücudunda gümüş iyonuna ihtiyaç duyan tek organın beyin olduğunu belirten Müdür Mehmet Özdemir, "Ceviz, içerdiği gümüş iyonuyla da beyin için mükemmelliğini tamamlıyor. Ülkemizin hemen hemen her köşesinde yetiştirilen cevizin sağlığımız için önemi içerisindeki besin elementleri sayesinde ortaya çıkmaktadır. Ceviz ağaçlarının evlere çok yakın dikilmemesi ve etrafı kapalı ceviz bahçelerinde saatlerce şekerleme yapmanın sakıncalı olduğuna dikkat çekilse de, kökü, yaprakları, kabukları ve meyveleriyle tam bir şifa kaynağı olduğu artık herkes tarafından bilinmektedir. Bilimsel çalışmalar sonucunda cevizin damar koruyucu, ishal kesici, cildi temizleyici, siğil giderici, hipoglisemik, antifungal, antiviral, tümör engelliyici özelliklerinin olduğu belirtilmiştir. Ceviz kanın pıhtılaşmasını önler, kan dolaşımını düzenler, kan pıhtılarını bozar, antialerjik özellik gösterir, karaciğer fonksiyonlarını düzenler, protein sentezini teşvik eder, serum kolesterolünün azalmasını sağlar ve anormal antikor oluşumunu engeller" dedi. Cevizin bir kalp dostu olduğunu anlatan Özdemir daha sonra şunları söyledi: "Sert kabuklu meyve lerde yer alan çoklu doymamış yağ asitlerinin kalp-damar hastalıklarında önleyici rol oynadığı bilimsel çalışmalarla kanıtlanmıştır. Cevizi diğer sert kabuklu meyveler arasından öne çıkaran özelliklerin, 'Omega 3' ve 'Omega 6' gibi çoklu doymamış yağ asitlerini yüksek oranda içermesidir. Bu asitlerin, vücut tarafından sentezlenmemesi nedeniyle gıdalarla alınması zorunludur. Sahip olduğu bu özellik, cevizin tüketimini vazgeçilmez kılmıştır. Ceviz, diğer sert kabuklu meyvelerle kıyaslandığında en yüksek Omega 3 yağ asidi miktarına sahiptir. Damar dostu antioksidan ve yaşlılık engelleyici cevizin içerdiği E vitamini şeker hastalığının gelişimini engeller; kalp, damar, beyin ve sinir fonksiyonlarını düzenler, yaraların iyileşmesine faydalı olur, prostat kanserinden korur.

Akşamları bir adet ceviz meyvesi kırılarak, kabuğu, kıkırdak dokusu ve meyvesi ile beraber yarım bardak suyun içerisinde bekletildikten sonra, sabah aç karnına suyu süzülerek içilir, meyvesi de yenirse kolesterol ve kan şekeri düşmektedir. Yapılan çalışmalarda, haftada toplam 2-3 avuç ceviz yiyenlerin kalp krizi geçirme riskinin yemeyenlere göre yüzde 50 daha az olduğu görüldü. Cevizde bulunan E vitamini, lif ve doymamış yağlar kalbi korur. Uzmanlar cevizin yaprağının da şifalı olduğunu, yaprağından yapılan çayın, kronik mide ve bağırsak nezlesine iyi geldiğini belirtiyorlar. Yaprağı haşlanıp, suyu ile saçlar yıkanırsa kepeklenmeyi önler. Yeşil ceviz meyvelerinin kabukları kaynatılarak içildiğinde erkeklerde cinsel gücü artırmaktadır. Cevizin yararlarını saymakla bitiremeyiz." dedi.

Diyabet, Türkiye'nin güneyini vuruyor

Dünyada dördüncü ana ölüm nedeni olarak gösterilen diyabet rahatsızlığına, Türkiye'de en fazla Adana, Gaziantep ve Kahramanmaraş'ta rastlandığı bildirildi. Türkiye Diyabet Vakfı Başkanı Prof. Dr. Temel Yılmaz, yaptığı açıklamada, Türkiye'de ilk kez diyabet ve bozulmuş diyabet toleransı (diyabet öncesi dönem-gizli şeker) görülme sıklığını araştırmak amacıyla İstanbul Üniversitesi Tıp Fakültesi Diyabet Bilim Dalı, Sağlık Bakanlığı ve Dünya Sağlık Örgütü işbirliğiyle, "Türkiye Diyabet Epidemiolojisi Çalışması" gerçekleştirildiğini söyledi. Türkiye'de yaklaşık 5 milyon diyabetli tespit edildiğini bildiren Yılmaz, bunların 2,4 milyonunun "gizli" 2,6 milyonunun ise "aşikar diyabetli" olduklarını bildirdi. Yılmaz, "aşikar diyabetli" olanların büyük bölümünün ise böyle bir rahatsızlıklarının varlığından haberdar olmadıklarını vurguladı. Yılmaz, diyabetin Türkiye'deki bölgesel dağılımına bakıldığında en yüksek rakamlara güney illerinden Adana, Gaziantep ve Kahramanmaraş'ta rastlandığını ifade etti.

GEMLİK REHBERİ

GEREKLİ TELEFONLAR	
İtfaiye	110
Polis İmdat	155
Jandarma İmdat	156
Jandarma K.	513 10 55
Polis Karakolu	513 18 79
Gar. Kom.	513 12 06

KAYMAKAMLIK	
Kaymakamlık	513 10 51
C.Savcılığı	513 10 53
C.Savcı Yrd.	513 29 54
Emniyet Müd.	513 10 28

ULAŞIM	
METRO	513 12 12
Aydın Turizm	513 20 77
Suzer Turizm	512 10 72
Kanberoglu-Esadaş	514 45 49
Anitur	514 47 71
Kamil Koç	513 35 71

HASTANELER	
Devlet Hastanesi	513 92 00
SSK Hastanesi	513 23 29
Mer.Sağ.Ocağı	513 10 68
Tomokay Tomografi	513 65 29

TAKSİLER	
Körfez Taksi	513 18 21
Çınar Taksi	513 24 67
Guven Taksi	513 32 40
Gemlik Taksi	513 23 24
Manastır Taksi	514 35 50

RESMİ DAİRELER	
TEK Arıza	513 20 66
TEK İşletme	513 45 03
Statyum	514 00 95
Orm.Böl.Şef.	513 12 86
Milli Eğt. Md.	513 11 74
Halk Kütüphane	513 13 53
Askerlik Şb.	513 10 57
Karayolları	513 13 08
Liman Baş.	513 11 33
Mal Müd.	513 10 95
Nüfus Md.	513 37 42
Özel İd. Md.	513 15 07
Tapu Sicl. Müd.	513 14 14
Müftülük	513 13 64
Gümrük Md.	524 85 86
Tekel Md.	513 10 42
Ver. Dairesi Md.	513 10 92
İlçe Tarım Müd.	513 10 45
İlçe Seç. Md.	513 77 77
Halk Eğitim Müd.	513 18 46

BELEDİYE	
Santral	513 45 21 -23
Başkanlık	513 45 20
Zabıta	513 24 32
Otobüs İşlet.	513 45 21-122
Su İşlet.	513 45 21 - 115
İtfaiye	513 23 25
Muhasebe Md.	513 45 21 -182
Yazı İşl. Md.	513 45 21 -111
Su Arıza	Yalnyz 185

DENİZ OTOBÜSÜ	
Bursa	256 77 84
Mudanya	544 30 60
Yenikapı	(212) 516 12 12
Yalova	(226) 811 13 23
İDO İmam Aslan Dinlenme Tes.	513 23 94

VAPUR - FERİBOT	
Yalova	(226) 814 10 20
Topçular	(226) 363 43 19
Eskihisar	(262) 655 60 31

OTOBÜS	
Şehirlerarası	261 54 00
Otobüs Terminali	(18 Hat)

TÜP DAĞITICILARI	
Aygaz	513 12 95
Tekgaz	513 16 37
Ocakgaz	513 16 37
Ergaz	513 88 43
İpragaz	513 22 59
Habaşgaz	513 45 46
Yeni Likitgaz	513 65 00
BP Gaz	514 59 81
Bütünler Likitgaz	513 80 00
Akçagaz	514 88 70
Totalgaz	514 17 00
AKCAN PETROL	513 10 79
YERLİYURTLAR PETROL	513 30 33
TUNCAY OTO GAZ	513 14 25

NÖBETÇİ ECZANE

2 ŞUBAT 2006 ÇARŞAMBA
ONUR ECZANESİ
İSTİKLAL CAD. - GEMLİK
TEL : 513 73 94

GEMLİK'İN İLK GÜNLÜK GAZETESİ
Körfez
GÜNLÜK SİYASİ GAZETE

YEREL SURELİ YAYIN
YIL : 33 SAYI : 2349
FİYATI : 0.25 YTL. (KDV Dahil)
Sahibi : Kadri GÜLER
Sorumlu Yazı İşleri Müdürü : Serap GÜLER
Haber Müdürü : Seyfettin ŞEKERSÖZ
İstiklal Cad. Bora Sok. No:3/B
Tel : 513 96 83 Fax : 513 35 95 GEMLİK
Yönetim ve Basım Yeri : KÖRFEZ OFSET
Matbaacılık-Yayıncılık-Reklamcılık Tesisi
İstiklal Cad. Bora Sok. No:3/B GEMLİK
(Dini bayram Günleri ve Pazar günleri yayınlanmaz)

"Kurtlar Vadisi Irak" filminin galası yapıldı

Merakla beklenen "Kurtlar Vadisi-Irak" filminin galası yapıldı. Galaya katılan Devlet Bakanı Kürşad Tüzmen, gazetecilere yaptığı açıklamada, *"Belki Türkiye'de ABD'deki gibi Universal stüdyoları çapında büyük stüd yolar açılacak. Bu da yeni bir döviz kapısı oluşturacak"* dedi.

Lütfi Kırdar Uluslararası Kongre ve Sergi Sarayı'nda yapılan gala gecesine, Devlet Bakanı Tüzmen'in yanısıra, İstanbul Büyükşehir Belediye Başkanı Kadir Topbaş, İl Milli Eğitim Müdürü Ömer Balıbey, Yılmaz Erdoğan, Mazhar Alanson ve dizinin oyuncusu Özgü Namal'ın da aralarında bulunduğu çok sayıda davetli katıldı. Galada basın mensuplarının sorularını cevaplayan Devlet Bakanı Kürşad Tüzmen, ihracat açısından yeni bir sektör doğduğunu dile getirerek, Türk sinemasının Hollywood yapımları ölçüsünde iş yaptığını kaydetti.

Tüzmen, "Kurtlar Vadisi" dizisini izlediğini, şu an yayında olan tekrarlarını da takip ettiğini belirterek, *"Çok önemli bir film oldu. Bu film sayesinde yeni bir ihracat alanı oluşacak. Belki Türkiye'de ABD'deki gibi Universal stüd yoları çapında büyük stüdyolar açılacak. Bu da yeni bir döviz kapısı oluşturacak"* diye konuştu.

Kurtlar Vadisi-Irak'ın, Türk sinemasının uluslararası platformda başarılarını ortaya koyduğu bir film olduğunu dile getiren Tüzmen, *"Sanatçılarımız ülke sınırlarını aşmışlar. Son derece güzel bir yapım. Hepsini kutluyorum"* dedi.

Tüzmen ayrıca, filmin çekimlerinin Gaziantep'te yapılmasından dolayı mutlu olduğunu ifade etti.

Tüzmen, bir gazete cinin, "Bu film, Amerikan karşıtlığı yaratır mı?" sorusuna, "Bu sadece bir film. Türk sinemasının, Türk sanatçısının gerçekleştirdiği önemli bir başarıdır. Uluslararası boyutta gerçekleştirdiği bir filmdir. Bunu böyle düşünmek lazım" yanıtını verdi.

"Teklif gelirse oyuncu olur musunuz?" şeklindeki soruyu da Tüzmen, "Bırakın da biz işimizi yapalım" diye yanıtladı. Filmi değerlendiren İstanbul Büyükşehir Belediye Başkanı Kadir Topbaş da, "Askerlerin, özellikle kendi alanları içersinde duyguları ile oynanamaz. Onların kendilerine özgü manevi duyguları vardır. Gerçekten büyük ve ezilmesi güç olan duygulardandır. Filmi genel olarak değerlendirmek gerekir. Bütün olarak başarılı bir yapıt" yorumunu yaptı.

Topbaş, Galataport İhalesi ile ilgili gelişmeleri de, "Bu karar iptal kararı değildir. Değerlendirilmek üzere başka bir yargı organına gönderilmiştir" şeklinde değerlendirdi.

Filmin başrol oyuncusu, "Polat Alemdar" rolünü canlandıran Necati Şaşmaz ise, güzel bir film yaptıklarını, ancak takdirin seyirciye kaldığını ifade ederek, "İzlenme açısından rekor olur mu bilmiyorum" dedi. Şaşmaz, bundan sonra da oyunculuğa devam edeceğini sözlerine ekledi. Kurtlar Vadisi'nde "Memati" rolünü oynayan Gürkan Uygun ise, "Gerçekleştirdiğimiz önemli bir başarıdır. İyi olacağına inanıyorum. Halkımızın beğenisine sunu yoruz" dedi. Atilla Olgaç filmin, Kurtlar Vadisi'nden çıkıp bir Polat Alemdar filmi olduğunu iddia etti.

Filmin gösteriminden sonra yapımcı ve oyuncu kadrosu hep birlikte sahneye çıkarak gazetecilere poz verdi.

Yapımcılığını Raci Şaşmaz, yönetmenliğini Serdar Akar'ın yaptığı filmin senaryosu Raci Şaşmaz ve Bahadır Özdener tarafından kaleme alındı. Filmde başlıca rolleri; Necati Şaşmaz, Billy Zane, Gary Busey, Ghassan Massoud, Kurtlar Vadisi dizisinde oynayan "Memati" Gürkan Uygun, "Abdülhey" Kenan Çoban ve Erhan Ufak ile Bergüzar Korel üstleniyor. Türkiye'nin en büyük bütçeli sinema filmi olduğu belirtilen Kurtlar Vadisi-Irak'ın çekimlerinin tamamı Gaziantep'te gerçekleştirildi.

Filmin çekimleri, şehre bağlı 5 farklı merkezde, yaklaşık 3 bin figüranla 42 günde tamamlandı. Filmde Türkçe, İngilizce, Arapça ve Kürtçe olmak üzere 4 ayrı dil konuşuldu. "Kurtlar Vadisi-Irak", Türkiye ile aynı anda Almanya, Belçika, Hollanda, Avusturya, İngiltere, Danimarka, İsviçre, Rusya, Mısır, Suriye, Kırgızistan, Kazakistan, Amerika ve Avustralya'da 3 Şubat'ta izleyiciyle buluşacak.

Ev sahibi olmak isteyenler müjde!

MANASTIR'da

Muammer Ağım Devlet Hastanesinin hemen yanında kurulan
50 ortaklı S.S. A. BİLGİN KONUT YAPI KOOPERATİFİNE
üye kayıt işlemleri başladı.
Sınırlı sayıda olan üye yazımı için önce başvuranlar kazanacak.
Mortgage sistemi gibi, 700 YTL taksitli kredi ile
15 yıl ödemeli olan konutlar 2 yılda teslim edilecektir.
Geniş bilgi için büromuzdan başvurabilirsiniz.

Kooperatife üye olanlara kredilendirme aşamasında tapuları verilecektir

S.S. A. BİLGİN Konut Yapı Kooperatifi

Demirsubaşı Mah. Semerciler Yokuşu, No : 25
(Demiriz Ecz. karşısı) GEMLİK
TEL . (0224) 513 89 90

'Gemlik Körfez' internette ➡ www.gemlikkorfezgazetesi.com adresini tıklayın

Kredi kartı borçlusuna kısmi af geliyor

Kart borçlularına, icra takibine düştükleri tarihteki ana para tutarını yıllık yüzde 22 ile faizlendirerek 12 taksitte ödeme olanağı getiriliyor. Uygulama, kartın çıkarıldığı ilk yıl için geçerli olacak. Bankalar kart sahibinin talebi olmadan limit artırımı da yapamayacak. *Haberi sayfa 7'de*

GEMLİK'İN İLK GÜNLÜK GAZETESİ

GEMLİK Körfez

TARAFSIZ SİYASİ GAZETE

3 Şubat 2006 Cuma info@gemlikkorfezgazetesi.com 25 YKr. (250.000 TL.)

Fen-Edebiyat mezunlarına müjde

Fen-Edebiyat Fakültesi mezunu öğretmen adayları öğretmenlik için başvuruda bulunabilecek. 20 bin kadroya atama yapılacağı ve 6 Şubat 2006 tarihinde başvuruların sona ereceği açıklandı. *Haberi sayfa 8'de*

CHP Milletvekili Kemal Demirel'in TBMM'ye verdiği Gemlik ile ilgili önergelere cevap geldi.

"Dağ köylerine baz istasyonu düşünülmüyor"

Fevziye, Şükriye, Hamidiye, Muratoba köylerinde cep telefonlarının kullanılamaması nedeniyle CHP Bursa Milletvekili Kemal Demirel'in verdiği soru önergesine verilen cevapta, AVEA'nın yatırım planı hazırlanırken dikkate alınacağını, TURKCELL'in coğrafi koşulların uygun olmaması nedeniyle kaliteli servis alınamayacağını, TELSİM ise, bölgede baz istasyonu bulunmadığını belirterek, 2006 da hazırlanan yatırım planlamasında konunun dikkate alınacağını bildirdiği açıklandı. Seyfettin ŞEKERSÖZ'ün haberi 3'de

Kemal Demirel

Güne Bakış

Kadri GÜLER
kadri_guler@hotmail.com

Kalıcı eserler bırakmak..

Bursa Osmangazi Belediyesi'nin uzun yıllardan beri planladığı Meydan projesi için düğmeye basılmış.

Bu proje için geçmiş Belediye Başkanlarının da çabalar harcadığını biliyorum.

Meydan projesi için Osmangazi Belediyesi proje yarışması açarak en güzel projeyi belirlemişti. Şimdi uygulamaya koyuyor. Bunun için eski Santral Garajdaki esnafa işyerlerini boşaltma yazıları gönderilmiş.

İhsan Bölük'ün Bursa Hakimiyet ekinde yazdığına göre, Heykel de bulunan tarihi Defterdarlık binası da boşaltılacak. Buraya Kent Müzesi'ne benzer bir yeni eserin kazandırılmasına çalışıldığını öğrenince sevindim.

Bursa Kent Müzesini birkaç kez gezdim ve yazdım.

Herkesin gidip görmesi gereken güzel bir yer Kent Müzesi.

Gemlik'in de böyle bir yere ihtiyacı var. Eski bir yapı kamulaştırılarak Gemlik'in dününü ve bugününü buraya toplayabiliriz.

Bunu gerçekleştirecek bir kültür erbabı arıyoruz.

Ayrıca, Osmangazi Belediyesi'nin yaptığı gibi kente güzel bir meydan kazandırmak için yapılan yönteme bakın.

Bir yarışma açılıyor ve en güzel çalışma beğenilerek uygulamaya konuyor.

Bu eser toplumun ortak değeri oluyor.

Eski Gemlik Belediyesi'nin yıkılmasından sonra yapılması düşünülen İş Merkezi için de aynı yöntem uygulanmalı.

Daha ne bekleniyor bilemiyorum.

Gemlik kalıcı güzel eserlere hasret.

Bu hasreti giderenler unutulmazlar.

AK Parti ilçe kongresi 18 Şubat'ta

AK Parti İlçe Başkanı Enver Şahin, 19 Şubat 2006 günü yapılması düşünülen ilçe kongresinin Başbakan Recep Tayyip Erdoğan'ın Bursa'ya gelmesi nedeniyle 18 Şubat 2006 Cumartesi günü yapılacağını söyledi. *Haberi sayfa 2'de*

Bursa'da öfkeli hasta, hemşirenin burnunu kırdı

Bursa'nın Karacabey İlçesi'nde Dilek Çalışkan adlı öfkeli kadın, Devlet Hastanesi'n de görevli hemşire Şule Akyürek'in burnuna tekme atarak, boynunu ve ellerini tırnaklarıyla yaraladı. Hastaneye daha önce de bir kaç kez karın ağrısı şikayetiyle geldiği hastanede doktor ve hemşirelere bağırdığı iddia edildi. Akyürek, müşahade altına alındı. *Haberi sayfa 12'de*

Buluşma

Gürhan ÇETİNKAYA

Eğitim - öğretim ...

Türkiye eğitim-öğretim alanında ciddi sorunlarla karşı karşıya..

Ne yazık ki eğitimli insan sayısı artan nüfusa koşut gelişemiyor.

Plansızlık nüfus-eğitim çelişkisinin ana nedeni..

Örneğin Gemlik..

Hala okullarda ikili öğretim uygulanıyor.

Sınıflardaki öğrenci sayıları Türkiye genelinde olduğu gibi

"olması gerekenin "çok çok üstünde..

Dolayısıyla eğitim –öğretim düzeyi yükselemiyor.

İşin ilginci Gemlik elindeki olanakları da iyi değerlendiremiyor.

Borusan Gemlik için önemli bir destek..

Azot var..

Serbest Bölge var..

Gemport var.

Ayrıca Gemlik'in yerel tanınmış aileleri var.

İlgili makamlar bu aileleri bir araya getirip bir eğitim-öğretim seferberliği başlatabilir.

Gemlik Ticaret ve Sanayi Odası'nın örnek bir girişimi var..

BORUSAN'ın eğitime katkıları var..Sürüyor da.

Kemal Kılıç'ın hala desteklediği Lale-Kemal Kılıç İlköğretim Okulu var.

Ama yetmiyor..

Talep çok..

Eğitim de önemli..

Örneğin hemen yaşama geçirilecek bir proje var..

Yarım bekliyor.

İmam Hatip Lisesi için başlatılan ancak yarım kalan bir bina var.

Oraya hep birlikte el atılabilir.

Eğitim-öğretimin hizmetine sunulabilir.

Eminim ki toplumsal duyarlılığı olan,eğitim ve öğretimin önemine inanan çok sayıda Gemlik'li eline bir fırsat geçmesini bekliyor.

Milli Eğitim o fırsatı Gemlik'linin önüne sunarsa eminim Gemlik bir eğitim-öğretim yuvasına daha kavuşacak.

Gerçi Milli Eğitim şu sıra Uludağ Üniversitesi Gemlik yerleşkesi içinde orta öğretim için ayrılan alanla ilgileniyor ama önceliği yarım kalan binaya verse daha verimli olmaz mı?

Akıllı ve uygulanabilir planlar hem topluma hem de yönetim kademesine çok olumlu katkılar sağlar.

Elinin altında gerçekleşmesi kolay olan dururken uzun vadeli yatırımlara yönelmenin kısa ya da orta vadede bir yararı yok.

Türkiye politik kaygılarla ya da düşüncesizce temeli atılan şimdilerde ise enkaza dönüşen bir yığın yatırım projesiyle ve demir kazıklarla dolu.

Onun için özellikle eğitim politikasına yön verenlerin daha duyarlı olmaları ve doğru adımlar atmaları gerekir.

ABONE OLDUNUZ MU?
Körfez Günlük Siyasi Gazete
ABONE OLUN
OKUYUN OKUTUN

Başarılı muhtara teşekkür plaketi

Seyfettin ŞEKERSÖZ

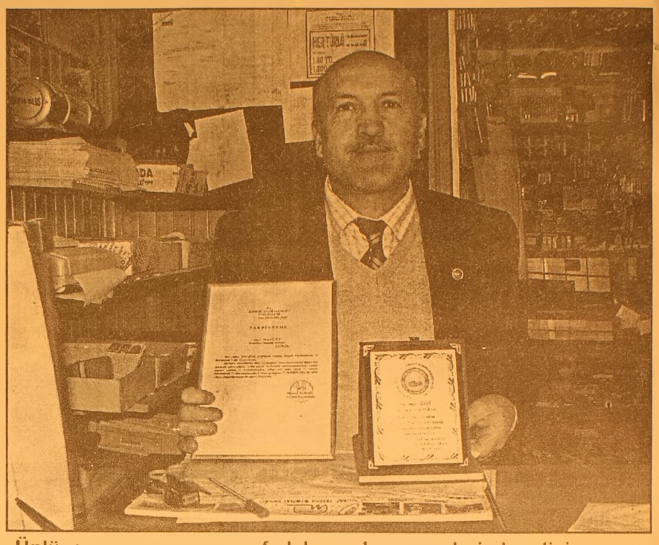

Gemlik Hamidiye Mahallesi Muhtarı Necmi Ünlü, Sosyal Yardımlaşma Vakfı'na geçen bir yıl içinde yaptığı çalışmalar nedeniyle "Teşekkür Plaketi ve Takdirname" ile ödüllendirildi. Vakıf Başkanı Kaymakam Mehmet Baygül tarafından uygun görülen Plaket ve takdirnameyi alan Necmi Ünlü, gurur duyduğunu söyledi. Kendisine verilen "Teşekkür Plaketi"ni, Vakıf üyeliği döneminde yaptığı üstün gayret ve fedakar çalışmalarından dolayı alan Necmi Ünlü, ayrıca Vakıf üyesi olarak devletin imkanlarını fakir ve mağdur vatandaşların hizmetine sunmada gösterdiği gayret ve fedakar çalışmalarından dolayı "Takdirname" ile ödüllendirildi. Hamidiye Mahallesi Muhtarı Necmi Ünlü, aldığı ödüllerin kendisi için gurur verici olduğunu belirterek, vereceği hizmette kendisine moral olacağını söyledi.

AK Parti ilçe kongresi 18 Şubat'ta

Gemlik AKP İlçe Kongresi'nin 18 Şubat 2006 Cumartesi günü yapılması kesinleşti. AK Parti İlçe Başkanı Enver Şahin, kongrenin 19 şubat Pazar günü yapılması için girişimde bulunduklarını ancak aynı tarihte Başbakan Recep Tayyip Erdoğan'ın Bursa Çevre Yolu açılışına geleceği için Cumartesi günü için karar alındığını söyledi.

18 Şubat 2006 Cumartesi günü saat 15.00 de Belediye Düğün Salonunda yapılacak olan kongrede 400 delege yeni başkan ve yönetimini seçecek.

AK Parti İlçe Başkanı Enver Şahin, yeniden aday olacağı kongrede Gemlik'e ve sorunlarına çözüm arayacak bir yeni yönetim listesi ile gireceklerini söyledi.

Enver Şahin

TURAN TRAFİK
ADNAN TURAN
Her türlü araç devir
Yeni kayıt, Plaka,
Ruhsat, Fenni muayene
Sigorta işlemleri yapılır.
Adres: Gürle İş Merkezi
Kat: 1 No: 66 - GEMLİK
Tel : (0.224) 514 62 02
GSM: (0.537) 933 25 26

BURSA HAKİMİYET VE KENTGAZETELERİNE İLAN ve REKLAM ALINIR
Her türlü alım-satım, eleman ilanlarınız ve reklamlarınız için bizi arayın
KÖRFEZ REKLAM
İstiklal Caddesi Bora Sokak No : 3/B GEMLİK
(Akbank aralığı Stüdyo Prestij yanı
Tel : (0.224) 513 96 83 Fax : 513 35 95

CHP Milletvekili Kemal Demirel'in TBMM'ye verdiği Gemlik ile ilgili önergelere cevap geldi.

"Dağ köylerine baz istasyonu düşünülmüyor"

Fevziye, Şükriye, Hamidiye, Muratoba köylerinde cep telefonlarının kullanılamaması nedeniyle CHP Bursa Milletvekili Kemal Demirel'in verdiği soru önergesine verilen cevapta, AVEA'nın yatırım planı hazırlanırken dikkate alınacağını, TURKCELL'in coğrafi koşulların uygun olmaması nedeniyle kaliteli servis alınamayacağını, TELSİM ise, bölgede baz istasyonu bulunmadığını belirterek, 2006 da hazırlanan yatırım planlamasında konunun dikkate alınacağını bildirdiği açıklandı.

Seyfettin ŞEKERSÖZ

CHP Bursa Milletvekili Kemal Demirel'in Şükriye, Fevziye, Fındıcak, Hamidiye ile Muratoba köylerine yaptığı gezilerde, köylülerin dile getirdiği cep telefonlarının kullanılamaması ile ilgili olarak Türkiye Büyük Millet Meclisi Başkanlığına verdiği soru önergesine cevap verildi. Belirtilen köylerde cep telefonlarının çekmediği için, bölge halkının cep telefonu kullanmadığını belirten Kemal Demirel, verdiği soru önergesinde *"Gemlik ilçesine bağlı Şükriye, Fevziye, Fındıcak, Hamidiye ve Muratoba köylerinde cep telefonlarının kullanılabilmesi için neler yapmayı planlıyorsunuz? Belirtilen bölgedeki köylerin cep telefonu kullanamama sorununu ortadan kaldıracak nitelikte bir baz istasyonu kurmak için neler yapmayı planlıyorsunuz?"* sorularını sormuştu. Sorulara verilen cevapta ise şu görüşlere yer verildi:

Kemal Demirel

"Telekominikasyon Kurumu ile İşletmeler arasında imzalanan imtiyaz sözleşmesinin kapsama alanı yükümlülüğünü düzenleyen 6. Maddesinde işletmecilerin kapsama yükümlülükleri ile ilgili olarak nüfusu 10.000 ve üzerindeki yerleşimler üzerinden belli sürelerde belli oranların karşılanacağı hüküm altına alınmış olup, yapılan denetimlerde işletmecilerin kapsama yükümlülüklerini yerine getirdiklerinin belirlendiği açıklandı. Ancak, Gemlik ilçesine bağlı olup, nüfusları 117 ile 653 arasında değişen Şükriye, Fevziye, Fındıcak, Hamidiye ve Muratoba köylerinde cep telefonlarının kullanılması amacıyla gerekli baz istasyonlarının kurulması konusunda, her üç GSM operatörleri nezdinde konunun araştırıldığı bildirilirken, ilgili operatörlerden AVEA: Bursa ili Gemlik ilçesine bağlı Fındıcak, Fevziye, Şükriye, Hamidiye ve Muratoba köylerinin toplam nüfusunun 1343 olduğu, yeni yatırım planlarının hazırlanırken söz konusu yerleşim yerlerinin de dikkate alınacağı, TURKCELL: Söz konusu yerleşim yerlerinde gerekli incelemeleri yaptırmış olduğu, bölgenin coğrafi koşullarından dolayı mevcut istasyonlarla kaliteli servis alınmasının mümkün olmayacağının tespit edildiği, 2006 yatırım programlarında bu bölgedeki Seçköy mevkiinde yeni bir istasyonun açılması planlandığı ancak, bu köylerin toplam nüfusunun 2000'nin altında olmasından dolayı çalışmaların 2007 yılına ertelendiği; TELSİM: Söz konusu bölgede baz istasyonlarının bulunmadığını, ancak 2006 yılı yatırım planında bu bölgeyi kapsayacak baz istas yonu kurulmasını göz önünde bulundura-cakları" belirtildi.

'Gemlik Körfez' internette
www.gemlikkorfezgazetesi.com
adresini tıklayın

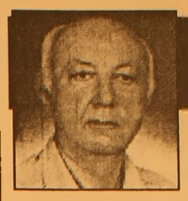

Yazı YORUM

Diş Hekimi Özcan VURAL
ozcanvural1933@hotmail.com
www.ozcanvural.sayfasi.com

Mal varlığımı açıklıyorum !...

Körfez gazetesinde bir senedir Köşe yazarlığı yapmama rağmen mal beyanı hakkında ki yasayı bilmediğim için mal beyanında bulunmamıştım..

Bu yasaya göre gazetelerin Köşe yazarları da mal beyanı vermeleri zorunlu imiş.

Ben de mal beyanımı yasa gereği veriyorum... Ve açıklayacağım..

Başbakan Sayın Erdoğan bu yasaya sığınarak vermeyeceğim diyor...

Kemal Abi hiçbir şey yokmuş, bu derdi başlarına o açmamış gibi sessiz.

Villalarını kurtarmaya bakıyor...

Genel müdürler, daire başkanlarına kimse bir şey demiyor.

Türkiye'de "para musluğunun başında ne kadar etkili ve yetkili kişi varsa hepsi bu gürültülere rağmen işini biliyor "

Sayın halkım oku da gül...

Yapılan açıklamalar da Köşe yazarlarının da bu ay sonuna kadar mal beyanı vermesinin gerektiği bildiriliyor. Bizler para işleriyle uzaktan yakından ilgisiz, yalnız kalemi ile bir şeyler anlatmaya çalışan kişilerin ne malı olur ki ?

Başbakan inandırıcılık bakımından her halde bu kadar dibe vurmamıştı.

Mal varlığını açıklamayacağını biliyorduk, zaman kazanıp gizlemelere gidecektir.

Ama savunduğu değerlerden bu kadar uzaklaşacağını beklemiyordum...

Başbakan dünkü grup konuşmasında gereksiz her şeyi söyledi ama halkın beklediği mal beyanını söylemedi.

Bir saat konuşup şeffaflık, adalet ve dürüstlük reklamı yapacak yerde, mal varlığını açıklayıverse aslında bir zafer kazanırdı.

Başbakan sıkıştığı köşeden kurtulmak için Atatürk'ü bile kullanacak yerde iki dakikada mal varlığı listesini okuyabilirdi. (Yoksa liste çok mu uzun?)

Yeter ki bu beyan mantıklı, temiz, halkın kabullenebileceği ölçüde olsundu. Öyle durumda temiz siyasetin önünde ki kirli duvarlar yıkılacaktı. Bu yürekli adım iktidar gücünü haram kazançlara dönüştüren rant çarklarına çomak sokacak, bu kişileri korkutacaktı... Yapamadı bunu ...

Şimdi herkes "Üç yılda açıklayamayacağı bir serveti birikmiş olmalı ki hesabını veremeyeceği bir laf kalabalığına getirdi " diyor.

Maliye bakanı Unakıtan ektiği rüzgar fırtınaya döndü, önce kendi villalarını yıktı, arkasındanda başbakanı zor durumlara soktu..

Medyaya bir hafta oynayacağı " çelik –çomak" vereceğini söylemişti.

Ama konuşmalarında ki yanlışlarla rakiplerinin eline AKP'nin sırtında kıracağı sopalar verdi. ANAPp lideri Erkan Mumcu "Gök kubbeyi başına yıkarım" diye meydan okuyor. Mal varlığının gizlenmesinin imkansız hale geldiğini Erdoğan' da görmüştür.

Bunları açıklarsa büyük miktarlar olduğu için mi halka kabul ettiremeyeceği ve büyük bir yara alacağı için mi laf kalabalığına getirmeye çalışıyor.

Yasa mal bildiriminin açıklanmasına imkan vermiyormuş...

Bizler o kadar saf mıyız, abdal mıyız, okuduğumuzu anlayamayacak kadar gabi miyiz? Başbakanın mal varlığı kendi iradesi ile açıklamasına hiçbir yasal engel yoktur...

Haydi Sayın Başbakan ben iki satırla bunu açıkladım, senin listen çok uzun bu sütunlara sığmazsa ilave ek yapar bunu da yayınlarız. Düğünlerde aldığın hediyeleri, altınları bir kenara bırak, kazandıklarını açıkla yeter..

DYP'li hanımlardan Verem Savaş yönetimine destek

Seyfettin ŞEKERSÖZ

DYP Yönetim Kurulu üyesi ve Kadın Kolları Başkanı Safiye Çevik ile Kadın Komisyonu üyeleri Verem Savaş Derneği'ni oluşturan yeni yönetime destek ziyaretinde bulundular.

Verem Savaş Haftasının geçmiş olmasına rağmen ziyaretlerini yeni oluşan yönetime yaptıklarını söyleyen Safiye Çevik, *"İki kutlamayı bir arada yapmak istedik, Verem Savaş derneği başkanlığına seçilen Sevgin Arseven ile yönetimine yeni görevlerinde başarılar dili yoruz. Kendilerine DYP Kadın komisyonu olarak her türlü maddi ve manevi desteği vermek istiyoruz. İlçe yönetimimize konuyu götürerek onlarında desteğini alacağız"* dedi.

Gemlik'te zor şartlar altında Verem hastalarına hizmet verme ye çalıştıklarını dile getiren Verem Savaş Derneği Başkanı Sevgin Arseven, her türlü desteğe açık olduklarını belirterek *"Kadınların gücünü burada görüyorum, onlar isterse her şeyi başarırlar. Kadınlarımızın desteğiyle çok iyi işler başarabiliriz. Bize verdikleri destekten mutlu olduk, bundan sonra da tüm desteklerini bekliyoruz"* şeklinde konuştu.

DYP Yönetim Kurulu üyesi ve Kadın Komisyonu Başkanı Safiye Çevik, Dernek Başkanı Sevgin Arseven'e DYP İlçe Yönetimi adına çiçek vererek üstlendikleri yeni görevde başarılar diledi.

DYP'li hanımlar, Verem Savaş Derneği yeni yönetimini ziyaret etti

Barış Manço'da Anadolu turu

Türkiye'nin birçok yöresinden oyunlar sergileyen Yıldırım Belediyesi Gösteri Sanatları Topluluğu, Barış Manço Kültür Merkezi'ni dolduran izleyicilerden tam not aldı.

İzleyicilerin oturmak için boş yer bulmakta zorluk çektiği kültür merkezindeki etkinlik, merhum sanatçı Barış Manço'nun ölüm yıldönümü olması nedeniyle kısa bir slayt gösterisi ile başladı. Gecede, daha sonra sahneye çıkan ve Türkiye'nin çeşitli bölgelerinden oyunlar sergileyen Yıldırım Belediyesi Gösteri Sanatları Topluluğu, ayakta alkışladı.

KSK MÜHENDİSLİK LTD. ŞTİ.
Sebahattin DOKSANBİR

Buderus
ISISAN
AKILLI ISITMA SİSTEMLERİ
YETKİLİ BAYİİ

DOĞALGAZ
KOMBİ
KAZAN
KALORİFER TESİSATI
KLİMA
HAVALANDIRMA
SIHHİ TESİSAT TAAHHÜT

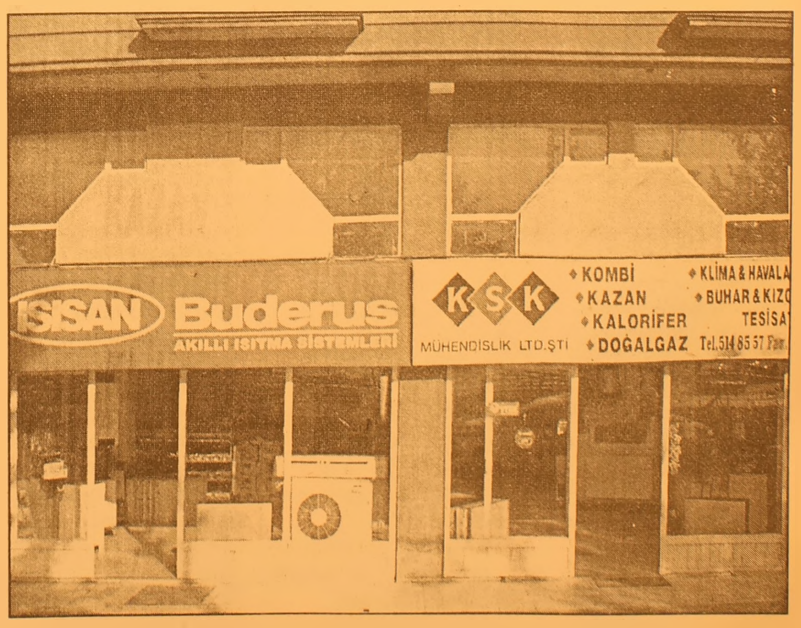

DOĞALGAZ BİZİM İŞİMİZ

Merkez: Gazcılar Cad. No:27 BURSA
Tel: (0.224) 220 61 53 Fax: 225 30 74
Şb: İstiklal Cad. Baytaş Körfez Sitesi
Blok 2 No:42 GEMLİK
Tel: (0.224) 514 85 57 Fax: 514 85 58

Rotaract Kulübü yöneticilerinin girişimleri ile özürlü kız çocukları Olcay Kuaför'e götürüldü.

İlk kez kuaföre gittiler

Seyfettin ŞEKERSÖZ

Rotaract Kulübü yöneticilerinin girişimleriyle özürlü kız çocukları hayatlarında ilk kez kuaföre götürülerek saçları kesildi bakımları yapıldı. Gemlik'in ünlü bayan kuaförlerinden olan Olcay Kuaför'ün sponsorluğunda saçları kesilen kız çocukları sıralarının gelmesini büyük bir heyecanla beklediler. Okul kütüphanelerine kitap bağışı, özürlü çocukları giydirme ve şimdi de özürlü kız çocuklarının saç kesimlerini yapmak için girişimde bulunan Rotaract Kulübü yönetimine Olcay Kuaför'den destek geldi. Öğretmenleriyle birlikte Olcay Kuaför'e gelen çocuklara Olcay Kuaför tarafından içecek ve yiyecekler sunulması ise onların sevinçlerine sevinç kattı. Sırayla kuaför koltuğuna oturan kızların saç bakımları ile kesimlerini izleyen Rotaract Kulübü Dönem Başkanı İbrahim Anıl Zana ile yönetim kurulu üyeleri özürlü kızların sevinçlerini birlikte paylaştılar. Özürlü kızların ilk kez bir kuaföre götürülerek saçlarının kesilmesini üstlenen Kuaför Olcay, onları sevindirmenin mutluluğunu onlarla birlikte yaşadığını ifade ederken her esnafın bu çocuklara yönelik yardımlarını yapmaları gerektiğine inandığını sözlerine ekledi.

Rotarack Kulübü yöneticilerinin girişimine Olcay Kuaför'den destek geldi

Tavuk grip oldu balık coştu

Kuş gribi paniği tüketiciyi balığa yöneltti, fiyatlar tavan yaptı. Balık fiyatları her gün daha da artıyor. Kara kış nedeniyle balığın azalmasıyla birlikte fiyatlar 3 ila 5 kat arttı.

Tavuk etleri alıcı bekliyor ama kimse yanına yaklaşmıyor. Kanatlı hayvan sektöründe yaşanan krizin aksine balık piyasasında bir canlılık hakim. Çünkü kırmızı ette "deli dana" çıkınca tavuğa yönelen vatandaş beyaz ette de 'kuş gribi'yle karşılaşınca 'en sağlıklısı' dediği balığa yöneldi. Deyim yerindeyse kuş gribi bir sektörü vurdu, bir sektörü uçurdu. Türkiye'nin dört bir yanında yaşanan kuş gribi korkusu en çok balıkçıların işine yaradı. Balık satışlarının hızla artması nedeniyle fiyatlar son bir ay içinde üçe katlandı. Sofraların alternatif yemeği balık, kara kışın Karadeniz'den Bursa'ya ulaşımda yarattığı zorluklar nedeniyle azaldı. Tuz Pazarı'ndaki balıkçılar, Bursa'ya İstanbul ve Bandırma'dan balık geldiğini söylerken, yoğun kış koşulları nedeniyle Karadeniz'den balık gelmediğini anlattılar. "Kuş gribi nedeniyle en hareketli günle rimizi yaşıyoruz. Kuşlar grip olunca balık fiyatları tavan yaptı" diyen balıkçılara göre fiyatlar artmaya devam edecek. Şu an hamsi sezonundayız ama hamsinin kilosu 10 YTL. Çinekop 7, mezgit 10, barbun 15, uskumru 5, istavrit 4 YTL'ye satılıyor.

Faciadan dönüldü

Uludağ yolunda üniversite öğrencilerini taşıyan otobüs, buzlu yolda kayarak yol kenarındaki ağaca çarptı. Kazada 8 üniversite öğrencisi hafif şekilde yaralandı.

Uludağ'daki tatilin ardından dönüşe geçen üniversite öğrencilerini taşıyan otobüs buzlu yolda kayarak ağaca çarptı. Kazada 8 üniversiteli hafif şekilde yaralandı. Jandarma Alay Komutanlığı'ndan alınan bilgiye göre, kaza, dün saat 16.00 sıralarında Uludağ Kirazlıyayla'da meydana geldi. Uludağ'daki tatillerini tamamladıktan sonra dönüşe geçen üniversite öğrencilerini taşıyan Yaşar Özkan idaresindeki 34 UL 9163 plakalı yolcu otobüsü, Kirazlıyayla girişinde buzlanan yolda kaydı. Sürücünün direksiyon hakimiyetini kaybettiği otobüs yol kenarındaki ağaca çarparak durabildi. Ucuz atlatılan kaza sonrasında çeşitli üniversitelerde öğrenim gören Melis Uslu (20), Zeynep Tatlı (20), Pınar Alkış (20), Begüm Kent (19), Ebru Yılmaz (20), Nazlı Karakuş (19), Güldal Kırmani (21) ve İrem Gülkesen (21) isimli öğrenciler yaralandı.

Bıçaklayanlar da öğrenciymiş

Selimiye Parkı'nda öğrencilere bıçakla saldıran şüphelilerden biri yakalandı. Diğer şüphelinin ise Muğla'nın Fethiye İlçesi'ne kaçtığı bildirildi.

Hocahasan Mahallesi'ndeki Selimiye Parkı'nd bıçaklanan A.E. (11), N.S. (11) ve A.C.Y. (14) isimli çocuklara saldıran iki şüphelinin öğrenci oldukları ortaya çıktı.
Emniyet Müdürlüğü'nden alınan bilgiye göre, olay, önceki gün öğlen saatlerinde meydana geldi. A.E., N.S. ve A.C.Y. isimli öğrenci ler, iki çocuk tarafından bıçaklandı. Olayın arından üç öğrenci, Çocuk Hastanesi'ne kaldırılarak tedavi altına alınırken, polis ekipleri de eşkal bilgileri doğrultusunda alarma geçti. Yapılan çok yönlü araştırmaların ardından Osmangazi Araştırma Büro Amirliği ekipleri, saldırı olayını gerçekleştirdiği iddia edilen şüphelilerden S.B.'yi (12) Kiremitçi Mahallesi'nde yakaladı. İlköğretim öğrencisi olduğu ve 6. sınıfta eğitim gördüğü belirlenen S.B., polis tarafından Çocuk Hastanesi'ne götürülerek bıçaklanan diğer öğrenci lerle yüzleştirildi. Yaralı öğrenciler tarafından teşhis edilen S.B., Çocuk Şube Müdürlüğü ekiplerine teslim edildi.

Bu arada saldırı olayında M.A. (14) isimli öğrencinin de bulunduğu ve Muğla'nın Fethiye İlçesi'ne kaçtığı öğrenildi. Olayın, S.B. ve M.A.'nın internet kafede karşılaştığı, A.E., N.S. ve A.C.Y.'den para istediklerine olumsuz yanıt gelmesinden kaynaklandığı bildirildi. Bu arada çeşitli yerlerinden aldıkları bıçak darbeleriyle yaralanan öğrencilerin

Vereme karşı yoğun savaş

Türkiye'nin veremle savaşan en yoğun sağlık kurumu unvanına sahip Bursa Merkez Verem Savaş Dispanseri, 2005 yılında 122 bin vatandaşı kont rolden geçirdi.
Bir süre önce polikliniк hizmetlerine başlayarak muayene sayılarını katlayan Bursa Verem Savaş Dispanseri, 3 yıldır Türkiye'nin en iyi çalışan dispanseri unvanına sahip olmanın gururunu yaşıyor. Her dönem yeni rekorlara imza atan dispanserin başhekimi Dr. Merter Yoğurtçu, 2005 yılında tam 122 bin vatandaşa verem taraması uyguladıklarını, 2006 yılında ise hedeflerinin 140 bin kontrol olduğunu söyledi. Dr. Yoğurtçu, yaptığı açıklamada, 2004 yılında bu rakamın 103 bin, 2003 yılında ise 90 bin olduğunu ifade etti. Geçen yıl birinci basamak sağlık hizmetlerine geçildiğini anımsatan Dr. Yoğurtçu, va tandaşa poliklinik hizmetleri de vermeye başladıklarını bildirdi. Dispanserin sadece tüberküloz hastaları için değil, birinci basamak sağlık hizmetleri için de faydalı olması gerektiğine dikkati çekti. BHA

IHLARA

KEBAP ve YEMEK SALONU

Bircan Görür

Cağ Kebabı & Çorba Çeşitleri & Etli Yemekler
Sebzeli Yemekler & Izgara Çeşitleri
Salatalar & Tatlılar

Farklı bir ortamda kaliteli servis ile hizmetinizdeyiz

EV ve İŞYERLERİNE SERVİSİMİZ VARDIR

BİR TELEFON KADAR YAKINIZ

Gazhane Caddesi 1 Nolu Aralık Topçular Apt. No : 44/ A (Adliye Binası karşısı)
Tel : (0.224) 514 20 20 GEMLİK

Kredi kartı borçlusuna kısmi af geliyor

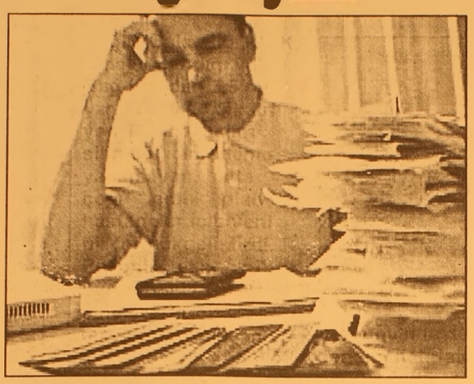

Kart borçlularına, icra takibine düştükleri tarihteki ana para tutarını yıllık yüzde 22 ile faizlendirerek 12 taksitte ödeme olanağı getiriliyor. Banka ve kredi kartları yasa tasarısına iktidar ve muhalefet milletvekillerinin ortak önergesiyle önemli düzenlemeler eklendi.

Kısmi af niteliğindeki tasarıya göre 31 aralık 2005 itibariyle icralık olan 187 bin kredi kartı sahibine faiz indirimi ve taksit imkanı sağlanıyor. Ancak bu kişilerin yasa yürürlüğe girdikten sonra 60 gün içinde yazılı başvuruda bulunmaları gerekiyor. Başvuruda bulunan borçlu kart sahipleri, ilk taksidi peşin ödemeleri halinde yüzde 22 temerrut faiz oranıyla hesap lanmış yeni tutarı 12 taksitte ödeyebilecek. Son taksidin ödenmesinin ardından icra takibi de sona erecek. Tasarıyla ayrıca bir kişinin sahip olacağı tüm kredi kartlarının toplam limiti aylık ortalama gelirinin iki katını geçemeyecek. Uygulama, kartın çıkarıldığı ilk yıl için geçerli olacak. Bankalar kart sahibinin talebi olmadan limit artırımı da yapamayacak.

Meclis komisyonu, kredi kartları için akdi faiz oranının, bankacılık sektörünün kredi kartları için uyguladığı ağırlıklı ortalama faizin yüzde 25 fazlasını geçememesini de hükme bağladı. Tasarıyla donem borcunun bir kısmının ödenmesi halinde kalan hesap bakıyesi üzerinden faiz hesap lanmasını da yasal güvenceye aldı.

İcralık hastaneler için yeni formül

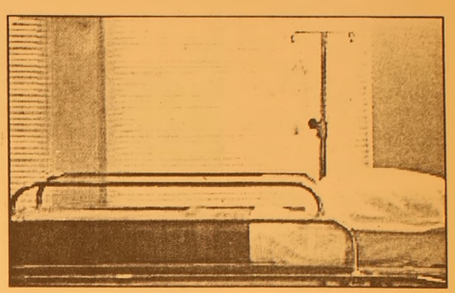

Sağlık Bakanlığı, SSK, Emekli Sandığı ve Bag-Kur'dan 3.5 milyar YTL'lik (3.5 katril yon TL) alacakları silindiği için ödeme yapamayan, hatta çoğu "icralık" olan hastaneler için yeni bir formül geliştirdi. Bakanlık, ekonomik durumu iyi olan hastanelere, "Döner sermaye ödeyemeyen ve icra takibiyle karşı karşıya kalan hastanelere yardım edin" talimatını verdi.

Sağlık Bakanlığı Müsteşarı Necdet Ünüvar imzasıyla 81 ilin Sağlık Müdürlüğü'ne gönderilen genelgede, iyi durumdaki hastanelerin mali sıkıntı yaşayan hastanelere "karşılıksız para yardımı" yapması veya borç vermesi istendi. Bu zor süreçte sağlık kuruluşları arasındaki dayanışmanın önemi nin vurgulandığı genelgede, borç ve yardım konusunun 2006 yılı Merkezi Yönetim Bütçe Kanunu'nda düzenlendiği hatırlatılarak, bunun butün hastanelere duyurulması talep edildi.

Sağlık hizmetinin kesintisiz ve ertelenemez olduğu belirtilen genelgede, kurum ihtiyaçlarının ödenmesinde güçlük çekilmemesi ve hastanelerin icrayla karşı karşıya kalmaması için kurumlar arası yardımın önemi vurgulandı.

Bu arada Sağlık Bakanı Recep Akdağ, Ocak ayında hastanelere 700 milyon YTL aktarıldığını, bu hafta içerisinde 750 milyon YTL daha gönderileceğini açıkladı. SSK, Bağ-Kur ve Emekli Sandığı'ndan yaklaşık 3.5 katrilyon lira alacağı bulunan hastaneler, parasını alamayınca, ciddi ekonomik sorunlarla baş başa kaldı. Elektrik, su, kira, tıbbi malzeme alımı ve sözleşmeli personel gibi sabit masraflarını ödeyemez duruma gelen yaklaşık 900 hastaneden çogu icralık oldu. Yürürlükte bulunan mevzuata göre SSK, Emekli Sandığı ve Bağ-Kur, Saglık Bakanlığı'na olan borçlarını kendisi öduyor. Yeşil Kartlılar'la ilgili tedavi giderlerini ise Maliye Bakanlığı ödüyor.

BAY MUSTAFA ÖZALP EMLAK'TAN

Her Çeşit Emlak
Alım,Satım ve Kiralama Hizmetleri
Daire, Zeytinlik, Villa, Dükkan, Arsa, Arazi

TAPU TAKİP İŞLERİ YAPILIR
ACİL SATILIK ve KİRALIKLARINIZ İÇİN BİZİ ARAYINIZ

I. Kordon'da Asansörlü, Kaloriferli. Lüks Eşyalı SATILIK

120m2 Asansör ve Kaloriferli, I. Kordonda Satılık Daire

3 Ayrı Daireli Müstakil Ev (Bahçe İçinde)Yeni Devlet Hastanesi Altı

Eski Pazar Cad. 100 m2 Dükkan

Eski Pazar Cad. Serçe Sokak 54 m2 2 dükkan

Bağ-Kur Sanayi Sitesinde 185 m2 çekme katlı, içindeki yeni atari makineleriyle satılık dükkan. Önünde 115 m2 Bahçeli

K.Kumla'da Ayazma Mevkii 6 Dönüm Zeytinlik

Yalova'da Termal Barajı'nın altında 408 m2 arsa - Çınarcık, Yalova 448.54 m2 arsa
Termal Barajı'nda 407.77 m2 arsa
Termal Girişinde 433.02 m2
Termal yolu Gülerce Villalarının altı 9880 m2 arsa
Umurbey'de 12 dönüm arazi ve Azot kavşağına 400 m2 uzaklıkta

Trafik, Kasko Dask, Acıbadem Sağlık ve Her Türlü Sigorta İşlemleri Yapılır.
ŞEKER SİGORTA
Macide ÖZALP
Tel:513 24 74 Fax: 514 10 21

İLAN

GEMLİK BELEDİYE BAŞKANLIĞI'NDAN

Mülkiyeti Belediyemize ait Belediye Hizmet Binası altında bulunan 5 nolu dükkanın 2886 sayılı yasanın 45. maddesi gereği Açık (Arttırma) teklif usülü ile 3 yıllığına aylık 390.- YTL üzerinden 15.02.2006 tarihi saat 14.oo'de Belediye Encümeni huzurunda ihale edilecektir.

İhaleye Katılacaklardan

1- Nüfus sureti,

2- İkametgah

3- % 3 geçici teminat bedeli 422. - YTL'yi Belediye veznelerine yatırdıklarına dair para makbuzu, şirketlerden temsile yetkili olduklarına dair noter tasdikli vekaletname ile birlikte ihale tarihi, saat 12.oo'ye kadar Belediye Tahsil Şefliğine teslim etmeleri bu saatten sonraki müracaatlar kabul edilmeyecektir. İlgililer ihale şartnamesini mesai dahilinde Belediye Tahsil Şefliğinde görebilirler. 25.01.2006

B-(389)

'Gemlik Körfez' Gazetemizi internette www.gemlikkorfezgazetesi.com adresinden okuyabilirsiniz

Fen-Edebiyat mezunlarına müjde

Fen-Edebiyat Fakültesi mezunu öğretmen adayları öğretmenlik için başvuruda bulunabilecek.

Milli Eğitim Bakanlığı, 20 bin kadroya atama yapacağı ve başvuruların 6 Şubat'ta sona ereceği öğretmen alımlarında, formasyon kursları devam eden Fen-Edebiyat Fakültesi mezunlarını mağdur etmeme kararı aldı. İstanbul Üniversitesi Rektörlüğü tarafından Milli Eğitim Bakanlığı Personel Genel Müdürlüğü'ne yapılan yazılı başvuru üzerine alınan kararla Fen-Edebiyat Fakültesi mezunları öğretmenliğe başvurabilecek.

Bu durumdaki öğretmen adayları, başvurularını normal öğretmen adayları gibi yapmakla birlikte atanmaları sonrasında pedagojik formasyon belgelerini ibraz edecek. Kursları devam eden yaklaşık bin öğrencinin mağduriyetini gidermeyi amaçlayan Bakanlık, bu konuda 81 İl Milli Eğitim Müdürlükleri'ni de uyardı.

Danıştay'dan TÜPRAŞ'ın satışına durdurma

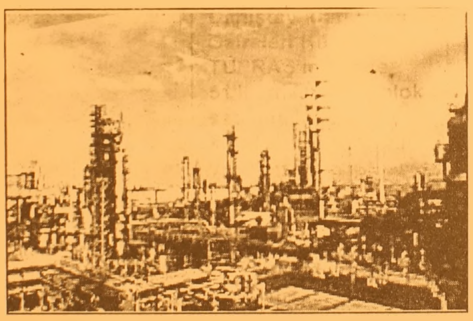

Danıştay İdari Dava Daireleri Kurulu, TÜPRAŞ'ın yüzde 51'lik hissesinin blok satışına ilişkin ihale komisyonu kararının yürütmesini durdurdu.

Danıştay İdari Dava Daireleri Kurulu, TÜPRAŞ'ın yüzde 51'lik hissesinin blok satışına olanak sağlayan 3 ayrı işlemle ilgili Danıştay 13. Dairesi'nin verdiği yürütmenin durdurulması isteminin reddine ilişkin karara yapılan itirazları görüştü.

Danıştay İdari Dava Daireleri Kurulu, TÜPRAŞ'ın yüzde 51 oranındaki kamu hisselerinin blok satış yoluyla özelleştirilmesine ilişkin 6 Nisan 2005 tarihli özelleştirme Yüksek Kurulu kararının yürütmesinin durdurulması isteminin reddine yönelik itirazı yerinde görmedi.

Kurul, TÜPRAŞ'ın yüzde 51 oranındaki hissesinin özelleştirilebileceğine karar verdi.

Kurul, TÜPRAŞ'ın yüzde 51 oranındaki kamu hisselerinin blok satış yoluyla özelleştirilmesine ilişkin 29 Nisan 2005 tarihli ihale şartnamesinin yürütmesini ise durdurdu.

Kurul, ayrıca, TÜPRAŞ'ın yüzde 51 oranındaki kamu hisselerinin blok satış yoluyla özelleştirmesine ilişkin yapılan ihaleyi sonuçlandıran 12 Eylül 2005 tarihli İhale Komisyonu kararının da yürütmesinin durdurulmasını kararlaştırdı.

Kurul'un, ihale şartnamesindeki bazı hükümlerin 4046 sayılı Özelleştirme Yasası'nın hükümlerine aykırı olduğuna, bunun sonucunda yapılan ihalenin de yasaya aykırı olduğuna işaret ettiği öğrenildi.

TÜPRAŞ'ın yüzde 51'lik kamu hissesi, yapılan ihale sonucunda Koç-Shell Ortak Girişim Grubu'na 4 milyar 140 milyon dolara satılmış ve geçtiğimiz günlerde söz konusu para Hazine'ye aktarıldıktan sonra hisse satış devri anlaşması da imzalanmıştı.

İşadamı Korkmaz Yiğit aklanıyor

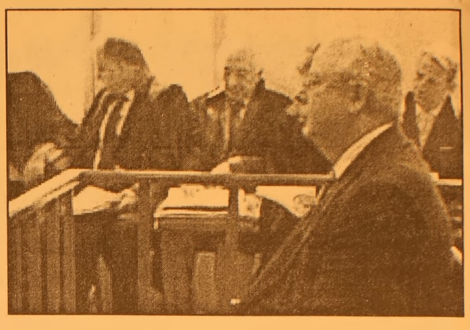

"Türkbank ihalesine fesat karıştırmak" iddiasıyla eski Başbakan Mesut Yılmaz ve Devlet eski Bakanı Güneş Taner'in Yüce Divan'da yargılanmasına bugün devam edildi.

Anayasa Mahkemesi'nin Yüce Divan sıfatıyla yaptığı yargılamanın bugünkü duruşmasına, sanık Yılmaz, sanık avukatları, müdahil Türkbank avukatları katılırken, duruşmalardan vareste tutulan Taner katılmadı. Duruşmada Yüce Divan Başkanı Tülay Tuğcu işadamı Korkmaz Yiğit'in, Mesut Yılmaz'ın kardeşi Turgut Yılmaz'ın hesabına yurtdışında bazı bankalara para aktarıldığı yönünde Dışişleri Bakanlığı kanalıyla yurt dışındaki adli makamlarca yapılan araştırmanın sonucunun geldiğini belirtti.

Tuğcu, gelen yazılarda Korkmaz Yiğit'in Birleşik Arap Emirlikleri, Dubai ve Bahreyn'de kişisel ve şirket hesabının olmadığının belirtildiğini kaydetti.

Duruşmada söz alan Yargıtay Cumhuriyet Başsavcı Vekili Abdurrahman Yalçınkaya, Yiğit'in İngiltere, Cayman Adaları'ndaki hesaplarıyla ilgili yazıların da gelmesini istedi.

Duruşmada söz alan Yılmaz'ın avukatı Uğur Alacakaptan, Yüce Divan'a yapılan ihbar mektuplarının, gelen cevap yazılarından sahte olduğunun anlaşıldığını belirterek, İngiltere'nin Cayman Adaları'ndaki yazının beklenilmemesini talep etti.

Duruşmaya 10 dakika ara verildi. Aranın ardından Yüce Divan Başkanı Tuğcu, uzun aramalara rağmen bulunamayan ve adresinin tespiti yapılamayan, banka içini boşaltmaktan hükümlü Hayyam Garibođlu'nun tanık olarak dinlenilmesinden vazgeçildiğini ve daha önce vermiş olduğu beyanlarının kabul edildiğini belirtti. Tuğcu ayrıca, İngiltere'nin adli makamlarına yazılan yazının beklenilmesinden vazgeçildiğini kaydetti. Duruşmada söz alan Yargıtay Cumhuriyet Başsavcı Vekili, müdahil avukatları ve sanık avukatları soruşturmanın genişletilmesi yönünde talepleri olmadığını belirtti.

Duruşmayı bitiren Yüce Divan Başkanı Tuğcu, gelecek celse Yargıtay Cumhuriyet Başsavcılığı'nın esas hakkında mütalaasını, müdahil Türkbank Vakfı'nın ise esas hakkında iddialarını hazırlaması için süre verildiğini ve duruşmanın 3 Mart 2006 tarihine ertelendiğini bildirdi.

BURSA HAKİMİYET VE KENT GAZETELERİNE İLAN ve REKLAM ALINIR

KÖRFEZ REKLAM

İstiklal Caddesi Bora Sokak No : 3/B GEMLİK
(Akbank aralığı Stüdyo Prestij yanı
Tel : (0.224) 513 96 83 Fax : 513 35 95

'Gemlik Körfez' internette

Gazetemizi
www.gemlikkorfezgazetesi.com
adresinden okuyabilirsiniz

Dopingde mücadele sonuç verdi

Gençlik ve Spor Genel Müdürlüğü'nün dopingle mücadelede aldığı önlemler sonuç verdi.
Özellikle 2000 ve 2002 yıllarında doping kullanımının en üst seviyeye ulaştığı Türkiye'de, son 3 yılda hem doping kontrollerinin artması, hem de dopingli çıkan sporcuların oranının büyük ölçüde düşüş göstermesi dikkati çekti.
2000 yılında 267 sporcuya yapılan test sonucunda 34 sporcuda doping tespit edilirken, yüzde 12.73'lük orana ulaşıldı.
2001'de bu oran bir den bire yüzde 2.31'e kadar düşerek 606 numuneden sadece 14'ünde doping bulundu. Ancak 2002 yılında sonucu pozitif çıkan doping testlerinin sayısında tekrar artış gözlendi.
Bu yıl içinde yapılan 440 testten 30'unda (yüzde 6.82) doping maddesine rastlandı.
2003 yılından itibaren ise doping kullanımında oranlarda büyük bir düşüş yaşandı. Bu yıl içinde yapılan 668 testte

çıkan doping sayısı 10 olurken, yüzde 1.50'lik bir oran ortaya çıkardı.
2004'de de yapılan 1508 doping testinde pozitif çıkan 28 doping sayısı, 1.86'lık oran olurken, 2005 yılında en düşük doping kullanımına ulaşıldı.
2005 yılında yapılan 2106 doping testinde 27 sporcuda doping bulunurken, ortaya çıkan yüzde 1.28'lik oran son 5 yılın en düşük oranı olarak göze çarptı.

Arınç: Mal varlığı konusu teknik bir konudur

TBMM Başkanı Bülent Arınç, mal varlığı açıklanması konusunun, iddia edildiği gibi siyasi bir konu değil, teknik bir konu olduğunu söyledi.
Arınç, KKTC eski Meclis Başkanı Ertuğrul Hasipoğlu ve beraberindeki heyeti kabul etti.
Gazetecilerin "mal-varlığı tartışmalarına" ilişkin sorularını cevaplandıran Arınç, bu konudaki tartışmalara konumu itibariyle girmesinin mümkün olmadığını ifade etti.
Arınç, malvarlığına ilişkin soruya, "Ne olur düşünmeyin böyle bir şey. Daha olumlu, Türkiye için daha yararlı şeyler düşünün. Türkiye'nin geleceği için neler yapılmalı? O konular üzerinde durun" diye cevap verdi.
Avrupa ülkelerinin pek çoğunda mal bildirimi veya kişilerin sahip oldukları menkul ve gayri menkulleri belli bir göreve geldiği zaman mal bildirimini yerine getirmelerinde farklılıklar olduğunu kaydeden Arınç, Avrupa'daki 25 ülkenin üçte birinde mal bildirimi zorunluluğu olmadığını, bazılarında ise dönem sonuna kadar açıklanmaması kaydıyla gizli tutulduğunu, bazılarında da tamamen açık olduğunu belirtti.
"Görülüyor ki bu konudaki düzenlemelerde bir yeknesaklık yok" diyen Arınç, "Örnek alınabilecek bir tek uygulama şu anda mevcut değil. Türkiye bu konuda geçmişte yasal bir düzenleme yapmış. Bu yasal düzenlemede belli görevlere gelen kişilerin, ne kadar süre içerisinde mal bildiriminde bulunacakları öngörülmüş" diye konuştu.
TBMM Başkanı Arınç, şöyle konuştu: "Bir tartışma var... Bu tartışmadan sağlıklı sonuca gidebilmek için Meclis gerekirse bir yasal düzenleme yapabilir. Bu konuda partilerin bir çalışması vardır.
Geçmişte yapılan çalışmalarla bunların iyileştirilmesi suretiyle komisyonlarda, enine boyuna tartışılır. Gerekirse mal beyanları tamamen açıklanacak duruma gelir, şeffaf olabilir. Bir kısmı da 'hayır bu şekilde devam etmesi daha uygundur' diyebilir. Meclis, bu konudaki teknik bir düzenlemeyi gerek görürse yapabilir." dedi.

GRUP AİLE ÇAY BAHÇESİ
Cemiyetlere sandalye, masa, meşrubat, çerez temin edilir.
CEMİYET ORGANİZASYONU YAPILIR
Tel : (0.224) 513 06 70
GSM : (0.537) 491 31 30

Körfez GÜNLÜK SİYASİ GAZETE
ABONE OLDUNUZ MU?
ABONE OLUN OKUYUN OKUTUN

KAYIP
Gemlik Trafik Şube Müdürlüğü'den aldığım ehliyetimi kaybettim. Geçersizdir.
Şinasi ŞAHİN

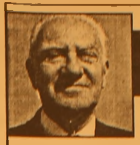

Barbaros'ca

Barbaros BALMUMCU

İyi günde ve kötü günde

Batıdan sadece futboldan başka hiçbir şeyi beğenmiyordum, yazmak istediğim. Sadece beğendiğim iki kelime var. İyi günde ve kötü günde nikah merasiminde yapılan akit. İşte bu kelimeyi çok seviyorum. Bugün ben İstanbul'da kızımın evinde yatar vaziyetteyim. Eşim beni gece gündüz bir dakika yalnız bırakmadı. İşte bu söz bizim ailede geçerliliğini koruyor çocuklarıma ve damadıma müteşekkürüm. Allah her insana hayırlı evlat ve aile nasip etsin.

Fenerbahçe - Erciyesspor

Türkiye Kupası'nda Trabzonspor saf dışı kaldığında meydan Fenerbahçe' ye kalmıştı. Gelin görün ki puan cetvelinde şampiyon olan takım Erciyesspor'la berabere kaldı.

Kayseriye yağan kar, sahayı çok yumuşatmıştı. Kuvvetli olan kişi ayakda kalırdı.

Fenerbahçe oyuncuları kalabilirdi, ama Erciyesspor'un kaçırdığı göler ve Volkan' ın kalede devleşmesi Fenerbahçe'yi malubiyetten kurtardı.

Bunu üstüne üslük birde hakemin vermediği penaltıyı sayarsak bu maçın eleştirisi yapılmaz.

LPG'ye zam geldi

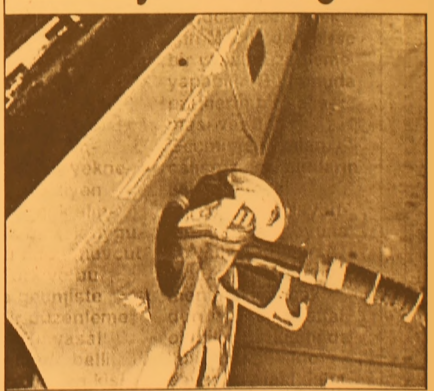

Tüpgaz olarak bilinen Likit Petrol Gazı'nın (LPG) rafineri çıkış fiyatı, bugünden geçerli olmak üzere artırıldı.
Gelen zam dağıtım şirketleri tarafından da uygulanacak.
Tüpgaz olarak bilinen Likit Petrol Gazı'nın (LPG) rafineri çıkış fiyatı, bugünden geçerli olmak üzere artırıldı.
LPG'nin "çıplak" rafineri fiyatı yüzde 3.5 oranında artarken, zam, dağıtım şirketlerini ilgilendiren "vergili" rafineri çıkışında yüzde 1.9 oldu. Sonuçta LPG'nin vergili rafineri çıkış fiyatı, tonda 1.709,29 YTL'den 1.742,75 YTL'ye çıktı.
Dağıtım şirketlerinin, nakliye ve kar payı ekleyerek oluşturdukları yeni LPG fiyatlarını açıklamaları bekleniyor.

Florür'ün bebeklere yarar ve zararları

Diş çürükleri, tüm dünyada olduğu gibi Türkiye'de de önemli bir sağlık sorunu. Yapılan çeşitli araştırmalarda, Türkiye'de 5 yaş ve üzerindekilerde diş çürüğü sıklığının yüzde 80 ile yüzde 100 arasında değiştiği saptandı.

Uzmanlara göre diş çürükleri, ağrı yapıp rahatsızlık vermelerinin yanı sıra, tüm vücudu etkileyen ciddi enfeksiyonlar için mikrop kaynağı da olabiliyor. Bu nedenle, çürüklerin oluşumunu engellemek çok önemli.

Amerikan Pediatri Akademisi'nin verileri, bebeklerde diş çürüklerinin engellenmesi için florür kullanımının yarar ve zararlarını ortaya koyuyor.

Anne ve babanın ağız hijyeninin kötü olması, uykuya dalmadan önce biberonla meyve suyu veya süt içmek, 1 yaşını geçtikten sonra hala biberon veya anneyi emmek, içme sularında da yetersiz florür olması, 3 haftadan uzun süre ile şurup kullanmak, doğuştan olan veya sonradan gelişen diş yapısı bozuklukları, sık sık atıştırmak ve abur cubur yemek, çok sık veya üst üste binmiş dişler ve 6 aylıktan erken diş çıkarmak, diş çürüklerinin oluşumu için risk faktörleri.Peki diş çürüklerini engellemek için ne yapmak gerekiyor?

Diş çürükleri, ağızda şeker artıkları kaldığında, çürük yapan mikropların diş yüzeyine yerleşip, orada asit yapması ile başlıyor. Bu asit dişin yapısına zarar veriyor ve çürükler oluşuyor. Bu nedenle, öncelikle mikropların ağza girmesini engellemek önem arz ediyor.

Doğduğunda vücudunda hiç mikrop olmayan bebeğin mikroplarla tanışması, anne-babayla ortak kaşık kullanımı ve emziğin önce anne ağzına sonra kendisine verilmesiyle oluyor. Bebeğin henüz dişi olmasa bile bu mikrop ağzına yerleşiyor ve diş çıktıktan sonra onu çürütüyor. Bu nedenle, bebeklerin dişlerini fırçalamaya ilk diş çıktıktan hemen sonra başlamak gerekiyor. Bebeği besledikten sonra bir çocuk fırçası ile ve macunsuz olarak günde 2-3 kere dişleri fırçalamak yeterli oluyor.

Bebeklerde diş çürüğünün en önemli sebebi, biberon ile uykuya dalmak. Ağızda kalan şeker artıkları, dişlerin

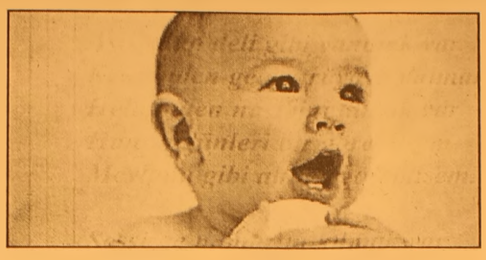

çürümesi için tüm gece boyunca uygun ortam oluşturuyor. Bu nedenle, bebeğinizin bu alışkanlığı edinmesini mutlaka engellemelisiniz. Bebeğiniz çok fazla ve özellikle şekerli şeyler atıştırmamalı. Ayrıca, eğer içme suyunda yeterli florür yoksa, 6 aydan itibaren doktor kontrolünde florür ilaçları verilmeli.

Diş çürüklerini engelleyen florürü nasıl almamız gerektiğine gelince; vücuda alınan bu maddenin en önemli kaynağı içme suları. ABD'de, içme suları ihtiyaca göre florlanıyor. Türkiye'de ise bu uygulama mevcut değil. İstanbul'da şebeke suyunda, şişelenmiş suların çoğunda ve Türkiye'nin büyük bir bölümünde, içme sularında yeterli florür bulunmuyor. İçme sularında florür düzeyinin optimal dozunun alt sınırı 0.6 ppm'dir. Aileler içme sularındaki florür düzeyini kontrol etmeli, seviye bu sınırın altında ise çocuğa 6 aylıktan itibaren doktor kontrolünde florür verilmeli. Şunu da belirtmek gerekir ki, fazla florürün vücuda bir zararı yok, fakat dişlerde kozmetik bir problem olan florozise sebep oluyor. Hafif floroziste dişlerde tebeşir gibi bir görüntü, ağır floroziste ise kahverengi lekelenmeler ortaya çıkıyor.

Diş macunlarının hemen hepsi florür içeriyor. İki yaşından küçük çocuklarda yutma kontrolü henüz gelişmediği için, yutulan diş macunları florozise neden olabiliyor. Bu nedenle 2 yaşın altında diş macunu kullanmamak, 2 yaştan büyüklerde ise sadece bezelye kadar macun kullanmak gerekiyor. Uzmanlar, diş çürüğü tespit edildiğinde vakit geçirmeden bir pedo dontiste, yani çocuk diş uzmanına başvurmanın şart olduğunu ifade ediyor.

ŞİİR KÖŞESİ

D.Ali BAYDAR

O günleri bir görebilsem!..

Aşık olup deli gibi yanmak var
Kendinden geçip, rüyaya dalmak var
Helalinden nasibini almak var
Hani o günleri bir görebilsem
Mevlana gibi ah bir görebilsem.

Sessizce namazını kılmak var
Orucunda makam atlamak var
Yüreğini her an temiz tutmak var
Hani o günleri bir görebilsem
Yunus gibi şair olup yanabilsem.

Karanlıktan aydınlığa çıkmak var
Dualarla ucup ucup aşmak var
Menzile hızlı hızlı koşmak var
Hani o günleri bir görebilsem
Pirlerin satına ah girebilsem.

Furkanı okuyup anlamak var
Allah'ın kelamını kavramak var
Mana ehli bir büyüğü bilmek var
Hani o günleri bir görebilsem
Büyüklerin sohbetine bir girebilsem.

Aciz bir kulum acizliğim doğuştan
Hiç inemedim çıktığım bu yokuştan
Karman çorman farkım yok söğüşten
Hani o günleri bir görebilsem
Kendimi az da olsa tanıyabilsem

Az sonra ezan okunur dinlesin
Dinlesin de kendine bir pay edinsin
Demir Ali yandı, bari eller yanmasın
Hani o günleri bir görebilsem
Cennetin kapısına bir girebilsem.

Tatil sonrası 'özel ders programı'

Kurban Bayramı ve hava muhalefeti nedeniyle ile uzayan yarıyıl tatilinde öğrencilerin derslerden ve okuldan soğuyabilecekleri, bu nedenle ikinci yarıyılın ilk dönemlerinde yoğun ders programı uygulanmaması gerektiği bildirildi.

Mersin Üniversitesi Tıp Fakültesi Çocuk Ruh Sağlığı ve Hastalıkları Ana Bilim Dalı Öğretim Üyesi Doç. Dr. Fevziye Toros, ikinci yarıyılın başlamasına çok az bir süre kala ailelere, çocuklarına günlük 1-2 saatlik ders çalışma etütleri uygulamalarını önerdi.

Bir aylık tatil süresinin çok uzun bu sürede öğrencilerin rehavete kapılmalarının da normal olduğunu kaydeden Toros, "Aileler özellikle karnesinde zayıfı olan çocuklarından tatil süresince ders çalışmalarını istiyorlar. Fakat, öğrenciler de tıpkı yetişkinlerin tatil zamanlarında işe gitmeyi istemediği gibi ders çalışmak yerine oyun oynayarak geçirmeyi tercih ederler. Ama okulların açılmasına sayılı günlerin kaldığı şu günlerden itibaren ailelerin günlük 1-2 saatlik kısa süreli ders çalışma etütleri hazırlamaları, çocukların okula alışmalarını hızlandırır. Ayrıca ailelerin, okulların açıldığı ilk haftalarda çocuklarıyla her zamankinden daha fazla ilgilenmeleri faydalı olacaktır" dedi.

Teflon tavada kanser riski var mı?

Sağlık Bakanlığı Kanserle Savaş Dairesi Başkanı Prof. Dr. Murat Tuncer, üretim standardı yüksek yapışmaz tavalar için kanser riski bakımından "endişe oluşturmaya yetecek düzeyde" bilgi bulunmadığını açıkladı.

Tuncer, yaptığı açıklamada, teflon tava ve tencerelerle ilgili endişenin, yapımında perflorooktanoik asit (PFOA) isimli bir maddenin kullanılmasından kaynaklandığını ifade ederek, laboratuvar deneylerinde, bunun çok yüksek miktarlarda alınmasının hayvanlarda tümör meydana getirme riski oluşturduğuna dair bulguya rastlandığını söyledi. Tuncer, şunları kaydetti: "İmal hatası olmayan tavalardan bu maddenin kana karışma ihtimali yok denilebilecek kadar az. Teflonların iyi ya da kötü imal edildiğine bakılmaksızın ABD'de yapılan araştırmada bu madde kanda incelendiğinde bulunan düzeylerin, hayvanlarda bulunan oranla karşılaştırılamayacak

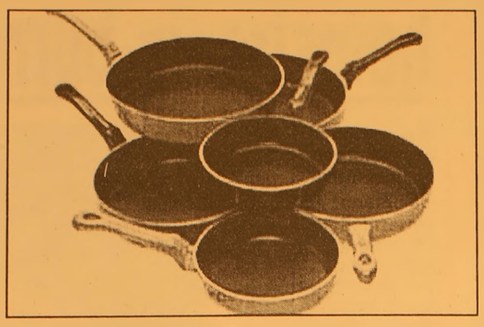

kadar az olduğu görülmüştür. Özetle, genel kural olarak üretim standardı yüksek olan teflon tavalar için kanser riski bakımından özel bir endişe oluşturmaya yetecek düzeyde bilgi bulunmamaktadır."

PROMOSYON TAVALAR

Ülkede teflon tavaların promosyon olarak verildiğini kaydeden Tuncer, Dairesi tarafından Sanayi ve Ticaret Bakanlığı'na bu konuda bir yazı gönderildiğini bildirdi. Yazıda, bunların üretim yeri, şekli, kontrolünün yapılıp yapılmadığı ve çevreye et kisinin bulunup bulunmadığı gibi konuların incelenmesini istediklerini belirten Tuncer, bunların bilinmesinin son derece önemli olduğunu kaydetti.

ÇOCUKLARINIZ İÇİN YÜKSEK ISIDA YEMEK HAZIRLARKEN

Tuncer, çocuklar için yüksek ısıda hazırlanan yiyeceklerin kanserojen etkisinin azaltılması için önerilerde bulunurken, sadece teflon tava ve tenceler değil diğer bütün araç ve gereçlerde yağlı kağıt kullanılması gerektiğini söyledi. Tuncer, kızartmalar gibi yüksek ısıda yemek hazırlama yöntemlerinde yağlı kağıt kullanılması halinde, kanserojen yağ asitleri ve akrilamit oluşumu ihtimalinin ortadan kalkacağını bildirdi. Teflon tavaların kullanımıyla ilgili olarak da Tuncer, şunlara dikkati çekti:

-"Eskimiş teflon tava kullanılmamalı, -Teflon tavaların çizilmemesine özen gösterilmeli, -Özellikle çocuklara verilecek gıdalarda teflon tava, yağlı kağıtlarla kullanılmalı, -PFOA kullanılan diğer ürünlerin kullanımında dikkatli olunmalı (paketlemelerde, kaplama ürünlerde, elektrikli cihazların kaplamalarında)

-Bu konuda Sanayi ve Ticaret Bakanlığı nezdinde girişim yapılmaktadır. Güvenli ürün olduğu Bakanlıkça belirtilen malzemelerin kullanılmasında şu an bir sakınca yoktur."

Ancak bu maddenin teflon kaplama içerisinde yiyeceğe geçebilecek bir yapıda bulunmadığına dikkati çeken Hayran, "Hayvanlarda tümör oluşturan düzey, kötü imal edilmiş bir teflon tavadan gecebilecek dozun bile çok üzerinde" dedi.

Hayran, 2000 yılından beri yapılan bu konudaki çalışmanın, bu maddenin kullanımının engellenmesi yolunda herhangi bir sonuca ulaşmadığını söyledi.

Ağız ve diş eti hastalıklarına dikkat

Erzurum Palandöken Devlet Hastanesi Diş Hekimi Mehmet Karakuzulu, diş ve diş eti hastalıklarının ülkemizde ve dünyada en önemli sağlık sorunları arasında yer aldığını belirterek, bu hastalıkların hayatı doğrudan tehdit etmediği için gereken önemin verilmediğini söyledi.

"Ağız, sindirim kanalının girişidir. Ağızdaki olumsuzluklar diş sağlığının bozulmasına, sindirimin olumsuz etkilenmesine yol açar" diyen Karakuzulu, "Ağızla aldığımız yiyecekler çiğnenip, tükürükle karıştırılarak yutulmaya ve sindirime hazır hale getirilirler. Ağız aynı zamanda konuşmaya yardım eder. Tat alma organı olan dilin; çiğneme, yutma, konuşma gibi çok önemli yan görevleri de bulunmaktadır. Dişlerin besinlerin parçalanması, öğütülmesi görevlerinin yanı sıra konuşmada ve görünümümüzde önemli etkileri vardır. Dişleri eksilmiş kişilerin bazı sesleri çıkarabilmeleri zorlaşır, çiğnemede veya ısırmada da zorluk olur. Ağız ve diş sağlığında en önemli iki hastalık diş çürükleri ve diş eti iltihaplanmalarıdır. Diş eti hastalıkları kimi zaman diş yuvasının bulunduğu çene kemiğinin erimesine kadar ilerleyen bir etki yapabilir. Diş sağlığının bozulması vücuttaki diğer organları da etkileyebilir" dedi.

Karakuzulu, aşırı asitli ve şekerli yiyeceklerin mikroorganizmaların etkisini artırdığını da belirterek, dişlerin sert cisimlerle karıştırılmaması, fındık, ceviz gibi kabuklu yiyeceklerin dişle kırılmaması gerektiğini ifade etti. Bu tür davranışların diş minesinin çatlamasına ve bakterilerin etkisinin artmasına neden olduğunu kaydeden Karakuzulu, diş minesinin koruyucu etkisi ortadan kaldırdığına da dikkat çekti.

GEMLİK REHBERİ

GEREKLİ TELEFONLAR

İtfaiye	110
Polis İmdat	155
Jandarma İmdat	156
Jandarma K.	513 10 55
Polis Karakolu	513 18 79
Gar. Kom.	513 12 06

KAYMAKAMLIK

Kaymakamlık	513 10 51
C.Savcılığı	513 10 53
C.Savcı Yrd.	513 29 54
Emniyet Müd.	513 10 28

ULAŞIM

METRO	513 12 12
Aydın Turizm	513 20 77
Süzer Turizm	512 10 72
Kanberoğlu-Esadaş	514 45 49
Anıtur	514 47 71
Kamil Koç	513 35 71

HASTANELER

Devlet Hastanesi	513 92 00
SSK Hastanesi	513 23 29
Mer.Sağ.Ocağı	513 10 68
Tomokay Tomografi	513 65 29

TAKSİLER

Körfez Taksi	513 18 21
Çınar Taksi	513 24 67
Güven Taksi	513 32 40
Gemlik Taksi	513 23 24
Manastır Taksi	514 35 50

RESMİ DAİRELER

TEK Arıza	513 20 66
TEK İşletme	513 45 03
Statyum	514 00 95
Orm.Böl.Şef.	513 12 86
Milli Eğt. Md.	513 11 74
Halk Kütüphane	513 13 53
Askerlik Şb.	513 10 57
Karayolları	513 13 08
Liman Baş.	513 11 33
Mal Müd.	513 10 95
Nüfus Md.	513 37 42
Özel İd. Md.	513 15 07
Tapu Sicl. Müd.	513 14 14
Müftülük	513 13 64
Gümrük Md.	524 85 86
Tekel Md.	513 10 42
Ver. Dairesi Md.	513 10 92
İlçe Tarım Müd.	513 10 45
İlçe Seç. Md.	513 77 77
Halk Eğitim Müd.	513 18 46

BELEDİYE

Santral	513 45 21 -23
Başkanlık	513 45 20
Zabıta	513 24 32
Otobüs İşlet.	513 45 21-122
Su İşlet.	513 45 21 - 115
İtfaiye	513 23 25
Muhasebe Md.	513 45 21 -182
Yazı İşl. Md.	513 45 21 -111
Su Arıza	Yalnyz 185

DENİZ OTOBÜSÜ

Bursa	256 77 84
Mudanya	544 30 60
Yenikapı	(212) 516 12 12
Yalova	(226) 811 13 23
İDO İmam Aslan Dinlenme Tes.	513 23 94

VAPUR - FERİBOT

Yalova	(226) 814 10 20
Topçular	(226) 363 43 19
Eskihisar	(262) 655 60 31

OTOBÜS

Şehirlerarası	261 54 00
Otobüs Terminali	(18 Hat)

TÜP DAĞITICILARI

Aygaz	513 12 95
Tekgaz	513 16 37
Ocakgaz	513 16 37
Ergaz	513 88 43
İpragaz	513 22 59
Habaşgaz	513 45 46
Yeni Likitgaz	513 65 00
BP Gaz	514 59 81
Bütünler Likitgaz	513 80 00
Akçagaz	514 88 70
Totalgaz	514 17 00
AKCAN PETROL	513 10 79
YERLİYURTLAR PETROL	513 30 33
TUNCAY OTO GAZ	513 14 25

NÖBETÇİ ECZANE

3 ŞUBAT 2006 CUMA
SEVİNÇ SANAL ECZANESİ
Demirsubaşı Mh.
Çeşme Sk. - GEMLİK

GEMLİK'İN İLK GÜNLÜK GAZETESİ
Körfez
GÜNLÜK SİYASİ GAZETE

YEREL SURELİ YAYIN
YIL : 33 SAYI : 2350
FİYATI : 0.25 YTL. (KDV Dahil)
Sahibi : Kadri GÜLER
Sorumlu Yazı İşleri Müdürü : Serap GÜLER
Haber Müdürü : Seyfettin ŞEKERSÖZ
İstiklal Cad. Bora Sok. No:3/B
Tel : 513 96 83 Fax : 513 35 95 GEMLİK
Yönetim ve Basım Yeri : KÖRFEZ OFSET
Matbaacılık-Yayıncılık-Reklamcılık Tesisi
İstiklal Cad. Bora Sok. No:3/B GEMLİK
(Dini bayram Günleri ve Pazar günleri yayınlanmaz)

ARSLAN TİCARET

İNŞAAT MALZEMELERİ PAZ. TAH. TİC

BURSA BETON
Sanayi ve Tic. A.Ş.

YETKİLİ BAYİİ

- Demir
- Kireç
- Çimento
- Tugla
- Kiremit
- Beyaz Çimento
- Kum ve Çakıl

Hazır Beton Bayiliği ile
Siz Sayın Müşterilerimizin Hizmetinizdeyiz.

İsmail ARSLAN

Ilıca Cad. No: 49 / A
Gemlik / BURSA

Tel.: (0.224) 513 20 65
Fax: (0.224) 513 49 02

Bursa'da öfkeli hasta, hemşirenin burnunu kırdı

Bursa'nın Karacabey İlçesi'nde bir hasta, Devlet Hastanesi'nde görevli hemşirenin burnunu kırdı.
Edinilen bilgiye göre, daha önce de birkaç kez hastaneye karın ağrısı şikayetiyle geldiği ve yine hemşirelere ve doktorlara bağırdığı iddia edilen D.Ç. (Dilek Çalışkan) isimli hasta, bu kez kendisiyle ilgilenen hemşire Şule Akyürek'e saldırdı.
Yatakta yattığı sırada, yanına gelen hemşire Akyürek'in burnuna tekme atan, boynunu ve ellerini tırnaklarıyla yaralayan D.Ç, diğer hemşireler tarafından sakinleştirildi.
Olaydan sonra burnunun kırıldığı anlaşılan hemşire Şule Akyürek müşahede altına alındı.
Akyürek, kendisine saldıran D.Ç.'den şikayetçi oldu.

Gözaltına alınan D.Ç, tutuksuz yargılanmak üzere serbest bırakıldı.
15 gün iş göremez raporu alan hemşire Şule Aktürk, "*Bizler 24 saat görev yapıyoruz. Her zaman hastalarımız için eli mizden gelenin en iyisini yapmaya özen gösteriyoruz. Yeri geliyor ailelerimizi bile göremiyoruz ama bunları hak ettiğimize de inanmıyoruz*" dedi.
Akyürek, zaman zaman hastalarla aralarında bu tür olayların yaşandığını belirterek, "Hastaların psikolojilerini anlayabiliyoruz. Çoğu hasta bize bağırıyor ama onlara yine de elimizden geldiği kadar iyi dav ranıp işimizi yapmaya çalışıyoruz. Şu an 15 gün izin aldım. Bu sırada dinlenip, görevi bırakıp bırakmama konusunda karar vereceğim" diye konuştu.

Ev sahibi olmak isteyenler müjde!

MANASTIR'da

Muammer Ağım Devlet Hastanesinin hemen yanında kurulan
50 ortaklı S.S. A. BİLGİN KONUT YAPI KOOPERATİFİNE
üye kayıt işlemleri başladı.
Sınırlı sayıda olan üye yazımı için önce başvuranlar kazanacak.
Mortgage sistemi gibi, 700 YTL taksitli kredi ile
15 yıl ödemeli olan konutlar 2 yılda teslim edilecektir.
Geniş bilgi için büromuzdan başvurabilirsiniz.

Kooperatife üye olanlara
kredilendirme aşamasında
tapuları verilecektir

S.S. A. BİLGİN Konut Yapı Kooperatifi

Demirsubaşı Mah. Semerciler Yokuşu, No : 25
(Demiriz Ecz. karşısı) GEMLİK
TEL . (0224) 513 89 90

'Gemlik Körfez' internette → www.gemlikkorfezgazetesi.com adresini tıklayın

Açık Lise ve Açık İlköğretim HEM'e devredildi

İl Eğitim Hizmetleri ve Akşam sanat Okulu bünyesinde hizmet veren Açık Öğretim faaliyetleri bundan böyle Halk Eğitim Merkezi Müdürlükleri tarafından yürütülecek. *Haberi sayfa 2'de*

GEMLİK GEMLİK'İN İLK GÜNLÜK GAZETESİ

Körfez

TARAFSIZ SİYASİ GAZETE

4 Şubat 2006 Cumartesi info@gemlikkorfezgazetesi.com 25 YKr. (250.000 TL.)

Bursa halkı organ bağışına karşı duyarlı

Türkiye'nin en çok organ bağış lanan ili unvanına sahip Bursa'da, geçen yıl 2 bine yakın vatandaş duyarlılık örneği göste rerek organlarını bağışladı. *Haberi sayfa 5'de*

Kadınların başı açık namaz kılmalarına Gemlik'ten de tepki geldi

"Camilerde şov yapılmasını kınıyoruz"

Türkiye Diyanet ve Vakıf Hizmetleri Kolu Kamu Görevlileri Gemlik temsilciliği, yaptığı açıklamada, camilerde ibadet düzenini bozan ve değiştirmeye çalışanlar bulunduğuna dikkat çekerek, "Güzel dinimizin güzelliklerini hıristiyanlaştırmak iste n, halkımızın ibadet anlayışını dumura uğratan 3-5 kişinin camilerde şov yapmasını kınıyoruz" dediler. Açıklamada, kadın-erkek karışık namaz kılmayı, gericilik, yobazlık ve Türk milletinin birlik ve beraberliğini bozmak olarak yorumladılar.

Seyfettin ŞEKERSÖZ'ün haberi 3'de

Süleyman Gül - İbrahim Ay Işık

Güne Bakış

Kadri GÜLER
kadri_guler@hotmail.com

Siyaset ve Gemlikspor

Önceki gün gazetemizin manşetinde ANAP Gençlik Kolu Başkanı'nın bir çağrısı manşet olmuştu.

"Gemlikspor'a sahip çıkalım."

Gemlikspor ve siyaset!

Genç arkadaşımız Gemlikspor'un bugünkü durumundan yönetimi suçlarken, en çok da Kulüp Başkanı Mehmet Turgut'u sorumlu tutuyor.

Bunu, İlçe Başkanının da katıldığı Gençlik Kolu'nun düzenlediği yemekte yapıyor.

Siyasi partilerin gençlik kolları, gençlerin sorunlarına eğilebilirler, öneriler getirebilirler, güçleri yeterse destek de verebilirler.

Ama, çıkıpta ulu orta bir spor kulübünün yönetimini eleştirmeleri görülmüş şey değil.

Bunun üzerine Gemlikspor Kulübü Başkanı Mehmet Turgut'ta yaptığı açıklamada, spora siyasetin karıştırılmaması gerektiğini söylerse, bu doğru olur..

Mehmet Turgut'un yaptıklarını beğenir veya beğenmezsiniz. Gemlikspor'un kongreleri ilgisizlikten kaç kişiyle yapıldığını biz biliyoruz.

Kimse yönetime istekli olmuyor.

Bu eleştiriler kulübe üye olup kongre lerde dile getirilmeli.

Gemlikspor'un maçlarını da kaç kişi izlediğini görüyoruz.

Sonra çıkarlar ve "Çok istiyorsanız gelin size devredeyim" diyen çıkar.

Siyasete yeni ısınanlar dikkatli açıklamalar yapmalıdır.

Sporla siyaseti birbirine karıştırmamak gerekir.

Gemlikspor'un eleştirileceği yer siyasi yemekler değil, kongreler olmalı.

Avukatlara müjde!

Hukukçu milletvekillerinin girişimleri sonucunda, sosyal güvenlik pirim borçlarını yeniden yapılandıracak olan yasa tasarısı avukatları da kapsayacak. *Haberi sayfa 6'da*

Gözlerini hastanede açtı

Orhangazi'de direksiyon başında uyu yan bir sürücünün kullandığı kamyo net, yol kenarındaki tankerlere çarptı. Yalova istikametine giden sürücü direksiyon başında uyumanın bedelini pahalıya ödedi. *Haberi sayfa 6'da*

TL yüzde 45 değerlendi

Devlet Bakanı Kürşad Tüzmen, son 3 yılda Türk Lirası'nın yüzde 45 oranında değerlendiğini, bunun bilimsel bir gerçek olduğunu söyledi. Tüzmen, TL'nin her yüzde 10 değer kazanışının ithalata ekstra fatura çıkardığını söyledi. *Haberi sayfa 9'da*

'Kurtlar Vadisi Irak' kapalı gişe oynuyor

Herkesin merakla beklediği 'Kurtlar Vadisi Irak' filmi gösterime girdi. Dün gösterime giren filmi izlemek isteyenler ancak 3 gün sonraya yer bulabiliyor. *Haberi sayfa 2'de*

Buluşma

Gürhan ÇETİNKAYA

Bilimin Işığında Aydınlanma Semineri

Genel yapı gün geçtikçe bozuluyor.
Ahlak sükut ediyor.
İnsanlar fırsatçılığı, neme lazımcılığı, kabadayılığı bir yaşam düsturu olarak benimsiyorlar.
Ya da bu eğilimdeler.
Ne yapsınlar ki..
TBMM kanla, irfanla, azimle kurulan bir Cumhuriyet mabedi, oradaki milletvekilleri ise örnek alınması gereken kişiler.
Onlar ne yapıyorlar ?
Basite indirgenmiş sokak ağzıyla birbirlerini yiyorlar..
Yaşadıkları sırça köşkün sağladığı "dokunulmazlık" zırhına bürünerek bildiklerini okuyorlar.
Yasaları deliyorlar.. Kuralları hiçe sayıyorlar.. Devletin olanaklarını yandaşlarına peş keş çekiyorlar.
Her iktidar kendine göre bir kadro oluşturmak için devletin memurunu, öğretmenini, doktorunu, polisini, savcısını oradan oraya sürüyor.
Ve biz böyle bir yapıdan ülkenin eğitim, sağlık, güvenlik, ekonomik, dış politika, savunma sorunlarına çözüm bekliyoruz.
Aslında sorun bizde..
Seçmeyi bilmiyoruz..
Çözüm de bizde..
Seçmeyi öğrenmeliyiz.
Beynimizin daha fazlasını çalıştırmak zorundayız.
Nasıl olacak ? Eğitimle..
Eğitimin niteliği yetersiz.
Olanakları sınırlı. Öğrettikleri de maksatlı..
O halde kendimizi geliştirmenin yollarını arayacağız.
Uludağ Üniversitesi Bursa Gazeteciler Cemiyeti ve As Kültür Merkezi ile birlikte iyi bir olanak sunuyor.
"Bilimin Işığında Aydınlanma Seminerleri"
Yola çıkarken de toplumun her kesimine gelişen ülke ve dünya koşullarının getirdiği yenilik ve değişimlerin gerektirdiği bilgi ve becerilerin kazandırılması ve insanların yaşam boyu etkin ve üretken kalabilmelerinin gerekliliğine inanıyor.
11 hafta sürecek olan etkinlikler 9 Şubat'ta başlıyor. 27 Nisan'da sona eriyor.
İlkinin konusu Türkiye'de Sosyal Hizmetler ve Sosyal Dışlanma..
Sunumu Prof.Dr. Serpil Aytaç yapıyor.
Aytaç seminerde çok önemli konulara dikkat çekecek, ışık tutacak.
Sosyal Hizmetler birey olmanın alt ve üst yapısını oluşturan temel bir program.
İnsanların sorun çözme ve baş etme kapasitelerini geliştirmeyi amaçlıyor.
Her hafta Perşembe günü saat 18.30'da başlayacak olan seminerlerde ele alınacak konuların tümü birbirinden yararlı.
Toplumsal yapıyı geliştirmeye ve sağlamlaştırmaya dönük.
İlginizi çekeceğine inandığım bu seminerlere katılımınız hem sizin hem de Türkiye Cumhuriyeti'nin geleceği için çok yararlı olacak.
Toplumsal aydınlanma için ışık yakan Uludağ Üniversitesi Rektörü Prof.Dr.Mustafa Yurtkuran'a, Bursa Gazeteciler Cemiyeti Başkanı Nuri Kolaylı'ya, As Kültür Merkezi Koordinatörü Necati Kartal'a, Uludag Universitesi'nin çok değerli öğretim üyelerine yürekten teşekkürler.

Açık Lise ve Açık İlköğretim HEM'e devredildi

Seyfettin ŞEKERSÖZ

Daha önce İl Eğitim Hizmetleri ve Akşam sanat Okulu bünyesinde hizmet veren Açık Öğretim faaliyetleri bundan böyle Halk Eğitim Merkezi Müdürlükleri tarafından yürütülecek.
Açık Lise ve İlköğretim Okulu için yapılacak her türlü iş ve işlemlerin İl ve İlçelerde HEM Müdürlüklerine devredilirken başvuruda bulunacak kişilerin yeni kayıt ve kayıt yenileme işlemlerini ilgili yerlerde yapacakları bildirildi.
Milli Eğitim Bakanlığı'ndan yapılan açıklamada, Açık öğretim okulları (Açık İlköğretim Okulu, Açık Öğretim Lisesi, Mesleki ve Teknik Açık öğretim Okulu) ile ilgili hizmetlerin İl ve İlçe Milli Eğitim Müdürlüklerinin koordinesinde öncelikle, il ve ilçe Halk Eğitim Merkezi Müdürlüklerince yürütüleceği açıklandı.

'Kurtlar Vadisi Irak' kapalı gişe oynuyor

Seyfettin ŞEKERSÖZ

Son günlerin merakla beklenen filmi "Kurtlar Vadisi Irak" dünden itibaren Gemlik sinemalarında gösterime başladı. Tutku Sinemasında gösterime giren filmi izlemek isteyen sinemaseverler 3 gün sonraya bilet bulabiliyor. Başrolünü yine Kurtlar Vadisi dizisinin başrol oyuncusu Necati Şaşmaz'ın oynadığı film büyük ilgi görüyor.
Dün saat 11.00 seansıyla ilk matinesi oynayan filmi özellikle genç ve küçük seyircilerin tercih ettikleri gözleniyor.
Bir hafta süreyle Tutku sinemasında gösterimde kalacak olan "Kurtlar Vadisi Irak" filminin son yılların en büyük hasılatını elde etmesi bekleniyor.

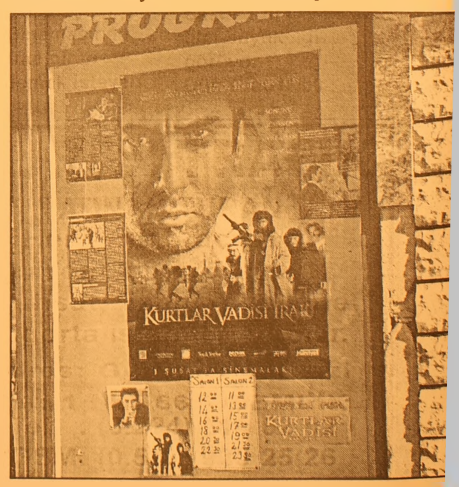

TURAN TRAFİK
ADNAN TURAN
Her türlü araç devir
Yeni kayıt, Plaka,
Ruhsat, Fenni muayene
Sigorta işlemleri yapılır.
Adres: Gürle İş Merkezi
Kat: 1 No: 66 - GEMLİK
Tel : (0.224) 514 62 02
GSM: (0.537) 933 25 26

BURSA HAKİMİYET VE KENTGAZETELERİNE İLAN ve REKLAM ALINIR
Her türlü alım-satım, eleman ilanlarınız ve reklamlarınız için bizi arayın
KÖRFEZ REKLAM
İstiklal Caddesi Bora Sokak No : 3/B GEMLİK
(Akbank aralığı Stüdyo Prestij yanı
Tel : (0.224) 513 96 83 Fax : 513 35 95

Kadınların başı açık namaz kılmalarına Gemlik'ten de tepki geldi

"Camilerde şov yapılmasını kınıyoruz"

Türkiye Diyanet ve Vakıf Hizmetleri Kolu Kamu Görevlileri Gemlik temsilciliği, yaptığı açıklamada, camilerde ibadet düzenini bozan ve değiştirmeye çalışanlar bulunduğuna dikkat çekerek, "Güzel dinimizin güzelliklerini hıristiyanlaştırmak isteyen, halkımızın ibadet anlayışını dumura uğratan 3-5 kişinin camilerde şov yapmasını kınıyoruz" dediler. Açıklamada, kadın-erkek karışık namaz kılmayı, gericilik, yobazlık ve Türk milletinin birlik ve beraberliğini bozmak olarak yorumladılar.

Seyfettin ŞEKERSOZ

Süleyman Gül - İbrahim Ay Işık

Türkiye Diyanet ve Vakıf Hizmetleri Kolu Kamu Görevlileri Sendikası Gemlik Temsilciliği'nden yapılan açıklamada, "3-5 kişinin camilerde şov yapmasını kınıyoruz" denildi. Türk Diyanet Vakıf-Sen Gemlik Temsilcisi Süleyman Gül ile Temsilci Yardımcısı İbrahim Ay Işık, yaptıkları açıklamada *"Son zamanlarda camilerimizde ibadet huşu ve düzenini bozan, 2400 yıllık ibadet şeklimizi (Cuma, Bayram ve beş vakit namaz) değiştirmeye çalışan güzel dinimizin güzelliklerini hıristiyanlaştırma içerisinde bulunan, halkımızın inanç ve ibadet anlayışını dumura uğratan ve yozlaştıran 3-5 kişinin camilerde şov yapmasını kınıyor ve bu oluşumlara müsaade edilmemesi için cami görevlilerine yetki verilmesi, medyanın ve kameranın ibadet esnasında kullanılmamasını istiyoruz"* dediler. Müslümanların inanç ve ibadetleriyle ilgili hususların hafife alınmaması gerektiğini ifade savunan Gül ile Işık, Kadın-Erkek karışık namaz kılınması, bayanların başı açık namaz kılmaları konusunda son günlerde yapılan açıklamalara *"Biz bu tür provokasyonların dış kaynaklı olduğuna inanıyoruz"* dediler. Türk Diyanet Vakıf-Sen Gemlik temsilcisi Süleyman Gül ile Temsilci yardımcısı İbrahim Ay Işık, şöyle konuştular: *"Bir taraftan Araplara has Müslümanlık özentisi içinde olanlar var. Bunlara gerici yobaz, siyasal islamcı diyenleri bugün başı açık, kadın-erkek karışık bir şekilde namaz kılarken görüyoruz. En az diğerleri kadar bunlarda gerici, yobaz ve Türk Milletinin birlik ve beraberliğini bozmak isteyenlerdir. İşte bu hareketi yapanların hamisi konumunda olan AB temsilcileri 'Allah indinde Hak din İslamdır' ayetini bize okutmak istemeyenler degil midir.? Ülkemizin birliğini ve beraberliğini bozmak isteyenler son günlerde ülke gündemine bomba gibi düşen kadınlı-erkekli, başı açık namaz kıldığını zennedenler, misyonerlik Müslümanlığının öncüleridir. Çünkü, namaz İslam'ın şartlarından biridir. Namaz kılmanın şartları vardır. Namaz kılan bayanın mutlaka el ve yüzünün dışında kalan uzuvlarını örtmeleri gerekir. Hz. Peygamberimizin cemaatle namaz kılma uygulaması ise; öndeki safta erkekler, sonra erkek çocuklar en son safta bayanlar yer almışlardır. O halde karışık olarak namaz kılmak mümkün degildir. Bu tür konularda en doğru açıklamayı Diyanet İşleri Başkanlığımız yapmıştır. Konunun uzmanı durumunda olan Diyanet'in dışında kalan yetkili-yetkisiz kimselerin açıklama yapıp, vatandaşlarımızın zihinlerini karıştırmamaları gerekir diye düşünüyoruz."* şeklinde konuştular. Şube Temsilcisi Süleyman Gül ile temsilci yardımcısı İbrahim Ay Işık, yaptıkları açıklamada ayrıca Başbakan Recep Tayyip Erdoğan'a konu hakkında aydınlatıcı bilgilerin bulunduğu bir mektup gönderildiğini söylediler.

Vicdanca

Vicdan Kayır TOPAKTAŞ

Türkiye'nin kılavuzunda Şapkasız Hakim!

Dünyanın en büyük haber ajanslarından Associated Press (AP), tüm dünyaya, Türkiye'nin başına gelenleri duyuruyor.

Kırmızı noktalı sokakları, içki yasağını, türbanı, Harem-Selâmlık, Bakanları, uygulamalarını, yargı yerine Ulema istemini, dine uygun helâl gıda sertifikalarını, yeşil alanlara - çocuk parklarına- cami yapılmasını...

Laik kesimin endişeli olduğuna kadar her konudan haberdar, dünyamız...

Dunyaya bir taze haber de biz verelim; Resmi Gazete'de yayınlandı ya...

İmam Hatiplilere; vali, Hakim, Kaymakam, Savcı olma yolu açıldı... İmam Vali, İmam Hâkim, İmam Kaymakam, İmam Savcılar gelecek... Bu arada sanal kılavuz uyardı, 'şapkasız (işaretsiz yani) hakim' yazınca, "'Bilge-Tanrı' anlamında mı kullandınız?" diye... Şapkalısı; 'Yargıç-Egemen'...

'Dünyanın Hakimi' sözü demek ki buradan geliyor!.. Van'da çöken hukuk sisteminde aramak gerek; şapkasız hakim ve yargıçları...

Zira şapkasız olunca, 'İmam Hakim' daha uyuyor... Kılavuz, dedi...

Türkiye'nin kılavuzunu okuyan AP'de de, 'İnsan Hakları'nın nasıl çiğnendiği konusunda yorumlar yapılıyor...

Dünya'yı bilmem ama Türkiye'nin gündeminde Pamukoğlan var...

Nobel'e koşuyor...Şapkasız-imlâsız yazarlardan... Sonraaa...

Şoyle bir bakın yerel seçimlerdeki belediye başkanlarına, - bakmayın şapka kullanmadıklarına - çoğu şapkalı... AKP'nin Milletvekilleri ve Bakanları arasında da şapkalılar 'hakim'!

Çocukluğumuzda yeşil örme şapka takanların hemen hacı olduğunu anlardık...Pıt diye başında yazardı...

Başbakan da Hacı... İmlâsızlardan... Zira dili sık sık sürçüyor... Atıyor ortaya bir söz ertesi günü 'çevir gazı yanmasın"... Türkiye'nin çimentosu din, dedi ya...

Şimdi de bir şehit töreninde Mehmetçik adının Muhammet'in küçük adından geldiğini söylemiş... yaaa... AP' ye duyurulur... AB'ye de... Gündemimize yetişmeleri zor tabi...

İçlerinde yine en yüreklisi Erbakan Hoca... Şapkalı resimleri bol olduğu gibi, 'Hoca' lâkabı ve hacılığını da defalarca tescilleyendir!... Niyeti de, hedefi de açık... Şapka konusuna girince aklıma el öpme törenleri geldi...

Çocukluğumda Hacı olanları ziyaret ederdik... Yapıştı mı teninize bir türlü gitmeyen Hacı misini. anlamadan döküverirlerdi, elimizin üstüne... Oysaki Hacılar avuçlarının içlerini öptürürler. Öğretmen babam köyünde sevilen köylülerden Naci amcanın hacılığına hayırlı olsun, dileklerinde bulunmak için gittiğinde, avucunu açan Hacı amcanın elini çevirip toka edince, kıyamet koptu...

Allah için Hacı Naci amca, laik Hacı kesiminden!.. Vallahi... 'Caminin yeri ayrı, meclisin yeri ayrı' deyişini her daim kullananlardan... Hacı amca, daha sonra gelenlere elinin üstünü öptürmüş... Böylece köyde avuç öpme kalktı... Şimdi Umre ziyaretlerinde işadamları ve politikacıların iş görüşmeleri, ihale hesapları halloluyor...

Türkiye'nin kılavuzunda seçim görünüyor...

AKP iktidarı 2007 ampulünü yaksa da!

İmam Hatiplilerin yüzü gülerken, türban umudu yetmeyecek iktidara taşımaya da! İran ile savaş konusu alarm veriyor!..

Tık yok... Tehlikeli günler geliyor, memleket manzaralarında...

AB'nin karnesinde tarım çok önemli... Asıl patına o zaman kopacak... Köylüler işsiz kalacak, elmaları, domatesler, buğdaylar...

Kirli denizlere, nehirlere çaylara atılacak...

Köylü konuşacak artık! Hiç sesi çıkmayan köylü meydanlara çıkacak...

İşçi de burnundan soluyor...

Babalar sınıfına dönüşen sendikaların işçileri de yollara düşecek yakında...

Türkiye'nin kılavuzunda, şapkasız günler başlıyor....

Bahar Adanur Milli Eğitim'e veda etti

Seyfettin ŞEKERSÖZ

Yaklaşık 28 yıldır Milli Eğitim camiasına hizmet veren Bahar Adanur emekli oldu. İlçe Milli Eğitim Müdürlüğü'nde 12 yılını geçiren Bahar Adanur'a mesai arkadaşları veda yemeği düzenledi. Orhangazi Caddesi üzerinde bulunan Rodop Köftecisinde düzenlenen veda yemeğinde mesai arkadaşlarının aldığı hediyeyi İlçe Milli Eğitim Mehmet Ercümen verdi. Şube Müdürleri Ali Osman Cura ile Hüseyin Zan'ın da bulunduğu veda yemeğinde aradan geçen 12 yılın tatlı anıları konuşuldu. Uzun yıllar hizmet verdiği memurluk görevinden emekli olan 4 çocuk annesi Bahar Adanur, bundan sonra Memur-Sen'de kadınlar kolu temsilcisi olarak görev yapacağını söyledi.

Mesai arkadaşları Bahar Adanur için yemek düzenledi

Büyükşehir'den meslek kursu

Büyükşehir Belediyesi sosyal belediyecilik alanındaki projelerine ücretsiz sanat ve mesleki eğitim kurslarını da ekledi. Sosyal belediyecilik alanındaki çalışmalarına bir yenisi daha ekleyen Büyükşehir Belediyesi, kalifiye personel yetiştirilmesine yönelik olarak ücretsiz Sanat ve Meslek Eğitim Kursları(BUSMEK) düzenliyor. Kurslarla ilgili bir basın toplantısı düzenleyen Büyükşehir Belediye Başkanı Hikmet Şahin, bilgi ve eğitim çağında, mesleki kursların öneminin büyük olduğunu söyledi. Kursların şimdilik belirlenen 6 noktada ve grubuna göre 50 ila bin saat arasındaki eğitimlerle süreceğini kaydeden Başkan Şahin, eğitimlerin 13 Şubat'ta başlayacağını kaydetti. Başkan Şahin, mesleki ve teknik eğitimler, el sanatları, müzik, sağlık ve spor konu başlıklarında toplanabilecek kursların ilk etapta Siteler, Alacahırka, Vatan, Hocataşkın, Ataevler ve Hürriyet Mahalleleri'nde açılacağını söyledi. Şubat sonuna kadar kurs merkezi sayısının 10'a çıkacağını bildiren Şahin, "Kurstaki eğitimlerden ilköğretim yaşını doldurmuş her gruptan bireyler ücretsiz yararlanabilecek. İnsanımız çalışkandır. İmkan verildiğinde çok güzel şeyler başarır. İnsanlara balık ikram etme yerine balık tutmayı öğretmek istiyoruz. Bu kursların kentin eğitim düzeyinin artmasının yanı sıra iş ve sanayi dünyasındaki kalifiye personel açığının kapanmasına da katkı sağlayacaktır" dedi.

KSK MÜHENDİSLİK LTD. ŞTİ.

Sebahattin DOKSANBİR

Buderus

ISISAN

AKILLI ISITMA SİSTEMLERİ YETKİLİ BAYİİ

DOĞALGAZ
KOMBİ
KAZAN
KALORİFER TESİSATI
KLİMA
HAVALANDIRMA
SIHHİ TESİSAT TAAHHÜT

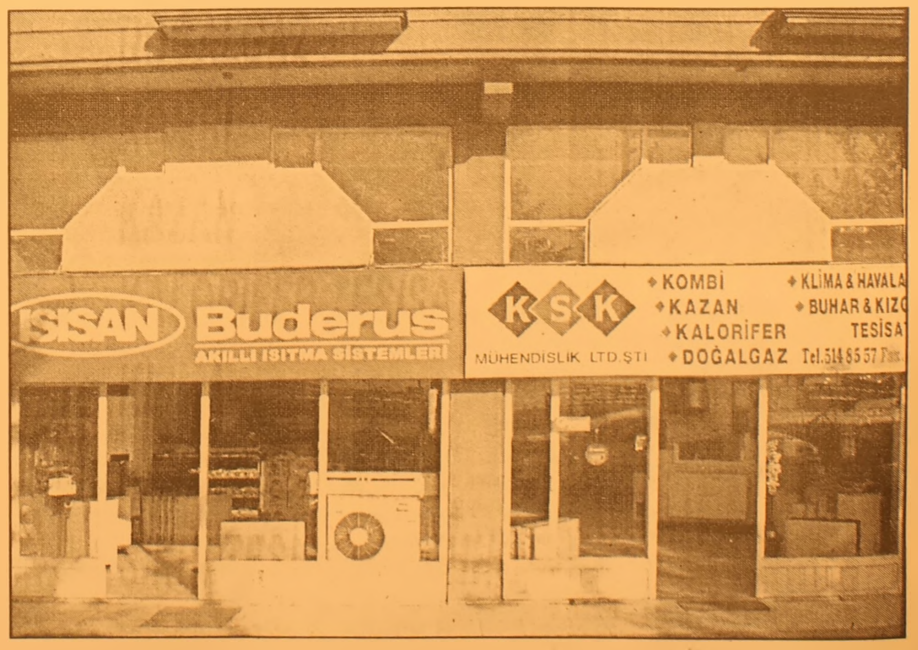

DOĞALGAZ BİZİM İŞİMİZ

Merkez: Gazcılar Cad. No:27 BURSA
Tel: (0.224) 220 61 53 Fax: 225 30 74
Şb: İstiklal Cad. Baytaş Körfez Sitesi
Blok 2 No:42 GEMLİK
Tel: (0.224) 514 85 57 Fax: 514 85 58

Körfez
GÜNLÜK SİYASİ GAZETE

Gemlik'te AVON günü ilgi görüyor

Seyfettin ŞEKERSÖZ

AVON Kozmetik 502 Bölge Sorumlusu Gülin Çifçi ile AVON temsilcileri Milton Çay Bahçesinde buluştu. Eğlence içinde geçen toplantıda AVON temsilcileri 2005 yılında yaşadıkları başarılı çalışmaları kutlarken değerlendirmede bulundular. Eczacıbaşı'ndan ayrı çalıştığı son üç yılda kozmetik satışlarını iki katına çıkaran AVON Kozmetik 502 Bölge Sorumlusu Gülin çifçi, toplantıda başarılı temsilcilerine ödül verdi.

Gemlik Bölgesinin bağlı bulunduğu YAKAMOZ Şefliğinin Müdürü Mesaver sezgin'in son 3 yılın en başarılı şefi seçildiğini bildiren Çifçi, *"Arkadaşımız aynı zamanda da Türkiye 1.si olmuştur. YAKAMOZ şefliğinin başarı sıralamasında 4. Sırayı alan Bölge 502 (Gemlik Bölgesi) başarılarını perçinlemiştir."* dedi. Temsilcilerine yönelik bilgiler veren AVON Kozmetik 502 Bölge Sorumlusu Gülin Çifçi, yaptığı açıklamada *"Geniş ürün yelpazesine her kampanya ile yeni ürünler ekleyen AVON, müşteri memnuniyetine verdiği büyük önem sayesinde 200 yıllık geçmişinden bu güne her gün başarısına başarı katmakta ve her eve girmesini sağladığı ürünleriyle satışlarını artırmaktadır"* şeklinde konuştu.

Zeytinspor Galatasaray maçı bugün

Seyfettin ŞEKERSÖZ

Geçtiğimiz hafta sonu Orhangazi Spor Salonunda oynanması gereken ancak kar yağışı nedeniyle ulaşım zorluğundan ertelenen Zeytinspor ile Galatasaray takımları arasındaki basketbol maçı bugün oynanacak. Türkiye Birinci Basketbol liginde 14 kez Bayanlar şampiyonluğunu kazanan Galatasaray takımı, geçtiğimiz yıl Basketbol ikinci ligine düşmüştü. Gurubunda yenilgisiz lider durumundaki Galatasaray ile Zeytinspor arasındaki maç bugün saat 12.00 de Orhangazi Spor Salonunda oynanacak. Maçı Gemlik ve Orhangazi'den çok sayıda sporseverin izlemesi bekleniyor.

Bursa halkı organ bağışına karşı duyarlı

Türkiye'nin en çok organ bağışlanan ili unvanına sahip Bursa'da, geçen yıl 2 bine yakın vatandaş duyarlılık örneği göstererek organlarını bağışladı. Sağlık Bakanlığı'nın yurt genelinde yaptığı araştırmalar sonucunda Bursa'da 2005 yılında bin 952 vatandaşın ölümünden sonra organlarını bağışladığı belirtildi. Bursa'yı izleyen Antalya'da 589, Aydın'da ise 477 kişinin organ bağışladığı, 16 ilde de hiç bağış gerçekleşmediği bildirildi. İl Sağlık Müdür Vekili Dr. Serhat Yamalı, yaptığı yazılı açıklamada, geçen yıl 74 okuldan 8 bin 396 öğrenciye organ bağışı konusunda eğitim verdiklerini, halkın da duyarlılığı sayesinde bağış kampanyalarına yoğun ilgi duyulduğunu söyledi. Tedavisi sadece organ ve doku nakli ile mümkün olan hastalıkların dünyada olduğu gibi Türkiye'de de en önemli sorunlardan biri olduğunu dile getiren Dr. Yamalı, "Organ ve doku nakli bekleyen hastalarımızın sayısı her geçen gün artıyor Özellikle kalp ve karaciğer nakli bekleyen hastalar, uygun organ bulunamadığı için bir bir canlarını kaybediyor. Yeterince organ nakil merkezleri ve bilim adamlarına sahip olmamıza rağmen, bağış konusunda eksikler yaşıyoruz" dedi. Bu sorunların aşılması için organ bağışı kampanyalarına halkın ilgisi beklendiğine işaret eden Dr. Yamalı, 18 yaşını dolduran herkesin ölümünden sonra kullanılmak üzere organ ve dokularını bağışlayabileceğini sözlerine ekledi. BHA

'Gemlik Körfez' internette

Gazetemizi www.gemlikkorfezgazetesi.com adresinden okuyabilirsiniz

Gözlerini hastanede açtı

Orhangazi'de direksiyon başında uyuyan bir sürücünün kullandığı kamyonet, yol kenarındaki tankerlere çarptı.

Kazada şoför mahalline sıkışan sürücü yaralandı...
Orhangazi'den Yalova istikametine seyreden bir sürücü, direksiyon başında uyumanın bedelini pahalıya ödedi.
İlçe Emniyet Müdürlüğü'nden alınan bilgiye göre, kaza önceki sabah saat 06.00 sıralarında, Çeltikçi Kavşağı yakınlarında meydana geldi.
İddialara göre, 16 KA 590 plakalı kamyonetiyle Yalova'ya seyir halindeki Murat Çetin(36), direksiyon başında uyuyunca olanlar oldu. Kontrolden çıkan kamyonet, büyük bir hızla yol kenarındaki boş tankerlere bindirdi.
Ortalığın savaş alanına döndüğü kazada, Murat Çetin kamyonetin şoför mahallinde sıkışıp kaldı. cılar içerisinde kıvranan sürücüyü sıkıştığı yerden çıkarmak için de itfaiyeden yardım istendi.
Daha sonra kesici yardımıyla sıkıştığı yerden çıkarılan Çetin, ambülansla Orhangazi Devlet Hastanesi'ne kaldırıldı. Burada tedavi altına alınan ve sağlık durumunun iyi olduğu öğrenilen Çetin'in sol bacağının kırıldığı tespit edildi.
Bu arada, bir firmanın sanayi kuruluşları için imal ettiği ve kaza sırasında adeta bir biri ardına dizili domino taşları gibi devrilen boş tankerlerde de büyük hasar oluştu. Kamyonetin de hurdaya döndüğü kazayla ilgili soruşturma sürüyor. BHA

Avukatlara müjde!

Hukukçu milletvekillerinin girişimleri sonucunda, sosyal güvenlik pirim borçlarını yeniden yapılandıracak olan yasa tasarısı avukatları da kapsayacak.

'Topluluk Sigortası' kapsamında malullük, yaşlılık ve ölüm sigortasına girmeleri zorunlu kılınan avukatlara biriken, pirim borçlarını taksitle ödeme fırsatı doğdu. Pirim borçlarını ödemede kolaylık sağlayan düzenlemelerin daha önce avukatları kapsamadığını belirten AKP Bursa Milletvekili Mustafa Dündar, arkadaşları ile birlikte yaptıkları çalışmaların neticesinde meclise sunulan yasa tasarısında ekonomik sıkıntılar nedeniyle pirim borçlarını ödeyemeyen avukatlara büyük kolaylıklar sağlanacağını söyledi. Bu arada, "Sosyal Güvenlik Prim Alacaklılarının Yeniden Yapılandırılması ve Bazı kanunlarda Değişiklik Yapılması Hakkında Kanun Tasarısı"nın 1. Maddesi şu şekilde revize edildi: "506 sayılı Kanunun 86'ıncı maddesi uyarınca topluluk sigortasına tabi olan avukatlar 31/03/2005 tarihine kadar olan malullük, yaşlılık ve ölüm sigortalarına ait prim borçları için bu kanunun yürürlüğe girdiği tarihten itibaren iki ay içerisinde bağlı oldukları kuruma yazılı olarak başvurma şartıyla bu kanundan yararlanabilirler.
Bu kanun kapsamında olan avukatlar; bu kanunun yürürlüğe girdiği tarih itibariyle aylık bazda borcun ağırlıkla yaşı ve miktarına göre taksitlendirme süresine esas olan yöntemi ile kurumlarca tespit edilerek, yapılandırılan borcun peşin veya altmış aya (5 yıl) kadar eşit taksitler halinde ödeyebilirler." BHA

IHLARA
KEBAP ve YEMEK SALONU
Bircan Görür
Cağ Kebabı & Çorba Çeşitleri & Etli Yemekler
Sebzeli Yemekler & Izgara Çeşitleri
Salatalar & Tatlılar
Farklı bir ortamda kaliteli servis ile hizmetinizdeyiz

EV ve İŞYERLERİNE SERVİSİMİZ VARDIR
BİR TELEFON KADAR YAKINIZ

Gazhane Caddesi 1 Nolu Aralık Topçular Apt. No : 44/ A (Adliye Binası karşısı)
Tel : (0.224) 514 20 20 GEMLİK

Zorunu hizmete durdurma verilecek mi?

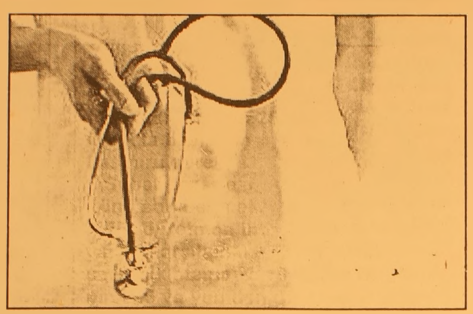

Türk Tabipleri Birliği (TTB), Danıştay 5. Dairesi'nin, Başbakan Recep Tayyip Erdoğan imzasıyla yayımlanan doktorlara uygulanacak "Devlet Hizmeti Yükümlülüğü" ile ilgili genelgenin yürütmesini durdurduğunu bildirdi.

TTB, 5371 Sayılı Kanun ile yeniden getirilen zorunlu hizmet uygulamasına ilişkin Başbakan Erdoğan imzasıyla yayımlanan genelgenin, Anayasa'ya aykırı olduğu gerekçesiyle iptali ve yürürlüğünün durdurulması istemiyle Danıştay'da dava açmıştı.

TTB internet sitesinde yer alan bilgiye göre, Danıştay 5. Dairesi, söz konusu kanunu Anayasa'ya aykırılık iddiaları nedeniyle Anayasa Mahkemesi'ne gönderme kararı verdi ve uygulamaya ilişkin genelgenin yürütmesini durdurdu.

Kararın gerekçesinin yazıldığı ve imzalarının tamamlanmadığı öğrenildi.

"DANIŞTAY'IN KARARI ULAŞMADI"

Sağlık Bakanı Recep Akdağ, doktorların "mecburi hizmeti" konusu ile ilgili Danıştay'ın herhangi bir kararının kendilerine ulaşmadığını belirterek, "Kuşkusuz ki kararın ne olduğunu görüp ona göre gerekenleri yapacağız" dedi.

Öğretmenlik başvurularında Pazartesi son gün

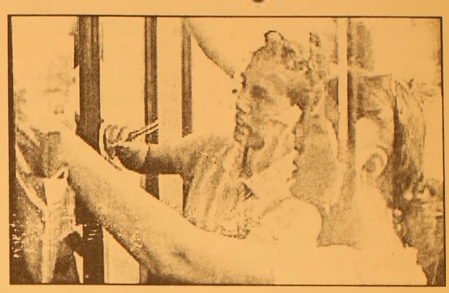

Milli Eğitim Bakanlığı'nın (MEB) 20 bin kadroya öğretmen ataması için 25 Ocak'ta başlayan başvuru süresi 6 Şubat pazartesi günü sona erecek.

MEB, öğretmen ihtiyacını karşılamak üzere ilk atamayla 16 bin 656 ve yeniden (açıktan) ilk atamayla 344 olmak üzere toplam 20 bin öğretmen alacak.

Başvurular, 81 il ile bazı ilçe merkezlerinde milli eğitim müdürlüklerinde oluşturulacak başvuru bürolarında internet üzerinden yapılacak.

Adaylar en fazla 10 eğitim kurumunu tercih edebilecek.

İlk defa başvuracak adaylarda 2004 veya 2005 yıllarında yapılan Kamu Personeli Seçme Sınavı'ndan birine girmiş olması şartı aranacak.

Yeniden (açıktan) atamalara ilişkin kontenjanları belirtilmiş olan alanlar dışında kalan diğer alanların kontenjanları, başvurular alındıktan sonra Personel Genel Müdürlüğü'nce belirlenecek.

Adaylar başvuruya ilişkin bilgileri, Bakanlığın "http://personel.meb.gov.tr" internet adresinde yayımlanan "2006-1 Öğretmenlik İçin Başvuru ve Atama Kılavuzu"ndan öğrenebilecek.

MEB'e bağlı okullarda sözleşmeli öğretmenlik yapanlar başvuruda bulunabilecekler. Bunlardan farklı eğitim kurumlarına atananların hakları, 2005-2006 eğitim ve öğretim yılı sonuna kadar saklı tutulacak.

Sözleşmeli öğretmenler, eğitim ve öğretim sürecinin olumsuz etkilenmemesi açısından, bulundukları ilde atanacakları alan açık olması şartıyla görevli oldukları eğitim kurumlarını tercih edebilecekler. Bu şekilde tercihte bulunanlardan, KPSS puanı esas alınarak yapılacak sıralamaya göre atanacakları alanın kontenjanına girenler, doğrudan bulundukları eğitim kurumlarına atanacaklar.

Öğretmenlik için asker adaylar da başvurabilecek. Askerdeyken atananların 31 Aralık 2006 tarihine kadar terhis olmaları gerekiyor. Bu durumdakilerin, atama tebligatının yapıldığı tarihten itibaren 15 günlük süre içerisinde atandığı il milli eğitim müdürlüğüne muhtemel terhis tarihini gösterir askerlik belgesi ile birlikte terhis tarihini müteakip yasal süre içerisinde görevine başlayacağını taahhüt eden dilekçe ile şahsen veya vekalet vereceği kişi vasıtasıyla başvuruda bulunması gerekiyor.

MEB, atamaları 8 Şubat Çarşamba günü gerçekleştirecek. Atama sonuçları internetten ve cep telefonları aracılığıyla öğrenilebilecek. Atanan adaylar görevlerine, 9 Şubat'tan itibaren başlayabilecekler.

BAY MUSTAFA ÖZALP EMLAK'TAN

Her Çeşit Emlak
Alım,Satım ve Kiralama Hizmetleri
Daire, Zeytinlik, Villa, Dükkan, Arsa, Arazi

TAPU TAKİP İŞLERİ YAPILIR
ACİL SATILIK ve KİRALIKLARINIZ İÇİN BİZİ ARAYINIZ

I. Kordon'da Asansörlü, Kaloriferli. Lüks Eşyalı SATILIK
120m2 Asansör ve Kaloriferli, I. Kordonda Satılık Daire
3 Ayrı Daireli Müstakil Ev (Bahçe İçinde)Yeni Devlet Hastanesi Altı
Eski Pazar Cad. 100 m2 Dükkan
Eski Pazar Cad. Serçe Sokak 54 m2 2 dükkan
Bağ-Kur Sanayi Sitesinde 185 m2 çekme katlı, içindeki yeni atari makineleriyle satılık dükkan. Önünde 115 m2 Bahçeli
K.Kumla'da Ayazma Mevkii 6 Dönüm Zeytinlik

Yalova'da Termal Barajı'nın altında 408 m2 arsa - Çınarcık, Yalova 448.54 m2 arsa
Termal Barajı'nda 407.77 m2 arsa
Termal Girişinde 433.02 m2
Termal yolu Gülerce Villalarının altı 9880 m2 arsa
Umurbey'de 12 dönüm arazi ve Azot kavşağına 400 m2 uzaklıkta

Trafik, Kasko Dask, Acıbadem Sağlık ve Her Türlü Sigorta İşlemleri Yapılır.
ŞEKER SİGORTA
Macide ÖZALP
Tel:513 24 74 Fax: 514 10 21

BURSA HAKİMİYET VE KENT GAZETELERİNE İLAN ve REKLAM ALINIR

KÖRFEZ REKLAM
İstiklal Caddesi Bora Sokak No : 3/B GEMLİK
(Akbank aralığı)
Tel : (0.224) 513 96 83 Fax : 513 35 95

1310 yolculu gemi hac dönüşü battı

Kızıldeniz'de çoğu Mısırlı bin 310 yolcu taşıyan gemi battı. Radarla irtibatın kesilmesinin ardından yapılan aramada, denizde yüzen cesetler ile filikalarda insanlar bulundu.
Kızıldeniz'de kaybolan geminin battığı açıklandı
Mısır Denizcilik İdaresi Müdürü Mahfuz Taha Marzuk, Kızıldeniz'de kaybolduğu bildirilen geminin battığını açıkladı.
Marzuk, 1300 kişinin bulunduğu geminin Mısır'ın Hurgada limanının 40 mil açığında battığını söyledi.
Feribottakilerin büyük bir kısmının Mısırlı olduğu, 100 kişilik mürettebatın bulunduğu gemide Sudanlı ve Suudi Arabistanlıların da bulunduğu belirtildi.
Kızıldeniz'de radardan kaybolduğu bildirilen Selam 98 adlı feribot ile irtibatın kesildiği bildirilmişti. İrtibatın kesildiği bölgede cesetler tespit edildiği ifade edilmişti.
RADARDAN KAYBOLMUŞTU
Kızıldeniz'de çoğu Mısırlı bin 310 yolcu taşıyan bir yolcu gemisi radardan kayboldu. Mısırlı denizcilik yetkilileri, Mısır'ın El Selam Deniz Ulaşım Şirketi'ne ait 'Selam 98' adlı geminin Suudi Arabistan'ın Dubah limanından dün akşam ayrıldıktan kısa süre sonra radar ekranından kaybolduğunu belirtti. yetkililer, geminin dün sabaha karşı Mısır'ın güneyindeki Safaga limanına ulaşması gerektiğini, ancak gelmediğini kaydetti. Gemi son olarak radar ekranlarında Dubah'a 62 mil mesafedeyken görüldü.
Gemideki bazı yolcuların Hac ziyaretinden dönen kişiler olduğu sanılıyor.
FLİKALARDA İNSANLAR BULUNDU
Kızıldeniz'de radardan kaybolduğu bildirilen Selam 98 adlı gemi ile irtibatın kesildiği bölgede filikalarda insanların tespit edildiği bildirildi.
Mısırlı ve Suudi yetkililer, Suudi ve Mısır gemileri ile helikopterlerinin arama çalışmaları başlattığını söyledi. Yetkililer, çok sayıda otomobil ve kamyonun bulunduğu feribotun yolcularının büyük çoğunluğunun Mısırlı ve Suudi olduğunu kaydetti.

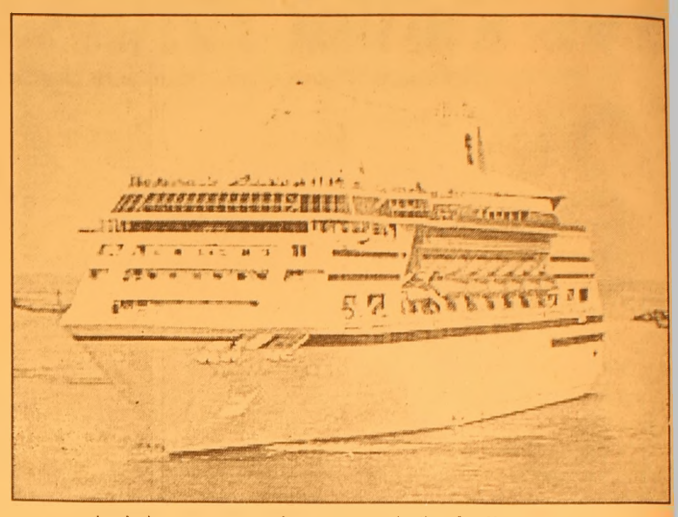

"Hamas'ı İsrail tanımak zorunda"

Mısır Devlet Başkanı Hüsnü Mübarek, Hamas örgütünün yeni Filistin hükümetini kurmak istiyorsa İsrail'i tanımak zorunda olduğunu söyledi. İsrail'de yayımlanan günlük Yediot Aharonot gazetesinde yer verilen mülakatında Mübarek, "Hamas bir hükümet kurmak istiyorsa, mutlaka İsrail'i tanımalıdır. Halit Meşal'in neyi deklare emesi gerektiğini ve Hamas'ın sizin (İsrail) kabul edeceğiniz neyi yapması gerektiğini söylemek istemiyorum. İsrail'i tanımadan, bu iş

yürümeyecek" dedi.
Mısır Devlet Başkanı "Eninde sonunda Hamas barış içinde yaşamak isteyecektir. Onların bir devlet terörü oluşturmak istemediklerinden eminim. Çalışalım, bekleyelim, görelim Hamas ne istiyor, Halit Meşal ne söylüyor, Mısır'a önümüzdeki günlerde gelecek olan diğerleri ne söyleyecekler. Fetih'i dinlemeliyiz, Hamas'ı dinlemeliyiz ve aralarında arabulucu olmalıyız. Bir koalisyon çözümü bulabileceğimizden umutluyum" diye konuştu.

İran nükleer konusunda geri adım atmıyor

İran, nükleer faaliyetlerine devam edeceğini ve BM Güvenlik Konseyi'ne havale edilmesi durumunda denetlemeleri kısıtlayacağını resmi olarak Uluslararası Atom Enerjisi Ajansı'na (UAEA) bildirdi.
İran'ın resmi haber ajansı IRNA'nın bildirdiğine göre, İran, UAEA'ya, uranyum zenginleştirme çalışmalarına devam edeceğini ve BM Güvenlik Konseyi'ne havale edilmesi durumunda işbirliğini azaltarak,

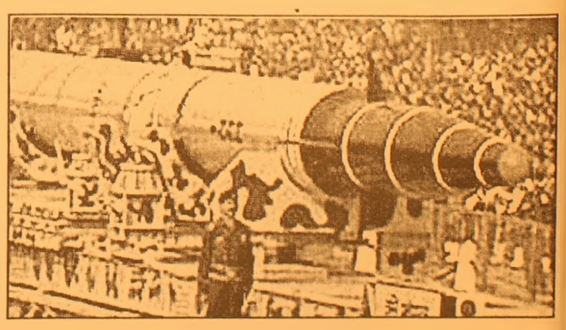

UAEA denetimlerini kısıtlayacağını resmi olarak belirtti.
Bildirinin, İran'ın üst düzey nükleer yetkilisi Ali Laricani'nin UAEA Başkanı Muhammed El-Baradey'e gönderdiği mektupla iletildiği ifade edildi.
Mektupta, "Hangi şekilde olursa olsun İran dosyası BM Güvenlik Konseyi'ne gönderilirse, UAEA izleme ve gözleme faaliyetleri kısıtlanacak ve İran, şartsız ve koşulsuz askıya aldığı tüm nükleer faaliyetlere devam edecektir" denildiği aktarıldı.

BURSA HAKİMİYET VE KENT GAZETELERİNE İLAN ve REKLAM ALINIR
KÖRFEZ REKLAM
İstiklal Caddesi Bora Sokak No : 3/B GEMLİK
(Akbank aralığı Stüdyo Prestij yanı
Tel : (0.224) 513 96 83 Fax : 513 35 95

'Gemlik Körfez' internette
Gazetemizi
www.gemlikkorfezgazetesi.com
adresinden okuyabilirsiniz

TL yüzde 45 değerlendi

Devlet Bakanı Kürşad Tüzmen, son 3 yılda Türk Lirası'nın yüzde 45 oranında değerlendiğini, bunun bilimsel bir gerçek olduğunu söyledi.
Tüzmen, Türk Eximbank'ın faaliyetleri konusunda, Türk Eximbank Genel Müdürü Ahmet Kılıoğlu ve Dış Ticaret Müsteşarı Tuncer Kayalar ile birlikte düzenlediği basın toplantısının ardından, gazetecilerin sorularını yanıtladı.
Yapılan çalışmaların ortada olduğunu, TL'nin her yüzde 10'luk değer kazanışının ithalata 5 milyar dolar "ekstra fatura" çıkardığını belirten Tüzmen, "Bu bilimsel bir gerçek, TL son 3 yılda yüzde 45 oranında değerlendi" dedi.
Bakan Tüzmen, sözlerine şöyle devam etti: "Siz bu koşullarda ihracatı artırmaya çalıyorsunuz. Bu girdi maliyetleriyle, bu aşırı değerli kur ortamında bu ihracat başarısı sağlandı. Onun için ben ihracatçılarımıza 'azap askerleri' diyorum. Uzak Asya ülkelerinin kalkınma

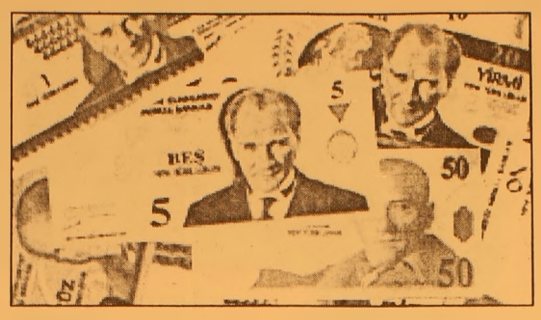

stratejilerinin arkasında da kur yatar. Yaklaşık 30 yıldır Uzak Asya kuru nasıl dış ticaret aracı olarak kullandığını çok iyi analiz edelim. Yani oturup da böyle bilimsel bir çalışma yapmadan, okuyup bu işleri iyice öğrenmeden bence kimse ahkam kesmesin."
Bakan Tüzmen, enflasyon hedeflemesi ve kur arasındaki bağlantıya ilişkin soru üzerine, "eğer kur 1,6000 YTL civarında olsaydı bunun enflasyona etkisi 1 puan olurdu" dedi.

En çok satan kitaplar

Türkiye Yayıncılar Birliği, geçtiğimiz ay en çok satan kitaplar listesini açıkladı.
Birlik'ten yapılan açıklamada, Ocak ayında kitapçılarda en çok satan kitapların, Türkiye çapında belli başlı kitabevlerinden alınan satış rakamlarına göre düzenlendiği belirtildi.
Açıklamada, Türkiye Yayıncılar Birliği'nin, yayıncılık sektöründe sağlıklı veriler oluşması amacıyla her ay "en çok satanlar listesi"ni yayınlamaya devam edeceği kaydedildi.
Açıklamaya göre, "Ocak 2006 En Çok Satanlar" listesi şöyle:
1- Gazi Paşa, Attila İlhan, İş Kültür Yayınları
2- Şu Çılgın Türkler, Turgut Özakman, Bilgi Yayınevi
3- A.Ş.K. Neyin Kısaltması, Tuna Kiremitçi, Doğan Kitap
4- Ferrarisini Satan Bilge, Robin Sharma, Goa Basım Yayın
5- Koza Kelebeği Bilmez, Robin Sharma, Goa Basım Yayın
6- Sır, Nermin Bezmen, Remzi Kitabevi
7- Amat, İhsan Oktay Anar, İletişim Yayınları
8- Zahir, Paulo Coelho, Can Sanat Yayınları
9- Derin Devlet, Ömer Lütfi Mete-Mahir Kaynak, Timaş
10- Her Şey Seninle Başlar, Mümin Sekman, Alfa

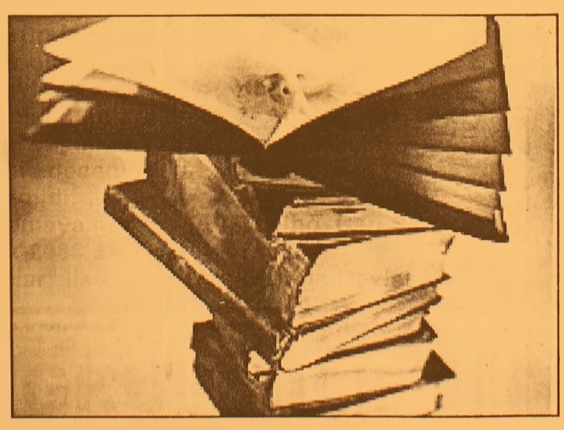

TDK ve TTK'dan CHP'ye suçlama

Türk Dil Kurumu (TDK) Başkanı Prof. Dr. Şükrü Haluk Akalın, Türk Dil Kurumu ve Türk Tarih Kurumu'nun (TTK) Ulu Önder Atatürk'ün talimatlarıyla kurulmuş ve 70 yılı aşkın süredir araştırma yapan en önemli bilim kuruluşları olduğunu belirterek, "İş Bankası Atatürk hisselerinden payımıza düşen gelirleri 6 yıldır ödemeyen CHP, Ulu Önder Atatürk'ün vasiyetnamesini, Türkiye Cumhuriyeti Anayasası'nı, yasaları ve yargı kararlarını çiğnemektedir" dedi.
TDK Başkanı Akalın ve TTK Başkanı Prof. Dr. Yusuf Halaçoğlu, Türkiye İş Bankası'ndaki Atatürk hisselerinin gelirleri konusunda yaşanan sorunlarla ilgili olarak TDK Konferans Salonu'nda ortak basın toplantısı düzenlediler.
Akalın, Atatürk'ün vasiyetnamesinin 6. maddesinde, söz konusu hisselerin gelirlerinin her yıl bu iki kuruma yarı yarıya verilmek üzere paylaştırıldığının yer aldığını kaydetti.
Vasiyetnameye, yasalara ve yargı kararlarına göre bir miras ihtilafı olmadığını belirten, Akalın, sorunun, gelirleri hak sahiplerine dağıtmakla görevlendirilen CHP'nin bu görevini yerine getirmemesinden kaynaklandığını söyledi.
Gelirleri kurumlara ödenmesi için CHP'nin İş Bankası Genel Müdürlüğü'ne talimat yazması gerektiğinin altını çizen Akalın, CHP'nin talimat yazmaması yüzünden 2000 yılından bu yana gelirlerin kurumlara ödenmediğini belirtti.
Akalın, "Bu durumdan kurumlarımız, Türkçemiz ve Türk tarihi araştırmalarımız zarar görmektedir" dedi.

GRUP AİLE
ÇAY BAHÇESİ
Cemiyetlere sandalye, masa, meşrubat, çerez temin edilir.
CEMİYET ORGANİZASYONU YAPILIR
Tel : (0.224) 513 06 70
GSM : (0.537) 491 31 30

Körfez GÜNLÜK SİYASİ GAZETE
ABONE OLDUNUZ MU?
ABONE OLUN
OKUYUN OKUTUN

KAYIP
Gemlik Ticaret Meslek Lisesi'nden alıdığım tastiknamemi kaybettim. Hükümsüzdür.
Yaşar TAŞAN

'Gemlik Körfez' internette
Körfez GÜNLÜK SİYASİ GAZETE
www.gemlikkorfezgazetesi.com
adresini tıklayın

Korunan çocuklar neden hasta olur?

Astımı olan çocukların anneleri bize hep şöyle yakınırlar: "Doktor Bey, bakın şu kapıcının çocuklarına. Üstleri başları, elleri yüzleri kir içinde. Bütün gün sokakta tozun toprağın içindeler. Betona oturuyorlar. Koşuyor, terliyorlar. Sokaktan pis şeyleri alıp yiyorlar. Yaşadıkları kapıcı dairesi güneş almaz, küçücük rutubetli bir yer. Üstelik babaları o tek odalı yerde püfür püfür sigara içiyor. Ama, çocukları ne kadar sağlıklı, ne astımları var ne alerjileri. Turp gibiler maşallah".

Cerrahpaşa Tıp Fakültesi Göğüs Hastalıkları Bölümü Öğretim Üyesi Prof. Dr. Ahmet Rasim Küçükusta, bazı çocukların neden astıl olduklarını anlattı.

Bizim bir tek çocuğumuz var. Gözümüz gibi bakıyoruz, yediğine, içtiğine her şeyine dikkat ediyoruz. Doğduğu günden beri doktor kontrolünde. Bütün aşılarını yaptırdım. Odası, giysileri tertemiz. Evimizde asla sigara içilmez. Azıcık terlese hemen iç çamaşırına kadar değiştiririm. Gece en az 3 kere kalkar üstünü kontrol ederim. Ama bizimki en ufak bir üşütmeden hemen hastalanıyor, öksürüyor, nefesi tıkanıyor. 15 gün iyi, 15 gün hasta. Ayda 2-3 kere doktordayız. Nedir bizim suçumuz, kabahatimiz?"

ALLERJİK HASTALIKLARIN NEDENİ TEMİZLİK Mİ?

Dünyanın bütün ülkelerinde her geçen gün artan astım, saman nezlesi, egzama... gibi hastalıkların "aşırı temizlik ve titizlikten" kaynaklanabileceği ileri sürülüyor.

"Hijyen teorisi" olarak bilinen görüşe göre, bu durumdan bebeklerin hayatlarının ilk döneminde çok temiz ortamlarda büyütülmeleri ve mikroplarla çok az karşılaşmaları sorumlu tutuluyor. Çünkü, özellikle yaşamın ilk yıllarında geçirilen enfeksiyonlar çocuğun ateşlenmesine, öksürmesine neden olsa da, onu rahatsız etse de, faydaları da var. Çocuğun bağışıklık sistemi bu enfeksiyonlar sayesinde virüslerle, bakterilerle savaşmayı öğreniyor ve güçleniyor.

Buna karşılık bebek çok fazla mikropla karşılaşmıyor ise, bağışıklık sistemi güçlenemiyor ve "boş kalmış, işi gücü olamayan kişiler" gibi "Acaba ben ne yapsam" diye şaşkınlığa düşüyor. O da bu sefer tutuyor, karşılaştığı toz, tüy, polen, küf... gibi maddelere mikropmuş gibi davranıyor, onlara karşı hak etmedikleri aşırı tepkiler gösteriyor ve işte bunun sonucunda da alerjik hastalıklar ortaya çıkıyor.

TEMİZLİK TEORİSİNİN KANITLARI

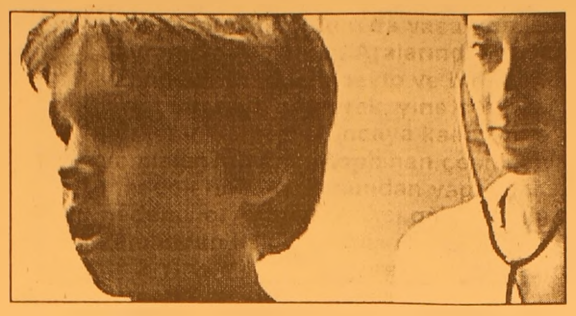

Gerçekten de bu hijyen, yani temizlik teorisini doğrulayan pek çok kanıt var. Meselâ, astım ve diğer alerjik hastalıklar kalabalık ailelerin çocuklarında daha az görülüyor. Çünkü, çok kardeşi olan, kalabalık bir ailede büyüyen bebekler daha çok mikrop alıyor ve daha fazla enfeksiyon geçiriyorlar. Aynı şekilde, doğduğu günden itibaren evinde kedi, köpek... gibi hayvan beslenen çocuklarda da alerjik hastalıkların görülme oranı daha az, zira bebek evdeki hayvanlarda bulunan bakterilerle karşılaşıyor. Araştırmalar, gene aynı nedenle erken yaşta kreşe gönderilen çocuklarda da, köy ve çiftliklerde büyüyen çocuklarda da alerjik hastalıkların daha seyrek rastlandığını gösteriyor. Buna karşılık, büyük şehirlerde doğan ve apartman dairelerinde "el-bebek gül-bebek" sarılıp sarmalanarak, odası her gün silinip süpürülerek, yatak takımları, çarşafı haftada bir değiştirilerek, sık sık yıkanarak bin bir ihtimamla "terte miz" bir ortamda büyütülen çocuklar ise alerjik hastalıkların pençesine kolayca düşüveriyor. Çünkü, bu çocukların ne kardeşleri var, ne de onları öpüp koklayan ve bu sırada taşıdıkları mikropları onlara bulaştıran akrabaları veya diğer misafirleri. Üstelik bu yavrular kızamığa, boğmacaya, çocuk felcine, hepatite karşı aşılanıyor. Azıcık ateşleri çıksa, biraz burunları aksa, boğazları kızarsa hemen antibiyotikler veriliyor. Böyle "tertemiz" ortamlarda büyüyen çocukların bağışıklık sistemleri mikroplarla karşılaşmadıkları için kendine, savaşacak yapay düşmanlar arıyor. Tutuyor, evdeki tozlara, küflere, polenlere mikropmuş gibi davranıyor, onlara anormal tepkiler gösteriyor, onları yok etmeye çabalıyor. İşte, bağışıklık sisteminin aslında kimseye zararı olmayan bir takım maddelere karşı gösterdikleri olmaması gereken abartılı tepkiler karşımıza alerjik hastalıklar olarak çıkıyor.

OKUYUCU MEKTUBU

Hüseyin KAYA

Aşure günü

1-Mitolojiye göre, Aşure geleneği çok eskilere dayanır.Yüzyıllarca önce, insan oğlu İlkel Komünal Toplum'da yaşarken, egoistce davranışlar yokmuş. Aralarında işbölümü yapmışlar.Birlikte avlayıp ve birlikte topladıklarını biraraya getirerek, yine oturup herkesin karnı doyuncaya kadar birlikte yemişler.Tabiattan toplanan çeşitli yiyecek maddelerinin karışımından yapılan yemek nedeniyle, Aşure çorbası geleneğinin o zamandan kaldığı iddia ediliyor.

2-Yine Mitolojiye göre, Nuh Peygamber zamanında, gökler yarılırcasına yağmur yağmış ve denizler kabarmış. İnsanlık yok olmakla karşı karşıya kalmış. Nuh Peygamber adamlarıyla, insanları ve diğer canlıları kurtarmak amacıyla bir gemi yapmış. Bu nedenle de Nuh Peygamber'in, marangozların piri sayıldığı söylenir. Nuh Peygamber, sellerden kendini kurtulabilen insanları gemisine almış. Nesli tükenmesin diye tüm mahlukattan da birer çift alıp gemisine koymayı unutmamış. Gemi, günlerce, aylarca azgın sular da yüzmüş. Yağmurlar dindiği zaman, Nuh'un gemisi tesadüfen Ararat (Ağrı) dağı üzerinde bulunuyormuş. Sular çekilince, gemi Ağrı dağının doruğuna oturmuş. Gemiden çıkan insanların yanında tek başına karınlarını doyuracak kadar yiyecekleri yokmuş. Herkes torbasında, kesesinde sebze, meyve ve hububat olarak ne varsa getirip bir örtünün üstüne boşaltmış. Bunların tümünü karıştırmışlar ve büyük kazanlarda çorba yapmışlar. Bazıları da, Aşure geleneğinin o zamandan kaldığını söylüyorlar.

3-Aradan yüz yıllar geçmiş.Hıristiyanlıktan 1350 yıl önce Musevilik yani (Yahudi) dini ve Hıristiyanlık'tan 612 yıl sonra da Arabistan'da Müslümanlık ortaya çıkmış. Peygamber Muhamed'in kızı Fatima'dan Hasan ve Hüseyin adında iki torunu olmuş. Hasan Muaviye düzeneğiyle, eşi tarafından zehirletilerek öldürülmüş. Hüseyin'de yanındaki 72 yakınıyla Küfe şehrine gitmek üzere yola çıkmış. Muaviye, oğlu Yezid'e "Senin ülkeye eğemen olabilmen de tek engel Hüseyin'dir," demiş. Yezid, babasının tavsiyesine uyarak, Hüseyin'in yolunu Kerbela'da kesip 12 gün süren bir cenge tutuşmuşlar.10 Ekim 680 tarihinde Hüseyin şehit edilmiş. Cenkte, kadınların dışında, erkek olarak sadece, Hüseyin'in hasta ve küçük olan oğlu Zeynel Abidin sağ kalmış.

4-Alevi insanlar o, 12 günlük cengi, yas günü olarak kabullenmişler. İsteyen 12 gün yas orucu tutuyor ve 12 gün sonra, 12 çeşit öteberinin (Taam) konduğu Aşure pişiriliyor. Hali vakti yerinde olanlar da 12 günün sonunda, Zeynel Abidin'in kurtuluşuna şükür amacıyla kurban kesiyorlar.

Hatta Alevi ailelerde 12 yıl boyunca, her yıl 12 gün oruç tutanlar, 12 kazan kaynatarak, köy halkını davet ediyorlar. İşte Aşure geleneğinin Kerbela olayından kaldığı da söyleniyor. Elbette başka söylentiler de var.

5-Kerbela 'da 12 İmam öldürülmediğine göre, tutulan oruca 12 İmam orucu demek doğru bir adlandırma değildir kanımca. Kerbela olayının olduğu ay, eski adıyla Muharrem ayıdır. Buna Muharrem orucu veya İmamlar orucu demek daha doğru olur. Ramazan ve Kurban Bayramı etkinliklerinin her yıl on gün önceden yapılmasına diyecek sözümüz olamaz. Ama belli bir tarih olan ve 10 Ekim 680 tarihinde meydana gelen Kerbela olayı ile ilgili etkinlikleri, Arap takvimine uydurarak, her yıl on gün önceden ve bu yıl da Şubat ayında yas ve oruç tutup, aşure pişirmenin ne derece doğru olup olmadığını da okuyucunun kendi değerlendirmesine bırakıyorum.

BURSA HAKİMİYET VE KENT GAZETELERİNE İLAN ve REKLAM ALINIR
KÖRFEZ REKLAM
İstiklal Caddesi Bora Sokak No : 3/B GEMLİK
(Akbank aralığı Stüdyo Prestij yanı
Tel : (0.224) 513 96 83 Fax : 513 35 95

Körfez GÜNLÜK SİYASİ GAZETE
'Gemlik Körfez' internette
www.gemlikkorfez gazetesi.com
adresini tıklayın

Terleme kontrol altına alınabiliyor

Havanın sıcaklığına, yaptığımız fiziksel aktiviteye ve ruhsal durumumuza bağlı olarak hepimiz terli yoruz. Aslında terleme tüm sağlıklı insanlarda olması gereken, vücudun su, tuz ve ısı dengesini sağlayan fizyolojik bir olay. Ancak aşırısı özellikle sosyal hayatta büyük bir soruna dönüşen terlemeyi günümüzün modern yöntemleriyle kontrol altına almak mümkün hale geldi.

Yüzde 65'i su olan vücudumuz için terleme, metabolizmamızın sağlıklı çalıştığının ifadesi. Normalde bir insan günde 500 cc civarında sıvı kaybediyor. Vücudun bu sıvıdan daha fazla sıvı kaybetmesi ise "aşırı" terleme olarak nitelendiriliyor. Terden en çok etkilenen bölgeler ise ter bezlerinin yoğun olduğu eller, koltuk altları ve ayaklar. Özellikle sıcak havalarda bu miktar daha da artsa da, genellikle bizi rahatsız edecek düzeylere ulaşmıyor. Ancak bazı kişiler var ki, onlar hiçbir aktivitede bulunmasalar bile terden adeta sırılsıklam oluyorlar.

Peki, bu kişilerin aşırı

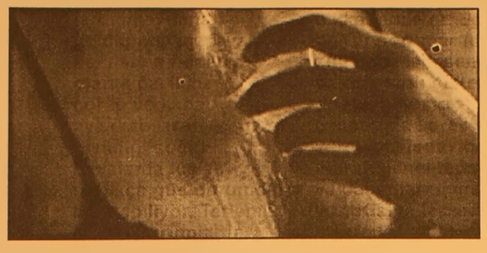

terlemesi bir rahatsızlık belirtisi mi? Hamilelik, ergenlik ve menopoz döneminde aşırı terleme olması normal karşılanıyor. Terin salgılanması, insanlarda sinir sisteminde "sempatetik" denilen bölümün çalışmasıyla ilgili. Toplumun yüzde 1'inde, özellikle stresli durumlarda bu sistem aşırı düzeyde çalışıyor. Doğuştan olan bu sistemin özellikle stresin etkisi altında kaldığımızda aşırı çalışmasının sebebi tam olarak bilinmiyor. Aşırı terleme, aynı zamanda önemli sağlık sorunlarının kaynağı da olabiliyor. Öyle ki, diyabet, böbreküstü bezi ve tiroit hastalıkları, vücutta oluşan enfeksiyon kendini terleme ile gösterebiliyor. Dolayısıyla, aşırı terlemeden şikayetçi olan kişilere bazı testler yapılarak, bu sorunun bir hastalık belirtisi olup olmadığının tespit edilmesi gerekiyor. Vücut ısısının kontrolünü sağlayan terleme, pek çok kişinin hem özel hem de sosyal hayatını olumsuz yönde etkileyen önemli bir sorun haline gelebiliyor. Çünkü, aşırı terleme bakteri üremesini kolaylaştırdığı için kötü kokuya da yol açıyor. Deodorant ve parfüm kullanımı bu kokunun oluşmasını bir derece azaltsa da maalesef tamamen ortadan kaldırmıyor.

AŞIRI TERLEME RUHSAL SORUNLARA YOL AÇABİLİYOR

Ruhsal ve fiziksel sorunlara yol açan, sosyal hayatı zorlaştıran aşırı terleme ellerde, koltuk altında, ayak altlarında, yüzde ve gövdede oluşabiliyor. Aşırı terleme ellerde oluştuğunda hem el ile yapılan işlerde güçlük çekiliyor, hem de sosyal hayatta sorunlar yaşanıyor. Aşırı terleme ayaklarda meydana geldiğinde ise, ayak kokusuna neden olarak özellikle çorap ve kapalı ayakkabıların giyildiği soğuk havalarda kişiyi oldukça güç durumda bırakabiliyor. Terleme stresli durumlarda gelişiyorsa ve kişi terlemeden rahatsız oluyorsa kısır bir döngü içine giriliyor. Kişi terleyeceğini bilerek daha endişeli hale geliyor, endişe de daha fazla terlemeye sebep oluyor. Bu nedenlerle yaşam kalitesinin yükseltilmesi ve aşırı terlemenin bir hastalık belirtisi olup olmadığının tespit edilmesi için mutlaka bir doktora başvurmak gerekiyor.

Günümüzün modern tedavi yöntemleriyle aşırı terleme rahatlıkla kontrol altına alınabiliyor. Tedaviye başlanmadan önce, aşırı terlemeye yol açan sebep saptanıyor. Terleme sorunu olan kişinin kilosu inceleniyor, kullandığı ilaçlar gözden geçirili yor, menopozda olup olmadığı araştırılıyor. Sorunun tiroit bezinden ya da böbreküstü bezlerinden kaynaklanıp kaynaklanmadığına da dikkat ediliyor. Eğer bu tür sorunlar tespit edilemez ise, sempatetik sinir sisteminin doğuştan aşırı çalıştığına karar veriliyor. Tedavide ilk olarak genel tedavi yaklaşımları uygulanı yor. Kişiye terletmeyen kıyafetler giymesi, talk pudrası veya klorid içeren solüsyonlar kullanması gerektiği belirtiliyor. Bazı kişilerde sempatetik sinir sisteminin çalışmasını azaltmak ve böylece de aşırı terlemeyi önlemek için ilaç tedavisi uygulanıyor.

Psikoterapi de, strese bağlı terlemenin kontrol edilmesinde kullanılan bir yöntemi oluşturuyor. Bu tedavilerle sonuç alınamazsa, aşağıda yer alan yöntemler uygulanıyor.

TEDAVİ İÇİN KULLANILAN YÖNTEMLER

Bu işlemler sonrasında aşırı terleme geçici ya da kalıcı olarak ortadan kalkıyor ve önemli bir sorun olmaktan çıkıyor.

İyontoforez: Küçük su banyosu içinde, yarım saat boyunca, hastaya hafif elektrik akımı veriliyor.

İnternational Hospital'den Dermatoloji Uzmanı Dr. Buket Pençe bu yöntemi şöyle anlatıyor; "Metal plakanın üzerine ıslak sünger konuluyor. Kol altı, el ayası, ayak tabanı gibi terleme olan bölgeye yerleştiriliyor. Islak sünger, iyontoforezi sağlıyor. Yani, suyun içindeki iyonlar ayrışıyor ve ter bezlerinin çalışmasını bloke ediyor. Hiçbir yan etkisi olmadığı için hamileler de dahil olmak üzere herkes rahatlıkla yararlanabiliyor. İşlem sırasında ağrı ya da sancı hissedilmiyor. Bu cihaz evde de rahatlıkla uygulanabiliyor. Hafif ve orta derecede terlemesi olan kişilerde oldukça başarılı sonuçlar elde ediliyor."

Alman Hastanesi'nden Fizik Tedavi ve Rehabilitasyon Uzmanı Dr. Elif Gürkan, bu yöntemin 3 günde bir, yarım saatlik seanslar halinde, süreleri azaltılarak birkaç ay uygulandığını belirtiyor.

Bótox: Özellikle koltuk altı terlemesinde kullanılıyor. Aslında doğal bir zehir olan ve sulandırılarak kullanılan "botulinum toksini" ter bezlerini çalıştıran sinirleri felç ederek aşırı terlemeyi durduruyor.

GEMLİK REHBERİ

GEREKLİ TELEFONLAR

İtfaiye	110
Polis İmdat	155
Jandarma İmdat	156
Jandarma K.	513 10 55
Polis Karakolu	513 18 79
Gar. Kom.	513 12 06

KAYMAKAMLIK

Kaymakamlık	513 10 51
C.Savcılığı	513 10 53
C.Savcı Yrd.	513 29 54
Emniyet Müd.	513 10 28

ULAŞIM

METRO	513 12 12
Aydın Turizm	513 20 77
Süzer Turizm	512 10 72
Kanberoğlu-Esadaş	514 45 49
Anıtur	514 47 71
Kamil Koç	513 35 71

HASTANELER

Devlet Hastanesi	513 92 00
SSK Hastanesi	513 23 29
Mer.Sağ.Ocağı	513 10 68
Tomokay Tomografi	513 65 29

TAKSİLER

Körfez Taksi	513 18 21
Çınar Taksi	513 24 67
Güven Taksi	513 32 40
Gemlik Taksi	513 23 24
Manastır Taksi	514 35 50

RESMİ DAİRELER

TEK Arıza	513 20 66
TEK İşletme	513 45 03
Statyum	514 00 95
Orm.Böl.Şef.	513 12 86
Milli Eğt. Md.	513 11 74
Halk Kütüphane	513 13 53
Askerlik Şb.	513 10 57
Karayolları	513 13 08
Liman Baş.	513 11 33
Mal Müd.	513 10 95
Nüfus Md.	513 37 42
Özel İd. Md.	513 15 07
Tapu Sicl. Müd.	513 14 14
Müftülük	513 13 64
Gümrük Md.	524 85 86
Tekel Md.	513 10 42
Ver. Dairesi Md.	513 10 92
İlçe Tarım Müd.	513 10 45
İlçe Seç. Md.	513 77 77
Halk Eğitim Müd.	513 18 46

BELEDİYE

Santral	513 45 21 -23
Başkanlık	513 45 20
Zabıta	513 24 32
Otobüs İşlet.	513 45 21-122
Su İşlet.	513 45 21 - 115
İtfaiye	513 23 25
Muhasebe Md.	513 45 21 -182
Yazı İşl. Md.	513 45 21 -111
Su Arıza	Yalnız 185

DENİZ OTOBÜSÜ

Bursa	256 77 84
Mudanya	544 30 60
Yenikapı	(212) 516 12 12
Yalova	(226) 811 13 23
İDO İmam Aslan Dinlenme Tes.	513 23 94

VAPUR - FERİBOT

Yalova	(226) 814 10 20
Topçular	(226) 363 43 19
Eskihisar	(262) 655 60 31

OTOBÜS

Şehirlerarası	261 54 00
Otobüs Terminali	(18 Hat)

TÜP DAĞITICILARI

Aygaz	513 12 95
Tekgaz	513 16 37
Ocakgaz	513 16 37
Ergaz	513 88 43
İpragaz	513 22 59
Habaşgaz	513 45 46
Yeni Likitgaz	513 65 00
BP Gaz	514 59 81
Bütünler Likitgaz	513 80 00
Akçagaz	514 88 70
Totalgaz	514 17 00
AKCAN PETROL	513 10 79
YERLİYURTLAR PETROL	513 30 33
TUNCAY OTO GAZ	513 14 25

NÖBETÇİ ECZANE

4 ŞUBAT 2006 CUMARTESİ
ÇAĞLAR ECZANESİ
Pazar Cad. GEMLİK
TEL: 513 36 62

GEMLİK'İN İLK GÜNLÜK GAZETESİ
Körfez
GEMLİK GÜNLÜK SİYASİ GAZETE

YEREL SURELİ YAYIN
YIL : 33 SAYI : 2351
FİYATI : 0.25 YTL. (KDV Dahil)
Sahibi : Kadri GÜLER
Sorumlu Yazı İşleri Müdürü : Serap GÜLER
Haber Müdürü : Seyfettin ŞEKERSÖZ
İstiklal Cad. Bora Sok. No:3/B
Tel : 513 96 83 Fax : 513 35 95 GEMLİK
Yönetim ve Basım Yeri : KÖRFEZ OFSET
Matbaaclık-Yayıncılık-Reklamcılık Tesisi
İstiklal Cad. Bora Sok. No:3/B GEMLİK
(Dini bayram Günleri ve Pazar günleri yayınlanmaz)

ANAVATAN

ANAVATAN PARTİSİ'NDEN DUYURULUR

Yargıtay Cumhuriyet Başsavcılığı, tüm siyasi partilerin üye kayıtlarının güncelleştirilmesi yönünde bir çalışma başlatmış ve üye kayıt beyannamelerinde vatandaşlık kimlik numarasının yer alması zorunluluğu getirilmiştir. Partimiz Merkez Karar ve Yönetim Kurulu'nca, bu amaç doğrultusunda üye kayıtlarımızın yenilenmesine karar verilmiştir.

Bu çerçevede; Partimizin kurulduğu 1983 yılından bu güne kadar üye olmuş ve çeşitli kademelerde görev yapmış tüm Anavatan'lıları üyeliklerini yenilemeye davet ediyoruz.

Ayrıca Partimize katılmak isteyen tüm Gemlik halkını davet ediyoruz.

Partimizin tüm üyelerine ve aziz Gemlik halkına saygıyla duyurulur.

ANAVATAN PARTİSİ
Gemlik İlçe Teşkilatı

Ev sahibi olmak isteyenler müjde!

MANASTIR'da

Muammer Ağım Devlet Hastanesinin hemen yanında kurulan 50 ortaklı S.S. A. BİLGİN KONUT YAPI KOOPERATİFİNE üye kayıt işlemleri başladı.

Sınırlı sayıda olan üye yazımı için önce başvuranlar kazanacak.

Mortgage sistemi gibi, 700 YTL taksitli kredi ile 15 yıl ödemeli olan konutlar 2 yılda teslim edilecektir.

Geniş bilgi için büromuzdan başvurabilirsiniz.

Kooperatife üye olanlara kredilendirme aşamasında tapuları verilecektir

S.S. A. BİLGİN Konut Yapı Kooperatifi

Demirsubaşı Mah. Semerciler Yokuşu, No : 25
(Demiriz Ecz. karşısı) GEMLİK
TEL . (0224) 513 89 90

'Gemlik Körfez' internette → www.gemlikkorfezgazetesi.com adresini tıklayın

Belediye Meclisi bugün toplanıyor

Şubat ayı olağan toplantısını yapacak olan Gemlik Belediye Meclisi, iki maddeden oluşan gündemi ile bugün saat 14.oo'de toplanacak. 2'de

GEMLİK GEMLİK'İN İLK GÜNLÜK GAZETESİ

Körfez

TARAFSIZ SİYASİ GAZETE

6 Şubat 2006 Pazartesi info@gemlikkorfezgazetesi.com 25 YKr. (250.000 TL.)

Emekliye sendika hakkı yok

Tüm Emekliler Sendikası (Emekli-Sen), Çalışma ve Sosyal Güvenlik Bakanlığı'na sunduğu toplu sözleşme taslağı önerisine olumsuz yanıt aldı. Haberi sayfa 7'de

67 yaşındaki İrfan Subaşı adlı şahıs, milletvekiline 3 el ateş etti

Faruk Çelik'e silahlı saldırı

AK Parti Grup Başkanvekili ve Bursa Milletvekili Faruk Çelik, partisinin, Bursa'nın Merkez Nilüfer İlçe Teşkilatı Kongre si'nin yapıldığı salona girişi sıra sında silahlı saldırıya uğradı. Çelik'e sıkılan 3 kurşundan biri sol bacağına isabet etti. Saldırgan olaydan sonra hemen yakalandı. Faruk Çelik Tıp Fakültesinde tedaviye alındı. Sağlık durumunun iyi olduğu bildirildi. Saldırganın Off-sortzede olduğu öğrenildi. *Haberi sayfa 3'de*

Faruk Çelik'in Bursa Tıp Fakültesindeki tedavisi sürüyor. Sol bacağına giren kurşun çıktığı için tehlikeli durumunun olmadığı bildirildi.

Güne Bakış

Kadri GÜLER
kadri_guler@hotmail.com

Çelik ve Galatasaray

Pazar günleri genelde yazımı yazmak için büroya geliyorum.

Bu da saat 18.oo e doğru oluyor.

Dün günlerden pazardı. Seyfettin telefonla aradığında öğle saatleriydi.

"Kadri Faruk Çelik'i vurmuşlar, duydum mu" dedi.

Duymamıştım. Hemen Olay Tv. açtım. Müzik programı vardı.

Bir süre altyazı bekledim çıkmadı.

Gazete almak için beldeye çıkınca, markette olayın doğruluğunu öğrendim.

İçimden olayın siyasi yönü olmamasını diledim. Sonunda Çelik'i yaralayanın bankalara para kapatıran biri olduğunu öğrendim.

Uzanlar ve diğerleri, birçok vatandaşımızın canını yaktı. Birçok ocağı söndürdüler. Böylesi bir tepki tabiiki hoş değil ama her zaman olabilirdi. Oldu da.

****

Cumartesi günü Zeytinspor ile Galatasaray bayanlar basketbol karşılaşması için Orhangazi Kapalı Spor Sponu'na gittim.

İlk karşılaşma Zeytinspor-Coşkunöz bayanlar voleybol karşılaşmasıydı.

Bir süre seyrettikten sonra salondan çıktım. Buz gibi Salonuda beş on izleyici macı izliyordu.

Saat 14.oo deki Zeytinspor-Galatasaray bayanlar basketbol karşılaşmasında salon dolu ve içerisi ısıtılmıştı.

Zeytinsporlu genç kızlarımızın ilk devre karşılaşmalarını izledim. Fizik ve teknik olarak üstün Galatasaray karşısında, ben ayrılırken 12-49'luk skor vardı. Sonuç malum.

Gemlik Kapalı Spor Salonu biran önce biti rilmeli ki bu karşılaşmaları Gemlikliler de izlesin.

Belki o zaman bu kadar farklı yenilgi olmaz.

"Şükriye Köyü trafosu değiştirilmeyecek"

CHP Bursa Milletvekili Kemal Demirel'in Türkiye Büyük Millet Meclisi Başkanlığına verdiği yazılı soru önergesine cevap verildi. Sayfa 2'de

Ek ders ücretinde artış

Maliye Bakanlığı, ek ders ücretinde 90 YTL'lik bir artışta karar kıldı. Son söz, bu hafta yapılacak olan Bakanlar Kurulu'nda söylenecek. Sayfa 9'da

Galatasaray'ın ismi yetti : 112-28

Galatasaray Basketbol Takımı, dün Zeytinspor Basketbol takımı ile yaptığı karşılaşmadan 112-28 galip ayrıldı. 5'de

Zeytinspor, TEK'in elektriğini kesti: 3-2

Voleybol üçüncü lig maçında müca dele eden Zeytinspor, Sakarya TEK'i 3-2 yenmeyi başardı. Haberi syf 8'de

Zeytinspor, Coşkunöz'ü rahat yendi: 3-1

Zeytinspor Voleybol Yıldız Takımı, rakibi Bursa Çokunöz Yıldız Takımı'nı zorlanmadan yendi. Haberi sayfa 8'de

Öğretmen atamasında başvurular bugün sona eriyor

Milli Eğitim Bakanlığı'nın (MEB) 20 bin kadroya öğretmen ataması için 25 Ocak'ta başlayan başvuru süresi bugün sona eriyor. Haberi sayfa 7'de

Buluşma

Gürhan ÇETİNKAYA

Ödül

Başarının karşılığı ödül.

"Para başarının mükafatıdır" derdi rahmetli Sakıp Sabancı..

Çok doğru..

Yapılan işte adı ya da içeriği ne olursa olsun öncelik işi kotarmak.

Sonrası geliyor. Tıpkı Gemlik'te ödüllendirilen polisler ve muhtar gibi.

Kuşkusuz onlar görevlerini yaparken ödül almayı akıllarından bile geçirmiyorlardı.

Düşündükleri bir şey vardı.. Aldıkları maaşı hak etmek ya da görevin gereğini layık-ı veçhile yerine getirmek.

Başardıkları ortada.

Fuat Bilgin, Şaban Karataş, Rasim Tavan ile Alper Özmen aralık ayının başarılı polisleri olarak İlçe Emniyet Müdürlüğü'nün çalışmasında ilk sıralarda yer aldılar.

İlçe Emniyet Müdürlüğü'nde görev yapan dört polis de Gemlik halkı tarafından işlerini iyi yapmasıyla tanınıyor.

Örneğin Şaban Karataş yansız ve yasadan yana görev anlayışıyla dikkat çekiyor.

Demek ki işini iyi ve doğru yapan kazanıyor.

Gösterilen üstün performans ve halkla ilişkilerin kıstas alındığı değerlendirmenin sonuçları diğer polislere de örnek olacak.

Emniyet Müdürü Ali Kemal Kurt'un ödül töreninde yaptığı şu açıklama da önemli

"Kendi bilginizi ve becerinizi yaptığınız işe yönelterek daha başarılı olabilirsiniz, biz her zaman sizlerin destekçisi olacağız. Yaptığınız işi daha yukarılara taşıyın, bu arkadaşlarımızın yakaladığı başarıyı sizlerden de bekliyorum"

Üzerinden elini çekmeyen siyasetçiyle nüfuzlu halkın arasına sıkışarak görev yapmakta zorlanan, sık sık "benim kim olduğumu biliyor musun?" edalarıyla karşılan polisin kendine güveni şart.

Bu tür ödüllendirmeler polisde özgüveni pekiştirecek.

MUHTAR NECMİ ÜNLÜ

"Mahalle muhtarı.."

Çok önemli bir görev.

Asayişin,bayındırlığın,temizliğin,sağlığın,sosyal güvencenin mahalledeki gözlemcisi ve takipçisi.

Halkla yönetim arasında köprü.

Biliyorum ki muhtarlar çok zor koşullarda görev yapıyorlar.

Ama zor koşullara ragmen işlerini iyi ve doğru yapmak için olağanüstü çaba gösteriyorlar.

Hamidiye Mahallesi Muhtarı Necmi Ünlü..

Fedakar ve cefakar muhtarların içinde bir adım öne çıkanı.

Çıkma nedeni de Sosyal Yardımlaşma ve Dayanışma Vakfı Üyeliği yaptığı dönemde gösterdigi üstün gayret ve fedakar çalışmalar..

Devletin imkanlarını fakir ve magdur vatandaşların hizmetine sunarken hiç ayrılmadığı dogruluk ve adalet.

Çok önemli..

Çünkü her mahallede ülkenin ekonomik ve sosyal yapısından kaynaklanan nedenlerle yoksulluk çekenler oldugu bir gerçek.

Onları saptamak.. Saptarken adalet ve dürüstlük terazisinin kefelerine konulan dirhemi dogruluk zırhıyla donatmak.

Necmi Muhtar'ı ödüle götüren de dogruluk ve dürüstlük dirhemleri.

Polisleri ve Muhtar'ı bir kez daha kutluyor, kendilerine bir Gemlik'li yurttaş olarak teşekkür ediyorum.

Belediye Meclisi bugün toplanıyor

Seyfettin ŞEKERSÖZ

Gemlik Belediye Meclisi Şubat dönemi olağan toplantısını bugün saat 14.00 de yapacak. İki maddeden oluşan gündemle toplanacak olan Belediye Meclisinin ilk maddesinde Milli Eğitim Bakanlığına tahsis edilen okul arsasının Milli Eğitim Bakanlığı İl Tüzel Kişiliği adına tahsisi ile ilgili değişiklik talebinin görüşülmesi bulunuyor. Gündemin ikinci maddesinde isi içinde 4 kat imar paftalarının da bulunması beklenen İmarla ilgili konular görüşülecek.

CHP Bursa Milletvekili Kemal Demirel'in önergesine cevap geldi

"Şükriye Köyü trafosu değiştirilmeyecek"

Seyfettin ŞEKERSÖZ

CHP Bursa Milletvekili Kemal Demirel'in Turkiye Büyük Millet Meclisi Başkanlığına verdigi yazılı soru önergesine cevap verildi. Kemal Demirel'in bir süre önce Şükriye Köyü'ne yaptığı gezi sırasında köylüler tarafından çevrede bulunan elektrik trafosunun sağlıklarını tehdit eder duruma geldigini ve yerinin degiştirilmesi isteginde bulunmuşlardı. Kemal Demirel'in TBMM'ne yazılı olarak verdiği soru önergesinde, Şükriye Köyü'nde bulunan trafonun yerinin degiştirilmesi, Şükriye köyü sakinlerinin magduriyetlerinin giderilmesiyle ilgili olarak nelerin yapılabileceği soruları bulunuyordu. Demirel'e TBMM başkanlığı tarafından verilen yazılı cevapta: *"Bütün köyleri mizde elektrik ihtiyacını karşılamak üzere Elektrik Kuvvetli Tesisler Yönetmeliğine uygun olarak trafolar tesis edilmekte olup, Şükriye köyündeki trafonun yerinin değiştirilmesi düşünülmemektedir. Şükriye köyü trafo sunun bulundugu yer emniyet ve sağlık yönünden bir sakınca oluşturmadığından yerinin değiştirilmesi öngörülmemektedir. Ancak, trafo direğindeki AG panosu işletme açısından daha uygun bir yere alınacaktır."* denildi.

TURAN TRAFİK
ADNAN TURAN
Her türlü araç devir
Yeni kayıt, Plaka,
Ruhsat, Fenni muayene
Sigorta işlemleri yapılır.
Adres: Gürle İş Merkezi
Kat: 1 No: 66 - GEMLİK
Tel : (0.224) 514 62 02
GSM: (0.537) 933 25 26

BURSA HAKİMİYET VE KENT GAZETELERİNE İLAN ve REKLAM ALINIR
Her türlü alım-satım, eleman ilanlarınız ve reklamlarınız için bizi arayın

KÖRFEZ REKLAM
İstiklal Caddesi Bora Sokak No : 3/B GEMLİK
(Akbank aralığı Stüdyo Prestij yanı
Tel : (0.224) 513 96 83 Fax : 513 35 95

67 yaşındaki İrfan Subaşı adlı şahıs, milletvekiline 3 el ateş etti

Faruk Çelik'e silahlı saldırı

AK Parti Grup Başkanvekili Faruk Çelik, partisinin, Bursa'nın Merkez Nilüfer İlçe Teşkilatı Kongresi'nin yapıldığı salona girişi sırasında silahlı saldırıya uğradı. Çelik'e sıkılan 3 kurşundan biri sol bacağına isabet etti.

AK Parti Bursa Milletvekili Faruk Çelik, kongre girişinde silahlı saldırıya uğradı

AK Parti Grup Başkanvekili ve Bursa Milletvekili Faruk Çelik, dün AK Parti Nilüfer İlçe Teşkilatı'nın ilçe kongresinin yapıldığı Nilüfer Düğün Salonu'nun girişinde bir kişi tarafından silahlı saldırıya uğradı.

Çelik, kaldırıldığı Uludağ Üniversitesi Tıp Fakültesi Hastanesi'nde ameliyata alındı.

Edinilen bilgiye göre, kongreye girmek üzere iken AK Parti Bursa Milletvekili Faruk Çelik'in yanına yaklaşan 67 yaşındaki İrfan Subaşı'nın silahından çıkan 3 kurşundan biri Çelik'in sol baldırından girip dizinden çıktı.

Makam aracı ile Uludağ Üniversitesi Tıp Fakültesi'ne kaldırılan Çelik, hemen ameliyata alınırken, İrfan Şubaşı olayın ardından yakalanarak, İhsaniye Polis Merkezi'ne götürüldü.

67 yaşındaki saldırgan İrfan Subaşı'nın Malatya doğumlu olup, İnegöl'de ikamet ettiği ve Çelik ile aralarındaki özel bir meseleden ötürü vurduğunu söylediği iddia edildi.

AK Parti Bursa İl Başkanı Hayrettin Çakmak ise, Grup Başkanvekili ve Bursa Milletvekili Faruk Çelik'e yönelik silahlı saldırı olayının siyasi bir yönü olmadığını belirterek, *"Saldırgan İmar Bankası'nda parası bulunan bir kişi. 26-27 milyar parasının ödenmesi için kanun çıkmamasından dolayı Grup Başkan Vekilimizi sorumlu tutmuş"* dedi.

Hayrettin Çakmak, Başbakan Recep Tayyip Erdoğan'ın telefonla arayarak, Faruk Çelik'e geçmiş olsun dileklerini ilettiğini anlatarak, *"Başından beri yanındaydım. Sol baldırdan girip çıkmış, kemiğe isabet etmediği için ameli yata gerek yok dediler. Atardamara gelmemiş. Durumu gayet iyi. Aklı başındaydı. Başbakanımız aradı, görüştüler. Durumu iyi. Tehlikeli bir durum yok. Ailesi de başında şu anda. Hafif acısı olduğu için doktorlar kendisini uyutuyorlar"* şeklinde konuştu.

67 yaşındaki emekli saldırgan İrfan Subaşı'nın ruhi sorunları olan bir kişi olduğunu öne süren Çakmak, *"İmar Bankası'nda parası kaybolan kişilerden birisi olduğunu söylüyor. Onlar için bir kanun çıkması gerekiyormuş. Hedef başkanvekili seçmiş. 'Kurban Bayramı'nda yapacaktım. Ortam bulamadım. Şimdi yaptım' diyormuş. Zannediyorum off-shorzede. Suçlu arayıp Çelik'i vurmuş. Siyasi olay olması mümkün değil"* diye konuştu.

Çakmak, olayın kongre süreciyle ilgisinin olmadığını ifade ederek, *"Öyle bir iş yapacak AK Parti'li tanımıyorum. Her dönemde meczup, ruhi durumu sıkıntılı olması lazım. Normal bir insanın böyle bir şeyi yapması mümkün değildir"* dedi.

Çakmak, silahlı saldırıyı değerlendirirken, *"En büyük suikastlar kalabalıkta yapılır. Kimsenin cesaret edebileceği bir olay değildir. Anında yakalandı. Olayın arkasında siyasi bir şey görmedik"* şeklinde konuştu.

Faruk Çelik'i ziyarete Bursa Milletvekilleri'nin yanı sıra Bayındırlık Bakanı Faruk Özak da geldi.

Faruk Çelik'e silahlı saldırıda bulunan zanlı sağlık kontrolünden geçirildi.

AK Parti Nilüfer İlçe Teşkilatı Kongresi'nin yapıldığı salona girmek isteyen Çelik'e silahla ateş ederek ayağından yaralanmasına sebep olan 67 yaşındaki zanlı İrfan Subaşı, Organize Suçlarla Mücadele Şubesi'ndeki sorgusunun ardından geniş güvenlik tedbirleri altında Adli Tıp Kurumu'na getirildi.

Burada sağlık kontrolünden geçirilen Subaşı konuşmadı. Zanlı, sağlık kontrolünün ardından tekrar sorgulanmak üzere emniyete götürüldü.

Olayla ilgili soruşturma çok yönlü olarak sürüyor.

YazıYORUM

Diş Hekimi Özcan VURAL
ozcanvural1933@hotmail.com
www.ozcanvural.sayfasi.com

Trafolar Yetersiz , patlıyor...

Hamidiye Mahallesi Gazhane Caddesi üzerinde ki Trafolar sık sık bozuluyor. Bozulmak ne kelime halk diliyle patlıyor.

Hem de insanları korkutacak. Adeta bomba patlaması gibi gürültü ile, insanları sokaklara fırlatacak kadar şiddetli olarak..

Otuz beş senedir bu cadde üzerinde (İsmi cadde ama bir rezalet sokak, kaldırımı yok, arabalar her iki tarafa park yaptırılmış, bir de doğalgazın çukurları ve çamuru da eklenince insan buradan geçmek istemiyor.) olan bir apartmanın bir katında oturuyorum. Her şey bir tarafa bu trafo patlamaları beni daha doğrusu burada oturanları rahatsız etmeye başladı. Her ay içinde birkaç defa, bazen de ust üste olan bu patlamalardan sayın TEDAŞ yetkilileri bıktık usandık.

Rahat koltuklarınız da oturup bu şikayetlerimize kulak tıkamayın.

Korkumuzu bir tarafa koyalım ama elektrikli cihazlarımız bozuluyor, buz dolaplarımız, bilgisayarlarımız, televizyonlarımız kısaca her şeyimiz sizin ilginizi bekliyor.

Bu cadde üzerinde yeni yerleşim yerlerinin açılması, Şaypa gibi, Apartmanların çoğalması, tabiidir ki sarfiyatı artırdı. Seneler önce konan küçük trafo da bu yükü kaldıramıyor. Patlıyor. hem de bomba gibi...

Altlarında park etmiş arabalar, yanında oynayan çocuklar, bu tehlike ile karşı karşıya iken, çalışanlar da elektriğin gelmesini saatlerce bekliyorlar.

Onarım için gelen sizin çalışanlarınız bile bu trafo bu yükü kaldırmaz diyorlar Geçici olarak tamir edip gidiyorlar..

Bizler bu cadde üzerinde oturanlar görevimizi yerine getirip, gönderdiğiniz sarfiyat makbuzlarında ki paraları hemen ödüyoruz. Hem de anlamadığımız rakamlarla şişirilen makbuzları bir gün dahi gecikerek ödeme mizi bile kabul etmeyip bizleri ağır olarak cezalandırıyorsunuz.

Peki .. Bu bozulan cihazlarımın onarım parası ne oluyor ?

Onları siz mi yoksa günahsız ben mi ödeyeceğim..?

Onun için TEDAŞ yetkilileri lütfen bu yazımı okuyun, hatta bir ihbar olarak kabul edip ,gazhane caddesi üzerinde ki Sınırtaş Apartmanı karşısında ki trafoyu değiştirin, kapasitesi büyük bir trafo ile değiştirin.

Anadolu da bir tabir vardır ; Aganın eli tutulmaz. (yani eli açıktır, boldur)

Sizde bir ağa olun da bizim trafoyu iyisi ile değiştirin...

Yoksa bizlerin Trafonuz gibi sıkıntıdan bir bomba gibi patlamamızı bekliyorsunuz.?

Bizlere yazık olmaz mı ?

Çünkü patlarsak çok ses çıkarır şarapnel gibi her tarafa dağılırız...

O da sizi rahatsız eder...

İlginizi, hayrınızı beklerken bu cadde üzerinde oturanlar adına saygılarımızı sunarız.

Hayırlısı olsun diyelim....

Körfez GÜNLÜK SİYASİ GAZETE
www.gemlikkorfezgazetesi.com adresini tıklayın

Gol düellosunu Karadenizspor kazandı

Seyfettin ŞEKERSÖZ

İkinci amatör küme gençler maçında Öz Karadenizspor Kumla Belediyespor'u 8-3 mağlup etti.
Maça noksan kadro ile çıkan Kumla Belediye spor, rakibi karşısında başa baş mücadele ederken, kalecisinin hatalarıyla farklı yenilmekten kurtulamadı.
SAHA : Gemlik Atatürk
HAKEMLER :
Muhsin Salih (8)
Tolga Sancar (8)
Onur Ercan (8)
ÖZKARADENİZSPOR
Oğuzhan (5) Şaban (7)
Ahmet (7) Oğuz (7)
Yakup (7) Samet (6)
Murat (7) (Sami 6)
Mustafa (6) (Muharrem 5)
Mehmet (7) Göksel (8)
(Samet Kadı 5)
Göksel Yiğit (9)
KUMLASPOR : Oğuz (2)
Ali (6) Rıza (6) Salih (6)
Tankut (6) Ceyhun (6)
Turgut (8) Rıdvan (7)
Ahmet (5) Fatih (5)
(Halil 5) Önder (7)
GOLLER : Dk. 7-45-63 Göksel Yiğit, Dk. 9 Mustafa, Dk. 14 Göksel, Dk. 35 Samet, Dk. 47 Murat, Dk. 67 Mehmet (Öz Karadenizspor) Dk. 13 Fatih, Dk. 37 Önder, Dk. 87 Turgut (Kumlaspor)

AKBANK geçici olarak taşındı

Seyfettin ŞEKERSÖZ

İstiklal Caddesi üzerindeki kendi binasında hizmet veren Akbank geçici olarak taşındı.
İbrahim Akıt Caddesi Akıtlar İş Merkezi zemin katına taşınan Akbank, müşteri hizmetlerine burada devam edecek. Alınan bilgiye göre İstiklal Caddesi üzerindeki binada başlayan tadilat çalışmalarından sonra banka yeniden müşteri hizmetlerine yenilenmiş binada başlayacak.

KSK
MÜHENDİSLİK LTD. ŞTİ.
Sebahattin DOKSANBİR

Buderus
ISISAN
AKILLI ISITMA SİSTEMLERİ
YETKİLİ BAYİİ

DOĞALGAZ
KOMBİ
KAZAN
KALORİFER TESİSATI
KLİMA
HAVALANDIRMA
SIHHİ TESİSAT TAAHHÜT

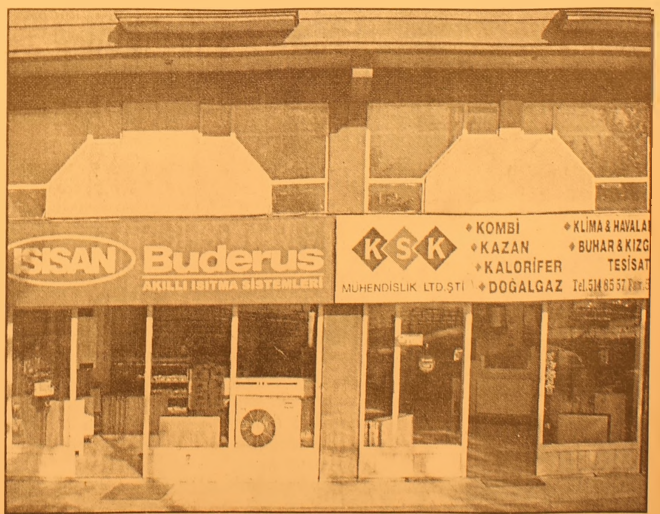

DOĞALGAZ
BİZİM İŞİMİZ

Merkez: Gazcılar Cad. No:27 BURSA
Tel: (0.224) 220 61 53 Fax: 225 30 74
Şb: İstiklal Cad. Baytaş Körfez Sitesi
Blok 2 No:42 GEMLİK
Tel: (0.224) 514 85 57 Fax: 514 85 58

Galatasaray'ın ismi yetti : 112-28

Seyfettin ŞEKERSOZ

Günlerdir beklenen Zeytinspor ile Galatasaray Bayanlar basketbol maçı dün Orhangazi Spor Salonu'nda yapıldı. Geçtiğimiz yıl ikinci lige düşen Galatasaray Bayan Basketbol takımı Zeytinspor'u 112-28 gibi açık farkla mağlup ederek yenilmezliğini sürdürdü. Gemlik'te salon bulunmadığı için Orhangazi'ye ve rilen Galatasaray gibi güçlü bir ekibe karşı mücadele veren Zeytinspor'lu basketçiler maç süresince ellerinden gelenin en iyisini vermeye çalıştılar. Salon tribünlerinin büyük bölümünün boş kaldığı maçta Orhangazi'li sporseverler fazla ilgi göstermedi. İsmail Işık ve Sanem Helvacıköyü'nün hakemliklerini yaptığı maça hızlı başlayan Galatasaray takımı ilk periyodu 35-10 önde kapadı. İkinci periyodda Zeytinspor'a şans tanımayan Galatasaray'lı bayan smaçlar bu periyodu da 49-12 önde kapadı. Üçüncü periyodu 76-22 geçen Galata saray dördüncü periyodu üstünlüğünü sürdürerek, maçtan 112-28 galip ayrıldılar. Türkiye Bayanlar ikinci Basketbol liginde yenilgisiz oynayan Galatasaray takımı yöneticileri Gemlik Kapalı Spor Salonu'nun açılışına davet gelmesi halinde severek katılabileceklerini söylediler.

Galatasaray Basketbol Takımı

ARSLAN TİCARET

İNŞAAT MALZEMELERİ PAZ. TAH. TİC

BURSA BETON
Sanayi ve Tic. A.Ş.

YETKİLİ BAYİİ

/ Demir
/ Kireç
/ Çimento
/ Tugla
/ Kiremit
/ Beyaz Çimento
/ Kum ve Çakıl

Hazır Beton Bayiliği ile
Siz Sayın Müşterilerimizin Hizmetinizdeyiz.

İsmail ARSLAN

Iltıca Cad. No: 49 / A
Gemlik / BURSA

Tel.: (0.224) 513 20 65
Fax: (0.224) 513 49 02

KÜLTÜR DERSHANELERİ

KÜLTÜR DERSHANELERİNİN
GEMLİK'TE AÇILACAK OLAN ŞUBESİNDE
GÖREVLENDİRİLMEK ÜZERE

- YÖNETİCİ
- YÖNETİCİ YARDIMCILARI
- YÖNETİCİ ASİSTANLARI
- HER BRANŞTA ÖĞRETMENLER
- HİZMETLİ GÖREVLİLERİ

TERCİHEN GEMLİK'TE İKAMET EDEN

GENÇ VE DİNAMİK ARKADAŞLAR ALINACAKTIR

İLGİLENENLERİN RESİMLİ CV'LERİ İLE
ŞAHSEN AŞAĞIDAKİ ADRESE BAŞVURMALARI
GEREKMEKTEDİR

ZAFER PLAZA ARKASI KÜLTÜR DERSHANESİ
ÖSS ŞUBESİ KAT : 1 OSMANGAZİ - BURSA
TEL : (0.224) 224 95 95

Gemlik Ülkü Ocagı Başkanı Osman Durdu :

"Elçiye hakaret"

Gemlik Ülkü Ocağı Başkanı Osman Durdu, dış basında Hz. Muhammed'e yönelik karikatür hakaretlerinin kabul edilemez olduğunu söyledi. Durdu, son zamanlarda yaşanan karalama hareketlerinin maksatlı çıkarıldığına dikkat çekerek *"Avrupalı Müslüman Türk gençlerinden ders almalıdır"* dedi. Osman Durdu, yaptığı açıklamada, *"Peygamberimiz Hz. Muhammed'i (s.a.v) terörist olarak gösteren 12 karikatür ilk olarak Danimarka'nın Jylland's-Postan gazetesinde yayınlanmıştır. Bu kustahlık maalesef diger Avrupa ülkeleri Almanya, Norveç, Fransa, Hollanda, İtalya ve İspanyada da artarak devam*

etmektedir. Avrupalıların ifade özgürlugu zırhının arkasına gizlenerek yuce peygamberimizin goruntulerini yayınlama hadisesi ise ilk degildir. Maksatlı ve planlı olarak yapılıp, tek elden yonetildiği anlaşılan bu hakaretleri şiddetle kınıyoruz. Avrupa da bu gelişmeler yaşanırken bizde ise din üzerine siyaset yapan bir siyasi parti olan AKP'nin ve Başbakanımızın Müslümanların onurunu kıran bu tür davranışlar karşısında sessiz kalması tarafımızdan hayretle karşılanmaktadır. Biz Ülkücü Hareket olarak başta Diyanet olmak üzere tüm kurum ve kuruluşların, sivil tolum örgütlerinin bu konuya duyarlı olacaklarını ve aklı selim bir şekilde tepki göstereceklerini düşünuyoruz. Unutulmamalıdır ki Elçiye zeval olmaz.Elçiye yapılan hakaret .onu gönderene yapılmıştır. Bu en basit insanlık kuralını bile unutmuş gorunun Avrupa Musluman Turk gençlerinden en kısa zamanda gereken insanlık dersini almalıdır." dedi

İsteka cinayetine tutuklama

Mudanya'ya bağlı Akkoy'de onceki gün meydana gelen kanlı olayda, üç çocuk babası Tahir Kurt'u (50) başına isteka ile (bilardo sopası) vurarak öldürdüğü iddia edilen Emrah Y. (18) jandarmada tarafından sevk edil digi nobetçi mahkemece tutuklandı. Köylüsu Tahir Kurt ile 1994 yılından bu yana alacak-verecek meselesi yuzunden kavgalı olan Y. ailesi, sonunda kan akıttı. O yıllarda husumet yüzünden Süleyman Y.'yi av tüfeği ile ayağından yaralayan ve 1.5 ay hapis yatan Tahir Kurt, aradan geçen 12 yıl sonra kavgalı olduğu kişinin oğlu Emrah Y. tarafından köy meydanında öldürüldü. Zanlı, eylemi gerçekleştireceği gün maktulün kendisine yan baktığını iddia ederken, o gece Tahir Kurt'un her akşam gittiği kahvehane çıkışını gözlemek üzere aracında pusuya yattığını ve bu sırada alkol de aldığını ifade etti. Y., Kurt'un evine gitmek üzere kahvehaneden çıktığı sırada aracında bulunan istekayla ensesine vur duğunu ve yere yığılmasının ardından ba şına vurmaya devam ettiğini söyledi. Jan darmadaki ifadelerinin ardından Cum huriyet Savcılığı'na sevk edilen Emrah Y., nöbet çi mahkemeye çıkarıl dı. Zanlı tutuklanarak E Tipi Cezaevine gönderildi. BHA

Kaçakçı operasyonu

Polis tarafından gerceklestirilen operasyonda, gümruk kaçağı 140 paket sigara ile 104 şişe içki ele geçirilirken, bir kişi de gözaltına alındı. Bulgaristan'dan kaçak yollarla getirildiği belirtilen sigara ve içkileri satan E.A. gözaltına alındı.Emniyet Mudurlügu Kaçakçılık ve Organize Suçlar Şube Mudurlugu'ne bagli Mali Buro Amirligi'nden yapılan açıklamaya göre, çeşitli istihbarat bilgileri uzerine harekete geçildi. Mali polis, Bulgaristan'dan otobüs ve TIR'ların gizli bölmelerine konularak kaçak yollarla getirilen çok sayıda sigara ve içkinin Yenibağlar Mahallesi'nde satıldığını belirledi. Bu gelişme üzerine E.A. isimli şahsın işlettiği tekel bayisine ve evine baskın düzenlendi. Gerçekleştirilen operasyonda, gümrük kaçağı olduğu belirlenen çeşitli markalarda 140 paket sigara ile 104 şişe içki ele geçirildi.Kaçak sigara ve içkileri gümrük müdürlüğüne teslim eden polis ekipleri, şüpheli E.A.,'yı da gözaltına aldı. Emniyette ifadesi alınan E.A. hakkında Cum huriyet Savcılığı'nın talimatı doğrultusunda işlem yapıldı. BHA

IHLARA

KEBAP ve YEMEK SALONU

Bircan Görür

Cağ Kebabı & Çorba Çeşitleri & Etli Yemekler
Sebzeli Yemekler & Izgara Çeşitleri
Salatalar & Tatlılar

Farklı bir ortamda kaliteli servis ile hizmetinizdeyiz

EV ve İŞYERLERİNE SERVİSİMİZ VARDIR

BİR TELEFON KADAR YAKINIZ

Gazhane Caddesi 1 Nolu Aralık Topçular Apt. No : 44/ A (Adliye Binası karşısı)
Tel : (0.224) 514 20 20 GEMLİK

Öğretmen atamalarında başvurular bugün sona eriyor

Milli Eğitim Bakanlığı'nın (MEB) 20 bin kadroya öğretmen ataması için 25 Ocak'ta başlayan başvuru süresi bugün sona eriyor. MEB, öğretmen ihtiyacını karşılamak üzere ilk atamayla 19 bin 656 ve yeniden (açıktan) ilk atamayla 344 olmak üzere toplam 20 bin öğretmen alacak. Başvurular, 81 il ile bazı ilçe merkezlerinde milli eğitim müdürlüklerinde oluşturulacak başvuru bürolarında internet üzerinden yapılacak. Adaylar en fazla 10 eğitim kurumunu tercih edebilecek. İlk defa başvuracak adaylarda 2004 veya 2005 yıllarında yapılan Kamu Personeli Seçme Sınavı'ndan birine girmiş olması şartı aranacak. Yeniden (açıktan) atamalara ilişkin kontenjanları belirtilmiş olan alanlar dışında kalan diğer alanların kontenjanları, başvurular alındıktan sonra Personel Genel Müdürlüğü'nce belirlenecek. Adaylar başvuruya ilişkin bilgileri, Bakanlığın "http://personel.meb.gov.tr" internet adresinde yayımlanan "2006-1 Öğretmenlik İçin Başvuru ve Atama Kılavuzu"ndan öğrenebilecek. MEB'e bağlı okullarda sözleşmeli öğretmenlik yapanlar başvuruda bulunabilecekler. Sözleşmeli öğretmenler, eğitim ve öğretim sürecinin olumsuz etkilenmemesi açısından, bulundukları ilde atanacakları alan açık olması şartıyla görevli oldukları eğitim kurumlarını tercih edebilecekler. Öğretmenlik için asker adaylar da başvurabilecek. Askerde iken atananların 31 Aralık 2006 tarihine kadar terhis olmaları gerekiyor. MEB atamaları 8 Şubat Çarşamba günü gerçekleştirecek.

Emekliye sendika hakkı yok

Tüm Emekliler Sendikası (Emekli-Sen), Çalışma ve Sosyal Güvenlik Bakanlığı'na sunduğu toplusözleşme taslağı önerisine olumsuz yanıt aldı.

Edinilen bilgiye göre, konuyla ilgili değerlendirmesini tamamlayan Çalışma Genel Müdürlüğü sendikaya bir yanıt gönderdi. Genel müdürlüğün sendikaya gönderdiği yazıda, Türkiye'deki işçi ve işveren ilişkilerinin 4857 sayılı İş Kanunu, sendikal hak ve özgürlüklere ilişkin faaliyetlerin Anayasa'nın 51. maddesi, 4688 sayılı Kamu Görevlileri Sendikaları Kanunu ile 2821 sayılı Sendikalar Kanunu, toplu iş hukukuna ilişkin faaliyetlerin de 2822 sayılı Toplu İş Sözleşmesi, Grev ve Lokavt Kanunu'nda düzenlendiği belirtildi. Yazıda bu kanunların en belirgin özelliğinin, uygulandığı kesimler itibariyle işçileri, memurları, kamu ve özel işverenleri kapsaması olduğuna işaret edildi.

Uluslararası Çalışma Örgütü'nün (ILO) Teşkilatlanma Hürriyeti ve Bu Hakkın Korunması hakkındaki 87 sayılı sözleşmesinin, "tüm çalışanlara" sendika kurma ve teşkilatlanma hakkı tanıdığı ve bu hakkın nasıl korunacağını hükme bağladığı belirtilen yazıda, sözleşmenin 2. maddesinde, "çalışan ve çalıştıranların" hiçbir biçimde ayrım gözetmeksizin ve önceden izin almaksızın, seçtikleri örgütleri kurma ve ana tüzüklerine uymak koşulu ile bunlara üye olma hakkı bulunduğuna yer verildiği kaydedildi.

"Sendika, işçilerin, memurların ve işverenlerin kendi aralarında kurdukları ve ortak ekonomik, sosyal ve kültürel çıkarlarını korumak ve geliştirmek amacıyla faaliyet gösterdikleri bir örgütlenme modelidir" denilen yazıda, sendikaları diğer kuruluşlardan ayıran en önemli özelliklerden birinin, ayrı bir yasaya tabi olmaları ve buna bağlı olarak bazı yetkileri kullanma olanağı elde edebilmeleri olduğu vurgulandı.

Yazıda, sendika kurma hakkı için iç hukukta ve Türkiye'nin onayladığı ILO'nun 87 ve 98 sayılı sözleşmelerinde temel öznenin "çalışanları", uluslararası hukukta ise "herkesi" ifade ettiği belirtilerek, şu görüşlere yer verildi: "Burada üzerinde durulması gereken konu, sayılan uluslararası belgelerde sözü edilen 'herkes'ten neyin kastedildiğidir. Tabi ki bu konuda değişik görüşlerin ortaya konulması mümkündür. Ancak bu belgelerin emek-sermaye ilişkisi içerisinde olmayan, emekli olmuş, üretici, köylü, işsiz gibi grupları kapsamadığı ortadadır.

Türkiye'nin taraf olduğu BM İnsan Hakları Sözleşmesi, Ekonomik, Sosyal ve Kültürel Haklar Sözleşmesi, BM Kişi Hakları ve Siyasi Haklar Sözleşmesi, Avrupa İnsan Hakları Sözleşmesi gibi uluslararası metinlerde sendika hakkı bir insan hakkı gibi değerlendirilerek 'herkese' tanınmıştır. 'Herkes' kavramı... sözleşmelerle ... getirilen 'eşitlik ilkesi'nden hareketle ırk, renk, cinsiyet, dil, din, siyasal veya başka herhangi bir inanç, ulusal ya da toplumsal köken, servet, doğuş veya herhangi bir ayrım gözetmeksizin yabancılar dahil herkes olarak anlaşılmaktadır. Böylelikle sendika hakkı bir insan hakkı olarak kabul edilerek, yabancı-vatandaş ayrımı yapılmaksızın herkes ve her mesleğe tanınmış olmaktadır. Herkes ifadesi, bilim çevrelerinde debu şekilde değerlendirilmektedir. Bir başka anlatımla 'çalışan herkes'örgütlenme hakkına sahip bulunmaktadır."

BAY MUSTAFA ÖZALP EMLAK'TAN

Her Çeşit Emlak
Alım,Satım ve Kiralama Hizmetleri
Daire, Zeytinlik, Villa, Dükkan, Arsa, Arazi

TAPU TAKİP İŞLERİ YAPILIR
ACİL SATILIK ve KİRALIKLARINIZ İÇİN BİZİ ARAYINIZ

I. Kordon'da Asansörlü, Kaloriferli. Lüks Eşyalı SATILIK

120m2 Asansör ve Kaloriferli, I. Kordonda Satılık Daire

3 Ayrı Daireli Müstakil Ev (Bahçe İçinde)Yeni Devlet Hastanesi Altı

Eski Pazar Cad. 100 m2 Dükkan

Eski Pazar Cad. Serçe Sokak 54 m2 2 dükkan

Bağ-Kur Sanayi Sitesinde 185 m2 çekme katlı, içindeki yeni atari makineleriyle satılık dükkan. Önünde 115 m2 Bahçeli

K.Kumla'da Ayazma Mevkii 6 Dönüm Zeytinlik

Yalova'da Termal Barajı'nın altında 408 m2 arsa - Çınarcık, Yalova 448.54 m2 arsa
Termal Barajı'nda 407.77 m2 arsa
Termal Girişinde 433.02 m2
Termal yolu Gülerce Villalarının altı 9880 m2 arsa
Umurbey'de 12 dönüm arazi ve Azot kavşağına 400 m2 uzaklıkta

Trafik, Kasko Dask, Acıbadem Sağlık ve Her Türlü Sigorta İşlemleri Yapılır.
ŞEKER SİGORTA
Macide ÖZALP
Tel:513 24 74 Fax: 514 10 21

BURSA HAKİMİYET VE KENT GAZETELERİNE İLAN ve REKLAM ALINIR
KÖRFEZ REKLAM
İstiklal Caddesi Bora Sokak No : 3/B GEMLİK
(Akbank aralığı)
Tel : (0.224) 513 96 83 Fax : 513 35 95

Zeytinspor, TEK'in elektriğini kesti: 3-2

Seyfettin ŞEKERSÖZ

Voleybol Uçüncü Ligi maçında mücadele eden Gemlik Zeytin spor, Sakarya TEK'i zevkli geçen maçta 3-2 yenmeyi başardı.
Rakibini Sakarya'daki maçta 3-1 yenerek dönen Zeytinspor, Bursa Çekirgespor Salonu'ndaki maça tutuk başladı. Mücadele içinde geçen ilk seti rakibine 28-30 veren Zeytinspor'lu bayanlar ikinci sette de üstünlük kuramayınca bu seti de 21-25 kaybederek 2-0 yenik duruma düştüler. Rakiplerine oranla daha iyi takım olan Zeytinspor, üçüncü sette maça ağırlığını koymaya başladı ve seti 25-17 kazandı. Dördüncü sette gitti denen maçı döndüren Zeytinspor, seti 25-23 alarak beraberliğe ulaştı. Beşinci sette rakibine üstünlüğünü iyice kabul ettiren Zeytinspor, seti 15-9 alarak maçtan 3-2 galip ayrıldılar.
SAHA : Çekirge
HAKEMLER : Şükrü Altay (8) Uğur Okumuş (8)
ZEYTİNSPOR : Aysun (8) Aysu (7) Serap (9) İrem (6) Büşra (8) Pelin (8) Belma (7)
SAKARYA TEK : Meryem (8) Nurhan (7) Tuba (7) Zehra (6) Ayşenur (7) Gülsu (7) Buket (7)
SETLER : 28-30, 21-25, 25-17, 25-23, 15-9
SÜRE : (31, 28, 25, 29, 14)

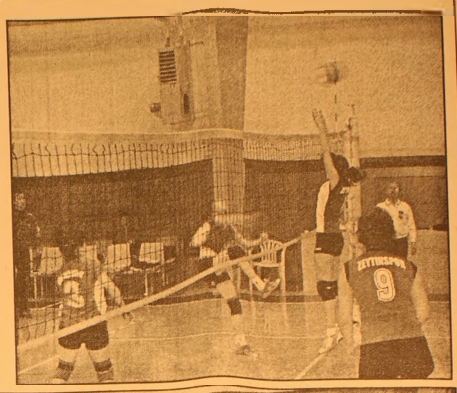

Zeytinspor Voleybol Takımı

Sakarya TEK Voleybol Takımı

Zeytinspor, Çoşkunöz'ü rahat yendi: 3-1

Seyfettin ŞEKERSÖZ

Voleybol Yıldız Bayanlar'da Bursa Coşkunöz ile karşılaşan Zeytinspor rakibini yenerken zorlanmadı. Orhangazi Spor Salonu'nda yapılan karşılaşmada Zeytinspor Ecem, Burçin, Eda, Demet, Ayla, Pelin'le mücadele ederken ilk seti 25-17 kazandı. İkinci seti 19-25 rakibine veren Zeytinspor, üçüncü seti 25-19 ve dördünce seti de 25-21 alarak maçtan 3-1 galip ayrıldı.

Çoşkunöz Yıldız Voleybol Takımı

Ek ders ücretinde artış

Öğretmenlere yapılacak ek ders ücret artışında sona gelindi. Maliye Bakanlığı, ek ders ücretinde 90 YTL'lik bir artışta karar kıldı. Son söz, bu hafta yapılacak olan Bakanlar Kurulu'nda söylenecek.

Milli Eğitim Bakanı Hüseyin Çelik, 3.52 YTL olan ek ders ücretlerinin 9.80 YTL'ye çıkarılmasını talep etmiş, ancak Maliye Bakanlığı'nca kaynak yetersizliğinin gerekçe gösterilmesiyle çıkmaza giren görüşmelere Başbakan Recep Tayyip Erdoğan müdahale etmişti. Erdoğan'ın müdahalesinin ardından rakamlar belirginleşmeye başladı. Konuya ilişkin tasarı, bu hafta Bakanlar Kurulu'na gönderilecek.

Maliye ve Milli Eğitim Bakanlığı yetkililerinden edinilen bilgilere göre, öğretmenlerin ek ders saat ücretleri 5 YTL'ye çıkartılıyor. Milli Eğitim Bakanı Hüseyin Çelik, yaptığı açıklamada, nihai şekli verildikten sonra kesin zam artışını açıklayacağını belirtti.

Çelik, sendikaların ek ders ücretinin düşüklüğüne karşı gösterdiklerini tepkilere karşı, "İhtiyaçlarla imkanlar bir araya getirilmeye çalışılıyor. Şimdi öğretmenlerin 3.6 YTL ek ders ücreti aldıklarını biliyoruz. Şunun altını çizmek istiyorum. Bu 5-5.5

olur, buna yakın olur veya daha fazla olur. Ama mesele şudur. Bu derece bir artış yapıldığında bile biriler ortaya çıkıp bunu küçümsüyorsa ve buna böyle yaklaşıyorsa, benim buna söyleyecek sözüm olmaz. Tekrar altını çiziyorum, bütün devlet memurlarına 2.5+2.5 zam yapılmışken, Türkiye'de 2006 enflasyon hedefi belliyken, öğretmene seyyanen 80 YTL'lik bir zam yapıldı. Ayrıca 2.5+2.5 zam yapılmıştır. Ve ek ders ücretiyle gelecek olan artı, tabi tam ders ücreti alacak olan öğretmenler için 100 YTL'den fazla olacak. Bunları üst üste koyduğunuz zaman yüzde 27 ile yüzde 30'luk bir zam yapılmış olacak. Eğer birisi ben bunu da beğenmiyorum diyorsa söyleyecek sözüm olmaz" şeklinde konuştu.

İnternette indirim sinyali

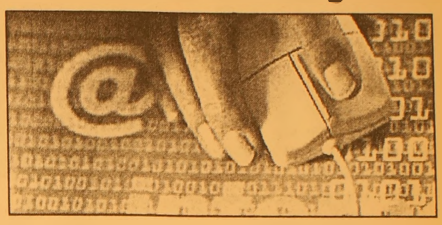

Ulaştırma Bakanı Binali Yıldırım, abone sayısının artması ve yatırım maliyetlerinin azalması durumunda, internet ücretlerinde indirim yapılabileceğini bildirdi.

Yıldırım, CHP Denizli Milletvekili Mustafa Gazalcı'nın soru önergesini yanıtlarken, 256 Kbps limitli internet kullanıcılarının kotalarının sabit tutularak, hızlarının iki katına çıkarıldığını belirtti. "İki kat hız, iki kat veri demek değildir" diyen Yıldırım, hızı iki katına çıkarılan kullanıcıların, aynı veriyi yarı sürede indirmelerine olanak sağladığını ifade etti.

Bakan Yıldırım, 512 Kbps limit kullanıcıların 5 GB olan kotalarının, ücrette herhangi bir değişiklik yapılmadan 6 GB'ye yükseltildiğini bildirerek, şunları kaydetti: "256 Kbps limitsiz abonelerin hız artırımı şu an için planlanmamıştır. Bu aboneler diledikleri takdirde tarifesi aynı olan 512 Kbps 6 GB limitli aboneliği veya tarifesi daha düşük olan 512 Kbps 3 GB limitli aboneliği tercih edebilmektedir. Herkesin geniş band internet erişimine, en uygun koşullarda sahip olabilmesi için ADSL altyapısının iyileştirilmesi ve geliştirilmesi çalışmalarına devam edilmektedir. Abone sayısının artması ve zaman içerisinde yatırım maliyetlerinin azalması sonucunda ücretlerde indirime gidilebilmesi mümkün olacaktır."

Binali Yıldırım, internet kullanıcılarından alınan yüzde 15 oranındaki Özel İletişim Vergisi'nin kaldırılması veya azaltılmasının bütçe dengesine bağlı olduğunu kaydetti.

Dünyada işsiz sayısı 191.8 milyona yükseldi

Uluslararası Çalışma Örgütü (ILO) geçen yıl dünya genelindeki işsiz sayısının bir önceki yıla göre 2.2 milyon artarak 191.8 milyona yükseldiğini bildirdi.

ILO'nun Küresel İstihdam Eğilimleri Raporu'nda, küresel işsizliğin 2005'te de yükselmeye devam ettiği belirtildi.

Ekonomik büyümedeki canlılığın, iş arayanların sayısının artmasını önleyemediği bildirilen raporda, dünyadaki işsizlerin yarısının gençlerden oluştuğuna ve genç

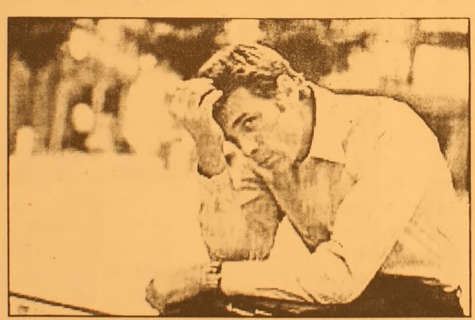

işsizlerin sayısının giderek arttığına dikkat çekildi.

Geçen yıl dünyadaki yüzde 4.3'lük Gayrisafi Yurtiçi Hasıla (GSYH) artışına karşın, tüm dünyada aşırı yoksulluk içindeki 500 milyonu aşkın insandan yalnızca 14.5 milyonunun, kişi başına günde 1 dolarlık kazançla belirlenen yoksulluk sınırının üstüne çıkabildiği bildirildi.

Raporda, dünyadaki işsizlerin hemen hemen yarısını 15-24 yaş arası kişilerin oluşturduğuna ve gençler arasında işsiz kalma olasılığının, yetişkinlere göre üç kat daha fazla olduğuna işaret edildi.

Raporda, kadınlarla erkekler arasındaki istihdam açığının son on yılda bir ölçüde kapandığı, ancak açığın gene de büyük olduğu kaydedildi.

Raporda, geçen yıl işsizlikte en büyük artışın Latin Amerika ve Karayipler'de görüldüğü açıklandı.

Dünyada işsizlik oranının en yüksek olduğu bölgenin yüzde 13.2'lik oranla Ortadoğu ve Kuzey Afrika olduğu belirtilen raporda, bu bölgeyi yüzde 9.7'lik işsizlik oranı ile Sahra Güneyi Afrika'nın izlediği ifade edildi.

Rapora ilişkin değerlendirmede bulunan ILO Genel Müdürü Juan Somavia, tek başına ekonomik büyümenin, istihdam alanındaki küresel gereksinimleri karşılamaya yetmediğine dikkati çekti.

Bugün dev boyutlara ulaşan küresel bir istihdam krizinin yaşandığını ifade eden Somavia, "İnsana yakışır iş açığı kendi kendine ortadan kalkmayacaktır. Bu konularda yeni politikalara ve uygulamalara gereksinimimiz var" görüşüne yer verdi.

GRUP AİLE
ÇAY BAHÇESİ
Cemiyetlere sandalye, masa, meşrubat, çerez temin edilir.
CEMİYET ORGANİZASYONU YAPILIR
Tel : (0.224) 513 06 70
GSM : (0.537) 491 31 30

BURSA HAKİMİYET VE KENT GAZETELERİNE İLAN ve REKLAM ALINIR
KÖRFEZ REKLAM
İstiklal Caddesi Bora Sokak No : 3/B GEMLİK
(Akbank aralığı Stüdyo Prestij yanı
Tel : (0.224) 513 96 83 Fax : 513 35 95

Körfez GÜNLÜK SİYASİ GAZETE
'Gemlik Körfez' internette
www.gemlikkorfezgazetesi.com
adresini tıklayın

Körfez
GÜNLÜK SİYASİ GAZETE

Kadınlar erkeklerden daha uzun yaşıyor

Türkiye'de 40 yaş üstü erkeklerin yaşam sürelerinin kadınlara oranla daha kısa olduğu kaydeden Sağlık Bakanlığı, 40 yaş üstü erkekleri karşı karşıya oldukları "sağlık riskleri" konusunda uyardı.

Sağlık Bakanlığı Temel Sağlık Hizmetleri Genel Müdürlüğü'nden yapılan açıklamada, Türkiye'de, 40 yaş üstü erkeklerin yaşam sürelerinin, kadınlara oranla daha kısa olduğuna kaydedildi.

Erkekleri karşı karşıya kalabilecekleri hastalıklar konusunda uyaran Bakanlık, Türkiye'de erkeklerin karşılaştığı sağlık risklerinin başında koroner kalp hastalıklarının yer aldığını ifade etti.

Türkiye'de koroner kalp hastalıklarından ölüm oranının, tüm ölümler içinde yüzde 43 oranıyla ilk sırada yer aldığını bildiren Sağlık Bakanlığı, bu ölümlerin önemli bir bölümünün 41-58 yaş grubunda yer alan erkeklerde görüldüğünü kaydetti.

Koroner kalp hastalıklarının erkeklerde, kadınlara oranla daha erken yaşlarda görüldüğü belirtilen açıklamada, yüksek tansiyon, sigara ve alkol kullanımı, şişmanlık, hareketsiz yaşam tarzı, diyabet ve bilinçsiz beslenmenin, özellikle 40 yaş üstü erkeklerde, kalp-damar hastalıklarına yakalanma riskini artıran faktörlerin başında yer aldığı kaydedildi.

ALKOL VE SİGARADAN UZAK DURUN, YETERLİ VE DENGELİ BESLENİN

Türkiye'de 40 yaş üstü erkeklerin yaklaşık yüzde 53'ünün sigara içtiğine işaret edilen açıklamada, bu yaş grubunda bulunan erkeklere yönelik bir dizi öneri ve uyarıda bulunuldu.

Bakanlık, yeterli ve dengeli beslenilmesi gerektiğini, bunun dört besin grubunda bulunan besinlerin yeterli miktarda tüketilmesiyle sağlanacağını kaydetti.

Bu besinlerin, süt grubunda yer alan süt, peynir ve yoğurt, et grubunda yer alan et, tavuk, yumurta, peynir ve kuru baklagiller, sebze ve meyve grubu ile tahıl grubuna giren ekmek, bulgur, makarna, pirinç, mısır ve tarhana oluştuğu kaydedildi. Bakınlık açıklamasında, bu besinlerin önerilen tüketim miktarları kişiye özgü olarak değiştiğine işaret edilerek, bireyin yaşı, cinsiyeti ve fiziksel aktivite durumu bu oranları etkilediği vurgulandı.

Alkol ve sigaradan uzak durulması önerisinin de yer aldığı açıklamada, sigaranın zararlarına dikkat çekildi. Alkol tüketiminin, sindirim enzimlerini bozup, karaciğer ve beyin üzerinde olumsuz etki yaptığı kaydedilen açıklamada, şöyle denildi:

"Sigara akciğer, ağız boşluğu, yemek borusu, boyun, pankreas, mesane, böbrek, mide ve kan kanserine, alkol kullanımı ise karaciğer ve yemek borusu kanserine yol açar. Yağlar konusunda ölçülü olun ve doymamış yağları tercih edin. Tereyağı, diğer hayvansal yağlar ve margarinlerin çoğu doymuş yağlardır ve kolesterol düzeyini artırırlar. Ayçiçek, soya, mısırözü gibi bitkisel yağların çoğu ise doymamış yağlardır ve kolesterol içermezler. Bu nedenle yemeklerin doymamış yağlarla birlikte zeytinyağı ile pişirilmesi ve tüketimi, sağlık açısından daha yararlı."

Bakanlık, günlük protein iehtiyacının hayvansal ve bitkisel kaynaklı gıdalardan dengeli olarak alınması gerektiğine dikkat çekerek, diğer önerilerini şöyle sıraladı:

".Besinler yoluyla alınan kolesterole dikkat edin. Kolesterol miktarı, kırmızı et, sakatat gibi hayvansal gıdalarda yüksektir. Besinler tüketilirken kolesterol içerikleri göz önünde bulundurulmalı.

.Posalı besinleri sıkça tüketin. Posanın kan kolesterolünü düşürücü etkisi vardır. Sebze ve meyveler posa, vitamin ve mineral içeriği zengin olan besinlerdir.

.Bunun yanında kuru baklagiller, yulaf, mercimek, mısır, buğday ve ekmek gibi posa yönünden zengin besinler beslenmede yer almalıdır.

.Şekerli içecek ve tatlı tüketiminizi azaltın, şeker içeriği az olan besinleri tercih edin. Şekerler saf karbonhidrattır ve yoğun enerji kaynağıdır. Bu besinlerin fazla miktarda tüketimi, vücut ağırlığının artmasına ve besleyici değeri yüksek olan besinlerin tüketiminin de azalmasına neden olur.

.Tuz tüketimine dikkat edin. Tuz tüketimi ile yüksek tansiyon arasında vakın bir ilişki var. Ayrıca fazla tuz tüketimi idrarla kalsiyum atılmasını artırarak kemiklerden kalsiyum kaybına neden olur. Tuz tüketimini azaltmak için; lezzetine bakmadan yemeklere tuz eklemeyin. Tuz içeriği düşük besinler tüketin.

.Sebze ve meyve tüketimini artırın. Vücut ağırlığınızı dengede tutun, fiziksel aktivitenizi artırın. Vücut ağırlığının normalden az yada çok olması çeşitli sağlık sorunlarına zemin hazırlar. Bu nedenle kilonuzu normal sınırlar içinde tutmak için yeterli ve dengeli beslenmeye özen gösterin.

.Hareketli bir yaşam sürmeye çalışın; kısa mesafeleri yürüyün. Çok gerekmedikçe asansör ve yürüyen merdivenleri kullanmamaya özen gösterin.

.Her gün en az 30-45 dakika yürüyüş yapın."

Her yıl 8 milyon bebek sakat doğuyor

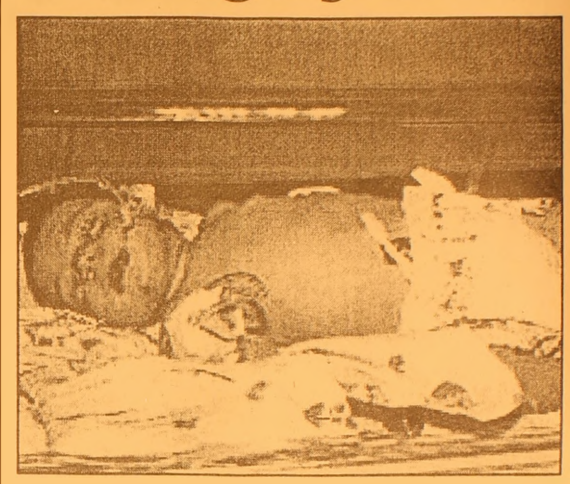

Dünyada her yıl yaklaşık 8 milyon bebeğin doğum kusurlarıyla dünyaya geldiği, birçoğunun öldüğü veya sakat kaldığı bildirildi.

ABD'deki March of Dimes yardım örgütünün yayımladığı rapor, doğumlarında kusur görülen bebeklerin çoğunun, yoksul ülkelerde yaşadığını, buralarda, durumları daha iyi olan ülkelerde kolayca halledilebilecek veya önlenebilecek sorunlar nedeniyle acı çektiklerini gösterdi.

Doğumdan gelen kusurların yüzde 70'inin önlenebilir, tedavi edilebilir ya da düzeltilebilir olduğunu belirten araştırmacılar, yılda 7.9 milyon bebeğin, kısmen genetik nedenler veya gebelik sırasında annenin geçirdiği rahatsızlıklar ya da alkol kullanımı gibi faktörlerden ötürü kusurlu doğduğunu söylediler.

Örgütün 5 yıl boyunca sürdürülmesini sağladığı araştırma, her yıl 5 yaş altında 3.3 milyon çocuğun doğum kusuru nedeniyle öldüğünü, 3.2 milyonunun zihinsel veya bedensel özürlü kaldığını ortaya koydu.

Sudan'da her bin doğumun 82'si, Fransa'da ise 39.7'sinde doğum kusuru görüldüğünü belirten araştırmacılar, doğum kusurunda, annenin bebeğin sağlığıyla yeterince ilgilenmemesi, yaşı büyük anneler ve akraba evliliği gibi faktörlerin önemli rol oynadığını kaydetti.

Araştırmada, Afrika, Doğu Akdeniz ve Güneydoğu Asya'da yaşayanların, Akdeniz anemisi ve Glikoz 6 Fosfat Dehidrogenaz Eksikliği (G6PD) gibi ortak miras olan hastalıklar nedeniyle daha fazla risk altında oldukları, ciddi bir doğum kusuruna sahip bebek dünyaya getirme oranının her anne adayı için yaklaşık yüzde 5 olduğu belirtildi.

'Gemlik Körfez' internette

Gazetemizi www.gemlikkorfezgazetesi.com adresinden okuyabilirsiniz

DOĞAYI SEV, YEŞİLİ KORU

Romatizmayı nasıl bilirsiniz?

Kendinizin veya aile bireylerinizden birinin romatizma rahatsızlığı olup olmadığını nasıl anlarsınız? Yaşlı hastalığı diye adlandırılan romatizma, çocuklarda da görülebilir mi? İşte romatizma ile ilgili önemli bilgiler:

Dünya Sağlık Teşkilatı, yaşlılık belirtisi diye kabul edilen romatizmanın çocuklarda da görüldüğünü açıkladıktan sonra Avrupa kamuoyunda romatizmaya bakış değişti.

Yaşlı hastalığı diye adlandırılan romatizma sanıldığı gibi sadece ileri yaşlardaki kişileri değil, aynı zamanda genç, çocuk ve sağlıklı bir insanı da etkileyebiliyor. Romatizma rahatsızlığının ortaya çıkış sebeplerinden biri olan "duygusal çöküntü", depresyona bağlı sinir bozuklukları, uykusuzluk gibi durumlarda öne çıkıyor. Bu sebeplerin büyükler kadar çocukları da etkilediği olması ise, işin farklı bir boyutu. Halk arasında "yağmur yağacak, bacaklarım ağrıyor" gibi sözlerle hatırlanan bu rahatsızlık bilindiğinden daha oylumlu ve komplike bir rahatsızlık.

Mesela sebepsiz gibi görünen baş ağrılarının romatizmadan ileri gelebileceği anlaşıldı. 'Küçük çocuklarda huysuzluk ve dışarı çıkma isteğinin olmadığı durumlarda bir uzmana danışın' şeklindeki uyarılar arttı.

Romatizma, eklem iç zarının görevini doğru şekilde yerine getirememesinden kaynaklanıyor. Eklem zarı eklemler için ihtiyaç olan, anlaşılır bir dille nemlendirme görevini yapan eklem sıvısını üretiyor. Bu sıvının oluşumunda veya sürecini tamamlamasında bir kusur olduğunda da eklemlerde şişme, sonucunda da ağrı yapıyor. Bazen vücudunuzdaki kasılmaların sebebi de romatizmadır. Hani bazen uykuya yattığınızda yorgunluktan ani kasılmalar veya uyku derinleşmeden atılan istem dışı tekmeler vardır ya işte bunlar romatizmanın marifetleri arasında yer alıyor, ne yazık ki.

Peki, gerçekten kendiniz veya aile bireylerinden birinin romatizma rahatsızlığı olup olmadığını nasıl anlarsınız? Farkında olmadan yapılan ani bir hareket sonucu eklemlerde zedelenme veya eklemlerin zorlanması gibi kabul edilen sebepler aslında romatizma belirtileridir.

Bazen kişi genel olarak uşuttugunde de üzerinde bir kırıklık oldugunu söyler. Eger grip veya nezle gibi bir hastalıkla sonuçlanmıyor ve bu his ve kısık agrılar sürekli olarak devam ediyorsa romatizmanın sizinle birlikte yaşamaya başlamış olduğuna emin olabilirsiniz. Uzmanlara gore birçok insan, romatızmal omurga enfeksiyonu geçirdiğinin farkına bile varmıyor. Yattığı yatagın rahatsız oldugunu ileri suruyor. Oysa bu rahatsızlıgınız varsa piyasadaki en iyi yatagı bile alsanız ne yazık ki sabahları saglıklı ve dinç kalkamayacaksınız demektir. Yanlış teşhisler de bazen insan hayatını ciddi tehlikeye sokabilir. Göz, kalp, bobrek ve sinir gibi organlarımızı da etkileyen "önemsiz" kabul ettigimiz bu hastalık için gerekli tedbirleri almak lazım. Ozellikle çocuklarda uşutme veya soguk algınlıgı yoksa ani ateş yukselmesi veya iç organların rahatsızlıgı ile aniden ortaya çıkan tepkiler de doktora başvurmak için geçerli sebepler. Bıtkın hissettiginizde, işyerinde durup dururken baş agrısı hissettiginizde vurdumduymaz olmamanızı tavsiye ederim. Hiç sebepsiz yere el ve ayak parmaklarınızda karıncalanmalar ve bunun yanı sıra farklılıklar hissediyorsanız dolaşım bozuklukları başlamış demektir. Hatta öyle ki romatizma akciger enfeksiyonunu bile tetikliyor. Bu gibi durumlarda doktorunuzun tavsiyelerine veya tedavi yontemine uymanın dışında mümkunse sıcak suda yuzebilirsiniz. Bu yuzden temizliginden emin oldugunuz termal tesisler romatizma için birebirdir. Romatizmayı önlemenin veya yavaşlatmanın en iyi yollarından biri de bisiklete binmektir. Bu yüzden çocugunuzu çocukluktan itibaren bisiklete binmeye teşvik etmeli, ona bisiklete binme sporunu aşılamalı ve sevdirmelisiniz. Evladınızın ileri yaşlarda sıkıntı çekmemesi için siz de bisiklete binmeli ve onu özendirmelisiniz. Bisiklete binmenin yanı sıra kır gezintileri, ormanlık alanda özellikle kış ve yaz mevsimlerinde uşutmeyecek şekilde yuruyuşler yapmanız ve çocuklarınızı da bu saglıklı, keyifli zamana dâhil etmeniz gerçekten çok muhim. Burada kuçuk bir uyarı yapmadan geçemeyeceğim. Geçtigimiz hafta soguk ama güneşli bir gün işimle ormana yuruyuşe gittigimizde bir aile de onumuzde yuruyordu. Ne güzel ailece spor yapıyorlar derken çocuklardan biri de ilkokul çaglarında, onune çıkan biraz iricie bir canlı turunu eline kaptığı dal parçasıyla itekliyordu agzını açamadan ezmeye kalktı. Bir canlının, çocuga ya da bir başkasına zararı yokken "kendi evinde" tabiatta yaşamaya çalışırken böyle zarar görmesi ani tepkimle son buldu. Sonra aile de uzüldü çocuklarının yaptıgına. Lutfen çocuklarınızı saglıklı yaşama alıştırırken dogada yaşayan canlılara da alıştırın ve dogayı içindekilerle sevdirin. Bu sayede çocuk hem yuruyuş yapmış hem de agacın turunu, bitkiyi, canlıyı tanıyarak romatizma gibi eklem agrılarından uzak yaşamış olacak. Son olarak yuruyuşlerde eger su veya havlu gibi birkaç şey taşıyacaksanız sırt çantası içinde taşımanız da onemli. Agırlıgı vucudu[illegible]in tek bir tarafını vermeniz de yanlış eklemler için, unutmayın. Bisiklete binerken de eger iki kişi biniyorsanız, sırt çantasını arkada oturan kişiye verin ki sırt eklemleri dengeyi kurarken bir başka agırlıkla uğraşmasın.

GEMLİK REHBERİ

GEREKLİ TELEFONLAR

İtfaiye	110
Polis İmdat	155
Jandarma İmdat	156
Jandarma K.	513 10 55
Polis Karakolu	513 18 79
Gar. Kom.	513 12 06

KAYMAKAMLIK

Kaymakamlık	513 10 51
C.Savcılığı	513 10 53
C.Savcı Yrd.	513 29 54
Emniyet Müd.	513 10 28

ULAŞIM

METRO	513 12 12
Aydın Turizm	513 20 77
Süzer Turizm	512 10 72
Kanberoglu-Esadaş	514 45 49
Anıtur	514 47 71
Kamil Koç	513 35 71

HASTANELER

Devlet Hastanesi	513 92 00
SSK Hastanesi	513 23 29
Mer.Sag.Ocagı	513 10 68
Tomokay Tomografi	513 65 29

TAKSİLER

Körfez Taksi	513 18 21
Çınar Taksi	513 24 67
Güven Taksi	513 32 40
Gemlik Taksi	513 23 24
Manastır Taksi	514 35 50

RESMİ DAİRELER

TEK Arıza	513 20 66
TEK İşletme	513 45 03
Statyum	514 00 95
Orm.Böl.Şef.	513 12 86
Milli Eğt. Md.	513 11 74
Halk Kütüphane	513 13 53
Askerlik Şb.	513 10 57
Karayolları	513 13 08
Liman Baş.	513 11 33
Mal Müd.	513 10 95
Nüfus Md.	513 37 42
Özel İd. Md.	513 15 07
Tapu Sicl. Müd.	513 14 14
Müftülük	513 13 64
Gümrük Md.	524 85 86
Tekel Md.	513 10 42
Ver. Dairesi Md.	513 10 92
İlçe Tarım Müd.	513 10 45
İlçe Seç. Md.	513 77 77
Halk Eğitim Müd.	513 18 46

BELEDİYE

Santral	513 45 21 -23
Başkanlık	513 45 20
Zabıta	513 24 32
Otobus İşlet.	513 45 21-122
Su İşlet.	513 45 21 - 115
İtfaiye	513 23 25
Muhasebe Md.	513 45 21 -182
Yazı İşl. Md.	513 45 21 -111
Su Arıza	Yalnız 185

DENİZ OTOBÜSÜ

Bursa	256 77 84
Mudanya	544 30 60
Yenikapı	(212) 516 12 12
Yalova	(226) 811 13 23
İDO İmam Aslan Dinlenme Tes.	513 23 94

VAPUR - FERİBOT

Yalova	(226) 814 10 20
Topçular	(226) 363 43 19
Eskihisar	(262) 655 60 31

OTOBÜS

Şehirlerarası	261 54 00
Otobüs Terminali	(18 Hat)

TÜP DAGITICILARI

Aygaz	513 12 95
Tekgaz	513 16 37
Ocakgaz	513 16 37
Ergaz	513 88 43
İpragaz	513 22 59
Habaşgaz	513 45 46
Yeni Likitgaz	513 65 00
BP Gaz	514 59 81
Bütünler Likitgaz	513 80 00
Akçagaz	514 88 70
Totalgaz	514 17 00
AKCAN PETROL	513 10 79
YERLIYURTLAR PETROL	513 30 33
TUNCAY OTO GAZ	513 14 25

NÖBETÇİ ECZANE

6 ŞUBAT 2006 PAZARTESİ
İNCİ ECZANESİ
Hamidiye Mh. İstiklal Cd.
No: 5 GEMLİK

GEMLİK İLK GÜNLÜK GAZETESİ
Körfez
GÜNLÜK SİYASİ GAZETE

YEREL SURELİ YAYIN
YIL : 33 SAYI : 2352
FİYATI : 0.25 YTL. (KDV Dahil)
Sahibi : Kadri GÜLER
Sorumlu Yazı İşleri Müdürü : Serap GÜLER
Haber Müdürü : Seyfettin ŞEKERSÖZ
İstiklal Cad. Bora Sok. No:3/B
Tel : 513 96 83 Fax : 513 35 95 GEMLİK
Yönetim ve Basım Yeri : KÖRFEZ OFSET
Matbaacılık-Yayıncılık-Reklamcılık Tesisi
İstiklal Cad. Bora Sok. No:3/B GEMLİK
(Dini bayram Günleri ve Pazar günleri yayınlanmaz)

ANAVATAN

ANAVATAN PARTİSİ'NDEN DUYURULUR

Yargıtay Cumhuriyet Başsavcılığı, tüm siyasi partilerin üye kayıtlarının güncelleştirilmesi yönünde bir çalışma başlatmış ve üye kayıt beyannamelerinde vatandaşlık kimlik numarasının yer alması zorunluluğu getirilmiştir. Partimiz Merkez Karar ve Yönetim Kurulu'nca, bu amaç doğrultusunda üye kayıtlarımızın yenilenmesine karar verilmiştir.

Bu çerçevede; Partimizin kurulduğu 1983 yılından bu güne kadar üye olmuş ve çeşitli kademelerde görev yapmış tüm Anavatan'lıları üyeliklerini yenilemeye davet ediyoruz.

Ayrıca Partimize katılmak isteyen tüm Gemlik halkını davet ediyoruz.

Partimizin tüm üyelerine ve aziz Gemlik halkına saygıyla duyurulur.

ANAVATAN PARTİSİ
Gemlik İlçe Teşkilatı

Ev sahibi olmak isteyenler müjde!

MANASTIR'da

Muammer Ağım Devlet Hastanesinin hemen yanında kurulan 50 ortaklı S.S. A. BİLGİN KONUT YAPI KOOPERATİFİNE üye kayıt işlemleri başladı.

Sınırlı sayıda olan üye yazımı için önce başvuranlar kazanacak.

Mortgage sistemi gibi, 700 YTL taksitli kredi ile 15 yıl ödemeli olan konutlar 2 yılda teslim edilecektir.

Geniş bilgi için büromuzdan başvurabilirsiniz.

Kooperatife üye olanlara kredilendirme aşamasında tapuları verilecektir

S.S. A. BİLGİN Konut Yapı Kooperatifi

Demirsubaşı Mah. Semerciler Yokuşu, No : 25
(Demiriz Ecz. karşısı) GEMLİK
TEL . (0224) 513 89 90

DYP'nin basın toplantısında Belediye Başkanı Mehmet Turgut eleştirildi.

"Yedi yılda hiçbir kalıcı eseri yok"

Doğru Yol Partisi İlçe Başkanı Faruk Güzel, dün yönetim kurulu üyelerinin de katıldığı basın toplantısında Belediye başkanı mehmet turgut'un 7 yıllık çalışmalarını eleştirirken, hiçbir kalıcı eser bırakmadığını söyledi.

GEMLİK

GEMLİK'İN İLK GÜNLÜK GAZETESİ

Körfez

TARAFSIZ SİYASİ GAZETE

7 Şubat 2006 Salı info@gemlikkorfezgazetesi.com 25 YKr. (250.000 TL.)

Boşandığı eşinin arkadaşını vurdu

Önceki akşam saat 20.15 sıralarında Hisar Mahallesi'nde meydana gelen olayda, İ.A adlı şahıs, boşandığı eşinin arkadaşını ayağından vurdu. *Sayfa 2'de*

Belediye Meclisi Şubat ayı toplantısının ilki dün yapıldı

Meclis Kınama Komisyonu kurdu

Dün toplanan Belediye Meclisi'nde imarla ilgili konular ele alınarak incelenmek üzere İmar Komisyonu'na gönderildi. Batı basınında Hz. Muhammed'i küçük düşüren karikatürlerin kınanması için ise tüm partilerin katıldığı bir komisyon kuruldu.

Belediye Meclisi Şubat ayı ilk toplantısını dün yaparken, Meclisteki gündeme damgasını vuran konu Peygamberimizi terörist olarak gösteren karikatürün kınanması oldu. Meclis, Faruk Çelik'e yapılan silahlı saldırıyı da kınayacak. *Seyfettin Şekersöz'ün haberi sayfa 3'de*

Dünkü Meclis toplantısından bir görüntü

Güne Bakış

Kadri GÜLER
kadri_guler@hotmail.com

DYP'lilerden Belediye eleştirileri

Siyasi partiler ilçe kongrelerine hazırlanıyor.

AKP de ve MHP'de ilçe kongreleri hazırlıkları hızlandı.

AKP 18 Şubat günü kongresini toplarken, MHP'nin kongre takvimi açıklanmadı.

DYP kongre sıkıntısı olmayan bir parti.

Faruk Güzel'in parti başkanlığına gelmesiyle kongre de olsa rakip çıkma olasılığı yok.

Faruk Güzel dün yönetim kurulu ile birlikte bir basın toplantısı yaptı.

Basın açıklamasında Karapaşaoğlu ve Belediye Başkanı Turgut'un açıklamalarının üreticiyi mağdur ettiği belirtilmiş, daha sonra da genellikle Belediye Başkanının çalışmaları eleştirilmiş.

Özetle ne demiş Güzel:

Terminal yeri, imar planında olduğu yere yapılmalı.

Sonra, Kapalı Çarşı yıkılınca esnafı perişan oldu. Yıkılan çarşıya yapılacak proje ile ilgili kimse bir şey bilmiyor.

Daha sonra, Belediye Başkanı Mehmet Turgut'un 7 yıllık hizmet döneminde yaptığı tek hizmet, Katlı Otopark..

Güzel'e göre, Başkan Turgut kalıcı bir şey yapmamış.

Kent Konseyi, Meclis kararına karşın kurulmamış.

Belediye Sağlık Ocağı'nda doktor ve hemşire bulunmamaktaymış.

Gemlikspor'a çok yardım yaptığını söylemesine karşın 1. kümede oynayamaktaymış. Ayrıca, Gemlikspor'u aldığı yere bırakırsa kendilerinin sahip çıkacağını söylemiş.

Gemlik girişindeki çirkini görüntü sergileyen parke imalathanesi hala kaldırılmamamış.

Bir ide belediyenin bankalarda ne kadar parası olduğu sorusu var.

Bunları cevaplamak, Belediye Başkanına düşüyor.

Kapatılan cep telefonları açılıyor

Telekominikasyon Kurumu, kapatılan 100 bin cep telefonunu kullanıma açıyor. Imei numaralarını kayıt altına alma uygulamasından etkilenen 500 bin telefondan, 100 bini faturalı çıktı. Kurum, bunun üzerine, faturası olan telefonları yeniden kullanıma açma kararı aldı. *Sayfa 9'da*

Memura zam Mart ayına kaldı

Ek ödeme almayan yaklaşık 1 milyon 400 bin kamu çalışanının sabırsızlıkla beklediği 40 YTL'lik zamlar şubat ayı bordrolarına yetiştirilemedi. *Haberi sayfa 7'de*

ANAP İl Başkanı Orhan Efe, halkın eskisi gibi Anavatan'ı tercih etmeye başladığını söyledi

"Kaybederken kazanmayı öğrendik"

Anavatan Partisi'nde kayıt yenileme çalışmaları İl Başkanı Orhan Efe'nin katılımıyla başlatıldı. *Haberi sayfa 4'de*

Buluşma

Gürhan ÇETİNKAYA

Erkan Mumcu

Erkan Mumcu'yu izliyor musunuz?

Çok akıllı, gerekçeli, destekli, dayanaklı konuşmaları var. Saptamaları çok yerinde.. Kendisine güveni de tam.

Sağcı ya da solcu.. Liberal ya da Sosyalist.. Hiç önemli değil. Önemli olan davranış tutarlılığı..

Akılcı yaklaşım.

Erkan Mumcu'da var.

İlk kez adını Anavatan Partisi Genel Sekreteri olarak duydum.

Gencecik bir adam.

Sonra parlamentoya giriş ve bakanlıklar dönemi başladı.

Bakanlık yaptığı dönemlerde de işinin hakkını verdi doğrusu.

Akçeli işlere hiç bulaşmadı.

Aynı, Ecevit gibi..

Aynı, Baykal gibi..

Mumcu o zamanki davranışları ve söylemleriyle sağın parlayan yeni yıldızı idi.

Güven veriyordu.. İyi konuşuyordu.

Ancak..

AKP'ye girme kararı aldığı dönemde üzerini bir miktar kuşku bulutu kapladı..

Neyse ki bulutlar çabuk dağıldı.

Çünkü takiyye yapmadı. Kendisini düzen çarkının dişlilerine kaptırmadı.

Neyse oydu.

Neden bunları yazdım

Dün bir televizyon kanalında konuşkudu

İzledim. Dinledim. Söylemiyle davranışı arasında hiçbir fark yoktu.

Sağa ya da sola bakışı aynı mesafedeydi.

Ne birini kayırıyor ne ötekini yeriyordu.

Her ikisini de eleştirmiyordu. Onların aracı olduklarını düşünüyordu.

Doğruydu da..

Devleti yönetenlerin, sistemden beslenenlerin ayıbı vardı..

Onlar bu pırıl pırıl gençleri kullanmışlardı.. Sonra da kaldırıp bir kenara atmışlardı.

Haksız mı ?

Yansız olan herkesin birleşeceği nokta bu değil mi?

Türkiye çok ciddi demokrasi hatalarıyla yönetilmedi mi?

Bu hataların bedelini hep birlikte ödemedik mi ?

Ödemeye de devam etmiyor muyuz?

Bugün eleştirdiğimiz gençler..

Depolitize olan gençler..

Na sağcı ne solcu futbolcu yetişen gençler..

Kendi iradeleriyle mi bu yapıda yetiştiler ?

Evet ..

Siyaset temizlenmedikçe..

Politikacı aklanmadıkça..

Gerçek anlamda şeffaflık sağlanmadıkça..

Tünelin ucu hiç görünmeyecek..

Karanlık labirentler her şeyi ama her şeyi yok edecek.

BURSA HAKİMİYET VE KENT GAZETELERİNE İLAN ve REKLAM ALINIR

KÖRFEZ REKLAM

İstiklal Caddesi Bora Sokak No : 3/B GEMLİK
(Akbank aralığı Stüdyo Prestij yanı
Tel : (0.224) 513 96 83 Fax : 513 35 95

Boşandığı eşinin arkadaşını vurdu

Seyfettin ŞEKERSÖZ

Onceki akşam saat 20.15 sıralarında meydana gelen olayda bir kişi tabanca ile ayağından vuruldu. Edinilen bilgiye göre, Hisar Mahallesi Ali Turgut 1 Nolu Site'den polise yapılan silah sesi ihbarı sonucu olay yerine giden ekipler, binanın 10 nolu dairesinden gelen sesler üzerine içeride münakaşa olduğunu tespit etti. Kapının açılmasını isteyen polis ekiplerine içeriden bir erkeğin *"Elimde silah var, içeriye giremezsiniz, kapıyı açmıyorum, herhangi bir zorlama yaparsanız içeridekileri öldürürüm"* tehdidiyle karşılaştılar. İçeriden seslenen kişi kendisinin İ.S. olduğunu yanında boşandığı eşi Ü.Y. ile arkadaşı M.K.'nin bulunduğunu, boşandığı eşinin babası R.A.'nın olay yerine gelmesi halinde kendisiyle konuşabileceğini bildirdi. Eve getirilen R.Y.'nin ikna ettiği İ.A. kapıyı açarak içeride bulunan M.K.'yı bacağından yaraladığını söyleyerek teslim oldu. Eşlerin ayrıldıkları ve iki çocuklarının bulunduğu öğrenilirken İ.S.'nin boşandığı eşi Ü.Y.'yi de darp ettiği anlaşıldı. Bacağından yaralanan M.K.'nın ordu mensubu oldugu ileri sürülürken olayla ilgili soruşturmanın Cumhuriyet Savcılığı tarafından sürdürüldüğü öğrenildi.

Tamer Sivri, Türkiye Sakatlar Konfederasyonu üyeliğine seçildi

Seyfettin ŞEKERSÖZ

Onceki gün Ankara'da gerçekleşen 4 federasyondan oluşan Türkiye Sakatlar Konfederasyonu 16 kişilik üyeliğine Gemlik'ten Tamer Sivri'de seçildi. Bursa Zihinsel Engelli Çocukları Koruma Derneği ile Özel Türe Özel Eğitim Kurs Merkezi görevlerinin yanı sıra Zihinsel Özürlüler Federasyonu Genel mali Sekreteri olan Tamer Sivri'nin 4 federasyondan oluşan Konfederasyon seçimlerinde

Tamer Sivri

yönetim kurulu üyeliğine seçilmiş olması Gemlik için kazanç oldu. Olaylı ve siyasi baskıların yoğun olduğu kongrede, Türkiye Sakatlar Konfederasyonu Genel Başkanı Faruk Öztimur her türlü baskıya rağmen güven tazelerken, aynı listede bulunan Tamer Sivri'de yeni oluşan yönetimde yer almayı başardı. Ülke genelinde 8.5 milyon özürlüye hitap eden Konfederasyonun yönetim kurulu üyeliğine seçilen Tamer Sivri, kongre sonrasında yapılan görev taksiminde de Türkiye sakatlar Konfederasyonu Eğitim- Kültür- Uluslar arası İlişkiler ve Teşkilatlandırma Sekreterliği'ne getirildi. 122 delegeye sahip Sakatlar Konfederasyonu'nda Ortapedik Özürlüler Federasyonu, İşitme Engelliler Federasyonu, Zihinsel Özürlüler Federasyonu ile Körler Federasyonu'ndan 4'er üye bulunuyor. 77 oyla yeni yönetimde yer alan Tamer sivri, Gemlik ve yöresindeki özürlülere yönelik çabuk ve kolay destek bulma sözü verirken, *"Gemlik'te yaptığımız çalışmalar tüm yurtta ses getiriyor. Bundan sonra Türkiye Sakatlar Konfederasyonu'nda Gemlik ve Bursa gereği gibi temsil edilme şansına kavuşmuş oldu"* dedi.

TURAN TRAFİK

ADNAN TURAN

Her türlü araç devir
Yeni kayıt, Plaka,
Ruhsat, Fenni muayene
Sigorta işlemleri yapılır.

Adres: Gürle İş Merkezi
Kat: 1 No: 66 - GEMLİK
Tel : (0.224) 514 62 02
GSM: (0.537) 933 25 26

'Gemlik Körfez' internette www.gemlikkorfezgazetesi.com adresini tıklayın

Belediye Meclisi Şubat ayı toplantısının ilki dün yapıldı

Meclis Kınama Komisyonu kurdu

Dün toplanan Belediye Meclisi'nde imarla ilgili konular ele alınarak incelenmek üzere İmar Komisyonu'na gönderildi. Batı basınında Hz. Muhammed'i küçük düşüren karikatürlerin kınanması için ise tüm partilerin katıldığı bir komisyon kuruldu.

Seyfettin ŞEKERSÖZ

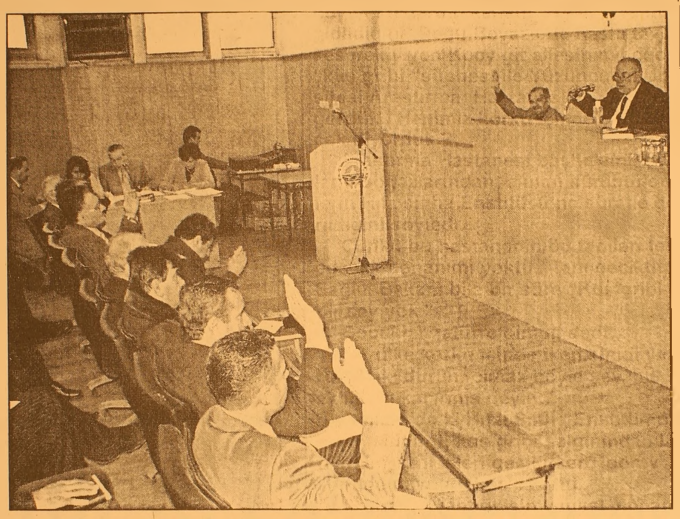

Gemlik Belediye Meclisi Şubat ayı toplantısında imarla ilgili konuları komisyona havale edilirken, Meclis üyesi Nurettin Bay'ın verdiği "Peygamberimizi küçük düşürücü karikatürlerin kınanmasını" istenen önerge kararı tartışarak alındı. Toplantının ilk maddesinde daha önce meclis tarafından alınan ve Milli Eğitim Bakanlığı'na devredilecek olan okul arsasının istek doğrultusunda Milli Eğitim Bakanlığı İl Tüzel kişiliği adına tahsisi oy birliği ile kabul edildi. Gündemin ikinci maddesinde ise imarla ilgili konular yer aldı. İçlerinde 4 kat paftalarının da bulunduğu önergeler, İmar Komisyonu'na havale edilirken, Çevre Yolu mezarlık üstünde yer alan ve daha önce imara açılan 84 hektar arazi de imar komisyonuna havale edildi. AKP'li Meclis üyesi Nurettin Bay'ın Peygamberimize karikatürle yapılan çirkin saldırının kınanması teklifi ise mecliste tartışma yarattı. AKP'li Menderes Bingül, görüşünü belirtirken, bu kınamanın Hükümet nezdinde yapılmış olduğuna dikkat çekerek, meclise getirilmesine gerek olmadığını savundu. Meclis, aldığı karar gereği, peygamberimize yapılan hakaretin basın yoluyla kınanması için komisyon kurulmasına karar verirken, bu komisyona AKP'den Ali Okuroğlu, Nurettin Bay, Menderes Bingül, Cemal Abaklı, DYP'den Halil Çevik ile MHP'den Osman Doğan seçildi. Meclis ayrıca, AKP Grup Başkanvekili Faruk Çelik'e yapılan silahlı saldırı nedeniyle tüm Meclis üyelerinin ismi yer alacak geçmiş olsun telgrafı çekilmesi kararı oy birliğiyle alındı. AKP'li meclis üyesi Ali Okuroğlu, yaptığı gündem dışı konuşmasında, şehir plancısının cami projesi için yaptığı değişikliğe sitem ederken; *"Meclis tarafından kabul edilen cami yerinin şehir plancısı tarafından kendi insiyatifiyle oynayarak Gemlik'i aylarca oyalamasının anlamını anlamak mümkün değil. Hiç kimsenin meclisin üzerinde olamayacağını kendisine anlatmalıyız. Eğer, meclisin yetkisi yoksa, burada bulunmanın hiçbir anlamı yoktur."* şeklinde konuştu. Belediye Meclisi İmar Komisyonu'na havale edilen önergeleri görüşmek üzere 9 Şubat 2006 Perşembe günü saat 14.00 de toplanmaya karar verdi.

Ali Okuroğlu, gündem dışı konuşmasında şehir plancısının cami projesi için yaptığı değişikliğe sitem etti.

Yazı YORUM

Diş Hekimi Özcan VURAL
ozcanvural1933@hotmail.com
www.ozcanvural.sayfasi.com

Hayırlı insan, insana hayrı dokunandır...

Sayın okurlarım geçmiş günlerde olan olay dikkatimi çekmiş, biraz araştırınca altından çıkarlar beni üzmüştü.

Ankara'da Hıfzısıhha Enstitüsü adlı büyük bir tıbbi kontrollar yapan, aşı üreten, her türlü tanı koyabilecek her türlü modern gereçlere sahip, enstitümüz var. Öyle ki bir çok büyük Üniversitenin, araştırma hastanelerinin bile sahip olmadığı tanım teknolojisi ve bilgisine sahip.

Ülkemizin son aylar içinde bir salgın hastalık tehdidi altına girdiğini, Kuş gribi (Tavuk vebası) bulaşmasının yer yer başladığı, ülkede büyük bir panik başladığı, büyük miktarda kanatlı hayvan itlafına gidildiğini, Doğu Beyazıt'da hasta tavukları keserek yiyen Koçyiğit ailesinin 4 çocuğu "kuş gribi "şüphesi ile Yüzüncü yıl Üniversitesi Araştırma Hastanesi'ne yatırıldığını gördük.. Hepimiz korku içinde şimdi ne olacak diyorduk ?

Araştırma Hastanesi başhekimi çocukların boğazlarından alınan sürüntü örneklerin Hıfzısıhha Enstitüsü'ne süratle gönderildiğini söyledi.

Çünkü bu hastanenin bu tanıları tesbit edecek donanımı yoktu.. Tanı geciktiği için, Sağlık Bakanı bile bir süre "Kuş gribi diye bir şey yok."

Çocuklar zatürre olmuş dedi...

Bir ülke korku içinde iken şimdi yazıyorum sıkı durun, olmaz böyle şey, bu insan aklını mı kaçırmış deyin...

Ankara'da ki Hıfzı Sıhha Enstitümüzün sayın Müdürü, kuş gribi salgınından insanlar ölürken, tanı işleri gecikirken, görev yerinden ayrılıp 'hac'ca gitti..

Sonra da yaptığı işin yanlışlığını anlayıp istifa etti...

Böyle mühim kuruluşların başına atanan yöneticilerin halkın sağlığını ilgilendiren konularda çok hassas ve dikkatli olması gerekmez mi?

Enstitünün müdürü "kendini yüceltmek, insanlığa hizmet etmek için çok iyi bir fırsat geçiyor. Çalışacak, kurumu ile beraber değerlenecek...

Binlerce insana bir ümit ışığı olacak..

Bundan büyük ibadet olabilir mi ?

Allah'ı memnun etmenin bundan iyi yolu olur mu ?

Sayın okuyucularım Peygamber efendimize sormuşlar; "İnsanın hayırlısı kimdir" demişler. "İnsana hayrı dokunandır" demiş.

Türkiye'nin başına bir felaket geldi.

Türk insanının sağlığı tehlike altında... O ise, görevini terk ederek hac'ca gidiyor.

Namaz, oruç, hac, kurban kesmek bütün bunlar dinimizin insanı hayırlı insan olmaya yöneten dini vecibelerdir. Ama, hayatta şunları da görüyoruz..

Hırsızlık yap, kötülük yap, kimseye hayrın dokunmasın, insana –hayvana eziyet et, onun bunun kuyusunu kaz, ailene –çocuğuna bakma, DEVLETİN –kulun, yetimin hakkını ye, insanlara kötü –pahalı mal satarak kazıkla, sonra da ben namaz kılıyorum,oruç tutuyorum, Hac'ca gidiyorum de. Sizde bunları doğru bulmazsınız halkım.

Bu kendilerine göre akılları fazla insanlar, her şeyi kendilerinin bildiğini zannederek (haşa) Allah'ı kandırdıklarını mı sanıyorlar.?

Yarın Allah'ın huzuruna gidildiğinde kimin eğri, kimin doğru olduğunu acı şekilde görüp, cehennemi bulacaklardır.

Dinimiz böyle söylüyor. Bizler yine de iyi insanlar olarak "Allah acısın" diyelim...

Anavatan Partisi İl Başkanı Orhan Efe, halkın eskisi gibi Anavatan'ı tercih etmeye başladığını söyledi

"Kaybederken kazanmayı öğrendik"

Seyfettin ŞEKERSÖZ

Anavatan Partisi'nde sıfırdan başlayacak yeni kayıtlar için start verildi. Bursa genelinde ilkinin Osmangazi ilçesinde başlatıldığı kayıt yenilemeler İl Başkanı Orhan Efe'nin de katılımıyla Gemlik'te start aldı. Dün Anavatan Partisi'ne gelen bir çok üye yeni kayıt yaptırırken, İl Başkanı Orhan Efe'nin yanı sıra eski bakanlardan İlhan Aşık, İl başkan yardımcısı Altan Ceylan ile Umurbey Belediye Başkanı Fatih Mehmet Güler'de katıldılar. Anavatan Partisi İlçe Başkanı Ferhat Kurt, toplantıda yaptığı konuşmada, 2003-2004 yıllarından sonra durgunluk dönemine geçen Anavatan Partisi'nin gelen başkan Erkan Mumcu ile canlanmaya başladığını belirterek "Yep yeni bir vizyonla üye kayıtlarına başlıyoruz. Anavatan eski gücüne sevenleriyle birlikte kısa zamanda kavuşacaktır" dedi.

KAYBEDERKEN KAZANMAYI ÖĞRENDİK

İl Başkanı Orhan Efe, halkın eskisi gibi yeniden Anavatan'ı tercih etmeye başladığına dikkat çekerek "Gemlik'te yeni bir heyecan başlıyor. Ülkeye hizmet etmek isteyen herkesi Anavatan çatısı altına davet ediyoruz. Zor günler yaşadık ve atlattık, merhum Özal'ın dediği gibi kaybederken kazanmayı öğrendik" dedi. Yargıtay Başsavcısının talebi doğrultusunda tüm partilerin kayıt yenileme çalışmaları içine gireceklerini

Anavatan Partisi İlçe Teşkilatı'nda İl Başkanı Orhan Efe'nin katılımıyla kayıt yenilemeler başladı.

söyleyen Efe, yeni kayıt sisteminde kesinlikle vatandaşlık numarasının bulunacağını, bir kişinin birden fazla partiye kesinlikle üye olamayacağının altını çizdi. Partilerine gönül verenler ile eski ve yeni siyasetçileri kadın erkek ayırımı yapmadan partiye kazandırmak istediklerini söyleyen Efe, *"Yeni kayıt tazeleme işini Gemlik'ten başlatıyoruz. En iyi değil, farklı olduğumuzu ortaya koyacağız. Türkiye adına en mantıklı projelerle halkımızın önüne çıkmakta kararlıyız. Erkan Mumcu sayesinde Anava tan'ın üzerindeki ölü toprağı kaldırıldı. İlk seçimlerde emeklerimizin karşılığını alarak iktidar olacağız"* şeklinde konuştu.

KSK

MÜHENDİSLİK LTD. ŞTİ.

Sebahattin DOKSANBİR

Buderus

ISISAN

AKILLI ISITMA SİSTEMLERİ

YETKİLİ BAYİİ

DOĞALGAZ
KOMBİ
KAZAN
KALORİFER TESİSATI
KLİMA
HAVALANDIRMA
SIHHİ TESİSAT TAAHHÜT

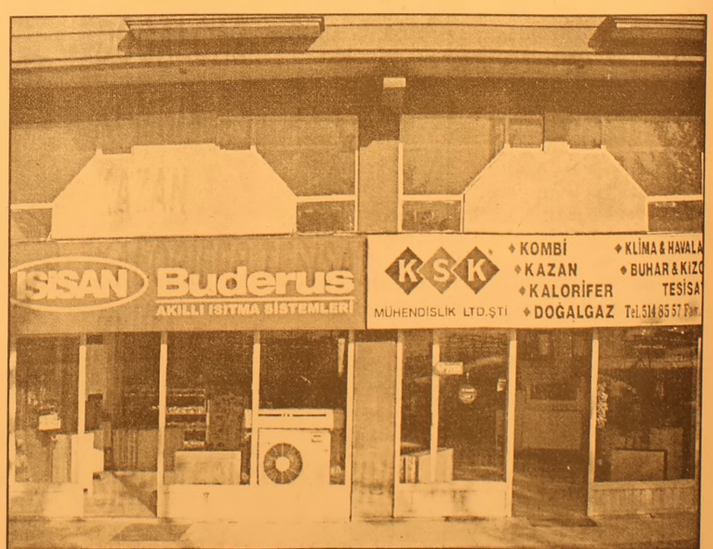

DOĞALGAZ BİZİM İŞİMİZ

Merkez: Gazcılar Cad. No:27 BURSA
Tel: (0.224) 220 61 53 Fax: 225 30 74
Şb: İstiklal Cad. Baytaş Körfez Sitesi
Blok 2 No:42 GEMLİK
Tel: (0.224) 514 85 57 Fax: 514 85 58

DYP 'nin basın toplantısında Belediye Başkanı Mehmet Turgut eleştirildi.

"Yedi yılda hiçbir kalıcı eseri yok"

Seyfettin ŞEKERSÖZ

DYP İlçe Başkanı Faruk Güzel, düzenlediği basın toplantısında Belediye Başkanı Mehmet Turgut'u görev yaptığı yedi yıl içinde hiçbir kalıcı eser yapmadığını söyledi. Güzel, Faruk Çelik'e yapılan saldırı ile yurt dışında Peygamberimize yapılan çirkin karikatür saldırılarını da şiddetli kınadıklarını söyleyler ken, AKP Bursa milletvekili Altan Karapaşaoğlu ile Belediye Başkanı Mehmet Turgut'un televizyonlarda yaptıkları "Marmarabirlik'e 25 trilyon verildi" açıklamasının üreticiyi mağdur ettiğini söyledi. Güzel, Belediye Başkanı Mehmet Turgut'a yönelik suçlamalarında Terminal işinin neden askıya alındığına açıklık getirmesi gerektiğini belirterek *"Gemlik'i çok seviyor ama Gemlik'liyi nedense hiç sevmiyor. Kumla rampasını trafiğe açtık derken, anonsunu kendi adına yaptırıyor. Ancak yolun GEMDAŞ tarafından yapıldığını herkes biliyor. 7 yılda tek kalıcı eseri yok. Sadece katlı otopark var, onun da ne olduğu belli değil. Yeni Çarşıyı yıktı esnafı perişan etti. Yaptığı aşırı zam esnafa ihanettir. Bu kadar kötülük başkana değil, kimseye yakışmaz. Gemlik girişindeki parke taşı şantiyesini Meclis kaldırma kararı aldı ancak, üniversitenin önündeki bu pislik nedense kaldırılmıyor. Meclisten karar çıkmasına rağmen kent konseyini hayata geçirmedi. Gemlik halkı açıklama bekliyor."* dedi.

GEMLİKSPOR'U ALDIĞI YERE BIRAKSIN

Mehmet Turgut'un Gemlikspor'a hiçbir şey vermediğini ileri süren Faruk Güzel, eleştirilerini sürdürürken *"Sayın Başkan Gemlikspor'a çok yardım ettiğini söylüyor. Birinci küme ye düşürdüğü takıma ne yapmış, hangi futbolcuya çay ısmarlamış, yardım veren kuruluşlar beklenti için yaparlar. Gemlikspor'u aldığı yere getirsin ve bıraksın. Biz almasını biliriz"* dedi.

Belediye Sağlık Ocağı'nın doktor ve hemşire yokluğundan kapandığına dikkat çeken Güzel, Belediye'de Avukatın bile kaçtığına dikkat çekti. Parti olarak plana işlenmiş olan Terminal yerinin kalıcı olarak yapılması gerektiğine değinen Güzel, *"Terminal sıkıntısını AKP'liler de yaşıyor. Ama nedense sonuca gidemiyorlar."* dedi.

BELEDİYENİN PARASI AÇIKLANSIN

Öte yandan, Belediye Meclis üyesi ve Denetleme Kurulu üyesi Halil Çevik, tüm Gemlik halkının merak ettiği Belediyenin ne kadar parası olduğunun açıklanması gerektiğini söyledi. Çevik, yaptığı açıklamada, *"Belediyenin parası kimden ve neden saklanıyor. Çeşitli bankalarda 1ne kadar para var. Bu paranın Gemlik halkına açıklanması lazım. Hiçbir yatırım yapılmayan Gemlik Belediyesi kar getiren ticarethane gibi idare ediliyor"* dedi. Çevik, yakında bu konuda başkanlıa yakılı başvurada bulunacağını da söyledi.

GEÇMİŞ OLSUN

AK Parti Grup Başkanvekili ve Bursa Milletvekili

Sayın Faruk ÇELİK'e

yapılan menfur saldırıyı kınar,
geçmiş olsun dileklerimizle
beraber acil şifalar dileriz.

DOĞRU YOL PARTİSİ GEMLİK İLÇE BAŞKANLIĞI

YÖNETİM KURULU ADINA İLÇE BAŞKANI

Faruk GÜZEL

Faruk Çelik'e saldıran eski polis çıktı

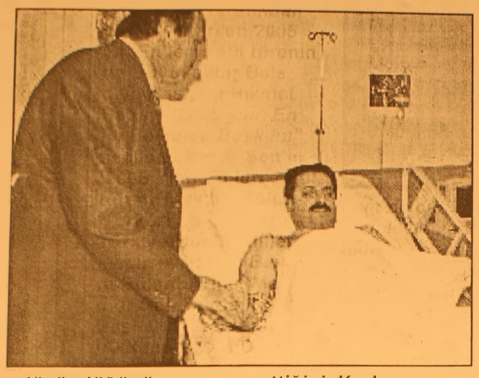

AK Parti Grup Başkanvekili Faruk Çelik'in bacağından yaralanmasıyla sonuçlanan silahlı saldırıyı gerçekleştiren zanlının sorgusu sürüyor. Zanlı polislikten ihraç edilmiş. Saldırının ardından yakalanan İrfan Subaşı, Bursa Emniyet Müdürlüğü Kaçakçılık ve Organize Suçlarla Mücadele Şube Müdürlüğü'nde sorgulanıyor. Zanlının, 3 yıl süreyle polis memuru olarak görev yaptığını, meskun mahalde ateş etmekten dolayı meslekten ihraç edildiğini, sonrasında Bursa'da bir süt ürünleri firmasında çalışıp, buradan emekli olduğunu söylediği öğrenildi. Emekli ikramiyesi olan 27 bin YTL ile daire almayı düşündüğünü, ama daha sonra kararından vazgeçip parasını İmarbank'a yatırdığını anlatan zanlının, bankaya el konulmasının ardından parasını alamadığını ifade ettiği belirtildi. Zanlının, iki çocuğu bulunduğunu, birinin eğitimini otomobilini satarak yaptırdığını, diğerini ise parasızlık nedeniyle okutamadığını dile getirerek, Faruk Çelik'i uzun süredir takip ettiğini, Kurban Bayramı'nda AK Parti Bursa İl Başkanlığı'nın Altınceylan Tesisleri'nde düzenlediği bayramlaşma töreninde saldırı girişiminde bulunmayı düşündüğünü, ancak bunu gerçekleştiremediğini söylediği bildirildi. İrfan Subaşı, sorgulamasının tamamlanmasının ardından adliyeye sevkedilecek.

Yılın en iyi Belediye Başkanı Hikmet Şahin seçildi

Memur-Sen (Memur Sendikaları Konfederasyonu) Bursa İl Başkanlığı tarafından gerçekleştirilen 2005 yılı En'leri ödül törenin de Büyükşehir Belediye Başkanı Hikmet Şahin, *"2005 yılın En İyi Belediye Başkanı"* seçildi. Memur-Sen'in '2005 Yılın En'leri' ödül töreni Tayyare Kültür Merkezi'nde yapıldı. Türkiye Büyük Millet Meclisi (TBMM) Başkanı Bülent Arınç, Memur-Sen Bursa İl Başkanlığı tarafından 'Akif İnan Özel Demokrasi Ödülü'ne layık görüldü. Arınç, ödül töreninde yaptığı konuşmada, "Milletin iradesi önünde hangi engeller varsa kaldırılacaktır" dedi. Arınç, Memur Sendikası kurucusu Akif İnan ile yaşadığı duygu dolu anları dinleyiciler ile paylaştı. Arınç, *"Hiç kimse kendini milletten üstün, kendini akıllı milleti sersem, milleti güdülecek bir sürü gibi görmesin. Hem demokrasinin temel ögelerinden birisidir, hem de bütün dünyada millete verilen önemin en önemli unsurudur. Milletin iradesinin üstüne bir güç tanımıyoruz"* diye konuştu. Arınç, ödülünü aldıktan sonra Memur Sendikası kurucusu Akif İnan'ın bir şiirini okudu. Kent içi ulaşım sorunun çözülmesi, başlattığı dev projelerle kente yeni yaşam alanları kazandırma başarısı gösteren Başkan Hikmet Şahin de, yerel yönetimler kategorisinde 'Yılın en iyi belediye başkanı' dalında ödüllendirildi. Ödülünü Memur-Sen Bursa İl Temsilcisi Hasan Ünal'ın elinden alan Başkan Hikmet Şahin, insanın hayırlısının insana hizmet eden olduğunu belirtti. Bu başarıya yalnız ulaşmadığını söyleyen Başkan Şahin, "Ben arkadaşlarımla birlikte böyle bir yola çıktım. Bu çalışmaları yalnız yapmıyorum ben bu çalışmada biraz önde gibi görünüyorum ama biz bir ekibiz. Ulaşımın da, çevre konularında, sosyal belediyecilikte, kentsel dönüşümlerde projelerinde, tarihi ve kültürel mirası koruma ve yaşatma çalışmaları gibi ve bu çalışmalar bundan sonra da böyle devam edecektir. 3 yıl sonra hayallerimizi süsleyen bir Bursa olacak. Heyecanımız budur. Bursa heyecan duyulan bir şehir olacak hedefimiz bu" dedi.

KEBAP ve YEMEK SALONU

Bircan Görür

Cağ Kebabı & Çorba Çeşitleri & Etli Yemekler
Sebzeli Yemekler & Izgara Çeşitleri
Salatalar & Tatlılar

Farklı bir ortamda kaliteli servis ile hizmetinizdeyiz

EV ve İŞYERLERİNE SERVİSİMİZ VARDIR

BİR TELEFON KADAR YAKINIZ

Gazhane Caddesi 1 Nolu Aralık Topçular Apt. No : 44/ A (Adliye Binası karşısı)
Tel : (0.224) 514 20 20 GEMLİK

Memura zam mart ayına kaldı

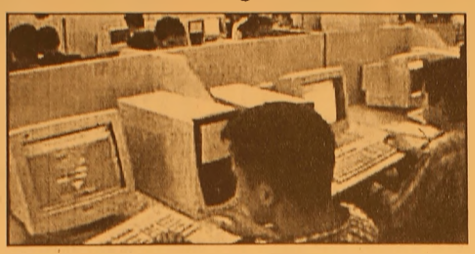

Ek ödeme almayan yaklaşık 1 milyon 400 bin kamu çalışanının sabırsızlıkla beklediği 40 YTL'lik zamlar şubat ayı bordrolarına yetiştirilemedi. Zam mart ayına kaldı. Bağımsız Eğitimciler Sendikası Genel Başkanı Gürkan Avcı, ek ödeme almayan yaklaşık 1 milyon 400 bin kamu çalışanının sabırsızlıkla beklediği 40 YTL'lik zamların şubat ayı bordrolarına yetiştirilemediğini, hazırlıkların tamamlanabilmesi durumunda gelecek aydan itibaren bunun ödenebileceğini söyledi.

Bağımsız Eğitimciler Sendikası Genel Başkanı Gürkan Avcı, ek ödeme almayan yaklaşık 1 milyon 400 bin kamu çalışanının sabırsızlıkla beklediği 40 YTL'lik zamların şubat ayı bordrolarına yetiştirilemediğini belirterek, "Memura 40 YTL'lik zamlar şubat maaş bordrolarına giremedi. Memura 40 YTL'lik seyyanen zam marta kaldı" dedi.

Bağımsız Eğitimciler Sendikası Genel Başkanı Gürkan Avcı, yaptığı açıklamada, yüzde 2.5'lik zammı ocak ayında alan memurların 40 YTL'lik denge tazminatı ve 5 YTL'lik sendikalılık ödentisi almak için boşuna beklediğini savundu. Avcı, "Denge tazminatı ve sendikalılık ödentisinin bugüne kadar ilk defa uygulanan ve bir ödeme şekli olduğundan, ocak ayına yetişememesini eleştirmemiştik. Fakat bu ödemelerin mart ayına sarkıtılmış olması bir ihmal ve beceriksizlikten daha çok, kasıtlı bir davranış olarak yorumlanmaya müsait hale gelmiştir" dedi. Avcı, söz konusu zammın ocak ayından itibaren 40 YTL, temmuz ayından itibaren de 80 YTL olarak ödenmesi gerektiğini kaydetti. Avcı, zammın ocak ayında ödenmeme sebebinin 2006 bütçesine konulmaması olduğunu savunarak, "Seyyanen zamların ardından 2006'da en yüksek devlet memuru maaşı yüzde 5.1, en düşük memur maaşı yüzde 19.9, ortalama memur maaşı ise yüzde 12.7 artarak en düşük memur maaşı ocakta 595, temmuzda ise 650 YTL'ye ulaşacak. Göreve yeni başlayan bir öğretmenin maaşı martta 700 YTL'ye ancak aşabilecek" dedi.

BAY MUSTAFA ÖZALP EMLAK'TAN

Her Çeşit Emlak
Alım,Satım ve Kiralama Hizmetleri
Daire, Zeytinlik, Villa, Dükkan, Arsa, Arazi

TAPU TAKİP İŞLERİ YAPILIR
ACİL SATILIK ve KİRALIKLARINIZ İÇİN BİZİ ARAYINIZ

I. Kordon'da Asansörlü, Kaloriferli. Lüks Eşyalı SATILIK
120m2 Asansör ve Kaloriferli, I. Kordonda Satılık Daire
3 Ayrı Daireli Müstakil Ev (Bahçe İçinde)Yeni Devlet Hastanesi Altı
Eski Pazar Cad. 100 m2 Dükkan
Eski Pazar Cad. Serçe Sokak 54 m2 2 dükkan
Bağ-Kur Sanayi Sitesinde 185 m2 çekme katlı, içindeki yeni atari makineleriyle satılık dükkan. Önünde 115 m2 Bahçeli
K.Kumla'da Ayazma Mevkii 6 Dönüm Zeytinlik

Yalova'da Termal Barajı'nın altında 408 m2 arsa - Çınarcık, Yalova 448.54 m2 arsa
Termal Barajı'nda 407.77 m2 arsa
Termal Girişinde 433.02 m2
Termal yolu Gülerce Villalarının altı 9880 m2 arsa
Umurbey'de 12 dönüm arazi ve Azot kavşağına 400 m2 uzaklıkta

Trafik, Kasko Dask, Acıbadem Sağlık ve Her Türlü Sigorta İşlemleri Yapılır.
ŞEKER SİGORTA
Macide ÖZALP
Tel:513 24 74 Fax: 514 10 21

Maaşı düşük emekliye müjde

Maliye Bakanlığı, emeklileri sevindirecek bir çalışma yapıyor. Tasarının kabul edilmesi halinde düşük maaş alan emekliler daha fazla vergi iadesi alabilecek.

AKP Grup Başkanvekili İrfan Gündüz, emeklilerin vergi iadesi ile ilgili tasarı üzerinde Maliye Bakanlığı'nın çalıştığını ve emekli maaşı 1000 YTL'nin altında olan emeklilere yüzde 5 oranında, diğerlerine ise yüzde 3-4 gibi değişken ödemelerin yapılacağını bildirdi.

Meteoroji'den etkili yağış uyarısı

Yurdun bütün bölgelerinde, bugün yağış bekleniyor. Marmara, İç Anadolu, iç Ege ve Batı Karadeniz'de kar yağışı etkili olacak. Peki, kar İstanbul'u ne zaman terk edecek? Yurdun bütün bölgelerinde bu gece ve bugün yağış beklendiği, yağışların, Marmara'nın güney ve doğusunda, iç Ege, Göller Yöresi, İç Anadolu'nun batısı ile batı Karadeniz'de etkili ve sürekli kar, güney Ege, Akdeniz kıyıları ve Güneydoğu Anadolu'da yağmur ve sağanak şeklinde olacağı bildirildi.

Devlet Meteoroloji İşleri Genel Müdürlüğü'nden yapılan meteorolojik uyarıya göre, Orta Akdeniz ve Balkanlar üzerinden gelen yağışlı hava yurdun güney ve batı kesimlerinde etkisini sürdürüyor. Yurdun kuzeybatı kesimlerinde pazar gecesi başlayan kar yağışı sonucunda son yapılan ölçümlere göre kar yüksekliği, Edirne'de 28, Gökçeada'da 10, Bilecik'te 5, Tekirdağ'da 4, Kırklareli'nde 2, İstanbul Atatürk Havalimanı'nda 3, Florya'da 2, Sarıyer ve Sabiha Gökçen Havalimanı'nda 1 santimetre olarak kaydedildi.

TÜM BÖLGELERDE YAĞIŞ

Meteorolojik uyarıya göre bugün bütün bölgeler yağışlı geçecek. Yağışlar Marmara, iç Ege, Göller Yöresi, İç Anadolu'nun batısı ile batı Karadeniz, orta ve doğu Karadeniz'in iç kesimleri ile Doğu Anadolu'nun kuzey ve doğusunda karla karışık yağmur ve kar, diğer yerlerde yağmur ve sağanak şeklinde görülecek. Özellikle kar yağışlarının Marmara'nın güney ve doğusu, iç Ege, Göller Yöresi, İç Anadolu'nun batısı ile batı Karadeniz'de etkili ve sürekli olması bekleniyor. Sağanak yağışların ise güney Ege, Akdeniz kıyıları ve Güneydoğu Anadolu'da etkili olacağı tahmin ediliyor.

Yurdun kuzeybatı kesimlerinde saatte 80 kilometre hızla esen poyraz fırtınasının bugün de etkisini sürdürmesi, yurdun güney ve doğu kesimlerinde ise lodosun kuvvetli esmesi bekleniyor.

ÇARŞAMBA BATI'YI TERKEDİYOR

Marmara'nın batısı ve kıyı Ege dışında yurt geneli çarşamba günü yağışlı geçecek. Akdeniz kıyıları ile Güneydoğu Anadolu ve doğu Karadeniz kıyılarında yağmur, diğer yerlerde karla karışık yağmur ve kar şeklinde görülecek yağışlar, batı bölgelerde etkisini azaltacak, doğu bölgelerde etkisini sürdürecek. Yağışlar Perşembe günü yurdun iç ve doğu kesimlerde etkisini sürdürürken batı bölgeleri parçalı bulutlu olacak.

Körfez
ABONE OLDUNUZ MU?
ABONE OLUN OKUYUN OKUTUN

Körfez
GÜNLÜK SİYASİ GAZETE

Ek derslerin zam oranları belli oldu

Öğretmenlerin ek ders ücret artışında sona doğru. Maliye Bakanlığı, 90 YTL'de karar kıldı.
Son söz Bakanlar Kurulu'nda söylenecek ancak Bakan Çelik, yaklaşık rakamı açıkladı.
Maliye Bakanlığı, ek ders ücretinde 90 YTL'lik bir artışta karar kıldı. Son söz, bu hafta yapılacak olan Bakanlar Kurulu'nda söylenecek.
Milli Eğitim Bakanı Hüseyin Çelik, 3.52 YTL olan ek ders ücretlerinin 9.80 YTL'ye çıkarılmasını talep etmiş, ancak Maliye Bakanlığı'nca kaynak yetersizliğinin gerekçe gösterilmesiyle çıkmaza giren görüşmelere Başbakan Recep Tayyip Erdoğan müdahale etmişti.

Erdoğan'ın müdahalesinin ardından rakamlar belirginleşmeye başladı.
Konuya ilişkin tasarı, bu hafta Bakanlar Kurulu'na gönderilecek. Maliye ve Milli Eğitim Bakanlığı yetkililerinden edinilen bilgilere göre, öğretmenlerin ek ders saat ücretleri 5 YTL'ye çıkartılıyor.
Milli Eğitim Bakanı Hüseyin Çelik, yaptığı açıklamada, nihai şekli verildikten sonra kesin zam artışını açıklayacağını belirtti.
Çelik, sendikaların ek ders ücretinin düşüklüğüne karşı gösterdiklerini tepkilere karşı, "İhtiyaçlarla imkanlar bir araya getirilmeye çalışılıyor. Şimdi öğretmenlerin 3.6 YTL ek ders ücreti aldıklarını biliyoruz. Şunun altını çizmek istiyorum. Bu 5-5.5 olur, buna yakın olur veya daha fazla olur. Ama mesele şudur. Bu derece bir artış yapıldığında bile birileri ortaya çıkıp bunu küçümsüyorsa ve buna böyle yaklaşıyorsa, benim buna söyleyecek sözüm olmaz.
Tekrar altını çiziyorum, bütün devlet memurlarına 2.5+2.5 zam yapılmışken, Türkiye'de 2006 enflasyon hedefi belliyken, öğretmene seyyanen 80 YTL'lik bir zam yapıldı.
Ayrıca 2.5+2.5 zam yapılmıştır. Ve ek ders ücretiyle gelecek olan artı, tabi tam ders ücreti alacak olan öğretmenler için 100 YTL'den fazla olacak.
Bunları üst üste koyduğunuz zaman yüzde 27 ile yüzde 30'luk bir zam yapılmış olacak. Eğer birisi ben bunu da beğenmiyorum diyorsa söyleyecek sözüm olmaz" şeklinde konuştu.

Karikatür krizi Türkiye'ye patladı

Avusturya, Hz. Muhammed'in karikatürlerinin yayımlanmasından sonra başlayan şiddet olaylarında vatandaşlarına Türkiye'ye gitmeme çağrısında bulundu.
AB Dönem Başkanı Avusturya'nın Dışişleri Bakanı Ursula Plassnik'in, İslam ülkelerindeki büyükelçilerine, "bulundukları ülkelerin yetkili makamlarından Avrupa vatandaşlarının can ve mal güvenliğinin etkin şekilde sağlanmasını istemeleri" talimatını verdiği bildirildi.
Plassnik, büyükelçilerine gönderdiği talimatta, "İslam ülkelerini rahatsız eden karikatürlerin yayımlanmasından sonra, birçok Müslüman ülkede AB üyesi ülkelerin diplomatik temsilciliklerine karşı şiddet eylemlerine başvurulduğunu" anımsatarak, "Şiddet eylemleri olmuş veya olabilecek ülkelerin yetkili makamlarından tüm Avrupalıların can ve mal güvenliğinin sağlanması için etkin güvenlik önlemi almalarını talep ediniz" dedi.

Memurlar artık yolluk alabilecek

Danıştay'dan memurlara "yolluk" müjdesi geldi.
Danıştay, resen atananlar gibi "talebi üzerine atanan" memurlara da "yolluk" ödenmesi gerektiğine karar verdi.
Danıştay bundan böyle görev yaptığı yerden başka il ve ilçelere atanan memurların tümünün "yolluk" alabileceği kararına vardı.
Danıştay'ın verdiği örnek karara göre son 5 yıl içinde bir yerden başka bir yere atanıp da yolluk alamayanların müracaat etmeleri halinde yolluk alabilmeleri gündeme geldi.
DANIŞTAY'dan memurlara "yolluk" müjdesi geldi.
Danıştay, resen atananlar gibi "talebi üzerine atanan" memurlara da "yolluk" ödenmesi gerektiğine karar verdi.
Danıştay'ın oybirliği ile aldığı bu karar "örnek" olacak.
Bundan böyle görev yaptığı yerden başka il ve ilçelere atanan memurların tümü "yolluk" alacak.
Danıştay 1. Dairesi, Anayasa Mahkemesi'nin memurların tümüne yolluk verilmesi gerektiğine ilişkin iptal kararının ardından bu kararı aldı.
Geçen hafta çıkan Danıştay kararı, gerekçesi yazıldıktan sonra açıklanacak ve memurlar yollukların kavuşacak.
DANIŞTAY KARARA BAĞLADI: Anayasa Mahkemesi, yurtiçinde veya yurtdışındaki bir göreve kendi istekleriyle atanmaları halinde devlet memurlarına harcırah ödenmeyeceğini öngören yasa hükmünü Anayasa'nın 'eşiklik' ilkesine aykırı bularak iptal etmişti. Anayasa Mahkemesi'nin bu kararının ardından İdare Mahkemelerinin verdiği kararların temyiz incelemesini yapan Danıştay 1. Dairesi, "yolluk" alma talebiyle yapılan bir başvuruyu karara bağladı. Kararda, Anayasa Mahkemesi'nin yasayı iptal kararına atıf yapılarak, bütün memurlara "yolluk" verilmesi gerektiğine hükmedildi.
Danıştay'ın bu kararın ardından hangi sebeple olursa olsun, bir yerden başka bir yere atanan memurlar yolluk alabilecek.
GERİYE DÖNÜK ALINABİLECEK: Yargı çevrelerinde, daha önceden yolluk alamayanların da geriye dönük yolluklarını almak için idareye başvurabileceklerine vurgu yaptılar.
Aynı çevrelerde, "Bu konuda Hükümetin yeni bir yasal düzenleme yapması gerekli. Memurların dava açmasına gerek kalmamalı, bu yargının işyükünü artırır" değerlendirmesi yaptılar.
Danıştay'ın, verdiği örnek karara göre son beş yıl içinde bir yerden başka bir yere atanıpta yolluk alamayanlar, müracaat etmeleri halinde yolluklarini alabilecekler.
NASIL DAVA AÇILACAK: Daha önceden bir yerden başka bir yere atanıpta yolluk alamayan

memurlar, atamadan sonra görev yaptıkları örneğin öğretmenler okullarına ya da bağlı oldukları kurumlara bir dilekçe ile başvuracaklar. Yapılan başvuruya olumsuz yanıt verilmesi durumunda ise, yolluğun ödenmesi için yargı kararlarına atıf yapılarak, dava açılabilecek. Birden fazla atama ile yer değiştiren memurlar, her bir atama için ayrı dilekçe verecek. Her bir atama için ayrı dava açabilecek.

'Gemlik Körfez' internette
Gazetemizi
www.gemlikkorfezgazetesi.com
adresinden okuyabilirsiniz

Kapatılan cep telefonları açılıyor

Kayıt dışı telefonları kayıt altına alma çalışması sırasında telefonu kapananlara müjde... Telekominakasyon Kurumu, kapatılan 100 bin cep telefonunu kullanıma açıyor.

TELEKOMİNİKASYON Kurumu'nun Imei numaralarını kayıt altına alma uygulamasından etkilenen 500 bin telefondan, 100 bini faturalı çıktı. Kurum, bunun üze rine, faturası olan telefonları yeniden kullanıma açma kararı aldı. Uygulamadan etkilenen aboneler, ilk önce faturalarıyla birlikte abone merkezlerine başvu racak. Ardından da telefonlar kullanıma açılacak.

TÜRK Telekomini kasyon Kurumu'nun kaçak cep telefonu kullanımını engelle-mek amacıyla başlat-tığı Imei numarasını kayıt altına alma uygulamasından, sadece eski model telefonlar değil, hattı açık kullanımda olan 100 bin yeni model telefon da etkilendi. Tüketiciler Birliği ve MOBİSAD'ın bu 100 bin telefonun yeniden açılması için Türk Telekomü nikasyon Kurumu'na birlikte yaptığı girişimler, sonucunu verdi. Kurum, uygulamadan etkilenen 100 bin faturalı telefonu, yeniden kullanıma açma kararı aldı. Uygulamadan etkile-nen aboneler, ilk önce kimlik fotokopisi ve fatura ya da onaylı garanti belgesiyle birlikte abone merkezlerine başvu-ruda bulunacak. Ardından da telefonlar kullanıma açılacak.

400 BİNİ ESKİ MODEL: Arkadaşımız Ceyhun Kuburlu'nun yaptığı araştırmaya göre, Türk Telekomü nikasyon Kurumu nun talebi üzerine 20 milyona yakın cep telefonu abonesine, 12 Aralık tarihinden itibaren Imei numar-alarını kayıt altına almaları için mesaj gönderildi. Gönderilen bu mesajlar sonucunda, kayıt altına alınmayan 500 bin cep telefonu, 30 Ocak tarihinden itibaren kullanıma kapatıldı. Yapılan incelemeler sonucun-da, bu 500 bin cep telefonundan 400

bininin şu anda kullanılmayan eski model telefonların, 100 bininin de hala kullanımda olan yeni model telefonların oluşturduğu ortaya çıktı. Mobil İletişim Sistemleri ve Araçları İşadamları Derneği (MOBİSAD) Başkanı Murat Dursun, *"Bu 100 bin cep telefonunun büyük bölümü faturalı olmasına rağmen, Telekominikasyon Kurumu ile GSM şirketleri arasında yaşanan uyum sorun yüzünden haksız yere kapandı. Tüketiciler Birliği ile MOBİSAD'ın birlikte yaptıgı gir-işimler sonucunda, kayıt süresi bitmesine rağmen, Türk Telekominikasyon Kurumu, bu telefon-ları yeniden kullanıma açma kararı aldı. Böylece, telefonu kapatılan abonelerin faturalı aldıkları ürün yüzünden mağdur olmalarının önüne de geçilmiş oldu"* dedi.

MOBİSAD'ın yanı sıra, Tüketiciler Birliği'nin de Telekominikasyon Komitesi Başkanlığı görevini yürüten Dursun, *"Asıl sorun, 12 Temmuz 2005 tarihinden sonra alınan telefonlarda yaşanacak. Şu ana kadar bu telefonlarla ilgili herhangi bir işlem yapılmadı. Ancak, şubat ayının sonuna doğru bu telefonlar da gün-deme gelecek. 12 Temmuz'dan sonra alınan ve Imei numarası kayıtlı olmayan 2 milyon civarında telefon var. Bunların da büyük bölümü faturalı. Aynı sorun şimdi, bu 2 milyon yeni alınmış telefonun kapatılmasıyla birlikte yaşanacak"* dedi.

AÖL kayıtları uzatıldı

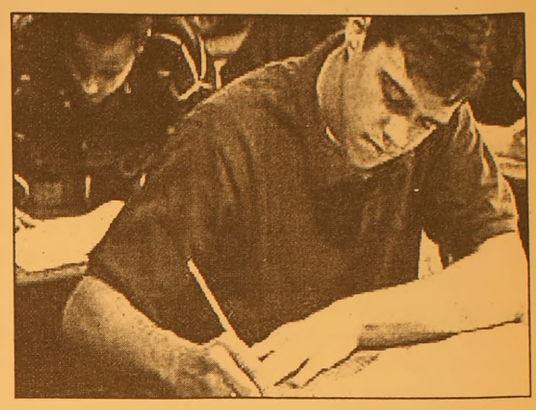

Açık Öğretim Lisesi kayıtlarının 8 Şubat 2006 tarihine kadar uzatıldığı bildirildi. Eğitim Teknolojileri Genel Müdürlüğü'nden yapılan açıklamada, kayıtların 8 Şubat Çarşamba günü mesai bitimine kadar uzatıldığı belir-tilirken, Açık Öğre-tim Lisesi'nde kaydı silik durumda olan-lar, ilköğretim veya ortaöğretim mezunu olanlar, lise ara sınıflardan ayrılanlar, meslek lisesi mezunu olup düz lise diploması almak isteyenler ile lise mezunu olup da alanını değiştirmek isteyenlerin İlçe Halk Eğitim Merkez Müdürlükleri'ne müracaat ederek kayıtlarını yaptırabilecekleri kaydedildi.

"İran'a askeri güç kullanabiliriz"

ABD Savunma Bakanı Donald Rumsfeld, ABD'nin, İran'ın nükleer silah edinmesine engel olmak amacıyla askeri güç kulla nabileceğini söyledi. Almanya'da bulunan Rumsfeld, ülkede yayımlanan ekonomi gazetesi Handelsblatt'a verdiği röportajda, *"Askeri seçenek de dahil tüm seçenekler masa üzerinde. Bugün, on binlerce insanı öldürebilecek güçte biyolojik, kimyasal ve radyolo-jik silahlar üretilebilir. Bu silahların masum insanların başlarını kesen ve çocukları havaya uçuran insanların eline düşmesi oldukça mümkün. Özgür dünyanın insanları uyarıldıklarını fark etmeli"* dedi.

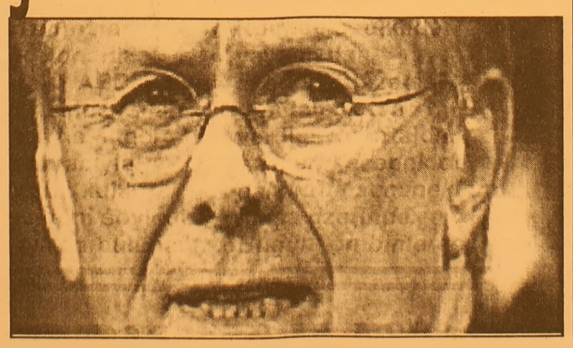

İran'ın nükleer silah geliştirmekten men edilmesi gerektiğini söyleyen Rumsfeld, *"Teröristlerin gözü kara bir şekilde daha da öldürücü silahlar peşinde olduğunu biliyoruz. İran; Hizbullah ve Hamas gibi terörist örgütlerin temel sponsoru"* ifadelerini kullandı.

GRUP AİLE ÇAY BAHÇESİ

Cemiyetlere sandalye, masa, meşrubat, çerez temin edilir.

CEMİYET ORGANİZASYONU YAPILIR

Tel : (0.224) 513 06 70
GSM : (0.537) 491 31 30

ADALET VE KALKINMA PARTİSİ GEMLİK İLÇE BAŞKANLIĞINDAN

KONGRE İLANI

II. Olağan Kongremiz 18.02.2006 tarih ve saat 15.00'de Belediye Düğün Salonu Gemlik adresinde yapılacaktır. Kongre gündemi aşağıda belirtilmiştir.

Çoğunluk sağlanamadığı taktirde aynı yer ve aynı saatte 7 sonra çoğunluk aran-maksızın kongremiz yapılacaktır. Duyurulur.

YÖNETİM KURULU

GÜNDEM :
1- Açılış ve yoklama
2- Kongre Divan Başkan ve Üyeleri seçimi
3- İlçe Başkanı'nın açılış konuşması
4- Faaliyet raporunun okunması ve ibrası
5- Hesap raporunun okunması ve ibrası
6- Siyasi konuşmalar
7- Kongre aday listelerinin alınması ve tanıtımı
8- Seçim
9- Dilek ve temenniler
10- Kapanış.

Tatil sonrası öğrencilerde değişim yaşanabilir

Ailelerin çocuklarına, psikotrop (ruhsal tedaviye yönelik) ilaçları kullandırmadan önce, mutlaka yetkin bir uzmana götürerek kontrolden geçirmeleri gerektiği belirtildi.

Denizli Devlet Hastanesi (DDH) Nöroloji Uzmanı Doç. Dr. Okan Bölükbaşı, yaşıtlarına göre daha ileri sosyal zekası olan, evde ailevi sorunlar yaşayan, gece altını ıslattığı için bunalımda olan, öğretmeninden dayak yüzünden korkan ya da sorduğu zekice sorularla bunaltan bir çocuğun kolaylıkla; ama yanlışlıkla "hiperaktif" olarak nitelendirildiğini belirterek, çocukların psikotrop ilaç kullanımına yönlendirildiklerini söyledi. Ikinci yarı yıl döneminin başlangıcında çocukların derslere karşı dikkatinin dağılması ve enerjilerinin iyice açığa çıkması gibi durumlar sebebiyle, çocukların aileleri tarafından doktorlara götürüleceklerini kaydeden Doç. Dr. Okan Bölükbaşı, "Bunun en sık nedenlerinden biri, çocuğun sınıfta huzursuz olması ve çoğu öğretmenin psikoloji ve pedagoji bilgilerinin böylesi durumları anlamaya yetmemesidir. Bu durumun da en büyük nedenleri, sınıfların kalabalık olması ve öğretmenlerin mesleki sorunlarıdır. Maalesef bazı meslektaşlar da gerekli incelemeleri tamamlamadan 'psikotrop' ilacı uzun süreli kullanım için reçeteye yazmaktadırlar" dedi.

Psikotrop ilaçların normalde insan davranışlarını kontrol altına almak ve beyin kimyasını değiştirmek için kullandıklarını ifade eden Doç. Dr. Bölükbaşı, "Bir tür merkezi sinir sistemi uyarıcısı olan amfetamin türevi ilaçlar, özellikle hiperaktivite tedavisinde yaygın olarak kullanılmaktadır. Bu tür ilaçların uzun süreli kullanımının sonucunda, çocuğun ileriki yaşantısına dair nasıl ve ne ölçüde etkileyeceği tam olarak bilinmemektedir. Antidepresan ve antipsikotik ilaçlar da bu listede önemli bir yer tutmaktadır. Böylece elinde bir reçetey le dönen aile ve rahatsız edilmeyecek olan öğretmen gayet mutlu olmaktadır.

Bu tür sorunların bir reçeteyle çözüldüğüne inanma eğilimi çok sık görülmektedir" dedi.

Çocuklardaki gerçek problemlerin aktarıldığında, ailelerin ikna olmadığını ve o tür ilaçların yazılması için hala ısrar ettiklerini söyleyen Doç. Dr. Bölükbaşı, "Mesela çocukta, basit bir ilgi-şefkat eksikliği olduğunu, babayla geçirilen zamanın artırılmasının yeterli olacağını söylediğimiz zaman aile hiçbir şey anlamadan yüzünüze bakar. Reçete yazmazsanız, verecekleri muayene ücretinin boşa gideceğine inanırlar. Oysa basit bir 'psikotrop' reçete etmekle hem aile, hem öğretmen, hem de bu işten en karlı çıkan olarak uluslararası ilaç kartelleri sevinirler. Çocukların durumunu pek düşünen olmaz. Zaten çocuklar ciddi bir tıbbi kontrolden geçi rildiğinde, çoğunlukla bir sorun olmadığı anlaşılmaktadır. Bir dizi sorun nedeniyle 'Kral çıplak' demek zorunda kalan çocuk 'uyuşturularak' normalleştiriliyor. Tabi buradaki normallikte tartışılır" dedi.

Bu ilaçların çocuklarda kullanımına ilişkin ABD'de giderek artan bir huzursuzluğun olduğunu vurgulayan Doç. Dr. Okan Bölükbaşı, "Çocuklarda antidepresan kullanımının menfi sonuçlarıyla ilgili Birleşik Devletler Federal Gıda ve İlaç Kontrol Dairesi raporunun hasıraltı edildiği yolundaki şüphe lerden dolayı, ABD Temsilciler Meclisi alt komisyonu soruşturma açmıştır. Columbia Üniversitesi'nin bir araştırmasına göre, Amerikalı ailelerin yüzde 68'i çocuklarına gereksiz yere anti-depresan verdiğini, yüzde 31'i de anti-depresan ilaçlarının çocuklarına zarar verdiğini düşündüğü ortaya çıkmıştır. Ailelerin yüzde 50'den fazlası ise çocuklarının klinik olarak depresyonda olmadığı halde depresyon tedavisi aldığı düşüncesindedir" dedi.

Doç. Dr. Bölükbaşı, "Bu tür ilaçları genellikle çocuk psikiyatrisi ve nörolojisinde birçok hastalığın tedavisinde kullanmaktayız. Ancak burada bahsedilen şey, yanlış bir teşhis (genellikle, hiperaktivite teşhisidir) psikotrop ilaç verilmektedir. Kamuoyu bu konuda bilinçlenmelidir. Özellikle aileler çocuklarına hiperaktif olduğunu söyleyen bir öğretmenle karşı karşıya kalırlarsa, mutlaka yetkin bir uzmana danışmaları gerekiyor. Ancak inceleme sadece çocukla sınırlı kalmamalı, başta ebeveynler sonra öğretmenler olmak üzere, müdahil tüm taraflar incelenmelidir" dedi.

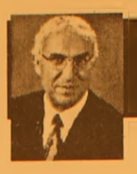

Acı Vatan Almanya'dan Göçmenlik Hikayeleri - 6 -

Hüseyin KAYA

BÖLÜM: 6

Max Frich adında halden anlayan bir kişi demiş ki: "İşgücü talebettik ama, gelenler insandı..."

Evet, biz gelenler işgücü olmaya işgücüydük ama, geldiğimiz ülkenin dilini, töresini, örf ve adetlerini bilmi yorduk. Sosyal, kültürel ve insancıl gereksinimlerimiz vardı. İnsan onuruna yaraşır bir ilgi bekliyorduk.

Geçen akşam, oda arkadaşım Himmet'in mektubunu yazmıştım, zarfın üzerine de istediği güvercini ve gagasında taşıdığı mektubu çizmiştim. Ama mektubun pulu eksikti. Ertesi gün Himmet, mektubunu göndermek üzere evden ayrılırken, Mehmet, ekmek getirmesini tembih etti. Himmet'ten sonra, bende Türkçe gazete aramak amacıyla dışarıya çıktım. Meğer o zamanlar Türkçe gazete yokmuş bu memlekette. Odaya geri geldiğim de, Mehmet yemek hazırlıyordu. Bizim Himmet'in biraz saf olduğunu bildiğimizden ve gecikmesinden kaygılandık. Epey sonra Himmet çıkageldi. Mehmet, "Yahu Himmet, neden bu kadar geciktin? Kayboldun diye meraklandık" dedi. Himmet, bana dönerek heyecanla,

"Len Üssüyün, işten dönüvirince, mektubu yollamak için postaya gidivirdim. Geç galırın da posta gapanıvirir diye ellehem birez acele idivirmişim. Kafir kilisesinin önünden garşıya geçiviriyin didim emme, az gala gaptıgaçtı (otomobil) beni altına alıvirecekti. Annemin ve Hatçe halamın virdiği sadakalar gurtarıvirdi beni ellehem.

Gocaman sokağın başında birde bakıvirdim ki, bu tarafta hemide o tarafta adamlar, garılar ve çocuklar garşıdan garşıya geçmek için beyaz beyaz cızgıların önünde bekleşip duruviriyorlar. Len neymiş, bunlar gaptıgaçtılara, gamyonlara otobüslere yol virirmiş. Şaştım bu gorkak gavurların işine... Ülen biz Gonya'nın goca sokağında, gabtıgaçtıların ve öteki vasıtaların arasından garşıdan garşıya geçmiyormuyduk? Yol mu virirdik arabalara geçsinler deyi?

Şu gavurlara garşıdan garşıya nasıl geçilir miş bi tarif idiviriyin deyi, ağzımın içinde heybetli bir Hazreti Ali narası attım. "Çekilin len kafirler, bana Gonyalı Himmet dirler!" didim ve gırmızıda vurdum garşıya geçivirince, goca bir kafir bileğimden möhkemce kavrayıvirdi. Ben goca kafirin cemali aliyesine bakıvirince, şalvarının göt cebinden gafa kağıdı gibi bi şey çıkarıp bana gösterivirdi. Meğersem bu polis ağasıymış.

Ben gonuşuviriyom emme herifçioğlu bizim dili bilemiyor. Yüzüme bakıp duruvirdi. Songradan bıyıklı bir adam gelivirdi yanımıza. Bir bana, birde goca kafire baktı. Benim halime acıdı ellehem. "Len hemşerim ne oluyor burada? Nirelisin sen? Ne gabahat işledin len" diyivir bakayım bana"didi. Ben heyecanlanıvirdim. "Amanın len seni yeri göğü yaradan Allah'ımmı yolladı bana? Len sen Türk müsün, yoğsam müslüman mı? Bana birez möhkemce dilbazlık idivir. Bir soruvir hele bu çilli kafir benim bileğimi niye dutmuş?"

Meğersem gelen adam hakigaten dilbazımış. Polis ağayınan gözelce gavurca gonuştu. Songra bana, "Len hemşerim, sen niye gırmızı lamdada geçivirdin? Sana ceza yazacakmış" didi dilbaz.

"Amanın elemen, bizim Gonya'da benim deyzoğlu Seyfullah ilen gırmızıda geçivirdiydik. "Len deyzoğlu, hangi renk lamdada geçivirir adamlar garşıdan garşıya?" deyin soruvirdiydim ona.

"Len Ümmet, gırmızıda adamlar geçer. Sarıda sarı ineklerle sarı öküzler geçer diye duyduydum da, kara öküzlerin hangi renkte geçtiklerini pek bilemiyorum. Emme yeşilde Bozkır'dan ve Ermenek'ten gelen deve kervanları geçer," didi bana. Len dilbaz gardaşım, benim deyzoğlu Seyfullah'ın bildiklerini bilmiyor mu bu gavat polis ağa,? (Himmet'in gurbet macerası devam edecek)

Grip hastalığı hakkındaki gerçekler

Kış aylarında sıkça yakalanılan grip hastalığı hakkında bilinenlerin çoğu, gerçeği yansıtmıyor. Uzmanlar, grip ve grip aşısı hakkında çok yaygın olan yanlış bilgilerin doğrularını anlatıyor.

İşte, grip hastalığı hakkında 10 yanlış bilgi ve doğruları:

1- Grip, basit bir üst solunum yolu enfeksiyonudur.

Yanlış! Grip, ani olarak başlayan ve yüksek ateşle seyreden, aşırı halsizlik, kuru öksürük, kas, eklem ve baş ağrısı ile kendini gösteren bir hastalıktır. Gribe yakalanan kişi, en az 3-5 gün sürecek bir yatak istirahatı ile kendini toparlayabilir. Ayrıca, bağışıklık sisteminin zayıflaması sebebiyle zatürre gibi ikincil hastalıkların da tabloya eklenmesi ile hastalık daha da ağırlaşabilir ve özellikle çocuklar, yaşlılar, diyabetliler, astımlılar, kalp ve kanser hastalarında ölüme sebep olabilir.

2- Grip aşısı gribe yol açar.

Yanlış! Grip aşıları, inaktive veya ölü grip virüslerinden üretilir, bu nedenle de gribe kesinlikle yol açmaz.

3- Grip aşısı yüzde 100 koruma sağlamadığından, aşı olmak gereksizdir.

Yanlış! Yapılan araştırmalar, grip aşısının yüzde 89 oranında etkili olduğunu göstermektedir. Ancak; aşı olduktan sonra dahi gribe yakalanan bir hasta, hastalığı, aşı olmamış bir hastadan çok daha hafif geçirecektir ve grip sebebiyle hastaneye yatması önlenmiş olacaktır.

4- Aşının yan etkileri, grip hastalığına yakalanmaktan daha kötüdür.

Yanlış! En fazla yaşayacağınız yan etki, aşı yapılan yerde hafif bir kızarıklık ya da ağrı, hafif ateş ve halsizliktir. Bu yan etkiler, aşının koruma sağladığı grip hastalığının sebep olabileceği ağır komplikasyonlardan çok daha önemsizdir.

5- Kasım ve aralık ayları, grip aşısı olmak için geç bir tarihtir.

Yanlış! Grip aşısı tüm grip sezonu boyunca uygulanabilir. Aşı olmak için en uygun zaman ekim ve kasım ayları olsa da, aralık, hatta ocak ve şubat aylarında aşı olunması da gripten korunma sağlayacaktır.

C VİTAMİNİ, GENEL KANININ TERSİNE, GRİBİ ÖNLEMEZ

6- Bol C vitamini kullanırım ve gripten korunurum.

Yanlış! C vitamini, genel kanının tersine, gribi önlemez. Sistemi güçlendirir, hastalıklara karşı vücut direncini artırabilir, ama gribi kapmamızı ve hasta olmamızı kesinlikle engellemez. Hatta aşırı derecede alınan C vitamini, özellikle çocuklar ve yaşlılarda ishale sebep olabilir. Bu da hastalığın ağırlaşmasına, iyileşmenin gecikmesine yol açabilir.

7- Sadece hastalığın belirtileri mevcut iken etrafa grip bulaştırırım.

Yanlış! Grip virüsünün bulaşması, hastalık belirtilerinin başlamasından 1-2 gün öncesine dayanır ve hastalık başladıktan 3-7 gün sonrasına kadar devam eder.

8- Yüzlerce çeşit grip virüsü olmasına rağmen, aşı sadece 3 virüse karşı hazırlanmıştır. Bu nedenle de etkisizdir.

Yanlış! Yüzlerce çeşit grip virüsü olduğu bilgisi doğru değildir. A, B ve C olmak üzere üç tip grip virüsü vardır. Ancak bu virüsler zaman zaman yapılarını değiştirebildikleri için alt tipleri oluşabilir. Grip virüslerinde görülebilen bu yapı değişiklikleri, Dünya Sağlık Orgütü (DSÖ) tarafından içinde Türkiye'nin de bulunduğu dünyanın çeşitli bölgelerinde sürekli izlenmekte ve değişiklikler saptanarak salgın yapma olasılığı bulunan virüs tipleri belirlenmektedir. Örgüt, belirlediği bu virüs tiplerini aşı üreticilerine bildirmekte ve aşıların içerisinde bulunmalarını zorunlu olarak sağlamaktadır. Böylece aşıların içeriğinde, salgın yapma olasılığı en yüksek olan virüsler bulunmakta ve korunma sağlanmaktadır.

9- Grip esnasında antibiyotik kullanımı hastalığın süresini kısaltır ve daha çabuk ayağa kalkmayı sağlar.

Yanlış! Antibiyotikler grip hastalığına yol açan influenza virüsüne karşı etkisiz olduğu için hastalığın süresini kısaltmaz.

10- Her yıl grip aşısı olmaya gerek yoktur.

Yanlış! Grip virüsleri sürekli değişmektedir. Genellikle her yıl dolaşan virüs türleri değişmekte ve buna bağlı olarak aşıların içeriği de değişmektedir. Sonuç olarak, her yıl aşılanmak gereklidir.

GEMLİK REHBERİ

GEREKLİ TELEFONLAR

İtfaiye	110
Polis İmdat	155
Jandarma İmdat	156
Jandarma K.	513 10 55
Polis Karakolu	513 18 79
Gar. Kom.	513 12 06

KAYMAKAMLIK

Kaymakamlık	513 10 51
C.Savcılığı	513 10 53
C.Savcı Yrd.	513 29 54
Emniyet Müd.	513 10 28

ULAŞIM

METRO	513 12 12
Aydın Turizm	513 20 77
Suzer Turizm	512 10 72
Kanberoglu-Esadaş	514 45 49
Anıtur	514 47 71
Kamil Koç	513 35 71

HASTANELER

Devlet Hastanesi	513 92 00
SSK Hastanesi	513 23 29
Mer.Sag.Ocagı	513 10 68
Tomokay Tomografi	513 65 29

TAKSİLER

Körfez Taksi	513 18 21
Çınar Taksi	513 24 67
Güven Taksi	513 32 40
Gemlik Taksi	513 23 24
Manastır Taksi	514 35 50

RESMİ DAİRELER

TEK Arıza	513 20 66
TEK İşletme	513 45 03
Statyum	514 00 95
Orm.Böl.Şef.	513 12 86
Milli Eğt. Md.	513 11 74
Halk Kütüphane	513 13 53
Askerlik Şb.	513 10 57
Karayolları	513 13 08
Liman Baş.	513 11 33
Mal Müd.	513 10 95
Nüfus Md.	513 37 42
Özel İd. Md.	513 15 07
Tapu Sicl. Müd.	513 14 14
Müftülük	513 13 64
Gümrük Md.	524 85 86
Tekel Md.	513 10 42
Ver. Dairesi Md.	513 10 92
İlçe Tarım Müd.	513 10 45
İlçe Seç. Md.	513 77 77
Halk Eğitim Müd.	513 18 46

BELEDİYE

Santral	513 45 21 -23
Başkanlık	513 45 20
Zabıta	513 24 32
Otobüs İşlet.	513 45 21-122
Su İşlet.	513 45 21 - 115
İtfaiye	513 23 25
Muhasebe Md.	513 45 21 -182
Yazı İşl. Md.	513 45 21 -111
Su Arıza	Yalnız 185

DENİZ OTOBÜSÜ

Bursa	256 77 84
Mudanya	544 30 60
Yenikapı	(212) 516 12 12
Yalova	(226) 811 13 23
İDO Imam Aslan Dinlenme Tes.	513 23 94

VAPUR - FERİBOT

Yalova	(226) 814 10 20
Topçular	(226) 363 43 19
Eskihisar	(262) 655 60 31

OTOBÜS

Şehirlerarası	261 54 00
Otobüs Terminali	(18 Hat)

TÜP DAĞITICILARI

Aygaz	513 12 95
Tekgaz	513 16 37
Ocakgaz	513 16 37
Ergaz	513 88 43
İpragaz	513 22 59
Habaşgaz	513 45 46
Yeni Likitgaz	513 65 00
BP Gaz	514 59 81
Bütünler Likitgaz	513 80 00
Akçagaz	514 88 70
Totalgaz	514 17 00
AKCAN PETROL	513 10 79
YERLİYURTLAR PETROL	513 30 33
TUNCAY OTO GAZ	513 14 25

NÖBETÇİ ECZANE

7 ŞUBAT 2006 SALI
KAHRAMAN ECZANESİ
Demirsubaşı Mh. GEMLİK
Tel: 513 19 13

GEMLİK'İN İLK GÜNLÜK GAZETESİ
Körfez
GÜNLÜK SİYASİ GAZETE

YEREL SURELİ YAYIN
YIL : 33 SAYI : 2353
FİYATI : 0.25 YTL. (KDV Dahil)
Sahibi : Kadri GÜLER
Sorumlu Yazı İşleri Müdürü : Serap GÜLER
Haber Müdürü : Seyfettin ŞEKERSÖZ
İstiklal Cad. Bora Sok. No:3/B
Tel : 513 96 83 Fax : 513 35 95 GEMLİK
Yönetim ve Basım Yeri : KÖRFEZ OFSET
Matbaacılık-Yayıncılık-Reklamcılık Tesisi
İstiklal Cad. Bora Sok. No:3/B GEMLİK
(Dini bayram Günleri ve Pazar günleri yayınlanmaz)

Gemlik Artvinliler Kültür ve Dayanışma Derneği kongresi yapıldı

Zeki Boylu başkan seçildi

Gemlik Artvinliler Kültür ve Dayanışma Derneği Başkanlığına Zeki Boylu seçildi. Dernek lokalinde yapılan ve çok sayıda üyenin katıldığı kongrede eski başkan Zeki Gedik aday olmazken tek başkan adayı olan Zeki Boylu katılan üyelerin tamamının oyunu alarak derneğin yeni başkanı oldu. Kongreden sonra açıklama yapan Gemlik Artvinliler Kültür ve Dayanışma Derneği Başkanı Zeki Boylu dernekteki başkanlık görevinin bir hizmet yarışı olduğunu belirterek, "Arkadaşlarımız hizmet için bizi layık gördüler bizde bu görevi layıkıyla yerine getirmek için elbirliğiyle çalışacağız. Gayemiz yöremiz kültürünün gelecek nesillere aktarılması için gerekli özeni göstermektir. Bana ve yönetici arkadaşlarımıza gösterilen güveni boşa çıkartmayacağız. Bizlere teveccüh gösteren herkese teşekkürlerimizi sunuyorum." dedi. Dernek başkanlığına seçilen Zeki Boylu'nun yönetiminde Hamidiye Mahallesi Muhtarı Necmi Ünlü, Hüseyin Yıldırım, Ali Peltek ve Fehmi Saraç bulunuyor. Artvinliler Kültür ve Yardımlaşma Derneği kongrenin ardından görev dağılımı yaparak çalışmalarına başladı.

KÜLTÜR DERSHANELERİ

KÜLTÜR DERSHANELERİNİN
GEMLİK'TE AÇILACAK OLAN ŞUBESİNDE
GÖREVLENDİRİLMEK ÜZERE
- YÖNETİCİ
- YÖNETİCİ YARDIMCILARI
- YÖNETİCİ ASİSTANLARI
- HER BRANŞTA ÖĞRETMENLER
- HİZMETLİ GÖREVLİLERİ

TERCİHEN GEMLİK'TE İKAMET EDEN

GENÇ VE DİNAMİK ARKADAŞLAR ALINACAKTIR

İLGİLENENLERİN RESİMLİ CV'LERİ İLE
ŞAHSEN AŞAĞIDAKİ ADRESE BAŞVURMALARI
GEREKMEKTEDİR

ZAFER PLAZA ARKASI KÜLTÜR DERSHANESİ
ÖSS ŞUBESİ KAT : 1 OSMANGAZİ - BURSA
TEL : (0.224) 224 95 95

Ev sahibi olmak isteyenler müjde!

MANASTIR'da

Muammer Ağım Devlet Hastanesinin hemen yanında kurulan
50 ortaklı S.S. A. BİLGİN KONUT YAPI KOOPERATİFİNE
üye kayıt işlemleri başladı.
Sınırlı sayıda olan üye yazımı için önce başvuranlar kazanacak.
Mortgage sistemi gibi, 700 YTL taksitli kredi ile
15 yıl ödemeli olan konutlar 2 yılda teslim edilecektir.
Geniş bilgi için büromuzdan başvurabilirsiniz.

Kooperatife üye olanlara kredilendirme aşamasında tapuları verilecektir

S.S. A. BİLGİN Konut Yapı Kooperatifi

Demirsubaşı Mah. Semerciler Yokuşu, No : 25
(Demiriz Ecz. karşısı) GEMLİK
TEL . (0224) 513 89 90

'Gemlik Körfez' internette → www.gemlikkorfezgazetesi.com adresini tıklayın

Erdoğan'dan muhalefete mal varlığı resti

AK Parti Genel Başkanı ve Başbakan Recep Tayyip Erdoğan, malvarlığı tartışmalarıyla ilgili olarak muhalefete resti çekti. Erdoğan, gazetelere yansıyan dışında milletten gizli saklı bir malvarlığının olmadığını da ifade ederek, muhalefetin bu tartışmalarla kendi başarısızlığını örtmeye çalıştığını vurguladı. *Haberi sayfa 8'de*

GEMLİK GEMLİK'İN İLK GÜNLÜK GAZETESİ

Körfez

TARAFSIZ SİYASİ GAZETE

8 Şubat 2006 Çarşamba info@gemlikkorfezgazetesi.com 25 YKr. (250.000 TL.)

Kredi kartlarında yeni dönem

Kredi kartlarında yeni dönem nisan ayında başlıyor. İmza yerine şifrelerin kullanılacağı yeni kredi kartlarının kullanılmasıyla birlikte sahtecilik olaylarının düşmesi bekleniyor. *Haberi sayfa 9'da*

Gemlik Bursa arası taşımacılıkta minibüsler kaldırılacak, 40 yeni otobüs alınacak.

Gemlik'in ulaşım sorunu çözülüyor

Minibüscüler ve Otobüscüler Odası ile 73 Nolu Minibüscüler ve Otobüscüler Kooperatifi Başkanları, Büyükşehir Ulaşım Koordinasyon Merkezi yöneticileri ile biraraya gelerek, Gemlik'in ulaşım sorununu ele aldılar. Sorunun yakında çözüleceği bildirildi.

Gemlik'in Büyükşehir sınırları içine alınması nedeniyle bir yıldır ele alınmayan ulaşım sorununa nihayet çözüm getiriliyor. Gemlik - Bursa arasında taşımacılık yapan Minibüscüler ve Otobüscüler Kooperatifi ile Oda yöneticileri Büyükşehir yetkilileri ile iki kez masaya oturdu. Gemlikli taşımacılar, ulaşım işinin ihaleye çıkarılmadan kendilerine verilmesini istiyorlar.

Seyfettin ŞEKERSÖZ'ün haberi sayfa 3'de

Erol Aksoy - Fatih Keke

Güne Bakış

Kadri GÜLER
kadri_guler@hotmail.com

Gemlik'in ulaşım sorunu

Gemlik'in ulaşım sorunu ilçenin Büyükşehir sınırları içine alınması ile birlikte doğdu.

Bir yıldan fazla zamandır Bursa Büyükşehir Belediyesi ulaşım sorunu için Gemlik- Bursa arasında taşımacılık yapan iki kurum ile biraraya gelmedi.

Dün, 73 Nolu Minibüscüler ve Otobüscüler Kooperatifi Başkanı ile Minibüscüler ve Otobüscüler Odası Başkanının yaptıkları açıklamalardan öğrendiğimize göre, girişimler başlamış.

Oysa Büyükşehir Belediyesi, Mudanya'nın ulaşım sorununu çözmüştü.

Gemlik'in sorununun neden uzadığına akıl erdirmek güç.

Kooperatif yöneticileri bir yıldır çağrılma beklerken, Gemlik Bursa arasında yolcu taşıyan otobüslerde bakımsızlıktan dökülür hale geldi.

Bu durumdan ise yolcular şikayetçi.

Yetkililer ise, "Elimiz kolumuz bağlı birşey yapamıyoruz. Anlaşma yapılırsa otobüsleri yenileyeceğiz" diyorlardı.

Büyükşehir Gemlik'in Bursa ile yolcu ulaşımını bu iki kuruma verdiğinde, 40 yeni otobüsün alınarak minibüslerin kaldırılacağını, otobüslerde kartlı sisteme geçileceğini ve Metro'ya kadar yolcuların götürülerek aracıların aradan çıkarılacağı açıklandı.

Günde 8 bin yolcunun gittiği Bursa'ya insanlarımız sağlıklı ve çağdaş araçlarla gidip gelmek istiyorlar.

Bu sorunun daha da geciktirmeden çözülmesi Gemliklilerin istemidir.

Büyükşehir Belediyesi bu konuda sınıfta kalmıştır.

Daha da geciktirmeden sorunu biran önce çözmek onların görevidir.

Öğretmenlerin yeni ek ders ücreti 5.50 YTL

Milli Eğitim Bakanlığı'na bağlı yaklaşık 600 bin öğretmenin merakla beklediği ek ders ücretine zammın miktarı belli oldu. Ek ders saat ücreti 3.5 YTL'den 5.50 YTL'ye yükseltildi. *Haberi sayfa 7'de*

Sahte çekle dolandırıcılık

Gazete ilanında gördükleri makineleri sahte çeklerle satın alarak dolandırıcılık yaptıkları iddia edilen M.A., İ.E. ve M.A. isimli şahıslar Bursa'da bilardo salonunda gözaltına alındı. *Haberi sayfa 6'da*

Marmarabirlik Gemlik Zeytin Tarım Satış Kooperatifi eski yönetim kurulu üyesi Ahmet Şahin, İbrahim Aksoy'u eleştirdi

"Şahsıma asılsız karalama yapılıyor"

Marmarabirlik Gemlik Zeytin Tarım Satış Kooperatifi eski Yönetim Kurulu üyesi Ahmet Şahin, kendisine yönelik asılsız karalama yapıldığını ileri sürerek İbrahim Aksoy'u eleştirdi. *Sayfa 2'de*

Ahmet Şahin

Başkan Şahin: 'Kara teslim olmadık'

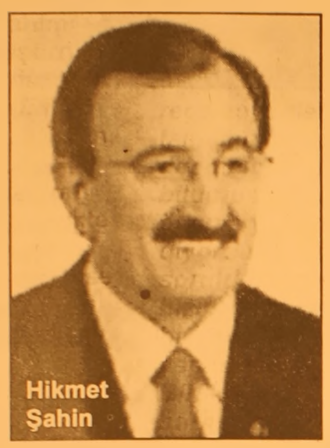

Büyükşehir Belediye Başkanı Hikmet Şahin, Bursa'da 160 kişilik 12 ayrı ekibin 24 saat boyunca kar ve buzlanmaya karşı seferberlik halinde mücadele ettiğini bildirdi. Başkan Şahin, *"Vatandaşlarımızın rahatı için 24 saat görev başındayız. Aldığımız önlemler sayesinde sorumluluğumuz altındaki bölgelerde olumsuzluk yaşanmadı"* dedi.

Büyükşehir Belediye Başkanı Hikmet Şahin, yazılı olarak yaptığı açıklamasında, önceki geceden bu yana etkili olan kar yağışına karşı personel sayısını 80'den 160'a çıkarttıklarını, aldıkları önlemler sayesinde sorumluluk alanlarında hiçbir olumsuzluğun yaşanmadığını söyledi.

Şahin, yollardaki trafik akışını da aksamadan sağladıklarını belirtti. Meteorolojinin soğuk hava dalgası ve kar yağışı uyarısı sonrasında Büyük şehir Belediyesi Afet Yönetim Merkezi olarak önlemleri yeniden gözden geçirdiklerini anlatan Başkan Şahin, şunları kaydetti: *"Kış önlemleri çerçevesinde 3 vardiya halinde 24 saat boyunca bekleyen ekip sayımızı 80'den 160'a çıkarttık. 12 ayrı ekibimiz ana arterlerimize Kuzey Avrupa ülkelerinde kullanılan ve asfalta zarar vermediği gibi etkisi 48 saat süren kimyasal madde olan solisyon döktü. Bununla hem buzlanmayı önledik hem de tuzun asfalta verdiği zararın önüne geçtik. Çünkü tuz dökülmesi asfaltlarımızda önemli bir külfet getiriyor. Ayrıca ana arterlerin dışındaki bölgelerde ise ilkel kürekle tuzlama yerine çağdaş ekipmanlarla otomatik olarak tuzlanmasını sağladık. Otomatik tuzlama bile asfalta daha az zarar veriyor. Ekiplerimiz, hemşehrilerimizin rahatı ve Bursa'nın kara teslim olmaması için seferberlik halinde çalıştı."*

Başkan Şahin, sürücülerin kabak lastikle, zincirsiz veya kar lastiksiz araç kullanmalarının sıkışıklıkla, trafik kazalarına neden olduğunu ve çalışmaları olumsuz yönde etkilediğini belirterek, vatandaşları trafik kurallarına uymaya çağırdı.

BursaRay seferlerinin de, aldıkları önlemler sayesinde aksamadan devam ettiğini bildiren Şahin, buzlanmaya karşı sistemin gece boyunca aralıklarla çalıştırıldığını bundan dolayı da seferlerde hiçbir aksama olmadığını belirtti.

Marmarabirlik Gemlik Zeytin Tarım Satış Kooperatifi eski yönetim kurulu üyesi Ahmet Şahin, İbrahim Aksoy'u eleştirdi

"Şahsıma asılsız karalama yapılıyor"

Seyfettin ŞEKERSÖZ

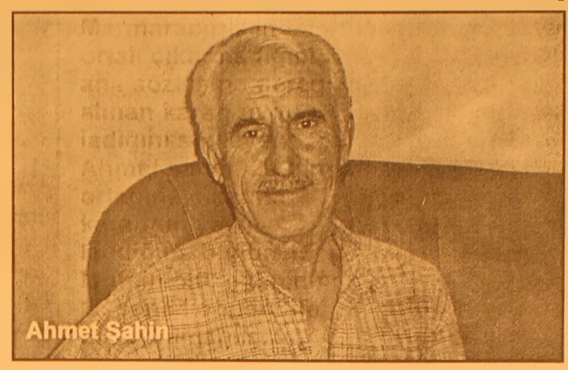

Marmarabirlik Gemlik Zeytin Tarım Satış Kooperatifi eski Yönetim Kurulu üyesi Ahmet Şahin, kendisine yönelik asılsız karalama yapıldığını ileri sürerek İbrahim Aksoy'u eleştirdi. ***"Herkes cebindeki taşları döksün"*** **diyen Ahmet Şahin, Marmarabirlik Gemlik Kooperatifi'nde iki yıl birlikte görev yaptığı İbrahim Aksoy ile Hüseyin Peker'in zamanında düzensiz çalışmaları nedeniyle iki kez istifa dilekçesi hazırladığını ancak diğer arkadaşlarının engel olduğunu ve mücadele kararı aldığını belirterek,** ***"İbrahim Aksoy'a senin baş kanlığın kooperatife zarar veriyor, ortaklar bizden hizmet bekliyor senin başkanlığında hizmet veremiyoruz istifa et, başka bir arkadaşı seçelim dedim. İstifa etmem dedi, o zaman bizde seni düşürmek zorunda kalırız dedim, beni düşüremezsiniz dedi. Toplandık başkan ve başkan yardımcısını oy çokluğu ile düşürdük, bizi baskılardan dolayı düşürdüler dediler. Hiç kimsenin baskısı altında kalmadan vicdanımızın baskısından dolayı düşürdük. Bu sene vermiş oldukları hizmet örneğini herkes gördü, milleti yarı yolda bıraktılar. İbrahim Aksoy kongrede zeytinlerin tamamını alacağız, ödeme cetvelini bildirip zamanında ödeme yapacağız diyordu, şimdi sorulduğu zaman bizim yetkimiz yok, birlik yönetimi yapıyor diyorlar. Birlik yönetimine sormadan neden ortaklara umut bağlattınız, ortakları uyarmadan neden yarı yolda bıraktınız, sıkıştığınızda birlik yönetimini eleştirip cezasını ortaklara çektiriyorsunuz, inandırıcı konuşun, biz bu işi yapamıyoruz deyin, orada oturmakla gemi yürümez, kendi hatanızı başkasına yıkmayın. Yönetim düştü, arkadaşlar beni başkan seçtiler, birlikten Gemlik kooperatifine hizmet kapıları açıldı, bir ihtiyacınız var mı dediler. Kooperatifin kantarı iki kilometre aşağıda, zeytinler orada tartılıyor yukarıda depolanıyor, gelinceye kadar çeşitli yolsuzluklar oluyor, bazı kişilerin işine yarıyor, kooperatife zarar veriyorlar. Kantar isteriyoruz dedik, uygundur dediler, iki gün sonra kantar izni geldi, belediye ruhsat işleri devam ederken seçim oldu ve biz kaybettik, kurmak nasip olmadı, hazır kantarı iki sene kurmadılar, iki sene sonra beyanat verdiler, kantar aldık kuruyoruz diye. Madem kantar alabiliyordunuz 7 sene yönetim kurulu başkanlığı döneminde aklın neredeydi. Seçim kazanmak için millete her şeyi çarpıtarak anlattılar"*** **suçlamasında bulundu.**

Şimdiki Yönetim Kurulu Başkanı İbrahim Aksoy'a yönelik eleştirilerine devam eden Ahmet Şahin, üreticilerin ortaklıktan çıkarılma olayına da açıklık getirmeye çalışarak ortaklara yönelik şöyle konuştu: ***"Sizi ortaklıktan çıkardılar, biz tekrar alacağız diye. Biz sustukça kendileri konuştular, birlikten karar geldiği zaman isterseniz karara uymayalım dedim, Hüseyin Peker getirin ilk imzayı ben atayım, ben millet için bir gün bile ceza çekmem dedi. Çaktılar imzayı, bastılar yaygarayı. Sizi ortaklıktan çıkardılar, biz alacağız diyerek. Kimse kanmasın, ne birlik yönetiminin ne kooperatif yönetiminin ortak çıkarmaya yetkisi yoktur. Kooperatifin en yetkili organı genel kuruldur. Genel kurulun temsilcileri ise ortaklardır, ortaklar çıksın gerse çıkar, kalsın derse kalır, ortakların parmak kaldırmaları yeterlidir"*** **dedi.**

Marmarabirlik'in ortak çıkarmadığını, ana sözleşme gereği alınan kararı uyguladığını söyleyen Ahmet şahin, 25 bin ortağına çıkarma kararının yayınlandığını, bunun 15 bininin ölü, 5 bininin 15 sene kooperatife hiç uğramamış, 5bini de düzenli çalışmamış olanları kapsadığını belirterek, ***"Üç yıl üst üste düzenli çalışmayan ortağın ortaklığı sona erer, süre verdiği ay içinde müracaat eden ortağın ortaklığı devam eder, müracaat eden ortaklarımızın ortaklıkları devam etti, etmeyen çalışmak istemiyorum ve ölü olduğu belirlendi. Bu kararın kimseye zararı olmadı, Gemlik koopera tifine faydası oldu, karar sayesinde ortaklar kooperatife sahip çıktılar, rekolteyi düzgün verip seçme seçilme hakkına sahip oldular. Kooperatifin 9 delege sayısı 31'e çıktı. Birliğe fazla temsilci gönderme hakkına sahip olundu. Ancak Gemlik'li yöneticiler bu fırsatı iyi değerlendiremediler, şahsi meselelerinden dolayı birliğe temsilci gönderemediler"*** **şeklinde konuştu.**

Marmarabirlik'in 40 bin ton zeytin alma kapasitesine sahip olmasına karşılık ortaklar tarafından 72 bin ton rekolte beyannamesi verildiğine dikkat çeken Şahin, ***"Birliğin bu kadar zeytini alması mümkün değildi, bunu taşıyamazdı, erken kapanacağını Gemlik'teki yöneticiler iyi biliyorlardı, ancak ortakları uyarmadılar. Koopera tifin alımları kapama ihtimali var, vereceğiniz zeytini zamanında verin demediler"*** **diyerek ortakların mağdur edildiklerini sözlerine ekledi.**

TURAN TRAFİK

ADNAN TURAN

Her türlü araç devir
Yeni kayıt, Plaka,
Ruhsat, Fenni muayene
Sigorta işlemleri yapılır.

Adres: Gürle İş Merkezi
Kat: 1 No: 66 - GEMLİK
Tel : (0.224) 514 62 02
GSM: (0.537) 933 25 26

Gemlik Bursa arası taşımacılıkta minibüsler kaldırılacak, 40 yeni otobüs alınacak.

Gemlik'in ulaşım sorunu çözülüyor

Minibüscüler ve Otobüscüler Odası ile 73 Nolu Minibüscüler ve Otobüscüler Kooperatifi Başkanları, Büyükşehir Ulaşım Koordinasyon Merkezi yöneticileri ile biraraya gelerek, Gemlik'in ulaşım sorununu ele aldılar. Sorunun yakında çözüleceği bildirildi.

Seyfettin ŞEKERSÖZ

Minibuscüler ve Otobüscüler Odası ile 73 Nolu Minibuscüler ve Otobüscüler Kooperatifi başkanları yaptıgı açıklamada, Gemlık Bursa arası ulaşım sorununun Büyükşehir Ulaşım Koordinasyon Merkezi yönetimi ile iki kez görüştüklerini, çözüme doğru gittiklerini söyledi.

**1 Ocak 2005 tarihinde Büyükşehir sınırlarına dahil edilen Gemlik'in ulaşım sorunu nihayet masaya yatırılarak görüşül meye başlandı. Gemlik Minibüscüler ve Otobüscüler Odası Başkanı Erol Aksoy ile 73 Nolu Minibüscüler ve Otobüscüler Kooperatifi 2. Başkanı Fatih Keke, konu hakkında yaptıkları açıklamada, görüşmelerin olumlu geçmekte olduğunu söylediler. Büyükşehir Ulaşım Koordinasyon Merkezi yönetimi ile iki kez görüşme yaptıklarını bildiren Aksoy ile Keke, önümüzdeki günlerde iki tarafın yine bir araya geleceklerini bildirdiler. Beldelerin dışında yapılan toplantıda Ulaşım Koordinasyon Merkezi yöneticileri ne rüsum ve ihale konusunda fikirlerini ilettiklerini söyleyen Aksoy ile Keke, *"Bizler tüm üyeleri miz gibi ailelerimizden kalan işi yapı yoruz, ulaşım hakkı nın Bursa'da diğer taşımacılara verilen haklarla verilmesini istiyoruz"* dediler. Komisyonun 10 yıl süreli ihale ile taşımacılık vermesine razı olamayacaklarını dile getiren Gemlik'li Kooperatif yöneticileri, *"Mevcut yapıyla ihalesiz alma durumunun komisyon tarafından araştırılmakta"* olduğunu söylediler. Gemlik'in Bursa'nın diğer merkez ilçelerinin haklarına sahip olarak taşımacılık yapmak istediklerini savunan Erol Aksoy ile Fatih Keke, *"Metro'nun Gemlik'e en yakın ayağına kadar ulaşım yapmak istiyoruz, Terminal'de inen günlük yaklaşık 8 bin Gemlik yolcusunu özel firmalara değil, direk olarak Metro'ya bırakmak istiyoruz. Bu düşüncemizi komisyona ilettik, bizler Gemlik'li yolcularımızın bize ilettiklerini yapmak isti yoruz. Gemlik ile Büyükşehir arasında en iyi ve güvenli ulaşımla yolcularımızı taşımak arzusundayız"* dediler.

GEMLİK YOLCUSU KAZANACAK

Ulaşım Komisyonu nun istediği 40 otobüs sayısında anlaşmaya vardıklarını söyleyen Aksoy ile Keke, *"Mevcut olan minibüs sistemi kalkacak, bunun yanında Büyükşehir'de olduğu gibi kartlı sistem gelecek, Yolcumuzu Metro ayağına bıraktığımızda yeni araç filosuyla Gemlik tam olarak Büyükşehir taşımacılık sistemine kavuşmuş olacak."* dediler. Önümüzdeki hafta içinde Ulaşım Koomisyonu tarafından yeniden görüş meye davet edileceklerini söyle yen Erol Aksoy ile Fatih Keke, *"Ulaşım sorunu çözüldü günde Gemlik kazanacak"* mesajı verdiler. Öte yandan Gemlik'in Umurbey, Kurşunlu ve Küçük Kumla'dan yapılacak yolcu taşımacılığının Büyük şehir'e direk yapılma sına Ulaşım Komisyo nu'nun sıcak bakma dığı belirtilirken, buralardan yolcu taşımacılığının sade ce Gemlik ile beldeler arasında yapılması nın düşünüldüğü ögrenildi.

Yazı YORUM

Diş Hekimi Özcan VURAL
ozcanvural1933@hotmail.com
www.ozcanvural.sayfasi.com

Veteriner Hekimler konuşun...

Kuş gribi hastalığı gündeme geldiğinden bu yana "bilen –bilmeyen" televizyonlarda konuşuyor, gazetelerin baş köşesine yerleşiyor.

Ama bu husus da uzman olan Veteriner Hekimlerden ses gelmiyor, arada cılız bir çıkış olsa da yerini bulmuyor, bu ses kalabalığı içinde kaynayıp gidiyor..

Bence sizin tam konuşma zamanınız. Uzman olduğunuz bir zamanda hele halkın panik içinde olduğu Kuş gribi konusunda konuşmazsanız bir daha sizin kendinizi duyuracağınız konuyu bulamazsınız.

Acaba kuş gribi gibi önemli bir hayvan hastalığı Veteriner Fakültelerini ilgilendirmiyor mu ? İyi de, acaba bu Fakültelerden mezun Veteriner Hekimlerimiz ne yapıyor ?

Bu güne kadar bu fakültelerin öğretim üyelerinin kuş gribi olayına nasıl yaklaştıklarını, bu alandaki çalışmalarını, Veteriner takultelerinin laboratuarlarının, araştırma bi rimlerinin nasıl kullanıldıklarını ögreneme dik...

Sayın okuyucularım: Veteriner Fakülteleri hakkın da kısa bilgiler vereyim.

Türkçe sözlüklerde (Bende "Büyük Türkçe Sözlük" adlı sözlüğü hazırladım)

Veteriner Hekimi: "Her türlü hayvan hastalıklarının teşhis ve tedavisi ile, hayvanların üremesi, hayvanlardan insanlara bulaşan önlenmesi ile kontrol hizmetleri ile uğraşan meslek dalına denilir." diyor.

Devlet Üniversitelerimizdeki 19 Veteriner Fakültesi var. Bunlardan dokuzu Doğu ve Güney doğu illerimizde. Van – Kars – Elazığ – Erzurum –Diyarbakır kentlerinde Veteriner fakültelerimiz var. Bu bölgeler hayvan sayısının, üretiminin çok olduğu bölgeler. Bu bölge halkı coğrafyası ve iklim şartları dolayısıyla geçimini hayvancılıkla kazanmaya çalışır.

Eğer "bölge" ve "kent üniversiteleri" bulundukları çevre ile bütünleşemiyor, çev reye duyarsız kalıyorsa o bölgeye nive bu universiteler açılıyor ?

Göstermelik, sırf seçmene hoş görünmek için açılan Üniversiteler hem devletin parala rını boşuna harcaması, hem de burada okuyup, geleceğini bu mesleğe ayırmış gençleri hüsrana uğratmadan başka bir işe yaramıyor.

İzmir bölgesi Veteriner Hekimler odasının yayınlarından öğrendiğime göre, Veteriner Hekimlerin teşkilatları kapatılmış, Bakanlığa daha önceden bağlı olan 81 il müdürlüğünün den sadece 8 il de Veteriner hekim müdürlüğü bulunuyor. Kadrosu 3352 den 1800 indirilmiş. Yani yarı yarıya azaltılmış.

Tarım bakanlığı kadrosuna 15 yıldır Veteriner hekim almıyor...

Bu 19 Fakülteden mezun Veteriner Hekim unvanı alan sayısız genç işsiz..

Bakanlık kadrosunda çalışanlarda – fakülte de olanlar da bu kıyım karşısında korkularından seslerini çıkaramıyorlar galiba. Öyle ya başta olanlara dokunacak bir doğru söz bile onları yerlerinden edebilir. Onun için sessiz kalınıyor..

Ev de çoluk çocuk var..

Onun için siyaset denen virüs bu genç laik Cumhuriyetin bedenine girdiği günden beri bir türlü belimizi doğrultamadık...

Mehter marşında olduğu gibi iki ileri bir geri ilerlemeye çalışıyoruz.

Bu arada hayvancılığımıza da Veteriner Hekimlerimize de yazık oluyor..

Ama yine de ben Hekim olarak seslerinin çıkmasını beklerdim...

Yöresel dernek toplantıları sürüyor

Seyfettin ŞEKERSÖZ

Derneklerin belirledikleri ilçe sorunları masaya yatırıldı

Gemlik'te faaliyet gösteren çeşitli yöre derneklerinin bir araya gelerek kurdukları Platform çalışmalarını sürdürüyor.
Gemlik Tuncelililer Derneği'nde bir araya gelen platform üyeleri kendi aralarında belirledikleri ilçe sorunlarını 5 kişiden oluşan icra kurulunda görüştüler.
Gemlik halkı olarak daha iyi şartlarda, daha mutlu, huzurlu ve saygı ortamında, dayanışma içinde yaşayabilmek için her ferdin olduğu gibi Sivil Toplum Örgütlerinin de sorumluluk bilinciyle hareket etmesi ve üstüne düşeni yerine getirmesi gerektiğinin altı çizildiği toplantıda, yöresel derneklerin belirledikleri ilçe sorunları masaya yatırıldı.

Derneklerin ortaklaşa belirledikleri, yerel yönetim ile ilgili konular, kültür ve eğitim konuları, sağlık ve gençlik konuları, işsizlik konuları ile yöresel dernekler olarak kültürel faaliyetler ve hizmetler ön plana çıkıyor.
Erzurumluluar Derneği Başkanı Kadir Özaydın'ın başkanlığında oluşturulan 5 kişilik İcra Kurulunda Kars, Ardahan, Iğdır Derneği'nden Keramettin Akbaba, Sivaslılar Derneği'nden İsbir Özgür, Artvinliler Derneği'nden Zeki Boylu ile Elazığlılar Derneği'nden Hasan Coşkun bulunuyor.

Gemlik Elazığlılar Derneği web sayfası açıldı

Yöresel Derneklerin üyelerini bilgilendirmek amacıyla kurdukları web sayfaları ilgi görüyor.
Gemlik Elazığlılar Kültür ve Yardımlaşma Derneği'nin kurduğu web sitesi dünden itibaren başladı.
Dernek Başkanı Vedat Say, yönetim kurulu üyeleriyle birlikte derneğin web sayfasını tanıtırken tüm yurttaki Elazığlıların sitelerindeki çalışmaları takip edebileceklerini duyurdu.
Gemlik ve bölgesinde bulunan güncel olaylarla birlikte dernek faaliyetlerine de yer verilecek olan sitenin üyeler tarafından ilgi görmesi bekleniyor.
Dernek Başkanı Vedat Say, üyelerin yapılan faaliyetleri İnternetten www.gemlikelazigliar.com adresinden takip edebilecekleri ni belirtirken derneğin e-mail adresinin ise vsay@gemlikelaziglilar.com olduğunu bildirdi.

KSK MÜHENDİSLİK LTD. ŞTİ.
Sebahattin DOKSANBİR

Buderus

ISISAN
AKILLI ISITMA SİSTEMLERİ
YETKİLİ BAYİİ

DOĞALGAZ
KOMBİ
KAZAN
KALORİFER TESİSATI
KLİMA
HAVALANDIRMA
SIHHİ TESİSAT TAAHHÜT

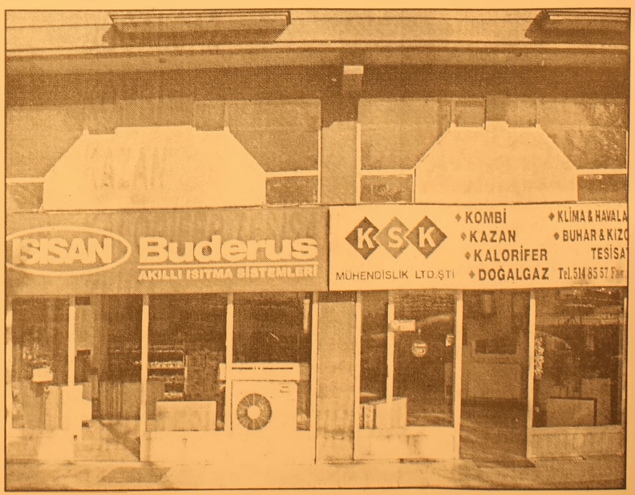

DOĞALGAZ BİZİM İŞİMİZ

Merkez: Gazcılar Cad. No:27 BURSA
Tel: (0.224) 220 61 53 Fax: 225 30 74
Şb: İstiklal Cad. Baytaş Körfez Sitesi
Blok 2 No:42 GEMLİK
Tel: (0.224) 514 85 57 Fax: 514 85 58

SP'liler Belediye Başkanı'ndan aşevi, huzurevi ve sığınmaevi yapmalarını istedi.

Saadet Partisi AKP'ye yüklendi

Seyfettin ŞEKERSÖZ

Saadet Partisi İlçe Teşkilatı Başkan Yardımcısı Sedat Özmen, yaptığı basın açıklamasında yine AKP ile Belediye Başkanı Mehmet Turgut'a yüklendi.
Saadet Partisi'nin kuruluşundan beri savunduğu Milli Görüş felsefesinin milletin inancı ve kendisi olan bir görüş olduğunu belirten Özmen, *"Milli Görüş ismine, manasına ve tarihi misyonuna uygun olarak iktidar olduğu dönemlerde, bilhassa belediyeler aracılığıyla huzur evleri, aşevleri, sığınma evleri. ramazan çadırı, temiz su temini, parke ve asfalt çalışmaları gibi hizmetleriyle insanların gönlünde taht kurmuş, hayır dualarını almıştır. Milli Görüş'cü belediyeler icraatlarıyla insana hizmetin edebiyatını değil, uygulamasını yaparak diğer belediyelere örnek olmuş ve hayırlı bir çığır açmıştır"* dedi.
Milli Görüş'ün bu hizmetlerini gören, yaşayan, memnun kalan insanların yerel seçimlerde Milli Görüşçü zannederek ya da zannettirilerek AKP'yi belediyelerde iktidara taşıdığını iddia eden Sedat Özmen, *"AKP hükümette olduğu gibi, yerelde de Milli Görüş gömleğini çıkardığını yapmış olduğu başarısız icraatlarıyla tescil etmiştir. Geçtiğimiz dönemde AKP'li Gemlik Belediyesi maalesef insanımızın dertlerine ilaç olma dığını göstermiş, umutları boşa çıkarmıştır"* dedi.
Bir çok konuda olduğu gibi sosyal tesisler noktasında da büyük ihtiyaç olan aşevi, huzurevi ve sığınma evi gibi konularda hiçbir gelişme yaşanmadığına dikkat çeken Özmen, *"Bırakın icraatı, bu işlerin sözü dahi edilmiyor. Türkiye'nin bir çok yerinde, örneğin Orhangazi'de Toki önderliğinde toplu konut üretilip insanımızın hem düzenli, planlı bir şehre, hem de eve sahip olurken, maalesef Gemlik halkı bundan da mahrum bırakılmıştır. Belediye Başkanımız sayın Mehmet Turgut ve AKP'li belediye meclis üyelerine sesleniyoruz; komşusu aç iken tok yatan bizden değildir düsturuna inanan ecdadın torunlarıyız. Hepinizin evinde sıcak çorbası kaynıyor, hepiniz sıcacık evlerinizde ailelerinizle huzur ve mutluluk içerisinde güzel bir hayat sürüyorsunuz. Allah daim etsin. Ancak sizler Gemlik'te insanımızın desteğiyle belediyede icra makamına getirildiniz. Aç ve açıkta olan, sığınacak bir yer arayan, yardıma muhtaç insanlarımızın bütün vebali öncelikle sizin omuzlarınızdadır. Düşmez kalkmaz bir Allah derler. Ne idim değil, ne olacağım demek lazım. Bugünkü rahat ve huzurunuza bakıp ta muhtaç insanları unutmayın. Hepimiz bu insanların yerinde olabilirdik. Allah bizleri kardeş olarak yaratmıştır. Kardeşlerimize yardım elini uzatacak sosyal tesislerin kurulması, hem dini, hem insani hem de icra makamının bir gereğidir. Saadet Partisi olarak muhtaç olan insanımıza en yakın zamanda aşevi, yaşlı ve düşkünlerimiz için huzurevi, sokakta kalmışlar için sığınma evi yapılması hususunda sizleri göreve davet ediyoruz"* dedi

SP İlçe Teşkilat Başkan Yardımcısı Sedat Özmen, Belediye çalışmalarını eleştirdi.

Saadet Partililer basın açıklamasını dikkatli olarak dinlerlerken.

Ağaçlar bir bir kırılıyor

İstiklal Caddesi kaldırımlarında bulunan ağaçlar dikkatsiz sürücüler tarafından kırılıyor. Kaldırımların kenarlarına dikilen ve hem görüntü hem de ağaç sevgisi olarak her yerleşim kentlerinde bulunan ağaçların Gemlik'te yok edilmek istenmesine vatandaşlar tepki gösteriyor. Cadde kenarlarına yanaşan özellikle mal getiren kamyonların kırdığı ağaçlar birer birer yok ediliyor. Tekrar dikildiğinde tutması ve yaşaması için uzunca yıllar gereken bu ağaçların dikkatsiz sürücüler tarafından yok edilmemesi için gerekli denetimlerin yapılması isteniyor.

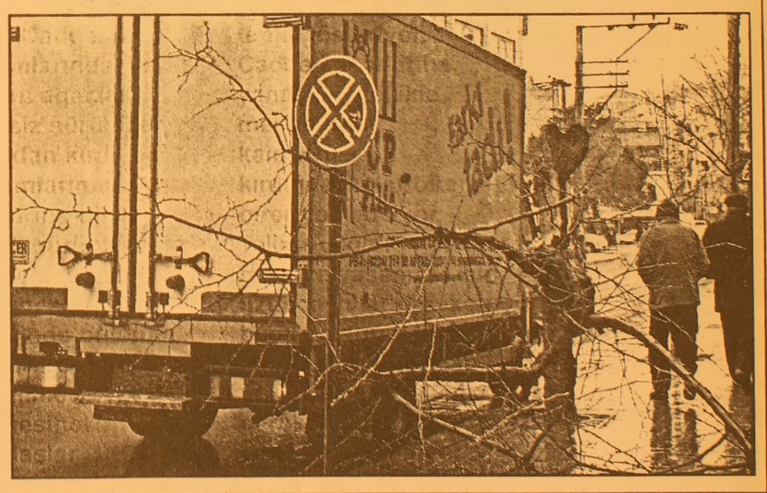

KİRALIK ZEYTİNLİK

GEMLİK GÜBRE SANAYİ A.Ş.
FABRİKA SAHASI İÇERİSİNDE
MUHTELİF YERLERDE BULUNAN
ZEYTİNLİKLERDE MEVCUT
1412 ADET ZEYTİN AĞACI 5 YIL SÜRE İLE
KİRAYA VERİLECEKTİR.

İLGİLENENLERİN AŞAĞIDAKİ İRTİBAT TELEFONUNDAN
BİLGİ ALMALARI RİCA OLUNUR.

İRTİBAT TEL : 0 224 519 00 70 / 1519 - 1522 - 1524

KİRALIK İŞYERLERİ ve OFİSLER

BUSEB - BURSA SERBEST
BÖLGE MÜDÜRLÜĞÜ ve
GEMLİK GÜMRÜK MÜDÜRLÜĞÜ
KARŞISINDA BULUNAN İŞYERLERİ VE
OFİSLER KİRAYA VERİLECEKTİR.

İLGİLENENLERİN AŞAĞIDAKİ İRTİBAT TELEFONUNDAN
BİLGİ ALMALARI RİCA OLUNUR.

İRTİBAT TEL : 0 224 519 00 70 / 1519 - 1522 - 1524

Büyükşehir geleceğe ışık tuttu

Bursa Büyükşehir Belediyesi'nin 'Bir kitap da siz bağışlayın' kampanyasında toplanan 51 bin 200 kitap, kırsal bölgelerin yanı sıra Doğu ve Güneydoğu'daki kütüphanesi olmayan 152 okula ışık tuttu.

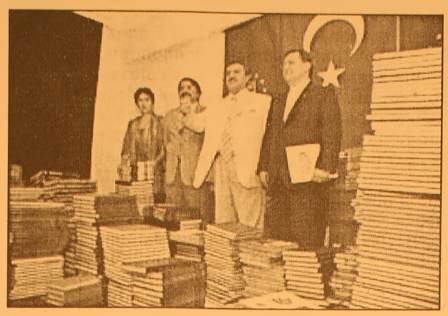

Bursa Büyükşehir Belediyesi'nin bir yıl önce başlattığı ve uluslararası bir boyut kazanan "Bir kitap da siz bağışlayın" kampanyasında hedefe ulaşıldı. 50 bin kitap olarak hedeflenen kapsamında bir yılda tam 51 bin 200 kitap toplanırken, kitaplar kütüphanesi olmayan 29 ilde 152 okulda kütüphane kuruldu. Türkiye'nin en büyük 2. kütüphanesi olan Bursa Büyükşehir Belediyesi Şehir Kütüphanesi, kütüphanesi olmayan okulların bu yöndeki eksikliğini gidermek için başlattığı kampanya kapsamında bağışlanan kitaplar, ihtiyacı olan okullara gönderilmeye devam ediliyor. Bursa Büyükşehir Belediyesi Genel Sekreter Yardımcısı Sabri Yalın, kampanyanın bu yönde başlatılan çalışmalarda rekor sayılabilecek bir düzeye ulaştığını belirterek, "Bir yılda 51 bin 200 kitap toplandı. Kütüphanemize gelen kitaplar önce görevli arkadaşlarımız tarafından kontrol ediliyor. Daha sonra da okulların bize gönderdiği kitap taleplerine göre bu okullara gönderiyoruz. Toplanan kitapları başta Bursa ve çevresinde olmak üzere 29 ilde kütüphanesi bulunmayan 152 okula gönderdik ve hala göndermeye devam ediyoruz. Kampanya ile ihtiyacı olan çocukların eğitimine katkıda bulunduk, Türkiye'nin geleceklerine ışık tuttuk" dedi. Bulgaristan "Bir kitap da siz bağışlayın" kampanyasını örnek aldı "Bir kitap da siz bağışlayın" kampanyasında hedeflediklerini rakamı geçtiklerini söyleyen Yalın, "Komşu ülke Bulgaristan'dan gelen bir heyet kitap bağışlayarak, kampanyamız hakkında bilgi aldı ve bunu Sofya'da uygulamaya geçirdi. Kampanyanın uluslararası bir boyut kazanması bizleri çok mutlu etti. Bursa Büyükşehir Belediyesi'nin bu örnek kampanyanın komşu ülkemizin de örnek alıp kendi ülkelerinde başlatması bizlere gurur verdi" diye konuştu. Yalın, kampanyaya destek veren kişi, kurum ve kuruluşlara teşekkür etti.

Sahte çekle dolandırıcılık

Sahte çeklerle 55 bin YTL'lik tekstil makinesi satın alarak dolandırıcılık yapan 3 kişi polis tarafından yakalandı. Gazete ilanında gördükleri makineleri sahte çeklerle satın alarak dolandırıcılık yaptıkları iddia edilen M.A., İ.E. ve M.A. isimli şahıslar bilardo salonunda gözaltına alındı. Emniyet Müdürlüğü Kaçakçılık ve Organize Suçlar Şube Müdürlüğü'ne bağlı Mali Büro Amirliği'nden yapılan açıklamaya göre, sahte çeklerle dolandırıcılık yaptıkları iddiasıyla 3 kişi gözaltına alındı. İddialara göre, O.A. isimli işadamı kendisine ait tekstil fabrikasını kapatarak, konfeksiyon makinelerini gazete ilanıyla satışa çıkardı. İlanı gören M.A., İ.E. ve M.A. isimli şahıslar O.A.'nın yanına giderek makineleri satın almak istedikleri söyledi. Bunun üzerine taraflar arasında 55 bin YTL karşılığında anlaşma sağlandı ve M.A., İ.E. ve M.A. isimli şahıslar, O.A.'ya 3 adet çek verdi. Ancak, aldığı çeklerin tarihi geldiğinde bankaya giden O.A. büyük şok yaşadı. Çeklerin sahte olduğunu anlayan O.A. soluğu polis merkezinde aldı. Şikayetin ardından harekete geçen polis ekipleri, zanlıların bulundukları adresi tespit etti. Birkaç günlük takibin ardından da ekipler, Yıldırım İlçesi'nde Kurtuluş Caddesi'ndeki bir bilardo salonuna baskın düzenledi. Baskında üç şüpheli de gözaltına alınarak emniyete götürüldü. İfadeleri alınan zanlıların, geçtiğimiz yıl da G.D. isimli şahsı, 100 bin YTL tutarındaki sahte çeklerle dolandırdıkları ortaya çıktı. Bu arada, zanlıların O.A.'dan aldıkları makineleri İstanbul'da çeşitli bölgelerde sattıkları saptandı. BHA

IHLARA
KEBAP ve YEMEK SALONU
Bircan Görür
Cağ Kebabı & Çorba Çeşitleri & Etli Yemekler
Sebzeli Yemekler & Izgara Çeşitleri
Salatalar & Tatlılar
Farklı bir ortamda kaliteli servis ile hizmetinizdeyiz

EV ve İŞYERLERİNE SERVİSİMİZ VARDIR
BİR TELEFON KADAR YAKINIZ

Gazhane Caddesi 1 Nolu Aralık Topçular Apt. No : 44/ A (Adliye Binası karşısı)
Tel : (0.224) 514 20 20 GEMLİK

Öğretmenlerin yeni ek ders ücreti 5.50 YTL

Milli Eğitim Bakanlığı'na bağlı yaklaşık 600 bin öğretmenin merakla beklediği ek ders ücretine zammın miktarı belli oldu. Ek ders saat ücreti 3.5 YTL'den 5.50 YTL'ye yükseltildi.

Buna göre, bir öğretmen ayda 60 saat ek derse girerse maaşında 330 YTL'lik artış olacak.

Memurlara yapılacak seyyanen zammı da düzenleyen kanun tasarısında yer verilen ek derslerle ilgili düzenleme dün Bakanlar Kurulu'nda ele alındı. MEB, ek ders ücretinin 10 YTL'ye çıkarılmasını isterken, Maliye Bakanlığı bütçe çerçevesinde bu miktarın yarısı kadar artışı öngördü. Bakanlıklar anlaşmaya varırken, imzaya açılan tasarıda ek ders ücreti yaklaşık yüzde 57 oranında artırıldı.

120 YTL ARTIŞ

Haftada 15 saatten ayda 60 saat ek derse giren bir öğretmen maaşının yanı sıra halen 200 YTL ücret alıyor. Miktarın 5.50 YTL'ye çıkmasıyla bir öğretmen ayda 330 YTL ek ders ücreti alacak. Ek derse tam olarak giren öğretmenlerin eline aylık 120 YTL daha fazla geçecek. Ek ders ücretindeki artış yüksek lisanslı ve doktoralı öğretmenlere farklı yansıyacak.

Yurt dışı için öğretmen seçimleri

Milli Eğitim Bakanlığı (MEB), yurt dışında yaşayan Türk vatandaşları ve soydaşlarının öğrenim çağındaki çocuklarının eğitim-öğretimlerinde görevlendirilmek üzere sınavla 384 sınıf ve branş öğretmeni seçecek. MEB Dış İlişkiler Genel Müdürlüğü, yurtdışında görevlendirilecek öğretmenlerle ilgili bir genelge yayınladı. Genelgeye göre, yurtdışında görevlendirilecek öğretmenler, 26 Mart 2006 tarihinde yapılacak mesleki yeterlik sınavına alınacak. Sınava katılacak öğretmenlerde, en az 5 yıl öğretmenlik hizmeti bulunması, 657 Sayılı Kanuna tabi olarak Milli Eğitim Bakanlığı'na bağlı devlet okullarında veya merkez teşkilatında öğretmen kadrosunda fiilen çalışıyor olması (vekil öğretmenler ile sözleşmeli olarak çalıştırılanlar hariç) şartları da aranıyor.

MEB'e bağlı özel okullarda sınıf veya branş öğretmeni olarak görevli iken devlet okullarına atananlarda, 5 yıllık öğretmenlik hizmetinin son üç yılını Milli Eğitim Bakanlığı'na bağlı devlet okullarında yapıyor olma şartına da bakılacak.

Sınava katılacak öğretmenler arasından Almanya, Belçika, Fransa, İngiltere, İsviçre, Kanada v.b. ülkelerde görevlendirilecekler-den Kamu Personeli Yabancı Dil Bilgisi Seviye Tespit Sınavında (KPDS) başarılı olduklarını belgelemeleri de istenecek.

Şartları taşıyan öğretmenler yalnız bir ülke grubu için başvuruda bulunabilecek. Yurt dışında görevlendirilecek öğretmenler, mesleki yeterlik ve temsil yeteneği mülakatı olmak üzere iki aşamalı bir sınavla seçilecek.

AK PARTİ

Başbakan
Recep Tayyip ERDOĞAN

AK Partimiz bir karışım değil, bir bileşimdir.
Yani gemilerini yakıp gelenlerin partisiyiz.
AK Parti geniş tabanlı bir partidir.
Daha da genişletmek için herkesi,
her kesimi kucaklamak için geliyoruz.
Onun için aday oldum.

AK PARTİ
Gemlik İlçe Başkan Adayı
Mustafa DURMUŞ

Körfez
GÜNLÜK SİYASİ GAZETE

Papaz cinayetinde 5 gözaltı

Trabzon'daki Santa Maria Aziz Meryem Katolik Kilisesi Papazı Santoro cinayetiyle ilgili soruşturma devam ederken, tetiği çektiği ileri sürülen zanlı ile birlikte 5 kişi daha gözaltına alındı.
Sorgulanan bir kişinin verdiği bilgilerden hareket eden polis, saptadıkları bazı adreslere peşpeşe baskın yaparak, yaşları 15- 18 arasında değişen 5 kişiyi daha gözaltına aldı.
Tüm dünyada geniş yankı uyandıran cinayete kurban giden papaz Andrea Santoro'nun bu kişilere zaman zaman yardımda bulunduğu, cinayetten bir gün önce bilinmeyen nedenle tartışıp kiliseden çıkardığı belirtildi.
Emniyette sorguları devam eden zanlıların, cinayet sırasında papaz Santoro'nun yanında olduğu belirtilen yeğeni Loredana Palmieri ve iki kadına teşhis ettirilecek. Bu arada zanlılar, cinayetten bir gün önce papaz Andrea Santoro ile tartıştıklarını gören yabancı uyruklu Azeri müslüman Terane Atayev ile Gürcistanlı hıristiyan Gariya Guliyeva ile yüzleştirilecek.
Gözaltına alınanlarla ilgili bilgi vermeyen Emniyet Müdürlüğü yetkilileri, cinayetin nedeni ve tüm diğer ayrıntıların sorgulama ve yüzleştimeden sonra ortaya çıcakacağını söylemekle yetindi.

RAHİP SANTORO'NUN CENAZESİ İTALYA'YA GÖNDERİLDİ

Trabzon'da uğradığı silahlı saldırıda hayatını kaybeden Santa Maria Kilisesi Rahibi Andrea Santoro'nun cenazesi, Türk Hava Kuvvetleri'ne ait uçakla Roma'ya gönderildi.
Rahip Santoro nun cenazesini, Atatürk Havalimanı'ndan, İstanbul Valisi Muammer Güler, İtalya'nın İstanbul Başkonsolosu Massimo Rustico, İstanbul Vali Yardımcısı Vedat Müftüoğlu ve İstanbul İl Müftüsü Mustafa Çağrıcı uğurladı.

SIRTINDAN KURŞUNLAMIŞ

Santoro'nun sırtından vurulduğu, saldırganın iki el ateş açtıktan sonra kaçtığı belirtildi. Cinayetin ardından başlatılan soruşturmada önceki gece dört tanığın ifadesine başvuruldu. Tanıkların ifadeleri doğrultusunda önce 13-14 yaşlarında olduğu tahmin edilen saldırganın robot resmi çizildi. PPolis, kiliseye daha önce giden bazı çocukların bilgisine de başvurdu. Rahibin para verdiği çocukları kiliseye alıştırdığı bilgisine ulaşan polis, tüm ihtimalleri araştırıyor.
Dışişleri Bakanı Gül'ün girişimiyle Türkiye, yarın rahip Santoro'nun naaşının ülkesine götürülmesi için askeri uçak tahsis etti.

BAY MUSTAFA ÖZALP EMLAK'TAN

Her Çeşit Emlak
Alım,Satım ve Kiralama Hizmetleri
Daire, Zeytinlik, Villa, Dükkan, Arsa, Arazi

TAPU TAKİP İŞLERİ YAPILIR
ACİL SATILIK ve KİRALIKLARINIZ İÇİN BİZİ ARAYINIZ

İ. Kordon'da Asansörlü, Kaloriferli. Lüks Eşyalı SATILIK
120m2 Asansör ve Kaloriferli, I. Kordonda Satılık Daire
3 Ayrı Daireli Müstakil Ev (Bahçe İçinde)Yeni Devlet Hastanesi Altı
Eski Pazar Cad. 100 m2 Dükkan
Eski Pazar Cad. Serçe Sokak 54 m2 2 dükkan
Bağ-Kur Sanayi Sitesinde 185 m2 çekme katlı, içindeki yeni atari makineleriyle satılık dükkan. Önünde 115 m2 Bahçeli
K.Kumla'da Ayazma Mevkii 6 Dönüm Zeytinlik

Yalova'da Termal Barajı'nın altında 408 m2 arsa - Çınarcık, Yalova 448.54 m2 arsa
Termal Barajı'nda 407.77 m2 arsa
Termal Girişinde 433.02 m2
Termal yolu Gülerce Villalarının altı 9880 m2 arsa
Umurbey'de 12 dönüm arazi ve Azot kavşağına 400 m2 uzaklıkta

Trafik, Kasko Dask, Acıbadem Sağlık ve Her Türlü Sigorta İşlemleri Yapılır.
ŞEKER SİGORTA
Macide ÖZALP
Tel:513 24 74 Fax: 514 10 21

Erdoğan'dan muhalefete mal varlığı resti

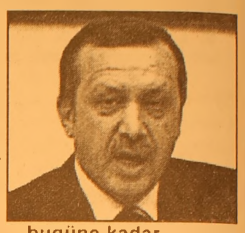

AK Parti Genel Başkanı ve Başbakan Recep Tayyip Erdoğan, malvarlığı tartışmalarıyla ilgili olarak muhalefete rest çekerek, "Lanet olsun dedik, şirketteki hisselerimizi devrettik. Şimdi bir maaşlı durumdayım. Muradınız gerçekten şeffaflıksa bugüne kadar hiçbir kısıtlama içinde olmadık, bundan sonra da olmayız. AK Parti'nin er meydanından kaçmadığını yakında göreceksiniz. Kaç senedir bu çatı altındasınız, neden bugüne kadar açıklamadınız" dedi.
Erdoğan, gazetelere yansıyan dışında milletten gizli saklı bir malvarlığının olmadığını da ifade ederek, muhalefetin bu tartışmalarla kendi başarısızlığını örtmeye çalıştığını vurguladı.
Başbakan Erdoğan, partisinin TBMM Grup Toplantısı'nda yaptığı konuşmanın son bölümünü malvarlığı tartışmalarına ayırdı. Geçtiğimiz haftaki grup toplantısında siyasetçilerin mal beyanıyla ilgili düşüncelerini açıkladığını hatırlatan Erdoğan, bunu yaparken amaçlarının malvarlığını kamuoyundan saklamak, milletin dikkatinden kaçırmak olmadığını söyledi.
"Milletimiz bizim ne olduğumuzu, kim olduğumuzu, attığımız her adımı ne büyük vicdani sorumlulukla attığımızı biliyor" diyen Başbakan Erdoğan, şeffaflık ilkesini siyasetin mihenk noktası sayan anlayışın temsilcileri olarak hiç kimsenin gösterdikleri bu hassasiyetin üzerini örtmeye çalışmaması gerektiğini vurguladı.
Erdoğan, "Geçen hafta bu kürsüden söylediklerimizin amacı, siyaseti diğer kurumlardan soyutlayarak mercek altına almanın, siyasileri adeta namus sorgulamasına tabi tutmanın yanlışlığına vurgu yapmaktı. Siyaset kurumuna saygıyı yok ederek, siyasetçiye bağlanan umutları kırarak bu ülke hiçbir yere gidemez" diye konuştu.
Siyaset kurumunun ve siyasetçilerin bu şekilde yıpratılmasına, demokratik temsil kurumunun yıpranmasına izin vermediklerini, bundan sonra da izin vermeyeceklerinin altını çizen Başbakan Erdoğan, başta tüm siyasetçiler olmak üzere tüm kamunun dikkatini çekmek istediklerini kaydetti. Bazı siyasetçilerin bunu anlamamakta ısrar ettiğini dile getiren Erdoğan, muhalefete yüklenerek şunları söyledi:
"Biz kendi yolumuzda ilerlemeye devam edeceğiz. Bunu özellikle tırmandırma gayreti içinde olan siz siyasetçiler, siyasete bu dönemde mi başladınız? Yeni mi bu çatı altında siyasete başladınız. Yeri geldiği zaman 'Kaç senedir bu çatı altındayız' diyorsunuz. Bu kadar senedir bunları açıklamaktan niye çekindiniz?
Yasal olarak her şeyi bellidir. Siyasetçiler atması gereken adımları atmalıdır. Dünyanın tüm gelişmiş ülkelerindeki uygulamalar neyse, AB ülkelerinde uygulama neyse bunlara bakarak yasalar hazırlanmıştır. Fakat birileri bir yerde hafif bir gaz verdiği anda, birileri 'Acaba rant elde edebilir miyim?' diye atılıyor. Eğer muradınız gerçekten şeffaflıksa bugüne kadar kısıtlama içinde olmadık, bundan sonra da olmayız. Kamusal sorumluluğu olan herkesin ama herkesin gizli saklı bir şeyi olmadan sonuna kadar görevini sürdürmesi gerekir. Herkesten çok biz istiyoruz. Gerek kamu görevlileri gerekse kamusal sorumluluğu olan herkes için arkadaşlarımız bir çalışma yürütüyor. AK Parti'nin er meydanından kaçmadığını yakında herkes görecek."
Başbakan Erdoğan, bugüne kadar gazetelere yansımayan gizli saklı malvarlığının olmadığını da belirterek, "Bizim bu milletten gizlimiz saklımız yok. İçimizden geçeni halk bili yor. Bizim bugüne kadar gazetelere yansımayan gizli saklı malvarlığımız kalmadı ki açıklama ihtiyacı duyalım. Şahsımla ilgili geçen hafta konuşuldu. Bizim zaten gizli saklımız olmadı ki. Milletvekili olmaya karar verdiğimizde dur denildi, bununla ilgili yargı süreci oldu ancak beraatle sonuçlandı. Biz bu süreçte mahkemeye mal beyanımızı verdik. Bu, geçenlerde de bir gazetede yayımlandı" şeklinde konuştu.
Erdoğan, Ülker Grubu'ndaki hisselerini devretmesiyle ilgili olarak da muhalefete sert çıkarak, "Aynı zamanda hissedarı olduğum şirketin hisselerini devrettim. Birileri 'Etik açıdan bir Başbakan'ın şirket hissedarı olması yanlış' dedi. Etik değilmiş. Adeta lanet olsun dedik, şirketteki hisselerimizi devrettik. O da şimdi hesapta. Herhangi bir şirket hissedarı değilim. Şu an bir maaşlı durumdayım" dedi.
Erdoğan, konuşmasının sonunda Bursa'da silahlı saldırı sonucu yaralanan AK Parti Grup Başkan Vekili Faruk Çelik'e acil şifalar diledi.
Trabzon'da Hıristiyan din adamının hayatını kaybetmesine yol açan silahlı saldırıyı da şiddetle kınadıklarını açıklayan Erdoğan, güvenlik güçlerinin titizlikle çalışmaları sürdürdüğünü, zanlının yakalandığını bildirdi. Başbakan Erdoğan, çalışmaların genişletilerek devam ettiğini de sözlerine ekledi.

Kredi kartlarında yeni dönem

Kredi kartlarında yeni dönem nisan ayında başlıyor. İmza yerine şifrelerin kullanılacağı yeni kredi kartalarının kullanılmasıyla birlikte sahtecilik olaylarının düşmesi bekleniyor.

Nisan ayı başından itibaren "çip"li kredi kartı dönemi başlıyor. "Çip" denilen şey ufacık, dört köşe, gümüş renkli pul gibi bir şey. Elektronik bilgi deposu. Özel bir yazıcıyla içine bilgi yükleniyor. Kart, kredi kartı okuyucusunun içine sürülünce bu bilgiler okunur hale geliyor. Kredi kartı üzerindeki "çip"in içine birçok bilgi depolamak imkânı var ama, şimdilik sadece kullanıcının özel şifresi depolanacak. Böylece kredi kartları "güvenli" hale gelecek.

İleride kart okuyucular yenilendikçe, kredi kartıyla ödeme yapandan imza bile istenilmeyecek.

Kredi kartı kullanıcısı okuyucunun uzerindeki tuşlara dokunarak şifresini girince, işlem tamamlanmış olacak.

Kartlara "çip" takmak masraflı bir iş. Önce 30 milyon kredi kartı yenilenecek. Kart okuyucularını değiştirmek bir başka iş. Türkiye'deki işyerlerinde 1 milyon 150 bin POS makinesi adı verilen küçük okuyucu, sokaklarda ATM adı verilen 2 bin bankamatik var.

İmza yerine şifre Bankalararası Kart Merkezi Genel Müdürü Sertaç Özinal'dan aldığım bilgiye göre, "çip"li kart kullanımı projesinin faturası 650 milyon dolar. Yazılımların, okuyucuların değiştirilmesi ve kart basımı için bugüne kadar 350 milyon dolar harcanmış. Şimdiden POS makinelerinin yüzde 90'ı şifre okuyabilir hale getirilmiş. Kartların yüzde 60'ına, şifrelerin depolana cağı çip takılmış.

Bilgi teknolojisi işini çok iyi bilen Faruk Eczacıbaşı'ndan öğrendiğime göre, kartlara takılacak çipleri dünyada çok az firma üretebiliyormuş. Türkiye'de, kredi kartı dağıtan yabancı firmaların isteklerine uygun şekilde, bu çipler kullanılarak kredi kartı

yapılabiliyormuş. Ancak kredi kartı yapımı, "banknot basımı gibi" özelliği olan, güvenlik isteyen bir iş imiş. Bizde kredi kartı genelde bir "borçlanma aracı", bir "taksitli ödeme mekanizması" olarak değerlendiriliyor.

Halbuki kredi kartı, ödemeyi kolaylaştıran, ender durumlarda kısa süreli borçlanmaya imkân veren bir araç.

Yüzde 22 taksit

Sertaç Özinal, geçen yıl kredi kartlarıyla 86 milyar YTL'lik harcama yapıldığını, ülkelerdeki toplam harcamanın yüzde 23-yüzde 24'lük kısmının kredi kartıyla gerçekleştirildiğini, bir kişinin ortalama 2 kartı olduğu, 15 bin kişinin kredi kartı kullandığı (gecikmeli ödemeler hariç), bunların 188 bininin kredi borçlarını ödeyemediğini söylüyor. Sertaç Özinal'dan öğrendiğime göre bankaların kredi kartı kullananlardan alacakları (kart kullananların toplam borç bakiyesi) 17 milyar YTL. Buna karşılık ödeyemeyenlerin borcu 1.3 milyar YTL. Açık anlatımıyla, bankaların kredi kartı alacaklarının yüzde 7.5'i sorunlu durumda. Taksitli işlemleri merak ediyordum. Öğrendiğime göre kredi kartlarıyla yapılan toplam harcamaların yüzde 22'si taksitlendiriliyormuş. Taksitlendirmede geçen nisan ayından bu yana gıda ve akaryakıt harcamalarında taksitlendirmeye getirilen sınırlama bu oranın yükselmesini engellemiş.

Dünya Bankası'ndan kredi

Dünya Bankası, İller Bankası ile yapacağı anlaşma çerçevesinde, 13 belediyenin su, atık su ve kanalizasyon sorunlarının çözümü için 275 milyon dolar kredi verecek.

13 belediyenin altyapı projelerinin finansmanını içeren "Belediye Hizmetleri Projesi" kredi anlaşması, yarın Hazine Müsteşarlığı'nda imzalanacak.

İller Bankası adına Genel Müdür Hidayet Atasoy'un imzalayacağı anlaşma çerçevesinde belediyelere, 5 yıl ödemesiz 17 yıl vadeli kredi sağlanacak.

Belediyelere yüzde 2-2.50 arası değişen faiz oranlarıyla söz konusu krediyi kullandıracaklarını belirten Atasoy, söz konusu anlaşmadan sonra diğer bazı belediyeleri kapsayan ikinci paket için çalışmalara ve görüşmelere başlayacaklarını bildirdi.

Kredi için "belediyenin gelişme trendi, projelere olan ihtiyacı ve krediyi geri ödeme kabiliyetini" esas alarak seçim yaptıklarını ifade eden Atasoy, "Biz verilen krediyi geri ödeyebilecek belediyeleri seçtik. Ancak, bölgesel anlamda herhangi bir ayrımcılık yapmadık. Bizim kriterlerimize uygun belediyeler sürece dahil edildi" diye konuştu.

Çiftçiye traktör kredisi

Halkbank, çiftçilere kullandırdığı "Traktör ve Tarım Makinaları Kredisi" kapsamında 0 kilometre traktörler için 60 ay, 2. el araçlar için 36 ay vade uygulayacak.

Halkbank'tan yapılan açıklamada, bankanın çiftçilere, traktör ve tarım ekipmanları alımı finansmanına yönelik olarak "Traktör ve Tarım Makinaları Kredisi" verdiği belirtilerek, 0 kilometre traktörler için 60 ay, 2. el traktör, tarım makinaları ve ekipmanları için ise 36 ay vade uygulandığı bildirildi.

Açıklamaya göre, yeni traktör alımlarında, traktörün KDV dahil fatura bedelinin azami yüzde 75'i, ikinci el alımlarda ise kasko bedelinin azami yüzde 70'i kredilendiriliyor.

Römork, pulluk, biçerdöver gibi yeni tarım makina ve ekipmanları da kredi kapsamında değerlendiriliyor ve tarım makinası alımlarında, KDV dahil fatura bedelinin azami yüzde 70'ine kredi veriliyor. Traktör ve Tarım Makinaları-Ekipmanları Kredisi'nde, çiftçilerin ürün hasat tarihleri ve ödeme şartları gözönünde bulundurularak, taksitlendirilebiliyor.

Çiftçilik belgesine sahip kişilere kullandırılan bu kredilerde, aracın yaşının ve kredi kullanım vadesinin 6 yılı geçmeme şartı bulunuyor.

GRUP AİLE ÇAY BAHÇESİ

Cemiyetlere sandalye, masa, meşrubat, çerez temin edilir.

CEMİYET ORGANİZASYONU YAPILIR

Tel : (0.224) 513 06 70
GSM : (0.537) 491 31 30

KAYIP

Gemlik Ticaret Meslek Lisesi 95-96 dönemi almış olduğum mezuniyet diplomamı kaybettim. Hükümsüzdür.
Hande CANATALAY

ADALET VE KALKINMA PARTİSİ GEMLİK İLÇE BAŞKANLIĞINDAN

KONGRE İLANI

II. Olağan Kongremiz 18.02.2006 tarih ve saat 15.00'de Belediye Düğün Salonu Gemlik adresinde yapılacaktır. Kongre gündemi aşağıda belirtilmiştir.

Çoğunluk sağlanamadığı taktirde aynı yer ve aynı saatte 7 gün sonra çoğunluk aranmaksızın kongremiz yapılacaktır. Duyurulur.

YÖNETİM KURULU

GÜNDEM :

1- Açılış ve yoklama
2- Kongre Divan Başkan ve Üyeleri seçimi
3- İlçe Başkanı'nın açılış konuşması
4- Faaliyet raporunun okunması ve ibrası
5- Hesap raporunun okunması ve ibrası
6- Siyasi konuşmalar
7- Kongre aday listelerinin alınması ve tanıtımı
8- Seçim
9- Dilek ve temenniler
10- Kapanış.

İHALE İLANI

Kit Karşılığı Kan Sayım Cihazı SATIN ALINACAKTIR
Bursa M. Ağım Gemlik Devlet Hastanesi Baştabipliği

Kit karşılığı kan sayım cihazı alımı işi açık ihale usulü ile ihale edilecektir.

İhale Kayıt No : 2006/8910
1. İdarenin
a) Adresi : Manastır Mevkii Cumhuriyet Mah. Gemlik/Bursa
b) Telefon - Faks Numarası : 224 5139200 - 224 5139207
c) Elektronik Posta Adresi (varsa) :gemlikdevlethastanesi@hotmail.com
2. İhale Konusu malın
a) Niteliği, Türü ve Miktarı : Kit karşılığı Kan sayım cihazı 22 parametre 80.000 test
b) Teslim Yeri(leri) : Bursa M.ağım Gemlik Devlet Hastanesi Laboratuvarı
c) Teslim Tarihi : Sözleşmenin onayının tebliği ile 20.03.2006 tarihinde başlanacaktır. 31.12.2007 tarihinde sona erecektir.
3. İhalenin
a) Yapılacağı Yer :Bursa M.Ağım Gemlik Devlet hastanesi Toplantı salonunda yapılacaktır.
b) Tarihi - Saati :27.02.2006 - 10:30

4. İhaleye katılabilme şartları ve istenilen belgeler ile yeterlik değerlendirmesinde uygulanacak kriterler:

4.1. İhaleye katılma şartları ve istenilen belgeler:

4.1.1. Tebligat için adres beyanı ve ayrıca irtibat için telefon ve varsa faks numarası ile elektronik posta adresi,

4.1.2. Mevzuatı gereği kayıtlı olduğu Ticaret ve/veya Sanayi Odası veya Meslek Odası belgesi;

4.1.2.1. Gerçek kişi olması halinde, ilk ilan veya ihale tarihinin içerisinde bulunduğu yılda alınmış ilgisine göre Ticaret ve/veya Sanayi Odasına veya ilgili Meslek Odasına kayıtlı olduğunu gösterir belge,

4.1.2.2. Tüzel kişi olması halinde, mevzuatı gereği tüzel kişiliğin siciline kayıtlı bulunduğu Ticaret ve/veya Sanayi Odasından, ilk ilan veya ihale tarihinin içerisinde bulunduğu yılda alınmış, tüzel kişiliğin sicile kayıtlı olduğuna dair belge,

4.1.3. Teklif vermeye yetkili olduğunu gösteren imza beyannamesi veya imza sirküleri;

4.1.3.1. Gerçek kişi olması halinde, noter tasdikli imza beyannamesi,

4.1.3.2. Tüzel kişi olması halinde, ilgisine göre tüzel kişiliğin ortakları, üyeleri veya kurucuları ile tüzel kişiliğin yönetimindeki görevlileri belirten son durumu gösterir Ticaret Sicil Gazetesi veya bu hususları tevsik eden belgeler ile tüzel kişiliğin noter tasdikli imza sirküleri,

4.1.4. 4734 sayılı Kanunun 10 uncu maddesinin (a), (b), (c), (d), (e), (g) ve (i) bentlerinde sayılan durumlarda olunmadığına ilişkin yazılı taahhütname,

4.1.5. Şekli ve içeriği İdari Şartnamede belirlenen teklif mektubu,

4.1.6. Şekli ve içeriği İdari Şartnamede belirlenen geçici teminat,

4.1.7. İhale konusu alımın/işin tamamı veya bir kısmı alt yüklenicilere yaptırılamaz.

4.1.8. İhale dokümanının satın alındığına dair belge,

4.1.9. Gerçek veya tüzel kişi olması durumuna göre ortağı olduğu şahıs şirketleri ile sermayesinin yarısından fazlasına sahip olduğu sermaye şirketlerine ilişkin beyanname,

4.1.10. Tüzel kişi istekli tarafından sunulan iş deneyim belgesinin, aynı tüzel kişinin yarısından fazla hissesine sahip ortağına ait olması halinde sunulacak iş deneyim belgesinin başka bir tüzel kişiye kullandırılmayacağına ilişkin taahhütname.

4.3. Mesleki ve Teknik yeterliğe ilişkin belgeler ve bu belgelerin taşıması gereken kriterler

4.3.1. İş deneyim belgeleri:

İsteklinin son beş yıl içinde yurt içinde ve yurt dışında, kamu veya özel sektörde gerçekleştirilen ve idarece noksansız ve ayıpsız kabul edilen ihale konusu alım veya ihale dokümanında belirlenecek benzer nitelikteki alımlarla ilgili deneyimi gösteren belgeler.İhale konusu işin özelliğine göre istekliler tarafından teklif edilen bedelin %40 oranında, ihale konusu alım veya ihale dokümanında belirlenecek benzer nitelikteki alımlara ait tek sözleşmeye ilişkin iş deneyim belgesi ibraz edilecektir.

4.3.2. Üretim, imalat kapasitesi, araştırma-geliştirme faaliyetlerini belirlemeye yönelik belgeler

a) İstekli imalatçı ise imalatçı olduğunu gösteren belgeler

b) İstekli yetkili satıcı ise, yetkili satıcı olduğunu gösteren belgeler

c) Türkiye'de serbest bölgelerde faaliyet gösteren imalatçı veya yetkili satıcı ise yukarıdaki belgelerin yanı sıra serbest bölge faaliyet belgesi verilmesi.

4.3.3. İsteklinin organizasyon yapısına ve personel durumuna ilişkin belgeler

Firma teknik personel sayısı, bu personele ait eğitim belgeleri ve maaş bordroları ile bakım onarım imkanlarını gösteren belgeleri verecektir.

4.3.4. Uluslararası kurallara uygun şekilde akredite edilmiş kalite kontrol kuruluşları tarafından verilen sertifikalar

Kitler 14 Nisan 2005 tarihinde yürürlüğe giren vücut dışında kullanılan tıbbi tanı cihazları yönetmeliğine uygun şekilde üretilmiş veya ithal edilmiş olacaktır.

-Kitlerin Avrupa Birliği mevzuatına uygunluğu anlamına gelen CE işareti ile işaretlenmiş olmalı ve CE belgesi verilmelidir. Türkak onaylı AT belgesi (EC sertifikası), Uygunluk Beyanı (Decleration Of Conformity) ile Sağlık Bakanlığı "tıbbi cihaz ve malzeme kayıt sistemi" veri tabanına uygun olduğuna dair kayıt belgesi verilecektir.

Bu belge ve sertifikaların, Türk Akreditasyon Kurumu tarafından akredite edilen belgelendirme kuruluşları veya Uluslararası Akreditasyon Forumu Karşılıklı Tanınma Antlaşmasında yer alan ulusal akreditasyon kurumlarınca akredite edilmiş belgelendirme kuruluşları tarafından düzenlenmesi zorunludur.

4.4. Bu ihalede benzer iş olarak , Resmi yada özel kurumlarda yaptığı kit karşılığı cihaz alımına ait işler benzer iş olarak kabul edilecektir.

5. Ekonomik açıdan en avantajlı teklif, en düşük fiyat esasına göre belirlenecektir.

6. İhaleye sadece yerli istekliler katılabilecektir.

7. İhale dokümanı Bursa M.Ağım Gemlik Devlet hastanesi satın alma birimi Cumhuriyet Mah.Gemlik BURSA adresinde görülebilir ve 65 YTL karşılığı aynı adresten temin edilebilir. İhaleye teklif verecek olanların ihale dokümanını satın almaları zorunludur.

8. Teklifler 27.02.2006 tarihi, saat 10:30 'a kadar Bursa M.Ağım Gemlik Devlet hastanesi Toplantı salonunda yapılacaktır. adresine verilebileceği gibi, iadeli taahhütlü posta vasıtasıyla da gönderilebilir.

9. İstekliler tekliflerini, mal kalem/kalemleri için teklif birim fiyatlar üzerinden vereceklerdir. İhale sonucu, üzerine ihale yapılan istekliyle iş kalemleri için teklif edilen birim fiyatların çarpımı sonucu bulunan toplam bedel üzerinden birim fiyat sözleşme düzenlenecektir. Bu ihalede, işin tamamı için teklif verilecektir.

10. İstekliler teklif ettikleri bedelin %3'ünden az olmamak üzere kendi belirleyecekleri tutarda geçici teminat vereceklerdir.

11. Verilen tekliflerin geçerlik süresi, ihale tarihinden itibaren en az 60 takvim günü olmalıdır.

12. Konsorsiyumlar ihaleye teklif veremezler.

(B- 461)

ŞİİR KÖŞESİ

D.Ali BAYDAR

Ağlama sen Hülya

Sona erdiyse bu aşkın
Akmasın senin gözyaşların
Ağlarken solmasın gözlerin
Derdini alsın şarkıların

Çok dayanıklı olmalısın
Bizim güzel Hülya'mızsın
Ağlamaktan solmasın gözlerin
Derdini alsın şarkıların

İlk sen değilsin ayrılan
Sen değilsin son ağlayan
Önemlidir kararlılığın
Derdini alsın şarkıların

Ağlama sen güzel Hülya
Son verseler de aşkına
Gün gelir pişman olursa
Düşer kendi kuyusuna

Herkes ağlatana gülsün
Sonu gelir her yeni aşkın
Ağlama sen güzel kızım
Yakışmıyor sana gözyaşların

Cildinizde kivi tazeliği

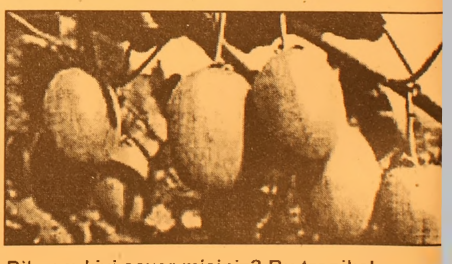

Bilmem kivi sever misiniz? Bu tropikal meyve birkaç yıl öncesine kadar sadece bazı manavlarda satılıyordu. Artık pazarlarda, marketlerde rahatça bulunuyor.

Kivi çok özel bir meyve. Tüm meyvelerde olduğu gibi onun da içinde asitler ve birçoğundan fazla C vitamini var. Kivinin bir başka özelliği de sindiriminin çok kolay olması. Genelde yemekten hemen sonra meyve, mideyi şişirir ve yediklerimizin yağa dönüşmesini kolaylaştırır. Bu konuda istisna olan iki meyve vardır, biri çilek diğeri de bugün konumuz olan kivi. Asitler cildinizi yeniler: Meyve asitleri cildimizin yüzeyindeki ölü deri tabakasını hafifçe soyarlar. Yani "peeling" yaparlar. Böylece cildin rengi canlanır, yumuşar ve hafif lekeler, siyah noktalar azalır. Ölü deri atıldığı için cilt yenilenir, kolajen sentezi canlanır, içten dışa doğru dolgunluğu ve esnekliği artar. Meyve asitlerinde mikrop üremesi zordur. Tümünün anti bakteriyel özelliği vardır. Bu nedenle sivilcelere de çok iyi gelirler .

Vitaminler besler

C vitamini bakımından en zengin meyvelerden biri kividir. C Vitamini ise kolajenin en iyi besinlerinden biridir. Ayrıca kivi, bir miktar B vitamini ve zengin minerallerle doludur.

Çocuklarda dişleklik tehlikesi

Küçük yaşlarda 'zeka özürlü' tanısı konulan pek çok çocuk, bugün dünyanın en ünlü isimleri arasında yer alıyor.
Bu ünlülerden Tom Cruise, "okuma öğrenemeyen, ancak kendi işini görebilir" tanısı almış, şimdi ise okuyamayan çocuklara yardım kampanyaları düzenleyen, dünyaca ünlü bir aktör. Ampulü keşfeden Thomas Edison, gerilim kitaplarının ünlü yazarı Agatha Christi, masalsı fantazileri gerçeğe dönüştürmüş deha Walt Disney de tanınmış disleksiklerdendir.
Okumada zorlanmayan bir kişinin, okuyamamanın nasıl bir zorluk olduğunu hayal etmesi son derece güçtür. Bu nedenle, okuyamayan disleksiklere sıklıkla "tembel", "inatçı", "ilgisiz" gibi hak etmedikleri sıfatlar verilmektedir.
Genellikle yetersiz tanınma nedeniyle toplumdaki insidans bilinmese de, yüzde 10 civarında olduğu düşünülmektedir.
100 seneden beri tanınan bu öğrenme güçlüğünün asıl nedeni yeni yeni ortaya çıkmaktadır. Bugün disleksinin beyinde bir özür değil, "beynin okuma alanları arasındaki koordinasyonun tam kurulamadığı bir durum" olduğu anlaşılmış bulunmaktadır.
Helsinki'den yapılan bir açıklamada, DYXC1 geninin mutasyonunu taşıyan ailelerde disleksik kişilerin çok daha fazla olduğu bildirilmiştir, yani disleksinin kalıtımsal bir yanı da vardır.
Okuma sırasında beynin aktifleşen bölgeleri, fonksiyonel MRI yöntemiyle tespit edilmiştir. Beynin sol tarafı okumayı yönetmektedir. Beynin sol ön bölümüne "Hece Oluşturan Bölge" adı verilmekte ve harflerin yanyana koyularak hecelere dönüştürülmesi bu bölgede gerçekleşmektedir. Sol orta bölgeye "Kelime Analiz Bölgesi" adı verilmekte, burada heceler anlamlı hale gelmekte, kelimeye dönüşmektedir.
Kulak arkasında kalan oksipital bölge ise "Otomatik Detektör" adıyla anılmakta, bu, önceden tanınmış kelimelerin 1. ve 2. duraklardan geçmeyip direkt kelimenin tanındığı bölge olmaktadır. Okumaya hız veren, işte bu otomatik alandır.
Dislekside ise kelime analizi ve otomatik detektör bölgelerinde iyi koordinasyon sağlanamaz. Bu kişilerde kelime oluşumu her seferinde "Hece Oluşturan Bölge"den geçer ve bu nedenle de okumada istenen serilik bir türlü yakalanamaz. Bu kişiler, beyinlerinin sağ bölgelerini de çalıştırarak okumaya çalışırlar.

DİSLEKSİNİN BELİRTİLERİ VE YAPILMASI GEREKENLER

"3-5 Yaş Anaokulu Çağı: Kelimelerin tekrarlandığı şarkılardan hoşlanmaz, tekerlemeli oyunları bir türlü öğrenemez, bebek gibi konuşmaya devam eder, kelimelerini sık sık şaşırır, ismindeki harfleri bile öğrenemez ve öğrenmeye ilgi göstermez, tüm uğraşlara rağmen haftanın günlerini, harfleri ve sayıları bir türlü öğrenemez.
5-6 Yaş Okul Çağı: Harf ve kelimeleri tanıyamaz, kendi ismini bile yazamaz, kelimelere uyduruk yazılımlar bulur, kelimeleri hecelere bölemez (söz gelimi, kapı kelimesini ka-pı olarak bölemez), kafiye yapan kelimeleri tanıyamaz (bacı-hacı gibi),Harfleri kelimelerle bağdaştıramaz (söz gelimi, kedi kelimesinin hangi harfle başladığı sorulduğunda cevaplayamaz), heceleri tanıyamaz (söz gelimi, "k" harfi ile hangi kelimenin başladığı sorulduğunda kedi, hacı, bacı seçeneklerinden doğru olanı bulamaz).
6-7 Yaşındaki Çocuklar: Heceleri tanımakta ve yan yana koymaktaki güçlüğü devam eder, tek heceli kelimeleri okuyamaz (top, bal, kel gibi), yaptığı okuma hataları, harflerin dizilişinde hata yaptığını düşündürür (kediyi yedi diye okumak gibi), okumaktan nefret eder ve okumayı "zor iş" olarak değerlendirmek gibi yakınmaları vardır.
7 Yaş ve Üzerindeki Çocuklar: Uzun ve zor kelimeleri yanlış okur (cumhuriyet yerine hürriyet gibi), benzer kelimeleri karıştırır (kurt yerine yurt gibi), okurken duraklar ve boşlukları "eee" gibi seslerle doldurur, telefon numarası ve ev adresi gibi bilgileri hatırlayamaz, çok heceli kelimelerin sonunu veya tamamını uydurur (söz gelimi, cumhuriyetimizin yerine hükümetimizin der), kelimelerin bazı hecelerini atlar (cumhuriyetimizin yerine cumhuriyetin gibi), okuma esnasında zor kelimelerin yerine kolayını seçer (hatıra yerine anı gibi), yazıları hatalarla dolu ve özensizdir, bağlaçları okumadan atlar, sesli okumaktan kaçınır".

Uzmanlar, yapılması gerekenleri şöyle sıralıyor:
"Sınıf öğretmeniyle derhal görüşmeli görüşlerini almalısınız.
Çocuğunuza konulan tanıyı ve önerileri öğretmeniyle paylaşmalısınız. Sınıfta dikkatinin dağılmayacağı, iyi ışık alan, tahtaya yakın bir yerde oturmasını talep etmelisiniz.
Sınavlarda ona fazla süre tanınmasını, soruların kendisine okunmasını ve cevapların sözlü olarak alınmasını sağlamalısınız.
Okul sistemi içinde veya dışarıda, testlerini mutlaka yaptırmalısınız.
Çocuğunuzun başarılı olduğu diğer alanları keşfetmeli, bu alanlardaki başarılarını ön plana çıkarmalısınız.
Böylelikle özgüvenini destekleyebilirsiniz.
Başarısız olduğu konularda çocuğunuzu yermemelisiniz.
Evde size sesli okumaya teşvik etmeli, ancak istemiyorsa zorlamamalısınız. Unutmayın; ne kadar önce davranırsanız, çocuğunu zun hızlı okuma şansı o kadar artacaktır".

GEMLİK REHBERİ

GEREKLİ TELEFONLAR

İtfaiye	110
Polis İmdat	155
Jandarma İmdat	156
Jandarma K.	513 10 55
Polis Karakolu	513 18 79
Gar. Kom.	513 12 06

KAYMAKAMLIK

Kaymakamlık	513 10 51
C.Savcılığı	513 10 53
C.Savcı Yrd.	513 29 54
Emniyet Müd.	513 10 28

ULAŞIM

METRO	513 12 12
Aydın Turizm	513 20 77
Süzer Turizm	512 10 72
Kanberoğlu-Esadaş	514 45 49
Anıtur	514 47 71
Kamil Koç	513 35 71

HASTANELER

Devlet Hastanesi	513 92 00
SSK Hastanesi	513 23 29
Mer.Sağ.Ocağı	513 10 68
Tomokay Tomografi	513 65 29

TAKSİLER

Körfez Taksi	513 18 21
Çınar Taksi	513 24 67
Güven Taksi	513 32 40
Gemlik Taksi	513 23 24
Manastır Taksi	514 35 50

RESMİ DAİRELER

TEK Arıza	513 20 66
TEK İşletme	513 45 03
Statyum	514 00 95
Orm.Böl.Şef.	513 12 86
Milli Eğt. Md.	513 11 74
Halk Kütüphane	513 13 53
Askerlik Şb.	513 10 57
Karayolları	513 13 08
Liman Baş.	513 11 33
Mal Müd.	513 10 95
Nüfus Md.	513 37 42
Özel İd. Md.	513 15 07
Tapu Sicl. Müd.	513 14 14
Müftülük	513 13 64
Gümrük Md.	524 85 86
Tekel Md.	513 10 42
Ver. Dairesi Md.	513 10 92
İlçe Tarım Müd.	513 10 45
İlçe Seç. Md.	513 77 77
Halk Eğitim Müd.	513 18 46

BELEDİYE

Santral	513 45 21 -23
Başkanlık	513 45 20
Zabıta	513 24 32
Otobüs İşlet.	513 45 21-122
Su İşlet.	513 45 21 - 115
İtfaiye	513 23 25
Muhasebe Md.	513 45 21 -182
Yazı İşl. Md.	513 45 21 -111
Su Arıza	Yalnyz 185

DENİZ OTOBÜSÜ

Bursa	256 77 84
Mudanya	544 30 60
Yenikapı	(212) 516 12 12
Yalova	(226) 811 13 23
İDO İmam Aslan Dinlenme Tes.	513 23 94

VAPUR - FERİBOT

Yalova	(226) 814 10 20
Topçular	(226) 363 43 19
Eskihisar	(262) 655 60 31

OTOBÜS

Şehirlerarası	261 54 00
Otobüs Terminali	(18 Hat)

TÜP DAĞITICILARI

Aygaz	513 12 95
Tekgaz	513 16 37
Ocakgaz	513 16 37
Ergaz	513 88 43
İpragaz	513 22 59
Habaşgaz	513 45 46
Yeni Likitgaz	513 65 00
BP Gaz	514 59 81
Bütünler Likitgaz	513 80 00
Akçagaz	514 88 70
Totalgaz	514 17 00
AKCAN PETROL	513 10 79
YERLİYURTLAR PETROL	513 30 33
TUNCAY OTO GAZ	513 14 25

NÖBETÇİ ECZANE

8 ŞUBAT 2006 ÇARŞAMBA
MURAT ECZANESİ
İstiklal Cad. No: 82 GEMLİK
Tel: 514 37 63

GEMLİK'İN İLK GÜNLÜK GAZETESİ
Körfez
GEMLİK GÜNLÜK SİYASİ GAZETE

YEREL SURELİ YAYIN
YIL : 33 SAYI : 2354
FİYATI : 0.25 YTL. (KDV Dahil)
Sahibi : Kadri GÜLER
Sorumlu Yazı İşleri Müdürü : Serap GÜLER
Haber Müdürü : Seyfettin ŞEKERSÖZ
İstiklal Cad. Bora Sok. No:3/B
Tel : 513 96 83 Fax : 513 35 95 GEMLİK
Yönetim ve Basım Yeri : KÖRFEZ OFSET
Matbaacılık-Yayıncılık-Reklamcılık Tesisi
İstiklal Cad. Bora Sok. No:3/B GEMLİK
(Dini bayram Günleri ve Pazar günleri yayınlanmaz)

ARSLAN TİCARET

İNŞAAT MALZEMELERİ PAZ. TAH. TİC

BURSA BETON
Sanayi ve Tic. A.Ş.

YETKİLİ BAYİİ

- Demir
- Kireç
- Çimento
- Tugla
- Kiremit
- Beyaz Çimento
- Kum ve Çakıl

Hazır Beton Bayiliği ile
Siz Sayın Müşterilerimizin Hizmetinizdeyiz.

İsmail ARSLAN

Ilıca Cad. No: 49 / A
Gemlik / BURSA

Tel.: (0.224) 513 20 65
Fax: (0.224) 513 49 02

KÜLTÜR DERSHANELERİ

KÜLTÜR DERSHANELERİNİN
GEMLİK'TE AÇILACAK OLAN ŞUBESİNDE
GÖREVLENDİRİLMEK ÜZERE

- YÖNETİCİ
- YÖNETİCİ YARDIMCILARI
- YÖNETİCİ ASİSTANLARI
- HER BRANŞTA ÖĞRETMENLER
- HİZMETLİ GÖREVLİLERİ

TERCİHEN GEMLİK'TE İKAMET EDEN

GENÇ VE DİNAMİK ARKADAŞLAR ALINACAKTIR

İLGİLENENLERİN RESİMLİ CV'LERİ İLE
ŞAHSEN AŞAĞIDAKİ ADRESE BAŞVURMALARI
GEREKMEKTEDİR

ZAFER PLAZA ARKASI KÜLTÜR DERSHANESİ
ÖSS ŞUBESİ KAT : 1 OSMANGAZİ - BURSA
TEL : (0.224) 224 95 95

Ev sahibi olmak isteyenler müjde!

MANASTIR'da

Muammer Ağım Devlet Hastanesinin hemen yanında kurulan
50 ortaklı S.S. A. BİLGİN KONUT YAPI KOOPERATİFİNE
üye kayıt işlemleri başladı.
Sınırlı sayıda olan üye yazımı için önce başvuranlar kazanacak.
Mortgage sistemi gibi, 700 YTL taksitli kredi ile
15 yıl ödemeli olan konutlar 2 yılda teslim edilecektir.
Geniş bilgi için büromuzdan başvurabilirsiniz.

Kooperatife üye olanlara kredilendirme aşamasında tapuları verilecektir

S.S. A. BİLGİN Konut Yapı Kooperatifi

Demirsubaşı Mah. Semerciler Yokuşu, No : 25
(Demiriz Ecz. karşısı) GEMLİK
TEL . (0224) 513 89 90

'Gemlik Körfez' internette → www.gemlikkorfezgazetesi.com adresini tıklayın

Depremin 100 yıllık bilançosu: 100 bin ölü

Büyükşehir Belediyesi, "Hizmet İçi Eğitim Seminerleri" kapsamında belediye personeline sivil savunma uzmanları tarafından deprem eğitimi verilirken, yapılan açıklamada Türkiye'de son 100 yılda meydana gelen depremlerde 100 bin kişinin hayatını kaybettiği, bunun ülke ekonomisine ise 19 milyar dolara zarara neden olduğu belirtildi. Haberi sayfa 4'de

GEMLİK GEMLİK'İN İLK GÜNLÜK GAZETESİ

Körfez

TARAFSIZ SİYASİ GAZETE

9 Şubat 2006 Perşembe info@gemlikkorfezgazetesi.com 25 YKr. (250.000 TL.)

İzinsiz kömüre geçit yok

Büyükşehir Belediyesi, kente yakılması yasak kalitesiz kömür sokmaya çalışanlara geçit vermiyor. Zabıta Müdürü Hüseyin Koçak, sabit noktaların kaldırılmasının ardından ekiplerin 24 saat esasına göre, hareketli olarak denetimleri sürdürdüğünü söyledi. Haberi sayfa 5'de

72 Nolu Marmarabirlik Zeytin Tarım Satış Kooperatifi eski ve yeni başkanlarının tartışması sürüyor

Aksoy, "Şahin, muhatabım değil"

72 Nolu Marmarabirlik Zeytin Tarım Satış Kooperatifi eski Yönetim Kurulu Başkanı Ahmet Şahin'in şimdiki Başkan İbrahim Aksoy'a yönelik suçlamalarına Aksoy, cevap verdi, "Şahin, benim muhatabım değil." *Seyfettin ŞEKERSÖZ'ün haberi sayfa 3'de*

Marmarabirlik Gemlik Zeytin Tarım Satış Kooperatifi Yönetim Kurulu Başkanı İbrahim Aksoy, eski Başkan Ahmet Şahin'in kaybetmenin sancılarını çektiğini söyledi.

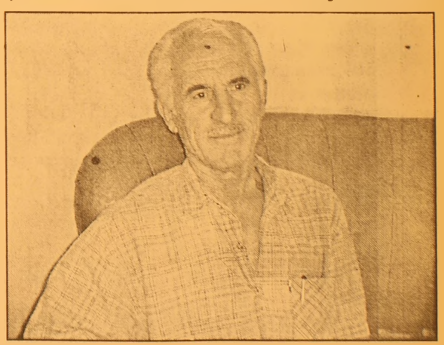

Marmarabirlik Gemlik Zeytin Tarım Satış Kooperatifi eski Başkanı Ahmet Şahin, yaptığı açıklamada, kendisine yönelik asılsız suçlamaları İbrahim AKsoy'un çıkardığını iddia etmişti

Güne Bakış

Kadri GÜLER
kadri_guler@hotmail.com

Çukurlar..

Doğalgaz çalışmaları nedeniyle yapılan kazılar sonucu ortaya çıkan olumsuz durumlar, kar ve yağmurla daha da sıkıntıyı arttırdı.

Mahalle aralarında, dar sokaklarda araçla veya yaya gidip gelişlerde, kaldırım taşlarından sekerek gidişe birşey demiyorum ama, İstiklal Caddesinde oluşan çukurlar, araç sürücülerini sıkıntıya sokuyor.

Bugün gazetemizde yaptığımız haberin kaynağı olan Karsak Köprüsü'nün girişinde bulunan basit bir çukur, sürücülere zor anlar yaşatıyor.

İstiklal Caddesinde bunun gibi birkaç tane daha çukur var.

Bu çukurları onarmak veya asfalt düzeyine getirilemez mi?

GEMDAŞ yetkilileri veya Belediye yetkilileri gidip gelirken, o çukurlardan geçerken sarsılmıyorlar mı?

Mutlaka sarsılıyorlar ama nemelazımcılık içimize işlediği için sorunu ıskalıyoruz.

Ana yollarda basit görülen yol hataları olumsuz sonuçlara neden olabilir.

Karsak Köprüsü'nden Bursa doğru giden araçlar, çukura girmemek için direksiyonu sağa kırıp, düz yerden geçeyim derken, her an bir kaza yapabilirler.

Veya ani çukura giren bir araçın ön takımları bozulabilir.

Altı ayda bir, rotil ve rot için tamirciye gidip gelmekten bıktık artık.

Hiç olmazsa ana Caddenin yollarındaki üç beş çukuru düzeltin de, araç sürücüleri de, araçlar da rahat etsin.

Bu iş o kadar zor mu?

10 bin öğretmen daha atanacak

Milli Eğitim Bakanlığı, okullara, 19 bin 424 kadrolu, 3 bin 154 sözleşmeli öğretmen atadı. Milli Eğitim Bakanı Hüseyin Çelik, Ağustos 2006'da 10 bin kadrolu öğretmen daha atayacak. Haberi sayfa 7'de

Doktorlara geçici görevlendirme geliyor

Sağlık Bakanlığı'nca, nüfuslarına göre tabip ve uzman tabip oranı fazla olan illerden az olan illere geçici sürelerle görevlendirmeler yapılacak. Haberi sayfa 8'de

Çukurlar tehlike yaratıyor

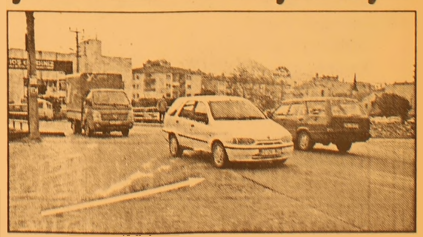

Karsak Köprüsü çıkışında doğalgaz borularının geçmesi nedeniyle meydana gelen çukur, araç sürücülerine tehlikeli anlar yaşatıyor. Araçlar, çukura girmemek için zik zak çizmek zorunda kalıyorlar. Sayfa 2'de

Buluşma

Gürhan ÇETİNKAYA

Ulusal bilinç ve kimlik..

Tarihsel değerler, kültürel yapı, sosyal ahlak,ekonomik durum..

İster alt alta ister yan yana koyun.. Bu değerler bir ülkenin fotoğrafını çeken göstergeler.

Fotoğraf karesinde bunlardan biri görünmüyor veya silik ise sorun var demektir.

Türkiye bir türlü dış ve iç hesaplaşmalardan yakasını kurtaramıyor.

Kurtaramazda..

Çünkü her geçen öz değerlerden uzaklaşılıyor.

Ekonomi dışa bağlanıyor.

Kültür yozlaşıyor.

Tarih inkar ediliyor.

Türkiye ile geçmişten gelen sorunu olanlar rahat durmuyor.

İçerideki işbirlikçiler payandalık görevini hiç esirgemiyor.

Büyük bir şevk ve azimle yerine getiriyorlar.

Hal böyle olunca;bataklık bir türlü kurumuyor.

Sazlık sinekleri mikrobu taşıyor ve yayıyor.

Bu aşamada..

Cumhuriyetçilere, Atatürkçülere, Yurtseverlere çok iş düşüyor.

Gerçi..

İş devletin işi..

Milli Eğitimin işi..

Ekonomiye yön verenlerin işi..

Kültürel yapıyı korumak ve yaşatmakla görevli olan kurumların işi..

Ama..

Yurttaş da sorumlu..

Çok çalışacak..

Üretecek..

Çok okuyacak.

Öğrenecek.

Öğrendiğini, ürettiğini ulusal çıkarlar doğrultusunda değerlendirecek.

Hani eskiden bir slogan vardı..

"Yerli malı, Türkün malı,

Her Türk onu kullanmalı" diye..

Bu saptama ne yazık ki sloganın ötesine geçemedi..

Küçük Amerika olma hevesleri ve söylemleri eğitimle de desteklenince yozlaşma her alanda kendisini gösterdi ve hissettirdi.

1950'den sonraki politikalar kimlik yitiminin hızlanmasını sağladı ve derinleştirdi.

Şimdi..

Silkinme zamanı..

Güçlenme zamanı..

Aymazlıktan kurtulma zamanı..

Çünkü elin oğlu..

Emperyalizm ve siyonizm rüzgarıyla sürekli güçleniyor.

Güçlendikçe yayılıyor.

Yayıldıkça saldırganlaşıyor.

Onun için..

Ulusal bilinç düzeyini geliştirmek ve sağlamlaştırmak şimdi her zamankinden daha gerekli ve önemli hale geliyor.

ABONE OLDUNUZ MU?

Körfez GÜNLÜK SİYASİ GAZETE

ABONE OLUN
OKUYUN OKUTUN

Çukurlar tehlike yaratıyor

Seyfettin ŞEKERSÖZ

Doğalgaz çalışmaları nedeniyle kazılan ancak daha sonra üzerine asfalt dökülerek kapatılan köprü çıkışı sürücülerin tepkisini çekiyor. Gemlik'ten çıkış yapan tüm araçların köprüden geçtikleri anda karşılarına çıkan çukur yer nedeniyle bir anda neye uğradıklarını şaşırarak zik zak yaparak araçlarını korumak istiyorlar.

Doğalgaz nedeniyle kazılan ve asfalt dökülerek kapatılan köprü çıkışında sürücüler zor anlar yaşıyorlar.

Uzun süre Kumla rampasında yaşanan ve araçların zarar görmesinden sonra yapılan yolla birlikte "Oh" çeken sürücülerin şimdiki korkulu rüyası ise ilçe çıkışı oldu.

Tamamen oturmadan yapılan asfalt çalışmasının zamanla aşağıya çökmesi nedeniyle bir çok araç zarar görürken yolun vakit geçirmeden yeniden asfalt ile doldurulması isteniyor.

Sürücüler köprü çıkışında zik zak yapmak zorunda kalıyorlar

Zehir taciri kıskıvrak yakalandı

Polis tarafından 10 gün önce gerçekleştirilen uyuşturucu hap operasyonunun firari şüphelisi, dün sabah saatlerinde Yeni Yalova Yolu'nda yakalandı. Operasyonda 360 adet hap ele geçirildi. İstanbul'dan getirdiği uyuşturucu hapları Bursa'da satmayı amaçladığı belirtilen Bilal Y. isimli şüpheliyi kent girişinde polis karşıladı. Emniyet Müdürlüğü Kaçakçılık ve Organize Suçlar Şube Müdürlüğü'ne bağlı Narkotik Büro Amirliği'nden yapılan açıklamaya göre, İstanbul'dan bir şahsın Bursa'ya uyuşturucu hap getireceği yönündeki ihbar üzerine harekete geçildi. Söz konusu kişinin şehirlerarası otobüs terminaline gelmesinin ardından Yeni Yalova Yolu'nda pusuya yatan ekipler, şahsın kent merkezine gelmesini beklemeye başladı. Bilal Y. de terminal otobüsüyle kent merkezine geldiği sırada, pusuda bekleyen polisler otobüsü durdurdu. Polisleri görünce kaçmak isteyen Bilal Y. kıskıvrak yakalanarak gözaltına alındı. Adam öldürmek ve hırsızlık gibi suçlardan kaydı bulunan Bilal Y.'nin üzerinde yapılan aramada, 360 adet sentetik uyuşturucu hap ele geçirildi. Emniyete götürülen Bilal Y.'nin, yaklaşık 10 gün önce yine narkotik polisi tarafından gerçekleştirilen operasyonda, bin 330 adet hap ele geçirilmiş ve bu operasyonda yakalanan Bayram G., Zeynel Ü. ve Veysel T. isimli şahıslarla bağlantılı çalıştığı ancak o gün kaçmayı başardığı bildirildi. Bilal Y., emniyette alınan ifadesinin ardından uyuşturucu hap kaçakçılığı suçundan Cumhuriyet Savcılığı'na sevk edildi.

TURAN TRAFİK
ADNAN TURAN
Her türlü araç devir
Yeni kayıt, Plaka,
Ruhsat, Fenni muayene
Sigorta işlemleri yapılır.
Adres: Gürle İş Merkezi
Kat: 1 No: 66 - GEMLİK
Tel : (0.224) 514 62 02
GSM: (0.537) 933 25 26

BURSA HAKİMİYET VE
KENT GAZETELERİNE
İLAN ve REKLAM ALINIR
KÖRFEZ REKLAM
İstiklal Caddesi Bora Sokak No : 3/B GEMLİK
(Akbank aralığı Stüdyo Prestij yanı
Tel : (0.224) 513 96 83 Fax : 513 35 95

72 Nolu Marmarabirlik Zeytin Tarım Satış Kooperatifi eski ve yeni başkanlarının tartışması sürüyor

Aksoy, "Şahin, muhatabım değil"

72 Nolu Marmarabirlik Zeytin Tarım Satış Kooperatifi eski Yönetim Kurulu Başkanı Ahmet Şahin'in şimdiki Başkan İbrahim Aksoy'a yönelik suçlamalarına Aksoy, cevap verdi, "Şahin, benim muhatabım değil."

Seyfettin ŞEKERSÖZ

Marmarabirlik Gemlik Zeytin Tarım Satış Kooperatifi Yönetim Kurulu Başkanı İbrahim Aksoy, eski yönetim kurulu üyesi Ahmet Şahin'in kendisi hakkında yaptığı suçlamalara cevap verdi.

Aksoy, Ahmet Şahin'in yaptığı suçlamaları 8 madde halinde cevaplarken *"Bu şahıs muhatabım olmayıp bundan sonraki hiçbir açıklama sına cevap verilme yecektir."* dedi.

Kendisi hakkında yapılan suçlamalara cevap vermesini zaruri olarak nitele yen Aksoy, yaptığı açıklamada şu görüşlere yer verdi:

"Sayın Ahmet Şahin'in sözünü ettiği benim başkanlıktan düşürülme meselesinde, benimle bir sorunu olmadığı ancak kıramayacağı bazı kişilerin kendisine baskı yaptığını bizzat yönetim kurulu toplantısında açıklamış ve benim istifamı istemiştir. Benim bunu kabul etmemem üzerine 13/07/2004 tarihindeki yönetim kurulu toplantısında üçe-iki oyla yönetim kurulu başkanlığından düşü rülerek yerime üçe-iki oyla Ahmet Şahin Başkan seçilmiştir. Aynı gün kendisine mali kongrede seçim yapalım önerisini getirdim. Ancak, hiçbir çaba sarfetmeden geldiği yönetim kurulu başkanlığı kendisine tatlı geldiğinden, ortakların seçeceği bir başkan olmayı reddetmiştir. Bu olaydan sonra ortakları mız yapılanları haksız bulup topladığı imzalarla 25/09/2004 tarihinde yapılacak mali genel kurul gündemine seçim maddesi koydurmuşlardır.

İbrahim Aksoy,

2- Sayın Ahmet Şahin'in demecinde "Herkes cebindeki taşları döksün" sözünün yeri genel kurullardır. 25/09/2004 tarihinde yapılan kooperatifimizin genel kurulunda herkes cebindeki taşı dökmüş ve seçimi Ahmet Şahin bana karşı kaybetmiştir. Ve benim için o günden sonra Ahmet Şahin tarihe karıştığı gibi bu zamana kadar hiçbir yerde kendisiyle ilgili asılsız karalamalarda bulunmadım.

3- Bilindiği gibi genel kurulları yönetim kurulu başkanları bir konuşma ile açar, 25/09/2004 tarihindeki genel kurula katılanlar hatırlar, Ahmet Şahin başkan olarak açılış konuşmasına başlamış ne yazık ki yapamamıştı., Kongrenin açılış konuşmasını hükümet komiseri yapmıştır. Bu olay Ahmet Şahin yönlılarınca bile yadırganarak açış konuşması yapamayan birini mi başkan seçeceğiz gülüşmelerine yol açmıştır. Sayın Şahin'in seçim kaybetme nedenlerinden biride budur.

4- Ortak çıkartmalarının yapıldığı dönem yönetim kurulu başkanı sayın Ahmet Şahin idi. yönetimde üçe-iki çoğunluğu vardı. istese bu kararı almazdı. Ama sayın Ahmet Şahin genel müdürlüğe gittiği bir toplantı dönüşünde, yönetim kurulunu toplayarak bu kararın çıkmasını istemiştir. Ve noterden yapılan çıkartma tebligatlarında Ahmet Şahin'in imzası mevcuttur. Kısaca Ahmet Şahin istemeseydi bu ortaklar çıkartılmazdı. Ben ve arkadaşlarım 25/09/2004 tarihinde tekrar yonetıme seçildikten sonra köy köy dolaşarak çıkan ortakların 3 ay içerisinde noterden itiraz etmelerini istemiş ve hatta bazı köylere bizzat noter götürerek yapmış olduğumuz titiz çalışmalar sonucu 1500 ortak tekrar ortaklığa geri dönmüştür. 9 olan delege sayımız bu sayede 31'e çıkmıştır. Bu aşamada Ahmet Şahin hiçbir destek faaliyetinde bulunmamıştır,

(5) Seçimden birkaç ay sonra Ahmet Şahin beni tebriğe makamıma gelerek "Seçimi kazandığın iyi oldu, beni oyuna getirdiler. Beni kullandılar" kelimelerini sarf etmiştir.

6 - Geçen yıl 17/09/2005 tarihinde yapılacak olan genel kurula katılacak ortakların isimleri ana sözleşme gereği asmak zorunda olduğumuz ilan tahtasından, Ahmet Şahin getirttiği bir kamera ile çekilerek tespit ettirip liste çalışmalarına başla mıştır. Ancak, bu liste çalışmalarında liste hazırlayan arkadaş larınca liste dışına itilip adeta kovulmuştur. Bunun üzerine Ahmet Şahin kendine yakın köylerde, oyların İbrahim Aksoy'un listesine atılmasını istemiş ve bu istek köylülerce tarafımıza iletilerek kendisine "yeni mi uyandın" cevabını verdiklerini ifade etmişlerdir.

7- Zeytin alımlarında kooperatifler, Birliğe bölgelerindeki tahmini rekolte ve tahmini alabilecekleri miktarı bildirirler. Bütün alım ve ödeme planlarını Genel Müdürlük ve Birlik yönetim kurulu üyeleri yapar. Sayın Ahmet Şahin 2,5 yıllık yönetim kurulu üyeliğinde bunu öğrenemediyse kendi problemidir.

8- Kooperatifimize yaptırdığımız kantarın ilk çalışmaları ve araştırmaları benim baskanlık döneminde tasarlanmıştır. Birliğimizce onaylanması ise Ahmet Şahin'in baş kanlığı döneminde olmuştur. Ancak, sayın Şahin döneminde belediye ile yapılan görüşmeler olumlu geçmemiştir. Bizim dönemimiz de önce belediye ile uyum sağlanarak proje çizilmiş birliğin Eylül 2005 ayında açtığı ihale sonucunda kantar alınarak 2005 Ekim ayında faaliyete geçmiştir. Yani sayın Şahin'in dediği gibi hazır kantar 2 sene bekletilmemiştir. Bu işler kısmet ve nasip meselesidir bu da bize nasip olmuştur."

Aksoy, Son olarak Ahmet Şahin'in kendisiyle ilgili yaptığı suçlayıcı beyanatlar için bundan sonra muhatap olmayacağını ve yapacağı hiçbir açıklamaya cevap vermeyeceğini sözlerine ekledi.

Yazı YORUM

Diş Hekimi Özcan VURAL
ozcanvural1933@hotmail.com
www.ozcanvural.sayfasi.com

Anayasal düzen....

Bizim devlet sistemimiz Anayasal devlet, demokratik Cumhuriyettir.

İkisi biri birini tamamlar...

Bunlar bir binanın temelinde ki kolonlar gibi, sistemin kilit taşlarıdır. Biri Anayasa'dır, diğeri Halk iradesidir.

Her devlet zaman içinde bir takım zorluklarla karşılaşabilir...

Her şeyi düşünen devlet, bunu da düşünmüş ve kendi güvenliği ile ilgili önlemini almıştır.

Türk devleti de almıştır. ANAYASA..

Hangi çeşit olayla karşılaşırsa karşılaşsın devlet Anayasal çerçeve dışına çıkmadan bunalımı aşmasını Anayasa söyler.

Bu büyük yasa istisnasız herkesi bağlar...

Sıkı yönetim var, Seferberlik var, Savaş hali var.

Hepsinin de Anayasa'da yeri var.

Bir hükümet düşünün ki kendi mahkemelerinin kararlarını beğenmeyenlerin Avrupa İnsan hakları mahkemesine gitmesinin yollarını açıyorsun, imza koyup bu kararları kabul ettiğini bütün dünyaya ilan ediyorsun, bu mahkemenin verdiği karar gereği milyon dolar tazminatlar ödüyorsun (Kıbrıs)

Dış işleri Bakanın eşi başında ki türban için bu mahkemeye dilekçe ile başvuru yapıyor bunlar iyide; Lakin karar onlara göre ters çıkınca mahkeme niye tu kaka oluyor..

O mahkemenin kararından medet uman, vatandaşı olduğu devletin aleyhine karar çıkartmak isteyen kim. ?

Eğer "Türban yasaklanamaz" diye karar çıksaydı, kim bilir bu defa neler söylenecekti. Başbakandan, yardımcısı Dışişleri bakanına kadar herkes "Hukuk, İnsan hakları, Adalet, inanç özgürlüğü" üzerine nutuk atmaktan çeneleri yorulacaktı..

Toplumun derdi başka.. Terör, işsizlik, kapkaç olaylarındaki artış hiç onları ilgilendirmiyor.

Enflasyon rakamları açıklanıyor, gerçek hayatta ki artışlarla ilgisi yok..

Çizdikleri pembe tabloların gerçekle ilgisi olmadığını biliniyor.

En başta kendileri de biliyor. Ama masal devam ediyor..

Toplumun bütün kesimleri yılgın. Yeni yasalarla taşlar bağlandığı için meydan itlere kaldı. Polis tarafından bin bir güçlükle yakalanan suçlular bir gece dahi nezarette kalmadan Savcılar, olmadı ilk duruşmada "Tutuksuz yargılanmak üzere" Yargıçlar tarafından serbest bırakılmaları toplum vicdanında derin yaralar açmakta, halkın adalete inancını sarsmaktadır..

Yargıda yılgındır.. Yargı iktidarın baskısı altındadır..

Çünkü Yargıç ve Savcıların kaderi (uzun zamandır) siyasal iktidarın iki dudağı arasındadır. En büyük hortumcular dokunulmazlık zırhına bürünmüş, Televizyon ekranlarında sizlere gülüyor.

Şeyhlerini rüyasında görenlerin Başbakana yazdığı mektuplar, devletin "resmi yazışmalarına" konu oluyor.

Vah benim Laik Türkiye'm vah..

Ne diyelim "bizi ırgalamaz" deyip hep birlikte Televizyonlardaki televoleleri seyret meye devam edelim diyorum..!

Körfez GÜNLÜK SİYASİ GAZETE
www.gemlikkorfezgazetesi.com adresini tıklayın

Depremin 100 yıllık bilançosu: 100 bin ölü

Türkiye'de son 100 yılda meydana gelen depremlerde 100 bin kişinin hayatını kaybettiği, bunun ülke ekonomisine ise 19 milyar dolara zarara neden olduğu belirtildi.
Büyükşehir Belediyesi, "Hizmet İçi Eğitim Seminerleri" kapsamında belediye personeline sivil savunma uzmanları tarafından deprem eğitimi verildi.
BUSKİ Genel Müdürlüğü Toplantı Salonu'nda verilen eğitimde, 'afet nedir?', 'dünyanın yapısı', 'depremler', 'depremden önce alınacak önlemler', 'deprem sonrasında yapılması gerekenler' konularında bilgiler verildi.
17 Ağustos 1999 depremine ilişkin kamera görüntüleriyle açılışı yapılan toplantıda, konuşan BUSKİ Sivil Savunma Uzmanı Münir Yılman, Bayındırlık ve İskan Bakanlığı'nın raporuna göre,

Türkiye'nin başta deprem olmak üzere birçok doğal afetin tehdidi altında olduğunu söyledi. Yılman, *"Türkiye'de doğal afetlerin yüzde 61'i deprem, yüzde 15'i heyelan, yüzde 14'ü sel, yüzde 5'i kaya düşmesi, yüzde 4'ü yangın ve yüzde 1'i de çığ düşmesi oluşturuyor. 20. yüzyılın başından bu yana meydana gelen doğal afetlerde yaklaşık 100 bin insanımız hayatını kaybederken, 175 bin kişi yaralandı. Bu afetlerde 650 bin konut yıkıldı veya ağır hasar alarak kullanılamaz duruma geldi. Ülke olarak topraklarımızın yüzde 42'si birinci derece, yüzde 24'ü ikinci derece, yüzde 18'i üçüncü derece, yüzde 4'ü dördüncü ve yüzde 1'i de beşinci derece deprem bölgesinde bulunuyor"* şeklinde konuştu.
Son 100 yılda deprem bilânçosu incelendiğinde hasar oluşturan toplam 182 sarsıntıda 495 bin konutun tamamen yıkıldığını, 155 bin konutun da kullanılamaz hale geldiğini ifade eden Yılman, *"Depremlerin bu süreçte neden olduğu mali kayıp ise 19 milyar dolar. Depremlerden sonra Türkiye'de en büyük doğal afet ise heyelan geliyor. Heyelanlarda yüzde 15'lik bir oranla can ve mal kaybına neden oluyor"* dedi.
Deprem sonrası yaşanan en büyük kaybın ise insan psikolojisi olduğunu vurgulayan Yılman, şunları kaydetti: *"Afetler sonrasında insanda en büyük yıkıntı psikolojisinde oluyor. Afet anında yaşadığı olayı ömrünün sonuna kadar hafızasına*

kaydeden insanların bu olayı unutmaları ve atlatmaları kolay olmuyor. İşte insanoğlunda yıkım da bu olaylardan sonra başlıyor. Afetzede bir kişi kolay kolay bir daha eski sağlığına kavuşamıyor"
Depremlerin Türkiye'nin bir gerçeği olduğunu kabul etmek zorunda olduğumuzu söyleyen Münir Yılman, *"Depremler Türkiye gerçeği ama insanlarımızı deprem değil, yaptığımız çürük binalar öldürüyor"* dedi. Depremden değil, depreme hazırlıksız yakalanmaktan korkmak gerektiğinin altını çizen Münir Yılman, *"Deprem anında yaşadığımız yer çok önemli ve bu yüzden evimiz ve iş yerlerimizde deprem için gerekli olan önlemleri almalıyız. Çürük binalar ve tedbirsizlik yüzünden umutlarımızı enkaz altında bırakmayalım"* diye konuştu.

KSK MÜHENDİSLİK LTD. ŞTİ.
Sebahattin DOKSANBİR

Buderus
ISISAN
AKILLI ISITMA SİSTEMLERİ
YETKİLİ BAYİİ

DOĞALGAZ
KOMBİ
KAZAN
KALORİFER TESİSATI
KLİMA
HAVALANDIRMA
SIHHİ TESİSAT TAAHHÜT

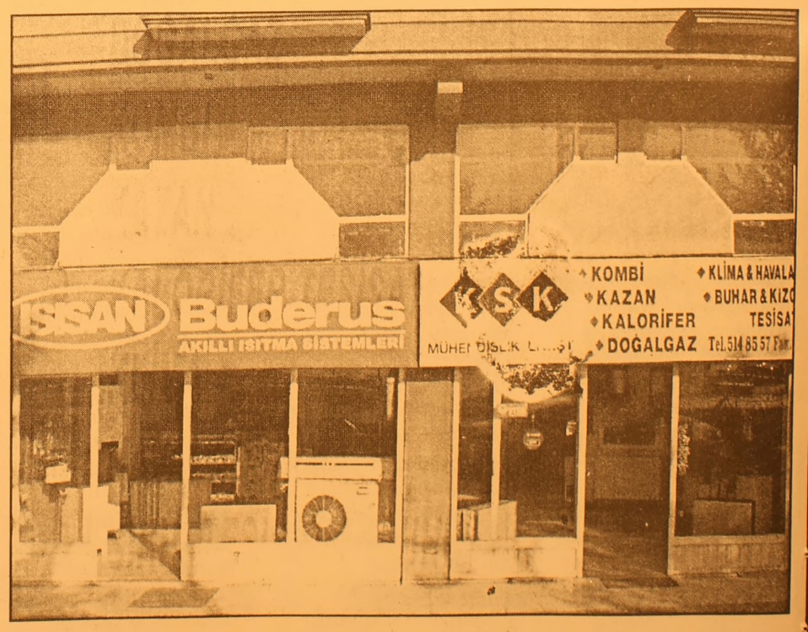

DOĞALGAZ
BİZİM İŞİMİZ

Merkez: Gazcılar Cad. No:27 BURSA
Tel: (0.224) 220 61 53 Fax: 225 30 74
Şb: İstiklal Cad. Baytaş Körfez Sitesi
Blok 2 No:42 GEMLİK
Tel: (0.224) 514 85 57 Fax: 514 85 58

Bursa Esentepe Mahallesi'nde cinayet

Esentepe Mahallesi'nde arkadaşıyla bir restorana giden köfteci, tartıştığı başka bir restoran işletmecisi tarafından tabancayla vurularak öldürüldü.

Henüz belirlenemeyen nedenden dolayı çıkan tartışmada Murat Öztürkcan isimli köfteci, M.İ. isimli restoran işletmecisi tarafından öldürüldü.
Emniyet Müdürlüğü'nden alınan bilgiye göre olay önceki gece Esentepe Mahallesi Mudanya Caddesi'nde meydana geldi.
İddiaya göre, Gazcılar Caddesi'nde köfteci dükkanı bulunan 36 yaşındaki Murat Öztürkcan, arkadaşı Erol Alper (31) ile Mudanya Caddesi'ndeki bir meyhaneye gitti.
Öztürkcan, bir süre sonra, aynı bölgede başka bir meyhaneyi işlettiği belirtilen M.İ. isimli kişiyle henüz belirlenemeyen nedenden dolayı tartışmaya başladı.
Tartışmanın büyümesi üzerine Murat Öztürkcan ve arkadaşı Erol Alper, M.İ. ile konuşmak için restoranın dışına çıktı.
Ancak burada tartışma kavgaya dönüşünce olanlar oldu. Belindeki tabancayı çıkaran M.İ, Murat Öztürkcan ve Erol Alper'e doğrultunca iki arkadaş koşarak kaçmaya başladı.
M.İ. de kovaladığı şahısların arkasından tabancayla ateş etmeye başladı.
M.İ.'nın silahından çıkan kurşunlardan biri Murat Öztürkcan'a isabet etti.
Kanlar içerisinde yere yığılan 2 çocuk babası Öztürkcan olay yerinde hayatını kaybederken, M.İ. ise plakası alınamayan otomobille olay yerinden kaçtı.
Bu sırada arkadaşının gözü önünde can vermesi üzerine sinir krizi geçiren Erol Alper, can dostunun cesedine sarılarak gözyaşı döktü.
Olay yerine gelen polisler tarafından sakinleştirilemeyen Erol Alper, 112 Acil ekibi ile Devlet Hastanesi'ne kaldırıldı.
Bu arada Murat Öztürkcan'ın cesedi de Cumhuriyet Savcısı'nın talimatı ile Adli Tıp Kurumu Morgu'na kaldırıldı.
Polis cinayeti işlediği belirtilen M.İ. isimli meyhane işletmecisini yakalamak için geniş çaplı soruşturma başlattı.
Bu arada olayın meydana geldiği bölgede oturan vatandaşlar da büyük korku yaşadı.
Vatandaşlar, ruhsatsız olduklarını söyledikleri meyhaneleri bir an önce kapatmasını istediler. BHA

'Gemlik Körfez' internette

Gazetemizi www.gemlikkorfezgazetesi.com adresinden okuyabilirsiniz

İzinsiz kömüre geçit yok

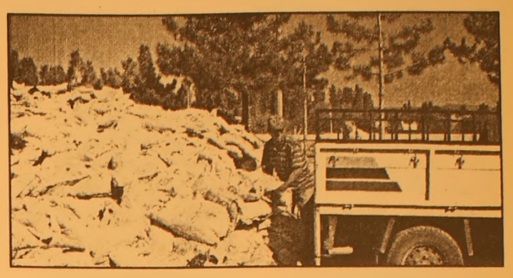

Büyükşehir Belediyesi, kente yakılması yasak kalitesiz kömür sokmaya çalışanlara geçit vermiyor.
Kömür tüketimi, doğalgazın yaygınlaşmasıyla birlikte önemli ölçüde düşerken, kaçak kömüre rağbet de her geçen gün azalıyor. Büyükşehir Belediyesi, az sayıda da olsa kente izinsiz kömür sokmak isteyenlere geçit vermiyor. Büyükşehir Belediyesi Zabıta Müdürü Hüseyin Koçak, sabit noktaların kaldırılmasının ardından ekiplerin 24 saat esasına göre, hareketli olarak denetimleri sürdür düğünü söyledi.
Büyükşehir sınırları içinde yapılan denetimler doğrultusunda 2005 yılı içerisinde kente izinsiz kömür sokmak isteyen 33 firma ve kişiye zabıt tutulduğunu kaydeden Koçak, "Artık kaçak kömür diye bir şey yok. İthal ya da yerli kömür, hangisi olursa olsun Mahalli İdare Kurulu'nun aldığı karar doğrultusunda İl Çevre Müdürlüğü'nün kriterlerine uyuyorsa kente girebilir. İzni olmayan hiçbir kömür şehre giremez. Girişleri engellemek için mesai saatleri içinde ikişer kişiden oluşan 3 ekip, mesai bitiminden 24.00'a kadar 2 ekip, sabaha kadar ise bir polis, bir zabıta görev yapıyor. İlçeler dahil olmak üzere kentin dört bir yanında denetlemeleri sürdüren gezici ekipler, mahalle aralarında dahi izinsiz kömür satılmasının önüne geçiyor" dedi. İzinsiz kömürlerin daha çok İstanbul ve İzmir tarafından geldiğine dikkati çeken Koçak, Orhaneli-Keles yöresi kömürlerinin de kullanıma uygun olmadığını söyledi.
Torbasız kömür satışlarına da izin verilmediğini belirten Koçak, "Kente izinsiz kömür sokmaya çalışanlara zabıt tutularak valilik tarafından ceza uygulanı yor. İzinsiz kömür sokmaya çalışan kişiye ilk yakalandığında 143 YTL, ikinci yakalandığında ise 715 YTL ceza uygulanı yor. Küçük ölçekli işletmelere ilk tespitte 429 YTL, ikinci tespitte 2 bin 145 YTL ceza kesiliyor. Daha büyük firmalara ait kamyonlara ise ilk yakalandığında 715 YTL, ikinci kez yakalandıklarında 3 bin 575 YTL para cezası uygulanıyor" diye konuştu.
DOĞALGAZ KÖMÜRÜ YENDİ
Bursa'da kömür kullanımının doğalgazın yaygınlaşmasıyla birlikte hızla azaldığına dikkati çeken Koçak, buna bağlı olarak kaçak kömürün kente girişinde de yüzde 95 oranında düşüş yaşandığını ifade etti. 2000 yılında işlem yapılan izinsiz kömür satıcısı sayısı 94 iken, 2005 yılında bu rakamın 33 olduğuna işaret eden Koçak, bu azalmada ekiplerin sabit noktalardan geziciye dönüşmesinin de büyük etkisi olduğunu söyledi.
Koçak, doğalgaz yatırımlarının tamamlanmasıyla kömür kullanımının ve kaçak kömür sorununun ortadan kalkacağını sözlerine ekledi. BHA

KİRALIK ZEYTİNLİK

GEMLİK GÜBRE SANAYİ A.Ş.
FABRİKA SAHASI İÇERİSİNDE
MUHTELİF YERLERDE BULUNAN
ZEYTİNLİKLERDE MEVCUT
1412 ADET ZEYTİN AĞACI 5 YIL SÜRE İLE
KİRAYA VERİLECEKTİR.

İLGİLENENLERİN AŞAĞIDAKİ İRTİBAT TELEFONUNDAN
BİLGİ ALMALARI RİCA OLUNUR.

İRTİBAT TEL : 0 224 519 00 70 / 1519 - 1522 - 1524

KİRALIK İŞYERLERİ ve OFİSLER

BUSEB - BURSA SERBEST
BÖLGE MÜDÜRLÜĞÜ ve
GEMLİK GÜMRÜK MÜDÜRLÜĞÜ
KARŞISINDA BULUNAN İŞYERLERİ VE
OFİSLER KİRAYA VERİLECEKTİR.

İLGİLENENLERİN AŞAĞIDAKİ İRTİBAT TELEFONUNDAN
BİLGİ ALMALARI RİCA OLUNUR.

İRTİBAT TEL : 0 224 519 00 70 / 1519 - 1522 - 1524

Başkan Şahin Avusturya yolcusu

Bursa Büyükşehir Belediye Başkanı Hikmet Şahin, Teleferik hattının Oteller Bölgesi'ne kadar uzatılacağı projeyi gerçekleştirecek firmanın Alpler de inşa ettiği tesisleri incelemek için bugün Avusturya'ya gidecek. Başkan Şahin, Büyükşehir Belediyesi Meclis Başkan Vekili Fahreddin Yıldırım ve Genel Sekreter Hüseyin Konçak birlikte Avusturya'ya yapacağı ziyarette, Alpler'deki dünyanın en gözde kayak ve teleferik tesislerini inceleyecek. Teleferik Projesi'ni üstlenen firmanın Avusturyalı ortağı Doppelmayr firmasının yaptığı çalışmalar hakkında brifing alacak Şahin, Avusturya'nın Vorarlberg eyaletindeki Serfaus, Fiss ve Muttersberg bölgelerindeki kayak merkezlerinde de incelemelerde bulunacak.

'Marka kent' olma hedefine bir adım daha Yüklenici firmanın daha önce yaptığı çalışmalarla, Bursa'ya uygulanacak modeli incelemek için Avusturya'ya gideceklerini ifade eden Başkan Şahin, "Teleferik'in Oteller Bölgesi'ne kadar uzatılarak, mevcut hattının yenileneceği projenin sağlıklı bir şekilde hayata geçirilmesi için bu çalışmanın titizlikle yürütülmesi gerekiyor. Bu proje Bursa'yı 'marka kent' olma hedefine bir adım daha yaklaştıracağına inanıyoruz" dedi.

Dünyanın en uzun hava hattı olacak Başkan Şahin, Teleferik Projesi'nin tamamlandığında 8,5 kilometre ile dünyanın en uzun hava hattı

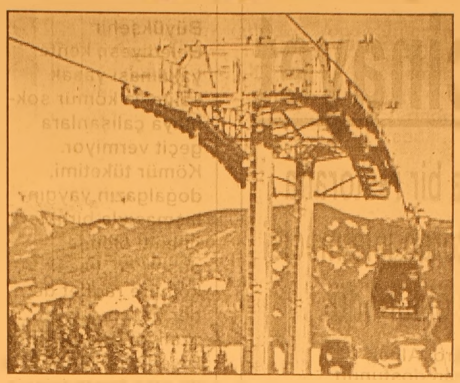

olacağını belirterek, "Teleferik Projemiz tamamlandığında dünyanın uzun hava hattı olacak. Şu anda en uzun hava hattı 7,5 kilometre ile Avustralya'da bulunuyor. Bu alanda da Bursa olarak yeni bir ilke ve rekora imza atacağız. Gazetelerde okuyor, televizyonlarda seyrediyoruz. Herkes kayak yapmak için Alplere gidiyor. Biz bu projeyi gerçekleştirdiğimizde Uludağ daha cazip hale gelecek. Çünkü Uludağ'a gelen Bursa'nın tarihi, doğal ve kültürel zenginliklerini de görme imkanı da bulacak. Bundan dolayı bu yatırımımız sadece Bursa'nın değil, Türkiye'nin projesi" dedi. Şahin ve beraberindekiler 12 Şubat Pazar günü Türkiye'ye dönecek.

Çatıdan mı düştü?

En son komşuları tarafından tek katlı evinin çatısında türkü söylerken görülen hurdacı, önceki sabah saatlerinde evinin önünde ölü bulundu. Tek katlı evinin önünde komşuları tarafından sabah saatlerinde cesedi bulunan Abdullah Akyüz isimli hurdacının çatıdan düşerek ölmüş olabileceği bildirildi. Emniyet Müdürlüğü'nden alınan bilgiye göre olay, Yeşilova Mahallesi Çiçek Sokak'ta meydana geldi. Hurdacılık yaptığı bildirilen 53 yaşındaki Abdullah Akyüz, sabah saatlerinde işe gitmek için evlerinden çıkan komşuları tarafından evinin önünde ölü bulundu. Büyük bir şok yaşayan komşular durumu polise bildirdi. Polis ekipleri de olay yerine geldiklerinde Abdullah Akyüz'ün cesediyle karşılaştı. Olay Yeri İnceleme Şube Müdürlüğü ekipleri, ceset üzerinde yaptığı incelemede, herhangi darp ve yara izine rastlamadı.

Bu arada çevrede araştırma yapan polis ekipleri, hiçbir delil elde edemedi.

Ancak talihsiz hurdacının komşuları yalnız yaşayan Abdullah Akyüz'ü son olarak akşam saatlerinde alkollü halde evinin çatısında türkü söylerken gördüklerini ve buradan düşmüş olabileceğini bildirdiler.

Talihsiz hurdacının cesedi adli tabibin yaptığı incelemeden sonra ölümü şüpheli bulununca, Cumhuriyet Savcısı'nın talimatı ile Adli Tıp Kurumu Morgu'na kaldırıldı. BHA

HLARA
KEBAP ve YEMEK SALONU
Bircan Görür
Cağ Kebabı & Çorba Çeşitleri & Etli Yemekler
Sebzeli Yemekler & Izgara Çeşitleri
Salatalar & Tatlılar
Farklı bir ortamda kaliteli servis ile hizmetinizdeyiz

EV ve İŞYERLERİNE SERVİSİMİZ VARDIR
BİR TELEFON KADAR YAKINIZ

Gazhane Caddesi 1 Nolu Aralık Topçular Apt. No : 44/ A (Adliye Binası karşısı)
Tel : (0.224) 514 20 20 GEMLİK

Geçici vergide beyan süresi uzatıldı

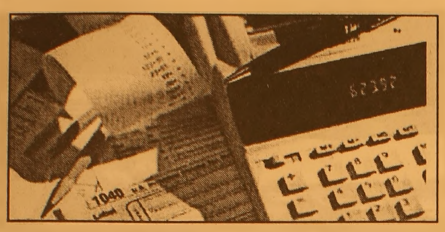

2005 yılının dördüncü üç aylık dönemine ilişkin geçici vergi beyanname verme süresi, 14 Şubat'a kadar uzatıldı.
Gelir İdaresi Başkanlığı'nın internet sitesinde yer alan, Maliye Bakanı Kemal Unakıtan imzalı Gelir Vergisi Sirkülerine göre, süre uzatımı ticari Kazanç, Serbest Meslek Kazancı ve Kurum Kazancı ile Tevkifata Tabi Kazanç ve iratları kapsıyor.
Vergi Usul Kanununun 17 nci maddesindeki yetkiye dayanılarak, gelir ve kurumlar vergisi mükelleflerinin 2005 yılı Ekim-Aralık dönemine ilişkin dördüncü üç aylık geçici vergi beyannamelerinin verilme süresinin 14 Şubat 2006 Salı günü akşamına kadar, Ocak/2006 dönemine ilişkin aylık muhtasar beyannamenin verilme süresinin de 22 Şubat 2006 Çarşamba günü akşamına kadar uzatıldığı kaydedildi.
Beyanname verme süresi, normalde 10 Şubat'ta sona eriyordu.

10 bin öğretmen daha atanacak

Milli Eğitim Bakanı Hüseyin Çelik, Ağustos 2006'da 10 bin kadrolu öğretmen daha atayacaklarını bildirdi.
Milli Eğitim Bakanlığı (MEB), okullara, 19 bin 424 kadrolu, 3 bin 154 sözleşmeli öğretmen atadı.
Öğretmen atamaları dolayısıyla, baştan sona yenilenerek birkaç gün önce hizmete açılan Kızılay'daki merkez binada bulunan Başöğretmen Salonu'nda tören düzenlendi.
Törende konuşan Milli Eğitim Bakanı Çelik, başvuruların internet üzerinden gerçekleştirildiğini, atama sonuçlarının internetten öğrenilebildiğini, işlemlerin 7 gün 24 saat her an yapılabildiğini kaydeden Çelik, internet ortamında bir forum oluşturulduğunu, adayların her türlü sorularının yanıtlandığını ifade etti.
Çelik, öğretmenlerle ilgili yeni çalışmalarına da değindi. Bugünkü atamalardan başka, bu yıl mezun olacaklar için de atama yapacaklarını belirten Çelik, bu çerçevede Ağustos 2006'da 10 bin öğretmenin daha kadrolu olarak alınacağını bildirdi.
Öğretmenlerin atama ve yer değiştirme yönetmeliğini değiştirdiklerini kaydeden Çelik, bu çerçevede, zorunlu hizmet bölgelerinin ilçe bazında tespit edildiği yeni düzenlemenin kısa bir süre sonra yürürlüğe gireceğini bildirdi.
Zorunlu hizmet kavramının genellikle Doğu ve Güneydoğu Anadolu bölgelerindeki geri kalmış yöreler için geçerli olduğuna işaret eden Çelik, "Zorunlu hizmet bölgeleri il bazında tespit ediliyordu.

Buralara mahrumiyet bölgeleri deniliyordu. Mahrumiyet kelimesini artık Türkiye'nin gündeminden çıkarmak istiyoruz. Zorunlu hizmet bölgelerini artık ilçeler bazında tasnife tabi tutuyoruz"dedi.
Çelik, halen sözleşmeli olarak görev yapan öğretmenlerin 10 ay için ücret karşılığı çalıştıklarına işaret ederek, bu öğretmenlerin 657 sayılı Devlet Memurları Kanunu'nun 4-c maddesine göre atandıklarını belirtti.
Çelik, bu öğretmenlerin aynı kanunun 4-b kapsamına alınması ve bu doğrultuda 12 ay boyunca görev yaparak ücret alabilmeleri için Maliye Bakanlığı ile çalıştıklarını bildirdi.
Öğretmenlerin ek ders ücretlerine de değinen Çelik, "Bakanlar Kurulumuz tarafından öğretmenlerimize ödenecek ek ders ücretleri 5 YTL olarak tespit edilmiştir" dedi.
Öğretmenlerin şu anda saat başına 3.5 YTL civarında ücret aldıklarını belirten Çelik, yüzde 40'a yakın bir artış gerçekleştirildiğini, ek ders ücretlerinin enflasyonun 8 katı artırıldığını söyledi.

AK PARTİ

Başbakan
Recep Tayyip ERDOĞAN

AK Partimiz bir karışım değil, bir bileşimdir.
Yani gemilerini yakıp gelenlerin partisiyiz.
AK Parti geniş tabanlı bir partidir.
Daha da genişletmek için herkesi, her kesimi kucaklamak için geliyoruz.
Onun için 18 Şubat 2006 tarihinde yapılacak olan
kongrede ilçe başkan adayı oldum.

AK PARTİ
Gemlik İlçe Başkan Adayı
Mustafa DURMUŞ

ÖSS başvurularında aksamalar yaşanıyor

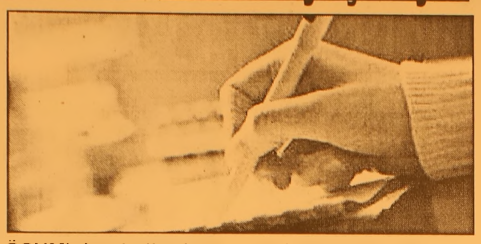

Yoğunluk nedeniyle ÖSYM'nin bilgisayar sisteminde oluşan tıkanıklık, ÖSS başvurularında aksamalara yol açıyor. ÖSS başvurularında bu sene ilk kez yapılan uygulamayla adaylar başvuru merkezinden randevu alarak, internet üzerinden başvurularını gerçekleştiriyorlar. Yoğunluk nedeniyle ÖSYM'nin bilgisayar sisteminde oluşan tıkanıklık, başvuruların aksamasına neden oluyor. Görüşülen adaylar ve başvuruları alan öğretmenler, sistemdeki tıkanıklığın başvuruları yavaşlattığını söylediler.

ÖSYM'nin okullardan, kendi internet bağlantılarını kullanmalarını istediğini kaydeden başvuru merkezlerindeki görevli öğretmenler, kendi internet bağlantılarının yavaş kaldığını, ÖSYM'nin en azından 1 Mega baytlık bir internet bağlantısı tahsis etmesi gerektiğini ifade ettiler. Adaylar ise sistemdeki aksamalar nedeniyle başvuru yapabilmek için bir kaç kez gelmek zorunda kaldıklarını belirterek, "Zaten randevu sisteminden dolayı 2 kez gelmemiz gerekiyordu. Sistemde oluşan problemlerden dolayı başvuru yapabilmek için daha çok gelmemiz gerekiyor. Eski sistem daha iyiydi" şeklinde görüşlerini dile getirdiler.

Telekom internet kapasitesini genişletti

Türk Telekomünikasyon A.Ş, yurtdışı internet bağlantısında meydana gelen arızayı gidererek, yurtdışı internet kapasitesini artırdı. Türk Telekom'dan yapılan yazılı açıklamada, şirketin yurtdışı internet bağlantılarını sağlayan fiber optik kablo sistemlerinden birisi olan Medtürk Denizaltı Fiber Optik Kablosu'nda Marmara Denizi Çanakkale Boğazı açıklarında bir arıza meydana geldiği anımsatıldı. Açıklamada, arıza sonrasında 16.2 Gbps'e düşen yurtdışı internet kapasitesinin, dün gece tamamlanan kapasite artırım çalışmalarıyla 18 Gbps'ye ulaştığı, böylece ortalama kullanım ihtiyacının yüzde 20 fazlasını karşılama imkanı sağlandığı kaydedildi.

BAY MUSTAFA ÖZALP EMLAK'TAN

Her Çeşit Emlak
Alım,Satım ve Kiralama Hizmetleri
Daire, Zeytinlik, Villa, Dükkan, Arsa, Arazi

TAPU TAKİP İŞLERİ YAPILIR
ACİL SATILIK ve KİRALIKLARINIZ İÇİN BİZİ ARAYINIZ

I. Kordon'da Asansörlü, Kaloriferli. Lüks Eşyalı SATILIK
120m2 Asansör ve Kaloriferli, I. Kordonda Satılık Daire
3 Ayrı Daireli Müstakil Ev (Bahçe İçinde)Yeni Devlet Hastanesi Altı
Eski Pazar Cad. 100 m2 Dükkan
Eski Pazar Cad. Serçe Sokak 54 m2 2 dükkan
Bağ-Kur Sanayi Sitesinde 185 m2 çekme katlı, içindeki yeni atari makineleriyle satılık dükkan. Önünde 115 m2 Bahçeli
K.Kumla'da Ayazma Mevkii 6 Dönüm Zeytinlik

Yalova'da Termal Barajı'nın altında 408 m2 arsa - Çınarcık, Yalova 448.54 m2 arsa
Termal Barajı'nda 407.77 m2 arsa
Termal Girişinde 433.02 m2
Termal yolu Gülerce Villalarının altı 9880 m2 arsa
Umurbey'de 12 dönüm arazi ve Azot kavşağına 400 m2 uzaklıkta

Trafik, Kasko Dask, Acıbadem Sağlık ve Her Türlü Sigorta İşlemleri Yapılır.
ŞEKER SİGORTA
Macide ÖZALP
Tel:513 24 74 Fax: 514 10 21

AOL'ye geçişler durduruldu

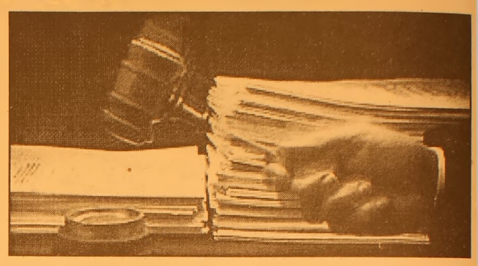

Danıştay, "orta öğretimden ayrılan, mezun olan ve yüksek öğretimden ayrılan veya mezun olanlara" Açıköğretim Lisesi'ne geçiş olanağı tanıyan hükmün yürütmesini durdurdu.
YÖK'ün, 14 Aralık 2005 tarihli Resmi Gazete'de yayımlanan Milli Eğitim Bakanlığı Açıköğretim Lisesi Yönetmeliği'nin bazı hükümlerinin iptali ve yürütmenin durdurulması istemiyle açtığı davada, ilk karar verildi.
Danıştay 8. Dairesi, Milli Eğitim Bakanlığı'ndan savunma aldıktan sonra yürütmenin durdurulması istemini karara bağladı. Buna göre Daire, yönetmeliğin "Amaçlar" başlıklı 5. maddesinin (a) bendine yönelik yürütmenin durdurulması istemini kısmen kabul etti. Daire, hükümdeki ilköğretimi tamamlayan, ancak ortaöğretime devam etmeyenlerin Açıköğretim Lisesi'ne kayıt yaptırabileceğine ilişkin hükmün yürütmesini durdurma istemini reddetti. Ancak, aynı hükümdeki "ortaöğretimden ayrılan, mezun olan ve yüksek öğretimden ayrılan veya mezun olanlara farklı alanlarda da öğrenim fırsatı vermek için Açıköğretim Lisesi'ne kayıt yaptırabileceğine" ilişkin hükmün yürütmesini durdurdu. Daire, bu hükümdeki "ortaöğretimden ayrılan" ibaresinin çok geniş bir kavram olduğunu dikkate alarak, Danıştay'ın daha önceki içtihatları doğrultusunda, lise hazırlık sınıfında başarılı veya başarısız olanlar ile lise 1'de başarısız olanların Açıköğretim Lisesi'ne kayıt yaptırabileceğine işaret etti.
Danıştay 8. Dairesi, YÖK'ün söz konusu yönetmeliğin başka hükümlerine yönelik yürütmenin durdurulması istemini de karara bağladı. Daire, 5. maddenin (a) bendine yönelik verdiği karar doğrultusunda ilgili hükümlerin yürütmesini durdurdu. Danıştay 8. Dairesi'nin kararı yazıldıktan sonra taraflara tebliğ edilecek.

Doktorlara geçici görevlendirme geliyor

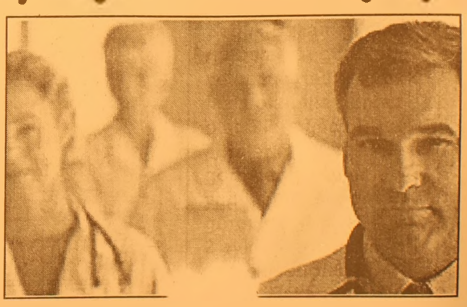

Sağlık Bakanlığı'nca, nüfuslarına göre tabip ve uzman tabip oranı fazla olan illerden az olan illere geçici sürelerle görevlendirmeler yapılacak. Geçici görevlendirme, 2 aylık periyotlarla gerçekleştirilecek. Sağlık Bakanlığı Personel Genel Müdürü Ali Yerlikaya imzasıyla tabip ve uzman tabiplerin geçici görevlendirilmelerine ilişkin genelge yayımlandı.
Ülkede mevcut hekim dağılımının dengeli olmadığı belirtilen genelgede, bu dengesizliğin muhtelif düzenlemelerle gide rilmeye çalışıldığı, bazı illere ihtiyaç duyuldukça geçici görevli olarak tabip ve uzman tabip gönde rilmesinin zorunlu olduğu ifade edildi. Genelgede, sağlık hizmetlerinin ülke düzeyinde eşit ve dengeli şekilde yaygınlaştırılması amacıyla, sağlık personelinin ihtiyacı bulunan kurum ve kuruluşlara, 657 sayılı kanuna tabi perso nelden süreli olarak görevlendirme yapılabildiği kaydedildi. Genelgede şöyle denildi: "Devlet Hizmet Yükümlülüğü Yasası ve Atama ve Nakil Yönetmeliği kapsamında açıktan ve naklen atama kuraları ile ihtiyaç olan illere hekim atama sı yapılıncaya kadar Bakanlığımızca nüfuslarına göre tabip ve uzman tabip oranı fazla olan illerden az olan illere geçici sürelerle görevlendirmeler yapılacaktır. Geçici görevlendirme, 1 yıllık bir takvim çerçevesinde 2 aylık periyotlarla gerçekleştirilecektir." Genelgeye göre, geçici görevlendirmede öncelikle gönüllülük esası dikkate alınacak. Bu olmadığı takdirde de kıdem göz önünde bulundurulacak.

Memurluk için yaş sınırı kalkıyor

Hükümet ilk defa memur olacaklar için yeni bir yasa düzenlemesi yapıyor. Bakanlar Kurulu'nda imzaya açılan düzenleme,yaş yüzünden memur olamayanları sevindirecek.

HÜKÜMET, kamuda ilk kez memur olacakları için yaş sınırlamasını kaldıran bir düzenlemeye gidiyor. Bakanlar Kurulu'nda imzaya açılan yönetmelikle, özel sektörde çalışan deneyimli personelin kamuya çekilmesi ve memur adayları psikolojik olarak rahatlatarak, devlete olan güvenlerini sağlama amaçlanıyor.

Yönetmeliğin yürürlüğe girmesi ile ilk defa memur olacaklar için yasada ve yönetmelikte olmayan ancak kurumların belirlediği yaş haddi sınırlaması ortadan kaldırılıyor.

Açıklamalarda bulunan bir Başbakanlık yetkilisi düzenlemenin amacını özel sektör deneyiminden yararlanmak olarak açıkladı. Yürürlükteki

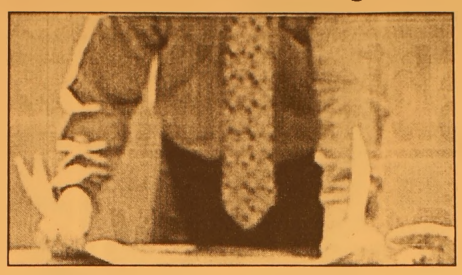

yönetmelik memur adayları için asgari yaş limitini 18 olarak belirlerken, azami yaş konusunda herhangi bir şart koşmuyor. Yasada ve yönetmeliklerde azami yaş şartı aranmamasına rağmen, kurumların kendi hizmet gereklerini dikkate alarak yaş şartı koyabilmeleri izin veriliyor.

Galataport'ta yöntem değişikliği

Galataport'ta Türkiye Denizcilik İşletmeleri (TDİ) tarafından yapılan ihalenin iptalinin ardından, Özelleştirme İdaresi (ÖİB) tarafından yapılacak ihalede yöntem değişecek.

Yeni ihale Özelleştirme Kanunu gereğince yapılacağı için, ihalenin "yap-işlet-devret" yerine "işletme hakkı devri" yöntemiyle yapılması hedefleniyor.

Galataport'ta ihale süreci 3 etaptan oluşacak. Bunlardan ilki 1/5000 ve 1/1000'lik imar planlarının yapılması olarak belirlenirken, ikinci aşamada proje belirlenecek, son aşamada ise strateji belirlenerek ihale süreci işlemeye başlayacak.

ÖİB'nin imar planı yapma yetkisi bulunurken, imar planını hazırlarken kanun gereği ilgili kuruluşlardan görüş alması gerekiyor.

İdare, imar planı hazırlanması sırasında, ilçe belediyesi, büyükşehir belediyesi, Kültür ve Turizm Bakanlığı ile Bayındırlık ve İskan Bakanlığı gibi 7-8 kuruluştan görüş alacak.

Burada mevcut imar planının onaylanması ya da kuruluşlardan farklı görüşler gelirse bu dikkate alınarak yeni bir plan hazırlanması seçenekleri bulunuyor.

Özelleştirme İdaresi tarafından hazırlanacak imar planının Özelleştirme Yüksek Kurulu (ÖYK) tarafından onaylanmasının ardından ilk etap tamamlanmış olacak.

Projenin imar planındaki notlara göre hazırlanacağı hatırlatılarak, ilk ihalede ortaya konan projenin mevcut imar planına göre hazırlandığı, söz konusu imar planında bir değişiklik olmaması durumunda projenin de aynı kalabileceğine işaret ediliyor.

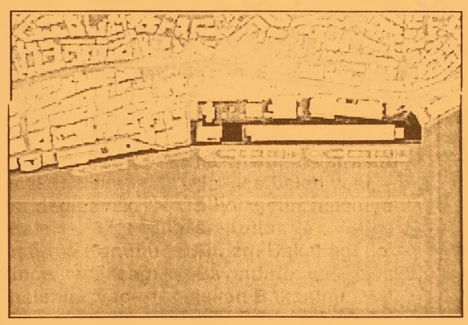

İmar planında farklılaşma olması durumunda ise yeni bir projenin ortaya çıkacağı belirtilirken, bunun eskisinden çok da farklı olmayacağı, çünkü buranın sit alanı olduğu, dolayısıyla hareket marjının kısıtlı bulunduğu vurgulanıyor.

Yeni bir proje için yarışma açılması gibi bir görüş de bulunurken, bu konuda henüz bir karar verilmediği ifade ediliyor. ÖİB, liman özelleştirmelerinde işletme hakkı devri yöntemini kullanırken, Özelleştirme Kanunu'nda yap-işlet-devret modeli özelleştirme yöntemleri arasında sayılmıyor.

Dolayısıyla yeni ihalenin ilk ihaledeki yap-işlet-devret modeli ile değil işletme hakkı devri yöntemi ile yapılması hedefleniyor. Buna karşılık ihalenin özünde bir değişiklik olmayacak, şartname ekine yatırım taahhüdü konarak, alıcının ilk ihaledeki gibi gerekli yatırımları yapması sağlanacak.

Galataport'un ilk ihalesinde 49 yıl olan işletme süresinde ise değişiklik öngörülmüyor.

TUS, 8-9 Nisan'da yapılacak

Tıpta uzmanlık eğitim görmek üzere Sağlık Bakanlığı eğitim hastanelerine, üniversitelerin tıp fakültelerine ve Gülhane Askeri Tıp Fakültesi'ne alınacak adaylar için "2006-Nisan Dönemi Tıpta Uzmanlık Eğitimi Giriş Sınavı" (TUS), 8-9 Nisan tarihlerinde Ankara'da yapılacak.

ÖSYM'den yapılan yazılı açıklamaya göre, TUS'a, 17 Şubat 2006 tarihine kadar mezun olacak adaylar başvurabilecek.

Sınava girmek isteyen adaylar, başvuru evrakını 4 YTL karşılığında Sağlık Bakanlığı il müdürlüklerinden 8-17 Şubat tarihleri arasında alabilecekler. Adaylar ayrıca, 65 YTL sınav ücreti yatıracak. Adaylar kılavuzdaki kurallara göre doldurdukları başvuru belgesini, sınav ücretini yatırdıklarını gösterir dekontla birlikte en geç 17 Şubat'a kadar yine Sağlık Bakanlığı il müdürlüklerine teslim edecekler.

KKTC'de oturan adaylar ise başvurma işlemlerini, 17 Şubat'a kadar "Bedrettin Demirel Caddesi No:101 Lefkoşa" adresinde yapacaklar.

2006-Nisan Dönemi TUS'un birinci basamağını oluşturan yabancı dil sınavı, 8 Nisan 2006 Cumartesi günü saat 09.30'da yapılacak. Sınavın bu basamağında başarılı olacak adaylar, 9 Nisan 2006 Pazar günü saat 13.30'da yapılacak Bilim Sınavı'na katılacaklar.

GRUP AİLE
ÇAY BAHÇESİ
Cemiyetlere sandalye, masa, meşrubat, çerez temin edilir.
CEMİYET ORGANİZASYONU YAPILIR
Tel : (0.224) 513 06 70
GSM : (0.537) 491 31 30

KAYIP

Gemlik Kız Meslek Lisesi'nden aldığım tastiknamemi kaybettim. Geçersizdir.
Elif SERTKAYA

BURSA HAKİMİYET VE KENT GAZETELERİNE
İLAN ve REKLAM ALINIR
KÖRFEZ REKLAM
İstiklal Caddesi Bora Sokak No : 3/B GEMLİK
(Akbank aralığı Stüdyo Prestij yanı
Tel : (0.224) 513 96 83 Fax : 513 35 95

Dikkat eksikliği sendromu nedir?

Çocuğun, yaşamının her anını etkileyen nörobiyolojik bir bozukluktur.

Kimlerde görülür?

Çocukların %5 inde. Erkek çocuklarda kız çocuklara oranla 3 kez daha fazla. Her sınıfta ortalama bir ya da iki öğrencide

Yeni bir buluş mudur?

Hayır. Değişik isimlerle anılmakla birlikte, 1900 lü yılların başlarından beri tanınan bir sendromdur. Günümüzde yaygın olan adları, Dikkat Eksikliği Sendromu ve Dikkat Eksikliği Sendromu ile Hiperaktivite Sendromudur.

Sorun nedir?

Dikkati, tek bir noktaya odaklayamamak ve organize olamamak.

Bu sendromun tıbbi bir açıklaması var mıdır?

Evet. Dikkat Eksikliği Sendromu olan ve olmayan bireylerin beyinlerinin kimyasal metabolizmaları arasında farklılıklar saptanmıştır.

Nedeni nedir?

Tek bir nedeni yoktur. Konsantrasyonu sağlamak için milyonlarca beyin hücresi birarada çalışırlar.

Neden olmayan nedir?

Şeker ve diğer gıdalar Alerjiler Anne babaların yetiştirme tarzları.

Çocuğumda Dikkat Eksikliği Sendromu varsa bunu nasıl anlarım?

Dikkat Eksikliği Sendromu, her çocukta kendisini değişik olarak gösterir. Dikkat Eksikliği Sendromu olan bütün çocuklar, dikkatlerini yoğunlaştırmakta ve başladıkları işleri bitirmekte zorlanırlar. Bu zorluğun yoğunluğu çocuklar arası değişiklik gösterir. Ders dinlemenin ve yazıları tamamlamanın gerekli olduğu okul hayatında sorunlar başgösterir. Okul ödevleri yapılmaz ya da tamamlanmaz. Dinlemekte ya da direktiflere uymakta zorluk yaşanır. Çevredeki en ufak olaylarla ya da kendi düşünceleri ile kolayca dikkati dağılır.

Nasıl emin olabilirim?

Bu sendrom için ne tıbbi, ne nörolojik, ne de psikolojik tek bir test vardır. Dikkat Eksikliği Senromu olan çocukların %30 unda hiperaktivite yoktur. Onların ana sorunu dikkatlerini toplayamamak ve konsantre olamamaktır. Genellikle "uyurgezer" görünümünde, sessiz, uyuşuk ve aşırı duygusaldırlar. Dikkat Eksikliği Sendromu olan çocukların çoğu ise hiperaktif, düşüncesizce davranan ve organize olamayan bireylerdir. Genellikle, sürekli kıpırdanırlar ve vücutlerinin bir parçası sürekli hareket halindedir. Bir yerde oturamazlar. Eşyalarını unuturlar ve kaybederler. Başladıkları işi bitirmeden bir diğerine başlarlar. Müdaheleci ve rahatsız edicidirler. Sıra bekleyemezler. Cevapları soruları beklemeden ağızlarından kaçırırlar. Düşünmeden tehlikeye atılırlar. Normal faaliyetleri "sıkıcı" bulurlar.

Sigarayı bırakanlar nasıl beslenmeli?

Zararlı bir alışkanlık olan sigarayı bırakmaya karar vermiş olmak, oldukça zor ve takdir edilmesi gereken bir karar. Ancak bu önemli kararı verdikten sonra başka sağlıksız alışkanlıklara yönelmemek için neler yapılmalı?

Bir boşluk içinde olan birey o zamana dek sürdürdüğü davranışın yerine bir şeyler koymak istemektedir. Bu yöntemlerin en başında aşırı yağlı ve kalorili yiyecekleri atıştırmak gelmektedir.

Bireyi bu davranışa sürükleyen başlıca nedenler şunlardır;

-Var olan el alışkanlığı
-Sigarasız sürelerde bir şeyler yapma isteği
-Sigarayı bırakmış olmanın verdiği stres
-Ağzın boş kalmış olmasına bağlı devamlı yeme isteği
-Bir rahatlama yöntemi haline gelmiş olan sigara yerine yeni çareler arama
-Konsantrasyon güçlüğü ile mücadele
-Çevreden sıkça gelen sorular ve bunların yarattığı baskı

Bütün bu nedenlerden dolayı atıştırma, sigarayı bırakan bireylerin ilk başvurduğu rahatlama yöntemlerinden biri olmuştur. Fakat bu sağlıklı bir çözüm yolu değildir. Geçici süre için başlayan ve stresle baş etme gibi bir nedenden dolayı gün içi sıkça tekrarlanan bu davranış, zamanla yaşamın bir parçası haline gelmektedir. Bunun sonucunda ise sağlıksız beslenme alışkanlığı olan bir birey ortaya çıkmaktadır. Aynı sigarada olduğu gibi, sağlıksız beslenme alışkanlıklarının da olumsuz etkileri 2-3 gün gibi kısa dönemde oluşmamaktadır. Sağlıksız beslenmenin ve atıştırmanın, alışkanlık haline dönüşmesi tehlikeli bir durumdur. Beraberinde getirdiği vücut ağırlığındaki artış ise koroner kalp rahatsızlıkları, kolesterol, damar sertliği, hipertansiyon, diyabet, gut, kanser (Göğüs, Rahim, Safra, Barsak, Prostat vb..), mide rahatsızlıkları (Ülser, gastrit vb..), karaciğerde yağlanma, nefes darlığı, eklemlerde zorlanma ve buna bağlı rahat sızlıklar gibi pek çok hastalığa neden olacaktır.

Bütün bu hastalıklarından korunmak ve beslenme alışkanlığımızın sağlıklı hale getirebilmemiz için yapmamız gerekenler ise şunlardır;

-Sigarayı bıraktıktan sonra başta tatlılar olmak üzere, aburcubur alışkanlığı kazanmayın
-Yüksek kalorili ve aşırı yağlı, cips, çikolata, gofret, şekerlemelerden uzak durun
-Özellikle çiklet tüketiminin artış gösterdiği bu dönemde şekerli çikletler yerine, şekersiz olanları tercih edin
-El alışkanlığını baskılamak için kuruyemiş tüketiminizi arttırmayın
-Genellikle boş kalınan zamanlarda artacak atıştırma isteğinizi hobiler edinerek engelleyin
-Tek tip beslenmekten kaçının
-Öğünlerinizde besin çeşitliliği sağlayın
-Bir öğünde aşırı miktarlarda besin tüketmeyin.

GEMLİK REHBERİ

GEREKLİ TELEFONLAR	
İtfaiye	110
Polis İmdat	155
Jandarma İmdat	156
Jandarma K.	513 10 55
Polis Karakolu	513 18 79
Gar. Kom.	513 12 06

KAYMAKAMLIK	
Kaymakamlık	513 10 51
C.Savcılığı	513 10 53
C.Savcı Yrd.	513 29 54
Emniyet Müd.	513 10 28

ULAŞIM	
METRO	513 12 12
Aydın Turizm	513 20 77
Suzer Turizm	512 10 72
Kanberoğlu-Esadaş	514 45 49
Anıtur	514 47 71
Kamil Koç	513 35 71

HASTANELER	
Devlet Hastanesi	513 92 00
SSK Hastanesi	513 23 29
Mer.Sağ.Ocağı	513 10 68
Tomokay Tomografi	513 65 29

TAKSİLER	
Körfez Taksi	513 18 21
Çınar Taksi	513 24 67
Güven Taksi	513 32 40
Gemlik Taksi	513 23 24
Manastır Taksi	514 35 50

RESMİ DAİRELER	
TEK Arıza	513 20 66
TEK İşletme	513 45 03
Statyum	514 00 95
Orm.Böl.Şef.	513 12 86
Milli Eğt. Md.	513 11 74
Halk Kütüphane	513 13 53
Askerlik Şb.	513 10 57
Karayolları	513 13 08
Liman Baş.	513 11 33
Mal Müd.	513 10 95
Nüfus Md.	513 37 42
Özel İd. Md.	513 15 07
Tapu Sicl. Müd.	513 14 14
Müftülük	513 13 64
Gümrük Md.	524 85 86
Tekel Md.	513 10 42
Ver. Dairesi Md.	513 10 92
İlçe Tarım Müd.	513 10 45
İlçe Seç. Md.	513 77 77
Halk Eğitim Müd.	513 18 46

BELEDİYE	
Santral	513 45 21 -23
Başkanlık	513 45 20
Zabıta	513 24 32
Otobüs İşlet.	513 45 21-122
Su İşlet.	513 45 21 - 115
İtfaiye	513 23 25
Muhasebe Md.	513 45 21 -182
Yazı İşl. Md.	513 45 21 -111
Su Arıza	Yalnyz 185

DENİZ OTOBÜSÜ	
Bursa	256 77 84
Mudanya	544 30 60
Yenikapı	(212) 516 12 12
Yalova	(226) 811 13 23
İDO İmam Asları Dinlenme Tes.	513 23 94

VAPUR - FERİBOT	
Yalova	(226) 814 10 20
Topçular	(226) 363 43 19
Eskihisar	(262) 655 60 31

OTOBÜS	
Şehirlerarası	261 54 00
Otobüs Terminali	(18 Hat)

TÜP DAĞITICILARI	
Aygaz	513 12 95
Tekgaz	513 16 37
Ocakgaz	513 16 37
Ergaz	513 88 43
İpragaz	513 22 59
Habaşgaz	513 45 46
Yeni Likitgaz	513 65 00
BP Gaz	514 59 81
Bütünler Likitgaz	513 80 00
Akçagaz	514 88 70
Totalgaz	514 17 00
AKCAN PETROL	513 10 79
YERLİYURTLAR PETROL	513 30 33
TUNCAY OTO GAZ	513 14 25

NÖBETÇİ ECZANE

9 ŞUBAT 2006 PERŞEMBE
BAYER ECZANESİ
Hamidiye Mh. İstiklal Cd. GEMLİK
T 01 43

GEMLİK'İN İLK GÜNLÜK GAZETESİ
Körfez
GEMLİK GÜNLÜK SİYASİ GAZETE

YEREL SURELİ YAYIN
YIL : 33 SAYI : 2355
FİYATI : 0.25 YTL. (KDV Dahil)
Sahibi : Kadri GÜLER
Sorumlu Yazı İşleri Müdürü : Serap GÜLER
Haber Müdürü : Seyfettin ŞEKERSÖZ
İstiklal Cad. Bora Sok. No:3/B
Tel : 513 96 83 Fax : 513 35 95 GEMLİK
Yönetim ve Basım Yeri : KÖRFEZ OFSET
Matbaacılık-Yayıncılık-Reklamcılık Tesisi
İstiklal Cad. Bora Sok. No:3/B GEMLİK
(Dini bayram Günleri ve Pazar günleri yayınlanmaz)

Bütün gün bilgisayar başındakiler dikkat!

Bütün gün bilgisayar başındaysanız... İşiniz gereği bütün gün bilgisayar başında çalışıyorsunuz ama, el, boyun ve sırt ağrılarınız kimi zaman dayanılmaz oluyor. Demek ki, bilgisayar kullanırken dikkat etmeniz gereken kuralları gözardı ediyorsunuz. İşte birkaç öneri... Gözün bakış açısı 20 -30 derece yukarıda ve ekrandan uzaklık ise ortalama 60 -70 cm. olmalı. Ekran tepe noktasının gözlerle aynı hizada bulunmasına dikkat edilmeli. - Oturulan sandalyenin yüksekliği, kalça, gövde üzerinde dik açı ile duracak şekilde ayarlanmalı. Ayrıca, sandalyenin bel çukurluğuna gelecek şekilde ayarlanabildiği bir bölümü olmalı. Eğer bu bölüm yoksa, beli içine alan ve iskemleye bağlanan bel yastıkçığı kullanılmalı. - Sırt, boyun ve bel dik tutulmalı, kambur oturmaya kesinlikle izin verilmemeli. Kambur oturma eğilimi varsa, ileride oluşabilecek meslek hastalıklarından korunmak için, sırtı dik konumda tutmaya yarayan "postureks" adlı korselerden kullanılmalı. Ancak, en iyisi korse yerine düzenli egzersizler yaparak adaleleri geliştirmektir. - Dizler 90 -110 derece arası bir açıda duracak şekilde çalışılmalı. Bunu sağlamak için gerekirse ayak altına küçük eğimli bir ayak tahtası konabilir. Dizler, aynı pozisyonda uzun süre tutulmamalı ve fırsat buldukça hareket ettirilmeli. - Dirsekler, çalışma sırasında en fazla 90 derece bükülmeli. - Ayak bilekleri dik açıda tutulmalı ve

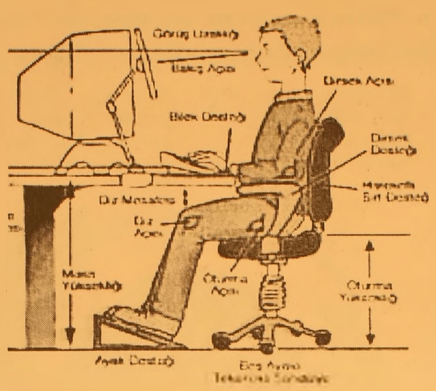

mutlaka yere temas etmeli. - Uzun süre çalışan eller zaman zaman dinlendirilmeli, parmaklara germe egzersizleri yaptırılmalı. - Bilgisayarda çalışan kişilerin evrakları ve kullandığı diğer eşyalar yakında olmalı. Bu eşyalara kontrolsüzce uzanmak, beli ve sırtı anormal şekilde döndürerek çeşitli risklere girmek demektir. - Kişi her saat başı ayağa kalkmalı, dolaşmalı, 10 dakika kadar boyun ve sırt egzersizi yapmalı. Çok uzun süre oturan kişiler, aniden ayağa kalktıklarında başta omurga sakatlanmaları olmak üzere önemli tehlikelerle karşılaşabiliyor. - Ani hareketlerden kaçınmak, öne eğilirken bel yerine dizleri bükerek eğilmek, vücuda gelen yükleri her iki bacağımıza veya kollarımıza eşit şekilde dağıtmak, genel bel - sırt ve boyun ağrılarından kaçınmak için şart.

Yumuşak yatak bebek için sakıncalı

Gebelik sırasında sigara ve alkol kullanımı, bebeklerin yatış pozisyonu ve yataklarının uygun olmamasının, "ani bebek ölümleri"nin başlıca nedenleri arasında olduğu belirtilerek, ailelerin bu konularda dikkatli olması istendi. Sağlık Bakanlığı Ana Çocuk Sağlığı ve Aile Planlaması Genel Müdürlüğü'nden yapılan yazılı açıklamada, hiçbir sağlık sorunu olmayan bir bebeğin açıklanamayan bir nedenle hayatını kaybetmesinin, "ani bebek ölümü" olarak tanımlandığı bildirildi. Bu bebeklerin ölüm nedenlerinin otopsiyi de içeren inceleme lerde saptanamadığı belirtildi. Halk arasında "beşik ölümü" olarak da bilinen ani bebek ölümlerinin, gelişmiş ülke lerde 1-12 aylık bebekler arasında en sık görülen ölüm nedeni olduğu ifade edilerek, bu ölümlerin yüzde 95'ine ilk 6 ayda, çoğunlukla da 2-4 ay arasında rastlandığı vurgulandı. Ülkede ani bebek ölümleri açısından birçok risk faktörünün varlığını sürdürdüğü belirtilen açıklamada, "Erkek çocuklarda daha sık görülen ani bebek ölümlerinin risk faktörleri arasında, gebelik sırasında ve bebeğin odasında sigara içilmesi ilk sırada yer alıyor" denildi. Gebelik sırasında sigara içilmesinin ani

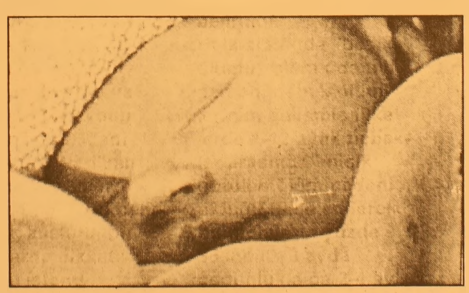

bebek ölümü riskini 4 kat artırdığına işaret edilen açıklamada, şu bilgilere yer verildi: "Hamilelikte sigara içilmesi, erken doğum ve düşük doğum ağırlıklı bebek riskini de beraberinde getirmektedir. Bu nedenle anne adayları hamilelikleri süresince sigaradan aktif veya pasif içici olarak kesinlikle uzak durmalı, doğum sonrası da bebeklerini sigara dumanından tümüyle uzak tutmalıdır." Gebelikte alkol kullanımının da ani bebek ölümleri açısından risk faktörü olduğu belirtildi. BEBEĞİN YATIŞ ŞEKLİ ÖNEMLİ Açıklamada, bebeklerin yatış pozisyonunun da önemli olduğu kaydedilerek, ilk bir yaş, özellikle de ilk 6 ay içinde bebeklerin "kesinlikle" yüz üstü yatırılmaması önerildi.

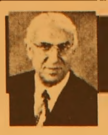

Okuyucu Mektubu

Hüseyin KAYA

Kınama mı, Kışkırtmamı?

Körfez gazetesi haber editörü sayın Seyfettin Şekersöz'ün 7 Şubat 2006 tarihli haberinde, Gemlik Belediye Meclisi, Avrupa'da Muhammed Peygamber'i konu alan çizimlerle ilgili "Kınama Komisyonu" kurmuş. Basın mensupları Meclis oturumu süresince orada hazır bulunmuşlar. Karikatür konusunun gündeme alınıp görüşüldüğüne dair haberi gazetelerine ulaştırmışlar. Tüm bunlara ragmen, Gemlik Belediye Meclisi neden bir "Kınama komisyonu" kurmaya gerek gördü acaba? Böylesi bir komisyon çok mu luzumluydu?

Keşke, ilçenin çözüm bekleyen birçok sorunları konusunda komisyonlar kurulsaydı, çözüm bekleyen sorunlar peyderpey ele alınsaydı ve çözüm üretilseydi. Çözümler, Gemlik halkına açıklansaydı. Ve Gemlik halkıda rahat etseydi, daha iyi olmaz mıydı?

Ne yapmayı planlıyor bu "Kınama komisyonu"? Çıkaracakları bir bildiriyi, veya yapacakları bir konuşmayı fırsat bilecek bazı iyi niyet yoksulu kimseler, meseleyi kaşıyıp, işin bilincinde olmayan birilerini sokaklara ve alanlara dökecekler. Medeni bir düzeyde, bilinçli bir kınama ve protestodan yana olup da, itidal ve sükunet telkin edenlere, hakaret edilecek ve belkide saldırılıp, biryerler kırılıp dökülecek. Sonuçta, üzülerek ifade etmem gerekiyor ki, böylesi bir kınama komisyonu, Gemlik'liye önceden hesabedilemeyen birtakım acı sonuçları yaşatmaya sebep olabilecektir.

Karikatür konusunda çeşitli ülkelerde ortaya konan tepkiler, Batı'da "fanatik" ve "hoşgörüsüz" Müslüman imgesini her geçen gün dahada güçlendirmektedir. Gerek, karikatürlerle ilgili kırıp dökücü tepkiler, gerekse Trabzon'da Hıristiyan din adamının öldürülmesi haberi tüm dünyaya yayılınca, Almanların da biz göçmenlere karşı tavrı birdenbire değişiverdi.Alman dairelerinde ki memurların eski tavrı gerilerde kaldı. İşyerlerindeki o güzelim arkadaşlıklar zede aldı. Almanya'da hergün çarşıda pazarda karşılaştığımız tanıdık ve komşu Almanlar'la selamlaşıp hal ve hatır sorarken, şimdi selamlaşıyorsak ta yüzümüze bakmadan, hal ve hatır sormadan geçip gidiyorlar.

Yavaş yavaş, demokrasi ve özgürlük mücadelesinin, herhangi bir kültürel saf içerisinde yürütülemeyeceğini kavramaya başlamak gerekiyor. Bağnazlık ve kültürel ırkçılık türünden bir zihniyet karşısında, köktendinci İslamcı tepkinin ortaya koyduğu tavrın da demokrasiyle, insan haklarıyla hiçbir bağlantısı olmasa gerek. Dışlayıcılık,Irkçılık ve yabancı düşmanlığı, Batı'da yükselen ve kışkırtılan İslam-Dogu-Arap düşmanlığı emperyalist müdahaleciligin ekmeğine yağ sürmektedir.

Avrupa'da işçi ve emekçiler, tekellerin haksızlıklarına karşı ayağa kalkıyor.Almanya genelinde grevler devam ediyor. Strasburg'da Avrupa çapında protesto eylemlerine katılım yüzbinlere doğru tırmanırken, diğer taraftan da, Avrupa'da yabancı düşmanlığı gemalmaz hale geliyor. Haliyle, olan da biz gurbetçilere oluyor...

Rasmussen'in de karikatürleri oldu

Danimarka'da bir gazete, Hz. Muhammed karikatürüne karşılık Danimarka Başbakanı Rasmussen'in 12 adet karikarütürünü yaptı. Karikatürlerin önsözünde "Sadece müslümanlar değil, biz de Rasmussen'in söyledikleri konusunda tereddüte düşünüyoruz" denildi.

İslam dünyasını rahatsız eden 12 Hz. Muhammed karikatürüne karşılık Danimarka'da bir gazete, Danimarka Başbakanı Rasmussen'in 12 adet karikatürünü yayımladı. İşte karikatürler: 'Information' gazetesinde yayınlanan karikatürlerde Rasmussen, Ortadoğu'da yakılmaya çalışılan Danimarka bayrağını yangın tüpü ile söndürmeye çalışırken ve elinde mikrofon 'I did it my way' (Kendi yolumu çizdim) şarkısı söylerken resmedildi.

Rasmussen, fade özgürlüğü balonunu şişirirken balonun bir pelikan tarafından patlatılışı ve Danimarka bayrağının giderek gamalı haç taşıyan bayrak haline gelişi gibi 12 ayrı karikatürde daha yer alıyor. Karikatürlerin önsözünde ise, "sadece Müslümanlar değil, biz de Rasmussen'in söyledikleri konusunda tereddüte düşüyoruz" İfadesine yer verildi.

Ev sahibi olmak isteyenler müjde!

MANASTIR'da

Muammer Ağım Devlet Hastanesinin hemen yanında kurulan
50 ortaklı S.S. A. BİLGİN KONUT YAPI KOOPERATİFİNE
üye kayıt işlemleri başladı.
Sınırlı sayıda olan üye yazımı için önce başvuranlar ka ıcak.
Mortgage sistemi gibi, 700 YTL taksitli kredi ile
15 yıl ödemeli olan konutlar 2 yılda teslim edilecektir.
Geniş bilgi için büromuzdan başvurabilirsiniz.

Kooperatife üye olanlara kredilendirme aşamasında tapuları verilecektir

S.S. A. BİLGİN Konut Yapı Kooperatifi

Demirsubaşı Mah. Semerciler Yokuşu, No : 25
(Demiriz Ecz. karşısı) GEMLİK
TEL . (0224) 513 89 90

'Gemlik Körfez' internette → www.gemlikkorfezgazetesi.com adresini tıklayın

"Devletin parasını çarçur etmeyin"

Bursa Hükümet Konağı'nda yapılan İl Koordinasyon Kurulu toplantısında konuşan Vali Nihat Canpolat, tüm kurumların üzerine düşen görevi yapmasını istedi. Canpolat, "Geldiğimiz nokta en iyi nokta değil. Daha iyiye ulaşmak için çalışıyoruz" dedi. Toplantıya, milletvekilleri, kaymakamlar, Büyükşehir ve ilçe belediye başkanları, kurum ve kuruluş müdürleri de katıldı. Haberi sayfa 3'de

GEMLİK GEMLİK'İN İLK GÜNLÜK GAZETESİ

Körfez

TARAFSIZ SİYASİ GAZETE

11 Şubat 2006 Cumartesi info@gemlikkorfezgazetesi.com 25 YKr. (250.000 TL.)

Memura ek ödeme geliyor

Çeşitli adlar altında ek ödeme alamayan kurumlarda çalışan memurlara, Ocak'tan itibaren 40, Temmuz' dan itibaren 40 YTL olmak üzere toplam 80 YTL ek ödeme yapılmasına olanak tanıyan yasa tasarısı, TBMM Başkanlığı'na sunuldu. Haberi sayfa 7'de

SSK ve Bağ-Kur aylıklarına zam

Emekli aylıklarına yapılan zam ve KDV yerine verilen ek ödeme ile en düşük SSK emekli aylığı 481 YTL 44 YKr'ye, en yüksek aylık ise 862 YTL 17 YKr'ye yükselecek. 7'de

CHP Bursa Milletvekili Kemal Demirel, TBMM Başkanlığı'nı önerge yağmuruna tuttu

Demirel'den iki önerge daha

Kurtul, Muratoba, Engürücük ve Gençali bölgesinin sulama suyu sorununun çözümlenmesi için soru önergesi veren CHP Bursa Milletvekili Kemal Demirel, sulama sorunlarının çözülmesi için yeni bir gölet yapılması ya da civar köylerden yararlanılması gerektiğini söyledi.

Seyfettin ŞEKERSÖZ'ün haberi sayfa 3'de

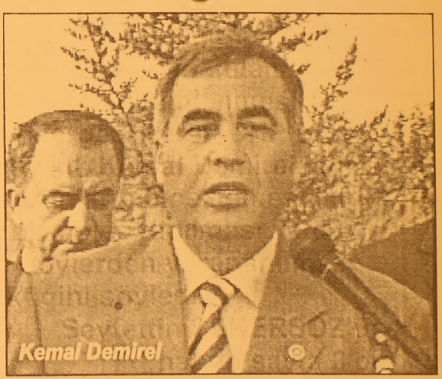
Kemal Demirel

Güne Bakış

Kadri GÜLER
kadri_guler@hotmail.com

Kaldırımlar...

'Kaldırımlar' ünlü Şair Necip Fazıl Kısakürek'in tanınmış şiiridir.

Benim değinmek istediğim Necip Fazıl'ın "Kaldırımlar"ı değil, Gemlik'in kaldırımları...

Dışarıda yağmur var...

Kardan sonra gelen bu yağmur, sabahtan beri sicim gibi yağıyor.

Eğer şemsiyeniz veya su geçirmez bir paltonuz yoksa, sırılsıklam olursunuz.

Bir de İstiklal Caddesi'nde bir kaldırımda yürüyorsanız, ayakkabılarınız da su içinde kalır.

Üşütürsünüz!

Üşütmemek içten bile değildir.

Son zamanlarda kaldırımların işgali giderek yoğunlaştı.

Ana caddelerde ve ara sokaklarda işyerleri, vatandaşın yürüyeceği kaldırımları iyice işgal ediyor.

Kaldırımlarda neler yok ki?

Betondan dökülmüş saksılıktan tutun da, işyerlerinin malları neredeyse yollara taşacak.

Birçok yerde yollar da işgal edilmiş durumda.

Araç sürücüleri araçlarıyla hokkabazlık yapıyorlar.

Birçok kez bu konuyu gündeme getirdim ve yazdım.

Kaldırımlar keyfi işgal ediliyor buna bir dur deyin diye.

Önümüzdeki günlerde kaldırımların nasıl işgal edildiğini fotoğraflarıyla okurlarıma sunmayı koydum aklıma.

Bakın neler konuyor kaldırımlara!

Sorumlular bu konuda üzerine düşeni yeri ne getirmiyor.

Bir rehavet uykusundayız ki sormayın.

Onun için modern Gemlik kent olamıyor.

Görüntü kirliliğine 132 YTL ceza

Büyükşehir Belediye si Zabıta ekipleri, izinsiz olarak asılan ve çevre ve görüntü kirliliğine neden olan afiş ve duyurular için denetimlerini arttırdı. Büyükşehir Belediyesi Zabıta ekipleri, özellikle Heykel, Setbaşı, Namazgah, Yeşil, Altıparmak, Santral Garaj, Gazcılar ve Çekirge gibi şehir merkezlerindeki alt ve üst geçitler, otobüs durakları, elektrik direkleri gibi yerlere izinsiz ilan ve duyuru asanlara karşı amansız takip başlattı. Vatandaşlardan da büyük tepki alan ve görüntü kirliliğine yol açan afiş ve duyurulara asanlara 132 YTL ceza kesildiğini belirten Büyükşehir Belediyesi Zabıta Müdürü Hüseyin Koçak, "Asılan ilan ve duyurular çevre ve görüntü kirliliğine yol açtığı gibi asılan yerlere verilen tahribatta belediyeye yüklü bir maddi külfet getiriyor. Bu konuda herkesin çevreye ve insanlara saygılı olmalarını istiyoruz. Amacımız daha temiz ve yaşanabilir bir Bursa. Bunun için el birliği içinde Bursa'mızı kirlenmesine karşı mücadele etmeliyiz. Uygulama ilçelerde de yapılmalıdır" dedi.

Öfkeli aşık dehşet saçtı

Kız arkadaşını başka bir erkekle birlikte gören genç deliye döndü. Öfkesine hakim olamayan genç, kız arkadaşının yanındaki kişiyi bıçakla ağır yaraladı. Bursa Atatürk Caddesi'nde meydana gelen olayda, Kız arkadaşını başka bir erkekle görünce öfkelenen Kağan K. isimli genç, dehşet saçtı. Yanında bulundurduğu bıçakla kız arkadaşının yanındaki Emre İncesu'yu bıçaklayan Kağan K. ile olay anında yanında bulunan arkadaşı Samet S. gözaltına alındı. Yaralı gencin ise sağlık durumunun ciddi olduğu belirtildi. 20 yaşındaki Kağan K. arkadaşı Samet Ş.(18) ile dolaşırken, eski kız arkadaşını başka bir erkekle gördü. Bunun üzerine sinirlenen Kağan K. yanındaki ekmek bıçağı ile kalabalık arasına girerek, kız arkadaşının yanındaki Emre İncesu'yu (20) sol kasığından bıçakladı. Kanlar içerisinde kalan genç, çevredeki vatandaşların yardımıyla bir bankın üzerine oturtulurken, kanamasının olduğu bölgeye atkı bağlandı. Bir süre sonra olay yerine gelen ambülansla Devlet Hastanesi'ne kaldırılan Emre İncesu, tedavi altına alındı. Emre İncesu'nun aşırı kan kaybı nedeniyle durumunun ağır olduğu bildirildi. Olayla ilgili soruşturma başlatıldı.

Buluşma

Gürhan ÇETİNKAYA

Sosyal dışlanma...

Uludağ Üniversitesi'nin Bursa Gazeteciler Cemiyeti ile birlikte düzenlediği "Bilimin Işığında Aydınlanma Seminerleri" başladı.

Her kesimden insanlar toplantıya anlam kattı.

Yüksek rütbeli subaylar, birinci derecede emniyet müdürleri, öğretim üyeleri, gazeteci ler, iş adamları, avukatlar, bürokratlar, emekliler, çiftçiler seminer katılımcılarının profilini oluşturuyordu.

Bu tür toplantılar, toplumsal gelişmenin tetikleyicisi..

Bilginin akademik düzeyden topluma yayılmasını sağlıyor.

Çünkü toplum laboratuar.

Kitapta yazılanlarla yaşamdaki uygulamalar genellikle örtüşmüyor

Onun için.

Bilim toplumla buluştuğu, aynı potada eriyerek yaşama döndüğü zaman anlamlı oluyor.

Prof Dr Serpil Aytaç'ın sunumuyla gerçekleşen ilk seminerin konusu Sosyal Dışlanma idi. Daha çok akademik düzeyde kaldı ama dinleyicilere fikir vermesi açısından yararlı oldu.

Sosyal dışlanma çağın önemli bir sorunu.

Aslında küreselleşme denilen illetin bir sonucu.

Toplumların bir araya gelerek, ortak sinerji yaratarak yürekten istemek koşuluyla..

Bu sorunu çözmesi şart.

Hızlı bir sanayileşme sürecinin yaşandığı, "insan olma" değerlerinin rafa kaldırıldığı, çevrenin bozulduğu, kaynakların çok hızlı ve acımasızca tüketildiği dünyada doğaldır, ki sosyal dışlanma da yaşanacak.

Sosyal dışlanma kısır bir döngü..Sonuçları ağır..

Sosyal dışlanmayla birlikte, Çalışma kapasitesi azalıyor. Ücret düzeyi düşüyor.

Gelir azalıyor, dağılım dengesi bozuluyor. Beslenme, barınma, sağlık, güvenlik olanakları en alt düzeye iniyor. Yorgunluk ve yıpranma baş gösteriyor. Stres ve depresyon yaşanıyor.

Üretim düşüyor..

Göründüğü üzere ciddi bir problem..

Hem insanı hem de toplumu kurtarmak için çözüm şart..

Şart olmasına şart da nasıl olacak ?

Devlet çözecek.

Tamam da ...

Sosyal dışlanma ya maruz kalanların sığındıkları devlet yönetimli egitim kurumlarında ve barınma yerlerinde yaşananlar ortada ve artık herkesin gözü önünde cereyan ediyor..

Bu durumda devletten aman beklemek ne denli geçerli ve yeterli..

Oysa T.C. Anayasası'nın 61.maddesi çok açık.

"MADDE 61 - Devlet, harp ve vazife şehitlerinin dul ve yetimleriyle, malul ve gazileri korur ve toplumda kendilerine yaraşır bir hayat seviyesi sağlar. Devlet, sakatların korunmalarını ve toplum hayatına intibaklarını sağlayıcı tedbirleri alır. Yaşlılar, Devletçe korunur. Yaşlılara Devlet yardımı ve sağlanacak diğer haklar ve kolaylıklar kanunla düzenlenir. Devlet, korunmaya muhtaç çocukların topluma kazandırılması için her türlü tedbiri alır. Bu amaçlarla gerekli teşkilat ve tesisleri kurar veya kurdurur."

Anayasal hükme rağmen sonuç ortada..

O halde .. Yurttaş duruşu çok önemli

Sivil Toplum Örgütlerinin konuya yaklaşımı ve uygulamaları önemli..

Çünkü sosyal dışlanma herkesin her zaman başına gelebilecek bir durumdur ve önlem almak herkesi yakından ilgilendirmektedir.

Dere çalışmaları esnafı etkiliyor

Seyfettin ŞEKERSOZ

Çarşı Deresi'nin kapalı kısmında başlatılan temizleme çalışmaları nedeniyle bırakılan malzemeler esnafın tepkisini alıyor. BUSKİ tarafından ihale ile temizligi üstlenen MAF şirketi kapalı alanın büyük bölümünde temizleme işini bitirirken denize açılan balıkhane kısmının bir bolumunun kaldıgı ogrenildi. Temizleme çalışmaları için dere içine indirilen kepçe ile esnafın tezgah açtıgı yere konulan malzemeler yer işgali yarattıgından sorun yaşanıyor. Dere kenarına tezgah açan vatandaşlar biran önce çalışmaların bitirilip malzeme lerin kaldırılmasını istiyorlar

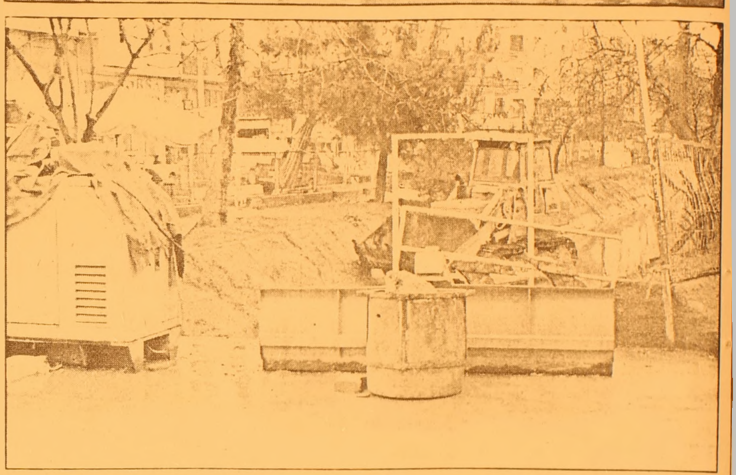

Köprüden uçtu

Askere gitmek için eşiyle birlikte Bursa şehirlerarası otobus terminaline doğru yola çıkan genç, kaygan yolda idaresindeki minibüsün hakimi yetini kaybedince köprüden dereye uçtu. Emniyet Mudurlu gü'nden alınan bilgiye göre, kaza, dün saat 14.00 sıralarında Küçükbalıklı Mahallesi Eski Kuzey Garajı köprusunde meydana geldi. Bursa-Orhaneli hattında yolcu taşımacılığı yaptığı belirtilen 20 yaşındaki Mustafa Başak, askere gitmek için Şehirlerarası Otobus Terminali'ne doğru yola çıktı. Mustafa Başak, kullandığı 16 M 9255 plakalı mini büsle Eski Kuzey Garajı'ndaki köprüye geldiginde yagış ne deniyle kayganlaşan yolda, direksiyon ha kimiyetini kaybederek dereye uçtu. Kazada, hafif şekilde yarala nan Mustafa Başak ile eşi Hulya Başak, olay yerinden geçen özel bir otomobille hastaneye götürüldü. Şevket Yılmaz Devlet Hastanesi'ne kaldırılan genç çiftin sağlık durumlarının iyi olduğu öğrenildi. Yarın birligine tes olacagı belirtilen Mustafa Başak'ın kaza yaptığını duyan babası Ali Başak, hemen olay yerine geldi. Telefonla hastaneyi ara yan oğlu ile gelinin sağlık durumlarının iyi olduğunu öğrenen baba Başak, derin bir nefes aldı. Dereye uçan minibüs, kurtarıcı yardımıyla dereden çıkarılarak otoparka çekildi. Kazayla ilgili soruşturma sürüyor. BHA

TURAN TRAFİK
ADNAN TURAN
Her türlü araç devir
Yeni kayıt, Plaka,
Ruhsat, Fenni muayene
Sigorta işlemleri yapılır.
Adres: Gürle İş Merkezi
Kat: 1 No: 66 - GEMLİK
Tel : (0.224) 514 62 02
GSM: (0.537) 933 25 26

DEVREN SATILIK
İNTERNET CAFE
15 PC'li 80 m²
GSM : (0.536) 841 89 49

CHP Bursa Milletvekili Kemal Demirel, TBMM Başkanlığı'nı önerge yağmuruna tuttu

Demirel'den iki önerge daha

Kurtul, Muratoba, Engürücük ve Gençali bölgesinin sulama suyu sorununun çözümlenmesi için soru önergesi veren CHP Bursa Milletvekili Kemal Demirel, sulama sorunlarının çözülmesi için yeni bir gölet yapılması ya da civar köylerden yararlanılması gerektiğini söyledi.

Seyfettin ŞEKERSÖZ

CHP Bursa Milletvekili Kemal Demirel, Kurtul, Muratoba, Engürücük ve Gençali bölgesinin sulama suyu sorununun çözümlenmesi için TBMM başkanlığına yazılı soru önergesi verdi. Demirel, Muratoba Köyü sınırları içerisinde bulunan Kurtul göletinin Muratoba ve Engürücük Köyleri arazilerinin sulanması amacıyla yapılmış olduğuna belirterek, geçen süre içinde gölet ve sulama kanallarında tahribatlar meydana geldiğini, uzun süredir de gölette ve sulama kanallarında yenileme ve tadilat yapılmadığına dikkat çekti.

CHP Bursa Milletvekili Kemal

Demirel, bu nedenle TBMM Başkanlığına verdigi yazılı soru önergesinde *"Muratoba ve Engürücük köylerinin sulama ihtiyacını karşılamak amacıyla yapılmış olan Kurtul göletinin tadilatı ne zaman yapılacaktır? Muratoba ve Engürücük köylerinin sulama kanallarının tadilatı ne zaman yapılacaktır? Bolge halkının magduriyetinin giderilmesi ve sulama ile ilgili sorunlarının çozumu amacıyla neler yapmayı planlıyorsunuz?"* soruları bulunuyor.

CHP Bursa Milletvekili Kemal Demirel, ayrıca Gençali bolgesinde yaşayan insanların sulama ile ilgili sorunlarının çozumlenmesini istediklerini soyleyerek, *"Sulama sorunlarının çozumu için ya yeni bir gölet yapılması ya da civar köylerden birinden yararlanmak istediklerini"* bildirdi. Demirel'in Gençali sulama suyu ile ilgili verdigi yazılı soru önergesi şöyle: *"Gençali köyunün sulama sorunlarının giderilmesi amacıyla çalışmalarınız mevcut mudur? Bolge halkının magduriyetinin giderilmesi ve sulama ile ilgili sorunlarının çozumu amacıyla neler yapmayı planlıyorsunuz?"*

Bursa Valisi Nihat Canpolat, tüm kurumların uzerine duşen gorevi yapmasını istedi

"Devletin parasını çarçur etmeyin"

Bursa Valisi Nihat Canpolat, Bursa'daki yatırımcı kuruluşların tepesindeki burokratları, devletin sağladı gı kaynakları daha iyi kullanmaya çağırdı.

İl Koordinasyon Kurulu Toplantısı, Bursa Valili gi Merkez Hükümet Konağı'nda gerçekleştirildi. Vali Nihat Canpolat'ın başkanlığında gerçekleştirilen İl Koordinasyon Kurulu Toplantısı'na Bursa Milletvekilleri Ertugrul Yalçınbayır, Şevket Orhan ve Şerif Birinç, kaymakamlar, kamu kurum ve kuruluşları nın müdürleri, Büyük şehir ve ilçe belediye başkanları ve temsilcileri katıldı.

VALİ'DEN UYARI

Vali Canpolat, tüm kurumların emanet edi len kaynağı en verimli şekilde kullanmakla mükellef olduğunu söyledi. Emanet edilen kaynağın iyi kullanılması konusuna, devle tin tüm memurlarının dikkat etmesi gerektiğine işaret eden Can polat, *"Bursalılar bizden hizmet bekliyor. Bunun için yuksek gay ret gerekiyor. Geldigi mız nokta en iyi nokta degil. Daha iyiye ulaşmak için çalışıyoruz"* dedi.

Canpolat, konuşmasının ardından ilk sözü Buyukşehir Belediyesi Genel Sekreter Yardımcısı Muammer Subaşı'na verdi. Subaşı, beldi yenin 2005 yılı yatırımları ve 2006 projeleri hakkında bilgi verirken, 2006 yılı butçesinin 440 milyon YTL olduğunu ve bunun 211 milyon YTL'sının yatırıma ay rıldıgını anlattı. Subaşı, Buyukşehir yonetımı olarak, kavşaklar, Ata Bulvarı, Yakın Çevreyolu'nun tamamlanması ve Santral Garaj Proje si'ne oncelik verdiklerini kaydetti. Bu noktada soze giren Vali Canpo lat, Santral Garaj Proje si kapsamında Merkez Hükumet Konagı'nın onunun açılıp açılmaya cagını sordu. Subaşı da, projenin sadece Santral Garaj Meyda nı'nı kapsadıgını bildi rince. Vali Canpolat, "Biz yine mahalle ara sında kalıyoruz. Bu da projenin eksik oldu gunu gosteriyor" dedi. Daha sonra İl Ozel İdare Genel Sekreteri Ali Altuntaş da 2005 yılında tum projeler için 88.9 milyon YTL kaynak ayrıldıgını ve bunun 73 Milyon YTL'sının harcandıgını anlattı. Altuntaş, Bursa Millet vekili Ertugrul Yalçın bayır'ın "odenegin neden tam olarak harcanamadıgına" ilişkin sorusuna da, "Bu yeni İhale Kanunu'nun onu muze koydugu bir en gel. İhale sureci 3-4 ay alıyor. Bu da onemli gecikmelere neden olu yor. Bu nedenle parayı tam olarak kullanamı yoruz. Sorunu aşmak için hizmet satın alma ve proje buroları oluşturma yoluna gidecegiz" dedi.

DSİ 1. Bolge Müdürü Mehmet Kılınç'ın kurum la ilgili brifinginin ardın dan soz alan Nilufer Belediye Başkanı Mustafa Bozbey ise, ilçede ozellikle yeraltı suları konusunda sıkıntı yaşandıgını, kaçak kuyuların sayısının hızla artıgını ve buna mudahale edilemedigini soyledi. Bozbey, tum girişimlerine ragmen sonuç alamadıklarını da sozlerine ekledi. Bozbey'e cevap veren DSİ Bolge Muduru Kılınç ise başvuru yapıldıgı takdırde gereken işlemin yapıldıgını soyledi. Bunun uzerine devreye giren Vali Canpolat, tum kurumların uzerine duşen gorevi yapması ve sorumlulugunu bilmesi gerektigini ifade etti. DSİ Bolge Mudurlugu'nun bu tur konularla ilgili kanuni yetkısı olduğunu ve bunu kullanmasını isteyen Canpolat, "Kolluk kuvvetim yok diyerek geri duramazsınız" dedi. BHA

Vicdanca

Vicdan Kayır TOPAKTAŞ

Zeytinimiz maratona hazır da...?

Kara küpelim.

Yılların birikimini taşıdığı bedeninde, gerdanından sarkan yeşil ve kara inciler.

Adını Marmara'dan alır. Beyaz duvaklı dağın ve mavinin kirlenen örtusunde bakışan Gemlik'in de yaşar zeytinimin kara ve yeşil inciler

Kara gözlu, yeşil gozlu tarlalar.

Bir don, bir fırtına bazen de bitmeyen yapılar, sondurur ferini.

Kolay degil buyumesi. "Bir zeytin agacından tam verim alınması için 25 yıl gerekir" demişti Ziraatçi dostum. Yaş aldıkça verimi artar.

Yaşlandıkça inciler degerlenir.

Ne acıdır ki, çarpık yapılaşmanın kabugunda zeytin tarlalarına dikilen binaların kokleri zeytinliklere salamur oldu! Sayar olduk, zeytinlikleri ve agaçları.

'Bursa'nın en onemli gelir kaynagı zeytinden bu yıl yuksek rekolte beklenıyor' haberi iç acıtı.

Zeytinciler, bu bayram hasatlarını alacak.

Marmarabirlik Yonetim Kurulu Başkanı Reti Tavlioglu, fiyatta belirleyici olmak istemiyor.

Herkesin Marmarabirlik'in verecegi fiyatı beklediğini soylüyor, gazetecilere.

Devletten sınırsız destek sağlayan bir birlik olmadıklarını; ureticinin haklarını korumak için çalıştıklarını, tuccar ve ureticinin, buyuk zeytin fabrikalarının sahiplerinin de 'birlik'ten gelecek fiyatı beklediklerini, bu fiyattan sonra tuccar, uretici, zeytin fabrikatorlerinin de kuçuk ayarlamalarla 'pozisyon' larını alacaklarını anlatıyor zeytinin birliginin başkanı Tavlioğlu.

Bakalım, zeytinciler gulecek mi?

Tavlioğlu bunun için mucadele ediyor.

Hedefleri ve planların kısaca şoyle getiriyor.

"Onumuzdeki 3 yıllık surecte yıllık 30 bin tonluk satış hedefleyip bunun 10 bin tona tekabul eden kısmını ise ihraç etmeyi planlıyoruz. Satış ve pazarlama ile ilgili stratejileri geliştireceğiz. Zincir mağazalarla genişleyen bir satış ağı hedefimiz var. Yeni bayilikler vereceğiz. Kalitenin giderek artmasını hedefliyoruz. Avrupa Birliği standartları çerçevesinde kalite ve sistem belgelerimizi geliştireceğiz. HACCP gibi ilave hijyen belgelerini alacağız. Depolama kapasitemizi artırmayı planlıyoruz. Bu yıl da bol rekolteye rağmen 40 bin ton gibi bir miktarda ürün alabileceğiz. 5 bin ton civarında da yağlık kırma zeytin almayı planlıyoruz"

Ne acıdır ki, Marmarabirlik de politikadan en çok nasibini alan birlikler arasında yer alır.

Degişen yoneticiler,yonetimler... Ve bitmeyen plan, proje ve hedefler... 'cek cak...' larla işimiz yok diyen AK Parti Grup Başkanvekili -Bursalı Milletvekili Faruk Çelik'in sozleri takıldı, aklıma.

Gemlik'deki bir tarım toplantısında, "... cek, caklarla iş olmaz" sozleri...

Oysa ki, hep 'cek, caklarla...' çekiç sallayarak bir turlu binanın atılan temelinin duvarları orulememiştir.

Ben artık duymak istiyorum...

Marmarabirlik ya da bu tür uretici birliklerinden, projelerin bittiğini, planların yapıldıgını... Kurulan satış ağların zincirlerine bir halka daha eklendigini, AB mevzuatına uymak bir yana, ulkemde ornek gosterilecek bir konuma geldiğini duymak istiyorum; uretici ilişkilerindeki zenginliği, uretici adına açılan son teknoloji -bilgi kurslarını, ureticinin bilinçlenmesi adına yapılan çalışmalardan sonra ureticinin ne denli kaliteli ve bilinçli konumuna geldiğini...

Tarım ülkesiyiz. Bursa dünyanın zeytin koyü olmalı. Birlik, yılların tecrübesini, üreticiden yana bir yapıya donuşerek değerlendiremez mi?

Yaşıyla birlikte doğurduğu torunlarının uretime olan katkısını merak ediyorum?

Dünya'da Marmarabirlik'in fabrikası var mı?

Dünya zeytin fiyatlarını Marmarabirlik belirleyebilir duruma gelemez mi?

Marmarabirlik'e dunyadan gelen zeytinci firmalar, ornek çalışmalardan yararlanmalı...

İşte o zaman, yazımın girişinde kullandığım, kara-yeşil kupeli yaşlı zeytin agacımın, dunyada en değeri mucevher olduğunun şiiriyle bitirmek isterim yazımı...

Hamsinin kilosu 5 YTL

Seyfettin ŞEKERSÖZ

Kilosu 15 YTL'ye kadar çıkan hamsi balığı nihayet vatandaşın alım gücüne indi.
Marmara Denizi'nde az yakalanan hamsi balığı havaların soğumasıyla birlikte bollaşmaya başlayınca kilosu da 5 YTL'den satılmaya başladı.
Balık severlerin tercih ettikleri hamsi balığının yeterince yakalanıp fiyatının düşmesi esnaf ile vatandaşı sevindirirken önümüzdeki günlerde fiyatının daha da düşmesi bekleniyor.

Dershanelerde tabelalar değişmeye başladı

Seyfettin ŞEKERSÖZ

Büyük bir öğrenci potansiyeline sahip olan Gemlik'te sahip değiştiren dershaneler yeni tabelalarını asmaya başladılar.
Nüfusu her geçen gün artan ve Büyükşehir sınırlarına dahil edilen Gemlik'te 2000 Dershanesini alan Sınav dergisi tabelasını asarken önümüzdeki aylarda faaliyet gösterecek Kültür Dershanesi'nde ise tadilat çalışmaları sürüyor.
Daha önce de Gemlik'te Körfez Fen Dershanesini yine tanınmış isimlerden Birey satın alarak faaliyet kapsamını daha da genişletmişti.
Uludağ Üniversitesine bağlı Meslek Yüksek Okulu'nun bir çok bölümü ile Hukuk Fakültesi ve Denizcilik Fakültesi'nin de öğrenci alımına başlamasıyla Gemlik önümüzdeki yıllarda tam anlamıyla öğrenci şehri olacak.

KSK MÜHENDİSLİK LTD. ŞTİ.
Sebahattin DOKSANBİR

Buderus
ISISAN
AKILLI ISITMA SİSTEMLERİ
YETKİLİ BAYİİ

DOĞALGAZ
KOMBİ
KAZAN
KALORİFER TESİSATI
KLİMA
HAVALANDIRMA
SIHHİ TESİSAT TAAHHÜT

DOĞALGAZ
BİZİM İŞİMİZ

Merkez: Gazcılar Cad. No:27 BURSA
Tel: (0.224) 220 61 53 Fax: 225 30 74
Şb: İstiklal Cad. Baytaş Körfez Sitesi
Blok 2 No:42 GEMLİK
Tel: (0.224) 514 85 57 Fax: 514 85 58

Ülkü Ocaklarından peygamber karikatürlerine kınama

Seyfettin ŞEKERSÖZ

Gemlik Ülkü ocağı Dergisi Temsilciliği Cuma namazı çıkışında cami önlerinde bröşür dağıtarak Paygamberimizi terörist olarak gösteren karikatürleri çizenleri kınadılar. Gemlik Ülkü Ocağı Başkanı Osman Durdu, "Cuma namazı çıkışı Çarşı Cami cemaatini ve Gemlik halkını bilgilendirdik" dedi. Osman Durdu ve diğer üyeler, tarafından dağıtılan broşürlerde, "Danimarka'da bir dergide peygamber efendimiz Hz. Muhammed'in karikatürleri yayınlanmıştır. İnancımıza göre Peygamber Efendimizin masum bir amaçla bile suretinin resmedilmesi doğru değildir.

Buna rağmen karikatürleri çizilmiş; bu da yetmezmiş gibi İslam peygamberini terörist gibi karikatürize etmişlerdir.

Danimarka'daki bu saygısızlığa diğer Avrupa ülkeleri "basın özgürlüğü" adına sahip çıkmış nihayet Almanya; Fransa; ve Belçika'da da aynı karikatürler İslam dünyasının tepkilerine rağmen özür dilemek yerine tekrar tekrar yayınlanmıştır:

Avrupa bu davranışı ile insanların inançlarına karşı nasıl "faşist" bir tutum sergilediğini göstermiştir:

Bunu bizler zaten her fırsatta söylüyorduk. Bunların "insan hakları"; "inanç özgürlüğü";"demokrasi" gibi birtakım değerleri "sadece kendileri için" istediklerini çok iyi biliyorduk. Onlara göre "bütün haklar bütün saygı kendileri içindir". Bu "çifte standartlı" bakış açılarının yabancısı değiliz:

Avrupa her geçen gün savunduğu değerlere yabancılaşmaktadır:

Avrupa eski geleneğini yani "soykırım geleneğini" şimdi "kültürel soykırım" olarak devam ettirmektedir:

En büyük ruhani kurumları olan Papalık bile açıklamalar yaparak tepkileri fazla bulduğunu dile getirmişlerdir:

"Dinler arası diyalogun" temsilcilerine bi. bakınız!

'Açıklama yapılana kadar gözlerini Vatikan'a diktiler. Vatikan'ın açıklamasının ardından "aynı paralelde" açıklamalar yaptılar. Eleştirdikleri İslam'a hakaretten çok müslümanların tepkilerinin aşırılığıydı. Müslümanlar sizin dediğiniz gibi aşırılık peşinde değil, bu tepkileri aşırılık olarak görenler, kutsal değerlerine saldırdıkları müslümanlardan bir an önce özür dilemelidirler!"

Basın bildirisinde hükümetin davranışı da eleştirilerek şu görüşlere yer verildi:

"Dinler bahçesi" açan; Hatay'da "Medeniyetler Buluşması" yapan "papazlarla iftar açanlara", "AKP' nin Genel Başkanına" soru yoruz!

Teslimiyetiniz "saygı" getirdi mi? Hani inanca saygı! Saygı "karşılıklı olursa" saygıdır. Tek taraflı saygı "teslimiyettir"!

Müslümanlar hiçbir zaman sırf başka dine inanıyor diye kimsenin

Gemlik Ülkü Ocağı Başkanı Osman Durdu, cuma namazı çıkışında bildiri dağıttı

inancına saygısızlık etmemişlerdir.

Onlar ortaçağ karanlığında "Engizisyon" kurarken biz onlara "Çağ açan" bir medeniyetin temsilcisiyiz:

Biz bunları biliyoruz söylüyoruz ve bunları yüce dinimizin büyüklüğünden sayıyoruz.

Şimdi "Vatikan konsüllerinden" çıkan dinler arası diyalogun taşeronlarına soruyoruz

Siz nasıl Musluman sınız, siz bunları görmüyor musunuz? Sizin tepkiniz nedir söyleyin de millet te duysun biz de duyalım!

Son olarak Trabzon'da bir papazın oldurulmesi ile ilgili konu aydınlığa kavuşmadan bir gazete "manşetten" Vali'yi suçlamakta; "basiretsiz" diye manşet atmaktadır.

Olayı gerilere goturerek "Trabzon"da neden bu kadar olay olmaktadır derken, "provokatif eylemleri" yapanların "neden Trabzon'u seçtiklerini" goz ardı etmektedir.

Şimdi Trabzon'da baskı oluşturmak amacı ile şehrin her tarafına kameralar yerleştirilmektedir. "Milli bilincin" yüksek olduğu Trabzon

us olarak seçilmiş "refleksleri yok etmek için" hal. üzerinde "baskı oluşturulmaya" çalışılmıştır.

Yetkililere sesleniyoruz. Diyarbakır'a sokmadığınız devleti Trabzon'a mı taşıyorsunuz?

Gıdın kameraları PKK'nın uyuşturucu, kapkaç kadın ticareti, korsancılık ve karaborsa tezgahları ile halkı canından bezdirilen yerlere yerleştirin

Bütün İslam dünyası her yerde demokratik tepkilerini ortaya koymaktadırlar:

"İslam şerefimizdir" hiçbir Musluman şerefine el uzatılmasına sessiz kalmamalıdır:

Bu, belki de "İran mudahalesi" oncesi İslam dunyasının tepkisini olçmek adına yapılan "planlı" bir harekettir

Bu gundem Muslumanları dinlerini "degersizleştirmek" adına yapılan bir gundem midir?

Bu İslam'ı seçenleri "bir karikature dahı tahammul edemiyorlar" şeklinde dunyaya bir "sunum mu"?

"Avrupa" "tek dişi kalmış canavar" diye tabir ettigimiz Batı dunyası yaptığı operasyonlar ile Müslümanlara "tek tercih" bırakmaktadır.

Ulkesi işgal edilen, yuvaları dagıtılan, Aklını yitiren insanlar toplulugu askeri, demokratik, kulturel ve ekonomik olarak mucadele edememekte bilinçli bir "teroristleştirme projesi" uygulanmaktadır.

Birleşmiş milletler "guvenlik konseyi'ne" "İran'ın sevki" ile Turkiye adına AKP hangi tarafta olduğunu göstermiştir. Bu "kabul oyu" hangi "gizli anlaşma" sonucu verilmiştir. Tayip Erdogan bunu Turk Milletine açıklamak zorundadır.

"İran mudahalesi" sonucunda oluşacak "enerji sıkıntısına" ne çozum bulmuşlardır? Meclisten hangi "tez kereler" geçirilecektir? Kaç "ABD askeri" Turkiye'nin dogusunda konaklayacaktır. "Nukleer santral" kurmak sadece ABD ve muttefiklerinin mi hakkıdır?

En onemlisi "bu guvenceler" verildiyse "ne karşılığında" ve rilmiştir. AKP bunları "millete" açıklamak zorundadır. Haçlı zihniyeti dun Irak'ta, bugun İran ve Suriye. ILIMLI MUSLUMAN İslam dinini kendi içinde "ılımlı Muslu man", "radikal Muslu man" "terörist Muslu man" diye parçalara ayırarak herkesi "görev verdikleri" ılımlı Musluman ların, "diya logcuların" çevresine sıgınmak zorunda bırakmaktadır Muslu man'ın "ılımlısı" "yumu şagı" "sert"i olmaz. Bu hukumet "başortusu şerefimizdir" diye seçim meydanlarında vaatler vererek ıktidar olmuştur. Bırakın başörtüsü meselesini çözmeyi meseleyi " başka boyutlara" taşımışlardı. İstanbul'da bir camide Başbakanın en yakın arkadaşı ve danışmanının " kadın erkek cemaat" oluşturup "başı açık bir şekilde" İslam'ın temelleri ile oynaması bu milleti çileden çıkarmıştır. Başbakan bu soru kendisine her sorulduğunda konuyu baska taraflara cekmiş; "bu yanlış işe sahip çıkmıştır". Sayın Başbakan acaba bu hareketin arkasında durarak "başörtüsü meselesi" ancak böyle mi çozulur demek istiyorsunuz millete? Acaba bu hareketi başka bir siyasi parti mensupları yapsa idi ortalığı nasıl ayağa kaldırırdınız. "Irakta" "Kıbrıs'ta" ve "uluslararası camiada" "saygınlığını yitirmiş" "inandığı dinine bile saygı gosterilmeyen" bir dünya istemiyorsak güçlü bir "Turkiye"'de yaşamak için, İslam'ın sancağını kaldırmak için idare "emin ellere" teslim edilmelidir. Turk Milleti "seçimini" iyi yapmak zorundadır." denildi.

KİRALIK ZEYTİNLİK

GEMLİK GÜBRE SANAYİ A.Ş.
FABRİKA SAHASI İÇERİSİNDE
MUHTELİF YERLERDE BULUNAN
ZEYTİNLİKLERDE MEVCUT
1412 ADET ZEYTİN AĞACI 5 YIL SÜRE İLE
KİRAYA VERİLECEKTİR.

İLGİLENENLERİN AŞAĞIDAKİ İRTİBAT TELEFONUNDAN
BİLGİ ALMALARI RİCA OLUNUR.

İRTİBAT TEL : 0 224 519 00 70 / 1519 - 1522 - 1524

KİRALIK İŞYERLERİ ve OFİSLER

BUSEB - BURSA SERBEST
BÖLGE MÜDÜRLÜĞÜ ve
GEMLİK GÜMRÜK MÜDÜRLÜĞÜ
KARŞISINDA BULUNAN İŞYERLERİ VE
OFİSLER KİRAYA VERİLECEKTİR.

İLGİLENENLERİN AŞAGIDAKİ İRTİBAT TELEFONUNDAN
BİLGİ ALMALARI RICA OLUNUR.

İRTİBAT TEL : 0 224 519 00 70 / 1519 - 1522 - 1524

Büyükşehir Yerel Gündem 21'de çalışma grubu kuruldu

Kentin öncelikli sorunları doğrultusunda katılıma ve ortaklığa dayalı, sağlıklı bireylerin artması, yaşam kalitesinin iyileştirilmesi, sportif etkinlikler ile katılımcıları sadece fiziki açıdan değil, moral ve kişilik açısından desteklemek ve topluma yararlı bireyler yetiştirmek amacıyla Büyükşehir Belediyesi Yerel Gündem 21 Spor Çalışma Grubu kuruldu. Bursa Büyükşehir Belediyesi Yerel Gündem 21 çatısı altında kurulan Yerel Gündem 21 Spor Çalışma Grubu üyeleri, bugün ilk ziyaretini gerçekleştirerek Büyükşehir Belediyesi Genel Sekreter Yardımcısı ve Belediyespor Kulübü Başkanı Muammer Subaşı'yı ziyaret etti. Projeler ve çalışmalar hakkında Büyükşehir Belediyesi Genel Sekreter Yardımcısı Muammer Subaşı'na bilgiler veren Yerel Gündem 21 Spor Çalışma Grubu Başkanı Necdet Konak, "Amacımız Bursa'da yaşam kalitesini iyileştirmek. Sportif etkinlikler ile katılımcıları sadece fiziki açıdan değil, moral ve kişilik açısından desteklemek ve topluma yararlı bireyler yetiştirmek" dedi. Konak, ayrıca, yapacakları etkinlikler için de destek istedi. Bursa Büyükşehir Belediyesi Genel Sekreter Yardımcısı ve Belediyespor Kulübü Başkanı Muammer Subaşı, kendisinin de sporun içinden geldiğini belirterek

'Kentlilik Bilinci' içerisinde hareket eden Yerel Gündem 21 Spor Çalışma Grubu'na çalışmalarında başarılar diledi. Büyükşehir Belediyesi ve Belediyespor olarak hemen her konuda Yerel Gündem 21 Spor Çalışma Grubuna destek olacaklarını belirten Subaşı, "Belediyespor kent ve ülke sporuna sayısız katkılar sağlıyor. Amator ruhla profesyonel bir başarı gösteriyoruz. Yerel Gündem 21 Spor Çalışma Grubu'ndan da bu başarıyı bekliyorum. Ayrıca, proje aşamasında olan Merinos Parkı'nda tüm spor kuruluşlarının ve vatandaşlarımızın ücretsiz olarak kullanabileceği spor alanları var" diye konuştu.

Tarihin dili olsa...

Bursa Büyükşehir Belediyesi Şehir Kütüphanesi, geçtiğimiz yıl başlattığı "Düşünce Seminerleri" kapsamında her hafta mesleklerinde başarılı olmuş isimleri ağırlamaya devam ediyor. "Tarihin dili olsa" konulu söyleşinin bu haftaki konuğu ise, Yardımcı Doç. Dr. Mustafa Eğilmez oldu. "Tarih dündür. Dününü bilmeyen geleceğini göremez" diyen Yardımcı Doç. Dr. Mustafa Eğilmez, "Tarihe bakıldığından zirveye çıkmış tüm ülkelerin bir süre sonra duraklama, sonra gerileme ve en sonunda da dağılma eğilimi gösteriyor. Yani 21. yüzyılın lideri olan Amerika da bu ülkelerin içerisine girecektir" dedi. Tarihin tekerrürden ibaret olduğunu belirten Eğilmez, "Rusya'da lider bir ülkeydi ve sonra dağıldı. Amerika'da dünya'da tek güç olarak gösteriliyor. Yani Amerika'da duraklama, gerileme ve dağılma yaşayacak ülkelerden biri durumunda. Bunun için bir zaman söylemeyiz ama tarih tekerrürden ibaret olduğu gerçeğini de unutmamak gerekir" diye konuştu.
Cemal Kutay anıldı.
Söyleşiye kısa süre önce yaşamını yitiren ünlü tarihçi Cemal Kutay'ı anarak başlayan Yardımcı Doç. Dr. Mustafa Eğilmez, Cemal Kutay'ın Türkiye'nin yetiştirdiği en ünlü tarihçi olduğunu belirterek, "Tarihi okuyan, araştıran ve gerçekleri su üstüne çıkaran gerçek bir tarihçidir. Türkiye tarihinin kara kalmış bazı bölümlerini Cemal Kutay tarafından öğrenmiştir.

IHLARA

KEBAP ve YEMEK SALONU

Bircan Görür

Cağ Kebabı & Çorba Çeşitleri & Etli Yemekler
Sebzeli Yemekler & Izgara Çeşitleri
Salatalar & Tatlılar

Farklı bir ortamda kaliteli servis ile hizmetinizdeyiz

EV ve İŞYERLERİNE SERVİSİMİZ VARDIR

BİR TELEFON KADAR YAKINIZ

Gazhane Caddesi 1 Nolu Aralık Topçular Apt. No : 44/ A (Adliye Binası karşısı)
Tel : (0.224) 514 20 20 GEMLİK

Memura ek ödeme geliyor

Memurlara ek ödeme imkanı sağlayan yasa tasarısı Meclis'e sunuldu. Yeni tasarıda 5 YTL'lik sendika ücreti memurlara ödenirken, aile yardımı da artırılıyor. Çeşitli adlar altında ek ödeme alamayan kurumlarda çalışan memurlara, Ocak'tan itibaren 40, Temmuz' dan itibaren 40 YTL olmak üzere toplam 80 YTL ek ödeme yapılmasına olanak tanıyan yasa tasarısı, TBMM Başkanlığı'na sunuldu.

Tasarıda, ödemeden kimlerin yararlanacağı ve bu ödemenin usul ve esasları düzenleniyor. Ayrıca, kamu kurum ve kuruluşlarında istihdam edilen bazı personelin mali haklarına ilişkin düzenlemeler yer alıyor.

Buna göre, aralarında yüksek yargı organları, Adalet Bakanlığı, İçişleri Bakanlığı, Milli Eğitim Bakanlığı, Bayındırlık ve İskan Bakanlığı, Ulaştırma Bakanlığı, Tarım ve Köyişleri Bakanlığı, Enerji ve Tabii Kaynaklar Bakanlığı, Kültür ve Turizm Bakanlığı, Çevre ve Orman Bakanlığı kadrolarında yer alan memurlar ile subay, astsubay, uzman jandarma ve uzman erbaşlara ödeme yapılacak.

Ek ödeme almaya hak kazanan personele, 1 Ocak 2006'dan itibaren artış yapılabilmesi, Maliye Bakanlığı'nın görüşüne bağlanacak. Kadro karşılığı sözleşmeli personel hariç olmak üzere, çeşitli statülerde istihdam edilen sözleşmeli personele, sözleşme ücreti ile ilişkilendirilmeksizin, tasarıda belirtilen tutarı aşmamak üzere ek ödeme yapılmasına, ilgisine göre Yüksek Planlama Kurulu (YPK) ile Bakanlar Kurulu yetkili olacak.

Tasarıda, aynı görevi yürüten sözleşmeli personelin eline geçen ücretteki kurumlar arası farklılıkların giderilmesi amaçlanırken, YPK ile Bakanlar Kurulu'na, kurumları belirleme ve kurum içinde ek ödemeden yararlanan personele ödeme yapılıp yapılmayacağını düzenleme yetkisi tanınıyor.

Sendika ücreti devletten Tasarıyla aile yardımı ödeneği gösterge rakamı 1.250'den 1.450'ye çıkarılıyor. Sendika üyesi personele, sendika aidatlarından kaynaklanan kayıpların telafisi için aylık 5 YTL ek ödeme yapılması öngörülüyor. Kamu görevlilerinin, üye oldukları sendikalara ödedikleri üyelik aidatları, gelir vergisi matrahından düşülüyor. Devlet Memurları Kanunu'nda yer alan özel hizmet tazminatı ile buna paralel değişik adlarla düzenlenen tazminat oranlarında bazı iyileştirmeler de sağlanıyor.

Her derece ve türdeki örgün ve yaygın eğitim kurumları ile kurs, seminer ve hizmet içi eğitimlerde görev yapan öğretmen veya diğer memurlara veya açıktan atanacaklara ödenen ek ders ücretlerinde de günün koşulları ve mali imkanlar çerçevesinde artış yapılması öngörülüyor.

Nöbete de ücret geliyor

Mesai saatleri dışında, genel tatil günlerinde veya hafta sonu tatillerinde nöbet tutan adli yargı hakim, Cumhuriyet başsavcısı, Cumhuriyet başsavcıvekili ve Cumhuriyet savcılarına ve adli yargıda bunlarla birlikte nöbet tutan adli personele ödenen nöbet ücreti gösterge rakamları artırılıyor.

Tasarıyla, Adli Tıp Kurumu personeline, personelin katkısıyla elde edilen döner sermaye gelirlerinden karşılanmak üzere yapılan ödemeler de yükseltiliyor.

SSK ve Bağ-Kur aylıklarına zam

SSK ve Bağ-Kur aylıklarına zam Emekli aylıklarına yapılan zam ve KDV yerine verilen ek ödeme ile birlikte SSK ve Bağ-Kur'dan emekli olanların ne kadar emekli maaşı alacağı da belli oldu. Emekli aylıklarına yapılan zam ve KDV yerine verilen ek ödeme ile en düşük SSK emekli aylığı 481 YTL 44 YKr'ye, en yüksek aylık ise 862 YTL 17 YKr'ye yükselecek.

SSK ve Bağ-Kur emekli aylıklarına bu yılın Ocak ve Temmuz aylarında yüzde 3'er oranında zam verilmesi ve emeklilerin vergi iadesi için fiş toplaması uygulamasına son verilerek, emekli maaşı 400 YTL ve altında olanlara yüzde 5, 400 YTL'nin üzerinde olanlara ise yüzde 4 ek ödeme yapılmasını düzenleyen yasa, önceki gün TBMM'de kabul edilmişti.

Çalışma ve Sosyal Güvenlik Bakanlığı yetkililerinden alınan bilgiye göre, yasanın kabulüyle birlikte, SSK'da Sosyal Yardım Zammı dahil 449 YTL 75 YKr düzeyindeki en düşük emekli aylığı, yüzde 3'lük zam ve KDV yerine verilen ek ödemenin ardından, 481 YTL 44 YKr'ye çıkacak. 805 YTL 18 YKr olan en yüksek aylık ise 862 YTL 17 YKr'ye yükselecek.

Bağ-Kur'da, Esnaf ve Sanatkarlar ve Diğer Bağımsız Çalışanlar Sosyal Sigortalar Kurumu Kanunu'na göre 1. basamaktan emekli olanların 329 YTL 16 YKr düzeyinde bulunan aylığı, yüzde 3 zam ve ek ödeme ile 355 YTL 99 YKr'ye, 24. basamaktan emekli olan sigortalının bin 81 YTL 66 YKr olan aylığı ise bin 158 YTL 67 YKr'ye çıkacak.

Yine Bağ-Kur'dan Tarımda Kendi Adına ve Hesabına Çalışanlar Sosyal Sigortalar Kanunu'na göre 1. basamaktan emekli olanların 218 YTL 87 YKr tutarındaki aylığı 236 YTL 71 YKr'ye; 24. basamaktan emekli olanların 599 YTL 88 YKr düzeyindeki aylığı ise 642 YTL 87 YKr'ye yükselecek.

Emeklilerin 2005'te aldıkları vergi iadelerine ilişkin son dönem mahsup işlemleri sonucu lehlerine fark çıkması durumunda, farklar, izleyen 2 ay içinde defaten ödenecek.

Hak sahibi aleyhine fark çıkması halinde ise bu, ek ödeme tutarlarından mahsup edilecek.

Askerden dönenlere işsizlik maaşı

Askerden dönen gençlere işsizlik maaşı uygulaması başladı. Hükümetin bu uygumasından faydalanmak isteyen gençlerin şu üç şartı taşıması gerekiyor...

Çalışma ve Sosyal Güvenlik Bakanı Murat Başesgioğlu, askerden döndükten sonra işini kaybeden işsiz gençlere işsizlik maaşı bağlanması uygulamasını başlattıklarının müjdesini verdi.

Uygulamanın başlaması için yasal düzenleme yapmaktan şimdilik vazgeçtiklerini belirten Başesgioğlu, "Bugünden itibaren askerden döndükten sonra iş bulamayan gençler, İŞ-KUR'a başvurmaları halinde kendilerine işsizlik maaşı bağlanacak ve kendileri ile ailelerinin sağlık giderlerini devlet üstlenecek" dedi.

Askerden dönen gençlerin maaş almaları için olmazsa olmaz şartları da tek tek sıralayan Bakan Beşesgioğlu, "Birinci şartımız, maaş başvurusunda bulunan gençlerin askere gitmeden önce işsizlik ödeneğini almaya hak kazanmış olması gerekiyor. İkincisi, kişinin askere gittiği son bir yılda kesintisiz olmak kaydıyla 120 gün pirim ödemesi şartı var. Üçüncüsü, askerden döndükten sonra kişinin işini kaybetmesi veya iş bulamaması gerekiyor" diye konuştu.

Kar gitti, hoşgeldin yağmur!

Tüm yurdu etkileyen kar yağışı ve soğuk hava gitti. Ama şimdi de yağmur geliyor. Marmara, Ege, Akdeniz ve Batı Karadeniz'de etkli yağışlar başlıyor. Yetkililer su baskınları konusunda uyarıda bulundu. Marmara'nın güney ve doğusu, Ege, [illegible]deniz ile Batı Karade[illegible]z'in batısında etkili yağış beklendiği bildirildi. Meteoroloji Genel Müdürlüğü'nden yapılan açıklamada, etkili yağışın, özellikle İstanbul, Balıkesir, Bursa, Çanakkale, Kocaeli, Sakarya,

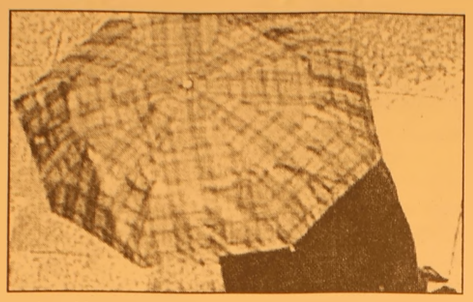

Aydın, Muğla, Uşak, Zonguldak, Bolu, Düzce, Kahramanmaraş ve Adıyaman çevrelerinde beklendiği belirtildi. Açıklamada, etkili yağış ve Marmara ile Batı bölgelerin iç kesimlerinde lodosla birlikte görülecek kar erimeleri[illegible] su baskını ve taşkınlara ned[illegible] bileceği ifade edile[illegible]k, yaşanabilecek olumsuzluklara karşı ilgililerin ve vatandaşların tedbirli olmaları istendi.

Türk Telekom çalışanlarına kamu müjdesi

Türk Telekom'un yüzde 55'lik his sesinin özelleşti rilmesinin ardından kamuya geçmek isteyen personele, beş yıl içinde şirketten ayrılmaları halinde, bir aylık sürede başvurmaları durumunda kamuya geçerek çalışmalarını burada sürdürmelerini öngören yasa teklifi, TBMM Genel Kurulu'nda yasalaştırıldı TBMM Genel Kurulu'nda bir süre önce yüzde 55'i özelleştirilen Turk Telekom'un çalışanları ile ilgili duzenlemeyi öngören yasa teklifi kanunlaştı. İsteyen Turk Telekom çalışanı yasanın Resmi Gazete'de yayımlanmasının ardından kamuya geçebilecek

Erdoğan'dan 192 ülkeye mektup

İslam Peygamberi Hz. Muhammed'e saldıran çirkin karikatürlerle ilgili Türkiye devrede. Erdoğan, BM, İKÖ ve NATO üyesi 192 ülkeye mektup gönderdi. Mesaj şöyle: İslam dünyasını rahatsız eden karikatürlerin yayımlanmasının ardından Türkiye, konunun taraflarını bir zeminde bir araya getirmek üzere girişimlerini sürdürüyor. Başbakan Erdoğan, İslam dünyasını rahatsız eden karikatürlerin yayınlanması ve sonrasında yaşanan gelişmelerle ilgili BM, İKÖ ve NATO genel sekreterleri ile Türk büyükelçiliklerinin bulunduğu ülkelerin başbakanlarına mektup gönderdi. Erdoğan mektubunda, *"Devlet ve siyaset adamlarının akıl ve sağduyuyla hareket etmeleri ve kendilerinden beklenen ortak tavırla ön almalarının küresel barış ve ortak değerlerimizin korunması açısından hayati önem taşıdığını düşünüyorum"* dedi. KONU İLE İLGİLİ İLK GELEN AÇIKLAMA Hz. Muhammed karikatürlerinin yayınlanması üzerine patlak veren krizin gidirilmesi amacıyla Başbakan Recep Tayyip Erdogan, gelecek hafta BM üyesi 192 ülkeye mektup gönderdi. Başbakan Erdogan'ın gelecek hafta 192 ülkeye göndereceği mektuba ilişkin hazırlıkların surdugu, metnin çeşitli dillere çevrilmesi çalışmalarının yapıldığı kaydedildi. Söz konusu mektubun Türkiye'nin karikatür krizinin çözümlenmesi ve Batı ile İslam dünyası arasında sorunların diyalog yoluyla gidirilmesine yönelik girişimlerin bir parçası olduğu belirtiliyor. Dışişleri Bakanlığı kaynakları, Türkiye'nin bu süreçteki çabalarının somut sonuçlar getirdigine dikkati çekerek, "kesinlikle neticesiz bir diplomasi içinde olunmadığını" ifade ediyorlar. Diplomatik kaynaklar, "her iki dünyada temelleri bulunan Turkiye'nin, tarafları bir zeminde bir araya getirme fikri etrafında, koalisyonlar oluşturmaya yönelik çalışmalarını sürdürdüğünü" belirtiyorlar. Kaynaklar, Başbakan Recep Tayyip Erdoğan ile Ispanya Başbakanı Jose Luis Rodriguez Zapatero tarafından yapılan ortak çağrı ile BM Genel Sekreteri Kofi Annan, İKO Genel Sekreteri Ekmeleddin İhsanoğlu ve AB Ortak Güvenlik ve Dış Politika Yüksek Temsilcisi Javier Solana tarafından imzalanan üçlü bildirinin önemi

R.Tayyip ERDOĞAN

guluyorlar. Dışişleri Bakanı ve Başbakan Yardımcısı Abdullah Gül ile Avusturya Dışişleri Bakanı ve AB Konseyi Başkanı Ursula Plassnik'in, İslam dünyasını rahatsız eden karikatürlerle ilgili olarak görüş alışverişinde bulunmasının da bu somut sonuçlara dahil olduğunu belirten kaynaklar, ABD, Rusya, Fransa gibi ülkelerin durumu kınayan açıklamalar yapmasının önemine de dikkat çekiyorlar. Kaynaklar, Başbakan Erdoğan'ın bu çerçevede, tüm dünya liderlerine, özellikle BM ülkelerine olayların analizini içeren ve krizin daha da ciddi boyutlara ulaşmasının tehlikelerine işaret eden birer mektup göndereceğini bildirdi. Krizin en başından önlenebileceğini belirten kaynaklar, "Danimarka Başbakanı Anders Fogh Rasmussen, olayların başında bir taraftan ifade özgürlüğünü savunurken, aynı zamanda inançlara saygıya vurgu yapmış olsaydı, olayların bu kadar uzamayabileceğini" ifade ettiler.

BAY MUSTAFA ÖZALP EMLAK'TAN

Her Çeşit Emlak
Alım,Satım ve Kiralama Hizmetleri
Daire, Zeytinlik, Villa, Dükkan, Arsa, Arazi

TAPU TAKİP İŞLERİ YAPILIR
ACİL SATILIK ve KİRALIKLARINIZ İÇİN BİZİ ARAYINIZ

I. Kordon'da Asansörlü, Kaloriferli. Lüks Eşyalı SATILIK
120m2 Asansör ve Kaloriferli, I. Kordonda Satılık Daire
3 Ayrı Daireli Mustakil Ev (Bahçe İçinde)Yeni Devlet Hastanesi Altı
Eski Pazar Cad. 100 m2 Dükkan
Eski Pazar Cad. Serçe Sokak 54 m2 2 dükkan
Bağ-Kur Sanayi Sitesinde 185 m2 çekme katlı, içindeki yeni atarı makineleriyle satılık dukkan Onunde 115 m2 Bahçeli
K.Kumla'da Ayazma Mevkii 6 Donum Zeytinlik

Yalova'da Termal Barajı'nın altında 408 m2 arsa - Çınarcık, Yalova 448.54 m2 arsa
Termal Barajı'nda 407.77 m2 arsa
Termal Girişinde 433.02 m2
Termal yolu Gülerce Villalarının altı 9880 m2 arsa
Umurbey'de 12 dönüm arazi ve Azot kavşagına 400 m2 uzaklıkta

Trafik, Kasko Dask, Acıbadem Sağlık ve Her Türlü Sigorta İşlemleri Yapılır.
ŞEKER SİGORTA
Macide ÖZALP
Tel:513 24 74 Fax: 514 10 21

Körfez
'Gemlik Körfez' internette
www.gemlikkorfez gazetesi.com
adresini tıklayın

ELEMAN ARANIYOR

Bursa Serbest Bölgesi'nde bulunan otomotiv üzerine faaliyet gösteren firmamızda aşağıdaki niteliklere sahip eleman alınacaktır.

* Üniversite Makine Mühendisliği bölümünden veya Meslek Yüksek Okulu (Makina-Resim-Konstrüksiyon Bölümlerinden) Mezun
* B Sınıfı ehliyeti olan
* Tercihen ingilizce bilen
* Katı modelleme programlarına hakim (Autocad, Autodesk, İnventör, Solidworks)
* 35 yaşını aşmamış
* Askerlik hizmetini tamamlamış
* Gemlik'te ikametgah eden
* Bay

CV başvurularınız için Fax: 524 84 08
A.I.R. OTOMOTİV KOLL. ŞTİ.

Ağca'ya gasp suçundan 21 yıl 8 ay ceza verildi

Mehmet Ali Ağca, 2 ayrı gasp olayına ilişkin daha önce 36 yıl hapis cezasına çarptırıldığı davanın yeni TCK'daki lehine olan hükümler açısından yapılan incelenmesi sonucu 21 yıl 8 ay hapis cezasına mahkum edildi. Kadıköy 1. Ağır Ceza Mahkemesi'ndeki duruşmaya, hükümlü olarak Kartal H Tipi Cezaevi'nde bulunan Mehmet Ali Ağca katıldı. Duruşmada savunması sorulan Ağca, önceki savunmalarını tekrar ettiğini belirterek, "Suçlamaları kabul etmiyorum. 26 yıldır cezaevinde çile çeki yorum, başka ekleyecek bir şey yok. Medya terörünemaruz kalıyorum" dedi. Ağca'nın avukatı da celse arasında sunduğu dilekçeyi tekrar ettiğini bildirdi. Dilekçedeki taleplere ilişkin görüşü sorulan Cumhuriyet Savcısı Doğan Kaptan, daha önce sanığın yargılamasının CMUK

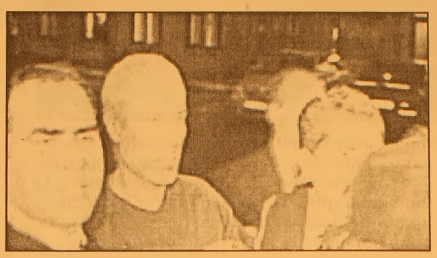

uyarınca yapıldığını ve eski TCK hükümleri uyarınca hüküm kurulduğunu hatırlattı. "Bir diyeceği olup olmadığı" sorulan Ağca ise "Adalet beni serbest bıraktı, medya ve siyaset terörü beni geri içeri aldı. Ortada siyaset ve medya terörü var" dedi.

Kaçak ceplere soruşturma

Ankara Cumhuriyet Başsavcılığı, Türkiye'ye kaçak yollardan cep telefonu sokulması ve bunların 5 YTL karşılığında kayıt altına alınmasıyla ilgili soruşturma başlattı. Konuyla ilgili suç duyurusunda bulunan Ankara Barosu avukatlarından Sedat Vural, cep telefonu kullanıcılarına "kaçakçı" muamelesi yapılarak ve iradeleri dışında 5 YTL kayıt ücreti alınarak, "Türklüğü aşağılama" suçunun işlendiğini öne sürdü. Vural, abonelerden kayıt ücreti alan GSM şirketleri, Telekomünikasyon Kurumu yetkilileri ve kaçakçılığı önlemekle görevli idari yetkililer hakkında yasal işlem yapılmasını talep etti. Cep telefonu kullanıcılarına 6 Aralık 2005 tarihinden itibaren "yasal uyarı" adında kısa mesajlar gönderildiğini anımsatan Vural, kayıt işlemlerinde ne yapmak gerektiğinin tam olarak bilinmediğini ve ilgili yetkililerin de birbiriyle çelişen açıklamalar yaptığını belirtti. Kayıt konusunda sorumluluğu bulunmamasına karşın vatandaşa 5 YTL'lik ödeme zorunluluğu getirildiğini anlatan Vural, "Türkiye Cumhuriyeti vatandaşlarına yapılan eziyet ve ona layık görülen biçare ve zavallılık muamelesi, vatandaşlığa temel

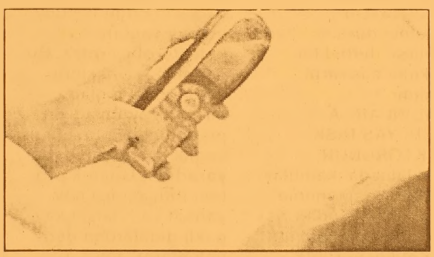

olan Türklüğü aşağılamaktır" iddiasında bulundu. Cep telefonlarının kayıt altına alınmasına ilişkin yasa değişikliğinin, kaçakçılar yönünden "özel af" niteliği taşıdığını savunan Vural, Anayasa'ya göre söz konusu yasanın beşte üç çoğunlukla Meclis Genel Kurulu'ndan geçmesi gerektiğini, bu koşulun yerine getirilmediğini ifade etti. Vural, suç duyurusu dilekçesinde, ödediği 5 YTL'lik kayıt ücretinin iade edilmesini de talep etti. Ankara Cumhuriyet Başsavcılığı soruşturmayı, "kaçakçılık" ve Vural'ın suç duyurusu dilekçesinde ileri sürdüğü diğer suçlar yönünden iki yönlü olarak yürütüyor.

Bankalar Birliği'nden virüs uyarısı

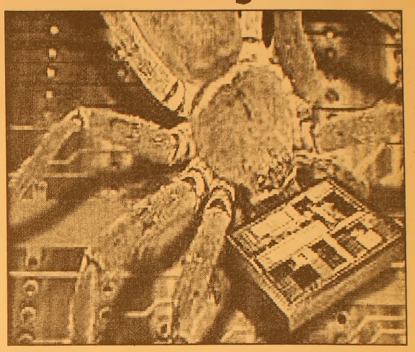

Türkiye Bankalar Birliği, internet bankacılığı kullanıcılarını, kişisel bilgileri elde etmeye yönelik son derece tehlikeli bir virüs konusunda uyardı. Türkiye Bankalar Birliği duyurusunda, son dönemde internet bankacılığı kullanıcılarının, kullanıcı kodu, şifre, parola, güvenlik sorusu gibi gizli bilgilerini elde etmeye yönelik son derece tehlikeli bir virüs (torpig türevi) belirlendiği kaydedildi. Banka müşterilerinin internet bankacılığına giriş için kullandıkları bilgisayarlara yerleştirilen söz konusu virüsle, müşterilere ait bilgilerin ele geçirildiği belirtilen duyuruda, müşterilerin bu tip virüslerden etkilenmemeleri için dikkat edilmesi gereken hususlar şöyle sıralandı: "Online işlemler gerçekleştirirken, işlem yapılan sayfada, daha önceki baglantılardan farklı bir görünüm veya ifade varsa, hiçbir işlem yapılmadan ilgili banka ile irtibata geçilmeli. Güvenli olmayan internet sitelerine giriş yapılmamalı ve bu tür sitelerden dosya indirilmemeli. Bilinmeyen adreslerden gelen e-postalar açılmadan silinmeli. Bilgisayarlarda kullanılan yazılımlara ait güvenlik güncellemeleri mutlaka yüklenmeli. Antivirüs yazılımları kullanılmalı ve düzenli olarak güncellenmeli. Kişisel güvenlik duvarları (firewall) kullanılmalı."

GRUP AİLE ÇAY BAHÇESİ
Cemiyetlere sandalye, masa, meşrubat, çerez temin edilir.
CEMİYET ORGANİZASYONU YAPILIR
Tel : (0.224) 513 06 70
GSM : (0.537) 491 31 30

GEMLYK Körfez GUNLUK SYYASY GAZETE
'Gemlik Körfez' internette
www.gemlikkorfezgazetesi.com
adresini tıklayın

BURSA HAKİMİYET VE KENT GAZETELERİNE İLAN ve REKLAM ALINIR
KÖRFEZ REKLAM
İstiklal Caddesi Bora Sokak No : 3/B GEMLİK
(Akbank aralığı Stüdyo Prestij yanı
Tel : (0.224) 513 96 83 Fax : 513 35 95

Sağlık Bakanlığı'ndan kadınlara uyarı

Sağlık Bakanlığı, 40 yaş üstü kadınları 'karşı karşıya oldukları sağlık riskleri' konusunda uyardı Temel Sağlık Hizmetleri Genel Müdürlüğü ve Kanserle Savaş Dairesi Başkanlığı'ndan yapılan ortak açıklamada, ülkemizde kadınların karşılaştığı sağlık risklerinin başında kroner kalp hastalıkları ve meme kanserinin yer aldığı bildirildi. Açıklamada, Türkiye'de her yıl yaklaşık 30 bin kadında meme kanserinin görüldüğü ve meme kanserinin 40 yaş üzerindeki kadınlarda en sık görülen kanser türü olduğu vurgulanarak, yeni meme kanseri tanısı konan kadınların yüzde 70'inin 50 yaş üzerinde olduğuna dikkat çekildi. Meme kanserinin kadınlarda ölümlere yol açan kanser türleri arasında ilk sırada yer aldığı kaydedilen açıklamada, 40 yaş üzerinde olan kadınlarda meme kanseri görülme sıklığının, 40 yaş altındaki kadınlardan 4 kat daha fazla olduğu bildirildi. Türkiye'de kroner kalp hastalıklarından ölüm oranının, tüm ölümler içinde yüzde 43 ile ilk sırada yer aldığın altı çizilerek, bu ölümlerin önemli bir bölümünün 41-58 yaş grubunda yer alan kadınlarda gerçekleştiği ifade edildi.

Yüksek tansiyon, sigara ve alkol kullanımı, şişmanlık, hareketsiz yaşam tarzı, diyabet ve bilinçsiz beslenmenin, özellikle 40 yaş üstü kadınlarda kalp-damar hastalıklarına yakalanma riskini artıran faktörlerin başında yer aldığına dikkat çekilen açıklamada, beslenme ve meme kanserinden korunma konularında, 40 yaş üzerindeki bayanlara yönelik şu uyarılar yer alıyor: "Yeterli ve dengeli beslenin. Yeterli ve dengeli beslenme, 4 besin grubundaki besinlerin yeterli miktarda tüketilmesiyle sağlanır. Bu besinler; süt grubunda yer alan süt, peynir ve yoğurt, et grubunda yer alan et, tavuk, yumurta ve kuru baklagiller, sebze ve meyve grubuyla tahıl grubuna giren ekmek, bulgur, makarna, pirinç, mısır ve tarhanadır. Bu besinlerin önerilen tüketim miktarları kişiye özgü olarak değişmekte, bireyin yaşı, cinsiyeti ve fiziksel aktivite durumu bu oranları etkilemektedir. Alkol ve sigaradan uzak durun. Alkol tüketimi ise sindirim enzimlerini bozup, karaciğer ve beyin üzerinde olumsuz etki yapar. Sigara akciğer, ağız boşluğu, yemek borusu, [illegible] pankreas, mesane, bobrek, mide ve kan kanserine, alkol kullanımı ise karaciğer ve yemek borusu kanserine yol açar. 20 yaşın üzerindeki tüm bayanlar, ayda bir kez meme kontrollerini yapmalıdır. Bunun için en ideal yöntem, kadınların 'kendi kendilerine elle' yapacakları muayenedir. Kadınlar, kendi kendilerine meme muayenelerini, adet bitim tarihinde yapmalıdır. Çünkü regl döneminde meme dokusu yumuşak olur ve herhangi bir kitlenin varlığı kolayca fark edilir. Adetten doğal ya da cerrahi nedenlerle kesilme hali söz konusu ise, bu muayene her ayın aynı günü tekrarlanmalıdır. Hormon

tedavisi alan kadınlar ise, bu muayene için en uygun günün hangisi olduğu konusunda doktorlarına danışmalıdır. Kadınlar, kendi kendilerine meme muayenelerini ayna karşısında yapmalıdır. Ayna önünde yapılan kontrollerde; memede ele gelen sertlik veya kitle, meme başlarının pozisyonlarında değişiklik, kalınlaşma, kızarıklık veya yara olması, memenin rengi, dokusu veya şeklinde değişiklik, meme derisinde kalınlaşma, şişme veya renk değişikliği, meme [illegible] akıntı [illegible] meme [illegible] içeri [illegible] çekilme durumu tespit edilirse derhal bir hekime başvurulmalıdır."

KADINLARDA İLERİ YAŞ RİSK FAKTÖRÜDÜR

Açıklamada, kadınlarda ileri yaşın meme kanseri açısından risk faktörlerinin başında yer aldığı vurgulanarak, 40 yaşına gelmiş her kadının kontrol amaçlı mamografi çektirmesi gerektiği bildirildi. Ülkemizde şişmanlığın özellikle bayanlarda görülme sıklığının gittikçe arttığı ve sağlık üzerindeki etkilerinin de ciddi boyutlara ulaştığı vurgulanan açıklamada, şişmanlığın kan basıncını ve kolesterolü yükseltiği ve kalp damar hastalıkları, felç, şeker hastalığı, bazı kanser türleri, solunum yetersizlikleriyle kemik ve eklem hastalıklarının ortaya çıkış hızını arttırdığı kaydedildi. Beslenmede yağlar konusunda ölçülü olunması ve doymamış yağların tercih edilmesi önerilen açıklamada, 40 yaş üzerindeki bayanlara yönelik şu uyarılar yer alıyor: "Yağlar konusunda ölçülü olun ve doymamış yağları tercih edin. Tereyağı, diğer hayvansal yağlar ve margarinlerin çoğu doymuş yağlardır ve kolesterol düzeyini artırır. Ayçiçek, soya, mısırözü gibi bitkisel yağların çoğu ise doymamış yağlardır ve kolesterol içermez. Bu nedenle, yemeklerin doymamış yağlarla birlikte zeytinyağıyla pişirilmesi ve tüketimi, sağlık açısından daha yararlıdır. Günlük protein ihtiyacınızı hayvansal ve bitkisel kaynaklı gıdalardan dengeli olarak alın. Besinler yoluyla alınan kolesterole dikkat edin. Kolesterol miktarı, kırmızı et, sakatat gibi hayvansal gıdalarda yüksektir. Bu besinler tüketilirken kolesterol içerikleri göz önünde bulundurulmalıdır. Posalı besinleri sıkça tüketin. Posanın kan kolesterolünü düşürücü etkisi vardır. Sebze ve meyveler; posa, vitamin ve mineral içeriği zengin olan besinlerdir.

BURSA HAKİMİYET VE KENT GAZETELERİNE İLAN ve REKLAM ALINIR

KÖRFEZ REKLAM

İstiklal Caddesi Bora Sokak No : 3/B GEMLİK
(Akbank aralığı Stüdyo Prestij yanı
Tel : (0.224) 513 96 83 Fax : 513 35 95

Körfez
'Gemlik Körfez' internette
www.gemlikkorfez gazetesi.com
adresini tıklayın

ŞİİR KÖŞESİ — D.Ali BAYDAR

SESLENİŞ

Sevgili Türk gençleri, söyleyin neredesiniz?
Sizleri arıyorum duyulmuyor sesiniz.
Atatürk'ün izinde ışıklı yollar sizin
Önümüzde uzanan ayrılık yollar sizin.

Bilim, irfan yolunda çalışınız durmadan
Sizin meşalenizle aydınlansın bu vatan
Yüce Türk Milleti'nin umudu sizlersiniz
Enginleri andıran çoşkun denizlersiniz.

Atatürk'ün izinde yürüyünüz ileri
Uygarlık yarışında sakın kalmayın geri
Atatürk'ün ufkunda ışıklı yollar sizin
Şehitlerden armağan bu vatan hepimizin.

İlke ve devrimlerden ödün vermeyin sakın
Memleket işlerinde ihmalleri bırakın
Milletin hiç sönmeyen umudu sizlersiniz
Birer kahramansınız, aydınsınız, ersiniz.

Ey sevgili Türk gençleri şeref sizin, şan sizin
Atatürk'ün yolunda yarınlar hepimizin
Şarkılarla, marşlarla ufukları titretin
Sizlerle yükselecek önü Cumhuriyet'in.

Ata'nın gösterdiği hedeflere ulaşın
Başarılar kazanın bayrakla kucaklaşın
Sevgili Türk gençleri duyurun sesinizi
Millet görev başında görmek istiyor sizi.

ŞİİR KÖŞESİ — İbrahim KAYHAN

Gemlik

Zeytin ağaçların, sırma saçın
Denizi bulmuş gözlerin
Sahilin, hilal kaşın
Toprağın ise bedenin

Güneş üzerine doğar,
Umurbey'den seyre dalar,
Kum [illegible]ün batımı var,
Vedam[illegible]ha kadar.

Küreklerle aşılıp,
Gözlerinde gecelerin
Hele bir de yakamazsa
Devr-i alemde gezerim.

Şairlere ilham oldu
Orhan Veli'yi yad edelim
Seni görüpte şaşırmayanı
Ben henüz görmedim.

Buram buram Anadolu
Biraz batı, biraz doğu
Her köşesi sevda yolu
Benim eşsiz Gemlik'im.

Sigarayı bırakmak için neler yapmalısınız?

Yapılan araştırmalar, sigara tiryakilerinin yüzde 75-80'inin sigarayı bırakmak istediğini; hatta tiryakilerin üçte birinin en az 3 kez ciddi anlamda bırakma çabası gösterdiğini ortaya koyuyor. Buna karşılık, sigara alışkanlığından 60 yaşından önce kurtulma oranı yüzde 50'nin üzerine hiç çıkamadı. Sigara alışkanlığından kurtulamayan tiryakiler artık yarı yarıya sigaraya bağlı nedenlerle ölüyor. Türk Sağlık Vakfı'ndan alınan bilgilere göre, sigaranın olumsuz etkileri nedeniyle 25-69 yaş grubunda ölen insanlar, yaşamlarının 20-25 yılını bu alışkanlık nedeniyle yitiriyor. Başka bir ifadeyle bu insanlar, 20-25 yıl erken ölüyor. Sigara, başta akciğer kanseri olmak üzere pek çok kansere, kalp-damar hastalıklarına, erken yaşlanma ve ölüme yol açıyor. Bu gerçekler, büyük bilimsel araştırmalarla ortaya konarak kanıtlandı. Sigara şirketleri bile artık bu verileri inkar etmiyor. Bu durum, güçlü bir bağımlılık yapıcı etken olan sigaranın etkisinden kurtulabilmek için tiryakilerin daha çok çaba göstermesine

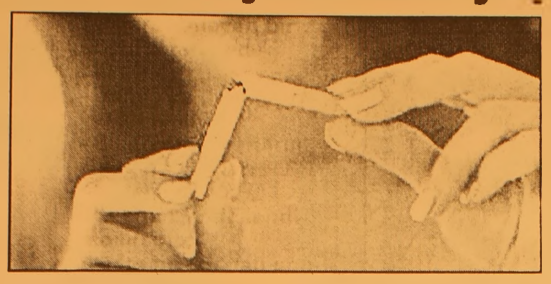

gerek olduğunu anlatıyor.
Sigarayı bırakmak isteyen tiryakilerin çoğu, bu alışkanlıktan kendi kendilerine kurtulma şansına sahip. Bunun için kararlı olmak ve bir hazırlık dönemi yaşamak gerekli. Gerektiğinde sağlık ocaklarında çalışan hekim ve sağlık personelinden destek istenmeli. Sigarayı bırakmaya yönelik kimi basit önlem ve öneriler şöyle özetlenebilir:
"- Bırakma tarihini belirleyin.
- Bırakmaya hazırlık için, çevrenizdeki insanlara sigarayı bırakacağınızı söyleyin.
- Sigara içmemeyi özendiren bir ortam hazırlayın. Örneğin kültablalarını ortadan kaldırın. Değişik yerlere 'Sigara içilmez' uyarıları asın.
- Geçmişteki başarısız denemelerinizi gözden geçirin.
- Sigara içmenizin nedenlerini ve niçin bırakmanız gerektiğini düşünerek bunları not edin.
- Sigarayı bırakmanın ilk günlerinin güç olacağını bilin; ama zor günlerin gelip geçeceğini, sigarasız yaşamın çok daha güzel ve sağlıklı olacağını düşünün.
SİGARAYI BIRAKTIĞINIZ GÜN NELER YAPABİLİRSİNİZ?
- Derin soluklar alın.
- Zorlandığınız durumlardan uzaklaşın.
- Sıcak bitkisel çay için.
- Su için.
- Şekersiz çiklet çiğneyin.
- Çiğ sebze ve meyve yiyin.
- Yürüyüş ya da egzersiz yapın.
- Sigarayı niçin bıraktığınızı düşünün.
- Su ve meyve suyu içebilirsiniz.
- Yürüyüşe çıkabilirsiniz.
- Bırakma nedenlerinizi yeniden okuyabilirsiniz.
- Alışverişe çıkabilirsiniz.
- Sigara içmeyen bir dostu ziyaret edebilirsiniz.
- Banyo ya da duş yapabilirsiniz.
- Sigaranın zararlarını anlatan yayınları okuyabilirsiniz.
- Kendinizi ödüllendirebilirsiniz."
Sigara bıraktıktan sonraki 14 gün kritik günlerdir. Bu nedenle, ilk 14 günün her biri ilk gün gibi değerlendirilmelidir.
Sigarayı bırakan kişi ilk gün ve izleyen 13 gün şu belirtilere hazır olmalıdır:
"- Yoksunluk belirtileri
- İyileşme işaretleri
- Dayanılmaz sigara içme isteği
- Sigara içme dürtüsü
- Gerginlik, acıkma, baş dönmesi, dikkati yoğunlaştırma güçlüğü, fazla uyuma, uykusuzluk
- 8 saat sonra vücudunuzda oksijen artışı olur.
- 2 gün sonra tüm nikotin ürünleri vücudunuzdan atılmıştır.
- Tat ve koku alma duyularınızda düzelme başlamıştır
- Akciğerleriniz düzelmektedir (Birkaç hafta oksuruk sürebilir; çünkü akciğerleriniz temizlenmektedir.)
- 1 yıl sonra kalp krizinden ani ölüm riskiniz, sigara içen bir kişiye göre yarı yarıya azalmıştır."

Uyku apnesi kaza yaptırıyor

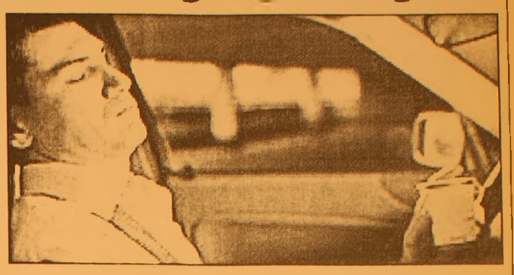

Trafik kazalarının yüzde 25'ine uyku apne sendromu (Uyku nefes duraklaması) olan sürücülerin neden olduğu bildirildi.
Dicle Üniversitesi Gogus Hastalıkları Anabilim Dalı Uyku Bozuklukları Merkezi Öğretim Üyesi Yrd. Doç. Dr. Gökhan Kırbaş, yaptığı açıklamada, uyku apne sendromunun diyabet ve astım hastalığından daha fazla görüldüğünü, Türkiye'de yaklaşık 3 milyon kişide bu hastalığın bulunduğunu söyledi.
Kırbaş, "Uyku apne sendromu olanlar solunum yetersizliği nedeniyle bu bölümde uyuyamıyor. Solunumları kesildiği için farkında olmadan uyanıp nefes alıyor. Ancak, bu bölümü uyuyamadıkları için uykusuz kalıyorlar. Gecede 12 ile 15 saat uyumalarına rağmen uykusuzdurlar. Bu nedenle gündüzleri her fırsatta uyukluyorlar. Bu hastalar dikkat isteyen işlerde çalışması sakıncalıdır Trafik kazalarının yüzde 25'ini uyku apne sendromu olan sürücüler yapıyor. Bu hastalar gece uyuyamadıkları için araç kullanırken uyukluyorlar. Uyukladıkları için kazalara neden oluyorlar. ABD'de sürücü belgesi almak isteyen kişi uyku apne sendromu kontrolünden geçmek zorundadır. ABD'de bu hastalara sürücü belgesi verilmiyor. Türkiye'de sürücü belgesi almak isteyenlere uyku apne kontrolünden geçme zorunluluğu getirilmelidir. Toraks Derneği, bu talebi yetkililere iletti. Avrupa ülkelerinde de bu yönde çalışmalar var" dedi

GEMLİK REHBERİ

GEREKLİ TELEFONLAR

İtfaiye	110
Polis İmdat	155
Jandarma İmdat	156
Jandarma K.	513 10 55
Polis Karakolu	513 18 79
Gar. Kom.	513 12 06

KAYMAKAMLIK

Kaymakamlık	513 10 51
C.Savcılığı	513 10 53
C.Savcı Yrd.	513 29 54
Emniyet Müd.	513 10 28

ULAŞIM

METRO	513 12 12
Aydın Turizm	513 20 77
Süzer Turizm	512 10 72
Kanberoğlu-Esadaş	514 45 49
Anıtur	514 47 71
Kamil Koç	513 35 71

HASTANELER

Devlet Hastanesi	513 92 00
SSK Hastanesi	513 23 29
Mer.Sag Ocagı	513 10 68
Tomokay Tomografi	513 65 29

TAKSİLER

Körfez Taksi	513 18 21
Çınar Taksi	513 24 67
Güven Taksi	513 32 40
Gemlik Taksi	513 23 24
Manastır Taksi	514 35 50

RESMİ DAİRELER

TEK Arıza	513 20 66
TEK İşletme	513 45 03
Statyum	514 00 95
Orm.Böl Şef.	513 12 86
Milli Eğt. Md.	513 11 74
Halk Kütüphane	513 13 53
Askerlik Şb.	513 10 57
Karayolları	513 13 08
Liman Baş.	513 11 33
Mal Müd.	513 10 95
Nüfus Md.	513 37 42
Özel İd. Md.	513 15 07
Tapu Sicl. Müd.	513 14 14
Müftülük	513 13 64
Gümrük Md.	524 85 86
Tekel Md.	513 10 42
Ver. Dairesi Md.	513 10 92
İlçe Tarım Müd.	513 10 45
Ilçe Seç. Md.	513 77 77
Halk Eğitim Müd.	513 18 46

BELEDİYE

Santral	513 45 21 -23
Başkanlık	513 45 20
Zabıta	513 24 32
Otobus İşlet.	513 45 21-122
Su İşlet.	513 45 21 - 115
İtfaiye	513 23 25
Muhasebe Md.	513 45 21 -182
Yazı İşl. Md.	513 45 21 -111
Su Arıza	Yalnyz 185

DENİZ OTOBÜSÜ

Bursa	256 77 84
Mudanya	544 30 60
Yenikapı	(212) 516 12 12
Yalova	(226) 811 13 23
İDO İmam Aslan Dinlenme Tes.	513 23 94

VAPUR - FERİBOT

Yalova	(226) 814 10 20
Topçular	(226) 363 43 19
Eskihisar	(262) 655 60 31

OTOBÜS

Şehirlerarası	261 54 00
Otobüs Terminali	(18 Hat)

TÜP DAĞITICILARI

Aygaz	513 12 95
Tekgaz	513 16 37
Ocakgaz	513 16 37
Ergaz	513 88 43
İpragaz	513 22 59
Habaşgaz	513 45 46
Yeni Likitgaz	513 65 00
BP Gaz	514 59 81
Bütünler Likitgaz	513 80 00
Akçagaz	514 88 70
Totalgaz	514 17 00
AKCAN PETROL	513 10 79
YERLİYURTLAR PETROL	513 30 33
TUNCAY OTO GAZ	513 14 25

NÖBETÇİ ECZANE

11 ŞUBAT 2006 CUMARTESİ
SAĞLIK ECZANESİ
İstiklal Cad. - GEMLİK Tel: 513 03 63
12 ŞUBAT 2006 PAZAR
KAHRAMAN ECZANESİ
Şehit Cemal Sok. - GEMLİK Tel: 513 19 13

GEMLİK'İN İLK GÜNLÜK GAZETESİ
Körfez
GÜNLÜK SİYASİ GAZETE

YEREL SURELI YAYIN
YIL : 33 SAYI : 2357
FİYATI : 0.25 YTL. (KDV Dahil)
Sahibi : Kadri GÜLER
Sorumlu Yazı İşleri Müdürü : Serap GÜLER
Haber Müdürü : Seyfettin ŞEKERSÖZ
İstiklal Cad. Bora Sok. No:3/B
Tel : 513 96 83 Fax : 513 35 95 GEMLİK
Yönetim ve Basım Yeri : KÖRFEZ OFSET
Matbaacılık-Yayıncılık-Reklamcılık Tesisi
İstiklal Cad. Bora Sok. No:3/B GEMLİK
(Dini bayram Günleri ve Pazar günleri yayınlanmaz)

Güneş tutulması en iyi Ordu'dan izlenecek

29 Mart 2006 tarihinde Brezilya'dan Moğolistan'a kadar uzanan çizgide gerçekleşecek tam güneş tutulmasının izlenebileceği en iyi yerlerden biri olan Ordu'da hummalı bir hazırlık başladı. TÜBİTAK Ulusal Gözlemevi'nden uzman araştırmacı Dr. Tuncay Özışık ile İstanbul Üniversitesi Fen Fakültesi Astronomi ve Uzay Bilimleri Bölümü Öğretim Üyesi Prof. Dr. Adnan Ökten, güneş tutulmasının en iyi izlenebileceği Ordu'ya gelerek, şehir merkezi yakınındaki 500 metre yüksekliğindeki Boztepe'de incelemelerde bulundu. Kültür ve Turizm İl Müdürü Muzaffer Günay ile birlikte Boztepe'de incelemelerde bulunan uzmanlar, en iyi güneş tutulmasının bu noktadan çıplak gözle rahatlıkla izlenebileceğini belirtti. Uzman araştırmacı Dr. Tuncay Özışık, 29 Mart'ta gerçekleşecek tam güneş tutulmasının bundan sonra 657 yıl sonra görülebileceğini söyledi. Ordu'nun güneş tutulması hattı üzerindeki tek şehir merkezi olması özelliği sebebiyle bir başka önemi bulunduğunu kaydeden Dr. Özışık, "Bu tutulmanın tekrarı 2663 yılında gerçekleşecek. Türkiye'nin yakaladığı belki de son güneş tutulması. Bu tutulmayı en iyi izleyebilecek coğrafi bölgelerden Afrika biraz şanslı konumda gibi. Ondan sonra Türkiye geli yor. Ancak bunu belirleyecek tek şey, insanlığın değiştiremeyeceği tek olay hava şartlarıdır. Yüzde 60 ihtimalle Antalya'da hava iyi olacak denilse de bunun garantisini kimse veremez. Yapacak tek şey bütün illerde havanın güzel olması için dua etmek" dedi.

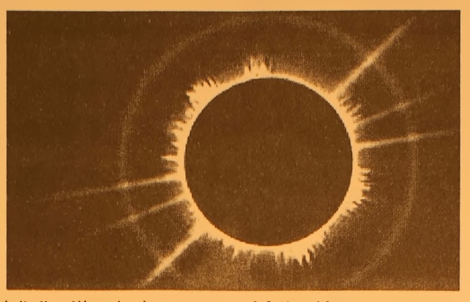

29 Mart tarihinde gerçekleşecek tutulma, Antalya'dan Ordu'ya kadar uzanan 160 kilometre genişliğe ulaşan bölgede yaklaşık 3-4 dakika boyunca gözlenecek. Tam güneş tutulması dünyada en iyi Türkiye'de, Türkiye'de de en iyi Ordu'da izlenebilecek. Ayın gölgesi, ilk olarak Türkiye saatiyle 11.36'da Brezilya kıyılarına düşecek ve Atlantik Okyanusu'nu kat ederek Afrika kıyılarına ulaşacak. Afrika Kıtası üzerinde tam tutulma Gana, Togo, Benin, Nijerya, Nijer, Libya ve Mısır'dan izlenecek. Tutulma saat 13.54'ten sonra Türkiye'den de izlenebilecek. Önce Akdeniz kıyısındaki Kaş, Antalya ve çevresinde görülecek olan tutulma Karaman, Konya, Aksaray, Nevşehir, Kırşehir, Yozgat, Sivas, Tokat, Amasya ve son olarak Ordu'da görülecek. Saat 14.10 da Karadeniz'e düşecek olan gölge, yolculuğunu saat 14.46'da bitirecek.

WSJ'dan Kurtlar Vadisi yorumu

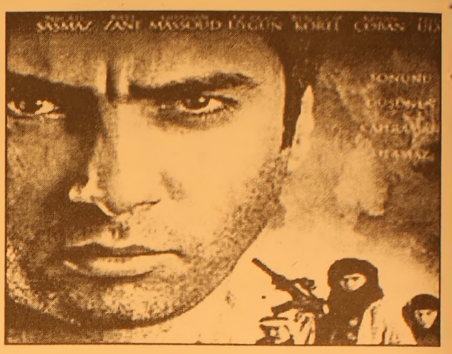

Kurtlar Vadisi-Irak'ın şu ana kadar çevrilmiş en pahalı Türk filmi olduğunu yazan gazete, Bush yönetiminin, İslam dünyasının gönlünü kazanamadığı yönünde eleştiriler aldığını ifade ederek, filmde verilen mesajların ise sonuç itibarıyla büyük bir Müslüman kitlesinde yeterince tepki yaratmayı başardığını belirtti. Filmin Suriye, Mısır, Suudi Arabistan, Avrupa ve ABD'de de yakında gösterime gireceğini hatırlatan Wall Street Journal, Kurtlar Vadisi-Irak'ın, Türk ve Arap medyasında adından sıkça söz ettirdiğini de vurguladı. Gala gecesi filmi izleyen TBMM Başkanı Bülent Arınç ve İstanbul Büyükşehir Belediye Başkanı Kadir Topbaş'ın da filmden etkilenip Kurtlar Vadisi-Irak ile ilgili söyledikleri övgü dolu sözlere de yer verilerek filmin yeterince ses getirdiği kaydedildi.

AK PARTİ

Başbakan
Recep Tayyip ERDOĞAN

AK Partimiz bir karışım değil, bir bileşimdir.
Yani gemilerini yakıp gelenlerin partisiyiz.
AK Parti geniş tabanlı bir partidir.
Daha da genişletmek için herkesi, her kesimi kucaklamak için geliyoruz.
Onun için 18 Şubat 2006 tarihinde yapılacak olan
kongrede ilçe başkan adayı oldum.

AK PARTİ
Gemlik İlçe Başkan Adayı
Mustafa DURMUŞ

'Gemlik Körfez' internette → www.gemlikkorfezgazetesi.com adresini tıklayın

Tehlike yaratana köprü sonunda çöktü

Rifat Minare Üretici Zeytin Hali yanında bulunan çevre yolu köprüsünün yanındaki Zeytin Hali esnafı tarafından yaptırılan küçük köprü önceki gece yağışlardan coşan derenin sularına dayanamayarak çöktü. Köprüde bir süredir tehlike lehvası vardı. Seyfettin ŞEKERSÖZ'ün Haberi sayfa 5'de

GEMLİK'İN İLK GÜNLÜK GAZETESİ

GEMLİK Körfez

TARAFSIZ SİYASİ GAZETE

13 Şubat 2006 Pazartesi info@gemlikkorfezgazetesi.com 25 YKr. (250.000 TL.)

Başkan Turgut Hastaneye yattı

Safra kesebsinde rahatsızlaşan Belediye Başkanı mehmetk turgut Muammer Ağım Gemlik Devlet Hastanesinde tedavi altına alındı. Doktorlar bugün Başkan turgğut'u bir kez daha muayene edecekler. Gerekli görülürse ameliyat yapılacak.

Haberi sayfa 7'de

Damperli Kamyon kırmızı ışıkta ani durunca, otobüs bekleyenlerin arasına daldı.

Dörtyolda kaza 2 ölü

Dörtyolda meydana trafik kazasında, yolcu durağına giren kum yüklü damperli kamyon, iki kişinin ölümüne, bir kişinin yaralanmasına neden olurken, şans eseri büyük facia önlendi. Soför dün mahkemece tutuklandı.

Dörtyol kavşağında cumartesi günü meydana gelen feci trafik kazası, 2 vatandaşımızın ölümüne neden oldu.

Ölüm kavşağı olarak adlandırılan kavşağa süratli yaklaşan kum yüklü bir kamyon sürücüsünün kırmızı ışığı son anda görüp ani fren yapınca facia meydana geldi. Otobüs bekleyen yolcuların üzeri ne süreklenen kamyon iki kişinin ölümüne neden oldu.

Kadri GÜLER'in haberi sayfa 3'de

Kamyon kazasında iki kişi öldü. Kazada daha fazla can kaybı olabilirdi.

Güne Bakış

Kadri GÜLER
kadri_guler@hotmail.com

Yine Dörtyol..

Dörtyol kavşağı bu yıl da iki can aldı.

Cumartesi sabahı telefonum kaza haberiyle çalınca nerede olduğunu sordum.

Dörtyol Kavşağında dediklerinde içimden "olacağı buydu" dedim.

Daha önce de yazdım.

Umurbey'de oturduğum için, Dörtyol Kavşağı'ndan son iki yıldır hergün geçiyorum.

İnanın, her geçişte korkuyorum.

Çünkü, ışık falan dinleyen yok.

Gemlik çıkışından yeşil yandığında, Bursa yönünden gelen araçların kırmızı ışıkta durması gerekir.

Ama, yokuş aşağı kaptıran sürücüler, sarı yanarken geçerim diye kırmızı da da geçiyorlar.

Bunu defalarca tanık oldum.

O nedenle, yolu kontrol etmeden karşıya geçmemeye çalışıyorum.

Bu kazalar bitmeyecek.

Her yıl yanlış yapılan bir kavşak yüzünden onlarca vatandaşımız ölecek.

Sunğipek Fabrikası karşısından başlayacak bir köprü ile bu kavşak sorunu çözülür.

Karayolcular bunu çok iyi bilmelerine karşın, bir proje üretmiyorlar.

Gemlik'e giriş için Umurbey çıkışından yapılacak kavşak, kazaları azaltmayacak.

Dörtyol Kavşağı'na mutlaka bir çözüm bulunmalı.

Bu görev siyasi partiler düşer.

İktidar partisi mensupları Gemlik'in acil sorunları arasına bunu almalılar.

Yoksa, terörist sürücüler yüzünden yine canlar yanacak, yine ocaklar sönecek.

Bizden hatırlatması.

Hacdan dönerlerken dereye uçtular

Hac ibadetini yerine getiren Bursalı Fahri Kıvanç ve eşi Mihriye Kıvanç, İstanbul'dan evlerine dönerlerken, Gemlik yakınlarında oğlunun kullandığı özel araçla Karsak Deresine uçtular. Baba Fahri Kıvanç azgın sularda kaybolurken eşi, oğlu ve gelini kurtuldu.

Kadri GÜLER / Seyfettin ŞEKERSÖZ'ün haberi 4'de

Anne Mihriye Kıvanç

Altın ve Naime Kıvanç hastanede

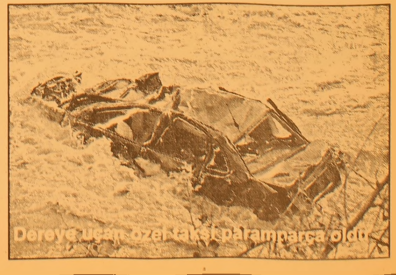

Dereye uçan özel taksi paramparça oldu

Buluşma

Gürhan ÇETİNKAYA

Var.. Yok..

Bu ülke ülke olalı Cumhuriyet'ten bu yana böyle başbakan görmedi..

Delikanlılık var..

Müslümanlık var.

Tuttuğunu koparmak var.

Saygı, sevgi, kadirbilirlik var...

Görüş arkadaşlarına sahip çıkmak var.

Çalışma arkadaşlarına vefa var.

Boy var..

Pos var..

Azim var..

Cesaret var..

İş bitiricilik var.

Yurt dışında okuyan çocukları var.

Dünya Bankası'nda çalışan oğlu da var.

Daha ne olsun?

Bir de eleştiriyorlar.

Yok Cumhuriyet'in kurumlarıyla kavgalıymış.

Yok yasa, kural tanımazmış.

Yok Üniversitelerden hiç haz etmezmiş.

Yok kabaymış.

Yok ağzı bozukmuş.

Yok başkalarının parasıyla çocuklarını yurt dışında okutuyormuş.

Yok adam kayırırmış.

Yok köylüyle, çiftçiyle konuşurken ağzını bozuyormuş.

Yok eşiniz dostunu ahbabını çok kollarmış.

Yok çok zenginmiş.

Yok mal varlığını saklıyormuş.

Yok afmış, yok dokunulmazlıkmış diye rek kendini ve çok yakın ağabeylerini koruyormuş.

Yok giderayak türbana tutunuyormuş.

Zinhar yalan..

Tövbe tövbe..

Diyenler.

Vallahi çarpılacaklar..

Billahi çarpılacaklar..

Bakmayın siz ekranlardan evinize sunulanlara..

Gazetelerde yazılanlara

Onların hepsi uydurma..

Hepsi masal..

Hepsi canlandırma..

Muhalefetin yakıştırması..

Şer güçlerinin çarpıtması..

Hiç yakışır mı?

Türkiye Cumhuriyeti'nin koskoca başbakanına..

Hiç yakışır mı delikanlı başbakana..

Hiç yakışır mı Allah adını ağzından düşürmeyenlere..

Kim ne derse desin.

Benim başbakanım hiç öyle şeyler yapmaz, demez, bilmez.

İyi ki demez. İyi ki yapmaz.

Bir de yapsa..

Bir de dese..

Allah muhafaza..

Atatürkçü Düşünce Derneği Gemlik Şubesi genel kurulu yapıldı

ADD'ye yeni yönetim

Seyfettin ŞEKERSÖZ

Atatürkçü Düşünce Derneği Gemlik Şubesinin 7. Olağan genel kurulu dün yapıldı.

Bir yıl içinde üye sayısını 60'dan 130'a çıkaran ADD'nin genel kurulunda Divan Başkanlığını Hacı Önal, katiplik-lere Ürer Konak ile Murat Tabak seçildi.

Çalışma, faaliyet ve denetim kurulu raporları okunarak üyelere bilgiler veri lirken raporlar oy birliği ile kabul edildi.

İçinde dernek bünyesi altında açılan çeşitli burslar ile öğrencilere yönelik verilen öğrenim burs giderlerinin de bulunduğu 2006 yılı tahmini bütçesi 46 bin YTL olarak belirlendi.

SEÇİM YAPILIYOR

Genel Kurul'da yönetim kurulu için yapılan seçimlerde yönetimine, Mehmet Kızılkaya, Mürvet Sezer, Halide Bulut, Ragibe Gözüpek, Mehmet Çapar, Selim Şahin ile Nazım Karagöz seçilirken, Denetleme Kuruluna ise Haydar Aslan ile Cengiz Ersoy seçildi.

Genel Merkez delegeliğine Yüksel Uğur, Halide Bulut ve Oya Özbey seçilirken, yeni seçilen yönetim kurulu aralarında görev bölümü yapacak.

Eski başkan Mehmet Kızılkaya'nın Gemlik ADD şubesi başkanlığına yeniden getirilmesi bekleniyor.

Eski başkan Mehmet Kızılkaya genel kurulda çalışma raporunu okurken görülüyor.

Atatürkçü Düşünce Derneği Gemlik Şubesi genel kurulunda, bir yılda üye sayısının 60 dan 130'a çıkarıldığı açıklandı.

TURAN TRAFİK

ADNAN TURAN

Her türlü araç devir
Yeni kayıt, Plaka,
Ruhsat, Fenni muayene
Sigorta işlemleri yapılır.

Adres: Gürle İş Merkezi
Kat: 1 No: 66 - GEMLİK
Tel : (0.224) 514 62 02
GSM: (0.537) 933 25 26

DEVREN SATILIK
İNTERNET CAFE
15 PC'li 80 m²
GSM : (0.536) 841 89 49

Damperli Kamyon kırmızı ışıkta ani durunca, otobüs bekleyenlerin arasına daldı.

Dörtyolda kaza 2 ölü

Dörtyolda meydana trafik kazasında, yolcu durağına giren kum yüklü damperli kamyon, iki kişinin ölümüne, bir kişinin yaralanmasına neden olurken, şans eseri büyük facia önlendi. Soför tutuklandı.

Kadri GÜLER

Dörtyol kavşağında meydana gelen trafik kazasında kırmızı ışıkta ani duran kum yüklü damperli kam yon faciaya yol açtı. Kazada durakta bekleyen iki kişi yaşamını kaybetti. Olay cumartesi günü saat 9.30 sıralarında meydana geldi.
Bursa yönünden Gemlik Dörtyol kavşağına doğru gelmekte olan Ahmet Atlı'nın kullanmakta olduğu 34 UT 0049 plakalı damperli kam yon, kavşağa geldiği sırada kırmızı ışığı fark edince ani fren yaptı. Ani fren sonucu sürüklenen kamyon, Kamil Koç Otobüs yazıhanesinin bulunduğu işyerlerine doğru sürüklenirken dışarıda durakta bekleyen yolcuların arasına daldı. Kamyonun üzerlerini gelişini fark edip kaçamayan Salih Bıçak (49) adlı şahıs ezilerek olay yerinde yaşamını kaybetti. Kazada Hatice Atik(85) adlı bayan kaldırıldığı hastanede öldü. Kağan Cengiz adlı vatandaşlar da yaralandı.
Duramayan kamyon işyerlerinin önünde park etmiş bulunan Sait Tuğcu'ya ait 16 KU 460 plakalı kuşak Turizme ait minibüse çarptı.
Minibüs de önündeki park halindeki Hasar Oruç'a ait 16 GA 309 plakalı özel araca arakadan çarptı.

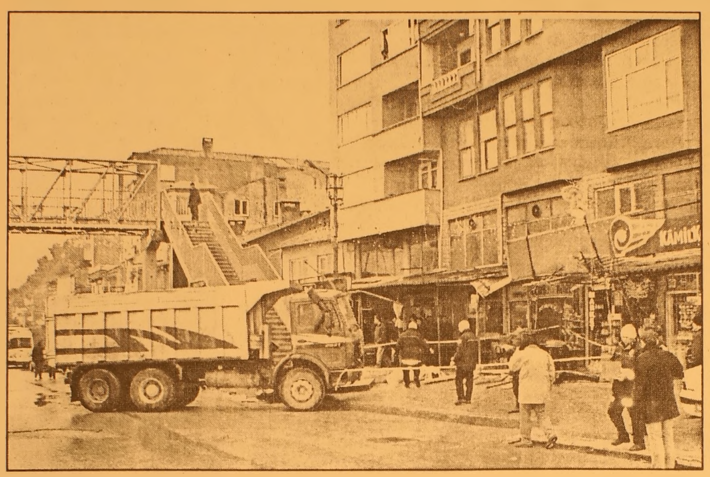

34 UT 0049 plakalı kum yüklü damperli kamyon cumartesi günü dehşet saçtı. Kırmızı ışıkta ani durunca. savrulan kamyon otobüs bekleyenlerin arasına daldı iki kişi öldü Bir kişi de yaralandı.

İki artça da maddi hasarlar meydana gelirken, durak yanında bulunan kahvehanenin önünde oturanlarda ve marketlerde büyük panik yaşandı. Kazayı görenler şans eseri büyük bir facianın önlendiğini söylediler.
Dörtyol kavşağı esnafı ise Karayollarını suçlayarak, Dörtyol Kavşağı düzenlemesinin hatası nedeniyle sürekli kazaların meydana geldiğini belirterek can ve mal kayıplarından yakındılar.
m yon sürücüsü gözaltına alındı.
Yaralı Hatice Atık(85) ise Gemlik Muammer Ağım Sahil Devlet Hastanesinde tedavisinden sonra Bursa Devlet Hastanesini e sevk edildi.

Kazada damperli kamyon bir minibüse de çarptı. Minibüs de özel bir otaya. İki araç da maddi hasar gördü.

Atık'ın burada yaşamını kaybettiği öğrenildi.
Yaralılardan Kağan Cengiz'in ise omuzu kırıldığı saptanarak, Hastanede tedavi altına alındı.
Olayla ilgili soruşturmaya Gemlik Cumhuriyet Savcılığınca başlandı.
Dün, mahkemeye çıkarılan soför Ahmet Atlı, tutukmlandı.
Atlı, Bursa Kapalı Ceza ve Tevkif Evine gönderildi.

Kazada otobüs beklerken kamyonun altında feci şekilde can veren Salih Bıçak, olay yerinde öldü. Bıçak'ın cesedi morga kaldırılıdı.

YazýYORUM

Dip Hekimi Özcan VURAL
ozcanvural1933@hotmail.com
www.ozcanvural.sayfasi.com

Doğalgaz meselesi..

Rusya Ukranya'ya verdiği doğal gazı kesince bütün Avrupa ve bu arada Türkiye 'de sarsıldı. Bilhassa büyük kentlerde oturanlar, sanayi korku içinde bu işin sonu kötümü diye düşünmeye başladı...
Rus gazına bağımlıyız, gazı keserlerse ne yaparız?
Çok şey yaparız... Korkmayın... Korkmayın... Şunu hemen mutlulukla söyleyeyim çaresiz,alternatifsiz değiliz.
Bunları öğrenince bende rahatladım.
Malum Gemlik'te de doğalgaz var...
Şimdi öğrendiklerimi sizlere aktararak sizi de rahatlatayım..
Efendim, 25 milyar metreküp doğalgaz tüketiyo ruz. Bunun 5 milyar metre küpü Türkiye'ye sıvı olarak getirilen Cezayir – Nijerya gazı.
Sayın okuyucularıma sıvı doğalgaz hakkında özet bilgi vermeliyim.
Sıvı doğalgazın kısaltılmış ismi (LNG) "Liquid Natural Gaz "
Bu bildiğimiz doğalgaz eksi 163 derecede soğutulunca 600 defa küçülüyor ve sıvı hale geliyor. Tankerlerle - 163 derecede taşınıyor ve özel terminaller de gaz sıvı olarak depolanıyor. Daha sonra da deniz suyu ile ısıtılınca 600 defa genişleyerek gaz haline geliyor. Borulara kullanmak için veriliyor.
BOTAŞ'ın Marmara Ereğli'sinde bir LNG tesisi var yılda 5 milyar metreküp gaz üretebiliyor. Normal bir gemi 60 bin ton LGN taşıyor, (ısıtılınca 100 milyon metreküp doğalgaz ortaya çıkıyor.)
Sıvı doğal gazın (LNG) çok önemli iki özelliği var
1- Bağımlılık şart değil ,her yerden bu sıvı gazı almak mümkün.
2- Sıvı doğalgazın fiyatı daha da düşük vepazarlık imkanı var..
Şimdi sıkı durun yazdıklarımı okudukça şaşıracak, bunlar doğru olamaz, bunları yapanlar vatan haini mi? diyeceksiniz. Çünkü ben öyle dedim..
Bizde de doğalgaz piyasasının özelleştirilmesi için mevzuat değiştirilince,
Çolakoğlu Grubu , Ege gaz ismi altında bir şirket kurup İzmir Aliağa rafinerisi yanında 400 mil yon dolarlık bir yatırımla 10 milyar metreküp doğalgazı ulusal boru hattına verebilecek kapasitede bir LNG terminali inşa ettirdi.
Bu tesis BOTAŞ'ın Marmara Ereğlisi'nde kitesislerin iki katı büyüklüğünde başlandı ve 3 (üç) yıl önce tamamlandı. Ama 3 yıldır gaz üretmi yor...
Sakın şaşırmayın, çünkü Ankara izin vermiyor.. İnşasına izin vermişler .
İzin çıksa gerekli yerlerden en ucuz fiyat veren den sıvı gaz alınacak, uzun vadeli anlaşmalar yapılacak, yılda 100 gemi LNG Aliağa'ya getirecek ve gaz kolayca üretilecek..
Bu şekilde 10 milyar metreküp (Bir yılda kullandığımızın 1/3 büyüklüğünde) ulusal hattan kullanacaklara satılabilecek.
Rivayete göre, tesisin 3 yıldır devreye girmesini EPDK (Enerji Piyasası Düzenleme Kurulu) önlüyor.Çünkü bu tesis doğalgaz piyasasın da özel sektörün hakimiyetine yol açılacak, rekabet girecek, fiyat ucuzlayacak, BOTAŞ 'ı yiyenler aç kalacak.
BOTAŞ 'ın yüksek fiyat ve maliyeti ortaya çıkacak..
Rusya'dan en pahalı gazı Türkiye'nin aldığı orta ya çıkınca hükümette Enerji bakanının paçaları tutuştu.
Bütün bunlar yalan diyor.
Onlar yalan diyorsa bilin ki okurlarım bu doğrudur.
Ben doğalgaz uzmanı değilim..
Okuduklarımı – öğrendiklerimi yazdım..
Uzmanlar bundan sonra neyin ne olduğunu kimin yalan söylediğini anlatır.
Her şey yalanla – dolanla yürütülmüyor.
Yalancının mumu yatsıya kadar yanar.
Mum titremeye,az ışık vermeye başladı.
Ben fark ettim, siz de fark ettiniz mi?

Yeni hacı olan Fahri Kıvanç, Karsak Deresinin azgın sularında kayboldu

Haçdan dönerlerken dereye uçtular

Hac farizesini yerine getiren Bursalı Fahri Kıvanç ve eşi Mihriye Kıvanç İstanbu'ldan evlerine dönerlerken, Gemlik yakınlarında oğlunun kullandığı özel araçla Karsak Deresine uçtu'ar.
Kazada Mihriye Kıvanç(23) Altın Kıvanç(30) ve Naime Kıvanç(55) araçtan çıkarak kurtulurlarken, baba Fahri Kıvanç(61) azgın sulara arasında kayboldu.
Olay cumartesi günü saat 13.oo sıralarında meydana geldi.
Anne ve babasını hacca gönderen Kıvanç ailesi, kutsal görevin tamamlanmasından sonra cumartesi günü sabaha karşı İstanbul Yeşilköy Havaalanına geldiler.
Hacı olan Naime ve Fahri Kıvanç'ı havalanında gelinleri Mihriye ile oğlu Altın karşıladı.
Altın Kıvanç'ın kullandığı 16DB 615 plakala özel oto Gemlik'e 3 kilometre kala, bilinmeyen nedenle direksiyon hakimiyetini kaybe derek Karsak Deresine uçtu.
Gece yağan sürekli yağışlar nedeniyle azgınlaşan Karsak Derisinde can derdine düşen Kıvanç ailesi, bir süre araçla birlikte dere içinde sürüklendi.
Değirmen mevkiindeki küçük şelaleyi görünce araçtan çıkarak kendilerini azgın sulara bıraktılar.
Naime, Mihriye ve Altın Kıvanç çevreden de gelenlerin yardığı ile kurtarılırken, denizci olduğu öğrenilen baba Fahri Kıvanç ise karısını kurtardıktan sonra sular arasında kayboldu.
Vatandaşların yardımı ile bir eve alınan Naime, Altın ve Mihriye Kıvanç ilk yardım gelesiyle kadar konuk edildi.
Sağlık durumları iyi olan kaynana oğlu ve gelin, ilk yardım aracı ile Muammer Ağım Gemlik Sahil Devlet Hastanesine kaldırılarak kontrol altına alındılar.
Durumları iyi olan anne oğul ve gelin daha sonra İlçe Emniyet Müdürlüğüne giderek ifade verdi.
Bu arada derece uçan araç Gemlik Belediye itfaiyesi ve özel kurtarılacılar tarafından aranmaya başlandı.
Çağlayan çukurunda bulunan araç çıkarılırken kurtuldu ve yuvarlanarak derede bir süre sürüklendi.
Yapılan çalışmalar sonucu araç yola çıkarıldı.
DALGIÇLAR ARIYOR
Azgın sularda kaybolan hacı baba Fahri Kıvanç ise itfaiye ile GEMPORT tan gelen dalgıçlar tarafından dere içinde ve derenin denize ulaştığı yerde uzun süre arandı.
Aramalara dün de devam edildi. Ceset bununamadı.

Hac dönüşü Gemlik yakınlarında Deresine uçan özel oto çıkarıldı

Dereye uçan araçtan sağ olarak kurtulan Mihriye, Altın ve anne Naime Kıvanç Devlet Hastanesi'nde tedavi altına alınıp taburcu edildiler.

KSK MÜHENDİSLİK LTD. ŞTİ.
Sebahattin DOKSANBİR

Buderus
ISISAN
AKILLI ISITMA SİSTEMLERİ
YETKİLİ BAYİİ

DOĞALGAZ
KOMBİ
KAZAN
KALORİFER TESİSATI
KLİMA
HAVALANDIRMA
SIHHİ TESİSAT TAAHHÜT

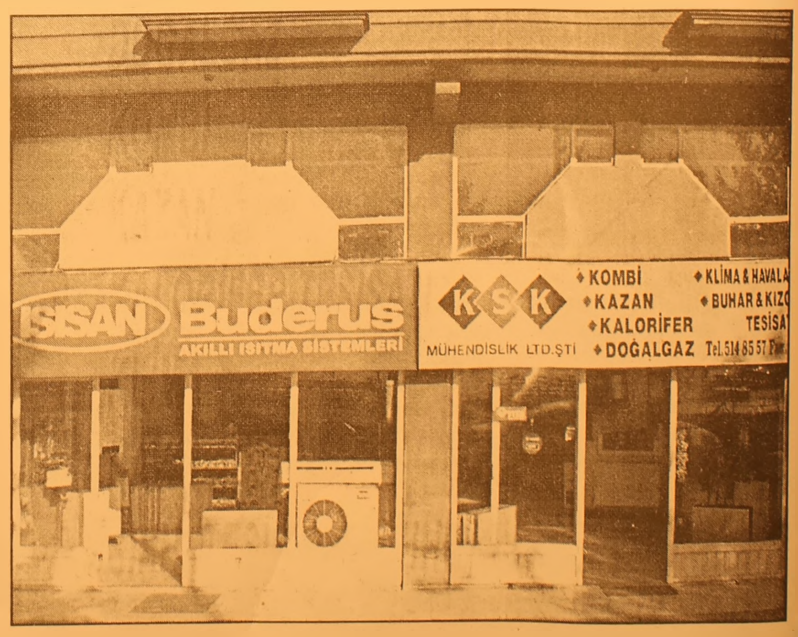

DOĞALGAZ BİZİM İŞİMİZ

Merkez: Gazcılar Cad. No:27 BURSA
Tel: (0.224) 220 61 53 Fax: 225 30 74
Şb: İstiklal Cad. Baytaş Körfez Sitesi
Blok 2 No:42 GEMLİK
Tel: (0.224) 514 85 57 Fax: 514 85 58

Tehlike yaratan köprü sonunda çöktü

Rifat Minare Üretici Zeytin Hali yanında bulunan çevre yolu köprüsünün yanındaki Zeytin Hali esnafı tarafından yaptırılan küçük köprü önceki gece yağışlardan coşan derenin sularına dayanamayarak çöktü.

Seyfettin ŞEKERSÖZ

Rifat Minare Üretici Zeytin Hali yanında bulunan çevre yolu köprüsünün yanında yapılan küçük ulaşım köprüsü önceki gece çöktü.

Zeytin Hali'nin yapımından sonra ilçe ile direk bağlantı amacıyla yapılan köprü bir süredir tehlike yaratıyordu. Zeytin hali esnafının kendi imkanlarıyla yaptırdığı köprü ile zeytin haline Gemlik'ten direk geçilebiliyordu. Köprü uzun süre önce tehlike arz ettiğinden üzerinden geçilmemesi için tehlike yazılı tabela konmuştu.

Yağışlı havaların getirdiği aşırı yağmur suları ile kenarları açılan köprünün beton zemini de parçalanarak derenin akışını önler duruma geldi.

Altından yeterince su geçmediği için çevrenin su altında kalma riski taşıdığına dikkat çeken Zeytin Hali esnafı ise yaptıkları girişimlerin sonuçsuz kaldığı için tepki gösteriyorlar.

Çöken köprüyü kontrol eden esnaf, Gemlik'te sorunların ya kaba kuvvetle ya da siyasetle çözüldüğünü ileri sürerek "Burada ne kaba kuvvete dayalı, ne de siyaset yapan esnaf var, burası her hafta binlerce YTL'nin döndüğü bölgenin tek açık zeytin satışı yapılan hali'dir. Gemlik'ten zeytin haline direk giriş için burası kullanılıyordu, aksi halde kilometrelerce yol kat edip geri dönülmesi gerekiyor. Belediyeye telefon ettik, BUSKİ'ye bildirin dediler, orayı aradık, kendiniz kaldırtın cevabını verdiler. Burası şimdilik tıkandı, ileride daha çok yağan yağmurlarla tıkandığında çevre sular altında kalabilir" ikazında bulundular.

Yağışlar sonucu karsak Deresinin sularının coşması esnafın yaptırdığı köprünün sonu oldu.

Zeytin Hali esnafı tarafından yaptırılan küçük beton köprü azgın sulara dayanamadı.

Oriflame'den motive toplantısı

Ev kadınlarına yönelik iş yaratma imkanı ile bir çok kadına meslek edindiren Oriflame Kozmetik düzenlediği motive toplantısı ile danışmanlarını bir araya getirdi.

Emin Dalkıran Kordonu'nda bulunan Han Kafe'de bir araya gelen Oriflame Kozmetik danışmanları Altın Direktörü Yasemin İbiş'in elinden sertifikalarını alırken yakalarına rozetlerini de taktılar.

Ev kadınlarını iş sahibi yapmak amacıyla çeşitli toplantı ve girişimlerde bulunan Oriflame Kozmetik, danışmanlarını bir araya getirerek onların tanışmalarını ve kaynaşmalarını sağlıyor.

Polis Ağca'yı nasıl buldu

Yakalanışı çeşitli senaryolara dayandırılan Mehmet Ali Ağca'nın, dublörü sayesinde polisi atlattığı ortaya çıktı. İstanbul polisi, Ağca'yı son anda gelen bir telefon sayesinde yakaladı.

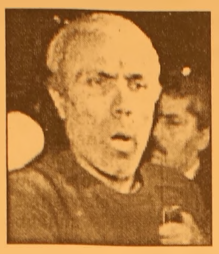

Yakalanışı çeşitli senaryolara dayandırılan Mehmet Ali Ağca'nın, dublörü sayesinde polisi atlattığı ortaya çıktı.
İstanbul polisi, Ağca'yı son anda gelen bir telefon sayesinde yakaladı. Mehmet Ali Ağca Kartal Cezaevi'nden bırakıldıktan sonra Türkiye'nin gündemine oturdu. Herkes onu arıyor, röportaj yapmak için yüklü miktarda paralar gözden çıkartılıyordu. Vatikan'ın öç almak için kendisinin peşinde olduğunu ileri süren Ağca ise imza atmak için polis karakoluna bile uğramıyordu. Karakolun önünde bulunan gazeteci ordusu ise gece gündüz demeden Ağca'nın yolunu gözlüyordu.
Askerliğe elverişli olup olmadığının tespiti için Gata Askeri Hastanesi'ne gelen Ağca o ana kadar polisin fiziki takibi altındaydı. İstihbarat ekipleri Mehmet Ali Ağca'nın ilişki kurduğu kişileri belirlemiş, hem fiziki hem de teknik takip yapıyordu. Yalnız ortada bir aksilik vardı. Ağca ve çevresindeki kişiler sanki bir yerlerden talimat almış gibi cep telefonu kullanmıyordu. Askeri Hastane çıkışında da kendisini takip edenleri atlatabilmek için dublör kullanan Ağca hem gazetecilerden hem de polislerden kurtulmuştu. İstanbul'da başarılı operasyonlar yapan, terör örgütlerine ardı arkası kesilmeyen darbeler vuran polis Ağca işinde çuvallamıştı. Teknik takip işe yaramıyordu. Polis çaresiz durumdaydı.
Akıllara, Ağca'yı karşılamaya gelen ve bire bir irtibatlı olan kişiler gelmişti. İstanbul polisi boşdurmamış bu kişilerin kimlik bilgilerini ve ev bağlantılarını ortaya çıkarmıştı. Polisin elinde toplam 3 adres vardı. Ağca büyük bir ihtimalle Ümraniye, Kadıköy veya Kartal'da bulunan bu üç adresten birindeydi.
Olaylar çok hızlı gelişiyor, Ağca'nın yurtdışına kaçması ihtimali herkesin sinirlerini altüst ediyordu.
Sonunda yargı kararı açıklandı. Ağca 2010 yılına kadar cezaevinde kalacaktı. Ekipler hazırlandı. Daha önce belirlenen adreslere baskınlar düzenlemek üzere yola çıktı. Ana haber bültenlerinin Ağca'nın yakalanışını tum Türkiye'ye duyurması Ağca'nın kaçmasına neden olabilirdi. Trafik, polisin işini zorlaştırıyordu. Ekipler, adreslere bir an önce varmak için adeta birbirleriyle yarışıyorlardı. Zaman kaybetmemek için de adreslerin bulunduğu İlçe Emniyet Müdürlükleri'ne de bilgi verilmiş onların da baskına katılmaları istenmişti. Tam bu sırada gelen bir telefon Ağca'nın Kartal'daki evinde olduğunu söylüyordu. Olay yeri ne varan İlçe Emniyet Müdürü Ağca'yı Kur'an okuduğu sırada gözaltına aldı. Ağca, daha sonra Terorle Mucadele Şubesi ekiplerine devredildi.
Vatikan'ı suçladı
Emniyet Müdürlüğü'nde yapılan şifai sorgulama sırasında kaçmayı düşünmediğini söyleyen Mehmet Ali Ağca, 'Vatikan bana Hıristiyanlığı seçmem ve kendi sınırları içinde yaşamam için 50 milyon dolar para teklif etti. Ben kaçmak isteseydim, bu teklifi kabul ederdim" dedi.

Kemikler kayıp köylülere ait

Diyarbakır'ın Kulp İlçesi'nde bulunan toplu mezardaki kemik parçalarının, 15 yıl önce kaybolan 11 köylüye ait olduğu, İstanbul Adli Tıp Kurumu'nda yapılan DNA testiyle kanıtlandı

Diyarbakır'ın Kulp İlçesi'nin Alacaköy kırsalında bulunan toplu mezardan alınan ve savcılık tarafından 2004 yılında İstanbul Adli Tıp Kurumu'na gönderilen kemiklerle ilgili DNA testi tamamlandı.
Bir buçuk yıl süren incelemenin sonunda, kemiklerin, 15 yıl önce gözaltındayken kaybolan, 11 köylüye ait olduğu kesinlik kazandı. Raporda, 11 kişinin ölüm sebebi "yakılma ve ateşli silahla öldürme" olarak belirlendi.
Toplu mezardaki kemikler dışında, köylülere ait giysi parçaları da incelendiG giysilerde ve kemiklerde yapılan biyolojik incelemede, yakılma izlerine rastlandı.
Arazide yağmur ve heyelan sonucu açığa çıkan toplu mezarı tesadüfen bulan köylüler, 2004 yılında İnsan Hakları Derneği'ne başvurmuştu. Olayla ilgili soruşturma başlatan Kulp Cumhuriyet Savcılığı, kemikleri DNA testi için İstanbul'a göndermişti.
Bu arada Pişmanlık Yasası'ndan yararlanabilmek için konuyla ilgili savcılığa ifade veren Arif Sakık, kemiklerin örgüt içi hesaplaşma sonucu öldürülen PKK'lılara ait olduğunu söylemişti.

KEBAP ve YEMEK SALONU

Bircan Görür

Cağ Kebabı & Çorba Çeşitleri & Etli Yemekler
Sebzeli Yemekler & Izgara Çeşitleri
Salatalar & Tatlılar

Farklı bir ortamda kaliteli servis ile hizmetinizdeyiz

EV ve İŞYERLERİNE SERVİSİMİZ VARDIR

BİR TELEFON KADAR YAKINIZ

Gazhane Caddesi 1 Nolu Aralık Topçular Apt. No : 44/ A (Adliye Binası karşısı)
Tel : (0.224) 514 20 20 GEMLİK

Başkan Şahin umutla döndü

Büyükşehir Belediye Başkanı Hikmet Şahin, Teleferik hattının Oteller Bölgesi'ne kadar uzatılacağı projeyi gerçekleştirecek üstlenici firmanın Alpler de inşa ettiği tesisleri incelemek için gittiği Avusturya'dan döndü.

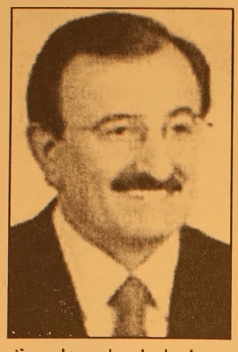

Başkan Şahin, Büyükşehir Belediyesi Meclis Başkan Vekili Fahreddin Yıldırım ve Genel Sekreter Hüseyin Konçak'la birlikte İsviçre ve Avusturya'da yaptığı 3 günlük inceleme gezisini tamamladı. Teleferik Projesi'ni gerçekleştirecek NSM Grup'un Avusturyalı ortağı Doppelmayr firmasının yaptığı çalışmalar hakkında briefing alan, dün akşam da Avusturya'nın Vorarlberg eyaletindeki Serfaus, Fiss ve Muttersberg bölgelerindeki kayak merkezlerinde de incelemelerde bulunan Şahin, "2 yıl sonra Uludağ, Alpleri aratmayacak" dedi. Başkonsolos Aydın Nurhan'ın onuruna verdiği yemeğe de katılan Şahin ve beraberindekiler daha sonra İsviçre'ye geçerek, uçakla Türkiye'ye döndü. Ziyaretlerin çok faydalı geçtiğini belirten Başkan Şahin, "Alplerdeki tesisleri ve buralara gösterilen yoğun ilgiyi gördükten sonra yaptığımız işin ne kadar isabetli olduğunu gördük. Buradaki kayak merkezlerine bile Bursa'nın 3-4 katı turist geliyor. Yaptığımız ziyaretler sonrasında bizim tarihi, turistik ve doğal güzellikler konusunda eksiğimizin değil fazlamızın olduğunu gördük. Bu potansiyelimizi harekete geçirmemiz için de Teleferik Projesi'nin de ne kadar ihtiyaç olduğunu gözlemledik. Teleferik'in Oteller Bölgesi'ne kadar uzatılacağı projenin hayata geçmesi hem Bursa'nın, hem de Uludağ'ın turizm potansiyelini arttıracaktır" diye konuştu. Şahin, Teleferik'in Oteller Bölgesi'ne kadar uzatılacak projenin inşaatına mart ayı içinde başlanacağını bildirdi. Başkan Şahin, hayata geçirdikleri projelerle Bursa'nın 'marka kent' olma hedefine adım adım yaklaştığını belirtti.
(BHA)

Başkan Turgut hastaneye yattı

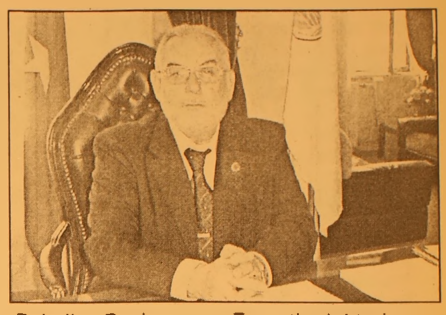

Belediye Başkanı Mehmet Turgut, safra kesesi ağrıları nedeniyle hastaneye yattı.
Cuma günü rahat sızlaşan ve Muhammer Ağım Gemlik Devlet Hastanesinde kontrole giden Belediye Başkanı Mehmet Turgut'u doktorlar dinlenmesi için hastanede yatırdılar.
Hafta sonunu hastanede doktor kontrolünde dinlenerek geçiren Turgut'un bugün yeniden kontrol olacağı ve duruma göre gerekirse ameliyat edilebileceği öğrenildi.

Taksici bulundu

Bursa Oto Merkezi'ndeki Şenol Otomotiv'i uzun namlulu silahlarla tarayarak 3 kişiyi öldüren cinayet zanlılarını olay mahalline getiren taksicisi bulundu.

Jandarma yetkilileri, galerideki çatışma sırasında işyerinde 7 kişinin bulunduğunu saptadı. Olay sonrası kayıplara karışan diğer iki kişinin de arandığı bildirildi. Jandarma Alay Komutanlığı'na bağlı ekipler, önceki gün akşam saatlerinde Yakın Batı Çevre Yolu'nun girişindeki Bursa Oto Merkezi'nde 3 kişinin ölümü ile sonuçlanan silahlı saldırıya yönelik soruşturmasını sürüyor.
Jandarmadan alınan bilgilere göre, kimliği belirsiz 3 kişinin uzun namlulu silahlarla taradığı Şenol Otomotiv'in çevresinde 100'ü aşkın boş kovan bulundu. Balistik incelemeye gönderilen boş kovanlardan 40'ının Kalaşnikof marka uzun namlulu silaha, 60'ı aşkınının ise tabancalardan çıktığı saptandı. Cinayetleri soruşturan ekipler, olayda Şenol Otomotiv'in sahibi Şenol Turan(36) ve arkadaşı Hacı Ali Kara(44) ile birlikte yaşamını yitirenler arasında ismi Bahri Çakır olarak açıklanan kişinin de sahte kimlik kullandığını tespit etti. 23 yaşındaki şahsın gerçek isminin Yılmaz Akbulut olduğu ortaya çıktı.
ŞAHISLARI TANIMIYORUM
Bu arada, görgü tanıklarının ifadelerine göre, olayın ardından Bursa Oto Merkezi'nden yaya olarak kaçtıkları öğrenilen 3 kişiyi, cinayet mahalline getiren taksiciye ulaşıldı. İfadesine başvurulmak üzere jandarma karakoluna götürülen ve ismi açıklanmayan taksici, cinayet zanlılarını tanımadığını ve şahısların Çarşamba Taksi Durağı'na gelerek aracına bindiğini söyledi. Şahısları 8 YTL karşılığında Bursa Oto Merkezi'ne götüren taksici, "Onları tanımıyorum ve bana Bursa Oto Merkezi'ne gideceklerini söylediler. Bursa Oto Merkezi'nde indikten sonra da ücretimi ödediler ve ben de oradan ayrıldım" diye konuştu.
Otopsi sürüyor
Silahlı saldırıda öldürülen 3 çocuk babası Hacı Ali Kara'nın cesedi de, bugün sabah saatlerinde ailesi tarafından Bursa Adli Tıp Kurumu'ndan alınarak İstanbul'un Pendik ilçesine götürüldü.
Vücuduna 7 kurşun isabet eden Şenol Turan ve 8 kurşuna hedef olan Yılmaz Akbulut'un cesetlerinin ise ailelerine yarın teslim edileceği öğrenildi.
Sahte kimlik kullanan Yılmaz Akbulut'un da boynuna isabet eden tek kurşunla öldüğü anlaşıldı. Ailesinin Altıparmak'ta oturduğu öğrenilen Şenol Turan'ın yarın toprağa verileceği belirtildi.
Olayla ilgisi yok
Öte yandan, bu sabah saatlerinde Hüdavendigar Mahallesi'nde terk edilmiş halde bulunan 34 plakalı bir otomobilden ele geçirilen 2 silahın da kuru sıkı olduğu saptandı.
Söz konusu kuru sıkı tabancaların olayla ilgisinin bulunmadığı ifade edildi.

Faruk Çelik Çarşambaya taburcu

Partisinin Nilüfer İlçe Kongresi'ne katılmak için gittiği Ata Düğün Salonu'nun önünde uğradığı silahlı saldırı sonucu baldırından vurulan AKP Grup Başkanvekili ve Bursa Milletvekili Faruk Çelik'in tedavi olduğu hastaneden çarşamba günü taburcu edilmesi bekleniyor

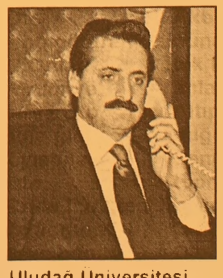

Uludağ Üniversitesi Tıp Fakültesi Hastanesi'nde tedavisi süren Faruk Çelik'in ziyaretçilerinin ardı arkası kesilmiyor. Günde ortalama 200 kişinin ziyaret etiği, yüzlerce kişinin de ziyaretçi defterine duygu ve düşüncelerini aktardığı Özel Klinik'te tedavisi süren Çelik'in dünkü ziyaretçileri arasında Türkiye Muharip Gaziler Derneği başkanı Rıfat Koca ve yönetim kurulu üyeleri vardı. Rıfat Koca, "Size sıkılan kurşun Türk milletine sıkılmıştır. Bu vatana hizmet ederken kahpe kurşunlara hedef olan herkes gazidir" dedi.
Faruk Çelik de ziyaretten duyduğu memnuniyeti dile getirirken, ayağa kalkmak için sabırsızlandığını söyledi. Ayağa kalkar kalkmaz çalışmaya devam edeceğini ifade eden Çelik, "Kaldığımız yerden başlayacağız" diye konuştu.
Kendisini ziyaret eden gazilerle çay ikramı da yapan Faruk Çelik'in, hastaneden çarşamba günü taburcu edilebileceği öğrenildi.
BHA

Baykal, "Başbakanın ağzına biber sürmeli"

CHP Genel Başkanı Deniz Baykal, "Başbakan'ın üslup bozukluğu artık çığrından çıkmıştır. Bunun gerisinde siyasi kararsızlık, ahlaki tutarsızlık ve kültürel yozlaşma yatmaktadır" dedi.

CHP Genel Başkanı Deniz Baykal, yaptığı yazılı açıklamada, Başbakan Recep Tayyip Erdoğan'ın Mersin'deki bir çiftçi ile diyaloğu sırasında kullandığı sözleri eleştirdi.

"Çiftçinin anasına saygısızlık yapan bir Başbakan'ı ne Türkiye görmüştür, ne başka bir ülke" diyen Baykal, şunları kaydetti:

"Bu kadar çok siyaset, kimlik ve gömlek değiştiren birisinin, Başbakanlık üslubunu kaybetmesine şaşırmamak lazımdır.

Öyle anlaşılıyor ki, 3 noktadan çiftçinin anasına kadar uzanan ifadeler kullanan Başbakan'ın ağzına birilerinin biber sürmesi gerekmektedir.

Çiftçiye 'lan' diyen Başbakan unutmamalıdır ki, 'Vezir olmuşsun ama hala adam olamamışsın' diyen Anadolu insanı muhtemelen bir köylüydü.

Önümüzdeki seçimlerde mutlaka birileri bunları Başbakan'a hatırlatacaktır.

Daha önce Maliye Bakanı'nın sözleri ve seviyesiz üslubu üzerine 'televizyonlar altyazıyla çocukları uyarsın veya uyarı bandı geçsin' demiştim, artık aynı uyarılar Başbakan'ın konuşmaları ve seviyesiz üslubu için de geçerlidir."

Zeki Sezer'den Başbakan'a eleştiri

DSP Genel Başkanı Zeki Sezer, "Başbakan Recep Tayyip Erdoğan'ın gittiği her yerde köylüyü, çiftçiyi, gazeteciyi azarladığını, bununla bir yere varılamayacağını" söyledi.

Sezer, DSP Adana İl Teşkilatı'nın düzenlediği toplantıda yaptığı konuşmada, hükümeti eleştirerek, Başbakan Erdoğan'ın ağzından Türk adını duymadıklarını, son olarak Mersin'deki mitingde Türk Bayrağı'nı görmediklerini öne sürdü.DSP'nin 3 yıl önce iktidardan uzaklaştırılmasıyla Türkiye'nin kaybının büyük olduğunu savunan Sezer, "Ülke başbakana göre cennet, ama halka cehennem" dedi.

Başbakan Erdoğan'ın Mersin'de bir çiftçiyle arasında geçen diyaloğa değinen Sezer, şunları kaydetti:

"Başbakan Erdoğan, gittiği her yerde köylüyü, çiftçiyi, gazeteciyi azarlıyor. Milleti azarlayarak susturabileceğini sanıyor ama, DSP'yi susturamaz. Karşına çıkanlar için korumalarını kullanabilirsin, halkın geneli için DSP'yi durdurmak için ne kullanacaksın? Kendini padişah sanan başbakandan Türkiye'yi halk kurtaracak. Çiftçiyi AB'ye kurban ediyor. (Öldük bittik) diyen çiftçiye hakaret ediyor. Haddini bil, bilmezsen bildiririz.

Mehmet Ağar, "Erdoğan, tecrübesiz"

DYP Genel Başkanı Mehmet Ağar, iktidarın artan sorunlar karşısında çaresiz olduğunu savunarak, "Bu hükümetin güçsüzlüğü, Türkiye'nin güçsüzlüğü değil, Türkiye çaresizliği bozacak imkanlara sahip" dedi.

Mehmet Ağar

Mehmet Ağar, partisinin il başkanlarının da katılımıyla Olympic Park Otel'de düzenlediği basın toplantısında, çeşitli konulara ilişkin görüşlerini açıkladı.

Türkiye'nin dört bir yanında sorunlar bulunduğunu anlatan Ağar, işsizliğin had safhaya ulaştığını ve yaşananlardan dolayı "hükümet kadrolarının da sinirlerinin bozulduğunu" öne sürdü.

İktidarın tahammül ve direncinin kalmadığını iddia eden Ağar, "Yolsuzluk, yoksulluk ve yasaklar karşısında çaresiz hükümet, bir yerlere saldırarak iş yapmazlığını örtemeye çalışıyor" dedi.

AK Parti iktidarının seçim tarihini belirlemek için hala vakti varken bunu değerlendirmediğini ifade eden Ağar, milletin hükümetin önüne sandığı getirme sürecinin başladığını savundu.

Ağar, toplumun her kesiminde çeşitli sorunlar yaşandığını kaydederek, "Bu hükümetin güçsüzlüğü, Türkiye'nin güçsüzlüğü değil,Türkiye çaresizliği bozacak imkanlara sahip" diye konuştu. "Erken seçimi (vatana ihanet) olarak niteleyen hükümetin kendisinin de bir erken seçimle geldiğini unuttuğunu" ifade eden Ağar, sandıktan kimsenin kaçama yacağını söyledi.

Gazetecilerin sorularını da yanıtlayan Ağar, "Başbakan Erdoğan'ın Mersin'de bir vatandaşla yaptığı diyaloğu nasıl değerlendiriyorsunuz?" şeklindeki soru üzerine, "Diyalog yoktu ki, değerlendirelim" dedi.

Devleti yönetmenin hoşgörü ve sabır gerektirdiğini vurgulayan Ağar, "Vatandaşa herkesin önünde hakaret etmek, bir paniğin, bir tecrübesizliğin, bu ülkeyi yönetememenin bir ifadesidir" dedi.

Ağar, "Tecrübe süzgecinden geçmeyenler, bir küçük dert yanma, çaresizlik ifadesi karşısında paniğe girmiştir" diye konuştu.

BAY MUSTAFA ÖZALP EMLAK'TAN

Her Çeşit Emlak
Alım,Satım ve Kiralama Hizmetleri
Daire, Zeytinlik, Villa, Dükkan, Arsa, Arazi

TAPU TAKİP İŞLERİ YAPILIR

ACİL SATILIK ve KİRALIKLARINIZ İÇİN BİZİ ARAYINIZ

I. Kordon'da Asansörlü, Kaloriferli. Lüks Eşyalı SATILIK

120m2 Asansör ve Kaloriferli, I. Kordonda Satılık Daire

3 Ayrı Daireli Müstakil Ev (Bahçe İçinde)Yeni Devlet Hastanesi Altı

Eski Pazar Cad. 100 m2 Dükkan, Serçe Sokak 54 m2 2 dükkan

Eski Sahilde 3+1 110 m2 asansörölü, kombi kaloriferli daire

Bağ-Kur Sanayi Sitesinde 185 m2 çekme katlı, içindeki yeni atari makineleriyle satılık dükkan. Önünde 115 m2 Bahçeli

K.Kumla'da Ayazma Mevkii 6 Dönüm Zeytinlik

Yalova'da Termal Barajı'nın altında 408 m2 arsa - Çınarcık, Yalova 448.54 m2 arsa Termal Barajı'nda 407.77 m2 arsa Termal Girişinde 433.02 m2 Termal yolu Gülerce Villalarının altı 9880 m2 arsa Umurbey'de 12 dönüm arazi ve Azot kavşağına 400 m2 uzaklıkta

Trafik, Kasko Dask, Acıbadem Sağlık ve Her Türlü Sigorta İşlemleri Yapılır.

ŞEKER SİGORTA
Macide ÖZALP
Tel:513 24 74 Fax: 514 10 21

ELEMAN ARANIYOR

Bursa Serbest Bölgesi'nde bulunan otomotiv üzerine faaliyet gösteren firmamızda aşağıdaki niteliklere sahip eleman alınacaktır.

* Üniversite Makine Mühendisliği bölümünden veya Meslek Yüksek Okulu (Makina-Resim- Konstrüksiyon Bölümlerinden) Mezun
* B Sınıfı ehliyeti olan
* Tercihen ingilizce bilen
* Katı modelleme programlarına hakim (Autocad, Autodesk, İnventör, Solidworks)
* 35 yaşını aşmamış
* Askerlik hizmetini tamamlamış
* Gemlik'te ikametgah eden
* Bay

CV başvurularınız için Fax: 524 84 08

A.I.R. OTOMOTİV KOLL. ŞTİ.

Donmaya hazır olun

Hafta buz gibi geçecek

Türkiye'de "son 10 yılın en soğuk ve yağışlı kışının" yaşandığını belirten Meteoroloji, bu hafta yaşanacak soğuk havaya karşı uyardı. Hava sıcaklığı tüm yurtta 8-10 derece azalacak.

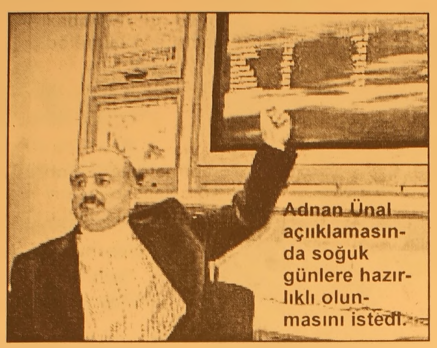

Adnan Ünal açıklamasında soğuk günlere hazırlıklı olunmasını istedi.

Meteoroloji İşleri Genel Müdürü Adnan Ünal, Hava Tahminleri Daire Başkanlığı binasında düzenlediği basın toplantısında, Türkiye'de "son 10 yılın en soğuk ve yağışlı kışının" yaşandığını belirtti. Bu geceden itibaren sıcaklığın yeniden 8 ile 10 derece azalacağını ifade eden Ünal, "Cuma gününe kadar iç kesimlerde sıcaklık değeri olarak -12, doğu bölgelerinde ise -20'lerin görülebileceğini" söyledi. Yurt genelinde, hafta boyunca kuvvetli buzlanma ve don beklendiğini ifade eden Ünal, "İnsanlarımızın maddi ve manevi kaybı olmaması için özellikle eğitim, ulaştırma ve ziraat alanında çalışanların daha duyarlı olması gerekiyor" dedi.

Ünal ayrıca, yurdun kuzey ve iç kesimlerinde kar yağışlarının etkili olduğunu anımsatarak, şunları kaydetti: "Bugün ve yarın bütün bölgelerin çok bulutlu ve yağışlı geçmesi bekleniyor. Yağışların Akdeniz kıyıları ile Güneydoğu Anadolu'da yağmur, diğer kesimlerde kar şeklinde olacağı tahmin ediliyor. Yurdun kuzey, iç ve doğu bölgelerinde etkili olacağı tahmin edilen yağışların hafta ortasına (perşembe gününe) kadar yurdun büyük bölümünde sürmesi bekleniyor."

Vatandaşları sis, buzlanma ve don olaylarına karşı uyaran Ünal, iç ve doğu bölgelerinde yaşanabilecek çığ tehlikesine karşı yetkililerin tedbirli olmasını istedi. Ünal, don olayının bu geceden itibaren özellikle Akdeniz ve Ege bölgelerindeki zirai faaliyetleri olumsuz etkileyebileceğini, bu nedenle çiftçilerin gerekli önlemleri almaları gerektiğini kaydetti.

Ünal, bir soru üzerine, etkili soğuk ve yağışlı havanın Türkiye şartlarına uygun olduğunu, iklim değişikliğinin söz konusu olmadığını sözlerine ekledi.

Mevlana'yı ziyarete giderken otobüs devrildi

Bursadan Konya'ya Mevlana ziyaretine gidenleri taşıyan otobüs devrilince 12 kişi yaralandı

Bursa'dan, Konya'daki Mevlana Müzesi'ni ziyarete gelen yerli turistleri taşıyan Erol Ertaş yönetimindeki 16 CLU 25 plakalı otobüs, Akşehir-Afyonkarahir karayolunun 5. kilometresinde, sürücüsünün direksiyon hakimiyetini kaybetmesi sonucu devrildi.

Kazada yaralanan 22 kişi, Akşehir Devlet Hastanesi'ne kaldırıldı.

Yaralıların hayati tehlikesinin bulunmadığı bildirildi.

Okullara kara kış engeli

Yurdu etkisi altına alan ve bazı illerde aralıksız devam eden kar yağışı nedeniyle eğitim ve öğretime yine ara verildi.

Kara kış yurdun çeşitli yerlerinde etkisini sürdürürken soğuklar nedeniyle birçok ilde okullar yine tatil ediiyor.

Ankara ve Haymana, Kızılcahamam, Çamlıdere ve Bala ilçelerinde taşımalı eğitimden yararlanan öğrencilerden okula ulaşamayanların, bugün için izinli sayılacağını bildirdi.

Öte yandan Çoum, Kütahya, Kastamonu ve Samsun illerinde de okullar tatil edildi.

KAYIP

Gemlik Nüfus Müdürlüğünden aldığım Nüfus Cüzdanım kaybolmuştur.
Yenisini alacağımdan eskisi hükümsüzdür.

Çağlar Güzel POYRAZ

GRUP AİLE ÇAY BAHÇESİ

Cemiyetlere sandalye, masa, meşrubat, çerez temin edilir.

CEMİYET ORGANİZASYONU YAPILIR

Tel : (0.224) 513 06 70
GSM : (0.537) 491 31 30

GEMLİK Körfez GÜNLÜK SİYASİ GAZETE

'Gemlik Körfez' internette

www.gemlikkorfezgazetesi.com adresini tıklayın

BURSA HAKİMİYET VE KENT GAZETELERİNE İLAN ve REKLAM ALINIR

KÖRFEZ REKLAM

İstiklal Caddesi Bora Sokak No : 3/B GEMLİK
(Akbank aralığı Stüdyo Prestij yanı
Tel : (0.224) 513 96 83 Fax : 513 35 95

Körfez
GÜNLÜK SİYASİ GAZETE

Eymür'ün kitabı çok satanlar arasında

Bilgi Kitabevi 02-09 Şubat tarihleri arasındaki satış sıralamasına göre ilk 10'a giren kitapların isimlerini açıkladı. Listeye eski MİT'çi Mehmet Eymür'ün Sentez'i de girdi.

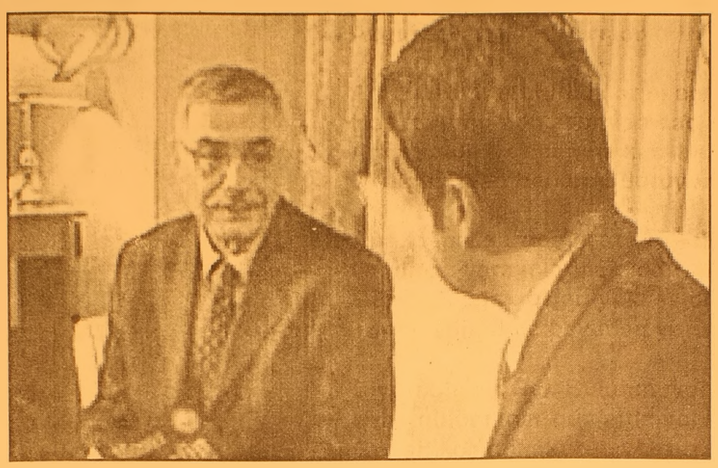

Bilgi Kitabevi'nden yapılan açıklamaya göre, "Şu Çılgın Türkler" 02 Şubat-09 Şubat tarihleri arasındaki satış sıralamasında ilk sırada yer aldı.

Satış sıralamasında ilk 10'da bulunan kitaplar şöyle:

1-Şu Çılgın Türkler (Turgut Özakman)
2-Gazi Paşa (Attila İlhan)
3-Sentez (Mehmet Eymür)
4-Evvel Zaman İçinde (Orhan Birgit)
5-Ferrarisini Satan Bilge (Robin S. Sharma)
6-Ladesçi (Üstün Dökmen)
7-Gölgede Kalan İzler (Kemal Yamak)
8-Bir Millet Uyanıyor: 7 Ölüm Dağları Bekler Cudi Dağı (Abdullah Ağar, Yön: Attila İlhan)
9-Kontrgerilla Kıskacında Türkiye (Suat Parlar)
10-Koza Kelebeği Bilmez (Robin S. Sharma)

ŞİİR KÖŞESİ

Celal BAY

UMUT YOLCUSU

Sarı çiçeğim sevda denizinde
Yapısı çarpık salla yön arıyor
Yüzebilmek için yaşam izinde
Azgın suları ikiye yarıyor

Aç güzelim, tomurcuklarını aç
Hoş kokunu denizaşırı da saç
Ara sıra da ilk ocağına kaç
Diktiğin fidan baharda duruyor

Ana, baba, kardeş hasrette kaldı
Onulmaz yara içlerine daldı
Gün batanda gözleri yola saldı
Toy düşün, dinç beyinleri yoruyor

Diyorsun ki: Gel. Bulunmuyor kızak
Uzak gülüm, dar günlerde yol uzak
Gürledikçe gök, kuruluyor tuzak
Sert esen yel onlara da vuruyor

Tül kara olsa da ad: Sarı Çiçek
Gezinirdi yaprakta ak pak böcek
Güz gelmeden oldun yerde oyuncak
Koptuğun ağaç günbegün kuruyor.

Acı Vatan Almanya'dan Göçmenlik Hikayeleri

Yazan : Hüseyin KAYA

BÖLÜM: 7

Polis ağa, dilbaz kanalıynan bana dedi ki, "Bir daha gırmızıda geçivirmesin bu Himmet ağa," İşte böylece, bu Alaman memleketinde kırmızıda geçilmeyeceğini, ineklerle öküzlerin şehre gelmelerinin yasaklandığını ve bu kafir memleketinde deve bulunmadığını da öğrenivirdim. Len Memet, ağnadın mı şimdi gecikmemin sebebi aliyesini?" dedi Himmet ve konuşmasına şöyle devam etti.

"Len Memet, neysem ki postahaneye vardım. Merdivenlerin başında mektubumu cibimden çıkarıp, hadi gözel mektubum, sen ellehem önce payitahtımız Angara'ya vasıl oluvireceksin. Önce Cumhurureisimize, Başvekilimize bizden selam söyle. Bizim için

merak idip keyiflerini bozuvirmesinler. Gece gündüz ömürlerine duacıyız. Emme bunların dilini, töresini bilemiyoruz ve hasretlik de var içimizde. Herkese selamı yazdım da, bir benim garılara selam yazamadım. Üssüyün, selamımı yazıvirecekti emme, ayıptır diye yazdırtmadım. Cumhurureisimiz bir ganun çıkarsınki, biz de garılarımıza selam goyabilelim" didim.

Postanın gapısından euzubesmeleyle girdim. Postadaki gavur garısının huzuru aliyesinde, kıtamdaki gibi hazırol duruşuna geçip, künyemi okuyup, başımınan bir tanrı selamı virdim. Selamımı farkedemedi ellehem. Ağnayıncaya kadar selam virmeyi tekrar idivirdim. Garı beni tanıyormuş gibi, yüzüme bakıp durvirdi.

Başbarmağımı pulcu garının huzuru aliyesinde, ağşam didiği gibi yalamaya başladım. Garı bana bakıp Gafasını sağa sola sallayıp gülüvirdi. Mektubumu cibimde unuduvirmişim de onun için ağnamıyor beni diye düşünüvirdim. Mektubu çıkarıp gösterip, pul istediğimi möhkemce ağnasın deyin, bu seferde sol elimin başbarmağını yalamaya başlayıvirdim.

Durup dururken, bana kaş göz işmarı yapıvirmesin mi? Len Üssüyün, len Memet bu garı beni nirden tanıyıvirdi de işmar edip duruyor? Birsürü sarı gafalı, çilli yüzlü Alaman kafiri de ellehem bana hürmeten arkamda sıra oluvirmişler. Pulcu garı gülüp de keyiflendikçe, arkamda bekleyenlerde keyiflenmeye başladılar.

Pulcu garı barmağıynan "Yaklaş len Ümmet ağa" deyin işmar idivirdi. Gınalı barmağıynan, zarfın köşesindeki ak güvercini gösterdi. Ben de, " Bizim Üssüyün çızıvirdi," didim. Mektubu aldı darttı, bir gavur pulunu mektubumun başköşesine yapıştırıvirdi. Songra başbarmağıynan, işaret barmağını birbirine sürtmeye başlayıvirdi. Para istiyor ellehem didim. Cebimdeki gaymeyi, tenine elimi değdirtmeden, pulcu garının elinin içine goyuvirdim. Şimdi mektubum, belkimde kara trenlere binivirmiş de Angara'ya doğru yollara düşüvirdi ellehem" dedi Himmet.

"Himmnet, kendini arabaya çiğnetmekten kurtardığına sevindik. Kırmızı lamba da polis ağadan da yakayı kurtarmışsın. Ee mektubunu da postalamışsın tebrik ederiz seni" deyince.

"Ohoo, başıma daha neler geldi neler. Ekmek almaya gidivirince, iki Alaman garısı az gala beni zorla gabtıgaçtılarına dıkıp oynaşmaya götürüvireceklerdi. Belkide postumu yüzüp, dabaklatıp seccade yapıp duvara çakıvireceklerdi," dedi ve iyice meraklandırdı Himmet bizi.

(Devamı var)

Saman nezlesi cinselliği öldürüyor

Yrd. Doç. Dr. Cengiz Kızmaz'ın tüm dünyada büyük ilgi gören araştırmasına göre; burun akıntısı, hapşırma ve yorgunluk gibi belirtilerle kendini gösteren saman nezlesi, cinsel hayatımızı olumsuz etkiliyor

Saman nezlesi olarak bilinen mevsim alerjisinin, cinsel hayatı olumsuz etkilediği ve seks isteğinde azalma yarattığı belirlendi.

Celal Bayar Üniversitesi'nden Yar. Doç. Dr. Cengiz Kızmaz ve ekibinin iki yıl süren araştırmaları ile kanıtladığı, 'cinsellik ve alerjiler arasındaki bağlantı, Tıp çevrelerinde de ilgiyle karşılandı.

SORULAR SORULDU

Araştırma için aktif cinsel yaşamı olan ve alerjik saman nezlesinin dışında başka hiçbir kronik hastalığı bulunmayan 43 kişi belirlendi.

27 kadın ve 16 erkek hasta, iki yıl süreyle incelendi. Saman nezlesi olan hastalar ayrıca hiçbir hastalığı olmayan 40 kişilik normal grupla karşılaştırıldı. Alerjik şikayetlerin ağır olduğu dönemde, hastalara cinsel fonksiyonları değerlendiren skalaya ait sorular soruldu. Bu dönemde hem kadın hem de erkek hastaların cinsel isteklerinin, belirgin biçimde bozulmuş olduğu gözlendi.

TEDAVİ BİR AY SÜRDÜ

Hastaları 1 ay boyunca antialerjik ilaçla tedavi ettikten sonra alerji şikayetleri açısından değerlendirdiklerini anlatan Yar. Doç. Dr. Cengiz Kırmaz, araştırmayla ilgili şu bilgileri verdi: "Önce alerji ile ilgili şikayetlerinin ortadan kalktığı görüldü. Bu şikayetsiz dönemde yeniden kadın ve erkeklere, cinsel fonksiyon skalasını değerlendiren sorular sorularak sonuçları incelendi. Alerji bulgularının olmadığı dönemde, hem kadın hem de erkeklerin seks dürtüleri normal insanlarla aynıydı."

DÜNYA ÖĞRENDİ

Doç. Dr. Kızmaz'ın araştırması, Amerikan Alerji ve Klinik İmmünoloji Derneği resmi yayın organı ve dünya üzerinde çok saygın bir tıp dergisi olan 'Annals of Allergy Asthma and Immunolgy"de yayınlandı. Reuters Haber Ajansı tarafından dünyaya duyurulan araştırma; bir ay süren alerji tedavisinin, kadın ve erkeklerin bozulan seks hayatını normale döndürdüğünü kanıtladı.

Alzheim kalıtsal

ABD'de 12 bin ikiz üzerinde yapılan bir araştırma, Alzheimer hastalığının büyük ölçüde kalıtsal olduğunu ortaya koydu.

Los Angeles'taki Güney Kaliforniya Üniversitesi'nden Profesör Margaret Gatz başkanlığında yaklaşık 12 bin ikiz üzerinde yapılan araştırmada, kalıtsal faktörlerin etkisinin Alzheimer hastalığında son derece önemli olduğu belirlendi.

Gatz, çok sayıda İsveçli ve Amerikalı bilim adamının da katıldığı araştırmada, daha önce hastalıkları çevresel faktörlere bağlanan kişilerde genetik faktörlerin öneminin incelendiğini belirtti.

Araştırma sonucunda kalıtsal faktörlerin etkisinin son derece önemli olduğunun ortaya çıktığını belirten Gatz, "Bu, hastalıkta çevrenin önemli olmadığı anlamına gelmiyor. Enfeksiyonlar gibi dış etkenler hastalığa neden olabilir. Elde ettiğimiz sonuçlar, daha önceki tahminleri doğruluyor. Önemli olan daha önce hiç bu konuda, bu kadar denek üzerinde araştırma yapılmamış olması" dedi. 1998'den bu yana yaşları 65'in üzerinde olan 11 bin 884 İsveçli ikiz üzerinde yapılan araştırmanın sonuçları, "Archives of General Psychiatry" adlı derginin Şubat sayısında yayımlandı.

GEMLİK REHBERİ

GEREKLİ TELEFONLAR

İtfaiye	110
Polis İmdat	155
Jandarma İmdat	156
Jandarma K.	513 10 55
Polis Karakolu	513 18 79
Gar. Kom.	513 12 06

KAYMAKAMLIK

Kaymakamlık	513 10 51
C.Savcılığı	513 10 53
C.Savcı Yrd.	513 29 54
Emniyet Müd.	513 10 28

ULAŞIM

METRO	513 12 12
Aydın Turizm	513 20 77
Süzer Turizm	512 10 72
Kanberoğlu-Esadaş	514 45 49
Anıtur	514 47 71
Kamil Koç	513 35 71

HASTANELER

Devlet Hastanesi	513 92 00
SSK Hastanesi	513 23 29
Mer.Sağ.Ocağı	513 10 68
Tomokay Tomografi	513 65 29

TAKSİLER

Körfez Taksi	513 18 21
Çınar Taksi	513 24 67
Güven Taksi	513 32 40
Gemlik Taksi	513 23 24
Manastır Taksi	514 35 50

RESMİ DAİRELER

TEK Arıza	513 20 66
TEK İşletme	513 45 03
Statyum	514 00 95
Orm.Böl.Şef.	513 12 86
Milli Eğt. Md.	513 11 74
Halk Kütüphane	513 13 53
Askerlik Şb.	513 10 57
Karayolları	513 13 08
Liman Baş.	513 11 33
Mal Müd.	513 10 95
Nüfus Md.	513 37 42
Özel İd. Md.	513 15 07
Tapu Sicl. Müd.	513 14 14
Müftülük	513 13 64
Gümrük Md.	524 85 86
Tekel Md.	513 10 42
Ver. Dairesi Md.	513 10 92
İlçe Tarım Müd.	513 10 45
İlçe Seç. Md.	513 77 77
Halk Eğitim Müd.	513 18 46

BELEDİYE

Santral	513 45 21 -23
Başkanlık	513 45 20
Zabıta	513 24 32
Otobüs İşlet.	513 45 21-122
Su İşlet.	513 45 21 - 115
İtfaiye	513 23 25
Muhasebe Md.	513 45 21 -182
Yazı İşl. Md.	513 45 21 -111
Su Arıza	Yalnız 185

DENİZ OTOBÜSÜ

Bursa	256 77 84
Mudanya	544 30 60
Yenikapı	(212) 516 12 12
Yalova	(226) 811 13 23
İDO İmam Aslan Dinlenme Tes.	513 23 94

VAPUR - FERİBOT

Yalova	(226) 814 10 20
Topçular	(226) 363 43 19
Eskihisar	(262) 655 60 31

OTOBÜS

Şehirlerarası	261 54 00
Otobüs Terminali	(18 Hat)

TÜP DAĞITICILARI

Aygaz	513 12 95
Tekgaz	513 16 37
Ocakgaz	513 16 37
Ergaz	513 88 43
İpragaz	513 22 59
Habaşgaz	513 45 46
Yeni Likitgaz	513 65 00
BP Gaz	514 59 81
Bütünler Likitgaz	513 80 00
Akçagaz	514 88 70
Totalgaz	514 17 00
AKCAN PETROL	513 10 79
YERLİYURTLAR PETROL	513 30 33
TUNCAY OTO GAZ	513 14 25

NÖBETÇİ ECZANE

13 ŞUBAT 2006 PAZARTESİ
SENA ECZANESİ
Demirsubaşı Mh. - GEMLİK
Tel: 513 01 02

GEMLİK'İN İLK GÜNLÜK GAZETESİ
Körfez
GEMLİK GÜNLÜK SİYASİ GAZETE

YEREL SURELİ YAYIN
YIL : 33 SAYI : 2358
FİYATI : 0.25 YTL. (KDV Dahil)
Sahibi : Kadri GÜLER
Sorumlu Yazı İşleri Müdürü : Serap GÜLER
Haber Müdürü : Seyfettin ŞEKERSÖZ
İstiklal Cad. Bora Sok. No:3/B
Tel : 513 96 83 Fax : 513 35 95 GEMLİK
Yönetim ve Basım Yeri : KÖRFEZ OFSET
Matbaacılık-Yayıncılık-Reklamcılık Tesisi
İstiklal Cad. Bora Sok. No:3/B GEMLİK
(Dini bayram Günleri ve Pazar günleri yayınlanmaz)

ARSLAN TİCARET

İNŞAAT MALZEMELERİ PAZ. TAH. TİC

BURSA BETON
Sanayi ve Tic. A.Ş.

YETKİLİ BAYİİ

- Demir
- Kireç
- Çimento
- Tugla
- Kiremit
- Beyaz Çimento
- Kum ve Çakıl

Hazır Beton Bayiliği ile
Siz Sayın Müşterilerimizin Hizmetinizdeyiz.

İsmail ARSLAN

Ilıca Cad. No: 49 / A
Gemlik / BURSA

Tel.: (0.224) 513 20 65
Fax: (0.224) 513 49 02

Uludağ da kar 2 metreye yaklaştı

Uludağ'da kar 2 metreye yaklaştı Kış turizminin önde gelen merkezlerinden Uludağ'da kar kalınlığı 197 santimetreye ulaştı. Kar yağışının salı gününe kadar devam etmesi bekleniyor.

Uludağ Meteoroloji İstasyonu'ndan alınan bilgiye göre, oteller bölgesinde kar kalınlığı son yağışlarla birlikte 197 santimetreyi buldu.

Sis nedeniyle görüş mesafesinin 200 metreye kadar düştüğü Uludağ'da, hava sıcaklığı eksi 8 derece olarak ölçüldü. Kar yağışının salı gününe kadar devam etmesi bekleniyor.

Bu arada, yoğun kar yağışı nedeniyle araçların zincirsiz geçişine izin verilmeyen Uludağ yolunda zaman zaman uzun araç kuyruklarının meydana geldiği bildirildi.

AK PARTİ

Başbakan
Recep Tayyip ERDOĞAN

AK Partimiz bir karışım değil, bir bileşimdir.
Yani gemilerini yakıp gelenlerin partisiyiz.
AK Parti geniş tabanlı bir partidir.
Daha da genişletmek için herkesi, her kesimi kucaklamak için geliyoruz.
Onun için 18 Şubat 2006 tarihinde yapılacak olan
kongrede ilçe başkan adayı oldum.

AK PARTİ
Gemlik İlçe Başkan Adayı
Mustafa DURMUŞ

'Gemlik Körfez' internette → www.gemlikkorfezgazetesi.com adresini tıklayın

Son ödeme 16 Şubat'ta

Marmarabirlik Yönetim Kurulu Başkanı Refi Tavioğlu ve Genel Müdür İ. Hakkı Eren, Gemlik Kooperatifini ziyarette, ortaklara sevindirici haberi verdi. Son zeytin ödemelerin 16 Şubatta verileceğini söyleyen Tavioğlu, Orhangazi Caddesindeki Kooperatif binasının Adliye Sarayı yapılması için devir yapmanın mümkün olmadığını da söyledi. Seyfettin ŞEKERSÖZ'ün 2'de

GEMLİK GEMLİK'İN İLK GÜNLÜK GAZETESİ

Körfez

TARAFSIZ SİYASİ GAZETE

14 Şubat 2006 Salı info@gemlikkorfezgazetesi.com 25 YKr. (250.000 TL.)

Başkan Turgut taburcu oldu

Safra kesesi rahatsızlığından dolayı Muhammer Ağım Gemlik Devlet Hastanesi'nde tedavi gören Belediye Başkanı Mehmet Turgut taburcu oldu. Belediye Başkanı bir dizi kontrol den geçti. Evinde dinlenen Başkan Turgut, ıstirahatı bitince görevine dönecek.

Devlet Hastanesi Yaptırma Derneği müjdeli haberi verdi

Diyaliz ünitesi Mayıs ayında açılacak

Muammer Ağım Devlet Gemlik Devlet Hastanesine yaptırılan bina içinde düzenlenen diyaliz bölümü, bina tamamlanınca hizmete girecek. Mayıs ayında açılacak olan diyaliz ünitesinin çevrenin sıkıntısını sona erdireceği bildirildi. AKP Bursa Milletvekili Altan Karapaşaoğlu ise, *"Hedefimiz Muammer Ağım Kadın Çocuk ve Doğum Hastanesi'nde yapılacak onarımla yatak sayısını sayısını 200'e çıkarmak ve Uzman doktorların bulunduğu Bölge Hastanesi durumuna sokmaktır."* dedi.

Seyfettin ŞEKERSÖZ'ün haberi 3'de

Devlet Hastanesi Yaptırma ve Yaşatma Derneği yöneticileri ile Altan Karapaşaoğlu görülüyor

Güne Bakış

Kadri GÜLER
kadri_guler@hotmail.com

Sağlık tesisleri...

Gemlik sağlık tesisleri açısından gün geçtikçe daha iyi bir noktaya geliyor.

Dünün Terme Oteline yapılan derme çatma Devlet Hastanesi'nden, yıldızlı otel durumundaki Muammer Ağım Devlet Hastanesi'ne uzanan bir yol...

SSK Hastanelerinin Sağlık Bakanlığı'na devrinden sonra giderek iyileşen bir ikinci Devlet Hastanesi...

Sağlık Ocakları.. Gün geçtikçe artan hemin ve personel sayısı..

Bunlar yeterli değil ama düne göre büyük yol katedildi.

Muammer Ağım Devlet Hastanesi'nin yanında açılacak olan ek bina ile poliklinikler rahatlayacak, hastalar biraz daha soluk alabilecekler..

Bu ek bina içine yaptırılan Diyaliz Bölümünde 9 diyaliz hastası tedavi görebilecek.

Bursa'ya gidip gelmekten birçok hasta kurtulacak.

Gemlik Devlet Hastanesine çevre ilçelerden de hastalar gelmekte. Hatta, Bursadan hastaların geldiği görülmekte...

Kaliteli tedavi hastaların hakkı.

Gemlik'te mevcut hastanelerde yapılan polikliniklere karşın hasta sayısındaki yoğunluk, sıra almada sorunlar doğuruyor. Şikayetlere nneden oluyor.

Hastanelerimizde eksik olan bölümlerin açılması ve yeni ek binanın hizmete girmesiyle yatak yapasitesi de artacak.

Hizmet ağı biraz daha genişleyecek.

Sağlıkta önce insan temel ilke oldukça kalite artacak.

Olumlu gelişmeleri yakından izliyoruz.

Ülkü Ocağı'nda "Aşure Günü"

Gemlik Ülkü Ocakları Dergisi Muharrem ayının 10. gününe rastlayan günde mevlit okutup, aşure dağıttı.

Gemlik Ülkü Ocakları Derneği'nin Bora Sokakta bulunan lokalinde muharrem ayının başlaması nedeniyle aşure günü düzenlendi. Dernekten birlik çağrısı yapıldı. Haberi s. 5'de

Marmarabirlik Gemlik Kooperatifinin eski Başkanı Ahmet Şahin ile şimdiki başkanı İbrahim Aksoy arasında sözlü tartışma sürüyor

Şahin"Makamından kovup, kapının önüne attık"

72 nolu Marmarabirlik Zeytin tarım Satış Kooperatifi eski ve yeni baskanları arasındaki sözlü tartışma devam ederken, Ahmet Şahin, şimdiki başkan İbrahim Aksoy'a verdi veriştirdi.

Seyfettin Şekersöz'ün haberi sayfa 4'de

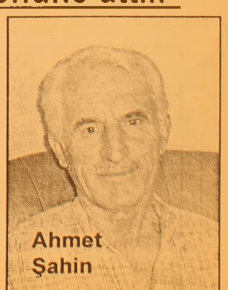

Ahmet Şahin

Buluşma

Gürhan ÇETİNKAYA

Sevgi...

Bugün Sevgililer Günü..

Olaya aslında daha geniş boyutta bakmak gerek.

Sevgi,saygı vazgeçilmez değerler.

Gelişmişliği, uygarlığı,sıcaklığı algılatan kavramlar.

Sevgililer Günü'ne bu çerçeveden bakmak daha anlamlı.

Sevgi insanın var oluşuyla daha doğrusu beyin fonksiyonlarının harekete geçmesiyle başlıyor.

İlk insandan bu yana sevgi değişik biçimlerde aktarılıyor, sunuluyor.

Sümerler anlamlı ve yazılı adımlar aktaran bir uygarlık.

İlk aşk şiirinin duygudan dışa dökülüşüne ilk imzayı koyanlar da Sümerler.

Onların yarattığı ve bilinen ilk aşk şiiri İstanbul Arkeoloji Müzeleri'nde bulunuyor. Bir taş tablet üzerine çivi yazısı ile bir kadın tarafından yazılan şiir yaklaşık 4 bin yaşında.

Eski Sümer uygarlığı zamanında yazılan şiir Arkeoloji Müzesi ve Türkiye için olduğu kadar dünya için de çok büyük bir kültürel değer ifade ediyor. Şiir, Sümerli tapınak katipleri tarafından, Milattan Önce 2030 yılında Nippur'da, eski Babil lehçesi ile yazılmış.

Bu esrarengiz taş tabletin hikayesi de ilginç: Bin yıl kadar önce Sümer memleketini idare etmiş olan kral Şusin'e neşeli bir gelin tarafından yazılmış bu dizelerde aşk ve güzellikten söz eden kıtalar var.

Sümer şairlerine göre Tanrıça İnanan, toplumun süsü, Sümer'in neşesidir. Ay Tanrısı Nanna'nın kızıdır.

İnanna'yı Sümerliler yarattı.

Kadınlarda izledikleri, görmek istedikleri bütün nitelikleri, onun şahsında toplamışlar, onu yüceltmiş, ona tapmış ve hakkında yığınlarla şiir, hikâye yazarak ölümsüzleştirmişlerdir.

O, güzelliğin, şuhluğun, çekiciliğin, şefkatin, hırsın, kavganın, önderliğin, kurnazlığın ve en önemlisi bereketin ve çoğalmanın sembolü olmuştur.

Öykülerinde Kabil ile Kain'in tartışmasını, Leyla ile Mecnun'un sevişmesini, çobanların erişilmesi güç aşklarını, kadının fettanlığını, insafsızlığını, erkeğin hayranlığını, umursamazlığını, kardeş sevgisinin en yücesini görüyoruz.

İnanna, aşkıyla Sümer şairlerine, ozanlarına bitmez, tükenmez bir ilham kaynağı olmuş, onun için yazılan öyküler, çivi yazısıyla ölmez kilden tabletler üzerine yazılarak zamanımıza kadar ulaşmış.

İnanna'nın Dumuzi'ye olan duygularını aktaran şiirin özeti şöyle;

"Sana söyleyeceklerim
Şarkılar içinde dokunsun.
Sana söyleyeceklerim
Kulaktan kulağa aksın,
Yaşlıdan gence geçsin:
Savaşta öncünüm, kavgada yardımcın,
Mecliste koruyucun, yolda hayatın.
Ey Dumuzi!
Sen gerçekten benim aşkımsın!"

Marmarabirlik Yönetim Kurulu Başkanı Refi Tavioğlu açıkladı:

Son ödeme 16 Şubat'ta

Marmarabirlik Yönetim Kurulu Başkanı Refi Tavioğlu ve Genel Müdür İ. Hakkı Eren, Gemlik Kooperatifini ziyarette, ortaklara sevindirici haberi verdi. Son ödemelerin 16 Şubatta ödeneceği söyleyen Tavioğlu, Orhangazi Caddesindeki Kooperatif binasının Adliye Sarayı yapılması için devir yapmanın mümkün olmadığını söyledi.

Seyfettin ŞEKERSÖZ

Marmarabirlik Yönetim Kurulu Başkanı Refi Tavioğlu ile Marmarabirlik Genel Müdürü İsmail Hakkı Eren, dün ziyaret ettigi Gemlik Kooperatifinde müjdeli haber verdi. Refi Tavioğlu, Gemlik Kooperatifi Yönetim Kurulu Başkanı İbrahim Aksoy ile yönetim kurulu üyeleriyle yaptığı toplantıda, ortaklara yapılacak son ödemenin 16 Şubat 2006 Perşembe gunu başlayacagını bilidirdi.

Taviloglu, 2005-2006 kampanyasında daha önce alınan karar ve yapılan planlama geregi son ödeme ile ortaklara 12.8 milyon YTL ödeneceğini söyledi.

Marmarabirlık Yönetim Kurulu Başkanı Refi Tavioğlu ve Genel Müdür I. Hakkı Eren Gemlik Kooperatifi yöneticilerini ziyaret etti.

ADLİYE SARAYI İÇİN GİRİŞİM

Öte yandan Gemlik'e kazandırılmak istenen modern Adliye Sarayı için uygun görülen Marmarabirlik'e ait Orhangazi Caddesi üzerinde bulunan depoların olduğu yer için de görüşlerini belirten Refi Taviloğlu, Marmarabirlik'in özerk bir yapıya sahip bulunduğundan, ilgili yerin devir edilmesinin mümkün olamayacağını söyledi.

Birlik'in hukukçularıyla konuyu görüştüklerini söyleyen Tavil. *"Konu bize ileti biz de hukukçularımıza açtık. Bize uygun olamayacağını söylediler. Çünkü bizin 40 binin üzerinde ortağımız var, açılacak bir mahkemede yürütmeyi durdurma kararı verilebilir. Tüm kooperatifleri mizin genel kurullarına konuyu götürülüp oralardan olur alınması gerekiyor. Bizden önceki yönetim kurulları ortaklarına faydalı olması için buraları almışlar, bizim de görüşleri miz bu yönde olacaktır"* şeklinde konuştu.

Marmarabirlik'in Orhangazi Caddesindeki depolarının Adliye Sarayı yapılması için devrinin mümkün olmadığı bildirildi

TURAN TRAFİK
ADNAN TURAN
Her türlü araç devir
Yeni kayıt, Plaka,
Ruhsat, Fenni muayene
Sigorta işlemleri yapılır.
Adres: Gürle İş Merkezi
Kat: 1 No: 66 - GEMLİK
Tel : (0.224) 514 62 02
GSM: (0.537) 933 25 26

DEVREN SATILIK
İNTERNET CAFE
15 PC'li 80 m²
GSM : (0.536) 841 89 49

Devlet Hastanesi Yaptırma Derneği müjdeli haberi verdi

Diyaliz ünitesi Mayıs ayında açılacak

Muammer Ağım Devlet Gemlik Devlet Hastanesine yaptırılan bina içinde düzenlenen diyaliz bölümü, bina tamamlanınca hizmete girecek. Mayıs ayında açılacak olan diyaliz ünitesinin çevrenin sıkıntısını sona erdireceği bildirildi. AKP Bursa Milletvekili Altan Karapaşaoğlu ise, "Hedefimiz Muammer Ağım Kadın Çocuk ve Doğum Hastanesi'nde yapılacak onarımla yatak sayısını 200'e çıkarmak ve tüm uzman doktorların bulunduğu Bölge Hastanesi durumuna sokmaktır." dedi.

Seyfettin ŞEKERSÖZ

Muammer Ağım Devlet Hastanesi'ne yapılan ek binanın iç ve çevre düzenlemesinin Mayıs ayında bitirilerek teslim edileceği bildirilirken, diyaliz ünitesi de hazırlanıp hizmete açılacak.

Devlet Hastanesi Yaptırma ve Yaşatma Derneği Başkanı Mehmet Turgut'un rahatsızlığı nedeniyle gelemediği Ticaret ve Sanayi Odasındaki toplantıya, AKP Bursa Milletvekili Altan Karapaşaoğlu'da katıldı.

Dernek Başkan Yardımcısı Erdoğan Barutçuoğlu, üyeler Hakkı Çakır, Hasan Başaran, Tevfik Solaksubaşı, Teoman Ekim, Faruk Güzel ve Abdullah Güler, binanın teslim edilmesi hakkında bilgi basına verdiler.

Dernek Başkan Yardımcısı Erdoğan Barutçuoğlu, yaptığı açıklamada, ek binanın içinde yapılan çalışmalar Mayıs ayında bitirilerek teslim edileceğini söyledi.

Binanın yapımını yürüten müteahhidin Mayıs ayının ilk haftasında binayı çevre düzenlemesi dahil bitmiş olarak teslim edeceğini söyleyen Barutçuoğlu, bu tarihten sonra Diyaliz Bölümünün de faaliyete geçmesi için çalışmaların başlayacağı müjdesini verdi.

Hastane oda tefrişi için dernek aracılığıyla 10 bin YTL bağış yapılması isteminin vatandaşlar arasında yüksek bulunması nedeniyle bugüne kadar e bir kişinin oda tefrişi için başvuruda bulunduğu bildirildi.

Barutçuoğlu, bağışın 5 bin YTL'ye indirilmesinin düşünüldünü söyledi.

Gemlik Devlet Hastanesi Yaptırma ve Yaşatma Derneği Yönetim Kurulu üyeleri yaptıkları basın toplantısında Hastane ek binasının ve diyaliz ünitesinin Mayıs ayında açılacağını açıklandı.

DİYALİZ HEMEN

Öte yandan Diyaliz ünitesi için görüşlerini bildiren Karapaşaoğlu, hastanede bu ünitenin açılacak olmasının Gemlik ve çevresindeki hastaları rahatlatacağını söyledi.

Karapaşaoğlu, diyaliz ünitesi için her tür malzemenin hazır olduğunun altını çizerken *"Hedefimiz Muammer Ağım Kadın Doğum ve Çocuk Hastanesi'nde yapılacak tadilatla hasta yatak sayısını 200'e çıkarıp tüm uzmanların bulunacağı Bölge Hastanesi konumuna gelmektir. Bunun yanında hastanede acil kalp ameliyatı hariç diğer büyük ameliyatlarında yapılmasını sağlamak istiyoruz."*şeklinde konuştu.

Muammer Ağım Devlet Hastanesindeki diyaliz ünitesinin açılmasıyla çevrenin sıkıntısının sona ereceği bildirildi.

İLAN

Gemlik Asliye Hukuk Mahkemesi'nin 2005/480 esas ve 2006/29 kararnosu ile Yeter olan ismim Nujin olarak değiştirilmiştir. İlan olunur.

Yeter ZOR

Yazı YORUM

Diş Hekimi Özcan VURAL
ozcanvural1933@hotmail.com
www.ozcanvural.sayfasi.com

Sinirlenen kaybeder!..

AKP hükümeti giderek sinirlenmeye, itidalini kaybetmeye,önce devletle, sonra da milletle kav ga etmeye başladı...

Hangi konu gündemde öne çıkarsa o konuda kavgaya giriyor.

Televizyonları açtığınızda önce seviyesiz kav ga filmleri, sonra da Banu hanımla sevgilisinin kavgaları, daha sonra da Semra kaynana ile ko casının tepişmeleri millete az geldiği sanı üzeri ne şimdi de siyasi kavgalar, Başbakan ve bakanlarının meydan okuyan ,argolu konuşmaları haber saatlerini doldurmaya başladı...

Bir Başbakan düşünün ki, haklı haksız konuşan bir vatandaşına "Lan terbiyesizlik etme" diyor. Sonra da "Ananı da al git" diyor.

Tarafsız gözle bakın lütfen; Başbakan da sakinleştiğinde o da baksın.

Dünyanın her ülkesinde vatandaşlar ülkeyi yönetenlere çeşitli tepkiler vermesi olabilir. (Kasa fırlatan esnafı gördük)

Ama kasa fırlatan esnafa Sayın Bülent Ecevit (Başbakan) ne küfür etti, ne de polislere dövdür dü.

Mersin de vatandaş, çok dayak yediğini söylü yor.

Başbakanın "Anasını satayım" dediği bir ülke de daha kötü bu söz teatileri daha da argolaşır, küfürlere kadar gidebilir.

Peki, "anasını satan" "Lan terbiyesizlik etme" "Ananı da al git " diyen bir Başbakan Avrupa ülkelerine "medeniyetler ittifakından" "hoş görü" den söz etmesi kim hoş görür ve ciddiye alır?

Çok merak ediyorum. Sayın Başbakanın içi rahat mı acaba ?

Yoksa çok ayıp oldu. bu sözler bir Başbakana yakışmadı, sinirlerime hakim olsaydım, hoş goru ile canı yandığı belli olan bu vatandaşa yaklaşı mım sakın, itidalli olmalıydı, büyük hata yaptım diyebiliyor mu?

Kendisi ve partisi bu çok yönlü çekişmeyi nereye kadar sürdürmeyi düşünüyor.

Bir atasözünü hatırlayalım; "Keskin sirke kü püne zarar verir " diyor atalarımız.

Düşünün, geldiğiniz günden beri toplum "Din"le yatıp, "Din"le kalkıyor.

Bu toplumun konuşacak, üzerinde düşünecek ve çalışacak başka derdi, konusu yok mu?

Gerçekte dünya da her alanda ki başarısızlıklarımıza karşı dini ve milliyeti ön plana çıkararak kendimizi oyalamıyormuyuz?

Dünyanın en borçlu ülkelerinden biri olmamız, yaşam kalitesi açısından 89. sırada olmamıza, ülkede gittikçe artan yolsuzluk, işsizlik, adaletsizlik, kapkaça rağmen, bunlar bizi tedirgin etmiyor da, sadece manevi tatmin yollarına sapmanız, ülkenin geleceği açısından ne kadar acı...

Hükümet ve milletvekilleri üsluplarına dikkat etmek, ölçülü olmak zorunda.

Danıştay bir karar veriyor, Rektör Yücel Aşkın'ın tutuklanmasında "Yargıya saygı duyulmasını" söyleyenler,buna Adalet Bakanı da dahil, bu karar en aşırı ifadelerle Yargıyı dikta anlayışıyla itham etmelerini okuyan, duyan vatandaşlar argo tabirle "Lan bunlarda bir böyle, ertesi gün başka diyor" bunlar takiyyenin de canına okudular demez mi?

Biz de diyoruz ki "Beyler ayıp oluyor. Devlet adamlığını bu kadar da ucuzlatma yın, biz ne olduğunuzu biliyoruz.

Ama dünyaya ayıp oluyor".

"Söz gümüşse, sükut altındır."

Anladınız mı?

Marmarabirlik Gemlik Zeytin Tarım Satış Kooperatifi eski başkanı Ahmet Şahin ile Başkan İbrahim Aksoy arasındaki atışma sürüyor

"Makamından kovup, kapının önüne attık"

Seyfettin ŞEKERSÖZ

72 nolu Marmarabırlik tarım satış Kooperatifi eski Başkanı Ahmet Şahin, şimdiki başkan İbrahim Aksoy'a suçlamalarını sürdürüyor.

Asılsız suçlamaları cevaplamak zorundayım diyen Şahin, yaptığı açıklamada, İbrahim Aksoy için "Beni kimse kovmadı, ama biz kendisini makamından kovup kapının önüne attık.

Üç ay içinde üç yerden kovuldu. Pişkinliğinden dolayı orada duruyor" dedi.

HİZMET YOK

Ahmet Şahin, İbrahim Aksoy'un kendisine verdiği cevapta, hizmetin üreticinin ayağına götürdük diyenlerin üreticiye bu yıl çektirdikleri çilenin hizmet olarak söylenmesinin yanlışlığına değinerek:

"Başkanlıktan düşürme konusunda istemeden yapıyoruz, dediğimi söylüyor. Doğrudur, nezaket gereği söyledim, ben kendisiyle yönetime girdiğim ay içinde ters düşmeye başladım. Dolu vurgunu zeytinlerin alımı konusunda birliğe gidelim zeytinler alınacak veya alınmayacak öğrenelim dedim. Bana numune zeytin getir, gidelim dedi. Numune getirdim, bugün yarın oyaladı. Aradan 20 gün geçti, kampanya başladı zeytinler alınacak mı alınmayacak mı belli değil. Ortaklar merak ediyor. Kendi keyfini bozmuyor, "hizmet veremeyeceğim yerde işim yok" diye istifa dilekçesi yazdım. O zaman gel birliğe gidelim dedi, Gittik. Zaman geçmişti, Genel Başkan yönetimle görüşeyim dedi, ortaklar umudu kesip başlarının çaresine bakmaya başladılar.

Ondan sonra İbrahim Aksoy, kongrede çıktı, benim için 'bölgesinin vuruk zeytinlerini değerlendiremedi' dedi. O kadar ciddiyetten uzak, sen hangi bölgenin başkanısın?" dedi.

Şahin, üç ay başkanlık yaptığını kooperatifin parasıyla bir simit bile yemediğini belirterek açıklamasını sürdürdü:

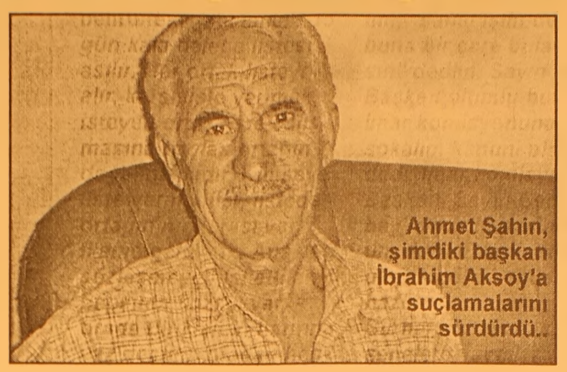

Ahmet Şahin, şimdiki başkan İbrahim Aksoy'a suçlamalarını sürdürdü..

"Kooperatife üç liralık masraf faturası getirmedim. Kendisi yedi senedir Yönetim Kurulu Başkanlığı yapıyor. Her şeyin tadını kendisi daha iyi bilir, sözleri gerçeği yansıtmıyor. Kongrede açılış konuşması yapmadığından dolayı seçimi kazanamadı diyor, yolsuzluklarından dolayı dememişler, onun için gururluyum. Övgülerinden dolayı kendilerine teşekkür ederim "

Şahin, ortak çıkarma konusunu kendisine yıkmak istediklerini de belirterek. *"Herkes gerçeği öğrendi. Yalan politikanız sona erdi. Kendi başkan yardımcısının ilk imzayı attığını söylesin, inandırıcı olsun. Karar defteri orada, her şey meydanda, karar defterinde beş kişinin imzası var, inkar etmi yorum, benim de var. Kimsenin gururuyla oynamasınlar,"* şeklinde konuştu.

Marmarabirliğin 50 yıllık döneminde böyle bir rezalet yaşanmadığını, ana sözleşme gereği üye listelerinin seçimerden bir ay önce askıya çıkması gerektiğini belirterek, *"Seçimlere 15 gün kala delege listesi asılır. Her ortak listeyi alır, karşı liste yapmak isteyen ortak liste çalışmasına başlar, ortağın doğal hakkıdır. Kimseye liste vermediler, listede ortağın numarası var, ikametgahı yok. Ana sözleşmeyi ihlal ettiler, hepsinin imzası var, orada bir kişinin hatırına vaz geçtim, oradan hepsinin kelepçeli çıkması gerekirdi."* dedi..

DÜZENBAZ KİM

Kooperatif önüne yapılmak istenen kantar için de çeşitli spekülasyonların yaşandığı ikili arasındaki iddialar sürerken Ahmet Şahin'in yaptığı açıklama şöyle oldu: *"İbrahim Aksoy, kooperatife kantar Ahmet Şahin başkanlığında geldi diyor, az da olsa hakikati yansıtıyor. Belediye ile olan görüşmeler olumlu geçmemiş diyor, hazır buldu, onun bu işlere aklı ermez. Belediye'ye müracaat ettim, yer tespiti yaptılar, uygun yeriniz yok dediler. Belediye Başkanına gittim, "şahsi işim değil, buna bir çare bulacaksın" dedim. Sayın Başkan olumlu buldu, imar komisyonuna sokalım kanuni olsun dedi. İmar komisyonu Başkanı Sayın Cemal bey'in yazıhanesine gittim durumu anlattım, uygun gördü, muamele hazırdı.*

Bir haftada olacak işi senelere yaydılar. Aksoy, liste arkadaşları kovdular diyor, arkadaşların bana saygısı sonsuzdur, ben çok sevdiğim bir arkadaşın yanına gittim, görüştük konuştuk. Bazı nedenlerden dolayı liste çıkarmayı uygun görmeyip vazgeçtik, oradan ayrıldım, arkadaşlara ben katılmıyorum, siz devam edin dedim. üzüldüler, sonra kendileri de vaz geçtiler.

Beni kimse kovmadı. Ama biz kendisini makamından kovup kapının önüne attık, üç açında üç yerden kovuldu.

Pişkinliğinden dolayı orada duruyor.

KSK MÜHENDİSLİK LTD. ŞTİ.
Sebahattin DOKSANBİR

Buderus

ISISAN

AKILLI ISITMA SİSTEMLERİ
YETKİLİ BAYİİ

DOĞALGAZ
KOMBİ
KAZAN
KALORİFER TESİSATI
KLİMA
HAVALANDIRMA
SIHHİ TESİSAT TAAHHÜT

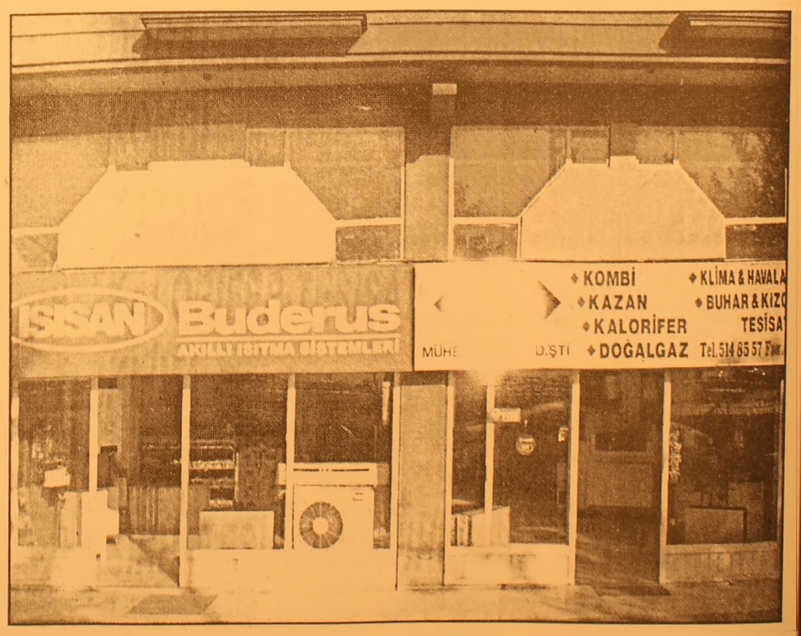

DOĞALGAZ BİZİM İŞİMİZ

Merkez: Gazcılar Cad. No:27 BURSA
Tel: (0.224) 220 61 53 Fax: 225 30 74
Şb: İstiklal Cad. Baytaş Körfez Sitesi
Blok 2 No:42 GEMLİK
Tel: (0.224) 514 85 57 Fax: 514 85 58

Ülkü ocağında aşure etkinliği

Seyfettin ŞEKERSÖZ

Ülkü ocağında Aşure etkinliği

Gemlik Ülkü Ocağında aşure günü nedeniyle ocak bünyesinde Yasin'i Şerif okutuldu, davetlilere aşure ikram edildi.

Gemlik Ülkü Ocağı başkanı Osman Durdu, konuyla alakalı olarak yaptığı açıklamada, "Bütün varlığı yoktan var eden, varlığından da bizleri haberdar eden Cenab-ı Hakka hamd, onun sevgili resulüne selat ve selam olsun der, ve ehlibeytinin önünde saygı ve hürmet ile eğilip maneviyatlarına iman ve itaatlerini bildiririz. Bu gün muharrem'in 10. günü. Resulü Ekrem efendimiz Hz. Hüseyin'in İslam devletinin yönetimini ele geçirmiş zalimlerin kafir askerlerine şehit edildiği gündür. Hüseyin Evrenlerin övüncü en büyük insan, en yüce peygamber insanlığa en önemli hizmetleri yapan kişi olan Hz. Muhammed'in torunu gözünün

nurudur.
Yezid zalimdi. Gaddardı. Haksızdı ve gaspçıydı. Ona karşı direnmek, haktan yana olanlar için bir borçtu. Yezid Müslümanlığı bozan ve ona içten düşmanlık yapan ve buna karşılık ta Müslümanların liderliği iddiasında olan kişiydi. Yezid zulmün kötülüğün temsilcisiydi.
Ehlibeyt yüce peygamberimizin ifadesiyle kendinden sonra Kur-an'ı kerim ile baglanılacak yol göstericileri idi.
Evet şimdilerde yeniden yezidlerin yezitliklerini arttırdıkları bu dönemde Kerbela topraklarını inançları ve yurtları uğruna şehit olanlara şahit olmaktayız.
Evet şimdi aşure toplantıları yeni anlamlar kazanıyor. Hüseyin sevgisi ile oluşan bilinçler zülme karşı direniş güzcyine erişmeli. Dünyadaki bütün Müslümanların kendileri üzerine projeler (BOP) geliştirilmekte. Karşı direnişlerin bayrağı, Hüseyin'in bilinci olmalıdır.
İslam'ın bütün ayrı algılanışları birbirine sevgi ve saygı ile yaklaşmalıdır" dedi.
Ülkü ocağı yönetim kurulu üyesi Mustafa Şahin'in Yasin'i Şerif okumasının ardından, Turan Yetiş'te sevilen ilahi parçaları seslendirdi.
Ülkü ocağı tarafından hazırlanan aşure kaseleri İstiklal caddesi üzerindeki esnaf ile ocağa gelen davetlilere ikram edildi.

Sosyal Yardımlaşma Vakfı eleman alacak

Seyfettin ŞEKERSÖZ

Gemlik Kaymakamlığı Sosyal Yardımlaşma ve Dayanışma Vakfı kanalı ile yürütülen Sosyal Riski Azaltma Projesi (SRAP) kapsamında Şartlı Nakit Transferi (ŞNT) ve Yerel Girişimler (YG) programları ile ilgili uygulamaları gerçekleştirmek üzere aranan niteliklerde bir (1) eleman alacağı açıklandı.
Başvuranların mezuniyetleri itibarı ile aşağıda belirtilen kategorilere göre bir öncelik sıralamasına tabi tutulacakları, öncelik sıralamasında bir alt kategoriye, ancak bahse konu kategoride hem sayı hem de aranan diğer nitelikler açısından yeterli başvuru olmaması halinde geçileceği duyuruldu.
Alınacak elemanda aranan nitelikler şöyle: 1- Sosyal Hizmetler Yüksek okulu mezunu olmak.
2- Sosyal Bilimler alanlarında üniversite mezunu olanlar (Sosyoloji, Psikoloji, Halkla İlişkiler, Rehberlik ve Psikolojik Danışmanlık vb.)
3- Üniversitelerin Hukuk, İktisat, Siyasal BİLGİLER, İktisadi ve İdari Bilgiler dalında eğitim veren diğer ölümlerinden mezun olanlar.
Yukarıda sayılan bölümlere denkliği Yüksek Öğrenim Kurumu (YÖK) tarafından kabul edilmek kaydıyla yurt dışında benzeri bir bölümden mezun olanlar da değerlendirmede dikkate alınacaktır.
Son başvuru tarihi itibariyle 35 yaşından gün almamış olmak, Erkek adaylar için askerliğini yapmış olmak, Temel bilgisayar, Windows ve MS Office yazılımlarıyla ilgili bilgi sahibi olmak, Gemlik iletişim becerisine sahip olmak.
Başvuruda bulunmak isteyenlerin, ayrıntılı özgeçmişlerini bir başvuru mektubuyla birlikte (Telefon ve adreslerini de belirtir şekilde) en geç 24/02/2006 tarihine kadar Gemlik Kaymakamlığına müracaat etmeleri gerekiyor.

Sırası Geldikçe

İnan TAMER

TERMİNAL KONUSU

Gemlik Dogalgaz Dagıtım Tesisleri'nin hizmete konulmasının başlangıç töreninde, Sn Belediye Başkanımız Mehmet Turgut, törene katılan AKP Milletvekilleri ve Büyükşehir Belediye Başkanı'na ve törene katılan Gemlik'lilere hitaben yaptığı konuşmada ilçenin sorunlarını saydığında, Gemlik'in trafiğinin içinden çıkılmaz bir hal aldığını, bir terminal binasının inşası ile şehiriçi trafiğinin rahatlayacağını belirtmişti. Büyükşehir Belediye Başkanı Sn. Hikmet Şahin'de yaptığı konuşmada "Yer gösterin, hemen başlayatayım" vaadinde bulunmuştu.

Gemlik 1 Ocak 2005 tarihinden itibaren Büyükşehirli olmuştur.

Gemlik'in onaylı şehir planında terminal yeri belli idi. İtfaiye yanıydı. Ama bir türlü kazma vurulup terminal inşaasına geçilemedi. Oyalana, oyalana bugünlere gelindi.

Gelindi de plan değiştirilerek gelindi. Eski onaylı planda terminal olarak düşünülen yer kimin, kimlerin yeriydi? İş neden bu güne kadar savsaklandı, niye Büyükşehir Belediyesi terminalin gerçek uygun olacak yere yapılmasını başlatamadı? "Hem büyük ihtiyacımız var deniliyor, niye Büyükşehire başvurmuyorlar?" diye üzerinde düşünülmedi. Terminal yapılacak garimenkullerin kimin veya kimlerin mülkiyetinde olduğu araştırılmadı, sorulmadı, incelenmedi. Değişiklik yapılması için sık sık Gemlik Belediye Meclis gündemine getirildiğinin nedeni üzerinde de bir duran olmadı.

Şimdi plan değiştirildi, Büyükşehir'e onay için sunulacak.

Acaba eski terminal olarak düşünülen yer bana veya sade, gariban bir vatandaşa ait olsa idi plan değişikliği yapılırmıydı?

Asla yapılmazdı!

Ticari bölgenin en mutana yerindeki değerli mülklerin değerini düşürüp, istimlak edebilmek için mülkleri yeşil alan kapsamına alan zihniyetle meseleçoktan hallonulurdu.

Sayın Hikmet Şahin ve Büyükşehir Belediye Meclis üyeleri!

Değişiklik onaylamadan önce konunun geçmişini , geldiği noktayı bir inceleyiniz. Değiştirilen terminal binası yeri şimdi ne olarak düşünülmüş veya aynen bırakılmış niye? bir inceleyiniz.

Marketler şehir merkezinde. Trafiği bir nebze onlar da aksatıyor. Mülkünde büyük bir alışveriş merekezi kurma düşüncesi taşıyan mal sahibinin garimenkulünü istimlak ile magdur etmek günah değil mi? İlçeyi böyle bir önemli tesisten yoksun kılmak olumlu bir iş mi? Daha olumsuz koşullarda olan, bulundukları yer konumu ile daha değerli bir yeri istimlakla terminal binası yapmak hangi akla hizmettir?

Şu iyi bilinsin ki; Yeni terminal yeri hiç bir suretle ihtiyaca sağlıklı cevap vermeyecektir.

Umurbey Köprülü Kavşak altında terminal binası yapımı ne derece doğrudur? Sonra, düşünülen yer fay hattı üzerindedir.

Doğal bir varlığı da yok edecektir. Tarihi Gemlik Ilıca ve kaplıcası yok olacak. Bu kaplıca yıllarca, şifa dağıttı. Dünyanın bir ucundan nice insan yararlandı. Çelikli ve kaliteli suyu Gemlik halkı içme suyu olarak kullandı. AKP'li Belediye Başkanımız, seçim propagandalarında bu yeri fizik tedavi ve rehabilitasyon merkezi yapacağını da vaat etti. Bu söz tutulmalıdır.

Doğal Varlıkları Koruma Kurulları da bu değerli varlığın kaybolup gitmesinin önlemesine vaziyet etsinler. Uyarı gereğini yapsınlar. Doğal varlığı korusunlar.

Sn. Hikmet Şahin, Terminal'i eski yerine yapınız. Doğal varlık Ilıca'yı insanlığın hizmetine en iyi şekilde koyunuz. Bir hata işlemeyiniz. Allah neznde yanlış bir iş yapmanın vebalini taşımayınız. Kimilerin Karun'laşmasına alet olmayınız..

RANT! RANT! RANT!

Devamlı rant'ı düşünür Niko, Avram, Hırant!

Müslüman'ın fazla parada gözü olmaz. Hakkı adaleti gözetir, adam kayırmaz.

Kefenin cebi yok, kimse bugüne kadar öbür aleme götüremedi.

Unutur görünenlere hatırlatırım.

Uğraşınız iyi bir ad bırakmak olsun

Öldükten sonra kimse bıraktığı servetin çokluğu ile anılmıyor.

'Gemlik Körfez' internette

Gazetemizi www.gemlikkorfezgazetesi.com adresinden okuyabilirsiniz

Başkan Şahin, Avusturya'dan umutlu döndü

Bursa Büyükşehir Belediye Başkanı Hikmet Şahin, Teleferik hattının Oteller Bölgesi'ne kadar uzatılacağı projeyi gerçekleştirecek üstlenici firmanın Alpler de inşa ettiği tesisleri incelemek için gittiği Avusturya'dan döndü.

Başkan Şahin, Büyükşehir Belediyesi Meclis Başkan Vekili Fahreddin Yıldırım ve Genel Sekreter Hüseyin Konçak birlikte İsviçre ve Avusturya'da yaptığı 3 günlük inceleme gezisini tamamladı. Teleferik Projesi'ni gerçekleştirecek NSM Grup'un Avusturyalı ortağı Doppelmayr firmasının yaptığı çalışmalar hakkında brifing alan, önceki akşam da Avusturya'nın Vorarlberg eyaletindeki Serfaus, Fiss ve Muttersberg bölgelerindeki kayak merkezlerinde de incelemelerde bulunan Şahin, "2 yıl sonra Uludağ, Alpleri aratmayacak." dedi. Başkonsolos Aydın Nurhan'ın onuruna verdiği yemeğe de katılan Şahin ve beraberindekiler daha sonra İsviçre'ye geçerek, uçakla Türkiye'ye döndüler. Ziyaretlerin çok faydalı geçtiğini belirten Başkan Şahin,

"Alplerdeki tesisleri ve buralara gösterilen yoğun ilgiyi gördükten sonra yaptığımız işin ne kadar isabetli olduğunu gördük. Buradaki kayak merkezlerine bile Bursa'nın 3-4 katı turist geliyor.

Yaptığımız ziyaretler sonrasında bizim tarihi, turistik ve doğal güzellikler konusunda eksiğimizin değil fazlamızın olduğunu gördük. Bu potansiyelimizi harekete geçirmemiz için de Teleferik Projesi'nin de ne kadar ihtiyaç olduğunu gözlemledik. Teleferik'in Oteller Bölgesi'ne kadar uzatılacağı projenin hayata geçmesi hem Bursa'nın, hem de Uludağ'ın turizm potansiyelini arttıracaktır." diye konuştu. Şahin, Teleferik'in Oteller Bölgesi'ne kadar uzatılacak projenin inşaatına mart ayı içinde başlanacağını bildirdi. Başkan Şahin, hayata geçirdikleri projelerle Bursa'nın 'marka kent' olma hedefine adım adım yaklaştığını belirtti.

Minibüste can pazar

Demirtaş Kavşağı'nda önünde seyreden bir TIR'a, arkadan çarpan ve şoför mahallinde sıkışan minibüs sürücüsü için ekipler örnek bir kurtarma operasyonuna imza attı. DOSAB'taki 6 ayrı firmaya öğle yemeğini götüren Satılmış Erzurumlu idaresindeki minibüs, önünde seyreden Murat Korkmaz'ın kullandığı TIR'a arkadan çarptı. Araçta sıkışan sürücü Erzurumlu itfaiye tarafından kurtarılarak hastaneye kaldırıldı.

Jandarma Alay Komutanlığı'ndan alınan bilgiye göre, kaza, dün saat 11.00 sıralarında Yeni Yalova Yolu Demirtaş Kavşağı'nda meydana geldi. Bir yemek fabrikasında çalışan Satılmış Erzurumlu(46), idaresindeki 16 E 0376 plakalı minibüsle DOSAB'taki 6 ayrı firmaya öğle yemeği götürüyordu.

Demirtaş Kavşağı'na yaklaştığında idaresindeki minibüsle sağ şeride geçen Erzurumlu, önünde seyreden Murat Korkmaz'ın(31) kullandığı 34 TV 9471 plakalı TIR'ın da aynı şeride geçmek istemesi üzerine fren bastı. Ancak yağış nedeniyle kayganlaşan yolda aracın direksiyon hakimiyetini kaybeden Satılmış Erzurumlu'un kullandığı minibüs, hızla önündeki TIR'ın dorsesine bindirdi. Çarpmanın etkisiyle minibüsün ön kısmı hurda yığınına dönerken, sürücü Erzurumlu da araçta sıkışıp kaldı. Satılmış Erzurumlu, hemen ambülansla Devlet Hastanesi'ne kaldırıldı. Yoğun bakım ünitesinde tedavi altına alınan Erzurumlu'nun hayati tehlikesinin bulunmadığı bildirildi. BHA

KEBAP ve YEMEK SALONU

Bircan Görür

Cağ Kebabı & Çorba Çeşitleri & Etli Yemekler
Sebzeli Yemekler & Izgara Çeşitleri
Salatalar & Tatlılar

Farklı bir ortamda kaliteli servis ile hizmetinizdeyiz

EV ve İŞYERLERİNE SERVİSİMİZ VARDIR

BİR TELEFON KADAR YAKINIZ

Gazhane Caddesi 1 Nolu Aralık Topçular Apt. No : 44/ A (Adliye Binası karşısı)
Tel : (0.224) 514 20 20 GEMLİK

Memurun harcırah sorunu çözüldü

Danıştay 2'nci Dairesi, dört yıldan beri devam eden kamu çalışanlarının harcırah ödenmesine ilişkin bilmeceyi çözerek memurları sevindiren bir karar aldı.

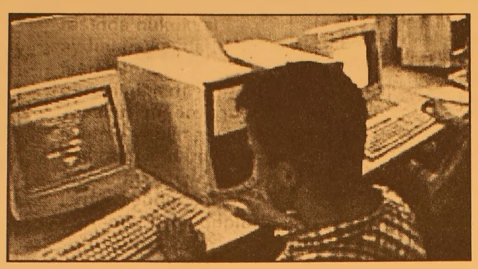

Danıştay 2'nci Dairesi, dört yıldan beri devam eden kamu çalışanlarının harcırah ödenmesine ilişkin bilmeceyi çözdü. Karara göre, 1 Ocak 2002 ile 22 Temmuz 2003 tarihleri arasında ilk defa veya yeniden göreve alınan kamu personeli ile 1 Ocak 2002 ve 27 Nisan 2005 tarihleri arasında kendi yazılı talepleri nedeniyle tayin olan kamu personeline harcırah ödenebilecek. Anayasa Mahkemesi, yurt içinde veya yurtdışındaki bir göreve kendi istekleriyle atanmaları halinde devlet memurlarına harcırah ödenmeyeceğini öngören yasa hükmünü Anayasa'nın "eşitlik" ilkesine aykırı bularak iptal etmişti. Anayasa Mahkemesi'nin bu kararının ardından idare mahkemelerinin verdiği kararların temyiz incelemesini yapan Danıştay 2'nci Dairesi, 23 Aralık 2005 tarihinde verdiği kararla dört yıldan beri devam eden harcırah sorununa açıklık getirdi.

Kararın gerekçesinde, 1 Ocak 2002 ile 27 Nisan 2005 tarihleri arasında yürürlükte bulunan ve ilk defa veya yeniden göreve alınanlar ve naklen ataması yapılanlar ile başka yerlerde sürekli veya geçici olarak görevlendirilenlerden harcırah talep etmediklerine ilişkin yazılı beyanda bulunanlara harcırah ödenmesini amaçlayan yasaların Anayasa Mahkemesi tarafından iptal edildiği anımsatıldı.

Danıştay'ın kararında; harcırah konusuna ilişkin olarak Anayasa yürütülen yargısal süreç ve Anayasa Mahkemesi'nce verilen kararlardaki hukuksal vurgular göz önünde bulundurulduğunda ve de sosyal hukuk devleti ilkesi boyutunda düşünüldüğünde, 1 Ocak 2002 tarihinden itibaren kamu personeline ilişkin olarak gerçekleştirilen yönetsel tasarruflardan kaynaklanan harcırah ödemelerinin gerçekleştirilmesinin idareler açısından bir zorunluluk olduğu ve en önemlisi anılan tarihten sonra oluşan ve kamu personeli açısından belirsizlikler içeren bir hukuksal ortamda harcırahını alamayanların, bu belirsizlik ortamının yargısal süreç sonrasında hukuksal aydınlığa kavuştuğuna işaret edildi. Karara göre, ilgililerin yasanın öngördüğü işlemin yapılması için her zaman idareye başvurmaları ve isteklerinin reddedilmesi durumunda 60 günlük süre içinde idari yargıya dava açabilecekler.

KARAR NE ANLAMA GELİYOR?

Karara göre, 1 Ocak 2002 ve 22 Temmuz 2003 tarihleri arasında ilk defa veya yeniden göreve alınan kamu personeline, 1 Ocak 2002 ve 27 Nisan 2005 tarihleri arasında kendi yazılı talepleri nedeniyle tayin olan kamu personeline de harcırah ödenebilecek. Bu durumda olan kamu personelinin harcırah alabilmesi için öncelikle kurumlarına yazılı olarak talepte bulunmaları gerekiyor. Taleplerinin reddedilmesi durumunda kamu çalışanları İdare Mahkemelerine dava açabilecekler.

Öcalan tekrar yargılanmak istiyor

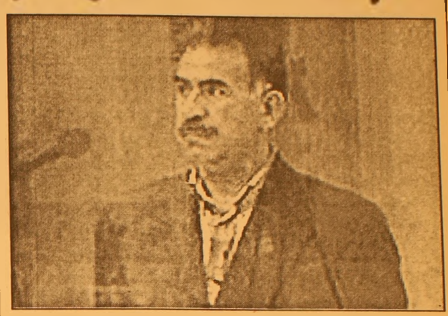

Terör örgütü PKK'nın elebaşı Abdullah Öcalan'ın kendi el yazısıyla yazdığı 1 sayfadan oluşan ve yeniden yargılanmasını istediği dilekçesi, Ankara 11. Ağır Ceza Mahkemesi'ne ulaştı. Teröristbaşı Öcalan, kaldığı İmralı Cezaevi'nden Ankara 11. Ağır Ceza Mahkemesi'ne gönderdiği dilekçesinde, Avrupa İnsan Hakları Mahkemesi'nin (AİHM) kendisiyle ilgili verdiği kararı hatırlatarak, "Tarafsız ve adil yargılanmam için üzerinize düşeni yapmanızı saygıyla arz ederim" ifadesine yer verdi.

Bölücü başının yeniden yargılanması talebini görüşecek olan Ankara 11. Ağır Ceza Mahkemesi, Öcalan ile ilgili AİHM'den kesinleşen kararı istedi. Karar geldiğinde mahkeme Öcalan ile ilgili ön incelemeyi yaparak savcının bu konudaki mütalaasını alacak. Mahkeme daha sonra Öcalan'ın yeniden yargılanma talebini karara bağlayacak.

Yabancı sermaye geliyor

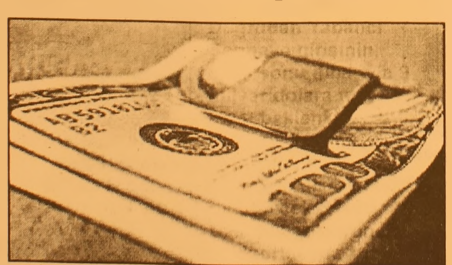

Doğrudan Yabancı Sermaye girişinin, 2005 sonu itibarıyla 9 milyar dolara ulaşması bekleniyor. Böylece Türkiye, en çok yabancı sermaye çeken 20 ülke arasına girebilecek.

Uzun yıllar boyunca yıllık ortalama 1 milyar dolar Doğrudan Yabancı Sermaye çekebilen Türkiye, özelleştirme ve makro ekonomi ile yatırım ortamındaki gelişmeler sonucunda 9 milyar dolarlık Doğrudan Yabancı Sermaye girişi sağlayabilecek.

Bu rakamla Doğrudan Yabancı Sermaye girişini, önceki yıla göre üçe katlayacak olan Türkiye, cari işlemler açığının finansmanında sağlıklı bir kaynak bulmuş olacak.

Doğrudan Yabancı Sermaye Girişi 2004 yılında, brüt 2.8 milyar dolar olarak gerçekleşmişti.

KAMU DAHA AZ BORÇLANACAK...

Bu arada kamu, 2006 yılında daha az borçlanacak. 2001 yılında Türkiye'nin toplam Kamu Kesiminin Borçlanma Gereği GSMH'sinin yüzde 16,4'ü düzeyinde bulunuyordu. Kamu Kesiminin Borçlanma Gereği, 2003 yılında yüzde 9,4'e düştü, 2004'te yüzde 4,7'ye, 2005'te de yüzde 0,9'a geriledi.

2006 yılı itibarıyla Yüzde 0,7 olarak programlanan oplam Kamu Kesimi Borçlanma Gereği, bu tür istatistiklerin tutulmaya başlandığı 1970'li yıllardan beri Türkiye de i lk kez negatife düşmüş olacak.

Kayıtlarda görülmeyen hayalet köy bulundu

Gaziantep'in Nurdağı İlçesi'ne bağlı Şatırhüyük Beldesi yakınlarındaki 35 nüfuslu yerleşim biriminde insanlar taş devrini yaşıyor.

Elektrik, su, yol ve okul bulunmayan köyde yaşayan 30-40 yaşına gelmiş erkekler, kayıtlarda görünmedikleri için askere de gidemiyor.

Tek geçimleri hayvancılık olan 35 nüfusun yaşadığı yerleşim birimindeki insanlar taş devri hayatı sürüyor. Edinilen bilgiye göre, Nurdağı'na yaklaşık 90 kilometre uzaklıkta olan yerleşim yerinde elektrik, su, yol ve okul bulunmuyor. 7'den 70'e kimsenin okuma-yazma bilmediği köyde, insanlar gaz lambalarıyla aydınlanıyor, zaruri ihtiyaçları dışında da tüm yaşamlarını burada sürdürüyor.

Köye ulaşım belli bir noktadan sonra yaya veya eşek sırtında yapılabildiği için beldeye çok nadir inen köy halkı, ihtiyaçlarını karşılayıp geri dönüyor. Damları naylonlarla kaplı evlerde hayvanlarla iç içe yaşayan insanlar, su ihtiyaçlarını eşek sırtında metrelerce uzaklıktan getirerek karşılıyor.

Köyün gençleri, askerlik çağını çoktan geçmelerine rağmen kayıtlarda görünmedikleri için askere gidemiyor. Çocuklar ise, ayaklarına giyecek ayakkabıları olmadığı için karın üzerinde yalın ayak geziyor.

Tek geçim kaynakları hayvancılık olan bu yerleşim yerindeki insanlar, kuş uçmaz kervan geçmez köyde dünyadan bihaber yaşıyor. Televizyon nedir bilmeyen insanlar, "Türkiye'nin başbakanı kim?" diye sorulduğunda "Bilmiyorum" cevabını veriyor.

Öte yandan, ölen bir oğlağı kayalıkların üzerine asan köy halkı, bunu yaptıkları takdirde kışın ortasında erken doğumların olmayacağına inanıyor.

Saddam mahkemeye zorla getirildi

Irak'ın devrik lideri Saddam Hüseyin, insanlık suçlarından yargılandığı davayı boykot etmesinin ardından bugünkü duruşmaya katıldı, ancak mahkemeye zorla getirildiğini söyledi.

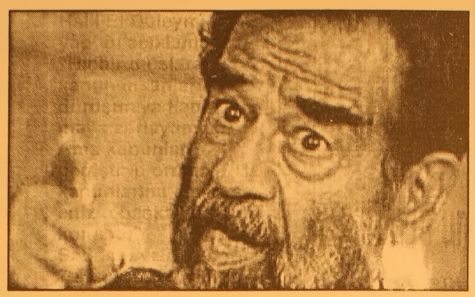

Diğer 7 sanıkla birlikte Şii köyü Duceyl'de yapılan katliamdan yargılanan Saddam Hüseyin, mahkeme salonuna girerken "Vatan haini kahrolsun, vatan hainleri kahrolsun, Bush kahrolsun. Ümmet çok yaşasın, ümmet çok yaşasın, ümmet çok yaşasın" diye haykırdı, ardından baş yargıç Rauf Reşid Abdurrahman'a hitaben, "Mahkemeye zorla getirildim" dedi. Saddam'ın üvey kardeşi ve kendisiyle birlikte yargılanan 7 sanıktan biri olan Barzan el Tikriti oturuma sık sık müdahale etti ve güvenlik görevlileri tarafından yerine oturtuldu. Devrik liderin baş savunma avukatı Halil El Duleymi, yaptığı açıklamada, "Hiçbir uluslararası kanun insanları duruşmaya katılmaya zorlayamaz. Ama kanunları değiştirip orman kanunlarına çevirirseniz o başka" diye konuştu. Saddam ve diğer 7 sanık 1982 yılında Duceyl'de 140'tan fazla Şii'nin katledilmesinden suçlu bulunurlarsa idam cezasına çarptırılabilecek.

İran nükleer faaliyetlere başlad

İran'ın uranyumu zenginleştirme çalışmasının ilk adımı olan uranyu hammadde gazını santrifüjlere yerleştirmeye başladığı bildirildi.

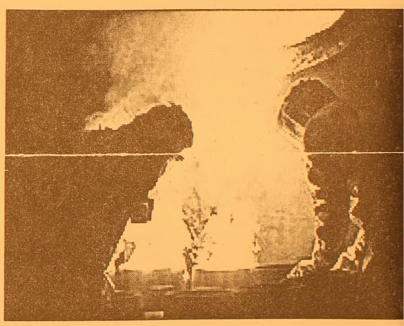

Zenginleştirilen uranyum, nükleer reaktöre yakıt veya bir atom bombası materyali olarak kullanılabiliyor. Uluslararası Atom Enerjisi Ajansı'ndan (UAEA) bir diplomat "İran, Natanz'daki pilot zenginleştirme tesisindeki santrifüjlere gaz yerleştirdi" dedi. İran'ın henüz 164-santrifüj dizisinin hepsini başlatı ancak son 2 ve gündür santrifüj bazı çalışmalara başladığı kaydedildi. ABD ve Avrupa Birliği (AB) İran'ın uranyum zenginleştirmesini kırmızı çizginin aşılması olarak görüyor, çünkü uranyumun zenginleştirilmesi nükleer silah yapımında en önemli adım kabul ediliyor. Uranyum heksaflorür (UF6) gazının santrifüjlere konulmasıyla zenginleştirilmiş uranyum elde ediliyor.

Türk TIR'larına roket saldırısı

ABD ordusu için kuru gıda taşıyan Türk TIR'larına roket saldırısı düzenlendiği, saldırıda 1 Türk şoförün yaralandığı, 4 ABD askerinin öldüğü bildirildi.

Almanya'dan Bağdat'a ABD Ordusu'na ait kuru gıda taşıyan 6 TIR'dan oluşan konvoya, Bağdat'a 30 kilometre uzaklıktaki Taci yakınlarında roketatar ve makineli tüfeklerle saldırı düzenlendi. Nakliyat firması yetkilileri, saldırıda soyadı öğrenilemeyen Hüseyin adlı bir Türk şoförün yaralandığını, 4 ABD askerinin de öldüğünü belirttiler.

BAY MUSTAFA ÖZALP EMLAK'TAN

Her Çeşit Emlak
Alım,Satım ve Kiralama Hizmetleri
Daire, Zeytinlik, Villa, Dükkan, Arsa, Arazi

TAPU TAKİP İŞLERİ YAPILIR
ACİL SATILIK ve KİRALIKLARINIZ İÇİN BİZİ ARAYINIZ

- I. Kordon'da Asansörlü, Kaloriferli. Lüks Eşyalı SATILIK
- 120m2 Asansör ve Kaloriferli, I. Kordonda Satılık Daire
- 3 Ayrı Daireli Müstakil Ev (Bahçe İçinde)Yeni Devlet Hastanesi Altı
- Eski Pazar Cad. 100 m2 Dükkan, Serçe Sokak 54 m2 2 dükkan
- Eski Sahilde 3+1 110 m2 asansörolu, kombi kaloriferli daire
- Bağ-Kur Sanayi Sitesinde 185 m2 çekme katlı. içindeki yeni atarı makineleriyle satılık dükkan. Önünde 115 m2 Bahçeli
- K.Kumla da Ayazma Mevkii 6 Donum Zeytinlik

Yalova'da Termal Barajı'nın altında 408 m2 arsa - Çınarcık.
Yalova 448.54 m2 arsa
Termal Barajı'nda 407.77 m2 arsa
Termal Girişinde 433.02 m2
Termal yolu Gülerce Villalarının altı 9880 m2 arsa
Umurbey'de 12 dönüm arazi ve Azot kavşağına 400 m2 uzaklıkta

Trafik, Kasko Dask, Acıbadem Sağlık ve Her Türlü Sigorta İşlemleri Yapılır.
ŞEKER SİGORTA
Macide ÖZALP
Tel:513 24 74 Fax: 514 10 21

Körfez
'Gemlik Körfez' internette
www.gemlikkorfez gazetesi.com
adresini tıklayın

ELEMAN ARANIYOR
Fabrikamızda çalışacak önmuhasebe bilen tecrübeli BAYAN ELEMAN ARANIYOR
Müracat Tel: 514 00 60

Beyanname verme süresi uzatıldı

Maliye Bakanlığı, Ocak ayına ilişkin katma değer vergisi ve muhtasar beyanname verme süresini 22 Şubat akşamına kadar uzattı.

Maliye Bakanı Kemal Unakıtan imzasıyla yayımlanan 2 ayrı sirkülerle, Ocak 2006 vergilendirme dönemine ait KDV beyannameleri ve aylık muhtasar beyannamelerin verilme dönemi, kötü hava koşulları nedeniyle 2 gün uzatıldı.

Buna göre mükellefler, Ocak 2006 dönemine ait katma değer vergisi beyannamelerini 22 Şubat Çarşamba akşamı mesai bitimine kadar ilgili vergi dairesine verebilecek. Söz konusu döneme ait katma değer vergisi ise 26 Şubat'ın resmi tatil gününe rastlaması nedeniyle 27 Şubat Pazartesi günü akşamına kadar ödenebilecek.

Aynı şekilde aylık muhtasar beyan-

nameler de 22 Şubat mesai saati bitimine kadar vergi dairelerine teslim edilecek.

Bu arada, gelir ve kurumlar vergisi mükelleflerinin 2005 yılı Ekim-Aralık dönemine ait dördüncü üç aylık geçici vergi beyannameleri de yarın akşama kadar verilecek.

Barbaros'ca

Barbaros BALMUMCU

İspanya Kral Kupasında Sıra Kimde

Geçen hafta oynanan Kral kupası Naragoza Barcelonayı 1-0 yenmiştir. İkinci maçında ise Dünyanın enzengin ve en populertakımı olan Realmadridle oynadı gülen traf yine Zarogoza oldu Realmadridi 5-1 yendi eğer bu maçı seyretmeyen olduysa ben çok üzülürüm.Nefis bir futbol seyrettik gönül isterki bu maçıda genç takım futbolcularda izleseydi sahada idman yapmakla tecrube kazanılmaz bu tür maçlkar seyrederek bir şeyler öğrenebilir.Sonra bir kaç ardakadaşlar bir araya gelip bu tür maçların analizi yapıp bilgi sahibi olmaları gererekir.

İşsizlik sigortasına yeni düzenleme

Hükümetin hazırladığı yeni tasarıya göre, işsizlik ödeneği alabilmek için gerekli çalışma süreleri kısaltılacak. Ödenen aylık miktarı yükseltilecek. Askerlik dönüşü maaş imkanı yolda.

Türkiye İş Kurumu, işsizlik ödeneklerini yeniden düzenleyen yasa tasarısı hazırladı. İlgili bakanlık ve sosyal tarafların görüşleri de alınan tasarı, hükümete sunulmak amacıyla Çalışma ve Sosyal Güvenlik Bakanlığı'na gönderilmek üzere.

Tasarı, işsizlik ödeneği hakediş ve ödeme koşullarını esnetiyor. İşsizlik maaşı alabilmek için işten çıkarılmadan önceki son 3 yıl içinde 600 gün prim ödeme zorunluluğu yumuşatılırken, sürenin 400 ile 500 gün arasında belirleneceği belirtiliyor.

Beklentiler, mevcut sürenin dörtte bir oranında indirilmesi olarak belirtilirken, ödeme tutarının da asgari ücretin üzerine çıkarılacağı ifade ediliyor. Ödeme konusunda da asgari ücretin 1.5 katına kadar bir rakamın belirlenebileceği üzerinde duruluyor. İşsizlik maaşı alabilmek için gerekli olan son 120 gündeki kesintisiz prim ödeme şartının da işten çıkarılmadan önceki bir yılda 120 gün olarak esnetileceği belirtiliyor.

ASKERLİK NEDENİYLE AYRILANA ÖDEME

Tasarı, askerlik nedeniyle işten ayrılanlara, askerlik sonrasında iş bulamamaları halinde maaş ödenmesini de öngörüyor. Askerlik nedeniyle işten ayrılınan tarihte işsizlik maaşı almaya hak kazananlara terhis sonrası işsiz olmaları halinde 6 ile 10 ay arasında ödeme yapılacak. Ödeme yapılanlara ilk 6 ay aileleri ile birlikte sağlık hizmeti de verilecek. 6 aydan sonra ise sadece kendileri sağlık hizmeti alabilecek.

GRUP AİLE ÇAY BAHÇESİ
Cemiyetlere sandalye, masa, meşrubat, çerez temin edilir.
CEMİYET ORGANİZASYONU YAPILIR
Tel : (0.224) 513 06 70
GSM : (0.537) 491 31 30

KAYIP

Kız Meslek Lisesi'nden aldığım diplomamı kaybettim. Hükümsüzdür.
Nazmiye BOZ

Tekstilci miting hazırlığında

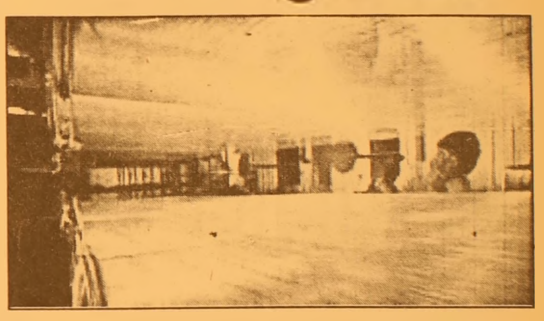

Kur baskısı, istihdam üzerindeki ağır yük ve Uzakdoğu ülkelerinin haksız rekabetine daha fazla dayanamayacaklarını açıklayan tekstil, konfeksiyon ve pamuk sektörü temsilcileri, 2001 yılından bu yana yüzde 78.5 değerlenen YTL'nin normale dönmemesi durumunda miting yapacaklarını belirtti.

Ege İhracatçı Birlikleri'nde konuyla ilgili düzenlenen basın toplantısına Egeli pamuk, tekstil, konfeksiyon ve deri sektörleri adına eylem komitesini oluşturan Ege Hazır Giyim ve Konfeksiyon İhracatçıları Birliği Başkanı Jak Eskinazi, Ege Deri ve Deri Mamulleri İhracatçıları Birliği Başkanı Jak Galiko, Ege Giyim Sanayicileri Derneği Başkanı Nedim Örün, Ege Hazır Giyim ve Konfeksiyon İhracatçıları Birliği Başkan Vekili Remzi Peköz, Ege Bölgesi Sanayi Odası Meclis Başkan Vekili Hilmi Uğurtaş, Ege Tekstil ve Hammaddeleri İhracatçıları Birliği Başkanı Fikret Mısırlı, İzmir Ticaret Odası Meslek Komitesi üyesi Aykut Uzuner ile Ege Bölgesi Sanayi Odası Yönetim Kurulu üyesi Ufuk Akgün katıldı. Sektörün 20 milyon insanın geçim kapısı olduğunu vurgulayan Jak Eskinazi, *"Yüzde 78.5 oranında değerlenen YTL, sektörü çok ciddi dar boğaza sürüklemiştir. Hükümet, rakamsal olarak ihracat artışı sürdüğü için mi, yoksa sektörü gözden çıkardığı için mi sorunlarımıza duyarsız kalıyor bilemiyoruz. Verimliliğimizi artırarak, forward ve hatch gibi bankacılık enstrümanlarını çok iyi kullanarak ayakta kalmayı başardık, ama bugün bu imkan sıfırlanmıştır. Tutunacak dalımız kalmamıştır, gemi karaya oturmuştur"* diye konuştu.

Sevgililer Günü'nüz Mutlu Geçsin

Bugün için öneriler

Sevgililer Günü'nde dışarı çıkmak istemiyorsanız, evde romantik bir gece planlayabilirsiniz. Üstelik dışarı çıkıp, büyük bir kalabalığın ortasında romantik dakikalar geçirmek için uğraşmaktansa, evin huzuru ve rahatlığı içinde, gözlerden uzak keyifli bir gece geçirmek çok daha hoş olacaktır. Peki bu romantik ortamı yaratmak için neler yapabilirsiniz? Balkonunuz kapalıysa orada piknik yapın. Balkonunuz açıksa, salona bir battaniye serip, pikniği üzerinde yapın. Eskiden birbirinize yazdığınız mektupları, kartları, notları birbirinize okuyun. Saklambaç oynayın. Evde de kalacak olsanız, şık giyinmeyi ihmal etmeyin, eşofmanları ve pijamaları unutun! Salondaki sehpada mum ışığında McDonald's yiyin. Pizza da olabilir. Monopol, tavla, vs gibi oyunları çıkarıp eğlenceli bir gece geçirin. Sevdiğiniz romantik filmleri kiralayın, mısır patlatın, biraz da sıcak kakao yapıp, tüm gece birbirinize sarılıp film seyredin. Sevgilinizi bir köpük banyosuyla şaşırtın. Birlikte kurabiye pişirin. Yemeği yatakta yiyin. Romantik ya da seksi

bir kitabı birbirinize sırayla okuyun. Birbirinizin gizli fantazilerini öğrenip gerçekleştirin. Değişik bir aşk yemeği planlayın. Başlangıç, ara sıcak ve ana yemeği evin farklı odalarında servis yaptıktan sonra, tatlıyı yatak odasına saklayın! Romantik bir akşam yemeği planlayın. Şampanya veya şarabı, mumları, müziği unutmayın. Birbirinizden keyif almaya bakın. Konuşun, şakalaşın. Yemeği birlikte hazırlayın. Tüm gece uyumadan günün doğup batışını birlikte seyredin. Gülün, ve sonra tekrar gülün. Sevgilinizin hep istediği bir şeyi onun için yapın.

ŞİİR KÖŞESİ

Celal BAY

SEVGİLİLER GÜNÜ

Sevmek
Sevilmek
Atlas halı düşleyerek serilmek
İğne oyası gibi, sazdan işlenmiş hasır üzerin

İki nefesi bir yapalım
Sevginin has kokusunu gel ortaklaşa tadalım

Sevdiceğim
Kırmızı karanfilleri hem bağrına
Hem de gönlüne takmak
Alacakaranlığı itmek
Güneşin annacında yatmak istiyorum
Sokul koynuma
Kırçıllaşmış saçların dolansın boynuma

Yeşil gözlüm
Geçen yıllarda olduğu gibi
Bu yıl da
Sevgililer Günü'nde armağan alamadım sana
Evde ve sokakta
Çocukların gözlerine çöreklenen açlık
Bırakmıyor be güzelim
Yamalı cebimde harçlık...
Belki seneye ... kimbilir ...

Sevgililer Günü, Roma İmparatoru'unun miras

Her yıl 14 Şubat yaklaşırken, birbirlerini gönül bağıyla seven insanlar hummalı bir hazırlığa başlarlar. O gece yenilecek yemek, o gün giyilecek elbiseler, o gün verilecek hediyeler; 14 Şubat'ı adeta ticari bir sektör haline getirdi.

Dünyada "Sevgililer Günü" olarak bilinen bu anlamlı günün tarihi ise yüzlerce yıl önceye, Roma İmparatorluğu'na dayanıyor. O dönemde yaşayan bir papaz olan Aziz Valentine'in trajik ölümüyle sonuçlanan olaylar, 14 Şubat Sevgililer Günü'ne zemin hazırlayan hadiseler olarak anılıyor.

Hacettepe Üniversitesi'nin web sitesinde, Sevgililer Günü için özel olarak hazırlanan sayfalarda, bu anlamlı günün tarihi şöyle anlatılıyor:

"Eski Roma'da 14 Şubat bütün Roma halkı için önemli bir gündü. Çünkü bu günde Roma'da, tanrı ve tanrıçalarının kraliçesi olan Juno'ya duyulan saygıdan ötürü tatil yapılırdı. Juno ayrıca Roma halkı tarafından kadınlık ve evlilik tanrıçası olarak da biliniyordu. Bu günü takip eden 15 Şubat gününde ise Lupercalia bayramı başlıyordu.

Bu bayram halkın genç nüfusu için büyük önem taşıyordu. Bunun nedeni ise yaşantıları kesin kurallar ile sınırlandırılmış, bunun doğal sonucu olarak birliktelik yaşama şansı olmayan bu gençler, sadece bu bayram süresince bile olsa birbirlerinin partneri oluyorlardı. Hangi genç bayanın, hangi genç erkek ile bir çift oluşturacağı eski bir gelenek olan ve Lupercalia Bayramı'nın arife günü yapılan bir çekiliş ile belirleniyordu. Romalı genç kızlar isimlerini küçük kağıt parçalarının üzerine yazıp bir kavanoza koyuyorlardı. Genç Romalı erkekler ise kavanozdan bu kağıtları çekerek, üzerinde hangi kızın ismi yazıyorsa o kızla bayram eğlenceleri boyunca beraber oluyorlardı. Bu birliktelikler birbirine aşık olan çiftler için bayram süresinin dışına taşıp genellikle evlilikle sonlanıyordu.

İmparator 2. Claudius, Roma'yı kendi katı kuralları ile zalimce yöneten bir hükümdardı. Onun için en büyük problem ordusunda savaşacak asker bulamamaktı. Ona göre bu durumun tek sebebi Romalı erkeklerin aşklarını ve ailelerini bırakmak istememeleriydi. İşte bu yüzden Roma'daki tüm nişan ve evlilikleri kaldırdı.

Aziz Valentine de, Claudius'un hükümdarlığı zamanında Roma'da yaşayan bir papazdı. Kendisi gibi papaz olan Aziz Marius ile birlikte Claudius'un yasağına rağmen gizlice çiftleri evlendirmeye devam etti. Ancak İmparator bu durumu bir süre sonra öğrendi. Aziz Valentine insanları evlendirmeyi sürdürdüğü için tutuklandı ve yaptıklarının cezası olarak sopa ile dövülerek öldürüldü. Milattan sonra 270 yılının 14 Şubat gününde Hıristiyan şehitliğine gömüldü. O gün bugündür, her yılın 14 Şubat'ı Sevgililer Günü olarak kutlanmaya devam ediyor ve yeryüzünde kadın ve erkek beraber olduğu sürece de kutlanmaya devam edecek gibi."

Milattan sonra ilk yüzyıllardan beri her yıl şubat ayının 14'ünde kutlanan Sevgililer Günü'nün başlangıcı ile ilgili o günden günümüze kadar gelmiş çeşitli efsane ve hikayeler var.

Bazı kaynaklara göre; bu özel günün kutlanma sebebi, Hristiyanlığı seçtiği ve bu inancından vazgeçmediği için öldürülen Romalı Aziz Valentine. 14 Şubat 270 tarihinde ölen Valentine'nin ölüm günü o günden sonra Sevgililer Günü olarak kutlanmaya başlanmış. Efsanenin başka bir yönü ise Aziz Valentine'nin İmparator Claudius hükümdarlığı ile aynı dönemde bir tapınakta papaz olarak hizmet vermesi ile ilgili. Claudius, Valentine'i emirlerine uymadığı ve kendisine başkaldırdığı için tutuklatıp öldürdü. Bu olaydan 226 yıl sonra 496'da Papa Gelasius Aziz Valentine'i onurlandırmak için Şubat 14'ü Aziz Valentine Günü olarak belirledi.

Yıllar geçtikçe yavaş yavaş 14 Şubat, sevgililerin, aşıkların birbirlerine aşk

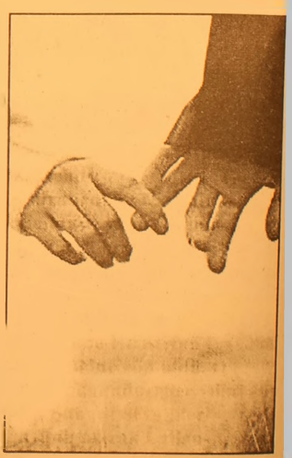

mesajları yolladığı bir gün haline geldi. Bununla pararel olarak Aziz Valentine de bütün sevenlerin koruyucu azizi haline gelip böyle anılmaya başlandı. Sevgililer günü, 1800'lü yıllardan sonra Amerika'da Esther Howland'ın ilk Sevgililer Günü kartını yollamasından bu yana, günümüzde daha çok sayıda insanın kutladığı toplumsal bir olay haline geldi.

Duruş bozuklukları sırt ağrısına yol açıyor

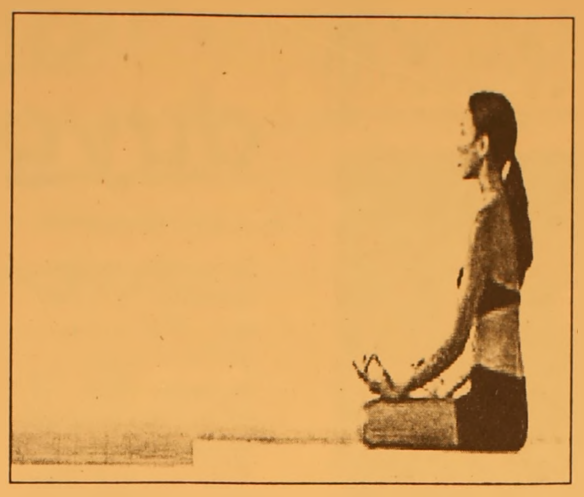

Duruş bozukluklarının zamanla sırt ağrısı, nefes almada zorluk ve kaslarda şiddetli ağrı gibi sağlık sorunlarına neden olduğunu bildiren uzmanlar, özellikle gençleri ve hamileleri dik durmaları konusunda uyarıyor.

Duruş bozukluklarına sıklıkla; kısa görünmek isteyen uzun boylu gençlerde, büyümeye başlayan göğüslerini gizlemek için omuzlarını içe çeken buluğ çağındaki kızlarda ve hamilelik döneminde alınan fazla kilolar nedeniyle vücut dengeleri bozulan anne adaylarında rastlandığını belirten uzmanlar, şu duruş düzeltme egzersizlerinin yapılmasını öneriyor:

"Yere oturun ve bir bacağınızı düz olarak ileri doğru uzatın, diğerini ise bağdaş kuracak şekilde kıvırın. İki ucundan tuttuğunuz bir havluyu, uzattığınız ayağınızın ortasına gelecek şekilde yerleştirin. Daha sonra havluyu yavaş yavaş kendinize doğru çekin. Bu hareketi her iki bacağınız için 4'er kez tekrarlayın.

Sırtüstü uzanın. Kollarınızı iki yanınıza uzatıp, kalçanızı yavaş yavaş ve olabildiğince yukarı kaldırın. Kalçanızı 10 ile 30 saniye arasında havada tutup bırakın. Bu hareketi 3 kez tekrarlayın.

Sırtüstü uzanın ve önce bir dizinizi, sonra diğerini elinizle göğsünüze doğru çekerek esnetin. Her iki bacak için bu işlemi 4 kez uygulayın.

Ayak uçlarınızı topuklarınız ayrı kalacak biçimde birleştirin.

Kollarınızı iki yanda rahat bir şekilde tutun. Başınız dik durumdayken omuzlarınızı geriye doğru itin. Bacak kaslarınızın yardımıyla kalçanızı ve karnınızı kasın.

Duruş bozukluklarının insan sağlığında bazı olumsuzluklara yol açabileceğini bildiren uzmanlar, bu olumsuzluklardan korunmak için dikkat edilmesi gereken noktaları ise şöyle sıralıyor:

"Ayaktayken çenenizi öne çıkarmayın. Omuzlarınız geride, başınız ise dik olsun.

Yüksek topuklu ayakkabı giymekten kaçının.

Otururken bacaklarınızın paralel olmasına dikkat edin.

Uzun süre oturmayın.

Otururken ve ayaktayken vücudunuzun aldığı şekle dikkat edin, sık sık duruşunuzu düzeltin.

Dik durmanıza yardımcı olacak egzersizler ve yoga yapın."

Solunum sistemi hastalıklarının sinirlere etkisi

Solunum sistemindeki hasarlar değişik nörolojik bulgulara yol açar. Solunum yetmezliği beynin yeterince oksijen almasını engeller.

Bunun yanında diğer biokimyasal değişiklikler tablonun ağırlaşmasına sebep olabilir.

Nörolog Doç. Dr. Serdar Dağ, solunum sistemi hastalıklarının sinirler üzerindeki etkilerini anlattı.

Sinir sistemine etki eden önemli birkaç hastalık sıralarsak:

1) Uyku - apne sendromu: Gece yeterince beyne O2 gitmez. Bunun sebebi solunum sisteminde solunumu engelleyen durumlardır. Hastada gün boyu aşırı uykuya eğilim,halsizlik ve sersemlik gözükür. Solunum özellikle şişmanlarda sık engele uğrar. Solunum sisteminde burundaki anormal durumlar örneğin kemik eğrilikleri, halk diliyle küçük dil dediğimiz uvula denen organın büyük olması vs. hastanın solunum yolunu kapatır. Hasta gece nefesini rahat alamadığı için ve zaman zaman nefes kesintiye uğradığı için sık sık uyanır. Sabah kalkınca sık uyandığı için ve beyin iyi beslenemediği için bitkin, uykusuz, halsiz ve sersem olur. Gün içinde daima uyuklar. Hatta bazen gece apnesi ölümlere bile sebep olabilir.

GEMLİK REHBERİ

GEREKLİ TELEFONLAR

İtfaiye	110
Polis İmdat	155
Jandarma İmdat	156
Jandarma K.	513 10 55
Polis Karakolu	513 18 79
Gar. Kom.	513 12 06

KAYMAKAMLIK

Kaymakamlık	513 10 51
C.Savcılığı	513 10 53
C.Savcı Yrd.	513 29 54
Emniyet Müd.	513 10 28

ULAŞIM

METRO	513 12 12
Aydın Turizm	513 20 77
Süzer Turizm	512 10 72
Kanberoğlu-Esadaş	514 45 49
Anıtur	514 47 71
Kamil Koç	513 35 71

HASTANELER

Devlet Hastanesi	513 92 00
SSK Hastanesi	513 23 29
Mer.Sağ.Ocağı	513 10 68
Tomokay Tomografi	513 65 29

TAKSİLER

Körfez Taksi	513 18 21
Çınar Taksi	513 24 67
Güven Taksi	513 32 40
Gemlik Taksi	513 23 24
Manastır Taksi	514 35 50

RESMİ DAİRELER

TEK Arıza	513 20 66
TEK İşletme	513 45 03
Statyum	514 00 95
Orm.Böl.Şef.	513 12 86
Milli Eğt. Md.	513 11 74
Halk Kütüphane	513 13 53
Askerlik Şb.	513 10 57
Karayolları	513 13 08
Liman Baş.	513 11 33
Mal Müd.	513 10 95
Nüfus Md.	513 37 42
Özel İd. Md.	513 15 07
Tapu Sicl. Müd.	513 14 14
Müftülük	513 13 64
Gümrük Md.	524 85 86
Tekel Md.	513 10 42
Ver. Dairesi Md.	513 10 92
İlçe Tarım Müd.	513 10 45
İlçe Seç. Md.	513 77 77
Halk Eğitim Müd.	513 18 46

BELEDİYE

Santral	513 45 21 -23
Başkanlık	513 45 20
Zabıta	513 24 32
Otobüs İşlet.	513 45 21-122
Su İşlet.	513 45 21 - 115
İtfaiye	513 23 25
Muhasebe Md.	513 45 21 -182
Yazı İşl. Md.	513 45 21 -111
Su Arıza	Yalnız 185

DENİZ OTOBÜSÜ

Bursa	256 77 84
Mudanya	544 30 60
Yenikapı	(212) 516 12 12
Yalova	(226) 811 13 23
İDO İmam Aslan Dinlenme Tes.	513 23 94

VAPUR - FERİBOT

Yalova	(226) 814 10 20
Topçular	(226) 363 43 19
Eskihisar	(262) 655 60 31

OTOBÜS

Şehirlerarası	261 54 00
Otobüs Terminali	(18 Hat)

TÜP DAĞITICILARI

Aygaz	513 12 95
Tekgaz	513 16 37
Ocakgaz	513 16 37
Ergaz	513 88 43
İpragaz	513 22 59
Habaşgaz	513 45 46
Yeni Likitgaz	513 65 00
BP Gaz	514 59 81
Bütünler Likitgaz	513 80 00
Akçagaz	514 88 70
Totalgaz	514 17 00
AKCAN PETROL	513 10 79
YERLİYURTLAR PETROL	513 30 33
TUNCAY OTO GAZ	513 14 25

NÖBETÇİ ECZANE

14 ŞUBAT 2006 SALI
OZAN ECZANESİ
İSTİKLAL CAD.
NO:121/3- GEMLİK

GEMLİK'İN İLK GÜNLÜK GAZETESİ
Körfez
GÜNLÜK SİYASİ GAZETE

YEREL SURELİ YAYIN
YIL : 33 SAYI : 2359
FİYATI : 0.25 YTL. (KDV Dahil)
Sahibi : Kadri GÜLER
Sorumlu Yazı İşleri Müdürü : Serap GÜLER
Haber Müdürü : Seyfettin ŞEKERSÖZ
İstiklal Cad. Bora Sok. No:3/B
Tel : 513 96 83 Fax : 513 35 95 GEMLİK
Yönetim ve Basım Yeri : KÖRFEZ OFSET
Matbaacılık-Yayıncılık-Reklamcılık Tesisi
İstiklal Cad. Bora Sok. No:3/B GEMLİK
(Dini bayram Günleri ve Pazar günleri yayınlanmaz)

Büyükşehir'den su baskını seferberliği

Bursa Büyükşehir Belediyesi'nin BUSKİ ve itfaiye ekipleri ekipleri dün geceden bu yana etkili olan yağışla birlikte yaşanan su baskınlarına karşı seferber oldu.

BUSKİ Genel Müdürü İsmail Hakkı Çetinavcı, Bursa'ya saatte metrekareye 800 kilogram yağış düştüğünü, yağmurla birlikte hızla eriyen kar yüzünden Ayvalı ve Panayır derelerinin taştığını söyledi.

Meteorolojinin yağış uyarısının ardından BUSKİ Genel Müdür Yardımcısı Haluk Kurt'un başkanlığında ilgili daire başkanı ve müdürlerinin yer aldığı 'kriz masası' oluşturduklarını belirten Çetinavcı, "Öncekiakşamdan bu yana 432 su baskını ihbarı geldi. Bunların 250'si yağıştan çok karın erimesiyle birlikte Ayvalı Dere'nin taşmasından dolayı su baskınlarının yaşandığı Nilüfer İlçesi Altınşehir Mahallesi'nde meydana geldi. Buradaki binalardaki su baskınları ise binaların bodrum katlarının 'taşkın' kodunu altında yapılmasından dolayı yaşandığı görüldü. BUSKİ ve Büyükşehir İtfaiyesi'nden oluşan 38 ekip sadece bu bölgede su tahliyesi için çalıştı." dedi.

Çetinavcı, su baskınlarının Altınşehir'den sonra en etkili olduğu Panayır Mahallesi'nde ise 14 ekibin su tahliyesini sabah saatlerinde tamamladığını bildirdi.

Siyah'tan duygulu konse

Seyfettin ŞEKERSÖZ

Daha önce verdikleri konserler ile Güney Asya'da ki felaketzedelere ve köy okullarına kitap yardımında bulunan Gemlik Celal Bayar Anadolu Lisesi rock grubu Siyah, bu kez de görme engeli bulunan bir arkadaşlarına yardım etmek için kolları sıvadılar.

Verecekleri konser ile arkadaşlarına internette eğitim içerikli sitelerden faydalanabilmesi ve hayatını daha kolaylaştırabilmesi için görme engellilerin kullandığı bir işitme cihazı alacaklarını belirten gurup üyeleri konsere tüm gençleri davet ederek arkadaşlarına destek vermelerini istediler.

İlçemizde daha oncede yaptığı yardım konserleriyle ismini duyuran ve ilçe halkının beğenisini kazanan Siyah grubu Cumartesi günü muhteşem bir rock konseri vermeye hazırlanıyor. Saat 15.00 da kültür merkezinde yapılacak olan konserin biletleri Tutku Aile Sineması'nda ve muhtelif okullarda satışa çıkarıldı. Toplam dört üyesi bulunan Siyah Grubu'nun yeni solist ve gitaristi Özgür Demir yaptığı açıklamada; geçen sene aynı okulda faaliyet gösteren Grup Andromeda'nın bir çok yardım kampanyasına imza attığına işaret ederek, bu yılda Siyah Grubu adı altında verecekleri konser ile hayranları ile buluşacaklarını söyledi.

AK PARTİ

Başbakan
Recep Tayyip ERDOĞAN

AK Partimiz bir karışım değil, bir bileşimdir.
Yani gemilerini yakıp gelenlerin partisiyiz.
AK Parti geniş tabanlı bir partidir.
Daha da genişletmek için herkesi, her kesimi kucaklamak için geliyoruz.
Onun için 18 Şubat 2006 tarihinde yapılacak olan
kongrede ilçe başkan adayı oldum.

AK PARTİ
Gemlik İlçe Başkan Adayı
Mustafa DURMUŞ

'Gemlik Körfez' internette → www.gemlikkorfezgazetesi.com adresini tıklayın

Sevgililer gününde ölüme atladı

Manastır da bulunan Dilek Sitesi'nde meydana gelen olayda, iki çocuk annesi M. A oturduğu apartmanın 6. kattından atlayarak intihar etmesi üzüntü yaratti. Haberi sayfa 2'de

GEMLİK

GEMLİK'İN İLK GÜNLÜK GAZETESİ

Körfez

TARAFSIZ SİYASİ GAZETE

15 Şubat 2006 Çarşamba info@gemlikkorfezgazetesi.com 25 YKr. (250.000 TL.)

Sevgililer Günü kutlandı

14 Şubat Sevgililer Günü tüm yurtta kutlandı.
Sevgililer Günü nedeniyle dün hediyelik eşya satan mağazalarda ve çiçekçilerde büyük kalabalıklar görüldü.
Sevgililer Günü tüm dünyaya da sevenler tarafından sevgililerine hediyeler alınarak kutlandı.

Şahincileri Düğün Salonu almadı

Enver Şahin adaylığını açıkladı

18 Şubat günü yapılacak olan AKP İlçe Kongresi yaklaşırken, İlçe Başkanı Enver Şahin, adaylığını açıkladı. Enver Şahin yaptığı konuşmada "Biz, onun bunun değil, teşkilatın adamıyız." dedi.

Adalet ve Kalkınma Partisinin yapılacak olan ilçe kongresi için adaylar belli oldu.
Mustafa Durmuş'dan sonra önceki akşam da İlçe Başkanı Enver Şahin 18 Şubat günü Belediye Düğün Salonunda yapılacak olan genel kurulda adaylığını koyacağını söyledi.
Şahin'in 800'e yakın destekcisi Düğün Salonuna dolunca izdiham yaşandı.
Seyfettin ŞEKERSÖZ'ün haberi sayfa 3'de

Enver Şahin'in adaylığını açıkladığı Salon tamamen doldu.

Güne Bakış

Kadri GÜLER
kadri_guler@hotmail.com

AKP'de kongreye doğru

Adalet ve Kalkınma Partisi ilçe kongresi 18 Şubat Cumartesi günü Belediye Düğün Salonunda yapılacak.

AKP genç bir parti.

Kadroları daha çok eski Refah Partisi'nden gelmelerleve ANAP'dan kopanlardan oluşu yor.

Gemlik İlçe Kongresinde ilçe başkanlığına yarışacak olan adayla ise belirlendi.

İlk olarak kuyumcu Mustafa Durmuş, önceki gece de şimdiki Başkan Enver Şahin adaylığını açıkladı.

Derneklerde ve siyasi partilerde yönetime aday olmak bir hizmet yarışıdır.

Mustafa Durmuş, adaylığını tuttuğu büroda açıkladı ve siyasi çalışmalara buradan başladı.

Biz o günlerde yazdığımız bir yazıda, açılışa katılanların fotoğraflarına bakarak, Belediye Başkanı Mehmet Turgut'u destekleyenler diye bir tanımlama yapmıştık.

Yayının çıktığı günden birkaç gün sonra Sayın Mustafa Durmuş gazetemizi ziyaret ederek, kendisinin ve arkadaşalarının kim senin destekçisi olmadığını, AKP'ye hizmet için yola çıktıklarını söyledi.

Enver Şahin de dün yaptığı konuşmanın büyük bölümünde partisinin hizmetinde olduğunu vurgulamış.

Şahin, büyük bir destekçi grubuyla adaylığını açıklarken, kongrenin rengi de yavaş yavaş belirlemeye başladı.

Delege seçimlerini yapan yönetim, kongre ye güçlü giriyor gibi görünüyor..

Ama sandık bu belli olmaz.

Kongre havasında çok şeylerin değiştiğini çok gördük.

İki adaya da başarılar diliyorum.

Daire Müdürleri deprem konusunda bilgilendirildi

Kaymakam Mehmet Baygül Başkanlığında Gemlik'te ilk kez başlatılan 'Deprem ve vereceği zararlar' konulu toplantı tüm daire müdürlerinin katılımıyla yapıldı. S. Şekersöz'ün Hab. 4'de

Saadet Partisinden çirkin saldırıya kınama

Saadet Partisi İlçe Başkanı Recep Aygün, İslam'a ve Peygamber'e yapılan hakareti basın toplantısıyla kınadı. Haberi sayfa 5'de

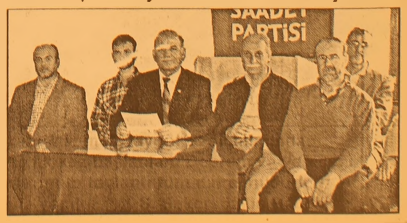

Buluşma

Gürhan ÇETİNKAYA

Lan"lı bir yazı

Okurlardan istekler geliyor.
Lan'la ilgili yazı yaz diye..
Öyle de yazı yazılır mı ?
Ne diyeceğim.
Başbakan Mersin'de kendisine derdini anlatan çiftçiye;
"Artistlik yapma lan. Hadi ananı da al git" dedi mi yazacağım.
Ne kadar ayıp.
Ne kadar saygısızca bir davranış.
Her kesimden yurttaş sıkıntı için dey ken..
Köylü, çiftçi, işçi, emekli perişanken.
Sanayici sıkılıyorken.
Tüccar, esnaf iflasın eşiğindeyken.
Başbakan'a göre, bakanlara göre her şey güllük gülistanlık.
Enflasyon düşüyor.
Bütçe açığı geriliyor.
Kime ne..
Kim farkında.
Sıkıntı had safhada.
21.yüzyılda açlıktan, soğuktan, yokluktan ölenler var.
Doğal olarak insanlar tepkilerini gösteri yorlar.
Göstermeyecekler mi ?
Kı bizim ülkemiz genelde kaderci ve şükürcü bir yapıya sahiptir.
Üzerine ne denli yüklenilirse yüklenilsın istifini bozmaz, gıkını çıkarmaz.
Sadece kendi duyabileceği sesle itira zını yapar. İsyanını dile getirir. Ama bu kez durum farklı.
Çünkü bıçak kemiğe dayandı.
Başbakan ise ağzını bozuyor, lan'lı lun'lu konuşuyor.
"Lan" sözcüğüyle ilgili bir araştırma yaptım.
Türkçemizin en çok kullanılan fakat hakkında en az yazı yazılmış, en az açıklama olan sözcüğü.
Şaşkınlık, kızgınlık gibi genelde negatif lik içeren mikro yoğun duygu durumlarında sarfediliyormuş.
Temelde bir hitap şekli olmasına karşın, daha çok samimi insanlar arasında kullanılması evlaymış.
Medeni ilişkilerde feci ayıp olarak algılanıyormuş.
İnsanların farklı tonlamasıyla farklı anlamlara girebilen yegane sözcükmüş.
Hadi lan demek : İnanmama belirtisiymiş.
"Ulan ulan ulan demek": Çaresiz kişi repligiymiş.
"Ulaaaaaan demek", şaşırma belirtisiymiş.
"Lan kafamı attırma" demek Giderek kızma belirtisiymiş.
"Len ne aptalsın bea" demek küçümseme belirtisiymiş.
Yargıtay'a göre ise tartışına sırasında "ulan" sözünü sarfetmek sövme sayılıyormuş ve bu durumda, kullanılış biçimine göre hakaret olarak degerlendirili yormuş. Başbakan'ın "Lan" ı hangi sınıfa giriyor acaba..
Ve nasıl değerlendirilecek?

Sevgili'ler Günü'nde ölüme atladı

Manastır da bulunan Dilek Sitesi'nde meydana gelen olayda, iki çocuk annesi M. A oturduğu apartmanın 6. kattından atlayarak intihar etmesi üzüntü yarattı.

Seyfettin ŞEKERSÖZ

Gemlik'in Manastır Bölgesindeki Dilek Sitesinde oturan Melek A. (42) adlı ev kadını 6. kattan atlayarak intihar etti. Gemlik, Sevgililer Günü'ne dün üzüntülü başladı.

Melek A. saat 08.40 sıralarında oturdukları 11 katlı Dilek Apartmanın 22 nolu dairesindeki evinin giriş tarafındaki penceresini açarak kendini boşluga bıraktı.

Yere çakılan iki çocuk annesi Melek A. düştügü yerde öldü.

Melek A.'ın neden intihar ettigi ogrenilemezken, aynı apartmanda oturan annesi ,oglu ve erkek kardeşi olaydan sonra

fenalaştılar.

Ögrenci servis soförlügü yapan eşi Mustafa A.'ın ise olay sırasında evde olmadıgı ögrenildi

Polis intihar olayıyla ilgili soruşturmaya başlarken, intiharın Melek A.Nın pisikolojik sorunları oldugu belirtildi.

Ablasının cesedini yerde gören kardeşi fenalaştı.

Melek A. Dilek Sitesindeki [illegible] penceresinden 20 metre [illegible] yola düştü.

TURAN TRAFİK
ADNAN TURAN
Her türlü araç devir
Yeni kayıt, Plaka,
Ruhsat, Fenni muayene
Sigorta işlemleri yapılır.
Adres: Gürle İş Merkezi
Kat: 1 No: 66 - GEMLİK
Tel : (0.224) 514 62 02
GSM: (0.537) 933 25 26

DEVREN SATILIK
İNTERNET CAFE
15 PC'li 80 m²
GSM : (0.536) 841 89 49

Şahincileri Düğün Salonu almadı

Enver Şahin adaylığını açıkladı

18 Şubat günü yapılacak olan AKP İlçe Kongresi yaklaşırken, İlçe Başkanı Enver Şahin, adaylığını açıkladı. Enver Şahin yaptığı konuşmada "Biz, onun bunun değil, teşkilatın adamıyız." dedi.

Seyfettin ŞEKERSOZ

AKP İlçe Başkanı Enver Şahin, yapılacak olan İlçe kongresinde İlçe Başkanlığına yeniden aday olduğunu açıkladı.

Önceki gece, Bütünler Düğün Salonu'nu dolduran yüzlerce Şahin taraftarından yaklaşık 300'ünün delege olduğu gözlendi.

İl Genel Meclis üyeleri, Belediye Meclis Üyeleri, Kadın ve Gençlik Kolları, mahalle ve köy temsilcileri ile bazı mahalle ve köy muhtarları da toplantıya katılarak Enver Şahin'e destek verdiler. Salona gelenler oturacak yer bulamazken, açıklama öncesinde yapılan konuşmalar dikkat çekti.

İlçe mahalle ve köy temsilcilerinin yaptığı konuşmalarda tüm delegelerin Şahin'e destek vereceklerini açıklamaları salonda alkışlarla desteklendi.

İL GENEL MECLİSİNDEN TAM DESTEK

Enver Şahin'e destek konuşmalarından birini yapan eski Belediye Başkanı ve İl Genel Meclisi üyesi Nurettin Avcı, partinin küçüldüğünü ileri süren muhaliflere gonderme yaptı.

Avcı, "Partinin küçüldüğünü öne sürerek suçlamada bulunanlar şunu unutmasınlar ki, 1500 üyesi bulunan Gemlik AKP teşkilatının şu anda 4 bin üyesi var. Demek ki parti küçülmemiş aksine daha da büyümüştür." dedi.

Siyasetçiyi kaybetmenin çok kolay olduğunu da vurgulayan Avcı, bu kişileri kazanmanın ise zorluğuna değinerek Enver Şahin'e sahip çıkılmasını gerektiğini söyledi.

İl Genel Meclisi'nin 4 üyesi olarak Enver Şahin'e tam destek verdiklerinin altını çizen Avcı, "Enver Şahin'in Gemlik'te derin aileler var sözünün altına ben de imzamı atarım." şeklinde konuştu.

BİZ TEŞKİLATIN ADAYIYIZ

Alkışlar arasında konuşmasına başlayan Enver Şahin, "Biz onun bunun değil, teşkilatın adayıyız." diyerek Cumartesi günü yapılacak seçimde aday olduğunu resmen açıkladı.

Korku siyasetinin bittiğini söyleyen Şahin, "Binlerinin çıkıp asarım, keserim devri bitmiştir. Tüm teşkilat olarak dimdik ayaktayız ve bazı insanlar bunu nihayet anladılar. Yaptıklarımızı ve yapacaklarımızı kamu oyuna açıklamak için toplandık. Biz teşkilatın adamıyız. Birileri ise kimin adayı olduğunu açıklamıyorlar. Biz kimsenin hegemonyasında değiliz, biz kimseyi kral yapmaya gelmedik. Kral partidir. Gemlik'te değişik siyaset atmosferini getirdik, kimseyi asarız keseriz diyerek beddua almadık. Biz hizmet için halkımızın ayağına geldik. Bizler sessiz çoğunlugun sesiyiz ve farklı bir siyaset ortamını yarattık." şeklinde konuştu.

GEMLİK'LİLERLE KADER BİRLİĞİYAPTIK

Gemlik halkıyla kader birliği içinde çalışarak hizmet verdiklerinin altını çizen Enver Şahin, hiç kimseyle hatır gönül yemegi yemediklerini söyleyerek, "Biz, kader birliği yaptığımız Gemlik halkıyla oturup ye mek yeriz." dedi.

AKP İlçe Teşkilatının kuruluşunda kendisinin istenmediğini, ancak parti için her zaman çalıştığının altını çizen Şahin, "Partimize küsmedik, partinin hizmetinde olduk. Birileri gibi köşelerde büro açmadık. Halkın içinden gelerek hizmet verdik. Milleti saf görenler yanıldılar, millet uyandı. Ben hiçbir şekilde parti içinde baskı uygulamadım. Biz görevimizi yaparız, içeri girilecekse gireriz, bedel ödenecekse öderiz." dedi.

Şimdiye kadar hizmet verdim diyen bir çok siyasetçinin sadece gününü gun ettiklerini ileri suren Şahin, Ter minal yanında bulunan Kaplıcalar için de görüşünü açıklarken buranın 'Su Dünyası' olarak halkın hizmetine açılmasını arzu ettiklerini söyledi.

KULHANBEYLİK YAPMIYORUZ

Parti içi hizmette kesinlikle kulhanbeylik olama yacagını vurgulayan Enver Şahin, "Biz bura larda külhanbeylik yapmadık. Biz insanları nasıl kucaklarız, partimizi nasıl yüceltiriz onu düşünduk. Bazı kişiler kendilerini bir numara sanıyor. Bir numarayı millet yapar. Bunun en doğru ceva bını insanlarımız verecektir diye konuştu

Yazı YORUM

Diş Hekimi Özcan VURAL
ozcanvural1933@hotmail.com
www.ozcanvural.sayfasi.com

"Lan, ananı da al"

Başbakanlık katı yalnız seçim kazanmakla gelinilen bir yer değildir.

Başbakan bütün ülkeyi temsil eder...

Bütün toplumun gözü üstündedir, kıyafetinden, kullandığı kelimelerden, Türk çe'yi doğru kullanmasından, insana yakla şımından,kısaca her tutumu takip edilir, kameralar tarafından hataları yakalanır.

Başbakanlıkta oturan Türk toplumunun sembolü olmalıdır...

Politikalarını benimseyin veya benimsemeyin, geçmiş Başbakanlarımız kibarlık sembolu olmuştur.

İnonu'nün, Bayar'ın, Menderes'in, Ece[illegible]n ağzından hiç argo söz duydunuz mu?

De[illegible]rel gibi halkın içinden geldiğini söyle[illegible]n bir lider bile böyle konuşmadı...

Yıl[illegible] Çiller- Erbakan'ın konuşmaların[illegible]rgoya rastlanmaz..

Attan dustugü o kazadan sonra Sayın Erdoğan'a bir şeyler oldu!

Tıpta By-pass ameliyatı geçirenler için huyu – suyu değişir dendiği gibi...

Attan düşmenin de acaba böyle bir tesiri var mı?

O her fırsatta halkına "beraber yürüdük biz bu yollarda" diyen "Şiir mağduru" kişi gitti, yerine toleransız, çenesini ve sinirlerini kontrol edemeyen, mağrur biri geldi..

Mersin de haklı, haksız bağıra çağıra kendini protesto eden çiftçiyi yanına çagırıp içinde bol miktarda "Lan " geçen ve "artist lik yapma", daha da kötüsü "Ananı da al" ifadelerinin yer aldığı fırçalama gösteriyor ki Başbakanın sinir sistemi iflas etmiştir.

AKP grup konuşmalarında da argo keli meler kullanıyor..

Başbakan'a bağıran kişinin "kışkırtıcı" olduğunu varsayalım...

Bu durumda bile Başbakan'ın vatandaşı na hakarete hakkı yoktur...

Ne mi yapması gerekir derseniz?

Sabırla yüzüne sahte de olsa tebessüm takarsın, elini babacan bir tarzda vatandaşın omzuna atarsın,sonra da "Sakin ol, derdini anlat da dinleyeyim" der, sonra da laf olsun diye yanındakilere dönüp "Bu vatandaşımın şikayetini hemen halledin" der arkanı dönüp gidersin. Puanları alırsın..

Bunları yapmaz, tam aksine burnundan soluyan adama "Lan" dersen, adamda sana "Lan mı? Canın sağ olsun"der. Seni terbiyede yere vurur.

Alt yapınız, bilginiz, görgünüz olmayabilir..

Siyaset biraz da olmayan değerleri varmış gibi gösterme, varolan ama yok edilemeyen eksiklikleri (defo) kamufle etmek sanatı degil midir ?

Bu zayıf yanlarınızı gören muhalifleriniz, üstünüze daha çok gelir, sizi sallaya sallaya iktidardan indirir.

AKP seçimi kazandığında bir çok tanıdı ğım "Sokak iktidara geldi." dediler. Ama ben "Sokagın düzeyinin" bu kadar düşük oldugunu görmem sebebiyle üzüntülüyüm..

Başarı sadece ekonomiyi düzeltmek, ülkeyi AB'ye taşımak değildir.

Başarı, bir topluma ornek olmaktan geçer...

Onun için bir vatandaşın olarak söylüyorum; Sayın Başbakanım, bu tutum size hiç, ama hiç yakışmıyor...

Daire müdürlerine deprem konusunda bilgi verildi

Seyfettin ŞEKERSÖZ

Kaymakam Mehmet Baygül Başkanlığında Gemlik'te ilk kez başlatılan deprem ve vereceği zararlar konulu toplantı tüm daire müdürlerinin katılımıyla yapıldı. 5442 Sayılı İl İdaresi kanununun 40 ıncı maddesi uyarınca kanunların uygulanması, daireler arası koordinasyonun sağlanması, ihtiyaç ve sorunların giderilmesini görüşmek üzere toplantı yapan daire müdürleri Kaymakam Baygül başkanlığında bir dizi kararlar aldı. Kaymakamlık toplantı salonunda ilk kez yapılan deprem konulu toplantıda konuşan Baygül, yapılaşmada bir çok yanlışlıklar ve yaşayan Gemlik'in fay hattı üzerinde bulunmasının da bu tür toplantıların önemini bir kat daha artırdığına dikkat çekerek "En çok hasar gören kamu binaları oluyor. Ruhsat ve Yapı Kullanım İzin Belgesi olmayan binalar kontrol edilemediği için buralarda deprem riski daha da fazlalaşıyor. Gemlik'in ova kısmında da bulunan yapılar altında 64 metreye varan balçık bulunuyor." bilgisini vererek olası bir deprem durumunda bilinçli olunması için daire müdürlerinin çalışanların bu konuda bilgilendirmelerini istedi. Sivil Savunma Müdürü Mustafa Emirkaya tarafından daire müdürlerine deprem konusunda 4 maddeden oluşan bilgiler verdi. Verilen bilgiler içinde "1- Deprem, Deprem nedir, Ülkemizde depremler, İlimizde depremler. 2- Deprem öncesi, Yapısal özellikler, yapısal hasarlara karşı önlemler, yapısal olmayan hasarlara karşı önlemler. 3- Deprem anı, Yaşam boşluğu, cenin operasyonu, deprem anında hareket tarzı. 4- Depremden hemen sonra hareket tarzı, mahalle ve çevremizde yapacağımız işler, Toplum afet gönüllüleri projesi" bulunuyor. Daha önce yapılan toplantıda alınan karar gereği, haftanın Salı, Çarşamba ve Perşembe günleri saat 16.00 da her daire amiri dairesi ile ilgili çalışmalarını, ihtiyaçlarını, sorunlarını içeren bilgileri bilgisayar ortamında daire müdürlerine sunum olarak verecekler. Bunun yanında alınan karar gereği Gemlik'le ilgili bir tanıtım kitabı hazırlanması ve daireler arası koordinasyonun kurulmasının yapılacak bu toplantılar ile sağlanacağı bildirildi.

Kaymakam Mehmet Baygül Başkanlığında tüm daire müdürlerinin katılımıyla yapılan toplantıdan görüntü.

KSK MÜHENDİSLİK LTD. ŞTİ.
Sebahattin DOKSANBİR

Buderus
ISISAN
AKILLI ISITMA SİSTEMLERİ
YETKİLİ BAYİİ

DOĞALGAZ
KOMBİ
KAZAN
KALORİFER TESİSATI
KLİMA
HAVALANDIRMA
SIHHİ TESİSAT TAAHHÜT

DOĞALGAZ BİZİM İŞİMİZ

Merkez: Gazcılar Cad. No:27 BURSA
Tel: (0.224) 220 61 53 Fax: 225 30 74
Şb: İstiklal Cad. Baytaş Körfez Sitesi
Blok 2 No:42 GEMLİK
Tel: (0.224) 514 85 57 Fax: 514 85 58

Saadet Parti'sinden çirkin karikatüre kınama

Seyfettin ŞEKERSÖZ

Saadet Partisi İlçe Başkanı Recep Aygün, düzenlediği basın toplantısında İslam'a ve Peygamber'e yapılan hakareti kınadı.
İlçe lokalinde yapılan toplantıya Saadet Partili üyeler de katılırken başkan Aygün, "Danimarka ve akabinde bir çok batılı yayın organlarında sevgili peygamberimiz ve onun şahsında İslam'a hakaret edilmiştir. Bu hakaretler fikir ve düşünce özgürlüğü kisvesi altında icra edilmektedir. Elbette ki insanların fikir ve düşüncelerini özgürce ifade etmeleri en tabi haklarıdır. Ancak bu özgürlüğün elbette bir sınırı vardır" dedi. Bu sınırların diğer insanların özgürlük alanlarına taşmasının adına özgürlük değil, olsa olsa "edepsizliktir" diyen Recep Aygün, "Herkes bilmelidir ki tarihi görmezden gelerek, geçmişi unutarak bir yere varılamaz.
Avrupa tarihten gelen kinini, hıncını, her fırsatta ortaya koymakta yeri geldiğinde de düşmanca davranmaktadır. Çok yakın tarihlerde meydana gelen Apo'nun himaye edilmesi, PKK'ya maddi ve manevi her türlü desteğin verilmesi Kıbrıs konusunda verdikleri sözleri tutmamaları, sözde ermeni soykırımı yasa tasarılarını kabul etmeleri, Avrupa'nın gobeğinde Bosna'da işlenen katliamlar ve diğerleri batının gerçek yüzünü gösteren açık delillerdir.
Bütün bu tarihi gerçekler önümüzde dururken, ne yazık ki içimizdeki bazıları hala dinler arası diyalog, hoşgörü ve AB aşkı ile düşüncesizce Avrupa kapılarını aşındırmakta onları dost edinmektedirler. Misyonerlik faaliyetlerine mümkün olduğunca serbestlik getirip, dinler bahçesi kurup, kiliseleri tamir ettirip, Avrupa birliğinin emirleriyle her gün yeni bir kanun çıkarmaktadırlar. Sıra baş örtüsü, YÖK, İmam Hatipler, Kuran kursları ve halkı müslüman olan ülkelerle işbirliğini sağlayacak D-8 oluşumuna gelince elleri kolları bağlanmakta, süt dökmüş kedi gibi acziyet içinde kıvranmaktadırlar.
AKP hükümeti Avrupadaki bu edepsizliği şiddetle kınamak, gereken her türlü tedbiri almak yerine AB ile islam dünyası arasında arabuluculuk yapmaya gayret etmiş, Trabzon'daki papaz cinayetini şiddetle kınayan hükümet, aynı tepkiyi Avrupaya karşı göstermemiştir. AKP yöneticileri kimden yana olduğunu açıkça ifade etmelidir. İki yüzlü politikalarla bir yere varılamayacağını Avrupa'nın kendilerini defalarca aldattığını unutmamalıdır.
Bütün bu olaylar ibret verici gelişmelerdir. Bizim için AB sevdasından vazgeçmenin zamanı gelmiştir. AB üyesi olarak Avrupa ile birlikte yaşayamayacağımız her geçen gün daha da belirgin olarak ortaya çıkmıştır. AB'nin peşine takılıp köle olmaktansa D-8 projesini canlandırarak islam dünyasının başına lider olup yeniden doğmak, yeni bir dünyanın kurucusu olmak bizim için daha onurlu bir davranıştır.
Danimarka ve diğer batı ülkelerinde sevgili Peygamberimizi ve islama yapılan hakaretleri şiddet ve nefretle kınıyor, batı sevdalılarının uyanmasına vesile olmasını temenni ediyoruz." şeklinde konuştu.

Hacı İzzet Cami'inden yardım kermesi

Seyfettin ŞEKERSÖZ

Orhangazi caddesi Cevizli sokakta yapımı süren Hacı İzzet Camii'ne yardım amaçlı düzenlenen gıda kermesine vatandaşlar büyük ilgi gösterdi.
Caminin eski binasının yıkılarak yerine yeni ve daha büyük cami inşaatı başlatan Hacı İzzet Camii Yaptırma ve Yaşatma Derneği başkanı Mustafa Sönmez, gıda kermesini yardım amaçlı düzenlediklerini söyledi.
Dernek üyelerinin evlerinde kendilerinin yaptığı ve özellikle hamur işlerinden oluşan börek ve tatlıların yanı sıra pasta ve sarma dolmaların da satıldığı kermese karnı acıkan vatandaşlar büyük ilgi gösterdi.

Yapılan kermese vatandaşlar büyük ilgi gösterdi

Atletizimi geliştirme yarışmaları yapılacak

Seyfettin ŞEKERSÖZ

Gemlik İlçe Atatürk Stadında 1992-93-94-95 doğumluların katılacağı Atletizmi Geliştirme yarışmaları yapılacak.
Gemlik Gençlik ve Spor İlçe Müdürü Burhan Arıkan'ın yaptığı açıklamaya göre, 16 Şubat 2006 Perşembe günü yapılacak yarışmalar saat 14.00 de başlayacak.
Kızlar ve Erkekler kategorisinde yarışmalara katılacak takımlar 6'şar sporcudan oluşacak.
Yarışmalarda ilçe takımlarına girecek sporcular Bursa'da yapılacak il yarışmalarında Gemlik'i temsil etmeye hak kazanacaklar.

BURSA HAKİMİYET VE
KENT GAZETELERİNE
İLAN ve REKLAM ALINIR
KÖRFEZ REKLAM
İstiklal Caddesi Bora Sokak No : 3/B GEMLİK
(Akbank aralığı Stüdyo Prestij yanı
Tel : (0.224) 513 96 83 Fax : 513 35 95

Çarşı ve Alışveriş Merkezi İhaleye çıkarıldı

Yıkılan yeni çarşının yerine yapılacak olan çarşı ve alışveriş merkezlerini kapsayacak proje yeniden ihaleye çıkarıldı.

Seyfettin ŞEKERSÖZ

Bir süre önce ihaleye çıkarılan ancak iptal edilerek yeniden çalışmalar başlatılan yerde Çarşı+alış veriş merkezi ve çevre düzenlemesi uygulama ve detay projeleri çizim, yaklaşık maliyetin çıkarılması, rapor, maket ve hesapların hazırlanması hizmet alımı işi açık ihale usulü ile ihale edilecek.

İhaleye konu olan alan Demirsubaşı mahallesi sınırları içinde bulunan 5NIII pafta, 948 ada, 2 parseldeki tapu alanı 2808,60 metrekare arsa taban alanı

2199,41 metrekare üzerinden 1 bodrum, zemin kat ve 4 normal kattan oluşmak üzere toplam 13196,46 metrekareden oluşuyor.

İşin süresinin yapılacak ihale sonrasında sözleşmenin imzalanmasını müteakip 5 takvim günü içinde yapılacak yer teslim tarihinden itibaren 75 takvim günü olduğu açıklanırken İhalenin 10 Mart 2006 günü saat 10.00 da Gemlik Belediyesi Fen İşleri Müdürlüğü İhale odasında yapılacak.

Bursa'da esrar operasyonu

Samsun'dan getirdikleri esrar maddesini Bursa'da satmak isteyen biri bayan iki şüpheli, polis ekiplerince yakalandı.

Emniyet Müdürlüğü Kaçakçılık ve Organize Suçlar Şube Müdürlüğü'ne bağlı Narkotik Büro Amirliği'nden yapılan açıklamaya göre, uyuşturucu ticareti yaptıkları iddia edilen iki kişi yakalandı. Samsun'dan yüklü miktarda uyuşturucu getirileceği yönünde alınan ihbar doğrultusunda harekete geçen polis ekipleri, çok yönlü bir araştırma başlattı. Samsun'dan kent merkezine gelen yolcu otobüslerini takip altına alan polis ekipleri, söz konusu kişilerin içerisinde bulunduğu aracı Yüksek İhtisas Kavşağı'nda durdurdu. Otobüste yapılan kimlik kontrolünde 45 yaşındaki Nejla Ö. ve dayısının oğlu Gökhan İ. (22) yanlarındaki spor çantada bulunan 2 kilogram 475 gram esrar maddesiyle birlikte gözaltına alındı. Şüphelilerin esrar maddesini Bursa'ya satmak için getirdiklerini belirleyen polis ekipleri, bu kişilerin bağlantı halinde olduğu şahısları da yakalamak için araştırma başlattı. Emniyette ifadeleri alınan 3 çocuk annesi Nejla Ö. ile Gökhan İ. "Teşekkül halinde uyuşturucu madde ticareti yapmak" suçundan Cumhuriyet Savcılığı'na sevk edildi. BHA

IHLARA
KEBAP ve YEMEK SALONU
Bircan Görür
Cağ Kebabı & Çorba Çeşitleri & Etli Yemekler
Sebzeli Yemekler & Izgara Çeşitleri
Salatalar & Tatlılar
Farklı bir ortamda kaliteli servis ile hizmetinizdeyiz

EV ve İŞYERLERİNE SERVİSİMİZ VARDIR
BİR TELEFON KADAR YAKINIZ

Gazhane Caddesi 1 Nolu Aralık Topçular Apt. No : 44/ A (Adliye Binası karşısı)
Tel : (0.224) 514 20 20 GEMLİK

Boş zarfa vergi idadesi

Vergi iadesiyle ilgili usulsüzlükler bitmiyor. Yapılan incelemelerde, boş zarf ya da fiş gibi zarflara konulan gazete parçalarıyla dahi devletten iade alındığı belirlendi.

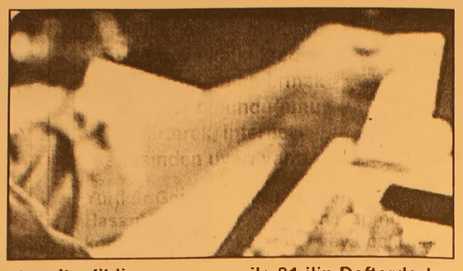

Emekli Sandığı Genel Müdürü Mehmet Ali Özyer'den alınan bilgiye göre, kurum müfettişlerinin 2004 yılı ile 2005 yılının ilk 10 aylık döneminde gerçekleştirdiği vergi iadesi denetimlerinde, devletten çok çeşitli yollarla haksız iade alındığı ortaya çıkarıldı.

İncelemelerde, emeklilerin vergi iadesi zarflarında vergi iadesinde geçmeyen belgeler ve sahte fişlerin yanı sıra fiş gibi küçük küçük kesilerek zarflara doldurulmuş gazete parçaları da bulundu.

Kimlik bilgilerinin yer aldığı zarfın içine konulan boş zarfın dahi, vergi iadesine konu edildiği ve boş zarfa iade yapıldığı tespit edildi.

Kontrollerde, aynı vergi iadesi zarfıyla birden fazla kişiye işlem yapıldığı ve tek zarfla çok sayıda kişi adına vergi iadesi alındığı daanlaşıldı.

Emekli Sandığı Genel Müdürü Mehmet Ali Özyer, emeklilerin vergi iadesi zarflarına ilişkin incelemelerin devam edeceğini bildirdi.

Öte yandan Gelir İdaresi Başkanlıkları ile 81 ilin Defterdarları da, işçi ve memurların vergi iadesi bildirimleri üzerinde "örnekleme yoluyla" taramalara başladı.

Vergi Dairesi Başkanlıkları ve Defterdarlıklar, vergi iadesi bildirimlerine yönelik denetim sonuçlarını, bir form halinde 14 Nisan tarihine kadar Gelir İdaresi Başkanlığı'na bildirecek.

Kredi borçlularına uyarı

Yükseköğrenim Kredi ve Yurtlar Kurumu (Yurtkur), kendilerini avukat olarak tanıtıp öğrenim ve katkı kredisi borçlularını dolandırmak isteyenler bulunduğunu belirterek, internet sitesinden uyarı yaptı.

Yurtkur Genel Müdürü Hasan Albayrak, konuyla ilgili bankalara yazı gönderdiklerini ve savcılığa suç duyurusunda bulunduklarını bildirdi.

İnternet sitesinde, "Yurtkur'a öğrenim ve katkı kredisi borcu olanların dikkatine" başlıklı uyarıda, şunlar kaydedildi:

"Kurumumuza yapılan ihbarlardan, kendilerini kurumumuz avukatı Burhan Yavuz, Gültekin Yücetepe veya Gültekin Yücelen olarak tanıtan şahısların, bazı vatandaşlarımızı cep telefonlarından arayarak, kurumumuza öğrenim ve/veya katkı kredisi borcu olduğundan bahisle belirtilen banka hesap numaralarına veya belirtilen adreslere posta havalesi yoluyla derhal ödeme yapmaları gerektiği, aksi halde icra takibine geçileceği veya haciz işlemine başlanacağı yahut tutuklama kararı çıkarılacağı yönünde bildirimde bulunduğu ve maalesef bazı vatandaşlarımızın buna istinaden ödeme yaptıkları öğrenilmiştir. Konu ile ilgili olarak gerek kurumumuzun gerekse bazı vatandaşlarımızın başvuruları üzerine yasal takibat başlatılmıştır. Ayrıca kurumumuzca bankalar ve PTT Genel Müdürlüğü uyarılmıştır. Öğrenim ve katkı kredilerinin geri ödemeleri konusunda T.C. Ziraat Bankası şubeleri yetkili olduğundan diğer bankalar ve PTT yoluyla ödeme yapılmamasını, ödemelerinizin mutlaka kredi numaranızda belirtilerek T.C. Ziraat Bankası aracılığı ile ve kurumumuzca yapılan bildirimdeki veya kurumumuz www.kyk.gov.tr internet sayfasından öğrenilecek miktarlar üzerinden yapılmasını, her türlü şüpheli durumun derhal kurumumuza ve adli mercilere bildirilmesini önemle duyururuz." dendi.

Eşine kızdı evini ateşe verdi, çocuğu öldü

Mersin'de tartıştığı eşinin kendisini terk etmesine öfkelenen şahıs, benzin dökerek evini ateşe verdi. Çıkan yangında, oturma odasında uyuyan 7 yaşındaki çocuk, dumandan boğularak hayatını kaybetti.

Alınan bilgiye göre olay, dün sabaha karşı saat 03.00 sularında, Mezitli Beldesi Merkez Mahallesi, 2104. Sokak Gürkan Sitesi B Blok'ta meydana geldi. İddiaya göre, bir eczanede işçi olarak çalışan Bayram Uzun (32), dün akşam iş çıkışı, bir süre önce tartıştığı için evi terk ederek 50. Yıl Mahallesi'ndeki annesinin evine dönen eşi Selda Uzun'un (27) yanına gitti. Eşini eve dönmeye ikna etmeye çalışan Bayram Uzun, başarılı olamayınca tek çocuğu olan oğlu Hasret Can Uzun'u da (7) yanına alarak eve geldi. Eşinin kendisini terk etmesine sinirlenen Bayram Uzun, oğlu oturma odasında uyuduğu sırada yatak odasına benzin dökerek ateşe verdi.

Site görevlilerinin fark ettiği yangına itfaiye ekipleri müdahale etti. Yangının söndürülmesinin ardından girilen evde, çiftin tek çocuğu olan Hasret Can Uzun'un oturma odasındaki bir çek yatın üzerinde cansız bedeniyle karşılaşıldı. Yaralanan baba Bayram Uzun ise Mersin Devlet Hastanesi'ne kaldırılarak tedavi altına alındı.

Olayla ilgili soruşturmanın sürdüğü bildirildi.

Ek kariyer için başvurular başladı

Ön lisans mezunu öğretmen adaylarının 30 nisanda gerçekleştirilecek ek kariyer sınavı için başvuru süresi dün başladı. Sınava başvuru süresi, 3 martta sona erecek.

Başvuru ve elektronik onaylama işlemleri de aynı adresli sitelerden yapılacak.

Sınava Milli Eğitim Bakanlığı'na (MEB) bağlı resmi ve özel öğretim kurumları ile diğer kamu kurum ve kuruluşlarında eğitim-öğretim hizmetleri sınıfına dahil öğretmen unvanlı kadrolarda bulunanlardan sadece lisans öncesi öğrenime sahip olup, gerekli diğer koşulları taşıyanlar başvurabilecekler.

Adaylar, sınav ve başvuru ile ilgili bilgilerin bulunduğu kılavuza, bakanlığın http://personel.meb.gov.tr ve http://ilsis.meb.gov.tr internet adresinden ulaşabilecekler.

27 kasımda düzenlenen kariyer sınavına başvuramayan ön lisans mezunu öğretmenlerin başvurusu üzerine Danıştay bu konuyla ilgili hükmün yürütmesini durdurmuş ve MEB de ek kariyer sınavı düzenlenmesini kararlaştırmıştı.

Ek kariyer sınavı, daha önce gerçekleştirilen sınavın kapsamına uygun düzenlenecek. İki sınav tek bir sınav gibi değerlendirmeye alınacak ve sonuçları birlikte açıklanacak.

ABONE OLDUNUZ MU?

İran'dan petrol fiyatı uyarısı

İran, petrol ihracatının engellenmesi durumunda fiyatların "aşırı yükseleceği" uyarısında bulundu.

İran Petrol Bakanı Kazım Veziri Hamane, "İran'ın petrol ihracatı ve üretimi konusunda şimdilik bir sorun olmadığını" söyledi. Günlük ham petrol üretimlerinin 4 milyon 50 bin varil olduğunu belirten Hamane, gelecek birkaç ay içerisinde bu miktarı 100 bin varil artıracaklarını belirtti.

İran'a olası yaptırım durumunda petrol sanayisinin bundan zarar görmeyeceğini ifade eden Hamane, "Bizim, 8 senelik Irak savaşı döneminde, petrol üremimizde bir kesinti olmadı. Olası bir yaptırım durumunda da bu konuda bir problem olmayacak. Ama eğer İran'ın petrol ihracatı kesilirse, şüphesiz petrol fiyatları çok yükselecektir" diye konuştu.

Hamane, bakanlıkta "petrol mafyası bulundugu" iddialarına ilişkin de "Göreve geldiğim ilk günden beri böyle bir şey olmadığını söylüyorum. Zaten böyle bir şey olsaydı yargı gereğini yapardı. Bakanlık yaptığım süre içerisinde böyle bir şeye rastlamadım" yanıtını verdi.

Hamane, bakanlık içerisinde bazı bağlantıların önüne geçmek için üst düzey müdürleri değiştirdiğini de belirtti.

TV'ler kablolara veda ediyo

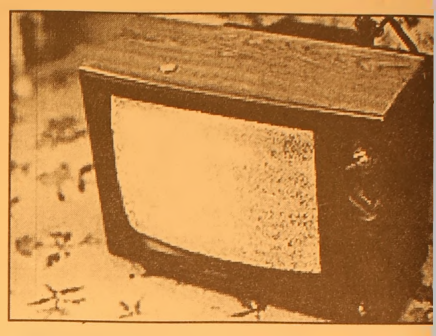

IBM'in AR-GE laboratuarlarında çalışan bilim adamları, ev ve ofis gibi mekanlardaki TV yayınını kablosuz şebekeyle dağıtabilecek yeni bir chip geliştirdi.

IBM'in yeni chip'i, HDTV (high-definition TV / yüksek çözünürlüklü televizyon) yayınlarını ev içerisinde kablosuz olarak dağıtabildiği gibi, ev elektroniği ürünlerinin de birbirlerine yine kablosuz olarak bağlanabilmesini sağlayacak. IBM'in yeni chip'i, yayın kurumlarına, korsan ya da sahtecilik girişimleri karşısında büyük avantaj sunacak.

IBM'in yeni chip'i, "milimetre dalga" olarak adlandırılan kısa radyo dalgalarıyla çalışıyor. Cep telefonlarının ya da kablosuz internet bağlantılarının aksine, duvar ve benzeri engelleyici unsurları aşamayan ve sadece 10 metrelik bir alanda etkili olan dalgalar, kullanıcıların abonesi oldukları kanalları komşularıyla paylaşma endişesi taşımadan seyredebilmelerine olanak sağlayacak.

Dünyanın önde gelen televizyon ve ev elektroniği üreticilerinin yakından incelediği yeni chip, gerekli izinlerin alınmasından sonra ticari olarak kullanıma sunulacak.

Günümüzde kullanılan kablosuz bağlantı teknolojisinden 10 kat daha hızlı veri alıp gönderebilecek olan chip, Plazma ya da LCD gibi büyük ekranlı televizyonların, herhangi bir kablo kirliliği yaratmadan duvara asılabilmesini sağlayacak. DVD oynatıcıyla televizyon arasındaki kabloları ortadan kaldıracak olan chip, halen kullanılan kablosuz bağlantı teknolojileriyle 2 saat süren DVD kalitesindeki bir filmin internetten indirilme süresini ise 1.5 dakikaya düşürecek.

IBM'in, küçük bir madeni para büyüklüğündeki yeni chip'inde, alıcı, verici ve 2 anten bulunuyor. 60 GHz frekansında çalışan chip, saniyede 1 GB veri gönderebiliyor.

BAY MUSTAFA ÖZALP EMLAK'TAN

Her Çeşit Emlak
Alım,Satım ve Kiralama Hizmetleri
Daire, Zeytinlik, Villa, Dükkan, Arsa, Arazi

TAPU TAKİP İŞLERİ YAPILIR
ACİL SATILIK ve KİRALIKLARINIZ İÇİN BİZİ ARAYINIZ

I. Kordon'da Asansörlü, Kaloriferli. Lüks Eşyalı SATILIK

120m2 Asansör ve Kaloriferli, I. Kordonda Satılık Daire

3 Ayrı Daireli Müstakil Ev (Bahçe İçinde)Yeni Devlet Hastanesi Altı

Eski Pazar Cad. 100 m2 Dükkan, Serçe Sokak 54 m2 2 dükkan

Eski Sahilde 3+1 110 m2 asansörölü, kombi kaloriferli daire

Bag-Kur Sanayi Sitesinde 185 m2 çekme katlı, içindeki yeni atarı makineleriyle satılık dükkan. Önünde 115 m2 Bahçeli

K.Kumla'da Ayazma Mevkii 6 Dönüm Zeytinlik

Yalova'da Termal Barajı'nın altında 408 m2 arsa - Çınarcık, Yalova 448.54 m2 arsa
Termal Barajı'nda 407.77 m2 arsa
Termal Girişinde 433.02 m2
Termal yolu Gülerce Villalarının altı 9880 m2 arsa
Umurbey'de 12 dönüm arazi ve Azot kavşağına 400 m2 uzaklıkta

Trafik, Kasko Dask, Acıbadem Sağlık ve Her Türlü Sigorta İşlemleri Yapılır.
ŞEKER SİGORTA
Macide ÖZALP
Tel:513 24 74 Fax: 514 10 21

Deprem Konseyi'nden açıklamalara tepk

Ulusal Deprem Konseyi, olası bir depremin yeri, büyüklüğü ve zamanlamasına ilişkin farklı üsluptaki açıklamalar nedeniyle "güvenilir olmayan ve kaos oluşturan" bir haber ortamının yaratıldığını belirterek, asıl önemli olanın, Türkiye'nin tümüyle bir deprem ülkesi olduğunun bilinmesi ve depreme hazırlıklı olma çalışmalarının bilinçli, düzenli ve sürekli biçimde yürütülmesi olduğunu kaydetti.

Prof. Dr. Haluk Eyidoğan, Ulusal Deprem Konseyi adına yaptığı yazılı açıklamada, Marmara Bölgesi'nin jeolojik ve sismolojik özellikleri, 2 bin yıllık tarihsel veriler ve son yıllardaki bilimsel araştırmaların, İstanbul'u da etkileyecek büyük bir depremin Marmara Denizi'nde olma olasılığının çok yüksek olduğunu ortaya koyduğunu belirtti.

Konuyla ilgili bulgu ve belgelerin 2003 yılından bu yana ilgili resmi kurumlar tarafından kamuoyuna sıkça açıklandığını anımsatan Prof. Dr. Eyidoğan, şunları kaydetti:

"Bu tür açıklama ve haberlerden, deprem zararlarını azaltması, yurttaşlara ve ülkemize yarar sağlaması beklenemez. Bu durumda asıl önemli olan, Türkiye'nin tümüyle bir deprem ülkesi olduğunun ve pek çok yöresinde yıkıcı bir deprem olabileceğinin bilinmesi ve depreme hazırlıklı olma çalışmalarının bilinçli, düzenli ve sürekli biçimde yürütülmesidir." diye konuştu.

KAYIP

Orhangazi Nüfus Müdürlüğü'nden aldığım nüfüs cüzdanımı, Acemler Bursa Trafik Şube Müdürlüğü'nden aldığım ehliyetimi, Bursa SSK'dan aldığım sağlık karnemi ve Gemlik Vergi Dairesinden aldığım vergi kimlik kartımı kaybettim. Hükümsüzdür.
Şeref ÇETİN

Deniz Baykal bırakıp gitmeye hazır

CHP lideri Baykal, yetkilerini ve ilişkilerini özel çıkarları için kullandığı yönündeki iddialara yanıt verdi. Baykal, 30 yıllık siyasi yaşamına nokta koymaya hazır olduğunu söyledi.

CHP Genel Başkanı Deniz Baykal, partisinin grup toplantısında yaptığı konuşmada, Türkiye'de "tam bir vergi zulmü, dayatması yaşandığını" savundu.

Kendisini dün İstanbul'dan telefonla arayan bir taksi şoförünün 850 milyon lira gelir gösterdiğini, 2 milyar liranın altındaki beyanların, kabul edilmediği gerekçesiyle beyannamesinin reddedildiğini anlattığını söyleyen Baykal, taksi şoförünün, "Geceleri gaspçılardan kaçıyoruz, gündüz de Unakıtan'ın gaspçılarına mı yakalanacağız?" diye yakındığını anlattı.

Konuşmasında mal varlığı tartışmalarına değinen Baykal, bir süreden beri partisine ve kendisine yönelik "planlı ve kapsamlı saldırılarda bulunulduğunu" ifade etti.

Bankadaki parası ve malvarlığıyla ilgili olarak gündeme getirilen bazı iddialara ilişkin gerekli açıklamaları yaptığı kaydeden Baykal, "Hükümet'in, Hükümet mensuplarının, bu konulardaki şaibeler, yolsuzluk iddialarıyla ilgili olarak konumları, durumları, kamuoyunun ilgi konusu haline dönüşmüşken, nasıl yaparız da bunu bambaşka bir konuya çekeriz anlayışı içinde CHP'nin Genel Başkanı hedef seçilmek istenmiştir" diye konuştu.

Baykal, kişisel mal varlığıyla ilgili açıklamasının ardından Antalya Zeytinköy'de 1987 yılında aldığı 24 dönümlük hisseli araziyle ilgili "bir büyük heyecan yaratılmak istendiğini" söyledi.

Söz konusu araziyi, siyasi yasaklı olduğu dönemde aldığını anlatan Baykal, aradan geçen 19 yıllık sürede, bu arazinin bugün iki ayrı parselden oluşan 5 dönümlük imarlı bir arsaya kısmen dönüştüğünü belirtti.

Bu sürece kendisinin bir etkisi, katkısı olup olmadığı sorusunun haklı bir soru olduğunu ve incelenmesi, araştırılması gerektiğini belirten Baykal, kendisinin de bu konuda herkese olanak tanıdığını söyledi.

Alındıktan 4 yıl sonra 1991'de DYP'li belediyenin araziden yol geçirme kararı aldığını, 1994 yılında yine DYP'li belediye dönemimde imar planı uygulamalarının gerçekleştirildiğini anlatan Baykal, 1997 yılında da ANAP'lı belediye döneminde bazı adımlar atıldığını kaydetti.

-"SÖYLEDİĞİNİ KANITLA"-

DSP'li belediye döneminde, 2000 yılı Şubat ayında araziyle ilgili olarak parselasyon yapıldığını belirten Baykal, dönemin belediye başkanının, 2004 yılında CHP'den aday olup seçilmesiyle ilgili olarak bazı imalarda bulunulduğunu söyledi.

Baykal, "Açıktan söyleseler mesele yok, söylemiyorlar da... Ama ima etme anlayışı içine giriyorlar, 'Artık siz anlayın' demeye getiriyorlar. Yahu devlet elinde, belediye, tapu bütün soruşturma olanakları elinde. Git bir bak kardeşim, bir küçük nokta yakala, görelim" diye konuştu.

DSP'nin 2000 yılında iktidarda olduğuna, CHP'nin parlamento dışında, kendisinin ise genel başkanlıktan istifa etmiş durumda bulunduğuna dikkati çeken Baykal, "(Şubat 2000'de o zamanki DSP'li belediye başkanı ile sen 2004 yılında belediye başkanı pazarlığı yapmış olmalısın) iddiası var. Şu gülünçlüğe, perişanlığa bakın. Hiç vicdan yok mu sizde? Hiç hak, adalet duygusu yok mu? Söylediğini kanıtla, yapılmış özel bir muamele var ise göster, kanıtla. Var mı bir şey?" dedi.

Baykal, bu olayın, belediyecilik açısından hiçbir hukuk, yönetmelik, yasa ihlali içermeyen, pırıl pırıl tertemiz bir imar dosyası olduğunu herkesin bilmesi gerektiğini söyledi.

-"DÜRÜSTLÜĞE YAKIŞMAZ"-

Türkiye'de bir siyasi kirlenme yaşandığını ve bu sorunun çözümlenmesinin toplumsal bir talep olduğunu belirten Baykal, şöyle devam etti:

"Herkes, hepimiz hesabımızı vermeliyiz." şeklinde konuştu

En az hazine yardımı SSK'ya

Sosyal güvenlik kurumları arasında, aktif sigortalı başına en az yardımı 828 YTL ile SSK aldı.

Çalışma ve Sosyal Güvenlik Bakanlığı'nca hazırlanan dokümanda, sosyal güvenlik kurumlarının aldığı Hazine yardımları, her bir sigortalı bakımından değerlendirildi.

Buna göre, 2004 sonu itibarıyla, SSK'nın 6 milyon 952 bin 848 aktif sigortalısı bulunurken, Hazine'den kuruma Gayrisafi Milli Hasıla'nın (GSMH) yüzde 1.34'ü tutarında olan 5 milyar 757 milyon YTL aktarıldı.

Bir başka ifadeyle kurum, Hazine'den aktif sigortalı başına828 YTL yardım aldı.

Hazine, 2004 sonu itibarıyla 3 milyon 448 bin 549 aktif sigortalısı bulunan Bağ-Kur'a ise 5 milyar 336 milyon YTL kaynak aktardı.

Kuruma yapılan ödeme GSMH'nın yüzde 1.24'üne karşılık gelirken, aktif sigortalı başına bin 547 YTL oldu.

Aynı dönemde 2 milyon 552 bin 141 iştirakçisi bulunan Emekli Sandığı'na da 7 milyar 800 milyon YTL Hazine'den aktarıldı. Emekli Sandığı'na yapılan ödeme, GSMH'nın yüzde 1.82'si oranında gerçekleşti.

Böylece, Hazine'den Emekli Sandığı'ndaki her bir iştirakçi başına 3 bin 56 YTL yardım yapılmış oldu.

Dokümanda, Emekli Sandığı'ndaki her bir iştirakçi başına yapılan ödemenin SSK'dakinin yüzde 269'u, Bağ-Kur'dakinin ise yaklaşık yüzde 100 fazlası olduğuna dikkat çekildi.

SSK'ya Hazine'den aktarılan ödemenin 8 milyar 594 milyon, Bağ-Kur'a 5 milyar 992 milyon, Emekli Sandığı'na ise 8 milyar 897 milyon YTL'yi bulduğuna işaret edildi.

Bir başka ifadeyle, Hazine'den SSK'ya GSMH'nın yüzde 1.79'u, Bağ-Kur'a yüzde 1.24'ü, Emekli Sandığı'na ise yüzde 1.85'i oranında kaynak aktarılacak.

Böylece, üç sosyal güvenlik kurumuna verilen kaynak GSMH'nın yüzde 4.88'ine ulaşacak.

GRUP AİLE ÇAY BAHÇESİ

Cemiyetlere sandalye, masa, meşrubat, çerez temin edilir.

CEMİYET ORGANİZASYONU YAPILIR

Tel : (0.224) 513 06 70
GSM : (0.537) 491 31 30

ELEMAN ARANIYOR

Fabrikamızda çalışacak önmuhasebe bilen tecrübeli BAYAN ELEMAN ARANIYOR

Müracat Tel: 514 00 60

ELEMAN ARANIYOR

Bursa Serbest Bölgesi'nde bulunan otomotiv üzerine faaliyet gösteren firmamızda mühendislik ve satış bölümü için elemanlar alınacaktır. CV başvurularınız için Fax: 524 84 06

MÜHENDİSLİK: Üniversite Makine Mühendisliği bölümünden veya meslek Yüksek Okulu (Makina -Resim-Konstrüksiyon bölümlerinden) mezun

SATIŞ: Takım çalışmasına uygun, pratik ingilizcesi olan ofis programlarına hakim eleman.

- B Sınıfı ehliyeti olan
- Tercihen ingilizce bilen
- Katı modelleme programlarına hakim(Autocad, Autodesk, İnventör, Solidworks) 'Mühendislik Bölümü için'
- 35 yaşını aşmamış
- Askerlik hizmetini tamamlamış
- Gemlik'te ikamet eden
- Bay - Bayan

A.I.R OTOMOTİV KOLL. ŞTİ.

Aşk depresyondan koruyor

İçgüdüleri tarafından "önce kendini koruması ve düşünmesi" telkin edilen insanoğlunun egosunu adeta eriten bir duygudur; aşk... Ruhsal hastalıklardakine benzer bazı değişikliklerin vücudumuzda aşık iken de meydana gelmesine karşın, psikiyatride bir hastalık olarak kabul edilmeyen ve bilimsel açıklaması yapılamayan aşk; insanı yaşama bağlayan bir faktör olabildiği gibi, bazen marazi bir hale de dönüşebiliyor.

Aşığın kendini ve karşısındakini idealize ederek yücelttiğini, karşısındakinin sivriliklerini, aykırılıklarını yumuşattığını; hatta görmezden geldiğini belirten Psikiyatri Uzmanı Dr. Ali Ayas, bu duyguyu şu ifadelerle tanımlıyor:

"Gördüğümüze aşık olmayız, aşık olduğumuzu görürüz. Belki de ilk kez bir başkasının iyiliği için gerçekten kaygı duyarız. O başkası 'ben'imizin önüne geçer. Neredeyse egomuz erir, onunkinin içinde kaybolur. Bu ilginç bir duygudur, sanki doğamıza da aykırıdır. Çünkü içgüdülerimiz bize önce kendini koru, önce kendini düşün diye emretmiştir."

Doğamıza pek aykırı gibi görünmesine bakarak aşkın hastalık olup olmadığının akla geldiğini ifade eden Dr. Ayas, aşığın ruh halini ise şöyle dile getiriyor:

"Gerçekten de ruhsal hastalıklardakine benzer bazı değişikliklerin, vücudumuzda aşık iken de olduğu gösterilmiş; serotonin, dopomin, oksitosin gibi hormonların seviyelerinin değiştiği ispatlanmıştır. Yine de tüm bunlar aşkın hastalık olduğu anlamına gelmez elbette; çünkü sevgililer arasındaki duygu alışverişi sanıldığından karışıktır. Eşitlik ilkesine dayanmaz. Kartopu gibidir. Verdiğimizden çok daha fazlası bize geri döner. Seçilmiş olmak, beğenilmiş olmak gibi ihtiyaçlarınız karşılanır, seçip beğendiğimiz için. Bu evrende yalnız olmadığımızı hissederiz. Çünkü biraz da onun ayakları ile yere basarız daha sağlam olarak."

AŞK TUTKUYA DÖNÜŞTÜĞÜNDE KISKANÇLIĞIN GÜDÜMÜNE GİRİYOR

Aşkın, sahiplenme arzusu ve sonucunda bir çeşit eşitlik içinde birleşme arzusu olabileceğini dile getiren Dr. Ayas, buradan hareketle 3 çeşit aşktan söz edilebileceğini kaydediyor. Aşk çeşitlerini 'hükmeden aşk', itaat eden 'adayıcı aşk' ve 'birleştiren aşk' şeklinde sıralayan Ayas, "Her üçü de tutkuya dönüşebilir. Tutku sahiplenmenin son ve kesin halidir. Mutlak olarak sahip olunma ya da sahip olma isteğidir. Nietzsche köleleştiren tutku için şöyle der; sahip olduğuna dair daha ince kanıtlar ister kişi. Bize verdikleri değil, aynı zamanda

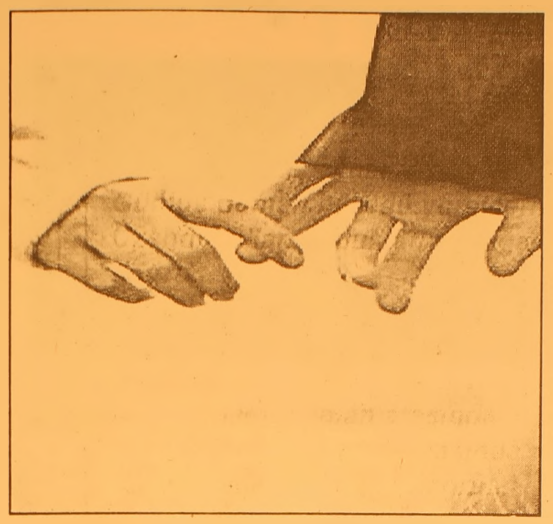

bizim için nelerden vazgeçebildiğini görme arzusudur. Dolayısıyla köleleştiren aşk aynı zamanda tüketen bir aşktır da. Aşk, tutkuya dönüştüğünde kıskançlık ve nefretin güdümüne girer. Gazetelerin üçüncü sayfalarındaki cinayetlerin 'aşk cinayeti' değil 'tutku suçu' olduğunu unutmayalım" diyor.

Bazı aşkların hastalıklı bir hale gelip psikiyatrinin alanına girebildiklerini belirten Dr. Ali Ayas, hastalık boyutu alan aşkları şöyle özetliyor:

Erotomani, (ki bir çeşit akıl hastalığıdır) en sık rastlananıdır. Genelde daha üst sosyoekonomik düzeydeki bir erkeğe karşı bir kadının hissettiği imkansız aşktır. Gerçekle ilgisi kopmuş olan kişi bu aşkı hayalinde (hezeyanlarına) büyütür; hatta bazen karşısındaki kişinin hayatını zehreder. Don Juanizm de bir başka hastalıklı aşk türüdür. Aslında buna aşk demek pek doğru değildir. Olabildiği kadar çok kadınla çiftleşme arzusudur. Burada kadını elde etme arzusu 'dayanılmaz bir aşk'mış gibi yaşanır. Cinsel birliktelikten sonra ise ortada hiçbir duygu kalmaz."

Aslında aşkın fizyolojimizde yol açtığı değişikliklerin büyük bir kısmının iyileştirici özellikleri olduğunu vurgulayan Dr. Ayas, "Aşk kalp hızımızı arttırır, kan dolaşımını hızlandırır, kişi kendini daha enerjik hisseder. Önceden aşılmaz gibi gördüğü sorunların üstesinden gelebilme gücünü kendisinde bulur. Fiziksel görünüm ve sağlığına daha dikkat eder. Spora başlar, estetik bakımını aksatmaz. Dolayısıyla özgüveni artar ve kendini daha sağlıklı hisseder. Yine bazı hormon değişimleri kişiyi depresyondan koruyucu bir etki yapmaktadır. Dünyaya ve insanlara hoşgörüyle yaklaşır. Belki de 'aşkın uğur getirmesi' sözü bununla ilgilidir" diyor.

BURSA HAKİMİYET VE KENT GAZETELERİNE İLAN ve REKLAM ALINIR

KÖRFEZ REKLAM

İstiklal Caddesi Bora Sokak No : 3/B GEMLİK
(Akbank aralığı Stüdyo Prestij yanı
Tel : (0.224) 513 96 83 Fax : 513 35 95

Körfez GEMLİK GÜNLÜK SİYASİ GAZETE

'Gemlik Körfez' internette
www.gemlikkorfez gazetesi.com
adresini tıklayın

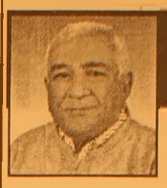

ŞİİR KÖŞESİ

Celal BAY

NARÇİÇEK

Bir kez soludu
Bir daha
Sonra bağırdı acı acı
Gümüş duman bürüdü yürekleri
Uzandı kollar yokluktan ayrılığa doğru...

Usulca
Mola verdi bozkır kasabasında
Adam, alaca duman arasında
Yürüdü balçık çamur ortasında
Yıkık taşlı anatoprağa doğru...

Toprak
Ana sarmalayan sevdalım toprak
İki taşı tutamadın bağrında
Demir, su,güneşle geliyorum
Bereketli bağrını yarmaya doğru...

Yâr, meyveye dönüşmeden koparılan
Narçiçek, yâr!
Ellerin, öpülesi ellerin,
Budaklı yabanın yırttığı tapılası ellerin,
Hep deri, hep kemik;
Ne çatal tutuyor, ne kaşık!
Sana sesleniyor bu öksüz aşık:
Diyemem,
Topla bohçanı;
Diyemem,
Dağıt bahçeni;
Bir yanım sensen de
Bir yanım amme bahçesi!
-Yandım diyemediklerimden-
Sürüklendim huld bağından cehennem dağına;
Ayrılıktan yokluğa doğru...

PES ETMEK YOK

Ben yeşilkavak
Giden budadı, gelen budadı dallarımı
Toprağımı eşeleyip, can suyumu emdiler
Dayandım, yeniden filizlendim her seferinde
Ama artık su yürümüyor damarlara
Dereyi hepten kuruttular
Ara sıra tepeden bir damla su atıp
Yeşil bahçemin ortasında beni bir kenarda uyuttular...
.....
Can tükenmek üzere, ayak, el, beyin hâlâ susukun...
.....
Sızlanmayı bırak
Senin içinde kalan özsu sana yeter
Haydi ayağa kalk, doğrult belini!...

Şifa kaynağı olan sebzeler nasıl keşfedildi

Sağlıklı beslenmek için sofralarımızdan eksik etmediğimiz sebzelerin de bir tarihi olduğunu biliyor musunuz? Uzmanlara göre, belki de dünyanın bilinen en eski sebzesi bamya. İnsan hayatında önemli bir yere sahip olan sebzelerin de bir tarihi var. Sebzelerin hemen hemen tamamı, ilk bulundukları bölge ve zaman olarak farklılıklar gösteriyor.

Sebzeler üzerine, uzun yıllar süren araştırmalar yapan uzmanlar, her sebzenin ilk çıktığı bölgeye ulaştı. İşte uzmanların sebzeler üzerinde yaptıkları araştırmaların sonuçları:

Bal Kabağı: İlk olarak güney Amerika bölgesinde ortaya çıkan bal kabağı dünyanın her yerinde yetişmesi mümkün olan bir sebze türüdür. Bitkinin dalında yetişen kabakların şeklini ve büyüklüğünü tanımlamak mümkün değildir; çünkü bu sebze cinsi küçük de (top büyüklüğünde), büyük de (ortalama yarım metre çapında) olabilmektedir. Bal kabağının dışı kalın ve kaba kabuklarla kaplıdır. Sebzenin etli kısmı (içi) ise yumuşaktır. Renk olarak dışı; yeşil, turuncu olabilir. Etli kısmı (içi) ise sarıdan koyu portakal rengine kadar dönebilir. Eğer bal kabağının azami bir şekilde iri ve 75 kilodan fazla çektiğini görürseniz hiç şaşırmayın.

Bamya: Belki de dünyanın bilinen en eski sebzesi olan bamya Habeşistan kökenlidir. Bamya taneleri dış görünüm itibariyle yeşil acı biberi andırır. Fakat yumuşak baharatlı bir tadı vardır.

Bamyayı farklı boyutlarda (4 ila 15cm uzunluğunda) piyasada bulmak mümkündür.

Beyaz Lahana: Akdeniz bölgesinde keşfedilen lahanalar genellikle yuvarlak ve çok açık yeşildir. Sert, kaba, parlak ve düz yaprakları bir sap üzerinde kat kat ve iç içe yetişir. Baharatlı tadı olan beyaz lahanalar, lahanalar içinde en fazla kullanılan cinstir. Karakteristik olarak lahanalar uzun süre depolanıp saklanabilirler. Lahanalar bol miktarda C vitamini içerir. Ayrıca kalsiyum ve demir bakımından da zengindir.

BEZELYE, YERYÜZÜNDEKİ EN ESKİ SEBZE ÜRÜNLERİNDEN

Bezelye: Bezelye, yeryüzündeki en eski sebze ürünlerinden birisidir. Bezelye ilk olarak orta Asya'da üretilmeye başlanmıştır. Bezelye aslında bir bitkinin tohumudur. Her bitkinin üzerinde küçük çantacıklar oluşur ve bezelyeler bu çantacık şeklindeki kabukların içindedir. Bezelyenin 3 çeşidi vardır; araka, Mark Bezelye ve şeker bezelyesi. Şeker bezelyesi kabuğuyla birlikte yenilebilir. Bezelye üretimi çok fazla olmadığı için, genellikle konserve ya da donmuş gıda olarak tüketiciye sunulmaktadır.

Biber: Biberlerin anavatanı Orta Amerika ve tropikal bölgelerdir. Sebze ve baharat yapımında kullanılmak üzere üretilen biberleri birbirinden ayırt edebiliriz. O kadar çok biber çeşidi vardır ki, neredeyse saymakla bitmez. Sebze için kullanılan biberlerin içi sanki odalar gibi bölmeler halindedir. Genellikle top şeklinde bir form alan biberler yumruk büyüklüğünde olup çeşitli renklerden oluşurlar. Biberler; kırmızı, sarı, yeşil, turuncu, beyaz ve diğer renklerde görülmektedir. Baharat olarak yetiştirilen biberlerin formu küçük, ince, uzun ve uç kısımları sivri olur.

Brocoli: Brokoli, karnabaharın bir farklı türü olarak İtalya'da üretilmeye başlanmıştır. Brokoli çiçek tomurcuklarından ve saplardan oluşur. Etli sapının üzerinde, pek çok dalı olan ve bunların üzerinde pek çok çiçek tohumu olan parlak yeşil görünümlü bir sebzedir. Genel görünümü bir sebze demetini andırır. Üzerindeki çiçek tohumları açılmaya başladıktan sonra, Brokoli hasatı yapılamaz, Brokoli yoğun olarak Avrupa ve Amerika'da yetiştirilmektedir.

Çin Lahanası: Çin lahanası isminden de anlaşıldığı gibi, Çin'de ortaya çıkmış bir sebze türüdür. Lahana familyasında çok tanınmaz ancak en iyi lahanalardan biridir. Bitkinin uzun ve oval bir şekli vardır. Yapraklarının rengi açık sarıdan, açık yeşile döner. Çin lahanası ortada sapı olmayan tek lahana türüdür. Bu sebzenin ortasında üst üste büyümekte olan yumuşak yaprakları vardır. Yapraklar çok nemli olduğundan,

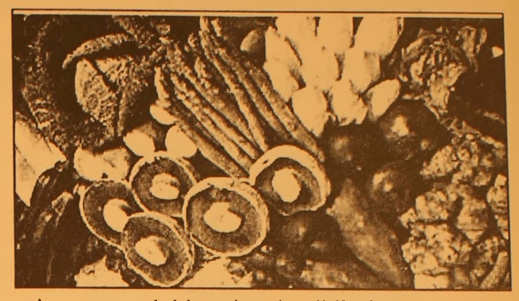

sulu ve gevrek bir tadı vardır.

DOMATES, DÜNYANIN HER YERİNDE YETİŞTİRİLİYOR

Domates: Anavatanının Orta ve Güney Amerika olduğu söylenen domatesler, bugün dünyanın her yerinde yetişmektedir. Dünyanın en önemli sebzesi olan domatesler patlıcangillerdendir. Günümüzde o kadar domates çeşidi (cinsi) vardır ki saymakla bitmez. Dalından kopartıldıktan sonra da olgunlaşan bu sebze türünü şekline ve büyüklüğüne göre ayırmak mümkündür. En çok tanınan ve tüketilen türü yuvarlak olanıdır. Bunlar ortalama 40 ila 82 cm arasındaki domateslerdir. Tat olarak da kendine has bir tadı vardır. Bundan büyük olanlar da iri, etli domatesler kynlidir. Bamya taneleri dış görünüm itibariyle yeşil acategorisinde yerini alırlar. Bu domates türü 250g kadar ağırlığında olabilir. Tadı da tatlımsıdır. Bunların yanı sıra piyasada iyi bir yerdinen diğer bir domates çeşidi de Kokteyl (misket) domatesler. Kiraz büyüklüğündeki bu çeşidi domateslerin içinde en ufağı ve en tatlı olandır. Bunlara ilaveten, genellikle pişirmek için kullanılan domatesler kategorisinde yerini bulan oval şekliyle, az çekirdekli, hafif sert olan türlerini de bulmak mümkündür. Tabii ki ham olarak kopartılıp turşu yapımında kullanılan türleri de bulunmaktadır. Vitamin ve mineraller bakımından çok zengin olan domatesin pişirilmeden yenmesi tavsiye edilir.

GEMLİK REHBERİ

GEREKLİ TELEFONLAR

İtfaiye	110
Polis İmdat	155
Jandarma İmdat	156
Jandarma K.	513 10 55
Polis Karakolu	513 18 79
Gar. Kom.	513 12 06

KAYMAKAMLIK

Kaymakamlık	513 10 51
C.Savcılığı	513 10 53
C.Savcı Yrd.	513 29 54
Emniyet Müd.	513 10 28

ULAŞIM

METRO	513 12 12
Aydın Turizm	513 20 77
Süzer Turizm	512 10 72
Kanberoğlu-Esadaş	514 45 49
Anıtur	514 47 71
Kamil Koç	513 35 71

HASTANELER

Devlet Hastanesi	513 92 00
SSK Hastanesi	513 23 29
Mer.Sağ.Ocağı	513 10 68
Tomokay Tomografi	513 65 29

TAKSİLER

Körfez Taksi	513 18 21
Çınar Taksi	513 24 67
Güven Taksi	513 32 40
Gemlik Taksi	513 23 24
Manastır Taksi	514 35 50

RESMİ DAİRELER

TEK Arıza	513 20 66
TEK İşletme	513 45 03
Statyum	514 00 95
Orm.Böl.Şef.	513 12 86
Milli Eğt. Md.	513 11 74
Halk Kütüphane	513 13 53
Askerlik Şb.	513 10 57
Karayolları	513 13 08
Liman Baş.	513 11 33
Mal Müd.	513 10 95
Nüfus Md.	513 37 42
Özel İd. Md.	513 15 07
Tapu Sicl. Müd.	513 14 14
Müftülük	513 13 64
Gümrük Md.	524 85 86
Tekel Md.	513 10 42
Ver. Dairesi Md.	513 10 92
İlçe Tarım Müd.	513 10 45
İlçe Seç. Md.	513 77 77
Halk Eğitim Müd.	513 18 46

BELEDİYE

Santral	513 45 21 -23
Başkanlık	513 45 20
Zabıta	513 24 32
Otobüs İşlet.	513 45 21-122
Su İşlet.	513 45 21 - 115
İtfaiye	513 23 25
Muhasebe Md.	513 45 21 -182
Yazı İşl. Md.	513 45 21 -111
Su Arıza	Yalnyz 185

DENİZ OTOBÜSÜ

Bursa	256 77 84
Mudanya	544 30 60
Yenikapı	(212) 516 12 12
Yalova	(226) 811 13 23
İDO İmam Aslan Dinlenme Tes.	513 23 94

VAPUR - FERİBOT

Yalova	(226) 814 10 20
Topçular	(226) 363 43 19
Eskihisar	(262) 655 60 31

OTOBÜS

Şehirlerarası	261 54 00
Otobüs Terminali	(18 Hat)

TÜP DAĞITICILARI

Aygaz	513 12 95
Tekgaz	513 16 37
Ocakgaz	513 16 37
Ergaz	513 88 43
İpragaz	513 22 59
Habaşgaz	513 45 46
Yeni Likitgaz	513 65 00
BP Gaz	514 59 81
Bütünler Likitgaz	513 80 00
Akçagaz	514 88 70
Totalgaz	514 17 00
AKCAN PETROL	513 10 79
YERLIYURTLAR PETROL	513 30 33
TUNCAY OTO GAZ	513 14 25

NÖBETÇİ ECZANE

15 ŞUBAT 2006 ÇARŞAMBA
GEMLİK ECZANESİ
Demirsubaşı Mh. GEMLİK
TEL: 513 02 49

GEMLİK'İN İLK GÜNLÜK GAZETESİ
Körfez
GEMLİK GUNLUK SIYASI GAZETE

YEREL SURELI YAYIN
YIL : 33 SAYI : 2360
FİYATI : 0.25 YTL. (KDV Dahil)
Sahibi : Kadri GÜLER
Sorumlu Yazı İşleri Müdürü : Serap GÜLER
Haber Müdürü : Seyfettin ŞEKERSÖZ
İstiklal Cad. Bora Sok. No:3/B
Tel : 513 96 83 Fax : 513 35 95 GEMLİK
Yönetim ve Basım Yeri : KÖRFEZ OFSET
Matbaacılık-Yayıncılık-Reklamcılık Tesisi
İstiklal Cad. Bora Sok. No:3/B GEMLİK
(Dini bayram Gunleri ve Pazar günleri yayınlanmaz)

ARSLAN TİCARET

İNŞAAT MALZEMELERİ PAZ. TAH. TİC

BURSA BETON
Sanayi ve Tic. A.Ş.

YETKİLİ BAYİİ

- Demir
- Kireç
- Çimento
- Tugla
- Kiremit
- Beyaz Çimento
- Kum ve Çakıl

Hazır Beton Bayiliği ile Siz Sayın Müşterilerimizin Hizmetinizdeyiz.

Ysmail ARSLAN

Ilıca Cad. No: 49 / A
Gemlik / BURSA

Tel.: (0.224) 513 20 65
Fax: (0.224) 513 49 02

Meteoroloji'den "zirai don" uyarısı

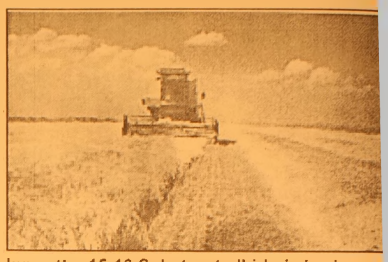

Devlet Meteoroloji İşleri Genel Müdürlüğü, tarımsal üreticileri bu hafta görülebilecek zirai don olayına karşı uyardı.

Devlet Meteoroloji İşleri Genel Müdürlüğü'nden yapılan yazılı açıklamada, yurdun halen üzerinde bulunan soğuk havanın etkisi altında olup hafta ortasında etkisini daha da artırmasının beklendiği ifade edildi. Açıklamada, "Soğuk havanın cuma gününden itibaren etkisini kaybetmesi beklenmektedir. Bu nedenle 13-14 ve 14-15 Şubat geceleri, tarımsal faaliyetlerin devam ettiği Marmara, Ege, Karadeniz kıyıları ve kıyı kesimleri hariç Akdeniz Bölgesi'nde hafif, yükseklerde orta kuvvette, 15-16 Şubat gecesi Marmara, Ege, Karadeniz ve Akdeniz bölgelerinin kıyı kesimlerinde hafif, yükseklerde orta kuvvette, 16-17 Şubat gecesi Marmara, Ege, Karadeniz bölgelerinin kıyı kesimleriyle batı ve orta kıyı kesimleri hariç Akdeniz Bölgesi'nde hafif, yükseklerde orta kuvvette don olayı beklenmektedir.

Hasadı devam eden narenciye üreticileriyle muz, sebze, fındık yetiştiricileri ve seracılarımızın gerekli tedbirleri almaları, yörelerindeki don durumu hakkında daha detaylı bilgi almak için en yakın Meteoroloji müdürlüklerine başvurmaları önerilir."Açıklamada ayrıca, 2 m siper içi sıcaklığına göre bitkiler için don sınıflandırması şöyle:

"Hafif don: 0 derece ila -2.2 derece
Orta kuvvette don: -2.2 derece ila -4.4 derece
Kuvvetli don: -4.4 dereceden daha düşük."

AK PARTİ

Başbakan
Recep Tayyip ERDOĞAN

AK Partimiz bir karışım değil, bir bileşimdir.
Yani gemilerini yakıp gelenlerin partisiyiz.
AK Parti geniş tabanlı bir partidir.
Daha da genişletmek için herkesi, her kesimi kucaklamak için geliyoruz.
Onun için 18 Şubat 2006 tarihinde yapılacak olan
kongrede ilçe başkan adayı oldum.

AK PARTİ
Gemlik İlçe Başkan Adayı
Mustafa DURMUŞ

'Gemlik Körfez' internette → www.gemlikkorfezgazetesi.com adresini tıklayın

Cargill'in eğitime katkıları sürüyor

Cargill Fabrikasının Gemlik'teki okullara eğitim katkısı sürüyor. Dün, Cargill, Lale kemal İlköğretim Okulunun tuvaletlerinin onarımı ile kütüphanesinin ahşap kısımlarını yaptırdı. Okulda düzenlenen törende, Cargill Proje ve Yatırım Müdürü Kemal Özbelli'ye teşekkür plaketi verildi. *Haberi sayfa 3'de*

GEMLİK GEMLİK'İN İLK GÜNLÜK GAZETESİ

Körfez

TARAFSIZ SİYASİ GAZETE

16 Şubat 2006 Perşembe info@gemlikkorfezgazetesi.com 25 YKr. (250.000 TL.)

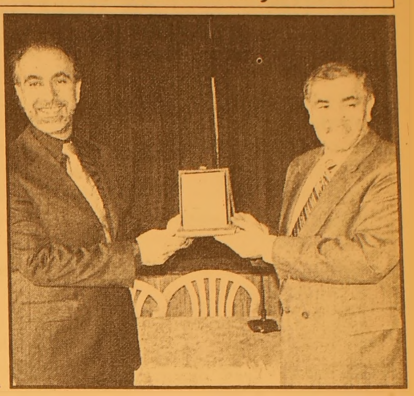

Zeytinlik yüzünden arkadaşı ile tartışan Mejdi Nalcı, ölmemek için

Gençali Muhtarı arkadaşını kalbinden vurdu

Gençali Mahallesi(Köyü) muhtarı Mejdi Nalcı, dün Kumsaz'daki muhtarlık bürosunda tartıştığı arkadaşını kalbinden vurarak öldürdü. Nalcı, "Bir saniye gecikseydim o beni öldürecekti" dedi.

Gencali Muhtarı Mejdi Nalcı. Kumsaz'daki muhtarlık bürosunda askerlik arkadaşı Mümin Yazıcılar'ı kalbinden vurarak oldürdü.

Olay dün saat 14.30 sıralarında Kumsaz'da bulunan Gencali Köyü Muhtarlık binası içinde meydana geldi.

Nalcı'nın Muhtarlık bürosundan silah sesi duyulmasından sonra özel aracıyla binadan uzaklaştığı görüldü.

Silah sesleri üzerine çevredekiler büroya girdiğinde, yerde yatan bir bir erkek cesediyle karşılaştılar ve durum jandarmaya bildirildi.

Jandarma soruşturma başlattı. Cumhuriyet Savcısının da olay yeri ne gelmesinden bir süre sonra Mejdi Nalcı, Kurşunlu jandarmasına teslim oldu.

Öğrenildiğine göre, Nalcı'nın Mehmet Mümin Yazıcılar'dan 10 yıl önce aldığı borç para karşılığı iki zeytinliğini kendisine ipotek etmiş. Zeytinliğin birini satarak borcunu ödemesine karşın, diğer zeytinliğin tapsunu alamamış.

Yazıcılar'ın 10 bin YTL daha fark istemesi üzerine aralarında tartışma çıkmış.

Tartışmadan sonra dışarıya çıkan Mehmet Mümin Yazıcılar'ın 14'lü brovling marka silahla içeri girdiği ve silahı Nalcı'ya doğrultması üzerine, Nalcı da üzerinde taşıdığı toplu silah ile asker arkadaşına iki el ateş etti. Kurşunlardan birinin Yazıcılar'ın kalbine, diğeri ise koluna isabet ettiği öğrenildi.

Mehmet Yazıcılar olay yerinde ölürken, Muhtar Mejdi Nalcı'nın jandarmada ifadesi alındı.

Cumhuriyet Savcılığı ise olayla ilgili olarak soruşturma başlattı.

Mejdi Nalcı

Cinayet bu büroda işlendi

Güne Bakış

Kadri GÜLER
kadri_guler@hotmail.com

Yoğunluk

Geçtiğimiz hafta sonundan beri yoğun haber trafiği yaşanıyor.

Kazalar ihtiharlar, cinayetler birbirini izliyor.

Olayın birinden çıkıp diğerine koşuyoruz.

Hemen hemen hergün çarpıcı bir haber alı yoruz.

Gazeteciliğin temposu yüksek.

Kimi haberin kaynağına inemiyor, basit bir detaya takılıp kalıyoruz.

Ama, o detaylar haberin özünü oluşturuyor.

Okuyucu o detayları arıyor.

Dün, Bursa dan geldim. Masama oturduktan bir süre sonra cinayet haberi ile yine hanrekete geçtik.

Haberle yarışmak güç.

Haber senden önce gidiyor. Bilgi alabilirsen güzel resim de buluyorsun. Ama cinayetlerde, intiharlarda fotğraf çekmek ve koymak bana azap veriyor. Onun için çoğu kez es geçiyorum.

Bulursak vesikalık fotoğrafla yetiniyoruz.

Fotoğraf, haberi bütünlüyor.

Hareketlilik cumartesi günü yoğunlaşacak.

AKP İlçe kongresine Başbakan Recep Tayyip Erdoğan gelecekmiş.

Başbakanın gelmesi demek, çile demektir.

Başbakanla birlikte Ankara ve İstanbul basını da arkasından gelecek demektir ki bu tam bir itiş kakıştır.

Bursa Hakimiyet'te politika muhabirliği yaptığım yılları anımsayınca, Başbakanların Bursa'ya gelişinde yaşanan çileyi de hatırlarım.

Yoğunluk dinamizmi artırıyor.

O nedenle ne kadar yakınsak da dinamizim canlanmaktır, harakettir. Harekette sağlıktır.

Başbakan Erdoğan AKP Kongresine geliyor

Başbakan Recep Tayyip Erdoğan, Cumartesi günü Belediye Düğün Salonunda yapılacak AKP İlçe kongresine katılmak üzere Gemlik'e gelecek.

18 Şubat 2006 Cumartesi günü önce Orhangazi'de saat 11.00 de yapılacak kongreye katılacak olan Erdoğan, daha sonra Gemlik'e gelecek. Saat 15.00 de yapılacak olan İlçe Teşkilat seçimlerine katılacak olan Erdoğan'ın kongreye ilçe teşkilatlarına destek vermek amacıyla katıldığı öğrenilirken bir konuşma yapması bekleniyor.

Körfez
GÜNLÜK SİYASİ GAZETE

Gemlik Yardımsevenler derneği yemek düzenledi

Gemlik Yardımsevenler Derneği Yönetim Kurulu, Derneğe destek olmak amacıyla bir yemek düzenledi.
Orhangazi Gedelek köyündeki Balık Lokantalarına giden Gemlikli Yardımseven hanımlar, güzel bir gün geçirdiler.
Sık sık yaptıkları etkinliklerle dikkatleri üzerlerine çeken yardımsevenler derneği, elde ettikleri gelerlerle yoksul öğren9cilere burs veriyorlar, yiyecek ve giyecek yardımında bulunuyorlar.
Gemlik'in en eski gönüllü yardım kuruluşlarından olan Gemlik Yardım Sevenler Derneği yöneticileri yakında İstanbul un tarihi ve turistik yerlerini gezmek için bir gezi düzenlecekler.
Yardımseven hanımlar daha önce de GAP gezisi düzenlemişlerdi.

Kaymakam Mehmet Baygül Gemlik Yardımsevenler Derneği Yöneticilerini bir süre önce dernek bürosunda ziyaret ederken görülüyor. (Gemlik Körfez Arşiv)

Birim toplantıları sürüyor

Kaymakam Mehmet Baygül başkanlığında, daireler arası daki koordinasyonu sağlamak, ihtiyaç ve sorunların gid rilmesi için resmi dairelerin Müdürler dün biraraya geldiler

Kaymakam Mehmet Baygül başkanlığındaki toplantıya daire müdürleri katıldı.

Seyfettin ŞEKERSÖZ

Daireler arası koordinasyonu sağlamak, ihtiyaç ve sorunların giderilmesini görüşen daire amirlerinin Kaymakam Mehmet Baygül Başkanlığındaki toplantıları sürüyor.
Dün Kaymakamlık toplantı salonunda bir araya gelen daire amirleri Kaymakamlık Yazı İşleri hakkın bilgi sahibi oldular.
Kaymakamlık Yazı İşleri Müdürü İbrahim Ay'ın verdigi bilgide Yazı İşlerine bağlı 13 birim olduğunu söyledi.
Yazı İşleri Müdürü İbrahim Ay, birimin personel durumu dahil bağlı bulunan birimler içinde Özel Kalem Bürosu, Basın ve Halkla İlişkiler Bürosu, Yazı İşleri Bürosu, İdare Kurulu Bürosu, Mahalli İdareler Bürosu, Planlama Bürosu, Hukuk İşleri Bürosu, Evrak Bürosu, İnsan Hakları Kurulu Danışma Masası, Bilgi Edinme Bürosu, Tüketici Sorunları Hakem Heyeti, Köylere Hizmet Götürme Birliği ile İlçe Dernekler Bürosu olduğunu söyledi.

Kaymakam Mehmet Baygül

SATILIK VİLLA

Umurbey Polatkan Caddesi'nde restore edilmiş, kullanıma hazır 2 katlı, bahçeli, kat kaloriferli Sahibinden Satılık LÜKS VİLLA

Tel : 513 96 83

TURAN TRAFİK
ADNAN TURAN
Her türlü araç devir
Yeni kayıt, Plaka,
Ruhsat, Fenni muayene
Sigorta işlemleri yapılır.
Adres: Gürle İş Merkezi
Kat: 1 No: 66 - GEMLİK
Tel : (0.224) 514 62 02
GSM: (0.537) 933 25 26

DEVREN SATILIK
İNTERNET CAFE
15 PC'li 80 m²
GSM : (0.536) 841 89 49

Lale Kemal İlköğretim Okulu'na desteğinden dolayı teşekkür plaketi verildi

Cargil'in eğitime katkıları sürüyor

Cargill Fabrikasının Gemlik'teki okullara eğitim katkısı sürüyor. Dün, Lale Kemal İlköğretim Okulunda düzenlenen törende, Cargill Proje ve Yatırım Müdürü Kemal Özbelli'ye teşekkür plaketi verildi.

Seyfettin ŞEKERSBOZ

Orhangazi Gürle Köyü sınırlarında kurulu bulunan, dünyanın sayılı gıda firmaları arasında yer alan Cargill, eğitime katkılarını sürdürüyor. Gemlik'te bir çok okula çeşitli katkı sağlayan Cargill, Lale Kemal Kılıç İlköğretim Okulu'na da yaptığı katkılar nedeniyle öğrencilerin sevgisini kazanmayı bildi.

Lale Kemal Kılıç İlköğretim Okulu'nun tuvaletlerinin onarımı ve kütüphanenin ahşap işlerini üstlenen Cargill'e yöneticilerine dün okulda yapılan torenle teşekkür plaketi verildi.

Törene Kaymakam Mehmet Baygül, Cargill Proje Yatırım Müdürü Kemal Özbelli, Cargill Fabrika Müdürü Wim De Vriendt ile İlçe Milli Eğitim Müdürü Mehmet Ercümen, Lale Kemal Kılıç İlköğretim Okulu Müdürü Hayrettin Minare, Okul Müdürleri, öğretmenler ve öğrenciler katıldı.

Okul Salonunda düzenlenen toplantıda konuşan Cargill Proje Yatırım Müdürü Kemal Özbelli, genç insanların gelecekleri için yapılan yatırımlara destek verdikleri için mutlu olduklarını dile getirerek "Sizler Cargill'in yatırımda geleceğisiniz, sizlerin arasından ala-

Cargill Proje Yatırım Müdürü Kemal Özbelli, teşekkür plaketi alırken yaptığı konuşmada "Sizler Cargill'in yatırımda geleceğisiniz" dedi

cağımız gençler ileride Cargill'in büyümesinde katkı sağlayacaklardır. Gemlik'teki okullara yaptığımız yaklaşık 43 bin dolarlık yatırım desteğinden öğrencileri mizin faydalanacak olmasından sevinç duyuyoruz" şeklinde konuştu.

GEMLİK OKULLARINA YATIRIMLAR

Cargill Türkiye'nin son 4yıldır faaliyet gösterdiği yerlerde yöre halkına karşı sosyal sorumluluğu çerçevesinde eğitim ve sağlık gibi konularda başarılı yatırımlar gerçekleştirdiğine dikkat çekerek, "Sağlık ve eğitim konusunda desteğini her geçen gün artıran Cargill, Gemlik'teki ilköğretim okullarına ihtiyaçları doğrultusunda da yardımlarda bulunuyor. Cargill, Gemlik'teki bazı okulların masadan yazı tahtasına, kapı-pencereden kıtap ve bilgisayara kadar birçok ihtiyaçlarını karşıladı ve karşılamaya da devam edecektir." dedi.

İLÇE OKULLARINA HAMİ OLACAK

Kaymakam Mehmet Baygül'de yaptığı konuşmada, yüzyılları kurtarmak için egitim ve insana yatırım yapılması gerektigine değinerek "Bu nedenle Cargill, Gemlik'teki okulların hamisi olmaya aday, Eğitim ve sağlık için hayırsever insanlarımıza ve kuruluşlarımıza ihtiyacımız vardır. Gemlik'te Cargill'den daha buyük yatırımlar bekliyoruz. Bunun yanı sıra Namık Kemal İlköğretim Okulu'nun ihtiyacı olan ek derslik içinde Cargill'in yardımlarını bekliyoruz" dedi.Terinin ardından Lale Kemal Kılıç İlköğretim Okulu öğrencilerinin kendikatkılarıyla temin ettikleri yaglı boya Mısır'ı simgeleyen bir tablo Kübra Bulut isimli öğrenci tarafından Kemal Özbelli'ye verildi.

Ayrıca okula yapılan katkı nedeniyle Lale Kemal Kılıç İlköğretim Okulu adına Cargill ve çalışanlarına verilmek üzere teşekkür plaketi Kaymakam Mehmet Baygül tarafından Kemal Özbelli'ye verildi.

Konuklar daha sonra okulda yapılan yeni tuvaletleri gezdiler ve okul kütüphanesinde okulu tanıtıcı gösteriyi izlediler.

Lale Kemal İlköğretim Okulu öğrencilerinin yaptığı bir tablo Cargill Proje ve Yatırım Müdür Kemal Özdilli'ye armagan edildi.

Cargill Proje Yatırım Müdürü Kemal Özbelli, Cargill'in Gemlik'teki okullara desteğinin 43 bin dolar olduğunu söyledi

Yazı YORUM

Diş Hekimi Özcan VURAL
ozcanvural1933@hotmail.com
www.ozcanvural.sayfasi.com

Emlak vergileri

Emlak vergisinin takdir edilmesi dönemin deyiz.

Bu yönde karar verenler, her il ya da ilçe de Belediye bünyesinde kurulan Vergi Takdir Komisyonlarıdır...

Yasaya göre vergi takdir komisyonları şöyle oluşuyor:

Belediye Başkanı +Tapu Kadastro yetkilisi +Ticaret Odası yetkilisi, mahalle muhtarı. Bu ekip oturuyor her il ve ilçede mahallerin emlak vergisini belirliyor.

Neye göre?

Adı üstünde takdir ediyor, takdir ediyor!

Eğer o yıl seçim yılı ise, Belediye bastırıyor vergi degerleri düşüyor.

Aziz vatandaş kızar da bana oy vermez diye...

Bu takdir içinde göstergeler degişiyor. Seçim yılı degil ise veya o mahalle bu ekibe hoş gelmiyorsa, vur beline kazmayı.

Öyle bir rakamlar ortaya çıkıyor ki sonradan buna kendileri de şaşırıyor veya Belediye'nın paraya ihtiyacı varsa, at atabildiğin kadar.

İkinci mantığın geçerli oldugu durumda, ister kızsın ister kızmasın fark etmiyor vatandaş ayvayı yiyor.

Dengesizlik akıl almayacak ölçülerde.

Bunlar bir düzene konmazsa ipin ucu kaçıyor

Maliye bakanı Kemal Unakıtan bile yanlış olmuş diyor

Öyle dengesizlik ,emsal yerler arasında öyle farklılıklar var ki bu bir mizah konusu olabilir.

Ulusal gazeteler de okuyoruz İstanbul Boğaziçi ile Hakkari bir

Giresun Ankara Kennedy caddesinin (değerli bir yer) iki buçuk katı.

İstanbul'un lüks semtleri ile Bursa'nın varoşları hemen hemen aynı.

Bazı yerlerde ise metrekare birim fiyatı bir – iki ,üç milyon gibi komik değerlere kadar iniyor.

Gemlik 'te bile öyle yanlış değerlendirmeler yapılmış ki ,

Bazı mahallerin sokaklarına bile aşırı rakamlar konmuş, ayni sokağın yanındakine yarısı değer biçilmiş.

Taraftar, tanıdık, eş dost bu takdirde varmış gibi geliyor.

Öyle çarpıcı örnekler var ki;

İstanbul Sultanbeyli'de siyasal dayanışma gereği çok düşük değerler koyuyorlar.

Belirlemede temel çarpıklık şu: Takdir hiçbir objektif kritere dayanmıyor. Sakatlık burada...

Ayni yasaya göre bir de İtiraz komisyonu var. Siz vatandaş olarak bu İtiraz Komisyonuna baş vurabiliyorsunuz. Bu komisyon itirazınızı kabul ederse bölgenin vergi mahkemesine gidiyor, mahkemede kabul etmezse, konu Danıştay'a gidiyor.

Peki benim aziz vatandaşımın itiraz hakkı yok mu?

Bu hakkı yok, ancak İtiraz Komisyonlarına gidebiliyor. Bu da zor iş.

Vergi Takdir komisyonları ,aziz vatandaşına eğer o yıl seçim yoksa "öde lan şu parayı "diyor.

Benim aziz vatandaşımda boynu bükük, gidip ödüyor.

Garibim ne yapsın, nereye gitsin o sadece bir vatandaş..

Saadet Partisi aşure dağıttı

Seyfettin ŞEKERSÖZ

Saadet Partisi Gemlik İlçe Teşkilatı, önceki akşam Çarşı camii önünde vatandaşlara aşure dağıtımı yaptı.
Muharrem ayı nedeniyle dağıtılan aşure kaselerini alan vatandaşlar oldukları yerde yiyerek evlerine gittiler.
Yeni Hac'dan dönen Saadet Partisi İlçe Başkanı Recep Aygün"ünde bulunduğu aşure dağıtımında bir çok vatandaş evlerine aşure götürmenin sevincini yaşadılar.

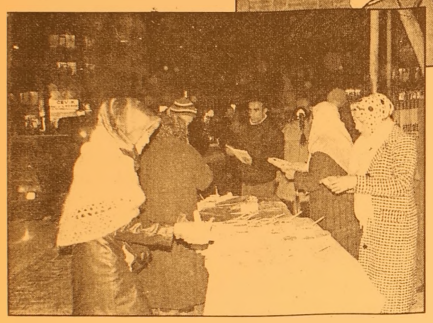

Kadınlar Kaymakam'a köpekleri şikayet etti

Lale Kemal Kılıç İlköğretim Okulu'nda bir törene katılan Kaymakam Mehmet Baygül'e kadınlardan şikayet geldi.
Çevrede oturduklarını belirten kadınlar, gece başıboş dolaşan sokak köpeklerinden şikayetçi olduklarını söylediler.
Malallelerinde su, yol ve elektrik gibi bir çok eksiklerinin bulunduğuna dikkat çeken kadınlar, özellikle sokak köpekleri için barınma yeri yapılmasını istediler.
Çocuklarının okula gelirken karşılarına çıkan köpeklerden korktuklarını söyleyen kadınlar, bazı günler çocuklarını okula gönderemediklerini ifade ederek kesinlikle soruna çözüm bulunmasını istediler.

KSK MÜHENDİSLİK LTD. ŞTİ.
Sebahattin DOKSANBİR

Buderus
ISISAN
AKILLI ISITMA SİSTEMLERİ
YETKİLİ BAYİİ

DOĞALGAZ
KOMBİ
KAZAN
KALORİFER TESİSATI
KLİMA
HAVALANDIRMA
SIHHİ TESİSAT TAAHHÜT

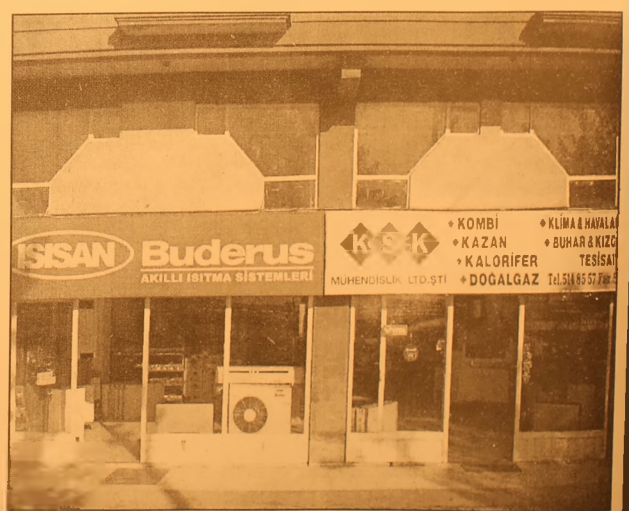

DOĞALGAZ
BİZİM İŞİMİZ

Merkez: Gazcılar Cad. No:27 BURSA
Tel: (0.224) 220 61 53 Fax: 225 30 74
Şb: İstiklal Cad. Baytaş Körfez Sitesi
Blok 2 No:42 GEMLİK
Tel: (0.224) 514 85 57 Fax: 514 85 58

Santral Garaj'da bomba paniği

Bursa Osmangazi Metro İstasyonu'nun önünde bırakılan ve bomba paniğine yol açan iki spor çantadan öğrenci kıyafetleri çıktı.

Bursa Osmangazi Metro İstasyonuna bırakılan spor çanta bomba paniğine yol açtı.
Bursa Emniyet Müdürlüğü'nden alınan bilgiye göre, olay Dün, öğlen saatlerinde Santral Garaj'daki Osmangazi Metro İstasyonu'nun girişinde yaşandı. İstasyon girişine yakın bir yere bırakılan sahipsiz iki spor çantadan şüphelenen vatandaş, durumu polise bildirdi.
Kısa sürede olay yerine ulaşan ekipler de şüpheli görülen her iki çantanın etrafında güvenlik kordonu oluşturdu. Ardından olay yerine gelen bomba imha ekipleri, çantalarda dikkatli bir şekilde inceleme yaptı. Bomba paniğine yol açan çantalardan öğrencilere ait kıyafetler çıkınca da hem vatandaşlar, hem de bölge esnafı rahat bir nefes aldı.

Facia teğet geçti

Bursa da Şans eseri kimsenin ölmediği olay sabah 04.30 sıralarında meydana geldi. Çiçek Sokak'taki istinat duvarı büyük bir gürültü ile Mutlular Sokak'taki İntam 95 Apartmanı'nın üzerine kaydı. Yaşanan kabus dolu saatlerin ardından olay yerine gelen TEDAŞ, belediye yet kilileri ve inşaat mühendisleri, bölgede incelemelerde bulunarak, elektrikleri kesik binalara enerji sağladılar. Bursagaz görevlileri de hasar gören binaların gaz gi rişlerini keserken, sabah saatlerinden can havli ile kaçan vatandaşlar ise evlerini ve iş yerlerini tahliye etmeye başladılar.
TEDAŞ'A SUÇLAMA
Korku içinde yapılan çalışmaları izleyen vatandaşlar ise, TEDAŞ'ı suçluyor. Mahalle sakinlerinden Kadir Tezcan, TEDAŞ'ın yaklaşık bir hafta önce istinat duvarının hemen yanını kazdığını ve enerji kablolarını yerin altına aldığını anlattı. Kazılan yerin yeterince doldurulmadan asfaltla kapatıldığı belirten Tezcan, "Yapılan bu çalışmadan sonra yolda ve istinat duvarında titremeler, çökmeler başladı. İlgili yerleri aradık bildirdik. Belediye ekipleri birkaç gün önce gelip fizibilite çalışması yaptı. Ancak bir sonuç alamadan duvar ve yol çöktü" dedi.

Bozbey "Binayı kiraya vereceğiz"

Nilüfer Belediye Başkanı Mustafa Bozbey, Orhaneli Kavşağı'ndaki atıl hizmet binasını, iş merkezi olarak kiraya vereceklerini açıkladı.

Bozbey, yeni belediye hizmet binasının da İhsaniye Kent Meydanı'yla bütünleşik olarak inşa edilebilmesi için İller Bankası'ndan kredi almayı planladıklarını söyledi

Nilüfer Belediyesi'nin Orhaneli Kavşağı'ndaki atıl durumda bekleyen hizmet binasının satışı veya takasıyla ilgili yaklaşık 7 yıldır uğraşan Başkan Mustafa Bozbey, bugüne kadar yapılan girişimlerden sonuç alınamadığını söyledi. BHA muhabirine açıklama yapan Bozbey, dün akşam saatlerinde döndüğü Ankara'da, atıl binanın kullanımı ve İhsaniye'de hayata geçirilmesi planlanan kent meydanı projesiyle ilgili görüşmeler yaptığını ifade etti. İhsaniye Kent Meydanı projesiyle ilgili görüşmelerin olumlu geçtiğine dikkati çeken Bozbey, "Ankara'da ilgili genel müdürlüklerden olumlu sonuç aldık. Şimdi tek sorunumuz Milli Emlak Genel Müdürlüğü'ne ait arsaları elde etmek. Buradaki arsaları İller Bankası kredisiyle satın alabilmek için meclisimizden yetki isteyeceğiz. Meclis üyelerinin, diğer projelerde olduğu gibi bu girişimimize olumsuz yaklaşmayacağını umuyoruz" dedi.
BARAKALAR TARİH OLACAK
İhsaniye'deki arsaların satın alınması halinde belediye hizmet binasının yapımına en kısa sürede başlayacaklarını ifade eden Bozbey, şunları kaydetti:
"Yaklaşık 10 milyon YTL'ye mal olacak olan hizmet binamızı tamamlarsak, şimdiki barakadan da kurtulmuş olacağız. Bina kapsamında otopark ve kent meydanı projesini de hayata geçirmemiz halinde keşif bedeli biraz daha artacak. Tek amacımız Nilüferlilere kent meydanıyla bütünleşik bir binada hizmet vermek."
Bozbey, atıl durumdaki binayı da iş merkezi olarak kullanıma açmayı planladıklarını söyledi. Kiralama işleminin

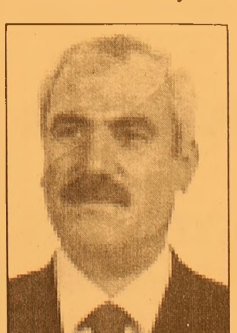

bağımsız bürolar şeklinde yapacaklarını kaydeden Bozbey, "Böylelikle ilçedeki ticari hayata da canlılık katacağız. Belediyemiz de yıllardır boş duran binadan gelir elde etmiş olacak" şeklinde konuştu.

Orhangazi Bursa yolunda 2 bin araçlık kaza konvoyu oluştu

Orhangazide yaşanan zincirleme trafik kazası Bursa Yalova yolunu felç etti

Orhangazi İlçe Jandarma Bölük Komutanlığı'ndan alınan bilgiye göre, kaza dun akşam saatlerinde Bursa-Yalova yolu Süpürgelik Mevkii'nde yaşandı. İddialara göre, idaresindeki 16 R 6742 plakalı TIR ile Yalova istikametine seyreden Ali Osman Köseoğlu, buz tutan yolda aracın direksiyon hakimiyetin kaybedince, olanlar oldu. Kontrolden çıkan tonlarca ağırlıktaki araç, bu sırada aynı istikamete seyreden İhsan Erbaş'ın kullandığı 77 AY 573 plakalı kamyonet ile Ahmet Özcan yönetimindeki 34 GNZ 30 plakalı otomobile yandan çarptı. Çarpmanın etkisiyle savrulan kamyonet ve otomobil yoldan çıkarken, kara saplanan TIR ise karayolunu trafiğe kapattı.
Can kaybının yaşanmadığı kaza sonrasında yaşananlar ise herkesi çileden çıkardı. Çünkü karayolunda uzun bir konvoy oluştu ve araçları yoldan kaldırmak için bölgeye çağrılan çekici, yaklaşık 3 saat sonra bölgeye ulaştı. Kurtarıcı yardımıyla araçlar yoldan çekilince de, trafik akışı normale döndü. Neredeyse Orhangazi'nin girişine kadar uzayan 2 bin araçlık konvoyun erimesi ise saatler sürdü.
Bu arada, kazaya karışan sürücülerle yolda uzun süre beklemek zorunda kalan vatandaşlar, Karayolları ekiplerini suçladılar. Sürücüler, kazanın yaşandığı Süpürgelik Mevkii'nde ekiplerin yeterli tuzlama çalışması yapmadığını ileri sürdü.

Emanet'e hıyanet

Bursa dışındaki bir nakliyat şirketinin temsilciliğini alan sabıkalı dolandırıcı, kamyon dolusu tekstil malzemesini sahibine teslim etmek yerine, satmaya götürünce kıskıvrak yakalandı

Emniyet Müdürlüğü'nden yapılan açıklamaya göre, temsilciliğini aldığı nakliyat şirketine gönderilen malları, sahiplerine teslim etmek yerine, piyasada pazarlamaya kalkan bir kişi gözaltına alındı. Bursa'daki bazı firmaların Kayseri'ye gitmesi gereken mallarının yerine ulaşmadığı şikayeti değerlendiren polis ekipleri, konuyla ilgili bir çalışma başlattı. Polis ekipleri, ilk olarak nakliyat firmasının Bursa Şubesi'ni işleten Erkan D.'yi takibe aldı. Erkan D.'nin İstanbul'da bir depo kiraladığını belirleyen ekipler, ardından söz konusu kente çıkarma yaptı. Operasyonda 350 bin YTL değerindeki tekstil ürününü ele geçirirken, Erkan D. de gözaltına aldı.
Erkan D.'nin 6 ayrı suçtan kaydının olduğu ifade edilirken, şahsın, geçtiğimiz günlerde de "Irak'a mal gidecek ama gümrük işlemleri için para lazım" diyerek, Bursa'da 13 kamyoncuyu kişi başı 250 dolar dolandırdığı anlaşıldı. Polis olayla ilgili soruşturmasını sürdürüyor.
BHA

Bu kez kaçamadılar

Yeni Yalova Yolu'nda kendilerini takip etmek isterken kaza sonucu ik polisin yaralanmasına neden olan kalpazan şebekesi yakayı ele verd

Emniyet Müdürlüğü'nden alınan bilgiye göre, piyasaya sahte para sürdükleri iddia edilen Erdal A. (39), Okan Ç. (34) ve Ayşe P. (30) polis tarafından yakalandı. İstanbul'dan temin ettikleri sahte paraları, yine bu kentten kiraladıkları 34 YN 3830 plakalı otomobille geldikleri Bursa'da piyasaya sürmeye çalışan kişiler olduğu yönünde ihbar alan ekipler harekete geçti. Söz konusu plakalı otomobil, Yüksek İhtisas Kavşağı'nda görülünce tüm ekipler alarma geçti. Ancak zanlıların doğu çevre yolunu kullanma ihtimalini değerlendiren Asayiş Ekipler Amirliği bağlı ekip, söz konusu bölgeye giderken Real Kavşağı'nda trafik kazası geçirdi.
Kazada iki polis memuru yaralanırken, zanlılar da izlerini kaybettirmeyi başardı. 5 gün sonra yine aynı plakalı otomobil Beşevler Mahallesi'ndeki bir fırından 50 YTL vererek iki ekmek aldı. Şahısların buradan ayrılmasının ardından fırın sahibi kendisine verilen paradan şüphelenerek durumu polise bildirdi.
Çok sayıda ekip kısa sürede Beşevler, İhsaniye ve Ataevler mahallelerini kuşatma altına aldı. İyice kıstırılan şüpheliler, kaçmak isterken Ataevler Mahallesi'nde yakalandı.
Araçta bulunan Erdal A., Okan Ç. ve Ayşe P. gözaltına alınırken, otomobilde yapılan araştırmada, 50 adet sahte 50 YTL'lik banknot, 1 adet ruhsatsız tabanca, 1 adet uyuşturucu hap, 50 gram esrar maddesi ve alışveriş yöntemiyle piyasa sürdükleri sahte paraların üstü olarak aldıkları 700 YTL ele geçirildi.
Şüphelilerin, ellerinde ki sahte paraları bozdurmak için ekmek, pirinç, pekmez, incir, çikolata, yoğurt, bezelye, kek ve sigara aldıkları belirlendi.
Ayrıca şebekenin sahte paraları piyasa sürmek için kandırdıkları esnafın dikkatini çekmemek için çoğunlukla Ayşe P.'yi kullandıkları bildirildi.
BHA

IHLARA
KEBAP ve YEMEK SALONU
Bircan Görür
Cağ Kebabı & Çorba Çeşitleri & Etli Yemekler
Sebzeli Yemekler & Izgara Çeşitleri
Salatalar & Tatlılar
Farklı bir ortamda kaliteli servis ile hizmetinizdeyiz

EV ve İŞYERLERİNE SERVİSİMİZ VARDIR
BİR TELEFON KADAR YAKINIZ

Gazhane Caddesi 1 Nolu Aralık Topçular Apt. No : 44/ A (Adliye Binası karşısı)
Tel : (0.224) 514 20 20 GEMLİK

Sn. Başbakan'ımız ve
Genel Başkan'ımız
R.Tayyip Erdoğan teşrifleriyle
Adalet ve Kalkınma Parti'sinin
2. Olağan Kongresini
gerçekleştireceğiz.

Gemlik'li hemşehrilerimizin
Olağan Kongremize katılımlarından
onur duyarız.

Enver ŞAHİN
AK PARTİ
Gemlik İlçe Başkanı

Saat: 15.00
Yer: Belediye Düğün Salonu

AK PARTİ

AP'den "ifade özgürlüğü" uyarısı

Avrupa Parlamentosu'ndaki siyasi grup temsilcileri, "ifade özgürlüğünün sorumlu bir biçimde kullanılması" çağrısında bulundu.
AP genel kurulunda bu sabah yapılan oturumda, İslam dünyasını rahatsız eden karikatür krizi görüşüldü.
Siyasi grup temsilcileri, yaptıkları konuşmalarda, karikatürlere tepki olarak meydana gelen şiddet olaylarını kınadıklarını bildirdi.
AB dönem başkanı Avusturya'nın Dışişleri Bakan Yardımcısı Hans Winkler, yaptığı konuşmada, "İfade özgürlüğü çok değerli, ancak bunun icraatı sorumluluk da getiriyor. Eğer, dini inanışları özellikle incitiyorsa, bu özgürlüğün sınırları olmalı"dedi.
AB Komisyonu Başkanı Jose Manuel Barroso da yaptığı açıklamada, ifade özgürlüğü konusunda pazarlık olamayacağının altını çizdi, ancak bütün özgürlükler gibi bu özgürlüğün de sorumlu bir şekilde kullanılmasından yana olduğunu ifade etti.
Yeşil Grup Başkanı Daniel Cohn-Bendit ise bu konuda davranış kurallarını siyasetçilerin değil, basının belirlemesinden yana olduğunu söyledi.
AP'deki siyasi ruplar tarafından hazırlanan ve perşembe günü oya sunulacak ortak tasarıda, "dini nefret yaratarak ve ırkçılık, yabancı düşmanlığı yaparak ifade özgürlüğünün suiistimal edilmemesi" çağrısında bulunuluyor.
Tasarıda, özellikle Arap dünyasında, karikatürlere tepki olarak meydana gelen şiddet olayları kınanıyor.

AOL kararının gerekçesi açıklandı

Açıköğretim Lisesi Yönetmeliği'nin, "Orta öğretimden ayrılan, mezun olan ve yüksek öğretimden ayrılan veya mezun olanlara "Açıköğretim Lisesi'ne geçiş olanağı tanıyan hükmünün yürütmesini durduran Danıştay'ın gerekçeli kararında, eğitim sistemine dahil olup, yönlendirme suretiyle kademelerden geçerek bu haklardan yararlanmış bireylerin, yeniden yararlandırılmasının, eğitim sisteminin örgütlenme biçimindeki bütünlüğünü bozacağı belirtildi.
YÖK'ün, 14 Aralık 2005 tarihli Resmi Gazete'de yayımlanan Milli Eğitim Bakanlığı Açıköğretim Lisesi Yönetmeliği'nin bazı hükümlerinin iptali ve yürütmenin durdurulması istemiyle açtığı davayla ilgili karar veren Danıştay 8. Dairesi'nin gerekçeli kararı belli oldu ve karar taraflara memur eliyle tebliğ edildi.
Gerekçeli kararda, Anayasa'nın "Eğitim ve Öğrenim Hakkı ve Ödevi" başlıklı 42. maddesiyle, kimsenin eğitim ve öğrenim hakkından yoksun bırakılamayacağı, öğrenim hakkının kapsamının kanunla tespit edilip düzenleneceğinin kurala bağlandığı vurgulandı.
Eğitim sisteminin, eğitim ve öğretimde fırsat ve imkan eşitliğinin ruhuna ve amacına uygun, yönlendirme ve kademeli geçiş modeline dayalı olarak örgütlendiği vurgulanan kararda, şöyle devam edildi:
"Eğitim sistemine dahil olup, yönlendirme suretiyle kademelerden geçerek bu haklardan yararlanmış bireylerin, yeniden yararlandırılması öncelikli olarak yararlanma hakkına sahip olan bireyler açısından eşitsizlik yaratılmasına sebep olacak, eğitim sisteminin örgütlenme biçimindeki bütünlüğü de bozacaktır. Bu bakımdan orta öğretimden mezun olan ve yüksek öğretimden ayrılan veya mezun olanlara yönelik yapılan düzenleme, dayanağı Yasa hükümlerine aykırı olduğu gibi eğitim sisteminin amacına, ilkelerine, hukuka ve hakkaniyete de uygun değildir." Şeklinde konuştu.

Öğrencilerden alacak tahsili başladı

Maliye Bakanlığı, öğrenim ve katkı kredisi alan öğrencilerden alacakları için harekete geçti.

Bursa'da, Yüksek Öğretim Kredi ve Yurtlar Kurumu'ndan öğrenim kredisi alan, ancak geri ödemeyen toplam 10 bin kişi hakkında icra takibatı başlatıldı.
Borçluların adreslerini tek tek belirleyen Vergi Daireleri, ödemelerin en kısa sürede yapılması için ilgili şahıslara uyarı pusulası gönderdi. Ödemeyenler hakkında ise icra takibi başlatılacağı belirtildi.
Bağımsız Eğitimciler Sendikası Genel Başkanı Gürkan Avcı konuyla ilgili Başbakana mektup gönderdiklerini, öğrenim ve katkı kredisi borçlarının affedilmesi talebinde bulunduklarını söyledi. Avcı, borçlarını ödeyemedikleri için haklarında icra takibi başlatılan 255 bin üniversite mezununun öğrenim ve katkı kredisi toplam borç miktarının faiziyle birlikte 81 trilyon lira olduğunu belirterek, *"Bu para ülke borçlarına ödediğimiz günlük faizin karşılığına denk gelmektedir. İş bulamadıkları için borçlarını ödeyemeyen bu gençlerin borçlarının ya 10 yıl ertelenmesi ya da affedilmesi gerekir"* dedi.
Öğrencilerin aldıkları kredinin geri ödemesinin 2 yıl sonra başlamasının ve ödeme süresinin 2 yılla sınırlı olmasının ülke gerçekleriyle örtüşmediğini ileri süren Avcı, "Üniversite mezunu işsizimiz 2.5 milyonu geçmiştir. Ülkemizde gençlerin üniversiteyi bitirir bitirmez iş bulması mümkün değildir. Parasızlıktan dolayı borcunu ödeyemeyen fakir halk çocuklarının kredi borçlarını, haciz yoluyla, korkutarak alma yoluna gidilmemelidir. İşsizlikten, parasızlıktan dolayı bunalmış, adeta hayata küsmüş gençlerimiz ve aileleri haciz kıskacından kurtarmalıdır" şeklinde konuştu.

SSK ve Bağ-Kur borçlularına müjde

Sosyal güvenlik prim alacaklarının yeniden yapılandırılması kanun tasarısının SSK ve Bağ-Kur prim borçlarının 60 taksitte ödenmesini düzenleyen maddesi kabul edildi.
TBMM Genel Kurulu'nda, sosyal güvenlik prim alacaklarının yeniden yapılandırılmasını öngören kanun tasarısının, SSK ve Bağ-Kur prim borçlarının 60 taksitte ödenmesini düzenleyen maddesi kabul edildi.
Tasarının kabul edilen 3. maddesine göre, yeniden yapılandırılan borçların, başvuru tarihine göre aylık bazda hesaplanacak borcun "ağırlıklı yaşı" ve borcun miktarı dikkate alınarak, peşin veya her durumda 60 ayı geçmemek üzere eşit taksitle ödenmesine, ilk taksit ödeme süresini belirlemeye, taksit ödeme zamanlarını borçlular itibariyle farklılaştırmaya, başvuru süresinin bir aya kadar uzatılmasına, "çok zor durum" halinin uygulanmasına ilişkin hususlar ile diğer usul ve esasları belirlemeye, SSK ve Bağ-Kur'un yönetim kurulları yetkili olacak.
Yeniden yapılandırılan borcun tamamının veya bir kısmının taksitle ödenmek istenilmesi halinde, tasitlendirilen toplam borca, 12 ayda ödenirse yıllık yüzde 5, 12 ayı aşan, ancak 24 ayı aşmayan sürede ödenirse yıllık yüzde 6, 24 ayı aşan sürede ödenirse de yıllık yüzde 7 oranında taksitlendirme farkı ilave edilecek.
Taksitlerini bir takvim yılında 3 defadan fazla ödemeyenler, yeniden yapılandırma hakkını kaybedecekler.

Sigara tezgah altına girecek

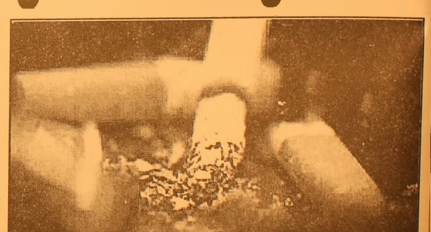

Sigarayla Savaşanlar Vakfı Başkanı Ubeyd Korbey, "Tütün Mamullerinin Zararlarının Önlenmesine Dair Kanun"da değişiklik yapılması hakkındaki kanun teklifinin yasalaşması halinde, bakkal ve marketlerdeki sigara standlarının tezgah altına ineceğini bildirdi.Sigaranın zararları konusunda konferans vermek üzere Antalya'da bulunan Korbey, Vakıf yöneticileriyle Anadolu Ajansı Bölge Müdürlüğü'nü ziyaret etti.
Korbey, ziyarette yaptığı açıklamada, sigarayla daha etkin mücadele amacıyla hazırlanan yasa teklifinin Sağlık, Aile, Çalışma ve Sosyal İşler Komisyonu'ndan geçtiğini, şimdi de Adalet Komisyonu'nda görüşüleceğini bildirdi.
Tütün Mamullerinin Zararlarının Önlenmesine Dair Kanun'da değişiklik yapılması hakkındaki kanun teklifinin, Adalet Komisyonu'nda bugün ele alınacağını belirten Korbey, kendisinin de komisyon toplantısına katılarak, bilgi vereceğini ve görüşlerini dile getireceğini söyledi.Kanun teklifiyle ilgili çalışmanın TBMM'de 1,5 yıldır sürdüğüne değinen Korbey, yasa teklifinin olgunlaştığını, teklifin hiçbir değişikliğe uğramadan TBMM Genel Kurulu'nda yasalaşmasını beklediklerini kaydetti.

BAY MUSTAFA ÖZALP EMLAK'TAN

Her Çeşit Emlak
Alım,Satım ve Kiralama Hizmetleri
Daire, Zeytinlik, Villa, Dükkan, Arsa, Arazi

TAPU TAKİP İŞLERİ YAPILIR
ACİL SATILIK ve KİRALIKLARINIZ İÇİN BİZİ ARAYINIZ

I. Kordon'da Asansörlü, Kaloriferli. Lüks Eşyalı SATILIK
120m2 Asansör ve Kaloriferli, I. Kordonda Satılık Daire
3 Ayrı Daireli Müstakil Ev (Bahçe İçinde)Yeni Devlet Hastanesi Altı
Eski Pazar Cad. 100 m2 Dükkan, Serçe Sokak 54 m2 2 dükkan
Eski Sahilde 3+1 110 m2 asansörölü, kombi kaloriferli daire
Bağ-Kur Sanayi Sitesinde 185 m2 çekme katlı, içindeki yeni atari makineleriyle satılık dükkan. Önünde 115 m2 Bahçeli
K.Kumla'da Ayazma Mevkii 6 Dönüm Zeytinlik

Yalova'da Termal Barajı'nın altında 408 m2 arsa- Çınarcık, Yalova 448.54 m2 arsa
Termal Barajı'nda 407.77 m2 arsa
Termal Girişinde 433.02 m2
Termal yolu Gülerce Villalarının altı 9880 m2 arsa
Umurbey'de 12 dönüm arazi ve Azot kavşağına 400 m2 uzaklıkta

Trafik, Kasko Dask, Acıbadem Sağlık ve Her Türlü Sigorta İşlemleri Yapılır.
ŞEKER SİGORTA
Macide ÖZALP
Tel:513 24 74 Fax: 514 10 21

KAYIP

Yalova- Armutlu Nüfus Müdürlüğü'nden aldığım nüfus cüzdanımı Yalova -Armutlu Bağ-Kur Bölge Müdürlüğü'nden aldığım Bağ-Kur Sağlık karnemi kaybettim . Geçersizdir.
Nejla GENCAY

7 bin 800 geçici öğretici alınacak

Milli Eğitim Bakanlığı, resmi eğitim kurumlarının öğretmen ihtiyacını gidermek amacıyla, 7 bin 800 geçici öğretici almayı kararlaştırdı. Başvurular, 17-22 Şubat 2006 tarihleri arasında yapılacak.

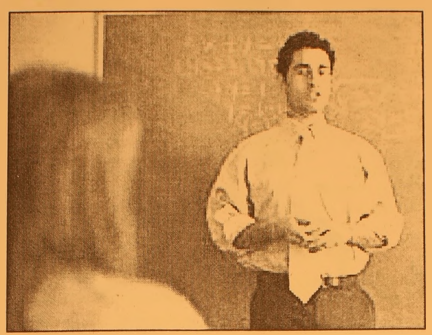

Bakanlık, geçici öğretici öğretmen alımını "2006-1 Öğretmenlik için Başvuru ve Atama Kılavuzu ve 2005/78 sayılı genelgenin hükümleri" çerçevesinde yapacak. Adaylardan başvurular, internetten alınacak ve atamalar kura sistemiyle bilgisayardan yapılacak. MEB, erkek adaylar için askerlik yapma zorunluluğunu getirirken, adaylardan ayrıca, tam teşekküllü bir hastaneden "öğretmen olur" ifadesi bulunan rapor istiyor. 7 bin 800 geçici öğretici atamaları, 24 Şubat 2006 tarihinde yapılacak. Söz konusu tarihte atamaları yapılan öğretmenler, kendilerine tebligat yapılmadan görevlerine başlayabilecek. 24 Şubat'ta atanan geçici öğreticiler, 30 Haziran 2006 tarihine kadar çalışabilecek. Geçici öğreticiler, yeni eğitim-öğretimle birlikte yapılacak alımlarda öncelikli olarak alınacaklar.

Milli Eğitim Bakanlığı Personel Genel Müdürü Remzi Kaya, geçici öğreticilerin aylık 60 saatten fazla ek derse girdiklerini belirterek, maaşların yaklaşık 800 YTL'yi geçtiğini söyledi. Kaya, geçici öğretici olarak atanan öğretmenler hakkında İl ve İlçe Milli Eğitim Müdürleri'nin olumlu görüş bildirilenlerin atamalarda öncelikli haklarının olduğunu kaydetti. Atamaları yapılacak branşlar şunlar:

Beden Eğitimi: Taban Puanı (69)
Biyoloji: Taban Puanı (88)
Coğrafya: Taban Puanı (81)
Din Kültürü ve Ahlak Bilgisi: Taban Puanı (70)
Fen Bilgisi/Fen ve Teknoloji: Taban Puanı (77)
Giyim/Hazır Giyim/Moda Tasarımı: Taban Puanı (76)
Görme Engelliler Sınıf Öğretmenliği: Taban Puanı (50)
İmam-Hatip Lisesi Meslek Dersleri: Taban Puanı (80)
İngilizce: Taban Puanı (50)
İş Eğitimi (Ev Ekonomisi): Taban Puanı (50)
İş Eğitimi (İş Teknik Eğitimi): Taban Puanı (50)
İşitme Engelliler Sınıf Öğretmenliği: Taban Puanı (50)
Matematik: Taban Puanı (87)
Matematik 1 (İlköğretim): Taban Puanı (50)
Mobilya ve Dekorasyon: Taban Puanı (50)
Müzik : Taban Puanı (59)
Okul Öncesi Öğrt/Çocuk Gel... Eğt: Öğrt. Taban P... (60)
Rehber Öğretmen: Taban Puanı (50)
Resim İş/Resim: aban Puanı (65)
Sınıf Öğretmenliği: Taban Puanı (60)
Sosyal Bilgiler: Taban Puanı (77)
Tarih: Taban Puanı (83)
Türk Dili ve Edebiyatı : Taban Puanı (77)
Türkçe: Taban Puanı (60)

Zırhlı araç çalındı 500 bin YTL kayıp

Söğütüözü'nde, ATM'ye para transfer eden zırhlı araç çalındı. Araçta 500 bin YTL'den fazla para olduğu bildirildi.

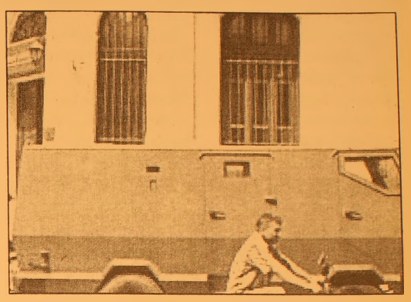

Söğütözü Orman Genel Müdürlüğü lojmanları önünde bulunan ATM'ye para taşıyan Vakıflar Bankası'na ait zırhlı araç kimliği belirsiz 3 kişi tarafından çalındı. Görevlilerin araç dışında bulunmasından faydalanan hırsızlar minibüsü çalıp, içindeki paraları aldıktan sonra aracı Devlet Mezarlığı yakınlarında terk ettiler. Araçta, ATM'ye konulmak üzere 500 bin YTL'den fazla para olduğu kaydedildi. Olayın banka görevlisi olduğu bildirilen 3 kişinin ATM'nin kasasını programladığı sırada meydana geldiği, hırsızların bu sırada aracı çaldığı, araç olay yerinden ayrılırken banka görevlisinin arkadan ateş ettiği belirtildi. Banka görevlileri ifadeleri alınmak üzere karakola götürülürken, aracın anahtarının kontağının üzerinde bırakılıp bırakılmadığının araştırıldığı bildirildi. Eşkali belirlenen hırsızların yakalanması için Asayiş Şube Müdürlüğü tarafından çalışma başlatıldığı, soruşturmanın çok yönlü sürdürüldüğü kaydedildi.

BURSA HAKİMİYET VE KENT GAZETELERİNE İLAN ve REKLAM ALINIR
KÖRFEZ REKLAM
İstiklal Caddesi Bora Sokak No : 3/B GEMLİK
(Akbank aralığı Stüdyo Prestij yanı
Tel : (0.224) 513 96 83 Fax : 513 35 95

GRUP AİLE ÇAY BAHÇESİ
Cemiyetlere sandalye, masa, meşrubat, çerez temin edilir.
CEMİYET ORGANİZASYONU YAPILIR
Tel : (0.224) 513 06 70
GSM : (0.537) 491 31 30

KAYIP
Gemlik Vergi Dairesi'nden alınmış Sharp ER-A 215 T marka yazar kasaya ait ödeme kaydedici levha kaybolmuştur. Hükümsüzdür. Molla Ahmet Ogulları Ltd. Şti. Gayrettepe V.D. 622 008 9237

ELEMAN ARANIYOR
Fabrikamızda çalışacak
Ön Muhasebe bilen tecrübeli
BAYAN ELEMAN ARANIYOR
Müracat Tel: 514 00 60

ELEMAN ARANIYOR
Bursa Serbest Bölgesi'nde bulunan otomotiv üzerine faaliyet gösteren firmamızda mühendislik ve satış bölümü için elemanlar alınacaktır. CV başvurularınız için Fax: 524 84 06
MÜHENDİSLİK: Üniversite Makine Mühendisliği bölümünden veya meslek Yüksek Okulu (Makina -Resim-Konstrüksiyon bölümlerinden) mezun
SATIŞ: Takım çalışmasına uygun, pratik ingilizcesi olan ofis programlarına hakim eleman.
- B Sınıfı ehliyeti olan
- Tercihen ingilizce bilen
- Katı modelleme programlarına hakim(Auocad, Autodesk, İnventör, Solidworks) 'Mühendislik Bölümü için'
- 35 yaşını aşmamış
-Askerlik hizmetini tamamlamış
- Gemlik'te ikamet eden
- Bay - Bayan **A.I.R OTOMOTİV KOLL. ŞTİ.**

Kadınlar için gerekli 9 test

40 yaşından itibaren yılda bir kez mamografi çektirin. Menopoz döneminde kemik yoğunluğu ölçümlerinizi ihmâl etmeyin. İşte, sağlıklı bir hayat için kadınların aksatmaması gereken testler..

Günümüzde erken teşhisle ölümcül hastalıkların bile tedavisi mümkün. Erken teşhise giden yol ise, hayatı önem taşıyan testlerden geçiyor. Memorial Hastanesi İç Hastalıkları Uzmanı Dr. Soner Dileklen, her kadının mutlaka yaptırması gereken testleri sıraladı:

Meme kanserinde erken teşhis

Özellikle meme kanseri, erken teşhis ile ölümcül bir hastalık olmaktan çıktı. Bu kanser türünden korunmak için kadınların, 20 yaşından sonra her iki memesini de ayda bir kez kontrol etmesi ve 2 -3 yılda bir doktor muayenesinden geçmesi gerekiyor. Meme muayenesinin olmazsa olmazı ise mamografi. Uzmanlar, kadınları 40 yaşından itibaren her yıl mamografi çektirmesi ve eğer birinci derece akrabalarda meme kanseri varsa, sıkı takip altında olmaları konusunda uyarıyor.

Tonometre ile körlük engelleniyor

Glokom, halk arasındaki adıyla 'göz tansiyonu', yaptığı sinir hasarı ile körlüğe sebep olabilen bir göz hastalığı. İlâç tedavisi ve lazer ile körlüğün önüne geçilebiliyor, ancak erken teşhis şart. Körlük riskine karşı glokomun rutin muayenelerine en geç 40 yaşında başlanmalı. Ailede glokom hastası varsa, bu testler daha erken yaşlara alınmalı. Göz içi basıncının ölçülmesinde genel adı "tonometre" olan cihazlara başvuruluyor.

Efor'la kalp sorunları belirleniyor

40 yaşını geçmiş her kadının senede bir kez kardiyolojik 'check-up'tan geçmesi, kalp sağlığı açısından büyük önem taşıyor. Efor testi, 'check-up'ta başvurulan yöntemlerden biri. Test, çoğunlukla koşu bandında uygulanıyor. Yaklaşık 10 dakika süren test sırasında kalp ve kalp kapaklarının durumu ile işleyişi hakkında bilgi veren EKG sürekli izleniyor.

Rahim ağzı kanserine smear testi

18 yaşını aşmış ve aktif cinsel yaşamı olan her kadının yılda bir kez düzenli olarak pap smear testi yaptırmasını tavsiye ediyor. Çünkü, bu test sayesinde jinekolojik kanserler arasında 2'inci sırada yer alan rahim ağzı kanseri, çok erken safhada teşhis edilebiliyor.

Yılda bir kez ultrason

Kadın hastalıklarında erken teşhis için gerekli en önemli yöntemlerden biri de vajinal ultrason. Uzmanlara göre, yakınması olsun veya olmasın her kadın yılda bir kez ultrason muayenesinden geçmeli. Vajinal yolla yapılan ultrasonda, iç

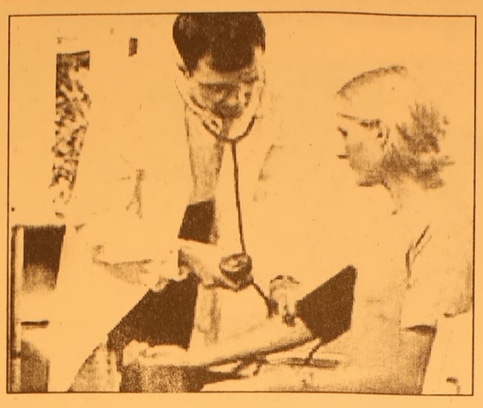

organlar çok daha net bir şekilde izleniyor. Jinekolojik ultrason ile karın organları, rahmin yapısı, pozisyonu, büyüklüğü, rahimden kaynaklanmış tümörler, miyomlar saptanabiliyor. Cilt muayenesi şart

Her yıl düzenli olarak dermatoloji uzmanının kapısını çalmak da, sağlık için yaptırılması gereken testlerin bir parçası. Özellikle vücutta bulunan çok sayıda ben ve ailedeki cilt kanseri hikayeleri, muayenenin önemini daha da arttırıyor. Çünkü benler, ölümcül bir kanser türü olan "melanom" riski taşıyor. Melanomda yeni teşhis yöntemi, "Dijital dermatoskopi." Bu yöntemle vücuttaki benlerin haritası oluşturuluyor. Ardından her bir ben için dermatoskopik görüntü alınıyor ve kaydediliyor. Böylece bir sonraki kontrolde elde edilecek görüntüyle karşılaştırma şansı sağlanıyor.

Kan tahlilleri

Düzenli olarak yaptırılan kan tahlilleri, kadının genel sağlık durumu hakkında bilgi veriyor. Herhangi bir yakınma olmasa da, 35 yaşından itibaren 2 yılda bir kan tahlili yaptırılmasında yarar var. Testlerden alınan sonuçlara bakılarak vücutta enfeksiyon, kolesterol ve kan şeker değerleri tespit ediliyor

Kemik yoğunluğu ölçümü

Menopoz ile kendini gösteren kemik kırılmaları riski, osteoporoz teşhisi ile konuyor. Özellikle ailede osteoporoz hastasının varlığı, kemik mineral yoğunluğu ölçümünün önemini arttırıyor. Kemik mineral yoğunluk ölçümü, hiçbir hazırlık gerektirmeden, vücuda bir zarar vermeden, özel bilgisayar programı ve hassas ölçüm yapan dansitometri cihazlarıyla yapılıyor.

Kolonoskopi

Kolon kanseri, en sık görülen kanser türleri arasında 3'üncü sırada. Sinsi tehlike, özellikle 50 yaş ve üzerindekileri tehdit ediyor. Hastalığın erken teşhisi için, 50 yaşından sonra, 2 ila 5 yılda bir düzenli olarak kolonoskopi yapılması gerekiyor.

BURSA HAKİMİYET VE KENT GAZETELERİNE İLAN ve REKLAM ALINIR
KÖRFEZ REKLAM
İstiklal Caddesi Bora Sokak No : 3/B GEMLİK
(Akbank aralığı Stüdyo Prestij yanı
Tel : (0.224) 513 96 83 Fax : 513 35 95

Körfez Günlük Siyasi Gazete
'Gemlik Körfez' internette
www.gemlikkorfez gazetesi.com
adresini tıklayın

ŞİİR KÖŞESİ

Esra Yavuz (18) Uludağ üniversitesi Biyoloji bölümü - Gemlik

Mutluluğun tanımı

Mutluluk kışta baharı yaşamak
Meteliksizken ev hayali kurmak
Belki de dar zamanlarda dahi,
Zor anlarınızda bile,
Şanslı olduğunuzu düşünmektir.

Mutluluk geniş zamanları,
Şansınızın döndüğü anı beklemek değildir.
Mutluluk baharın gelmesini beklemek
Veya her şeyi zengin olduktan sonra
Düşünmek te değildir...

Mutluluk öyle bir histir ki,
Küçük bir çocuk gülümsemesinde,
İlkbaharda ağaçların çiçeklenmesin de,
Yahut bir kuş cıvıltısında dahi,
Bulunabilecek kadar yakındır insanlara.

Ümitli

Kimisi dört yaşında ,kimisi yedi
Ne babaları var ne anneleri.
Akrabaları desen zaten kaçıyor hepsi
Ama her şeye rağmen onlar ümitli.

Yarına yiyecek ekmekleri,
Isınacak birer evleri,
Olmasa da hiçbir şeyleri,
Yüzlerin de gülümsemelerle

Gözlerinde ki o masumiyetle,
Onlar ümitli...
Oyuncaklarla ,şekerlemelerle,
Büyümeseler bile,
Biz onlardan ,onlar gelecekten ümitli.

ŞİİR KÖŞESİ

D.Ali BAYDAR

Hemşire

Papatya gibidir beyaz ve ince
Gül açar yüzünde gülümseyince
Hasta moral bulur onu görünce
Ne güzel görünür bana hemşire

Yürümesi kıvrak, giysisi aktır
Kalbi tertermizdir, fikri berraktır
Canıma can katar, nefesi paktır
Ne güzel görünür bana hemşire

Gecesi gündüzü yoktur çalışır
Yüreği yansa yüzü gülüşür
Mutluluğu insanlarla bölüşür
Ne güzel görünür bana hemşire

Dilinden söz çıkmaz biraz nazlıdır
Belki nişanlı belki de sözlüdür
Yüreğinde nice aşklar gizlidir
Ne güzel görünür bana hemşire

Uykunuzu test edin

Uyku, yaşantımızın büyük bir bölümünü dolduran önemli bir süreçtir. Hayatımızın en az üçte birini geçirdiğimiz uyku, fiziksel, sosyal ve psikolojik varlığımızı etkiler. Pek çok uyku bozukluğu, gündüz aşırı uykululuk haline, trafik ve iş kazalarında artışa neden olur, neticede yaşam kalitemizi bozar. Klinik araştırmalar sonucunda, 80'den fazla uyku bozukluğu olduğu bulunmuştur. Tanılanmamış uykuda solunum durması (apne); kalp krizi, felç, iktidarsızlık, yüksek tansiyon, kalp hastalığı ve ritm bozukluklarına neden olur. Hipertansiyonlu hastaların yüzde 50'sinde, kalp krizi ya da felç geçirenlerin ise yüzde 60'ında uykuda solunum durması bozukluğu (obstrüktif uyku apne sendromu) görülmektedir. Horlama, erişkinlerin yüzde 30'unda görülür ve uykuda solunum bozukluğunun önemli bir habercisidir. Aşırı horlaması olan, aşırı kilolu, orta yaşlı erkeklerde uyku apne sendromu görülme oranı oldukça yüksektir. Bu nedenle, şiddetli ve sürekli horlaması olanların uyku bozuklukları merkezlerine başvurarak gerekli testlerden geçmeleri gerekmektedir.

Uyku testi, sıklıkla uyku apne sendromunun tanısını koymak için yapılan ve 'polisomnografi' olarak adlandırılan bir testtir. Bu testi yaptırmak için bir gecenizi uyku laboratuarında geçirmeniz gerekmektedir. Test için hastanın, kendi uyku saatinden birkaç saat öncesinde uyku laboratuarına gelerek ortama alışması sağlanır. Laboratuar mümkün olduğunca ev ortamında düzenlenmiştir. Test sırasında vücudun çeşitli yerlerine yapıştırılan elektrotlar ve takılan kemerler ile, tüm gece boyunca herhangi bir ilaç verilmeksizin, hastanın alışık olduğu saatlerdeki gece uykusu sırasında beyin dalgaları, kas gerginliği, göz hareketleri, solunum şekli, kandaki oksijen düzeyi ve ses kayıtları sürekli olarak kaydedilir. Hasta tüm gece boyunca görevli uyku teknisyenleri tarafından izlenir ve video kayıtları yapılır. Ertesi gun uyku uzmanı tarafından kayıtlar degerlendirilerek uyku bozukluğunun tanısı konur ve hangi sistemlerin ne şekilde etkilendiği, rahatsızlığın şiddeti, tehlikeli olup olmadığı saptanır. Uygun

medikal ve gerektiğinde cerrahi tedavi şekilleri konusunda ilgili branşlarla görüşmeler yapılır. Zira, test sonrasında uyku apne sendromu saptanan hastalara KBB muayenesi yapılması ve solunum fonksiyon testleriyle degerlendirme gerekebilmektedir. Uyku testi yapılarak dogru tanının konması ve hastalığın tedavisinin yapılması, hastanın uyku kalitesinin arttırılmasına ve dolayısıyla gunluk yaşantısının duzene sokulmasına olanak saglar.

Uyku bozukluklarıyla ilgili bir sorununuz olup olmadığını, şu soruları yanıtlayarak anlayabilirsiniz: "Yüksek sesle ve yogun bir şekilde horluyor musunuz? Gün boyunca aşırı derecede uykulu ve yorgun musunuz? Konsantrasyon güçlugu ya da unutkanlık sorununuz var mı? Araba sürerken, toplantılar sırasında, kitap okurken ya da televizyon seyrederken uyuyakalıyor musunuz? Sabahları baş ağrısı ya da yakınmanız oluyor mu? Uykuda gezer misiniz ya da kabus görüyor musunuz? Yatakta sürekli bacaklarınızı hareket ettiriyor musunuz? Uykuya dalmada ve uykuyu devam ettirmede sorununuz var mı? Geceleri baş, boyun ya da gögsünüzde terleme oluyor mu? Son zamanlarda kilo artışı ya da yuksek tansiyondan şikayetçi misiniz? Uyku sırasında nefesinizin durdugu size soylendi mi?" Yukarıdaki sorulardan bazılarına 'evet' cevabı veriyorsanız, uyku bozukluklarıyla ilgili bir sorununuz olabilir. Bir uyku laboratuarına başvurarak şikayetinizle ilgili görüşme yapmayı ihmal etmemelisiniz.

Burun estetiği yaptıranlar destek almalı

Erciyes Universitesi (EU) Tıp Fakültesi Kulak Burun Bogaz ve Baş Boyun Cerrahisi Ana Bilim Dalı Ögretim Uyesi Prof. Dr. Mustafa Erkan, burun estetigi yaptırmak isteyenlerin psikolojik destege ihtiyaç duyan hastalar olduğunu savundu.

Erkan, burnun gelişimini 18 yaşında tamamladığını, cerrahi mudahalelerin de bu donemden sonra yapıldığını kaydetti. Yaratılışı begenmeyerek estetik kaygılarla yapılan ameliyatlara karşı olduğunu ifade eden Erkan, şöyle devam etti: "1980'den beri kulak burun boğaz hastalıkları üzerine çalışıyorum. Bu zaman içinde estetik kaygılarla ameliyat olmak isteyen hastaların bu isteklerinin temelinde bir takım psikolojik sorunlar olduğunu gozlemledim. Bu kişilerin psikolojik destege ihtiyacı olan hastalar oldugunu düşunuyorum. Bu destegı almadan estetik ameliyatı olan hastaları zaten memnun etmek mumkun degil. İnsanda kabullenme duygusu olmalı. Önemli olan insanın once gerçek halini kabullenmesidir. Mevcut halini kabullenmediyse ameliyattan sonraki halini begeneceğini kimse garanti edemez. Nitekim oyle de oluyor. Hasta ameliyattan sonraki halini de begenmiyor ve ikinci ameliyatı olmak istiyor."Erkan, burun ameliyatlarında ikinci mudahalenin her zaman riskli oldugunu kaydederek, bu durumdaki hastaların ikna edilmesi için de psikolojik desteğe ihtiyaç duyulduğunu bildirdi.

GEMLİK REHBERİ

GEREKLİ TELEFONLAR

İtfaiye	110
Polis İmdat	155
Jandarma İmdat	156
Jandarma K.	513 10 55
Polis Karakolu	513 18 79
Gar. Kom.	513 12 06

KAYMAKAMLIK

Kaymakamlık	513 10 51
C.Savcılığı	513 10 53
C.Savcı Yrd.	513 29 54
Emniyet Müd.	513 10 28

ULAŞIM

METRO	513 12 12
Aydın Turizm	513 20 77
Süzer Turizm	512 10 72
Kanberoglu-Esadaş	514 45 49
Anıtur	514 47 71
Kamil Koç	513 35 71

HASTANELER

Devlet Hastanesi	513 92 00
SSK Hastanesi	513 23 29
Mer.Sağ.Ocagı	513 10 68
Tomokay Tomografi	513 65 29

TAKSİLER

Körfez Taksi	513 18 21
Çınar Taksi	513 24 67
Güven Taksi	513 32 40
Gemlik Taksi	513 23 24
Manastır Taksi	514 35 50

RESMİ DAİRELER

TEK Arıza	513 20 66
TEK İşletme	513 45 03
Statyum	514 00 95
Orm.Böl.Şef.	513 12 86
Milli Eğt. Md.	513 11 74
Halk Kütüphane	513 13 53
Askerlik Şb.	513 10 57
Karayolları	513 13 08
Liman Baş.	513 11 33
Mal Müd.	513 10 95
Nüfus Md.	513 37 42
Özel İd. Md.	513 15 07
Tapu Sicl. Müd.	513 14 14
Müftülük	513 13 64
Gümrük Md.	524 85 86
Tekel Md.	513 10 42
Ver. Dairesi Md.	513 10 92
İlçe Tarım Müd.	513 10 45
İlçe Seç. Md.	513 77 77
Halk Eğitim Müd.	513 18 46

BELEDİYE

Santral	513 45 21 -23
Başkanlık	513 45 20
Zabıta	513 24 32
Otobüs İşlet.	513 45 21-122
Su İşlet.	513 45 21 - 115
İtfaiye	513 23 25
Muhasebe Md.	513 45 21 -182
Yazı İşl. Md.	513 45 21 -111
Su Arıza	Yalnyz 185

DENİZ OTOBÜSÜ

Bursa	256 77 84
Mudanya	544 30 60
Yenikapı	(212) 516 12 12
Yalova	(226) 811 13 23
İDO İmam Aslan Dinlenme Tes.	513 23 94

VAPUR - FERİBOT

Yalova	(226) 814 10 20
Topçular	(226) 363 43 19
Eskihisar	(262) 655 60 31

OTOBUS

Şehirlerarası	261 54 00
Otobüs Terminali	(18 Hat)

TÜP DAGITICILARI

Aygaz	513 12 95
Tekgaz	513 16 37
Ocakgaz	513 16 37
Ergaz	513 88 43
İpragaz	513 22 59
Habaşgaz	513 45 46
Yeni Likitgaz	513 65 00
BP Gaz	514 59 81
Bütünler Likitgaz	513 80 00
Akçagaz	514 88 70
Totalgaz	514 17 00
AKCAN PETROL	513 10 79
YERLİYURTLAR PETROL	513 30 33
TUNCAY OTO GAZ	513 14 25

NÖBETÇİ ECZANE

16 ŞUBAT 2006 PERŞEMBE

MELİS ECZANESİ

Balıkpazarı Mh. GEMLİK

TEL: 513 52 65

GEMLİK GEMLİK'İN İLK GÜNLÜK GAZETESİ
Körfez
GÜNLÜK SİYASİ GAZETE

YEREL SURELI YAYIN
YIL : 33 SAYI : 2361
FİYATI : 0.25 YTL. (KDV Dahil)
Sahibi : Kadri GÜLER
Sorumlu Yazı İşleri Müdürü : Serap GÜLER
Haber Müdürü : Seyfettin ŞEKERSÖZ
İstiklal Cad. Bora Sok. No:3/B
Tel : 513 96 83 Fax : 513 35 95 GEMLİK
Yönetim ve Basım Yeri : KÖRFEZ OFSET
Matbaaclık-Yayıncılık-Reklamcılık Tesisi
İstiklal Cad. Bora Sok. No:3/B GEMLİK
(Dini bayram Günleri ve Pazar günleri yayınlanmaz)

Hava sıcaklıkları hafta sonu artacak

Kar yağışının aralıklarla devam ettiği İstanbul'da bugün kar beklenmediği, hafta sonu ise hava sıcaklığının hissedilir derecede artacağı bildirildi.

İstanbul Meteoroloji Bölge Müdürü Mustafa Yıldırım, kar yağışının bugün aralıklarla süreceğini belirterek, yarın ise kentte kar yağışı beklenmediğini söyledi.

Kar kalınlığının il genelinde 1-2 santimetre civarında olduğunu ifade eden Yıldırım, önümüzdeki Cuma ve Cumartesi günleri İodosla birlikte yağmur beklendiğini kaydetti.

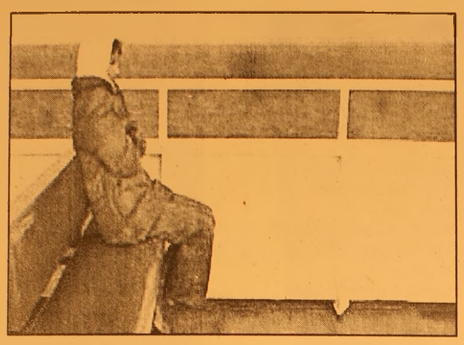

Yıldırım, kentte en düşük ve en yüksek hava sıcaklığının yarın eksi 2/5, Cuma günü 1/8, Cumartesi günü de 4/10 derece olacağını bildirdi.

Hava sıcaklığının hafta sonu 10 derecenin üzerine çıkarak hissedilir derecede artacağını vurgulayan Mustafa Yıldırım, yarın sabah saatlerine kadar don ile buzlanma görüleceğine işaret ederek, sürücülerin dikkatli olmaları gerektiğini sözlerine ekledi.

Karayiblerde ikinci 'kayıp dünya' bulundu

Bilim adamları, Endonezya'daki bir ormanda daha önce varlığı bilinmeyen onlarca kuş, kelebek, kurbağa ve bitki türüne evsahipliği yapan bir hazine bulmalarının ardından, Karayibler'de ikinci bir "Kayıp Dünya" buldu.

Karayibler'deki dünyanın üçüncü büyük mercan adası Saba'da iki haftayı aşkın yapılan dalışlarda bilim adamları, şimdiye dek varlığı bilinmeyen bir denizaltı hazinesini gün ışığına çıkardı.

Amerikan Smithsonian Enstitüsü, Conservation International adlı kuruluş ve Hollanda Antiller hükümetinde bilim adamlarının katılımıyla yapılan araştırmalarda, şimdiye kadar varlığı bilinmeyen 150 yeni tür balık tespit edildi.

Buluşlarının önemine dikkati çeken bilim adamları, biyoçeşitliliğin bu "sıcak noktasının" petrol tankerlerinin tehdidi altında olduğunu vurguladı.

Endonezyalı, Amerikalı ve Avustralyalı bilim adamlarından oluşan bir ekip, kısa süre önce, Endonezya'nın Foja dağlarındaki ormanda buldukları yeni türler arasında, kuş türlerinin yanı sıra 20'den fazla yeni kurbağa türü, 4 kelebek türü ve şimdiye kadar görülmemiş palmiyelerin de yer aldığı yeni bitki türleri yer alıyordu.

AK PARTİ

Başbakan
Recep Tayyip ERDOĞAN

AK Partimiz bir karışım değil, bir bileşimdir.
Yani gemilerini yakıp gelenlerin partisiyiz.
AK Parti geniş tabanlı bir partidir.
Daha da genişletmek için herkesi, her kesimi kucaklamak için geliyoruz.
Onun için 18 Şubat 2006 tarihinde yapılacak olan
kongrede ilçe başkan adayı oldum.

AK PARTİ
Gemlik İlçe Başkan Adayı
Mustafa DURMUŞ

'Gemlik Körfez' internette → www.gemlikkorfezgazetesi.com adresini tıklayın

Türkiye'nin en büyük ve en modern hali Bursa'ya yapılacak

Bursa Büyükşehir Belediye Başkanı Hikmet Şahin, Görükle'de 200 dönümlük arazi üzerine yapılacak, Türkiye'nin en büyük ve modern 'Sebze-Meyve Hali Projesi'ni kamuoyuna tanıttı. Haberi sayfa 6'da

GEMLİK GEMLİK'İN İLK GÜNLÜK GAZETESİ

Körfez

TARAFSIZ SİYASİ GAZETE

17 Şubat 2006 Cuma info@gemlikkorfezgazetesi.com 25 Y Kr. (250.000 TL.)

Bursa'da 'Son çare operasyonu'

Bursa polisi, yasa dışı yollardan yaklaşık 100 bin kutu ilacı, yurda soktukları one sürülen 9 kişilik şebekeyi, 5 aylık takibin ardından çokertti. Ele geçirilen ilaçlar arasında kuş gribi hastalığı tedavisinde kullanılan ilaçlar da yer alıyor. Haberi sayfa 7'de

Gemlik'li balıkçıların AB normlarına göre balık avlama hazırlıkları başlıyor.

Gemlik 'Balık Giriş Noktası' oluyor

Güne Bakış

Kadri GÜLER
kadri_guler@hotmail.com

Başbakan geliyor

Başbakan Recep Tayyip Erdoğan hafta sonunu Bursa ve ilçelerinde geçirecek.

Busa'ya gelişinin amacı bir dizi açılış ve de bir süre önce silahlı saldırı sonucu bacağından yaralanan AKP Grup Başkan Vekili Bursa Milletvekili Faruk Çelik'i ziyaret olacak.

Başbakanın yarınki programında Orhangazi ve Gemlik İlçe Kongreleri de var.

Bir başbakan Gemlik'te ilk kez bir ilçe kongresine geliyor.

Ben böyle biliyorum.

Tayyip Bey, son günlerde oldukça gergin.

Bu nedenle Gemlik kongresinde başbakana kimse olumsuzluk içeren sorular sormasın.

Sonra fena halde bozulabilir.

Bunun örneklerini geçtigimiz hafta içında gördük, herkes de bu konuda bir şeyler söyledi ve de yazdı.

Başbakanı Gemlikliler son kez yerel seçimler öncesi dinledi.

Katlı otopark açılışı, Emin Dalkıran Kordonu'nun açılışı, Kültür Merkezi'nin temel atılışı, ve de Şeşaleli Parkı ziyaretlerini gördük.

Bir hafta önce başbakan hazırlıkları yapılmıştı Gemlik'te. Geçeceği yamaçlardaki otlar bile sökülmüştü.

Neyse ki bu kez yerel seçimler yapılmıyor.

Belediye Başkanı seçilmeyecek.

Mehmet Turgut ilçe kongresinde aday değil.

Ama yine de kongre belediye de yapılacagına göre, Başbakana yakışır bir hale getirilmeli! Enver Şahin ve Mustafa Durmuş grupları ilçe başkanlığı için yarışacagı kongrede tekrar hatırlatıyorum kimse Başbakana soru sormasın. Burada da kem bir söz çıkarsa agzından Gemlik'i Türkiye konuşur.

Balıkçıların AB normlarına göre denizlerde balık avlamalarını kontrol için Gemlik de 'Balık Giriş Noktası' kapsamına alındı. Bunun için ilçemize bir AB uzmanı ile Ankara'dan Su Ürünleri uzmanları gelerek incelemeler yaptılar. Kurulacak merkezden denizlerdeki balıkçı tekneleri kontrol edilecek.

Seyfettin ŞEKERSÖZ'ün haberi sayfa 3'de

Sevgililer Günü'ndeki ölüm intihar değilmiş

14 Şubat sabahı Manastır Dilek Apartmanı'nın 6. katındaki 22 Nolu dairede oturan Melek A. pencere camlarını silerken, düşerek yaşamını yitirdiği bildirildi. Sayfa 2'de

Bursa'da bir pazarcı portakalını beğenmeyen müşterisini dövdü

Bursa'daki bir pazarda seyyar satıcıdan portakal almak isteyen müşterinin, meyveyi begenmeyip alışverişi iptal edince satıcı tarafından hakarete ugrayıp dövüldügü öne sürüldü. Sayfa 12'de

Mejdi Nalcı tutuklandı

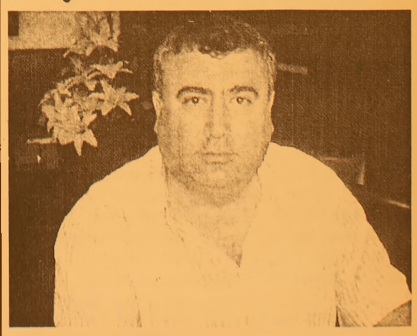

Gençali Mahallesi Muhtarı Mejdi Nalcı, adam öldürmek suçundan dün tutuklandı. Önceki gün asker arkadaşını Kumsaz'daki muhtarlık bürosunda kalbinden vurarak, öldürmüştü. Sayfa 2'de

Buluşma

Gürhan ÇETİNKAYA

Yazarımız Gürhan Çetinkaya'nın seyahatte olması nedeniyle 3 gün süre yazılarına ara vermiştir. Okuyucularımızdan özür dileriz. Gemlik KÖRFEZ.

Kızlık soyadı kullanılabilecek mi?

Adalet Bakanı Cemil Çiçek, Avrupa İnsan Hakları Mahkemesi'nin (AİHM), kadının evlilik sonrası kendi kızlık soyadını kullanabilecegine ilişkin verdigi karar dogrultusunda çalışma yaptıklarını belirterek, AİHM kararının geregini yerine getirebilmek, üçüncü bir seçenegi de kadınlarımıza sunabilmek adına boyle bir düzenlemeyi yapıyoruz" dedi.

TBMM Genel Kurulu, Başkan vekili Sadık Yakut'un başkanlıgında toplandı. CHP Adana Milletvekili Gaye Erbatur, Medeni Kanunu'nun kabul edilişinin 80. yıldönümü dolayısıyla yaptıgı gündem dışı konuşmada, kadının kızlık soyadını kullanması ve evlilikte mal varlıgının paylaşımı konularında yeni düzenlemelere ihtiyaç oldugunu kaydetti.

CHP Erbatur'un konuşmasına Hükümet adına yanıt veren Adalet Bakanı Çiçek, Medeni Kanun'un, bir kişinin dogumdan ölümüne kadar butun gelişimini ilgilendiren temel kanunlardan biri oldugunu kaydetti. Çiçek, şunları kaydetti: "Eskiden, evlenen kadın, kocasının soyadını almak mecburiyetindeydi. Daha sonra yapılan degişiklikle, kocasının soyadının yanına kendi soyadını koyabilme imkanı oldu. AİHM tarafından verilen karar geregi ise bu iki seçenek yetmiyor, üçüncü bir seçenegin daha verilmesi gerekmektedir. Evlenen kadının, kendi kızlık soyadını taşıyabilmesi arzu edilmektedir. Bununla ilgili mevzuatımızda bir boşlugun oldugu ortadır. Prensip olarak bu karara olumlu bakıyoruz. Kararın Turkiye tarafından degerlendirilmesi gerekmektedir."

ABONE OLDUNUZ MU?
Körfez
ABONE OLUN
OKUYUN OKUTUN

Sevgililer Günü'ndeki ölüm intihar değilmiş

14 Şubat sabahı Manastır Dilek Apartmanı'nın 6. katındaki 22 Nolu dairede oturan Melek A. pencere camlarını silerken, düşerek yaşamını yitirdiği bildirildi.

Sevgililer Günü sabahı saat 08.40 sıralarında Manastır'daki Dilek Apartmanı 6. katından düşerek ölen Melek A'nın psikolojik bunalım sonucu intihar etmedigi, pencere camlarını silerken, başı donerek camdan duştugü açıklandı.

Melek A'nın kardeşi Ertan Bekçe gazetemize yaptıgı açıklamada, olay sabahı ablasının düşmeden 10 dakika once aynı apartmanda oturan annesini arayarak, camları sileceğini söylediği ve silmeye başladıgı sırada tansiyon rahatsızlıgı dolayısıyla dengesini kaybetmesi sonucu pencereden aşagıya düştügünü söyledi.

Bekçe, ablası Melek A'nın bir haftadır Muammer Agım Gemlik Devlet Hastanesi'nde yüksek tansiyon nedeniyle tedavi gordugunu, olayın intihar olarak algılanmasının yanlış oldugunu bildirdi.

Mejdi Nalcı tutuklandı

Onceki gün Kumsaz'daki Gençali Koyu Muhtarlığı burosunda zeytinlik meselesi yuzunden askerlik arkadaşı Mehmet Mümin Yazıcılar'ı ruhsatsız silahı kalbinden vurarak olduren Mejdi Nalcı tutuklandı.

Mehmet Mümin Yazıcılar'dan aldıgı para karşılıgı iki zeytinligini kendisine ipotek ettigini soyleyen Nalcı, bir zeytinliği satarak, borcunu odemesine karşın iki zeytinligin tapusunu geri isteyince arkadaşının kendisinden para istemesi uzerine çıkan tartışma sonucu meydana gelen olayda, Nalcı kendisini öldürmek istediğini iddia ettigi Mehmet Mümin Yazıcılar'dan önce davranarak, onu vurdugunu söylemişti.

Nalcı, onceki gün Kurşunlu Jandar masına giderek teslim olmuştu.

Sorgusu tamamlanan Mejdi Nalcı dün öğle saatlerinde Gemlik Adliyesi'ne getirildi. Nalcı, savcılıktaki ifadesinden sonra çıkarıldığı mahkemece adam öldürmek suçundan tutuklanarak cezaevine gönderildi.

TURAN TRAFİK
ADNAN TURAN
Her türlü araç devir
Yeni kayıt, Plaka,
Ruhsat, Fenni muayene
Sigorta işlemleri yapılır.
Adres: Gürle İş Merkezi
Kat: 1 No: 66 - GEMLİK
Tel : (0.224) 514 62 02
GSM: (0.537) 933 25 26

DEVREN SATILIK
İNTERNET CAFE
15 PC'li 80 m²
GSM : (0.536) 841 89 49

Gemlik'li balıkçıların AB normlarına göre balık avlama hazırlıkları başlıyor.

Gemlik 'Balık Giriş Noktası' oluyor

Balıkçıların AB normlarına göre denizlerde balık avlamalarını kontrol için Gemlik de 'Balık Giriş Noktası' kapsamına alındı. Bunun için ilçemize bir AB uzmanı ile Ankara'dan Su Ürünleri uzmanları gelerek incelemeler yaptılar. Kurulacak merkezden denizlerdeki balıkçı tekneleri kontrol edilecek.

Seyfettin ŞEKERSÖZ

Türkiye sahillerinde 38 yerde belirlenen denizden balık giriş noktalarından biri de Gemlik'te kuruluyor. Yeni çıkan AB normlarına göre, düzenlenecek olan balık giriş noktalarından Marmara Denizi'nde 5 yer belirlendi. Belirlenen 5 yerden birinin Gemlik olduğu bildirilirken, Gemlik Balık Hali'ne gelen AB uzmanı ile Ankara'dan gelen Su Ürünleri Uzmanları incelemelerde bulundular.

AB sorumlusu uzman Balık Hali çevresinde fotoğraflar çekerek, not aldı. İlçe Tarım Müdürü Dr. İbrahim Çetin'in de aralarında bulunduğu heyet, balıkhanede bulunan soğuk hava depolarının yanındaki boş yeri alt yapı çalışması için yeterli gördüler. Önümüzdeki günlerde başlatılacak olan alt yapı çalışmalarının ardından kurulacak binanın 6 ay içinde faaliyete geçeceği öğrenildi.

Ankara'dan gelen yetkililer, İlçe Tarım Müdürü Dr. İbrahim Çetin ile Balık Hali ve çevresinde incelemeler yaptı

GEMLİK ÖNEM KAZANDI

Marmara Denizi'ne sahili olan 5 yerde kurulacak olan 'Balık Giriş Noktaları'ndan birinin Gemlik'te olması önemli.

Balık Giriş Noktası merkezinde 3 adet su ürünleri mühendisi görev yapacak. Yeni çıkan yasa ile AB normlarına uygun balıkçılık yapılacağı öğrenilirken, teknelere yerleştirilecek aletlerle balıkçı teknelerinin denizde nerelerde, nasıl balık avladıkları da merkezden gözlenecek.

Kurulacak olan merkezde son teknolojiye uygun aletler yerleştirileceği ve limandan giriş yapacak olan balıkların da kayıt altına alınacağı açıklandı.

Denizlerde yasal olmayan hiçbir avlanmanın bu yolla önüne geçileceği de vurgulanırken, teknelerine gerekli aletleri yerleştirmeyen balıkçı teknelerinin denizler de avlanma apamayacakları öğrenildi.

Balık giriş noktalarındaki tam donanımlı araçlarla Türkiye'deki diğer balık giriş noktaları arasında bağlantıların da sağlanacağı bildirilirken, buralardan elde edilecek verilerin AB'ndeki gerekli yerlere gönderileceği öğrenildi.

AB sorumlusu uzman Balık Hali çevresinde fotoğraflar çekti

BALIKÇILARA BİLGİ VERİLDİ

Balık halinde incelemelerde bulunan heyet daha sonra Gemlik Balıkçılar Derneği'ne giderek buradaki balıkçı esnafına konu hakkında bilgi verdiler.

Balıkçılardan mevcut alt yapı hakkında bilgiler alan heyet. balıkçıların sorunlarını da dinlediler. Gemlik ve çevresinde balıkçılık mesleğiyle uğraşan çok az kişinin kalmasını denizlerde çıkarılan yasalara bağlayan bazı balıkçılar, zor şartlar içinde denize açıldıklarını söylediler.

Körfez'de çalışan balıkçıların sorunlarıyla yeterince ilgilenilmediğini dile getiren tekne sahipleri, Gemlik'in balık giriş noktası olarak belirlenmesinden memnun olduklarını söylediler.

Yazı YORUM

Diş Hekimi Özcan VURAL
ozcanvural1933@hotmail.com
www.ozcanvural.sayfasi.com

Ey vatanın evlatları bu yazıyı OKU...

Bütün toplumlar güvenlik ve güvence ararlar.. Toplumlar da gelişmişlik farklarını da işte bu güvencenin kalitesi belirler..

Yaşadığımız bu zaman içinde ideal olanı elbette demokratik rejimin zorlama rejimlere, yetki dışı güçlere sahip olanlarla değil sivil seçilmişlerle yaşamasıdır.

Türkiye 1980 'den sonra on yılda bir olan askeri darbelerden sonra, yirmi beş yıldır, üstelikte Avrupa Birliği kriterlerime uygun bir gelişme çizgisi üzerinde ilerliyor.

Zaman zaman Laik Cumhuriyetin temelle rine yapılan çirkin saldırılar, bazen de planlı programlı, derinden giden kötü niyetleri görenler. Türkiye yi tehlike anlarında kurtaran sigortanın (ORDU) devreden çıkmaya başladığını düşünerek kaygılananlar da vardı.

AKP iktidarının din sömürüsüne dayalı takıntılarını ve bu kesimi hoşnut etmeye yönelik açık ve gizli eylemleri, şüphe ve korkuları körüklemektedir.

Şimdi dik dur ve özümleyerek oku....

Eski Cumhur başkanı –Genelkurmay Başkanı Or general Kenan Evren danışmanı gazeteci Ali Baransel yoluyla herkese diyor ki ; "Ne zaman ki devletin yönetimi Cumhuriyetin temel niteliklerini tatbikten uzaklaşır, dini kurallara dayalı bir sistem doğru gitmeye başlarsa, bu duruma başta Büyük Millet meclisi başta olmak üzere bütün anayasal kuruluşlar ve sivil toplum örgütleri çözüm bulamazsa, Türk milletinin büyük bölümü çaresizlik içinde kıvranma noktasına gelirse, İŞTE O ZAMAN ordu ve onun genç subayları ne Avrupa birliği, ne Kopenhag kriterleri, ne de NATO yu dinler. HİÇ BİR ŞEYE ALDIRMAZ. EZER geçer. "

Bu vatanı seven has evlatlar bunu okuyunca derinden "OH" çektiğinizi biliyorum. Ben bu ordunun içinden geldiğim için bunu biliyordum. Harbiye'de Atatürk ilkeleri ile yetişen, her hücresine Cumhuriyet faziletlerini yerleştiren o çağdaş beyinler, ellerinde ki silahlarla orada korkuluk gibi durup, it uğursuza, yalın ayak takımına kanla irfanla kurulan bu cumhuriyeti bırakacaklarını sanmanın gafleti içine girdiler.

Harbiye marşında Ordu şunu haykırır...

"Kanla, irfanla kurduk biz bu Cumhuriyeti.

Cehennemler kudursa, ölmez nikahbanıyız. (Koruyucusu)

Göklerden gelen bir ses, sana ne diyor dinle..."

Türkiye rejime ve geleceğine yönelik güvencelerinin kalitesini yükseltmek zorundadır. Sivil aydınların sorumluluklarını taşıyacak bu asrın bilincine uygun hareketler yapması gerekir..

Or general Kenan Evren'in söylediği "Cumhuriyetin garantisi" söylemi, laik rejime ve Cumhuriyete düşmanlık yapanlara bir hatırlatma olsun..

Bu ülkenin çok zorluklarla, kanla –irfanla kurulduğu tarih yazar.

Bu rejimi yıkıp kendi rejimlerini kurmayı düşleyenler bedelini yine ayni değerlerle ödemek zorundadır. Kanlarının kirli olduğunu bili yorum, keşke kafalarında irfanın kırıntısı olsa bu kötü düşlerini görmezler...

Gemlik Körfez Günlük Siyasi Gazete
www.gemlikkorfezgazetesi.com adresini tıklayın

Atletizm ilçe yarışmalarında fiyasko

Seyfettin ŞEKERSÖZ

İlçe Spor Müdürlügü'nün tertip ettigi Cumhuriyetimizin 83. yılı 2006 sezonu Atletizmi Geliştirme Projesi Bursa İli İlçe birinciligi yarışmalarına sadece bir okul katıldı. 2 ögretmen ve 7 ögrenciyle ilçe stadına gelen 11 Eylul Ilkogretim Okulu takımının dışında hiçbir okulun katılmaması ilgi çekti.

İlçe Milli Egitim Şube Muduru ve İlçe Lıg Heyeti Başkanı Hüseyin Zan ile İlçe Spor Muduru Burhan Arıkan'ın dışında stada başka hiçbir okul yoneticisi ile ögrencinin gelmemesi dikkat çekerken yarışmaların tum okullara iletildigi ogrenildi. 1500 metre 1994-1995 kızlar ve erkekler kategorisi ile 2000 metre kızlar ve erkekler 1992-1993 yaş grubundaki ögrencilerin katılacagı açıklanan yarışmalara sadece 11 Eylul İlkogretim Okulu 2 ogretmen ve 7 ögrenciyle katıldı. Okul Müdürlüklerine yarışmalar hakkında bilgilerin zamanında ve açıklamalı olarak verildigi ogrenilirken, okulların neden katılmadıkları ise anlaşılamadı. Yarışmalar için ilçe stadına gelen 11 Eylul Ilkogretim Okulu öğrencileri kendi aralarında yarıştıktan sonra stattan üzgün olarak ayrıldılar. Yapılacak yarışmaların Atletizmi Geliştirme oldugu düşünüldügünde okulların proje kapsamında düzenlenen birinciliklere katılmayıp ogrencilerin spor yapmaları önlenirken İl Birinciliklerine kimlerin ve nasıl gönderilecekleri ise sürpriz olacak.

Atletizmi Geliştirme Projesi Bursa İli İlçe birinciliği yarışmalarına sadece bir okul katıldı.

KSK MÜHENDİSLİK LTD. ŞTİ.
Sebahattin DOKSANBİR

Buderus

ISISAN

AKILLI ISITMA SİSTEMLERİ
YETKİLİ BAYİİ

DOĞALGAZ
KOMBİ
KAZAN
KALORİFER TESİSATI
KLİMA
HAVALANDIRMA
SIHHİ TESİSAT TAAHHÜT

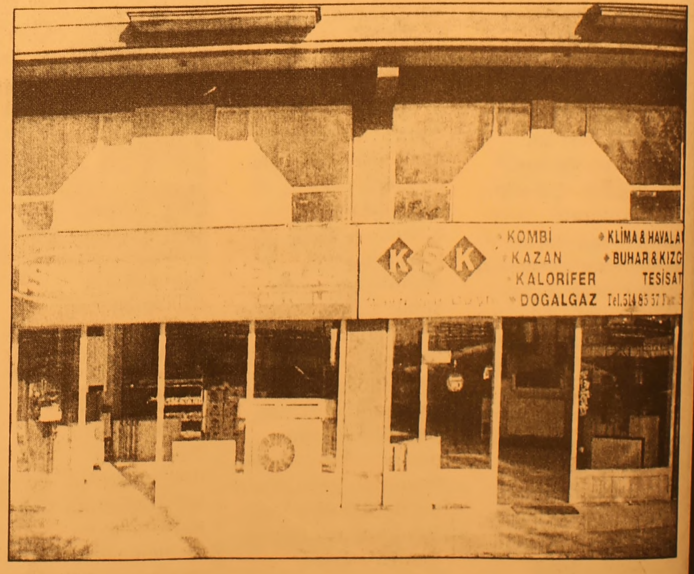

DOĞALGAZ
BİZİM İŞİMİZ

Merkez: Gazcılar Cad. No:27 BURSA
Tel: (0.224) 220 61 53 Fax: 225 30 74
Şb: İstiklal Cad. Baytaş Körfez Sitesi
Blok 2 No:42 GEMLİK
Tel: (0.224) 514 85 57 Fax: 514 85 58

Hacı Bektaş-i Veli Derneği'nden geleneksel Aşure günü

Seyfettin ŞEKERSÖZ

Eşref Dinçer Mahallesi Burçak Sokak'ta bulunan Hünkar Hacı Bektaş-ı Veli Derneği'nin geleneksel olarak düzenlediği Aşure etkinliğine ilgi büyük oldu. Derneğin yeni binasında ilk kez düzenlenen Kurban ve Aşure etkinliğinde misafirlere kurban eti ile aşure, pilav ve ayran ikram edildi. Kaymakam Mehmet Baygül, İlçe Emniyet Müdürü Ali Kemal Kurt, Esnaf Odası Başkanı İbrahim Talan, CHP İlçe Başkanı Erdem Akyürek ve yönetim kurulunun yanı sıra İstanbul'dan gelen Cem Vakfıve Alevi İslam Din Hizmetlerinden Sorumlu Metiner Orhan (dede) ile vatandaşlar katıldı. Etkinlikte konuşan Metiner Orhan (dede) Aşurenin tanımı yaparken *"Aşura Arapçada on anlamına gelen çorbanın karşılığı"* olduğunu söyledi. Gemlik Hünkar Hacı Bektaş-ı Veli Yardımlaşma ve Dayanışma Derneği Yönetim Kurulu Başkanı Kazım Bulut, Kurban ve Aşure etkinliğine katılan misafirlere teşekkür ederek başladığı konuşmasında 1400 yıldan beri devam eden gelenek ve görenekleri ile Gemlik Hünkar Hacı Bektaş-ı Veli Derneği'nin düzenlemiş oldugu 10. Ehli Beyt-i anma etkinlikleri hakkında misafirlere bilgiler verdi. Dernek Başkanı Kazım Bulut, yaptığı konuşmada, *"Hz. Ali'nin evlatları anısına her sene Muharrem ayında 12 İmamların hürmetine 12 gün matem orucu tutarız. Bu matemi yalnız Ehli-Beyt sevgisini kalbinde taşıyan insanlar yaşatmaktadır. Bütün tarihler, Hz. Hüseyin'in 1. Muharrem günü Kerbela'ya vardığıdır. Muharrem'in 10. gününde de şehit düştüğünü yazar. Türkiye ve dünyanın bir çok ülkesinde tüm Ehli-Beyt sevenleri Muharrem boyunca Kerbela şehitleri anısına mesiyerler, ilahiler Kur'an okuturlar. Hayırlar ihsan yaparak 72 Kerbela şehitlerinin anısını yaşatırlar. Ayrıca Kerbela'dan sağ kurtulan imam Zeynel Abidin için her sene Muharrem orucu bitiminde şükür kurbanı kesilir. Tüm İslam alemi olarak Muharrem ayını Hz. Hüseyin ve beraberinde şehit olan 72 masumun hürmetine hayır ihsan etmeli ve yasını tutmalıyız. Anadolu'da Türk varlığını ve Alevi İslam inancını başlatıp, yaygınlaştıran Hünkar Hacı Bektaş-ı Veli sevgisi, geniş bir hoş görü anlayışı, adaletli olması, tasavvuf'da, aydınlatıcı kişiliğiyle günümüzde halen örnek bir düşünür alimidir. Bu düşünceler üzerine kurulan Gemlik Hünkar Hacı Bektaş-ı Veli Yardımlaşma ve Dayanışma Derneği Ehli-Beyt anmalarını bundan sonrada devam ettirecektir"* şeklinde konuştu. Kurban ve Aşure etkinliğine katılan Kaymakam Mehmet Baygül'de yaptığı konuşmada, aynı tarihi vegeçmişi birlikte yaşayan insanların bundan sonra da birlik ve beraberlik içinde huzurla yaşamaları dileginde bulunarak, *"Bu coğrafyadan başka gidecek yerimiz yok, devletin ve bayrağın sürekli başımızda olmasını sağlamalıyız"* dedi. Konuşmaların ardından dernek mutfagında hazırlanan aşure, kurban eti ve pilav misafirlere ikram edildi.

Hacı Bektaş-i Veli Derneği'nin aşure gününe Kaymakam Mehmet Baygül ve İlçe Emniyet Müdürü Ali Kemal Kurt ta katıldı

Aşure gününe büyük ilgi gösterildi

Demirel "eğitime" el attı

CHP Bursa Milletvekili Kemal Demirel, Yenişehir Orhaniye Köyü Gazi Müstecip Onbaşı İlköğretim Okulu'nda yaşanan öğretmen sıkıntısının giderilmesi amacıyla Milli Eğitim Bakanı Hüseyin Çelik'e soru önergesi verdi. Önergede, çocuklarımızın gelecek nesillere daha bilgili ve kültürlü yetiştirilmesinde ilköğretim okullarının önemine değinen Demirel, bu okullar sayesinde çocukların gerekli bilgi ve eğitimi aldığını, ülkeye yararlı birey olarak yetiştiğini söyledi. Gazi Müstecip İlköğretim Okulu'ndaki öğretmen açığı yüzünden öğrencilere tam anlamıyla bir eğitim hizmeti sunulamadığına işaret eden Demirel, *"Bu okulumuzda 80 öğrenci eğitim görüyor ancak, okulun ilkokul bölümünde sadece iki öğretmen var. Bu yüzden birden fazla sınıfa aynı öğretmen ders veremiyor. Okulun fiziki yapısı ve donanımı ihtiyacı karşılamasına rağmen, öğretmen eksikliği nedeniyle gençlerimizin mağdur oluyor"* dedi. Eksikliğin bir an önce giderilmesini taleh eden Demirel, Bakan Çelik'in yanıtlaması istemiyle TBMM'yu sunduğu önergesinde şu sorulara yer verdi:

"Yenişehir Orhaniye Köyü'ndeki Gazi Müstecip İlköğretim Okulu'ndaki öğretmen eksikliğinin sebebi nelerdir, Sıkıntının aşılmasına yönelik neler yapmayı planlıyorsunuz, Öğretmen eksikliği nedeniyle eğitim-öğretim faaliyetlerinden gerektiği şekilde yararlanamayan öğrencilerimizin magduriyetlerinin giderilmesi yönünde ivedi olarak neler yapacaksınız?"

Türkiye'nin en büyük ve en modern hali Bursa'ya yapılacak

Bursa Büyükşehir Belediye Başkanı Hikmet Şahin, Görükle'de 200 dönümlük arazi üzerine yapılacak, Türkiye'nin en büyük ve modern 'Sebze-Meyve Hali Projesi'ni kamuoyuna tanıttı.

Başkan Şahin, 5216 sayılı Büyükşehir Belediyesi Kanunu'nun, Büyükşehir Belediyelerinin görev ve sorumluluklarını belirleyen 7. maddenin (T) bendinde 'Her çeşit toptancı hallerini ve mezbahalarını yapmak, yaptırmak, işletmek veya işlettirmek, imar planının gösterilen yerlerde yapılacak olan özel hal ve mezbahaları ruhsatlandırmak ve denetlemek' görevinin büyükşehir belediyelerine verildiğine dikkat çekerek, Gürsu'da yapımı devam eden hal binasına kesinlikle ruhsat vermeyeceklerini söyledi.

Gürsu'da yapımı devam eden hal binasının geniş lemesiyle ilgili plan değişikliğinin İdare Mahkeme kararıyla iptal edildiğini vurgulayan Başkan Şahin, "Mahkeme kararı doğrultusunda Gürsu'daki alanı Büyükşehir hal alanları ile ilgili yeterli alan büyüklüğü ve kriterleri taşımıyor. Gürsu'ya hal yapımı kamuoyunda büyük eleştirilere neden olmuştu. Bu gelişmeler üzerine yeni hal çalışmalarına başladık. Bu çalışmalar kapsamında Görükle'de Uludağ Üniversitemizin sınırları içersinde ve Bursa Çevre Yolu'na cepheli 200 dönümlük bir alanı 'yeni hal' alanı olarak belirledik. Bu konuda bize destek veren rektörümüz Prof. Dr. Mustafa Yurtkuran ile Ziraat Fakultesi dekanı ve öğretim üyelerine teşekkür ederim" dedi.

2007 yılına yetişecek Yeni hal yerinin imar planı onayı ile kamulaştırma işlemlerinin tamamlandığını anlatan Başkan Şahin, "Avam projesi biten ve uygulama projeleri tamamlanmak üzere olan yeni hal alanının ihalesini yakında gerçekleştireceğiz. İnşaatına mayıs ayında başlanacak yeni hali, 2007 yılının ilk aylarında hizmete açmayı planlıyoruz. Her türlü sosyal donatı alanının bulunduğu, 150 dükkânın yer aldığı 59 bin metrekaresi kapalı alan olan yeni hal, Türkiye'nin en büyük ve modern hali olacak" diye konuştu.

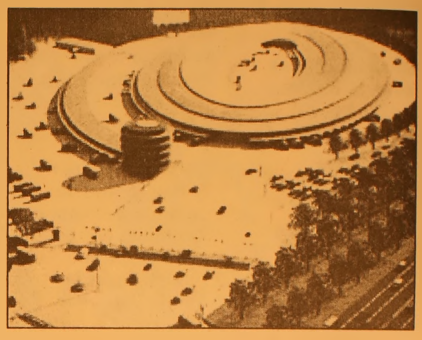

Yapılacak olan yeni halin mimari yapısının Bursa'nın değerlerini taşıyan özellikte olduğunu da ifade eden Başkan Şahin, "Yeni hal projemizde bir halde olması gereken her türlü donatı alanı bulunmakta. Yeni hal, dört duvarı çevrilerek yapılmış bir hal olmayacak. Hal komisyoncuları da projemizi mükemmel buldu. Zaten projeyi onların istek ve talepleri doğrultusunda hazırladık. Biz yaptığımız işin en mükemmelini gerçekleştiririz" şeklinde konuştu.

Şahin, kent merkezindeki mevcut sebze-meyve halinin kentsel dönüşüm projesi kapsamında Bursa'ya kazandırılacağının altını çizerken, "Bursa'da yapılacak çok iş var. Bizde ekip ruhu ile bu yükün altından kalkacağız. Çünkü biz Bursa sevdası ile yola çıktık" dedi.

Toplantıya Büyükşehir Belediyesi Genel Sekreteri Hüseyin Konçak, Genel Sekreter Yardımcısı Recep Akyıldız, APK Daire Başkanı Hakan Koyunlular ve Büyükşehir Belediyesi Teknik Danışmanı Mimar Recai Coşkun da katıldı.

IHLARA
KEBAP ve YEMEK SALONU
Bircan Görür
Cağ Kebabı & Çorba Çeşitleri & Etli Yemekler
Sebzeli Yemekler & Izgara Çeşitleri
Salatalar & Tatlılar
Farklı bir ortamda kaliteli servis ile hizmetinizdeyiz

EV ve İŞYERLERİNE SERVİSİMİZ VARDIR
BİR TELEFON KADAR YAKINIZ

Gazhane Caddesi 1 Nolu Aralık Topçular Apt. No : 44/ A (Adliye Binası karşısı)
Tel : (0.224) 514 20 20 GEMLİK

Sn. Başbakanımız ve Genel Başkanımız R. Tayyip Erdoğan'ın teşrifleriyle Adalet ve Kalkınma Partisi'nin 2. Olağan Kongresini gerçekleştireceğiz.

Gemlik'li hemşehrilerimizin olağan kongremize katılımlarından onur duyarız.

Tarih: 18 Şubat 2006 Perşembe
Saat : 15.00
Yer : Belediye Düğün Salonu

Enver ŞAHİN
AK PARTİ
Gemlik İlçe Başkanı

AK PARTİ

Sözleşmeli öğretmenlik için başvuru süresi bugün başlıyor

Milli Eğitim Bakanlığı'nın (MEB) 7 bin 800 kontenjan ayırdığı sözleşmeli öğretmenlik için başvuru süresi bugün başlıyor. Başvurularla ilgili bilgiler ve sözleşme hükümleri Bakanlığın "http://personel.meb.gov.tr" internet adresinden öğrenilebilecek. Başvurabilmek için adayların 2004 veya 2005 KPSS'ye katılmış ve MEB'in branşlar bazında belirlediği taban puanın üzerinde puan almış olmaları, ayrıca bundan önceki sözleşmeli öğretmen alımı sırasında belirlenen koşulları taşımaları gerekiyor. İnternetteki formları dolduran adaylar, bu formları il milli eğitim müdürlüklerinde

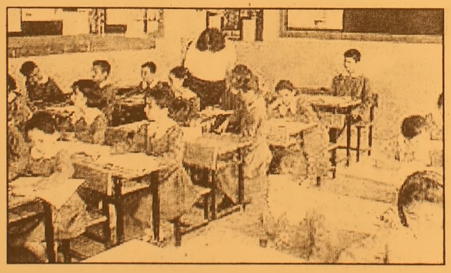

onaylattıktan sonra başvurmuş sayılacaklar. Başvuru süresi 22 Şubat Çarşamba günü sona erecek. Erkek adayların askerlikle ilişiğinin bulunmaması ya da askerlik yükümlülüğünü 30 Haziran 2006 tarihine kadar erteletmiş olması gerekiyor. Tam teşekküllü hastanelerden alınacak sağlık kurulu raporlarının yanı sıra, sağlık ocaklarından alınacak "öğretmen olur" ifadesi bulunan raporlar da geçerli olacak.

Atamalar, 24 Şubat'ta bilgisayar ortamında gerçekleştirilecek ve sonuçlar ile atamalara ilişkin her türlü bilgi "http://personel.meb.gov.tr" internet adresinde açıklanacak. Görevlendirilen öğretmenler, tebligat beklemeden 27 Şubat 2006 Pazartesi gününden itibaren görevlendirildikleri eğitim kurumlarının bağlı oldugu il/ilçe milli eğitim müdürlüklerine, istenen belgelerle birlikte başvurabilecekler. Gerekli şartları taşıyan ve kendileriyle sözleşme imzalanan öğretmenler görevlendirildikleri eğitim kurumlarında eğitim ve öğretim süreci de dikkate alınarak hemen göreve başlayabilecekler.

Bakanlar Kurulu kararı gereğince, görevlendirilecek sözleşmeli öğretmenlere bir öğretim günü için brüt 61.80 YTL ödenecek. Öğretmenlerle yapılacak sözleşme, 30 Haziran 2006'da sona erecek. Her 6 ders saati bir öğretim günü olacak.

Bursa'da 'Son çare operasyonu'

Bursa polisi, yasa dışı yollardan yaklaşık 100 bin kutu ilacı, yurda soktukları öne sürülen 9 kişilik şebekeyi, 5 aylık takibin ardından çökertti.

"Son Çare" adı verilen operasyonda, 880 kutu ilaç ele geçirilirken, ilaçlar arasında bir süre öncesine kadar Türkiye'de yok satan ve kuş gribi hastalığının tedavisinde kullanılan Tamiflu ile cinsel gücü artırıcı Viagra da bulunuyor.

Emniyet Müdürlüğü Kaçakçılık ve Organize Suçlar Şube Müdürlüğü'ne bağlı Mali Büro Amirliği, kaçak ilaç ticareti yaptıkları iddia edilen Nurettin K. (40), Necati K. (30), Musa K. (28), Mustafa K. 56) ile Ahmet K. (29), Ufuk Y. (32), Selçuk S. (29) Nevzat K. (33) ve Hakkı E. (34) isimli 9 kişiyi gözaltına aldı.

Mali Büro Amirliği'nden yapılan açıklamaya göre, bir ihbarı değerlendiren ekipler, daha önce de ilaç kaçakçılığı suçlamasıyla hakkında işlem yapılan Nurettin K.'yı takibe aldı. Takibin ardından bu kişinin bir önceki soruşturma sırasında ilaçları sakladığı ve elindeki malı, kargo ve akrabalarının aracılığıyla Bursa, Eskişehir, Kayseri, Balıkesir, Çanakkale, Ankara ve İstanbul'daki çok sayıda ecza neye dagıttığı saptandı. Bunun üzerine operasyona start veren ekipler, Necati K. ile amcası Mustafa K. ve Musa K.'yı gözaltına aldı. Polis ifadelerine başvurduğu şüphelilerin yurtdışına ilaç siparişi verdiklerini, Ahmet K. ile Ufuk Y.'nin yurtdışından gelen ilaçları İstanbul'da teslim alarak çeşitli kentlere kargo yoluyla gönderdiklerini, Nurettin K.'nın Kayseri'de dağıtım yaptığı, Nevzat K., Hakkı E. ve Selçuk S.'nin de Bursa'da çalıştıklarını tespit etti. BHA

Körfez
GÜNLÜK SİYASİ GAZETE

Sınav keşmekeşliği sona eriyor

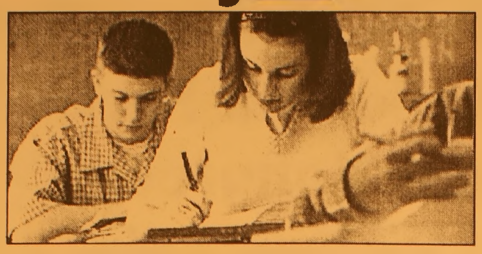

Bu sene ilk kez "Özel Okullar" sınavıyla "Ortaöğretim Kurumlar Sınavı (OKS)"nın birlikte yapılacağı, sınav dağınıklığı ve keşmekeşliğine son verileceği belirtildi. 2. bir sınavın yapılmayacağı ve özel okulların öğrencilerini merkezi sistemin dışında yerleştirebileceği kaydedildi. Milli Eğitim Bakanı Hüseyin Çelik, sınavlara ilişkin olarak taraflara geçen yıl bilgilendirilme yapıldığını söyle yerek, bu yıl birleştirilen sınavlardaki farklılıkları açıkladı. Bakan Çelik'e göre, Bakanlık, birlikte yapılacak olan Özel Okullar ile OKS sınavı sonrasında yerleştirmeleri merkezi yapmayacak. Bakanlık, özel okullar için sınava giren öğrencilerin ham puanlarını belirleyecek, özel okullar kendileri, öğrencilerin ham puanlarını baz alarak yerleştirme işlemi gerçekleştirecek. Bakan Çelik, konuya ilişkin yaptığı açıklamalarda, "Bu sene şöyle bir farklılık var. Biz ham puanları belirleyeceğiz. Bu ham puanlarına dayalı olarak, özel okullar kendileri yerleştirmeyi yapacaklar. Yani yerleştirme merkezi yapılmayacak. Ancak isteyenlerin yerleştirmelerini yapacağız. Okul diyorsa ki, 'Ben öğrencinin ham puanını alırım, öğrenci gelir bana müracaat eder, ben buna göre kayde derim veya etmem' diyorsa onu da kendi tercihlerine bırakıyoruz" dedi. Ortaöğretim Kurumları Sınavı için başvurular hızla devam ediyor. Bu sene kar yağışı nedeniyle 30 Ocak 2006 tarihinde alınmaya başlayacak olan başvurular, gecikmeli olarak 6 Şubat 2006 tarihinde başladı. İlköğretim 8. sınıf öğrencilerinin başvurduğu OKS için başvurular, 28 Şubat 2006 tarihinde mesai bitiminde sona erecek. OKS ve Özel Okullar Sınavı ise 11 Haziran 2006 tarihinde gerçekleştirilecek.

BAY MUSTAFA ÖZALP EMLAK'TAN

Her Çeşit Emlak
Alım,Satım ve Kiralama Hizmetleri
Daire, Zeytinlik, Villa, Dükkan, Arsa, Arazi

TAPU TAKİP İŞLERİ YAPILIR
ACİL SATILIK ve KİRALIKLARINIZ İÇİN BİZİ ARAYINIZ

I. Kordon'da Asansörlü, Kaloriferli. Lüks Eşyalı SATILIK
120m2 Asansör ve Kaloriferli, I. Kordonda Satılık Daire
3 Ayrı Daireli Mustakil Ev (Bahçe İçinde)Yeni Devlet Hastanesi Altı
Eski Pazar Cad. 100 m2 Dükkan, Serçe Sokak 54 m2 2 dukkan
Eski Sahilde 3+1 110 m2 asansorolu, kombi kaloriferli daire
Bag-Kur Sanayı Sitesinde 185 m2 çekme katlı, içindeki yeni atarı makineleriyle satılık dukkan. Onunde 115 m2 Bahçeli
K.Kumla'da Ayazma Mevkii 6 Donum Zeytinlik

Yalova'da Termal Barajı'nın altında 408 m2 arsa - Çınarcık, Yalova 448.54 m2 arsa
Termal Barajı'nda 407.77 m2 arsa
Termal Girişinde 433.02 m2
Termal yolu Gülerce Villalarının altı 9880 m2 arsa
Umurbey'de 12 dönüm arazi ve Azot kavşağına 400 m2 uzaklıkta

Trafik, Kasko Dask, Acıbadem Sağlık ve Her Türlü Sigorta İşlemleri Yapılır.
ŞEKER SİGORTA
Macide ÖZALP
Tel:513 24 74 Fax: 514 10 21

Sağlık ordusuna yeni neferler

Sağlık Bakanlığı, ücretleri döner sermayeden karşılanmak üzere, toplam 10 bin 691 yeni sözleşmeli sağlık personeli aldı.
İşe alınan personelin yüzde 27'si, yani 2 bin 914'ü İstanbul'da, 10 bin sağlık personelinin yüzde 39'u, yani 4 bin 62'si İstanbul, Ankara ve İzmir'de işbaşı yaptı. ÖSYM yerleştirme işlemlerini sürdürüyor. Doğu ve Güneydoğu'daki hastaneler, "ödeme güçlerine" göre eleman almaya hazırlanıyor. Proje kapsamında, müracaat ve atamaları Sağlık Bakanlığı yaparken, kurumlar personelin ücretleri "döner sermayeden" ödeyecek. Sağlık Bakanlığı'nın Kuruluş Teşkilat ve Görevleri Hakkında Kanun Hükmünde Kararname'ye, "Kadrolu istihdamın mümkün olmadığı hallerde, ücretleri döner sermayeden karşılanmak üzere 657 sayılı Devlet Memurları Kanunu'nun 36. maddesinde belirtilen sağlık hizmetleri ve yardımcı sağlık hizmetleri unvanlarında çalıştırılmak üzere, merkezi sınav sonuçlarına göre 657 sayılı Kanun'un 4. maddesinin (B) fıkrasına tabi sözleşmeli personel çalıştırılabilir" hükmü eklendi.
Bu hükme göre, ülke düzeyinde sağlık hizmetlerinin etkin, verimli ve dengeli bir şekilde yürütülebilmesi için ücretleri döner sermayeden karşılanmak üzere, toplam 10 bin 691 adet yeni sağlık personeli işe alındı. Yeni eleman alımında aslan payı İstanbul, Ankara, İzmir gibi 3 büyük il kaptı. İstanbul'daki sağlık kuruluşları 2 bin 914, Ankara'daki kuruluşlar 706, İzmir'deki kuruluşlar ise 442 yeni personel çalıştıracak. Sağlık Bakanlığı'na bağlı kurumlara alınacak personel şöyle: "Hemşire, ebe, sağlık memuru, tıbbi sekreter, anestezi teknisyeni, dip protez teknisyeni, od yometri teknisyeni, fizyoterapist, sosyal çalıştırıcı, laboratuar teknisyeni, acil tıp teknisyeni, radyoloji teknisyeni, anestezi teknikeri, acil tıp teknikeri, laboratuar teknikeri, biyolog, psikolog, diş protez teknikeri, radyoterapi teknikeri, diyaliz teknikeri, diyetisyen, çocuk gelişimcisi, ortopedi teknikeri, sağlık fizikçisi ve sağlık teknikeri."
Sağlık Bakanlığı, 657 sayılı Devlet Memurları Kanunu'nun 4/B maddesine tabi olacak sözleşmeli personellerin pozisyonlarına ve 2004 KPSS sınav sonuçlarına göre yerleştirme işlemleri yapılması için ÖSYM Başkanlığı'na bilgi verdi.

Esnafın beyan süresi uzatıldı

Beyana tabi geliri sadece basit usulde tespit edilen gelir vergisi mükelleflerinin yıllık beyannamelerini verme süresi, kötü hava koşulları nedeniyle 9 gün uzatılarak 24 Şubat olarak belirlendi.
Maliye Bakanı Kemal Unakıtan imzasıyla yayımlanan Gelir Vergisi Sirküleri ile geliri sadece basit usulde tespit olunan ticari kazançlardan ibaret olan gelir vergisi mükellefleri, 2005 yılı gelirlerine ait beyannameleri 24 Şubat akşamına kadar verebilecek. Beyanname verme süresinin uzatılması, ödeme süresini etkilemeyecek. Beyannamelerini ek süre içinde veren basit usuldeki mükellefler de, verginin ilk taksitini Şubat ayı sonuna kadar, ikinci taksitini ise Haziran ayında ödeyecek.
Basit usulde vergilendirilen mükelleflerin 2005 yılı gelirlerine ait beyanname verme süresi önceki gün sona ermişti.

At yarışlarında yeni düzenleme

At yarışlarına yeni TBMM Tarım, Orman ve Köyişleri Komisyonu'nda At Yarışları Hakkında Kanunda Değişiklik Yapılmasına Dair Kanun Tasarısı değiştirilerek kabul edildi.
Önümüzdeki günlerde Genel Kurul'da yasalaştırılması beklenen tasarıyla at yarışlarıyla ilgili yurtdışından bahis kabul etme konusunda düzenleme yapıldı.
Türkiye sınırları içerisinde at yarışları düzenlemeye, yurtiçinde ve yurtdışında düzenlenen yarışlar üzerine yurtiçinden ve yurtdışından müşterek bahis kabul etmeye, Tarım ve Köyişleri Bakanlığı yetkili olacak. Tasarıya göre, koşulara kayıtlı her at, doping muayenesine tabi tutulacak.
TBMM Tarım, Orman ve Köyişleri Komisyonu AK Parti Adana Milletvekili Vahit Kirişci başkanlığında toplandı.
Tarım ve Köyişleri Bakanı Mehdi Eker'in de katıldığı toplantıda, At Yarışları Hakkında Kanunda Değişiklik Yapılmasına Dair Kanun Tasarısı ele alındı ve tasarıda bazı değişiklikler yapılarak kabul edildi.
Tarım ve Köyişleri Bakanı Mehdi Eker, tasarıyla ilgili yaptığı açıklamada, Türkiye'nin dünyada en az doping vakasına rastlanan ülkeler arasında olduğunu ifade ederek sektörde 40 binin üzerinde insanın istihdam edildiği, milyonlarca insanın ilgilendiği atçılık sektörünün birikmiş sorunlarını çözmeye çalıştıklarını söyledi. Tasarıyla, doping ile yarış gelirlerinin kullanılması konularında düzenleme yaptıklarını anlatan Eker, yarış gelirlerinden yapılan kesintilerin yüksek olmasının sektörü sıkıntıya soktuğunu kaydetti. Hükümetin, at yarışları gelirleri ve talih oyunlarından yapılan kesintilerin düşürülmesi için yeni bir çalışma yaptığını ifade eden Bakan Eker, "Düzenlemeyle yarış gelirlerden yapılan kesintiler makul bir seviyeye indirilerek, sektörün gelişmesi ve yüksek gelir getiren bir faaliyete dönüşmesi mümkün

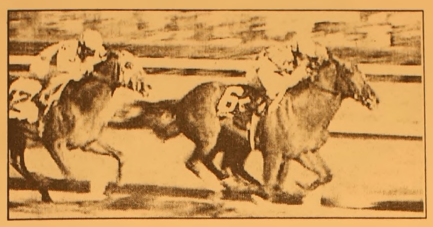

olacaktır" dedi.
At yarışlarından elde edilen gelirlerin sektörle hiçbir ilgisi olmayan alanlara aktarıldığını, kesinti oranının yüzde 58 olduğunu belirterek, "Bugün öyle bir noktaya gelmiş ki sektör varlığını devam ettirebilecek durumda değil. Kendi oluşturduğu kaynağı ne tarım, ne hayvancılık sektörü kullanıyor. Bizim dışımızdaki sektörler kullanıyor, biz de bakıyoruz. Türkiye'nin tanıtımı, savunması, gençleri mizin okula gitmesi önemli. Biz de katkı yapalım. Ama 'önce can, sonra canan' diye laf var. Atlar koşarak bu parayı kazandırı yorsa, bundan önce atlar faydalanmalı. Bu para, önce atçılık sektörüne, sonra diger alanlara aktarılmalı" ifadelerine yer verdi.
Komisyona konuyla ilgili bilgi veren Türkiye Jokey Kulübü Başkanı Umur Tamer de sektörün kendi imkanlarıyla ayakta durdugunu ifade ederek, "Bızı yaşatın, size daha fazla kaynak aktaralım" dedi.
Tamer, Dubai'de 3 atın önemli yarışları kazandığının altını çizerken "Türkiye'yi bundan iyi tanıtma imkanı olabilir mi?" dedi.
Önümüzdeki günlerde Genel Kurul'da yasalaştırılması beklenen tasarıyla getirilen yeni düzenlemeler şöyle:
"- Türkiye sınırları içerisinde at yarışları düzenlemeye, yurtiçinde ve yurtdışında düzenlenen yarışlar üzerine müşterek bahis kabul etmeye, Tarım ve Köyişleri Bakanlığı yetkili olacak.
- Komsıyonda benimsenen önergeyle, at yarışlarıyla ilgili yurtdışından bahis kabul etme konusunda yeni bir düzenleme yapıldı. Türkiye sınırları içerisinde at yarışları düzenlemeye, yurt içinde ve yurtdışında düzenlenen yarışlar üzerine yurtiçinden ve yurtdışından müşterek bahis kabul etmeye, Tarım ve Köyişleri Bakanlığı yetkili olacak.
- Aynı tasarıya göre, koşulara kayıtlı her at, doping muayenesine tabi tutulacak.
- Yarış usul ve nizamlarına ve yarış dürüstlügüne aykırı hareket eden at sahibi, antrenör, jokey, jokey yamağı, seyisler ve sair hizmetliler hakkında disiplin ve para cezaları uygulanacak.

Yumurtada KDV indirimi

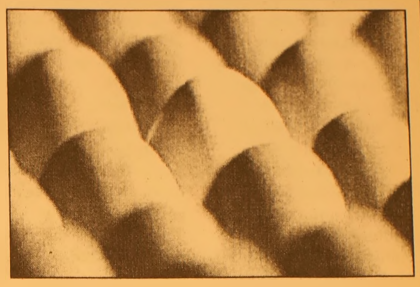

Maliye Bakanı Kemal Unakıtan, likit ve pastörize yumurtada KDV'nin indirilmesiyle ilgili olarak Gelir İdaresi Başkanlığı'nın gerekli açıklamayı yapacagını kaydetti.
Unakıtan, Marmara Üniversitesi Maliye Araştırma ve Uygulama Merkezi tarafından düzenlenen "2005 Yılı Bütçe Gerçekleşmeleri, 2006 Yılı Hedefleri ve Beklentiler" konulu toplantı sonrasında gazetecilerin likit ve pastörize yumurtada KDV'nin yüzde 18'den yüzde 8'e çekilmesiyle ilgili sorularını şöyle yanıtladı:
"Biz gıda ve diger maddelerde zaman zaman indirim yapıyoruz. Bu işlemi yapan Gelir İdaresi Başkanlığımız, bu hususta size daha açıklayıcı ve doyurucu bir açıklama yapar. O açıklama yapılsın, bir dinleyin ondan sonra gerçekleri ogrenin ki halka da gerçekleri anlatın. Yoksa birisi kalkıyor kafasından bir iddiada bulunuyor. Herkes de (Acaba bu dogru mu?) diye soruyor. Bununla ilgili olarak yetkili organımız olan Gelir İdaresi Başkanlığımız gerekli açıklamayı yapar. Gerçekler, Gelir İdaresi Başkanlığı'nın yapacagı açıklamadır."

SATILIK BÜFE
İskele Meydanı
Yakamoz Büfe
DEVREN SATILIKTIR.
0.532 551 28 31

GRUP AİLE ÇAY BAHÇESİ
Cemiyetlere sandalye, masa, meşrubat, çerez temin edilir.
CEMİYET ORGANİZASYONU YAPILIR
Tel : (0.224) 513 06 70
GSM : (0.537) 491 31 30

ELEMAN ARANIYOR
Fabrikamızda çalışacak
Ön Muhasebe bilen tecrübeli
BAYAN ELEMAN ARANIYOR
Müracaat Tel: 514 00 60

ELEMAN ARANIYOR
Bursa Serbest Bölgesi'nde bulunan otomotiv üzerine faaliyet gösteren firmamızda mühendislik ve satış bölümü için elemanlar alınacaktır.
CV başvurularınız için Fax: 524 84 06
MÜHENDİSLİK: Üniversite Makine Mühendisliği bölümünden veya meslek Yüksek Okulu (Makina -Resim-Konstrüksiyon bölümlerinden) mezun
SATIŞ: Takım çalışmasına uygun, pratik ingilizcesi olan ofis programlarına hakim eleman.
- B Sınıfı ehliyeti olan
- Tercihen ingilizce bilen
- Katı modelleme programlarına hakim(Auocad, Autodesk, İnventör, Solidworks) 'Mühendislik Bölümü için'
- 35 yaşını aşmamış
-Askerlik hizmetini tamamlamış
- Gemlik'te ikamet eden
- Bay - Bayan A.I.A OTOMOTİV KOLL. ŞTİ.

Bebekler önce sayısal kavramları öğreniyor

Bebeklerin yürümeden veya konuşmadan önce sayısal kavramları öğrenebildikleri ortaya çıktı.

ABD'de yapılan bir araştırmada, 7 aylık bebeklerin, duydukları seslerin sayısıyla gördükleri yüzün sayısını eşleştirebildikleri ve soyut bir sayı kavramı oluşturabildikleri belirlendi.

Proceedings of the National Academy of Sciences dergisinde de yayımlanan araştırmayı yapan bilim adamları, bu araştırmanın küçük çocuklara temel matematik kurallarını öğretme yöntemlerinin geliştirilmesi konusunda yararlı olabileceğini belirttiler.

Duke Üniversitesi'nde yapılan araştırmada, 7 aylık bebeklere iki veya üç yabancı kadının arka arkaya "bak" dedikleri bir görüntü gösterildi.

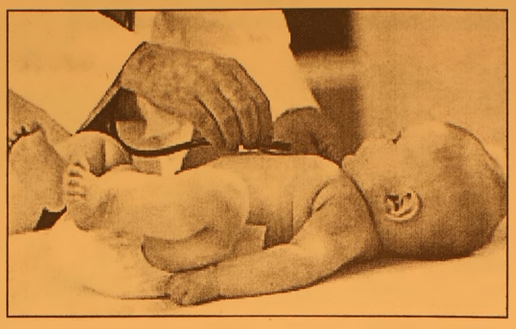

Görüntüler, annelerinin kucaklarında oturan bebeklerin yanlarına yerleştirilen iki monitörde gösterilirken, sesler her iki görüntüde de senkronize bir şekilde gizli bir hoparlörden verildi.

Bebekler çoğunlukla yüzlerini gördükleri seslerin sayısının eşleştiği görüntülere daha fazla dikkat ayırdılar.

Araştırmacılar, sonuçların 7 aylık bebeklerin duydukları sesin sayısıyla gördükleri yüzün sayısı arasında bir eşitlik bağı kurabildiklerini gösterdiğini belirtirken, bunun henüz konuşamayan bebekler ile bazı hayvanlar arasında, sayıları simgelemeyi amaçlayan ortak bir sistem olduğu fikrini desteklediğini kaydettiler.

"Vücut kusurları nasıl kapatılır?"

Güzel görünmeniz için ılla kusursuz bir vücuda sahip olmanız gerekmiyor. Kendi vücut çizgilerinize uygun olarak seçeceğiniz giysilerle ister zayıf, ister kilolu olun; şık ve güzel görünebilirsiniz.

Vücudunuz mükemmel olmayabilir ama bu kötü görünmeniz gerektiği anlamına gelmez. Vücut kusurlarınızı örtecek doğru bir giyim tarzı sayesinde, iyi görünmekle ilgili tüm sıkıntılarınızı ortadan kaldırabilirsiniz. Tüm gardrobunuzu da yenilemeniz gerekmiyor. Ufak rötuşlarla çok daha iyi görünmeyi başarmak elinizde.

İÇ ÇAMAŞIRLARI

Beyaz ya da iç gösteren giysilerle ten rengi iç çamaşırı kullanın.

Eğer eteğiniz iç gösteriyor ama vücudunuzu sıkıca sarmı yorsa, o zaman string yerine, kalça nızı tam saracak büyükçe, ten rengi bir külodu tercih edin. Popo[illegible] selülit çoksa ince kumaştan giysiler giydiğinizde kesinlikle string giymeyin.

<u>Mücevher ve aksesuar</u>

Eğer göğsünüz büyükse ve göğsünüzün V yakalı bir bluzle çok fazla ortaya çıktığını düşünüyorsanız, büyük bir kolyeyle teninizin göründüğü bölgeyi kapatabilirsiniz.

Balıkçı ya da yarı balıkçı yaka bir kazağın üzerine asla kolye ya da fular takmayın.

Eğer göğüsleriniz büyükse, göğüs aranıza düşecek uzun kolyeler takmayın. Yüzünüz kiloluysa, ya da gıdınız varsa, daha uzun küpeleri tercih edin. Boynunuz kısaysa, kalın ve tasmayı andıran kolyelerden uzak durun.

AYAKKABILAR

Ayak bilekleriniz kalınsa, bilekten bantlı, topuklu ayakkabılar giymeyin.

Pantalonlarınızın paçaları topuğun dibine dek düşsün.

Ayakkabılarınız açık ve son derece zarif olmadıkça açık renk giysilerle siyah ayakkabı giymeyin.

Parlak renkli giysilerle siyah ayakkabı giymeyin, çünkü bu, renkleri ucuz gösterir. Siyah ayakkabılar en çok koyu renklerle iyi gider.

Ayak bilekleriniz kalınsa, düz, babet ayakkabılardan ve bilekten bağlı ayakkabılardan kaçının.

Bacaklarınız çok inceyse, ince ve sallanan topuklu ayakkabılar giymeyin. Çünkü bunlar, bacaklarınız kadar ince olmayan vücudunuzun altında ezilecek gibi durur.

Vücudunuz armut şeklindeyse, aşırı zarif ve çok yüksek olmayan ince topuklardan kaçının.

Önemli esaslar

Neon ve floresan renkler, sadece buğday tenliler tarafından giyilmelidir.

Ya göğüslerinizi, ya da poponuzu ortaya koyacak bir giysi giyin, asla ikisini birlikte değil.

Parlak renk ve kumaşları, sadece dikkat çekmeye dayanabileceğinizden emin olduğunuzda giyin.

Çok dar yerine, daha bolca pantalonları tercih edin. Çünkü dikiş yerleri gerilen pantalonlar sizi şişman gösterir.

KARİKATÜR KÖŞESİ

Hüseyin KAYA

Bu günlerde karikatür konusu oldukça rağbette.

Şu gariban köşem de, geçmişten, şimdiki zamana kadar olan süreci çizgilerimle Gemlik Körfez okuyucusunun görüşüne arzediyorum.

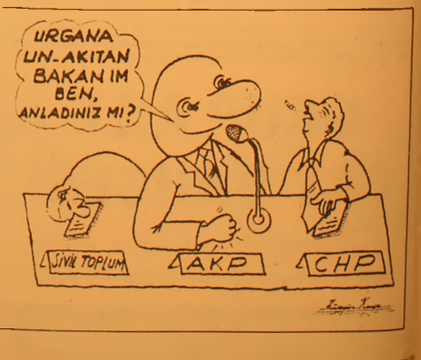

'Gemlik Körfez' internette
Gazetemizi
www.gemlikkorfezgazetesi.com
adresinden okuyabilirsiniz

Hangi besin size yararlı?

Brokoli, yoğurt, süt, enginar... Sizce bu besinler yararlı mı? Yanıtınız ne olursa olsun yanılıyor olabilirsiniz... Sağlıklı sanılan birçok besinin bazıları için ölümcül olabileceğini belirten uzmanlara göre herkesin yararlı besinleri ayrı.

Bilim adamları şimdiye kadar herkes için sağlık kaynağı olduğuna inanılan bazı besinlerin aslında bazı kişilere faydadan çok zararı olduğunu ortaya çıkardı.

Lüksemburg'daki Reunis Kutter laboratuvarı araştırmacılarının bulgularına göre, 'her gıda maddesi her bünyede aynı etkiyi yaratmıyor', kimi için iyi ve sağlıklı olan bir başkası için atom bombası kadar tehlikeli olabiliyor.

Birine yarar, diğerine zarar

Bilim adamlarının geliştirdiği 'ImuPro300' adlı kan testi ise hangi besin maddelerinin hangi bünyelerle uyumlu olduğunu, hangilerinin zararlı olduğunu ortaya çıkarıyor.

Araştırmacı gruptan biyokimyager Dr. Camille Lieners, "Bugüne kadar brokoli kesin olarak herkese faydalı olarak bilinirdi. Herkesin sık sık sağlıklı olduğuna inanılan enginar yemesi önerilirdi. Ancak birisinin bünyesinde olumlu etki yapan bir besin bir başkasında kronik hastalıklara yol açabilir" dedi.

Sigara içen brokoli yemesin

'Gıda intolerans (duyarlılık) testi' (ImuPro300) size faydadan çok zarar veren besinleri basit bir kan testi ile belirliyor. Test aynı zamanda kilo vermek isteyenler için de uygulanıyor.

Dr. Camille Lieners testin kişiye özel olduğunu belirterek, "Test neticesinde hiç ummadığınız gıda maddelerinden uzaklaşmanız gerekebilir. Bu süt bile olabilir. Buna alternatif yogurt ve brokoli var. Ancak o da birisine iyi gelirken bir başkasına zarar verebilir. Örneğin brokoli sigara içenler için çok zararlı. Bağışıklık sistemini provoke ediyor" diye konuştu.

'Sinsice hasta ediyor

Dr. Lieners gıda duyarlılıklarında (into lerans) temel problemin vücudun duyarlı olduğu besin maddelerinin vücuda sinsice zarar vermesi ve bunun uzun bir süre ortaya çıkmamasından kaynaklandığını belirtti.'Alerji gibi değil'

"Alınan gıdalar, bakteri, virüs, mantar ve parazitlerin yol açabileceği enfeksiyonların oluşmasını engeller, ancak vücut bu besinlere duyarlı ise alınan gıdalar bünyeyi olumsuz etkiler" diyen Dr. Lieners bu noktada 'gıda duyarlılığı' adı verilen bir durumun söz konusu olduğuna dikkat çekti. Ancak Dr. Camille Lieners gıda duyarlılığının alerjik reaksiyonlardan farklı olduğunu da vurguladı.

Gıda duyarlılığında zararlı etkenin gıdanın tüketilmesinden günlerce sonra ortaya çıktığına dikkat çeken Dr. Lieners, "Eğer vücudun bir gıdaya karşı bağışıklık sorunu varsa, antikor dediğimiz G tipi globulinler oluşmaya başlar. Bu antikorları 'ImuPro300' testiyle yaklaşık 300 gıda maddesi için güvenli şekilde ortaya çıkartabiliyoruz" dedi.

Belirli gıdalara karşı duyarlılık geliştirmenin birden fazla sebebi olabileceğini belirten bilim adamları, bunlar arasında gıdaların üretilme ve saklanma biçimleri, tek yönlü beslenme alışkanlığı, stres ve çevresel etkenler gibi pek çok değişkenin bulunduğunu bildirdi.

'Zararlı' bağımlılık yapıyor

Bu tür etkenler sonucunda kişinin sindirim sisteminin etkilendiğini, tüketilen gıdaların içindeki bileşenlerin bağışıklık sistemine yabancı gelmesiyle sürekli bir savaşın başladığını anlatan Dr. Lieners, "Kişinin bağışıklık sistemi, dolayısıyla metabolizması ve organizması sürekli ve artan bir stres altına girer" ifadesini kullandı.

Bilim adamları bu durumda bir kısır döngünün ortaya çıktığını, kişinin kendisine zararlı olan besin maddelerine karşı bir uyuşturucu maddeye olduğu gibi bağımlılık geliştirebildiğini kaydettiler.

ImuPro300 testi ne işe yarar?Dr. Camille Lieners'e göre 'ImuPro300' testiyle kişinin farkında olmadan alışkanlık geliştirdiği ve aynı zamanda da zarar gördüğü besinlerin izi sürülebiliyor. Test sırasında vücut tarafından oluşturulan IgG antikorlarının oluşup oluşmadığına bakılıyor. Ve eğer bu antikorlar oluşmuşsa vücudun hangi besinlere karşı duyarlılık geliştirdiği ortaya çıkarılıp buna göre önlemler alınıyor.

Türkiye'de de uygulanıyor

Bu sistem Türkiye'de ilk defa Vivitro Sağlık ve Kozmetik firması tarafından uygulanmaya başlandı. İşletmeci Bora Eren tarafından Dr.Camille Lieners'in yardımıyla Türkiye'ye getirilen sistem bünyeye dokunan besinleri tespit ederek özel beslenme profili çıkarıyor.

Sonuç: Enginar bile zararlı!

'ImuPro300' testini denendi.

Test sonucunda en çok sevdiği ve sağlıklı olduğuna inandığı için bolca tükettiği marul, roka, keten tohumu, enginar, üzüm, çavdar, şamfıstığı gibi ürünlere karşı vücudunda bir duyarlılık olduğu tespit edildi.

36 gıda maddesine karşı duyarlılığı olduğu ve bu besinlerle ilişkisini bir süre kesmesi gerektiği ortaya çıktı. Bu çerçevede 1 yıl boyunca enginar yememesi önerilen laboratuvar tarafından kendisine verilen listedeki gıdalardan istediği kadar tüketebilecek.

Ortaya çıkabilecek sorunlardan birkaçı

Bilim adamlarının verdiği bilgiye göre, kişinin kendisine zararlı olan maddeleri tüketmesi durumunda onlarca sorun ortaya çıkabiliyor. Bu sorunların başlıcaları ise şöyle sıralanıyor:

Cilt sorunları, migren, aşırı kilo ya da aşırı kilo verme, mide ve bağırsak rahatsızlıkları, romatizma, şişmiş göz kapakları, akne, idrar bozuklukları, nefes darlığı, egzama, halsizlik, sinirlilik, kalp ve dolaşım sorunları ve depresyon ortaya çıkabiliyor.

GEMLİK REHBERİ

GEREKLİ TELEFONLAR

İtfaiye	110
Polis İmdat	155
Jandarma İmdat	156
Jandarma K.	513 10 55
Polis Karakolu	513 18 79
Gar. Kom.	513 12 06

KAYMAKAMLIK

Kaymakamlık	513 10 51
C.Savcılığı	513 10 53
C.Savcı Yrd.	513 29 54
Emniyet Müd.	513 10 28

ULAŞIM

METRO	513 12 12
Aydın Turizm	513 20 77
Suzer Turizm	512 10 72
Kanberoğlu-Esadaş	514 45 49
Anıtur	514 47 71
Kamil Koç	513 35 71

HASTANELER

Devlet Hastanesi	513 92 00
SSK Hastanesi	513 23 29
Mer.Sağ.Ocağı	513 10 68
Tomokay Tomografi	513 65 29

TAKSİLER

Körfez Taksi	513 18 21
Çınar Taksi	513 24 67
Güven Taksi	513 32 40
Gemlik Taksi	513 23 24
Manastır Taksi	514 35 50

RESMİ DAİRELER

TEK Arıza	513 20 66
TEK İşletme	513 45 03
Statyum	514 00 95
Orm.Bol.Şef.	513 12 86
Milli Eğt. Md	513 11 74
Halk Kutuphane	513 13 53
Askerlik Şb.	513 10 57
Karayolları	513 13 08
Liman Baş	513 11 33
Mal Müd.	513 10 95
Nufus Md.	513 37 42
Ozel Id. Md	513 15 07
Tapu Sicl. Müd.	513 14 14
Müftülük	513 13 64
Gümrük Md.	524 85 86
Tekel Md.	513 10 42
Ver. Dairesi Md.	513 10 92
İlçe Tarım Müd.	513 10 45
İlçe Seç. Md.	513 77 77
Halk Eğitim Müd.	513 18 46

BELEDİYE

Santral	513 45 21 -23
Başkanlık	513 45 20
Zabıta	513 24 32
Otobus İşlet.	513 45 21-122
Su İşlet.	513 45 21 - 115
İtfaiye	513 23 25
Muhasebe Md.	513 45 21 -182
Yazı İşl. Md.	513 45 21 -111
Su Arıza	Yalnyz 185

DENİZ OTOBUSU

Bursa	256 77 84
Mudanya	544 30 60
Yenikapı	(212) 516 12 12
Yalova	(226) 811 13 23
IDO İmam Aslan Dinlenme Tes	513 23 94

VAPUR - FERIBOT

Yalova	(226) 814 10 20
Topçular	(226) 363 43 19
Eskihisar	(262) 655 60 31

OTOBUS

Şehirlerarası	261 54 00
Otobus Terminali	(18 Hat)

TUP DAGITICILARI

Aygaz	513 12 95
Tekgaz	513 16 37
Ocakgaz	513 16 37
Ergaz	513 88 43
Ipragaz	513 22 59
Habaşgaz	513 45 46
Yeni Lıkıtgaz	513 65 00
BP Gaz	514 59 81
Butunler Lıkıtgaz	513 80 00
Akçagaz	514 88 70
Totalgaz	514 17 00
AKCAN PETROL	513 10 79
YERLİYURTLAR PETROL	513 30 33
TUNCAY OTO GAZ	513 14 25

NÖBETÇİ ECZANE

17 ŞUBAT 2006 CUMA

SERVET ECZANESİ

Yeni Mah. Yokuşu- GEMLİK

Körfez

YEREL SURELI YAYIN
YIL : 33 SAYI : 2362
FİYATI : 0.25 YTL (KDV Dahil)
Sahibi : Kadri GULER
Sorumlu Yazı Işleri Mudurü : Serap GULER
Haber Mudurü : Seyfettin ŞEKERSOZ
İstıklal Cad. Bora Sok. No:3/B
Tel : 513 96 83 Fax : 513 35 95 GEMLİK
Yönetim ve Basım Yeri : KÖRFEZ OFSET
Matbaacılık-Yayıncılık-Reklamcılık Tesisi
İstıklal Cad. Bora Sok. No:3/B GEMLİK
(Dini bayram Gunleri ve Pazar günleri yayınlanmaz)

ARSLAN TİCARET

İNŞAAT MALZEMELERİ PAZ. TAH. TİC

BURSA BETON
Sanayi ve Tic. A.Ş.

YETKİLİ BAYİİ

- Demir
- Kireç
- Çimento
- Tugla
- Kiremit
- Beyaz Çimento
- Kum ve Çakıl

Hazır Beton Bayiliği ile
Siz Sayın Müşterilerimizin Hizmetinizdeyiz.

İsmail ARSLAN

Ilıca Cad. No: 49 / A
Gemlik / BURSA

Tel.: (0.224) 513 20 65
Fax: (0.224) 513 49 02

Bursa'da bir pazarcı portakalın beğenmeyen müşterisini dövdü

Bursa'daki bir pazarda seyyar satıcıdan portakal almak isteyen müşterinin, meyveyi beğenmeyip alışverişi iptal edince satıcı tarafından hakarete uğrayıp dövüldüğü öne sürüldü.

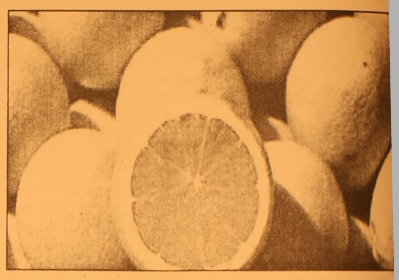

İddiaya göre, İhsaniye Mahallesi Çarşamba Halk Pazarı'nda meydana gelen olayda, A.K'nın tezgahına gelen Ş.Ç. (Şakir Çılkız-34) adlı müşteri, 3 kilogram portakal alacağını söyledi. Portakalın iyisinin verilmediğini öne süren Ş.Ç. alışveriş yapmayacağını belirterek ayrıldı. Buna sinirlenen satıcı A.K'nın müşteriye hakaret edip dövdüğü ileri sürüldü. Darp edilen şahsın müracaatı üzerine şüpheli gözaltına alındı. Olayla ilgili soruşturmanın devam ettiği bildirildi.

AK PARTİ

Başbakan
Recep Tayyip ERDOĞAN

AK Partimiz bir karışım değil, bir bileşimdir.
Yani gemilerini yakıp gelenlerin partisiyiz.
AK Parti geniş tabanlı bir partidir.
Daha da genişletmek için herkesi, her kesimi kucaklamak için geliyoruz.
Onun için 18 Şubat 2006 tarihinde yapılacak olan
kongrede ilçe başkan adayı oldum.

AK PARTİ
Gemlik İlçe Başkan Adayı
Mustafa DURMUŞ

'Gemlik Körfez' internette → www.gemlikkorfezgazetesi.com adresini tıklayın

Su aboneliği için son fırsat

Kullanma izni olmadığı için su abonesi yaptıramayan vatandaşlara aftan yararlanmaları için "Abone Ol" çağrısı yapılıyor. Bu nedenle 3 bine yakın kişiye abone olmaları için tebligat çıkarıldı. Sayacı olmayanlara uygulanan götürü fiyat uygulamasına da son verildi. Haberi sayfa 3'de

GEMLİK GEMLİK'İN İLK GÜNLÜK GAZETESİ

Körfez

TARAFSIZ SİYASİ GAZETE

18 Şubat 2006 Cumartesi info@gemlikkorfezgazetesi.com 25 YKr. (250.000 TL.)

Sinema Venüs Gemliklilerin hizmetine açıldı

Gemlik'te 1955 yılında açılan Atlas Sineması'ndan sonra ilk sinema olarak yapılan Venüs hizmete açıldı. Necdet Bulut tarafından açılan Sinema Venüs, toplantı ve konferanslar için de hizmet verecek. *Haberi sayfa 4'de*

Başbakan Recep Tayyip Erdoğan'ın da katılacağı AKP ilçe kongresi Belediye Düğün Salonu'nda yapılacak

AKP kongresinde kozlar paylaşılacak

Bugün yapılacak olan Adalet ve Kalkınma Partisi'nin 2. olagan kongresinde şimdiki İlçe Başkanı Enver Şahin ile Mustafa Durmuş ilçe başkanlığı için yarışacaklar. Kongreye Başbakan Recep Tayyip Erdoğan'ın da gelmesi ilgiyi daha da arttırdı. Adaylık için yarışan iki grup çalışmalarını dün de sürdürdüler. AKP ilçe kongresinde 400 delege oy kullanacak. Seyfettin ŞEKERSÖZ'ün haberi sayfa 5'de

Enver Şahin

Mustafa Durmuş

Güne Bakış

Kadri GÜLER
kadri_guler@hotmail.com

Yollar bizim mi?

Bugün AKP'nin ikinci olağan kongresi yapılacak.

Bu kongrenin AKP'liler açısından önemi büyük.

Çünkü, Genel Başkanları ve Başbakan Recep Tayyip Erdoğan kongreye katılacak.

Genel Başkan ve Başbakanın kongreyi onurlandırması, AKP örgütü açısından bir moraldir.

Başbakanın ilçemize gelmesi nedeniyle Belediye'de hummalı bir çalışma başlattı.

Dün sabah Umurbey'den Gemlik'e girerken, çevre yolunda temizlik işçilerinin yaya kaldırımlarını temizlediğini iki yıldır ilk kez gördüm.

Orhangazi Caddesi temizleniyor.

Belediye hoparlöründen Belediye girişindeki araçların kaldırılması isteniyor.

İstiklal Caddesi'nde bozuk olan asfalt -tüm yazmalarımıza karşın onarılmazken- bir günde asfaltla kapatılıyor.

Bütün bu çalışmalar, aylardır sıkıntı çeken Gemlik halkı için değil. Başbakanın ilçemize gelmesi için yapılıyor ne yazık ki.

Gemlik halkı bunları görüyor..

"Gemlik'i çok seviyorum demek" yetmiyor.

Sevgi başkaları için gösterilmez.

Sevgi sevdiklerin içindir.

Sevilen acaba Gemlikliler mi?

Yoksa Başbakan mı?

Gemlikliler bir gün inşallah Gemlik'i gerçekten seven birini bulurlar.

Yoksa yollarımızın onarılması için çok Başbakanlar bekleriz.

'Gemlik Körfez' bugün ödül alacak

Bursa Gazeteciler Cemiyeti'nin her yıl geleneksel olarak verdiği, bu yıl ise ölen emekli Gazeteci Niyazi Menteş adına düzenlenen başarı ödülleri bugün dağıtılacak. Başbakan Recep Tayyip Erdoğan'ın da katılacağı törende, başarılı yerel gazetecilere ödülleri verilecek. Seçici kurul, gazetemiz 'Gemlik Körfez'i de "En iyi ilçe Gazetesi" seçmişti. Bu nedenle gazetemiz Sahibi ve Başyazarı Kadri Güler ile Yazı İşleri Müdürü Serap Güler, bugün saat 18.00'de Bursa Ticaret ve Sanayi Odası Salonu'nda yapılacak olan ödül törenine katılacaklar. 'Gemlik Körfez' Gazetesi, 1997 yılında da Çağdaş Gazeteciler Derneği Güney Marmara Şubesi tarafından 'Basın Teşvik Ödülü'ne layık görülmüştü.

Belediye Meclisi'nden karikatürlere kınama

Bazı Avrupa ülkelerinin basın organlarında Paygamberimiz Hz. Muhammedi karalayıcı şekilde yayınlanan çirkin karikatürler ile ilgili Belediye Meclis adına yapılan yazılı açıklamada *"Peygamber efendimize ve islama karşı yapılan bu saygısızlığı kınıyoruz"* denildi.

Meclisce alınan karar gereği oluşturulan komisyon üyelikle rine AKP'den Ali Okuroğlu, Nurettin Bay, Menderes Bingül, Cemal Abaklı, DYP'den Halil Çevik ve MHP'den Osman Doğan'ın getirilmişti.

Komisyonca hazırlanan kınama duyurusu dün basına dağıtıldı.

Belediye Başkanı ve Belediye Meclis Üyelerini temsilen yayınlanan kınama duyurusunda şu görüşlere yer verildi: *"Bazı Avrupa ülkelerinin basın organlarında yayınlanan ve Peygamberimiz Hz. Muhammet (S.A.V.) efendimizi hedef alan çirkin yayınlar, her duyarlı kesim gibi bizleri de derinden üzmüştür. Bu itibarla Gemlik Belediye Meclisi olarak Peygamber efendimize ve İslama karşı yapılan bu saygısız lığı kınıyor, halkımızı bütün inançlara karşı islamın hoşgörüsü altında davranmaya tahrik ve provakas yonlara karşı duyarlı olmaya davet ediyoruz"* denildi.

Başbakan geliyor yollar onarılıyor

Başbakan ve AKP Genel Başkanı Recep Tayyip Erdoğan'ın bugün yapılacak olan AKP ilçe kongresine katılmak için ilçemize gelmesi üzerine belediye atağa geçti. Bozuk yollar onarılırken, Orhangazi'den Gemlik'e doğru giriş yolları da temizlendi.

Seyfettin ŞEKERSÖZ

Başbakan Recep Tayyip Erdoğan'ın bugün yapılacak olan AKP ilçe kongresine katılmak üzere ilçemize gelmesi üzerine belediye tarafından bozuk yollar asfalt ile yamanırken, bir yandan da ara sokaklarda parke taşı döşeme çalışmaları hızlandırıldı.

Aylardır onarılmayan İstiklal Caddesi'ndeki bozuk asfaltlar Başbakan Erdoğan'ın ilçemize gelmesi nedeniyle bir gün önceden onarılmaya başlandı.

Başbakan Erdo ğan'ın geçmesi beklenen tüm yolların özel temizlik şirketi tarafından yoğun bir şekilde temizlen mesi dikkat çekerken, aylardır yapılan yayınlara rağmen onarılmayan İstiklal Caddesi'n deki doğalgaz çukurları Başbakan geliyor diye asfalt ile yamanması vatandaşın tepkisine neden oldu.

İstiklal Caddesi'ne paralel olan ve bu güne kadar onarılmayan ara sokaklarda Başbakanın gelmesi nedeniyle parke taşı ile döşenmeye başlandı.

Sürücülere korkulu anlar yaşatan Karsak Deresi çıkışı da onarıldu.

İstiklal Caddesine bakan ara sokaklarda parke taşı döşeme çalışmaları hızlandı

ABONE OLDUNUZ MU?
Körfez GÜNLÜK SİYASİ GAZETE
ABONE OLUN OKUYUN OKUTUN

KAYIP
Bursa Emniyet Müdürlüğünden aldığım pasaportumu kaybettim. Hükümsüzdür
TALAT KARAKAŞ

TURAN TRAFİK
ADNAN TURAN
Her türlü araç devir
Yeni kayıt, Plaka,
Ruhsat, Fenni muayene
Sigorta işlemleri yapılır.
Adres: Gürle İş Merkezi
Kat: 1 No: 66 - GEMLİK
Tel : (0.224) 514 62 02
GSM: (0.537) 933 25 26

SATILIK BÜFE
İskele Meydanı
Yakamoz Büfe
DEVREN SATILIKTIR.
0.532 551 28 31

14 Aralık 2004 den önce yapılan ve yapı kullanma izni olmayanlar yararlanacak.

Su aboneliği için son fırsat

Kullanma izni olmadığı için su abonesi yaptıramayan vatandaşlara aftan yararlanmaları için "Abone Ol" çağrısı yapılıyor. Bu nedenle 3 bine yakın kişiye abone olmaları için tebligat çıkarıldı. Sayacı olmayanlara uygulanan götürü fiyat uygulamasına da son verildi.

Seyfettin ŞEKERSÖZ

10 Aralık 2004 tarihinden önce yapılan ve yapı kullanma izni almayan binalar için çıkarılan aftan yararlanmak isteyen vatandaşların belirtilen süre içinde su aboneliği için başvuruda bulunmaları gerektiği bildirildi.

Gemlik ile Küçük Kumla, Umurbey ve Kurşunlu beldelerinde bulunan yaklaşık 3 bine yakın binaya BUSKİ tarafından tebligat yapılmaya başlandı.

Su aboneliği için müracaat edecek vatandaşların 10 Aralık 2004 tarihinden önce binalarını yaptıklarına dair belgeler içinde emlak beyanı, telefon faturası dahil bağlı olan elektrik faturası gibi evrakların da yeterli olduğu belirtilirken, sıfırdan abone olacakların BUSKİ'ye sadece 162 YTL ödeyecekleri açıklandı.

BUSKİ ilçemizdeki su abonelerini kontrol ederek, abonesiz kullananlara abone olması için tebligat çıkarmaya başladı.

GÖTÜRÜ ÖDEMEYE SON

Daha önce belediye encümeni tarafından alınan karar gereği sayaçları sökülen abonelerin, götürü su faturası ödemelerine de son verildi.

Abonelerin, arıza yapan sayaçları BUSKİ tarafından sökülerek yerine ücret alınmadan başka bir sayaç takılacak.

Gemlik merkezde çevre yolu dışında kalan ve yapı kullanma izni olmadığı için abone olamayarak su alamayan vatandaşların büyük çoğunluğunun abonelik için gerekli işlemleri yaptıkları öğrenilirken, beldelerde oturan vatandaşların henüz yeterli girişimde bulunmadıkları öğrenildi.

TEBLİGATLAR YAPILIYOR

Evlere yönelik abonelik işlemleri için tebligatların gönderilmeye başlandığı öğrenilirken, verilen süre içinde başvurmayanların kişiler hakkında yasal işlem başlatılacağı da öğrenildi.

Vatandaşların su ile ilgili sorun yaşamamaları için biran önce abone başvurularını yapmaları istendi.

Bugüne kadar abone olmadan su kullanan kişiler hakkında yasal işlem yapılmaması için mutlaka abone olmaları gerektigi de bildirildi.

PLAKALAR YENİLENİYOR

Daha önce Belediye tarafından verilen abonelik plakaları BUSKİ tarafından yenilenmeye başlandı. Abonelerin kapılarına takılan plakaları BUSKİ Gemlik İşletme Müdürlüğü'nden kendilerinin almaları gerekiyor.

Yazı YORUM

Diş Hekimi Özcan VURAL
ozcanvural1933@hotmail.com
www.ozcanvural.sayfasi.com

Ordu; utanmaz yüzlere bir şamar vurdu...

Ben kendimi bildim bileli, bir kısım gerici halkın, siyasilerin ordu bir hata yapsa da bunları ballandıra baldıran anlatsam, bundan siyasi rant elde etsek diye beklediklerini biliyorum.. Bunu en çok şimdi ki iktidar partisi AKP ve onun geçmişte geldigi çizginin sivil politikacıları hep bekleyip durdular. Ay başında maaş bekleyen memur gibi, hep bu günleri beklediler, belki de içlerinden dualar ettiler.

Orduyu, onun subaylarını, generallerini, Genelkurmayı yermek, ayıplarını yüzlerine vurmak için hepsi nöbette idi. Ah bir hata olsa ah...

Ordunun generallerinin imtiyazlı bir sınıf oluşturduğunu, lojmanlarda, ordu evlerinde halktan kopuk yaşadıklarını, askeri hukukun arkasına saklanıp, biri birini kollayarak suçları örtüklerini söyleyip durdular.

İçlerinden birkaç atak soylüyordu ama çoğu deliklerinden başlarını uzatıp bunu söylüyor sonra da karanlık inlerine çekiliyorlardı..

Son karar onların suratına bir şamar gibi indi..

İşte karar çıktı, askeri mahkeme Or amiral'i mahkum etti.

Evlerine el koydu..

Ama hala Bakanın Çamlıca da ki kaçak villası ise dimdik duruyor.

Koskoca Or amiral'in apoletleri sökülecek, Or amiralliği, askerliği bitecek,

Ordu evlerine giremeyecek, hastalanınca GATA'ya tedaviye gidemeyecek el konulan iki daireye el konulacak, bunlar devletin malı olacak.

İşte gerici kesimin beğenmedikleri, dudak büktükleri, hukuku, adaleti tanımadığını, kirliliği, yolsuzlukları örtüp kapattıklarını iddia ettikleri ordu adaletini işletti, hem de kendi verdiği emirlerle Or amiral'i yargıladı anasından doğduğuna, yaptığına, yapacağına pişman etti...

Peki siyasiler ne yaptı..?

Villacı –mısırcı Bakanı korudular. Kolladılar ,onu aklamaya çalıştılar.

Bu da yetmezmiş gibi Meclisten af yasaları geçirdiler, geçmişte ki hukuki suçlarını bu yasalarla af ettiler.

Kağıt üzerinde af yasası çıkabilirsiniz ama halkın vicdanında, karalanan alnınızın lekesi hiçbir zaman silinmez. Ben 73 yaşındayım bu kara lekeyi silen bir ilacın bulunmadığını biliyorum.

Bakanın villasının kaçak olduğu (kendisi de söylüyor) yıkılması gerektiğini herkes söylüyor. AKP'li olan Üsküdar Belediyesi yıllardır bu kaçak binayı yıkacak kepçe – dozer, üç tane amele bulamamış..

Bu yetmezmiş gibi utanmadan ,vicdanları sızlamadan (Ne biçim Müslüman bunlar) yeni imar planları ile Bakanın kaçak villasını kurtarmaya çalışıyor.

Ey yüzünü namaz seccadesinden kaldırmadığını söyleyen ,gösteriş için namaz kılan, 23 defa hac'ca gittiğini bir meziyet olarak anlatanlar duydunuz mu

Or amiralin evine el kondu. ..

Bakanın villaları dimdik, oradan bütün İstanbul'a utanmadan pişkin pişkin bakıyor. ben bu akılsızları kandırıp oylarını alırım diyen ev sahibi de televizyonlarda seyrediyorsunuz, yumurtanın akını sarısından ayırıp sana omlet yapıp yediriyor. Afiyet olsun....

Gemlik Körfez Günlük Siyasi Gazete
www.gemlikkorfezgazetesi.com adresini tıklayın

GEMLİK Körfez GÜNLÜK SİYASİ GAZETE

Sinema Venüs Gemliklilerin hizmetine açıldı

Seyfettin ŞEKERSÖZ

Gemlik'te 1955 yılında açılan Atlas Sineması'ndan sonra ilk sinema olarak yapılan Venüs hizmete açıldı. İstiklal Caddesi Ziraat Bankası arka sokağında hizmete giren Venüs Sineması özellikle öğrencilerin büyük ilgisini çekiyor. Atlas Sineması işletmecisi Necdet Bulut tarafından yaptırılan ve içinde iki adet gösterim salonu bulunan Venüs sinemasının yok olmaya yüz tutmuş sinema sevgisini sinemaseverlere yeniden sevdirmeye çalışacak. Depreme karşı gerekli projeler hazırlanarak yapılan Venüs Sinemasında iki adet sahne dizaynlı salon bulunuyor. Bekleme salonu, kantin büfesi ve yapılışıyla sinemaseverlere film seyretme zevkini yaşatacak olan Venüs sinemasının film gösteriminin yanı sıra her türlü toplantı ve konferanslar için de hizmet verebilecek konumda yapıldığı öğrenildi.

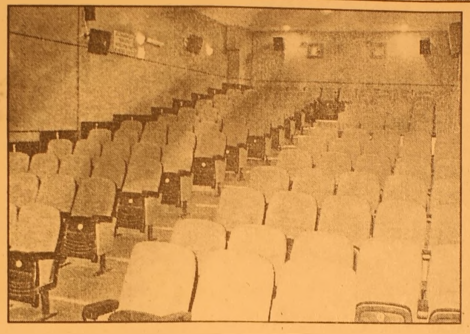

Venüs Sineması sinema tutkunlarının hizmetine açıldı

KSK MÜHENDİSLİK LTD. ŞTİ.
Sebahattin DOKSANBİR

Buderus
ISISAN
AKILLI ISITMA SİSTEMLERİ
YETKİLİ BAYİİ

DOĞALGAZ
KOMBİ
KAZAN
KALORİFER TESİSATI
KLİMA
HAVALANDIRMA
SIHHİ TESİSAT TAAHHÜT

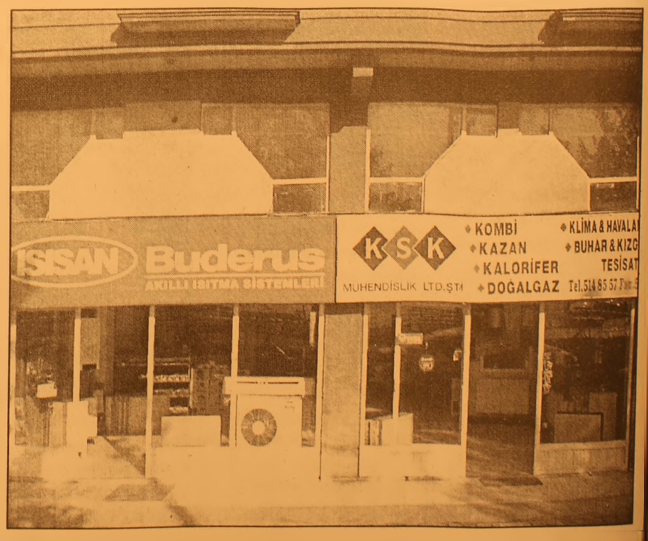

DOĞALGAZ BİZİM İŞİMİZ

Merkez: Gazcılar Cad. No:27 BURSA
Tel: (0.224) 220 61 53 Fax: 225 30 74
Şb: İstiklal Cad. Baytaş Körfez Sitesi
Blok 2 No:42 GEMLİK
Tel: (0.224) 514 85 57 Fax: 514 85 58

AKP ilçe kongresi bugün yapılıyor

Seyfettin ŞEKERSÖZ

İkinci olağan kongresini yapacak olan Gemlik AKP İlçeTeşkilatı Başbakan ve AKP Genel Başkanı Recep Tayyip Erdoğan ile delegelerini ağırlayacağı salon hazırlandı. Belediye Düğün Salonu'nda dün sabah saatlerinde başlayan hareketli çalışmalar gün boyu devam etti. AKP İlçe Başkanlığı için Enver Şahin ile Mustafa Durmuş'un yarışacağı seçimlerde 400 delege oy kullanacak. Başbakan ve AKP Genel Başkanı Recep Tayyip Erdoğan'ın yanı sıra tüm Bursa Milletvekillerinin de katılması beklenen kongrenin hareketli geçmesi bekleniyor. Belediye Düğün Salonu'nu en ince ayrıntılarına kadar hazırlayan AK Parti İlçe yönetimi ile Gençlik Kolları üyeleri salonun her yanını parti bayrakları ile süslediler.

Kongrenin yapılacağı Belediye Düğün Salonu'nun her yanı parti bayrakları ile donatıldı

Çalışan çocuklar için el ele

Uluslararası Çalışma Örgütü (ILO) desteğiyle Sosyal Hizmetler ve Çocuk Esirgeme Kurumu (SHÇEK) Genel Müdürlüğü'nce yürütülen "Hedeflenmiş 11 İl'de Sokakta Çalışan Çocukların Eğitime Yönlendirilmesi Projesi"nin Bursa ayağı start aldı.

Sosyal Hizmetler ve Çocuk Esirgeme Kurumu (SHÇEK) Genel Müdürlüğü'nce başlatılan ve Uluslararası Çalışma Örgütü'nce (ILO) desteklenen "Hedeflenmiş 11 İl'de Sokakta Çalışan Çocukların Eğitime Yönlendirilmesi Projesi"nin Bursa ayağı Yıldırım Toplum Merkezi'nde gerçekleştirilen toplantıyla başladı. Proje kapsamında yapılan toplantının ilk oturumunda, Valilik, Büyükşehir Belediyesi, 30'a yakın kamu kurumu ve sivil toplum örgüt temsilcileri hazır bulundu. Toplantıya Vali Yardımcısı Hasan Ersan, BTSO Genel Sekreteri Tolga Yücel, Sosyal Hizmetler İl Müdürü Şaban Kander ve çok sayıda kurum temsilcisi katıldı.

"BURSA'YA 2 MİLYON YTL AYRILDI"

Toplantıda konuşan Sosyal Hizmetler İl Müdürü Şaban Kander, Türkiye genelinde başlatılan projeye Bursa'daki katılımcıların da destek olmasını istedi. Kander, Sosyal Hizmetler İl Müdürlüğü'ne ayrılan 2 milyon YTL'lik bütçe kapsamında sokak çocuklarıyla ilgili çalışmalara yer verileceğini, bu amaçla il eylem planı oluşturulduğunu söyledi. Toplum desteği olmadan hiçbir yere varılamayacağına dikkati çeken Kander, bütün katılımcılardan projeye ne yönde destek olabileceklerine ilişkin açıklama beklediklerini vurguladı. Kander, sokakta çalışan çocukların eğitime kazandırılması amacıyla vatandaşlara da önemli görevler düştüğünün altını çizdi.

"PROJEYE HERKES DESTEK VERMELİ"

Vali Yardımcısı Hasan Ersan da, kamu kurumları ve yerel yönetimler arasında koordinasyon sağlamaya hazır olduklarını vurguladı. Ersan, sokakta çalışan veya çalıştırılan çocukların eğitime kazandırılması amacıyla il genelindeki tüm kurumlarla ortak bir çalışma yapılması gerektiğini vurgulayarak, "Ülkemizde her geçen gün sosyal imkanlardan faydalanmak isteyen sorunlu gruplar ortaya çıkıyor. Bu sayıyı ne kadar aşağı çekersek, o kadar başarıya ulaşmışız demektir. Bunu da kamu kurumları ve sivil toplum örgütlerinin desteğiyle gerçekleştirebiliriz" dedi. Ersan, çocukların eğitime kazandırılması için yerel yönetimler ve İl Özel İdaresi başta olmak üzere bütün kamu kurumlarını koordine etmeye hazır olduklarını sözlerine ekledi.

"Bu çocuklar okulda başarılı olamıyor"

ILO Çocuk İşçiliğinin Önlenmesi Uluslararası Programı (IPEC) Ulusal Program Koordinatörü Nejat Kocabay da, yıllar önce Bursa'da çeşitli projeler yürüttüklerini, bu konuda gerek kamu kurumları, gerekse sivil toplum kuruluşlarından büyük destek aldıklarını belirtti. Korabay, Bursa'da start alan proje kapsamında aynı desteği beklediklerini söyledi. Sokakta çalışan ve aynı zamanda da okula devam eden çocukların başarı sağlayamadığına dikkati çeken Kocabay, "Sokaktaki çocukların bir çoğu ya simit, ya mendil yada farklı işlerde çalışıyor. Sabah 05.30'da simit fırınına gidip, 07.30'da derse geliyor ancak bir saat sonra uyumaya başlayıp dersi dinleyemiyor. Bu öyle bir durumda o çocuğun egitim aldığını söylemek söz konusu olamıyor. Bu projeyle sokakta çalışan çocuk sayısını en az seviyeye çekmeyi hedefliyoruz" dedi.

"AMAÇ 750 ÇOCUĞU KAZANMAK"

"Hedeflenmiş 11 İl'de Sokakta Çalışan Çocukların Eğitime Yönlendirilmesi Projesi"nin İl Koordinatörü Murat Halis Çelik de, Bursa'da 250 çocuğun sokaktan alınmasının hedeflendiğini, sokakta çalıştırılma riski olan 500 çocuğun da çalışmasını önlemek amacıyla projeler ve hedefler tespit edildiğini bildirdi.

Valilikte toplu nikah

Medeni Kanun'un kabulünün 80. yıldönümü nedeniyle Bursa Valiliği'nde düzenlenen tören ile 26 çifte resmi nikah kıyıldı.

Vali Nihat Canpolat'ın eşi Sevim Canpolat'ın himayesinde ve sivil toplum kuruluşlarının desteği ile gerçekleştirilen nikah töreninde, çiftler evlilik cüzdanına kavuşmanın heyecanını yaşadı.

Çarşamba Merkez Hükümet Konağı'nın yeni salonunda gerçekleştirilen törene, Sevim Canpolat, Vali Yardımcısı Hasan Ersan ve eşi, sivil toplum kuruluşlarının temsilcileri ve nikahı kıyılan çiftler katıldı. Çiftlerin nikah şahitliğini Sevim Canpolat ve Ersan'ın eşi Ayten Ersan yaptı.

Törende konuşan Vali Canpolat'ın eşi Sevim Canpolat, Ulu Önder Mustafa Kemal Atatürk'ün çağdaş Türkiye'yi oluştururken, kadınlara seçme ve seçilmenin yanı sıra birçok hak verdiğine işaret etti. Böylesi önemli bir tarihin yıldönümünde nikahı olmayan çiftler için düzenlenen törenin büyük önem taşıdığını anlatan Canpolat, destek veren kurum ve kuruluşlara teşekkür etti.

Bu arada, nikahı kıyılan çiftlere küçük altın, evlilikte mutlu olmanın yolları kitabı ve çam fidanı hediye edildi.

Çiftlerin nikahlarının kıyılmasının ardından hazırlanan pasta kesildi.

Törende en ilginç görüntüler ise nikahsız çiftlerin çocukları oldu. İmzalar sırasında anne babalarıyla birlikte olan minikler çevrelerine gülücükler dağıttı.

Öte yandan toplu nikah organizasyonu; Kadının Statüsü Birimi Koordinatörlüğü'nde, İl Nüfus ve Vatandaşlık Müdürlüğü, İl Sağlık Müdürlüğü, Bursa Soroptimist Kulübü, Uludağ Soroptimist Kulübü, Gökdere Rotary Kulübü Derneği ve Nilüfer Rotary Kulübü Derneği'nin katkılarıyla yapıldı.

Körfez
GÜNLÜK SİYASİ GAZETE

Merinos projesi vitrine çıktı

Bursa Büyükşehir Belediye Başkanı Hikmet Şahin, Cumhuriyet döneminin ilk sanayi yapılarından birisi olma özelliğine sahip Sümerbank Merinos Yünlü Sanayi Dokuma Fabrikası'nın kente yeniden kazandırılacağı 'Merinos Kentsel Dönüşüm Projesi'ni basın mensuplarına tanıttı.

Başkan Şahin, Merinos Fabrikası'nın Kentsel Dönüşüm Projesi kapsamında Bursalılara 'Atatürk Kongre Kültür Merkezi' ve Merinos Kültürpark'ı olarak hizmet vereceğini söyledi. Şahin, 50 milyon YTL'ye mal olması beklenen projeye 25 milyon YTL'lik katkı sağlayan Bursa Ticaret ve Sanayi Odası Başkan Celal Sönmez ile Osmangazi Belediyesi'nin Büyükşehir Belediye Meclis Üyeleriyle birlikte Tarihi Belediye Binası'nda düzenlediği basın toplantısında, "Bir şehrin dizaynı, çevresi ile yapıları o kentte yaşayan insanların da kültürü ve değeridir. Bu bakımdan zengin tarihi ve kültürel birikimiyle ülkemizin ve dünyanın önemli kentlerinden biri olan Bursa'mızdaki kentsel dönüşüm projelerine büyük önem veriyoruz. Bursa'yı ulusal ve uluslararası alanda daha itibarlı [illegible] bir dünya kenti haline getirmek için çok sayıda kentsel dönüşüm projeleri ürettik ve bu projeleri birer birer hayata geçirmeye başladık. Neyin sözünü verdiysek, yapacağız" dedi.

Başkan Şahin:

"Başbakan Erdoğan'a teşekkür"

Merinos Fabrikası'nın kapatılmasının ardından işletmeye ait arsa, arazi ve üzerindeki gayrı menkullerin Başbakanımız Recep Tayyip Erdoğan'ın desteği ve Bakanlar Kurulu'nun kararıyla Büyükşehir Belediyesi'ne devredildiğini hatırlatan Başkan Şahin, hazırlanan proje hakkında şu bilgileri verdi:

"Bizde tarihi misyonu olan Merinos Fabrikası'nı ve arazisini Bursa'ya yakışır bir şekilde yeniden düzenliyoruz. Bize bu konuda destek veren Başbakanımız Recep Tayyip Erdoğan'a Bursa halkı adına teşekkür ediyorum. 11 dalda 36 bilim adamının koordinatörlüğünde hazırlanan ve Koruma Kurulu tarafından da onaylanan projemizin ihalesi 22 Şubat Çarşamba günü yapılacak. Toplam 273 938 m2'lik alanda, 72 097 m2 taban alanı bulunan 55 adet binadan oluşan Merinos Yünlü Sanayi Dokuma Fabrikası'ndaki müdür evi, iplik işletmesi, tabldot (Düğün Salonu), su kulesi, soğutma kulesi, puantörlük yapıları Koruma Kurulu kararıyla korunacak. Hazırlanan avan projede tüm işletme alanı 'Bursa Atatürk Kongre Kültür Merkezi' ve 'Merinos Kültürparkı' olarak düzenlenecek.

"Merinos Kültürparkı" konsepti içinde değerlendirilen 197 bin 630 m2 açık alanın mevcut bitki örtüsü korunarak, peyzaj düzenlemeleri "Yeşil Bursa" imajına yakışacak şekilde düzenlenecek. 3 ana fonksiyon üzerinden hazırlanan projenin 'kültür' diliminde mevcut yapı stoku ile nitelikli ağaç kümesinin yoğun olduğu batı

tarafındaki bölgede kongre kültür merkezi, nikah salonu, lokanta ve açık anfi ile kültürel yaşamın tüm öğeleri bir bütün içinde yer alacak. Rekreasyon çalışmalarının yapılacağı bölgenin orta bölümünde ise ahşap konstrüksiyonlu gölletin yer alacağı mevcut ağaçların korunacağı tematik parkta farklı boyutlardaki platformlarla sosyal aktivitelerin yapılacağı alanlar oluşturulacak. Bu bölgede ayrıca su gösterileri havuzlarının önünde oluşturulan basamaklı teras su ve ışık gösterileri ise Merinos'a ayrı bir güzellik katacak. Gençlik Merkezi olarak düşünülen 14 bin m2'lik alanda oluşturulacak 'Spor ve Aktivite' bölümünde de, bisiklet ve yaya yolları, basketbol, voleybol, tenis sahaları, kay-kay pisti ve anfi yer alacak. 10 bin kişiyi kapsayan açık alanla bu bölgenin 'şenlik platosu' olarak yapılandırılması planlanıyor.

IHLARA

KEBAP ve YEMEK SALONU

Bircan Görür

Cağ Kebabı & Çorba Çeşitleri & Etli Yemekler
Sebzeli Yemekler & Izgara Çeşitleri
Salatalar & Tatlılar

Farklı bir ortamda kaliteli servis ile hizmetinizdeyiz

EV ve İŞYERLERİNE SERVİSİMİZ VARDIR

BİR TELEFON KADAR YAKINIZ

Gazhane Caddesi 1 Nolu Aralık Topçular Apt. No : 44/ A (Adliye Binası karşısı)
Tel : (0.224) 514 20 20 GEMLİK

Sayın Başbakanımız ve Genel Başkanımız R. Tayyip Erdoğan'ın teşrifleriyle Adalet ve Kalkınma Partisi'nin 2. olağan kongresini bugün gerçekleştireceğiz.

Gemlik'li hemşehrilerimizin olağan kongremize katılımlarından onur duyarız.

Saat : 15.00
Yer : Belediye Düğün Salonu

Enver ŞAHİN
AK PARTİ
Gemlik İlçe Başkanı

AK PARTİ

Nemada 9. taksit ödemeleri Mart ayında

Mart ayında yapılması beklenen Tasarrufu Teşvik Hesabı 9.taksit nema ödemeleri için toplu başvurular, Ziraat Bankası'na yapılabilecek. Ödemeleri Hazine Müsteşarlığı'nca belirlenecek tarihte başlayacak zorunlu tasarruf 9. taksit nema ödemeleriyle ilgili toplu başvurular, Ziraat Bankası şubelerince kabul edilecek. Buna göre Tasarrufu Teşvik işyeri sicil numarası ve elektronik posta adresi uzantıları Milli Eğitim Bakanlığı'na bağlı ilköğretim, lise ve dengi okullar için "k12.tr", yüksek öğretim kurumları için "edu.tr", özel işyerleri için "com.tr", genel ve katma bütçeli kuruluşlar için "gov.tr", askeri birlikler için "mil.tr", emniyet teşkilatı için "pol.tr" ve belediyeler için "bel.tr" olan özel kuruluşlar ile kamu kurum ve kuruluşları personeli, 9. taksit nema ödemelerini "işyerleri aracılığıyla" alabilecek. Önceki taksit ödemelerinde olduğu gibi, kurum ve işyeri aracılığıyla talepte bulunan hak sahiplerinin ödemeleri, 9. taksit ödemelerinin başlamasını takiben "en geç 3 gün içinde" yapılacak. Kurum ve işyerleri, unvanlarını taşıyan elektronik posta adresi ile birlikte en son kesinti ve katkı tutarlarını yatırdıkları Ziraat Bankası şubelerine başvuracak. Kurumu aracılığıyla başvuru yapmayı düşünmeyen, bir başka deyişle bireysel başvuru yapacak hak sahipleri ise eskiden olduğu gibi açıklanacak takvim dahilinde paralarını alabilecek.

Kimlik numarası zorunluluğu

İsteğe bağlı sigortalıların, banka şubelerinde yapacakları prim ödemeleri sırasında Türkiye Cumhuriyeti kimlik numaralarını bildirmeleri gerekiyor. Sosyal Sigortalar Kurumu Başkanlığı'ndan yapılan yazılı açıklamada, 506 sayılı kanunun 85. maddesi gereğince isteğe bağlı sigortalıların, cari ay prim tahsilatlarının banka şubeleri aracılığıyla yapıldığı anımsatıldı. Bankaların, 20 Şubat'tan itibaren isteğe bağlı sigorta primlerinin tahsilatında kimlik numarası olmadan işlem yapmayacağı ifade edilen açıklamada, "Bu durumda, primlerin yasal ödeme süresi içerisinde kimlik numaralarının sisteme girilmemesi nedeniyle oluşacak mağduriyetlerin önlenmesi açısından isteğe bağlı primlerin banka şubelerine ödenmesi sırasında kimlik numarasının bildirilmesi gerektiği belirtilmiştir" denildi.

'Gemlik Körfez' Gazetemizi internette www.gemlikkorfezgazetesi.com adresinden okuyabilirsiniz

Uzman doktorlar gece nöbetine kalacak

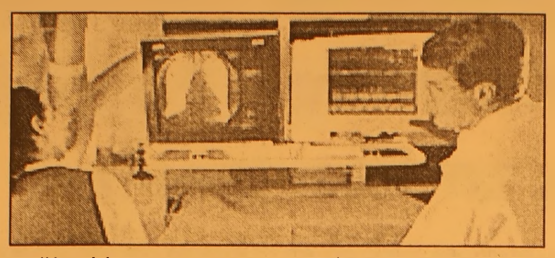

Pratisyen doktor ve diğer sağlık personeli gibi uzman doktorlar da bundan böyle acil servislerde nöbete kalacak. Gece hastaneye gelen hasta, "taburcu olana kadar" kendisini tedavi eden uzman doktor tarafından takip edilecek. Meslekte 25 yılını dolduran sağlık personeli, gerek duyulmadıkça gece nöbeti tutmayacak. TTB ise "branş nöbeti" uygulamasını durdurmak için yargıya gidiyor. Sağlık Bakanlığı tarafından Yataklı Tedavi Kurumlarında Nöbet Esasları ve Nöbet Türleri Yataklı Tedavi Kurumları İşletme Yönetmeliği'nin 41. ve 52. maddeleri düzenlendi. Yönetmeliğe ilişkin olarak bir genelge yayınlayan Bakanlık, uygulamada bazı tereddütlerin oluşması üzerine 2. kez genelge yayınladı. Sağlık Bakanlığı Müsteşarı Necdet Ünüvar imzasıyla yayınlanan genelgede, branş nöbeti konusuna yeni açılımlar getirildi. Ünüvar, başhekimlere, acil nöbet nöbetlerinin öncelikle iç hastalıkları, genel cerrahi, kadın hastalıkları ve doğumla çocuk sağlığı ve hastalıkları branşlarında planlanması talimatını verdi. Ünüvar, beyin ve sinir cerrahisi, ortopedi ve travmatoloji, nöroloji, kulak-burun-boğaz hastalıkları, göz hastalıkları ve üroloji branşlarında ise yine 4 ve daha fazla uzman hekim bulunması durumunda İl Sağlık Müdürlüğü ve hastane başhekimliklerince yapılacak değerlendirmeler sonucunda ihtiyaç duyulması halinde branş nöbet hizmeti verilmesini istedi. Acil nöbeti için havuzun oluşturulduğu hastanede nöbet tutan uzman hekimler nöbetleri esnasında yaptıkları muayene, tedavi ve girişimler neticesinde aldıkları puanlara göre Sağlık Bakanlığı 2. ve 3. Basamak Ek Ödeme Yönergesi esasları çerçevesinde döner sermaye katkı payını nöbet tuttuğu hastane döner sermayesinden alacak. Ancak ücretlendirmenin yapılabilmesi için kendi kurumları dışındaki hastanede nöbet hizmeti verecek hekimler için il içi görevlendirme onayı alınması gerekiyor. Bu arada Doktorlara gece branş nöbeti tutturulmasını "hukuka aykırı" olarak değerlendiren Türk Tabipleri Birliği (TTB), Sağlık Bakanlığı'nın uygulamasını durdurmak için yargıya gidiyor.

KPDS başvuruları başlıyor

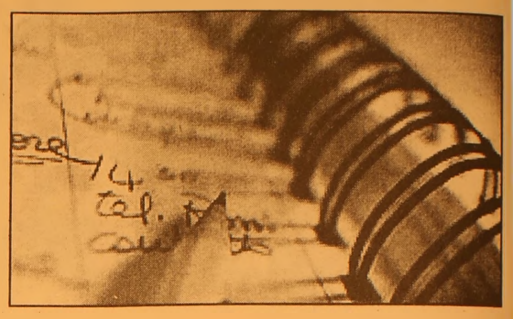

Yabancı dil tazminatı almak isteyen kamu personeliyle yatırım hizmetlerinde çalışmaları nedeniyle maktu yabancı dil tazminatından yararlanmak isteyen teknik personel, yabancı dil bilgi seviyesini belirlemek amacıyla yapılacak Kamu Personeli Yabancı Dil Bilgisi Seviye Tespit Sınavı'na (KPDS) 20 Şubat-1 Mart tarihleri arasında başvuruda bulunulabilecek. ÖSYM Başkanı Prof. Dr. Ünal Yarımağan'ın yaptığı açıklamaya göre, sınav, 7 Mayıs'ta Ankara ve Lefkoşa'da, başvuran aday sayısı fazla olduğu takdirde ise bu yerlerin yanı sıra diger büyük şehirlerde yapılacak. Sınav, Almanca, Arapça, Bulgarca, Çince, Danca (Danish Dili), Farsça, Fransızca, Hollandaca (Dutch dili), İngilizce, İrlandaca, İspanyolca, İtalyanca, Lehçe, Macarca, Portekizce, Rumence, Rusça, Sırpça ve Yunanca'dan yapılacak. Ancak, yatırım hizmetlerindeki çalışmaları nedeniyle yabancı dil tazminatından yararlanmak isteyenler, sadece Almanca, İngilizce ve Fransızca'dan sınava girebilecek. Sınava başvurmak isteyenlerin, valiliklerin il ve ilçelerde kurdukları bürolarla üniversite rektörlüklerinden, KKTC'de ikamet edenlerin ise Lefkoşa'daki ÖSYM temsilciliğinden 20 Şubat-1 Mart tarihleri arasında önce "Başvurma Koşullarına İlişkin Bazı Açıklamalar" metnini almaları gerektiği bildirildi. Sınav ücreti olan 45 YTL'yi (45 milyon TL) Ziraat Bankası'ndaki ilgili hesaba yatıranlar, banka dekontunu göstererek, yine aynı bürolardan başvurma belgesi ve kılavuz alabilecekler. Bu belgeyi, halen bir kurumda çalışanların, kurumun en üst amir veya onun görevlendirdiği yetkililere, LES'e girmek isteyenlerle kendilerinden KPDS puanı istenen üniversite öğrencilerinin de **kendi üniversitelerine onaylatmaları gerekiyor. Yurtdışı üniversitelerden mezun olan adaylar ise başvuru sırasında aslını göstermek suretiyle Diploma Denklik Belgelerinin fotokopilerini veya bu belgelerin onaylı bir suretini Başvurma Belgelerine ekleyecek. Adaylar, onaylattıkları başvuru belgelerini ve sınav ücreti banka dekontlarını en geç 1 Mart günü mesai bitimine kadar valiliklerin il ve ilçelerde kurdukları bürolarla üniversite rektörlüklerine, KKTC'de ikamet edenler ise Lefkoşa'daki ÖSYM temsilciliğine teslim edebilecekler. Başı açık fotoğraf yapıştırmayan ya da fotoğraf yerini boş bırakan adayların başvuru belgeleri teslim alınmayacak. Postayla gönderilen başvurular kabul edilmeyecek.**

BAY MUSTAFA ÖZALP EMLAK'TAN

Her Çeşit Emlak
Alım,Satım ve Kiralama Hizmetleri
Daire, Zeytinlik, Villa, Dükkan, Arsa, Arazi

TAPU TAKİP İŞLERİ YAPILIR
ACİL SATILIK ve KİRALIKLARINIZ İÇİN BİZİ ARAYINIZ

I. Kordon'da Asansörlü, Kaloriferli. Lüks Eşyalı SATILIK
120m2 Asansör ve Kaloriferli, I. Kordonda Satılık Daire
3 Ayrı Daireli Müstakil Ev (Bahçe İçinde)Yeni Devlet Hastanesi Altı
Eski Pazar Cad. 100 m2 Dükkan. Serçe Sokak 54 m2 2 dükkan
Eski Sahilde 3+1 110 m2 asansörlü, kombi kaloriferli daire
Bağ-Kur Sanayi Sitesinde 185 m2 çekme katlı, içindeki yeni atarı makineleriyle satılık dükkan. Önünde 115 m2 Bahçeli
K.Kumla'da Ayazma Mevkii 6 Donum Zeytinlik

Yalova'da Termal Barajı'nın altında 408 m2 arsa - Çınarcık, Yalova 448.54 m2 arsa
Termal Barajı'nda 407.77 m2 arsa
Termal Girişinde 433.02 m2
Termal yolu Gülerce Villalarının altı 9880 m2 arsa
Umurbey'de 12 dönüm arazi ve Azot kavşağına 400 m2 uzaklıkta

Trafik, Kasko Dask, Acıbadem Sağlık ve Her Türlü Sigorta İşlemleri Yapılır.
ŞEKER SİGORTA
Macide ÖZALP
Tel:513 24 74 Fax: 514 10 21

BURSA HAKİMİYET VE KENT GAZETELERİNE İLAN ve REKLAM ALINIR
KÖRFEZ REKLAM
İstiklal Caddesi Bora Sokak No : 3/B GEMLİK
(Akbank aralığı Stüdyo Prestij yanı
Tel : (0.224) 513 96 83 Fax : 513 35 95

İSİM TASHİHİ

Gemlik Asliye Hukuk Mahkemesi'nin 2005/633 Esas ve 2006/35 karar nosu ile 'Filiz Eda' olan ismim 'Görkem Filiz' olarak düzeltilmiştir. İlan olunur.
Görkem Filiz Han

Dershanelere deneme sınavı yasağı

Milli Eğitim Bakanı Hüseyin Çelik, özel dershanelerin artık ayrı ayrı ÖSS deneme sınavı yapamayacaklarını belirterek, öğrenci ve velileri maddi-manevi zor duruma düşüren sınav dağınıklığına son verdiklerini açıkladı.

Milli Eğitim Bakanı Çelik, yaptığı açıklamada, "Dershanelerin bağlı olduğu dernekler var. Bu dernekler ayrı ayrı sınav yapıyor. Veliler bunda çok şikayetçiydi. Öğrenciler o sınavdan çıkıp o sınava giriyordu ve Türkiye'de bir sınav paranoyası yaşanıyordu. Onu yasakladık" dedi.

Bakan Çelik, yeni düzenlemeyle birlikte dershanelerin sadece bir sefere mahsus olmak üzere yılda bir, tek deneme sınavı yapabileceklerini ve sınavların dershanelerin müşterek bir araya gelmesiyle olacağını söyledi.

Türkiye'de dershaneciliğin bir sektör haline gelmesiyle birlikte kontrol ve denetimleri de giderek güçleşiyor. Çeşitli isimler altında örgütlenen dershaneler böylece örgütlü bir yapı altında faaliyet gösteriyorlar.

Dershaneler, Türkiye'de her yıl 2 milyona yakın öğrencinin sadece ÖSS'ye hazırlanması ve diğer alanlara da hazırlık kurslarıyla umut kapısı haline geldi. Buralarda eğitim alanlar, adeta yarış atı durumuna sokuluyor. Bir sınavdan diğerine giren öğrenciler, bu koşuşturmacada hem maddi, hem de manevi yönden kayba uğruyor. Talebin hızla artması ve eğitimciler arasında kazanç kapısı hale gelmesiyle sahte tabela altında korsan dershaneler de türedi. Ortaöğretim Kurumlar Sınavı (OKS), Öğrenci Seçme Sınavı (OSS), Özel Okullar Sınavı, Polis Koleji, Askeri Okullara Hazırlık, yetişkinler için Kamu Personeli Seçme Sınavı (KPSS), Kamu Personeli Dil Sınavı (KPDS), Üniversiteler Dil Sınavı (UDS), Bilgisayar, Yabancı Dil ve Diksiyon kursları ve Etüd Merkezleri, bu sektördeki alanların bazıları.

Rum yönetiminden veto tehdidi

Kıbrıs Rum yönetimi, limanlarını ve havaalanlarını Rum kesimine açmaması halinde Türkiye'nin AB ile müzakerelerini veto edebileceğini bildirdi.

Rum kesimi lideri Tasos Papadopulos'un baş yardımcılarından, hükümet sözcüsü Yorgo Lillikas, "AB'nin ilke ve yönetmeliklerini uygulamamaya devam etmesi halinde Türkiye'nin AB'ye giden yolu sona erecektir" diye konuştu.

Lillikas, "Rum kesimi veto gücünü kullanacak mı?" sorusuna, "Kesinlikle" yanıtını verdi.

Bu arada, KKTC Cumhurbaşkanı Mehmet Ali Talat, Rum kesiminin veto tehdidini önemsemeyerek "İyi şanslar" dedi. Talat, bununla birlikte "bir krizin kapıda olduğunu" belirtti.

TC kimliklerinde yeni dönem

Kayıtdışı ekonomi ile mücadale konusunda ısrarlı olan Maliye Bakanlığı, mayıs ayında yeni bir uygulama başlatıyor. Uygulama tüm vatandaşları etkileyecek.

Maliye Bakanı Kemal Unakıtan, kayıtdışı ekonomi ile mücadelede yapacakları reformlardan biri olarak "TC kimlik numarasının aynı zamanda vergi numarası da olacağını" açıkladı.

Geçişi mayıs ayına kadar tamamlamaya çalıştıklarını belirten Unakıtan, böylece doğumundan itibaren herkesin kaydının tutulacağını kaydetti.

Kayıtdışı ile mücadele kapsamında vergi numaralarının kimlik numaraları ile değiştirileceğini açıklayan Maliye Bakanı Kemal Unakıtan, böylece herkesin kaydının tutulabileceğini ve vergisinin hesabının sorulabileceğini söyledi.

UYGULAMA MAYISTA BAŞLIYOR

Marmara Üniversitesi Maliye Araştırma ve Uygulama Merkezi'nin Prof. Dr. Halil Nadaroğlu'nun anısına düzenlediği "2005 yılı bütçe gerçekleşmeleri, 2006 yılı hedefleri ve beklentiler" konulu toplantıda konuşan Bakan Unakıtan, kayıtdışı ekonomi ile mücadelede birçok reform yapacaklarını belirtti. Bu reformlardan en önemlisinin vergi numaralarının TC. kimlik numarası ile değiştirilmesi olduğunu söyleyen Unakıtan, şöyle konuştu: "Bütün vergi numaraları nüfus kağıdı numarası olacak. Yani kimliğinizde TC. kimlik numarası artık aynı zamanda vergi numarası olarak da kullanacağız. Bu geçişi mayıs ayına kadar bitirmeye çalışıyoruz. Artık doğumundan ölümüne kadar vatandaşın bizde kaydı olacak. Diyecez ki, 'Gel bakalım arkadaş. Sen 30 yaşına gelmişsin. Neyle geçiniyorsun? Üstün başın güzel. Evin araban var. Allah daha iyilerini versin. Peki şimdiye kadar, ne vergi verdin?' bunları kolayca sorabilecegiz" dedi.

ELEMAN ARANIYOR

Bursa Serbest Bölgesi'nde bulunan otomotiv üzerine faaliyet gösteren firmamızda mühendislik ve satış bölümü için elemanlar alınacaktır. CV başvurularınız için Fax: 524 84 06

MÜHENDİSLİK: Universite Makine Mühendisligi bölümünden veya meslek Yüksek Okulu (Makina -Resim-Konstruksiyon bölümlerinden) mezun

SATIŞ: Takım çalışmasına uygun, pratik ingilizcesi olan ofis programlarına hakim eleman.

- B Sınıfı ehliyeti olan
- Tercihen ingilizce bilen
- Katı modelleme programlarına hakim(Auocad, Autodesk, İnventör, Solidworks) 'Mühendislik Bölümü için'
- 35 yaşını aşmamış
- Askerlik hizmetini tamamlamış
- Gemlik'te ikamet eden
- Bay - Bayan

A.I.A OTOMOTİV KOLL. ŞTİ.

GRUP AİLE ÇAY BAHÇESİ

Cemiyetlere sandalye, masa, meşrubat, çerez temin edilir.

CEMİYET ORGANİZASYONU YAPILIR

Tel : (0.224) 513 06 70
GSM : (0.537) 491 31 30

ELEMAN ARANIYOR

Fabrikamızda çalışacak
Ön Muhasebe bilen tecrübeli
BAYAN ELEMAN ARANIYOR
Müracaat Tel: 514 00 60

ABONE OLDUNUZ MU?

Körfez
ABONE OLUN
OKUYUN OKUTUN

GENÇLİK Körfez GÜNLÜK SİYASİ GAZETE

Genç kızlar için cilt bakım önerileri

Genç yaşlardan itibaren düzenli ve bilinçli olarak uygulanacak bir cilt bakımı, ileride oluşabilecek sorunların şimdiden önlenmesini sağlar, cildin pürüzsüz ve zinde kalmasını garantiler. Hormonal değişimle birlikte ortaya çıkabilecek sivilcelenme ve siyah nokta gibi sorunlar ise kesinlikle ihmal edilmemelidir.

Doğru bir cilt bakımı uygulamak için, öncelikle sabun kullanma alışkanlığı bir kenara bırakılmalıdır. Zira en iyisi olsa bile, sabunun kurutucu etkisi vardır ve bu etki cildin dıştan gelen tehlikeli mikroplara karşı savunmasız kalmasına neden olur. Sabun yerine temizleme sütü ve toniği kullanmak en idealidir. Çoğu genç kız alışkanlık ve yanlış bilgilendirme sonucu temizleme sütü yerine tonik kullanmaktadır. Temizleme sütleri üst deride ve bir alt katmanda birikmiş kirlerin, deri yolu ile atılmış ifrazatların giderilmesini sağlar ve bunu cildi tahriş etmeden yapar. Tonik ise sütün kalıntılarını alır, gözeneklerin tekrar büzülmesini ve derinin bir sonraki işleme, yani krem sürmeye hazır olmasını sağlar. Temizleme etkisi ise süt gibi değildir.

Sabah ve akşam yüzü temizlemenin yanı sıra, mutlaka nemlendirici kullanılmalıdır. Sokağa çıkıldığında da nemlendirici kullanmak gerekir. Özellikle kış mevsiminin hava şartları koruyucu malzemelerin kullanılmasını gerektirmektedir.

Haftada bir ise peeling yapılmalıdır. Böylece ciltte ölü hücre ve kir birikmesi engellenir, cilt nefes alır. Eğer cilt aşırı yağlı ise haftada 2 defa peeling yapılması uygundur.

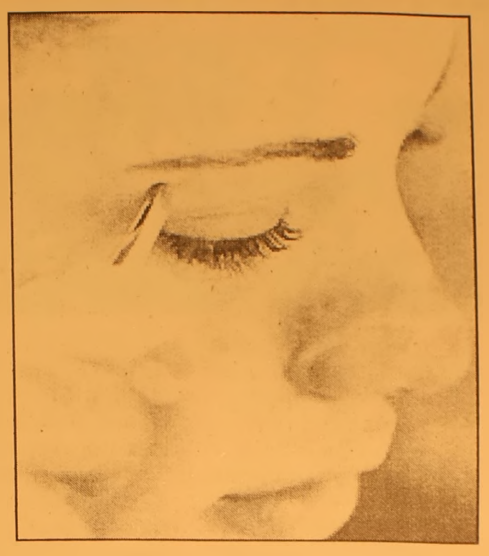

Sivilceli ciltler büyük bir özenle temizlenip tedavi edilmeli, kesinlikle ihmal edilmemelidir. Sivilcelenme sorunu, meydana geldiği andan itibaren dikkatle tedavi edilmelidir. Aksi takdirde sivilceler fark edilmeden çoğalacak ve cildin iyileştirilmesi zorlaşacaktır. Öncelikle sivilcelenmenin gerçek nedeni tespit edilmeli ve tedavi buna göre yapılmalıdır. Bunun için kesinlikle uzman bir kişinin önerisine dikkatlice uyulmalıdır.

Sivilcelenmenin ana nedenleri çoğunlukla; cildin mikrop alması, yanlış beslenme, hormonal dengesizlikler, yemek veya güneş alerjisi, ciltteki faydalı vitaminlerinin eksilmesi ve strestir. Bu nedenlerden birkaçı birarada ya da tek başına sebep olabilir; ama genelde bazıları direkt sebep iken diğerleri uyarıcıdır.

Sivilcelere ve siyah noktalara el sürmemeye özen gösterilmelidir. Unutulmaması gerekir ki, genç yaşlarda uygulanacak doğru tedaviler, cildin pürüzsüz ve canlı kalmasının başlıca temelleridir. Genç kızların çoğu, sürekli siyah nokta ve sivilcelerini sıkar ya da üzerine kapatıcı malzeme sürer. Bunlar, derinin yıpranmasına neden olur. Siyah noktalar çok özel maskelerle cilt tahriş etmeden giderilmelidir. Sıkmak, hücrenin yapısını tekrar düzelmeyecek şekilde bozulabilir ve lekeli, açık gözenekli kalmasına neden olabilir. Sıkma işleminin ardından güneşe maruz kalması durumunda ise ciltte lekeler oluşur ve bunlar genellikle kalıcıdır. Derinin siyah nokta yapma alışkanlığı varsa ve gözenekleri buyukse, gözenek sıkıştırıcı kullanılması tavsiye edilir. Bugünün teknolojisi, kozmetik ve dermatolojik alanda kesin sonuçlar veren tedaviler sunmaktadır. Tedavi uzman bir kişi tarafından belirlenmeli ve takip edilmelidir. Ayrıca, beslenme de tedavi kadar önemlidir. Unutulmaması gereken bir diğer önemli nokta da, yanlış ve ucuz kozmetik ürünlerin cilt sorunlarının oluşumuna neden olduğudur.

Çocuğunuzun ayakkabı seçimine dikkat edin

Ortopedik özelliklere dikkat edilmeden satın alınan ayakkabıların, ciddi saglık sorunlarına yol açtığı bildirildi. Uzmanlar, aileleri çocuklara ayakkabı seçiminde dikkatli olmaları konusunda uyarırken, çocuk yaşlarda yanlış ayakkabı seçiminin ileriki yaşlarda tüm iskelet sisteminin bozulmasına ve ciddi saglık sorunlarına yol açtığına dikkat çekiyor. Hacettepe Üniversitesi Halk Sağlığı Anabilim Dalı öğretim üyeleri tarafından yapılan bir değerlendirmede, satın alınan sağlıksız ayakkabıların neden olduğu "vurmalar" ve bunlara bağlı "ağrıların" tüm iskelet sistemini olumsuz etkilediği belirtildi. Yetişme döneminde iskelet sisteminde deformasyon oluşmaması için anne babaların çocuklarının ayak saglığını yakından izlemesi gerektiğini ifade eden uzmanlar, ayakkabı tabanının yalnızca bir taraftan desteklenmemesi gerektigine dikkat çekiyor. Uzmanlara göre, ayakkabı alırken ve giyerken dikkat edilmesi

gereken 7 altın kural şöyle: "Ayakkabı ayağa baskı yapmayacak, ayakkabı içinde sıkan bölümler olmayacak, ayakkabının iç kenarı düz olacak, topuk yüksekliği 2.5-3 cm'yi geçmeyecek, ayakkabı vücut ağırlığını taban ve parmak köklerine eşit dağıtacak, başparmakla ayakkabı ucu arasında bir santimetrelik boşluk bulunacak ve ayakkabının eni ve burnu dar olmayacak."

ÇİZİYORUM

Barış Güler'in kaleminden 17.02.200

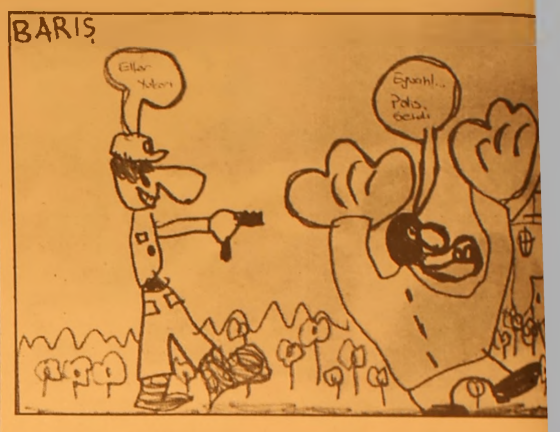

ŞİİR KÖŞESİ

Irak savaşında babası ve annesi ölen ve kendisinin de bacakları kopan müslüman bir çocuğun Irak savaşını yöneten Tommy Franks'a yazdığı şiir.
Bu şiir açık istihbarat sitesinden alınmıştır.

Merhamet hür dünyaya bu kadar mı IRAK'ta

Ben Basralı Ömer
Belki haberin yoktur diye yazıyorum Mr. Franks
Önce demokrasi yağdı göklerimizden,
Sonra özgürlük geçti üstümüzden
Palet palet,
Ve insan hakları namlulardan
Saniye saniye bilmem kaç adet.

Demokrasi bizin eve de isabet etti
Bir gün sonra anladım ayaklarımın koptuğunu.
Tam onsekiz adet insan hakları saymışlar
Vücudunda babamın.

Annem yoktu zaten
Ben doğarken ilac yokluğundan ölmüş
Ambargo falan dediler ya anlamadım
Çocukluk aklı işte!
Oluşmadan sökülmüş.

Sizde de barış böyle midir Mr. Franks?
İnsan hakları çocukları yetim
Ve ayaksız mı bırakır orada da?
Düşer mi ayın kan gölüne aksi?
Güpegündüz pazar yerine düşer mi demokrasi?

Zenginlik
İnsanları korkudan uykusuz bırakır
Kuşlar gökyüzünü terkedermi orda da?
Babamla son mırıldandığım dua dilimde
Ayaklarımın hastanede ve giymeye kıyamadığım
papuçlar kaldı elimde.

Çocukların var mı Mr. Frans?
Al, oğlura götür onları bari işe yarasın
Kim bilir belki baktıkça
Bazen beni hatırlarsın.

Bu nasıl demokrasi Mr. Franks?
Düştüğü yeri yaktı
Merhamet hür dünyaya
Bu kadar mı IRAK'tı?

Mutlu ve sağlıklı yaşamanın sırları

Sağlıklı ve mutlu bir yaşlılık geçirmek, kişinin kendi elinde. Yaşlılık yalnızca "yıpratıcı bir sürecin sonunda yaşamın son bulması" anlamına gelmiyor, yaşlanmak "doğal ve evrensel bir süreç" olarak kabul ediliyor. Platin kuşak (85 yaş ve üzeri), altın kuşak (75-84 yaş), gümüş kuşak (65-74 yaş) ve bronz kuşak (60-64 yaş) olarak dönemlere ayrılan yaşlılığı erkenden başlatan etmenler ise; beslenme bozuklukları, kas ve eklem sorunları, egzersiz yetersizliği, kolesterol yüksekliği, yoğun stres ve bunaltı, hipertansiyon, diyabet, damar sertliği gibi hastalıklar ile sigara, alkol ve madde bağımlılığı, uyku problemleri, karaciğer ve böbrek yetmezliği olarak sıralanabiliyor.

Uzmanlara göre, olumlu ve olumsuz yanları olmasına rağmen yaşlılık, yalnızca yıpratıcı bir sürecin sonunda yaşamın son bulması manasına gelmiyor. Uzmanlar, yaşlanmanın doğal ve evrensel bir süreç olduğunu kabul ederek, Thomas Dekker'in 'Yaş da sevgi gibidir, saklanamaz' sözlerine kulak verilmesini tavsiye ediyor. Yaşlılık sözcüğü, yaşam süresinin geç dönemindeki gelişmenin devamıyla birlikte kişideki değişimleri anlatıyor. Yaşlılık, yaşam konusunda kayıpların ve çöküşün görüldüğü, yaşamın son dönemidir. Dünya Sağlık Örgütü'nün (WHO) tanımına göre yaşlılık, "Çevresel faktörlere uyum sağlayabilme yeteneğinin azalmasıdır." Yaşlı hastalar, bağımsız bir yaşam için doktorların yeteneğine bağımlı kişilerdir. Bunun yanında yaşlı kişiler, yaşamları boyunca öyle çok deneyime sahip olurlar ki, bazen kendi sorunlarına çok iyi ve bilinçli yaklaşabilmektedirler.

Yaşlanmanın ne zaman başlayacağı konusunda net bir sınır vermek çok mümkün değildir. Ancak yapılan bilimsel sınıflama şöyledir:

"Orta Yaşlılık: 40 ile 64 yaş arasını kapsar. Bu dönemde işlevsel kayıplar sıklıkla, gençlik dönemiyle karşılaştırılınca yüzde 10 ile 30 arasındadır.

Yaşlılık: 65 ile 74 yaş arasını kapsayan bu dönem, sıklıkla emekliliği takip eden bir dönemdir.

İleri Yaşlılık: 75 ile 84 yaş arasını içeren bu dönemde sıklıkla işlevsel kayıplar gözlenir; ama kişi genellikle başkalarına bağımlı olmadan yaşamını sürdürebilir.

Çok İleri Yaşlılık: 85 yaş ve üzerini içeren bu dönemdeki kişiler özel bakıma, özel evlere veya yardımcıya ihtiyaç duyarlar."

Yaşlılık dönemi, platin kuşak (85 yaş ve üzeri), altın kuşak (75-84 yaş), gümüş kuşak (65-74 yaş), bronz kuşak (60-64 yaş) olarak da sınıflandırılmaktadır.

Erken yaşlanma nedenleri ise beslenme bozuklukları, kas ve eklem sorunları, egzersiz yetersizliği, kolesterol yüksekliği, yoğun stres ve bunaltı, hipertansiyon, diyabet, damar sertliği gibi hastalıklar, sigara, alkol ve madde bağımlılığı, uyku problemleri, karaciğer ve böbrek yetmezliği olarak sıralanmaktadır.

YAŞLILIK BELİRTİLERİ VE YAŞLILIKTA SIK GÖRÜLEN HASTALIKLAR

Yaşlılıkta vücut gücü ve direnci düşer. Damar hastalıkları 40 yaşın üzerindeki erkeklerde ve menopozdan sonra kadınlarda daha sık görüldüğü için, kalp krizinin neden olduğu ölümlerde artış görülür. "Bakımsız" bir kalp yaşlandıkça sağlığı ve yaşamı tehlikeye atar, "özenle bakılmış" bir kalp ise "bakımsız" yaşıtlarından çok daha sağlıklı işler. Kanser gibi "ölümcül" hastalıklara karşı direnç azalır. Bizi hastalıklara karşı koruyan sistemler daha düşük kapasiteyle işleyebilirler. Kısacası, bağışıklık sistemi zayıflar. Karaciğerin çalışma hızı yavaşlar. Kas gücü azalır. Yağsız kas kitlesi 40 yaşlarında azalmaya başlar ve azalmakta olan kasların yerini yağlar alır.

65 yaşına gelene kadar kışı, kas gücünün yüzde 80'ini kaybedebilir. Omurga ve kemikler zayıflamaya başlar, özellikle kalça kemiğinin kırılma riskinin artması çok tehlikelidir. Ciltte kırışıklıklar ve sarkmalar, saç ve diş kaybı artar. Görme, duyma ve tat alma duyuları zayıflar. Zihinsel kapasite azalır. Yaşama istegi azalabilir veya tümüyle yok olabilir. Kalp damar hastalıkları, kanserler, şeker hastalığı, yüksek tansiyon, felç, parkinson hastalığı, bunama (alzheimer hastalığı) ve kemik erimesi (osteoporoz), yaşlılıkta sık görülen hastalıklardır.

En önemli kronik hastalık sebepleri ise; fiziksel egzersiz eksikliği, yüksek kan basıncı, yüksek kolesterol, şişmanlık, sigara ve alkol kullanımıdır. Bu sebeplerin çoğu, gençlikte atılan doğru adımlarla kontrol altına alınabilir.

YAŞLILIKTA BAZI RUHSAL SIKINTILAR

Yaşlılıkta görülen bazı ruhsal sıkıntılar ise şunlar:

"Uyku bozuklukları: İleri yaştaki insanlar, fizyolojik olarak gençlere göre daha az uykuya ihtiyaç duyarlar. Ancak, fiziksel ve ruhsal hastalıklara bağlı olarak uyku süresinde artma ya da azalma olabilir.

Ögrenme ve hatırlama güçlüğü: Yaşlanma, hafıza adı verilen karmaşık sistemin bazı kısımlarını daha fazla etkiler. Kişi, çocuklukta ogrendiklerini ve yaşadıklarını kolayca hatırlayabilirken, birkaç gün öncesinde yaşadıklarını hatırlamakta güçlük çeker.

Depresyon: Her yaşta görülmesine karşın ileri yaşlarda en sık görülen ruhsal rahatsızlıktır.

Bunaltı: Yaşlanmaya bağlı fiziksel yetersizlikler nedeniyle çevrenin yardımına gereksinim duymak, sosyal konumun sınırlanması nedeniyle daha yalnız ve çevreden uzak yaşama zorunlulugu, tedaviye az cevap veren hastalıkların ortaya çıkması, sevilen bir kişiyi kaybetme ya da kaybetme korkusu bunaltıya neden olur.

Performans kaybı: Yaşa baglı olarak sinir sistemi ve beyinde bazı degişiklikler oluşur. İleri yaşlarda dikkatte azalma, eşyaların isimlerini sozle ifade etmede yavaşlama, yeni bilgiler ogrenme ve onceden ogrenilenleri hatırlamada güçlükler ortaya çıkar. Vucut dayanıklılıgında azalma ve reflekslerde yavaşlamaya fiziksel hastalıklar da eklendiginde, sosyal becerilerde yetersizlikler yaşanır.

Kişilik degişikliği ve alınganlık: Öfke, üzüntü, sevinç gibi duygusal tepkiler daha güçlü olarak yaşanır. Kimi zaman bazı uygunsuz konuşmalar, şakalar, davranışlar olabilir.

GEMLİK REHBERİ

GEREKLİ TELEFONLAR	
İtfaiye	110
Polis İmdat	155
Jandarma İmdat	156
Jandarma K.	513 10 55
Polis Karakolu	513 18 79
Gar. Kom.	513 12 06

KAYMAKAMLIK	
Kaymakamlık	513 10 51
C.Savcılığı	513 10 53
C.Savcı Yrd.	513 29 54
Emniyet Mud.	513 10 28

ULAŞIM	
METRO	513 12 12
Aydın Turizm	513 20 77
Süzer Turizm	512 10 72
Kanberoglu-Esadaş	514 45 49
Anitur	514 47 71
Kamil Koç	513 35 71

HASTANELER	
Devlet Hastanesi	513 92 00
SSK Hastanesi	513 23 29
Mer.Sag.Ocagı	513 10 68
Tomokay Tomografi	513 65 29

TAKSİLER	
Körfez Taksi	513 18 21
Çınar Taksi	513 24 67
Güven Taksi	513 32 40
Gemlik Taksi	513 23 24
Manastır Taksi	514 35 50

RESMİ DAİRELER	
TEK Arıza	513 20 66
TEK İşletme	513 45 03
Statyum	514 00 95
Orm.Böl.Şef.	513 12 86
Milli Eğt. Md.	513 11 74
Halk Kütüphane	513 13 53
Askerlik Şb.	513 10 57
Karayolları	513 13 08
Liman Baş.	513 11 33
Mal Müd.	513 10 95
Nüfus Md.	513 37 42
Özel İd. Md.	513 15 07
Tapu Sicl. Müd.	513 14 14
Müftülük	513 13 64
Gümrük Md.	524 85 86
Tekel Md.	513 10 42
Ver. Dairesi Md.	513 10 92
İlçe Tarım Müd.	513 10 45
İlçe Seç. Md.	513 77 77
Halk Eğitim Müd.	513 18 46

BELEDİYE	
Santral	513 45 21 -23
Başkanlık	513 45 20
Zabıta	513 24 32
Otobüs İşlet.	513 45 21-122
Su İşlet.	513 45 21 - 115
İtfaiye	513 23 25
Muhasebe Md.	513 45 21 -182
Yazı İşl. Md.	513 45 21 -111
Su Arıza	Yalnız 185

DENİZ OTOBÜSÜ	
Bursa	256 77 84
Mudanya	544 30 60
Yenikapı	(212) 516 12 12
Yalova	(226) 811 13 23
İDO İmam Aslan Dinlenme Tes.	513 23 94

VAPUR - FERİBOT	
Yalova	(226) 814 10 20
Topçular	(226) 363 43 19
Eskihisar	(262) 655 60 31

OTOBÜS	
Şehirlerarası	261 54 00
Otobüs Terminali	(18 Hat)

TÜP DAĞITICILARI	
Aygaz	513 12 95
Tekgaz	513 16 37
Ocakgaz	513 16 37
Ergaz	513 88 43
İpragaz	513 22 59
Habaşgaz	513 45 46
Yeni Likitgaz	513 65 00
BP Gaz	514 59 81
Bütünler Likitgaz	513 80 00
Akçagaz	514 88 70
Totalgaz	514 17 00
AKCAN PETROL	513 10 79
YERLİYURTLAR PETROL	513 30 33
TUNCAY OTO GAZ	513 14 25

NÖBETÇİ ECZANE

18 ŞUBAT 2006 CUMARTESİ
FATİH ECZANESİ - İstiklal Cad. GEMLİK
19 ŞUBAT 2006 PAZAR
ERÇEK ECZANESİ - A.Dural Meydanı GEMLİK

Körfez
GEMLİK GEMLİK'İN İLK GÜNLÜK GAZETESİ
GÜNLÜK SİYASİ GAZETE

YEREL SURELI YAYIN
YIL : 33 SAYI : 2363
FİYATI : 0.25 YTL. (KDV Dahil)
Sahibi : Kadri GÜLER
Sorumlu Yazı İşleri Müdürü : Serap GÜLER
Haber Müdürü : Seyfettin ŞEKERSOZ
İstiklal Cad. Bora Sok. No:3/B
Tel : 513 96 83 Fax : 513 35 95 GEMLİK
Yönetim ve Basım Yeri : KÖRFEZ OFSET
Matbaacılık-Yayıncılık-Reklamcılık Tesisi
İstiklal Cad. Bora Sok. No:3/B GEMLİK
(Dini bayram Günleri ve Pazar günleri yayınlanmaz)

Bursaray C Etabı'nda ilk adım

BursaRay'ı şehrin tamamına yaymak için kolları sıvayan Büyükşehir Belediyesi, B Etabı çalışmaları hızla devam ederken, C Etabı için de ilk adım atıldı.
AK Parti'li Büyükşehir Belediye Meclis üyeleri Recai Ekmekçi ve Mustafa Altın, Büyükşehir Belediye Meclisi'nin Heykel Tarihi Bina'da gerçekleşen oturumda BursaRay'ı Uludağ Üniversitesine götürecek 'BursaRay C Etabı' için Büyükşehir Belediye Başkanı Hikmet Şahin'e borçlanma yetkisi verilmesi için önerge verdi. Meclis Başkanvekili Fahreddin Yıldırım'ın yönettiği oturumda, Büyükşehir Belediye Meclis üyelerinin tamamı 8 kilometre uzunluğundaki 'BursaRay C Etabı' için Başkan Hikmet Şahin'e borçlanma yetkisi verdi. 30 yeni vagonun da alınacağı 'BursaRay C Etabı' yaklaşık 111 milyon Euro'ya inşa edilecek Bu arada Meclis Başkanvekili Fahreddin Yıldırım, AK Parti Grup Başkan Vekili Bursa Milletvekili Faruk Çelik'e yapılan saldırıyı kınayarak, "Bursa'nın sorunlarını çözmek için fedakârca çalışan AK Parti Grup Başkan Vekili Bursa Milletvekili Faruk Çelik'e yapılan çirkin saldırıyı Büyükşehir Belediye Meclisi olarak kınıyor ve kendisine acil şifalar diliyoruz" dedi.

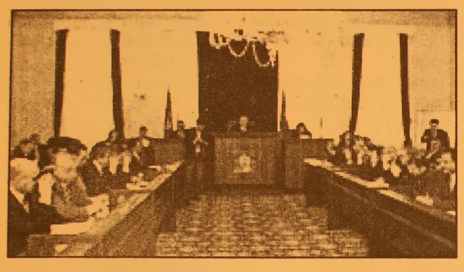

Beş yeni film vizyonda

Bu hafta 'Aeon Flux', 'Good Night and Good Luck' , 'Maç Sayısı', 'Dün Gece Bir Rüya Gördüm', 'Hacivat Karagöz Neden Öldürüldü?' adlı beş yeni film gösterime girdi. Karyn Kusama'nın yönettiği 'Aeon Flux'ta Charlize Theron, Marton Csokas ve Jonny Lee Miller rol alıyor. Peter Chung tarafından yaratılan 'Aeon Flux', ilk defa 1991'de MTV'ye ait Liquid televizyonunda izleyicileriyle buluştu. Neredeyse hiç diyalog içermeyen ilk birkaç kısa bölüm o kadar etkileyiciydi ki seri beyzperdeye taşındı. Karanlık bir gelecekte geçen serüven, Monica ve Bregna adında ülkeler arasındaki savaşı konu alıyor. Hikayenin kahramanıysa deri çizmeli seksi ajan Aeon Flux. Clooney'den 'Good Night and Good Luck' George Clooney'nin yönettiği 'Good Night and Good Luck'ta David Strathairn, Patricia Clarkson, Jeff Daniels rol alıyor. Televizyon gazeteciliğinin başlangıcının ilk günlerinde geçen filmde, televizyon haberciliğinin öncülerinden Edward R. Murrow (David Strathairn), senatör Joseph McCarthy ve Amerikan Karşıtı Eylemler Senato Komitesi (Daimi Soruşturma Alt Komisyonu) arasındaki gerçek yaşamdaki fikir ayrılıkları konu ediliyor. Scarlett Johansson ile 'Maç Sayısı' Woody Allen'ın yönettiği 'Maç Sayısı'nda Jonathan Rhys Meyers, Scarlett Johansson ve Matthew Goode rol alıyor. Dram-romantik türündeki film, eleştirmenler tarafından Woody Allen'ın geri dönüşü olarak yorumlanıyor. Genç tenis eğitmeni Chris Wilton, zengin bir ailenin oğlu olan Tom'a verdiği özel dersler sayesinde yüksek sınıftan insanlarla yakınlaşma şansına sahip olur. Wilton, Tom'un kızkardeşi Chloe ile flört ederken, Tom'un Amerikalı aktris sevgilisi Nora'ya aşık olur. Chloe ile evlendikten sonra da Nora ile yasak ilişkisi devam eder. 'Dün Gece Bir Rüya Gördüm' de vizyonda Ulaş Ak'ın yönettiği 'Dün Gece Bir Rüya Gördüm'de Emre Kınay, Pelin Batu ve Arzu Yanardağ rol alıyor. Romantik-dram türündeki filmde Kınay, küçük bir kasabadan gelip İstanbul'da bilgisayar mühendisi olan Deniz'i, Batu ise uyuşturucu bağımlısı Lale'yi canlandırıyor. Deniz, Lale'ye aşıktır ama bundan Lale'nin haberi yoktur. Deniz bir sabah gözlerini Lale'nin evinde açar ve bunun bir rüya olduğunu düşünmeye başlar. 'Hacivat Karagöz Neden Öldürüldü?' de vizyonda .

AK PARTİ

Başbakan
Recep Tayyip ERDOĞAN

AK Partimiz bir karışım değil, bir bileşimdir.
Yani gemilerini yakıp gelenlerin partisiyiz.
AK Parti geniş tabanlı bir partidir.
Daha da genişletmek için herkesi, her kesimi kucaklamak için geliyoruz.
Onun için bugün yapılacak olan
kongrede ilçe başkan adayı oldum.

AK PARTİ
Gemlik İlçe Başkan Adayı
Mustafa DURMUŞ

Bursa Gazeteciler Cemiyeti'nin düzenlediği 2005 Gazetecilik Başarı ödülleri dağıtıldı

'Gemlik Körfez' en iyi ilçe gazetesi ödülünü aldı

Bursa Gazeteciler Cemiyeti'nin bu yıl bir süre önce ölen Gazeteci Niyazi Menteş adına düzenlediği 2005 Gazetecilik Başarı Ödül töreni yapıldı. Gazetemiz 'Gemlik Körfez'e en iyi ilçe gazetesi ödülü verildi. *Haberi sayfa 3'de*

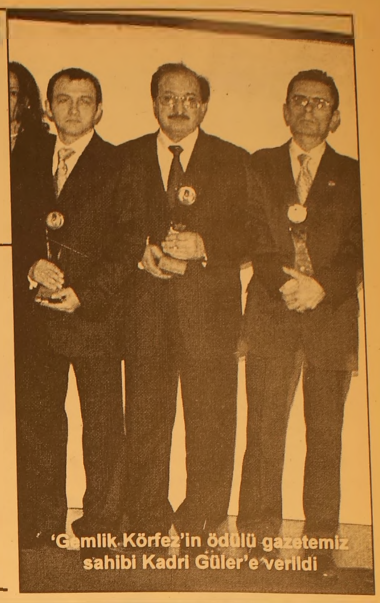

'Gemlik Körfez'in ödülü gazetemiz sahibi Kadri Güler'e verildi

GEMLİK'İN İLK GÜNLÜK GAZETESİ

GEMLİK Körfez

TARAFSIZ SİYASİ GAZETE

20 Şubat 2006 Pazartesi info@gemlikkorfezgazetesi.com 25 YKr. (250.000 TL.)

AKP Gemlik İlçe Kongresi'ne Başbakan Recep Tayyip Erdoğan damgasını vurdu.

Enver Şahin fark attı

Başbakan ve AKP Genel Başkanı Recep Tayyip Erdoğan katıldığı AKP Gemlik ilçe kongresinde yaptığı konuşmasında hükümetin icraatlarını anlatırken, muhalefeti de eleştirdi. Sıkı güvenlik önlemlerinin gözetiminde yapılan ilçe kongresindeki seçimlerde Enver Şahin listesi 331 oy alırken, Mustafa Durmuş listesi 57 oy aldı.

Güne Bakış

Kadri GÜLER
kadri_guler@hotmail.com

Kongrede Başbakan damgası

Başbakan Recep Tayyip Erdoğan iki günlüğüne geldiği Bursa'da, kongrelerden açılışlara koşup durdu.

Başbakan Ankara'da durmuyor. Bir bakıyorsunuz Van'da, bir bakıyorsunuz Bursa'da Gemlik kongresinde de bundan söz etti.

AKP Gemlik İlçe kongresi iyi hazırlanmış bir kongre oldu. İlgi büyüktü.

Tabii bunda Başbakanın kongreye gelmesinin de rolü var.

Başbakan, yerel seçimler öncesi geldiğin de de korumalarla ilgili sıkıntı yaşandı.

Kongre adeta korumaların gölgesinde yapıldı.

Divan ve Başbakanın konuşacağı yer delegelerden ve izleyicilerden demir korkuluklarla ayrılmış.

Her beş adımda bir goril gibi koruma.

Başbakan hükümetin çalışmalarıyla ilgili uzun bir konuşma yaptı. Orhangazi'de konuştuğunu Gemlik'te de söyledi.

İlçemizle ilgili tek söylediği şey Kapalı Spor Salonu oldu. Cevabını da Karapaşaoğlu verdi.

Başbakanın Gemlik'ten ayrılmasından sonra devam eden kongrede, seçimlerin galibi Enver Şahin oldu.

Şahin'in yönetimini beğenmeyenler ile Şahin'in yönetiminden ayrılıp Mustafa Durmuş'un listesine girenler hezimete uğradı.

Aslında bu listedeki birçok isim Karapaşaoğlu'na ve Mehmet Turgut'a yakınlığıyla tanınıyordu.

Gemlik ilçe kongresi yönetim ile Karapaşaoğlu ve belediye arasındaki hesaplaşma gibi gösterilecek.

Kongrenin sonucu başından belliydi.

Tahminler doğru çıktı.

Adalet ve Kalkınma Partisi Gemlik ilçe kongresine Başbakan ve AKP Parti Genel Başkanı Recep Tayyip Erdoğan damgasını vurdu. Erdoğan, ilçe kongresinde partililere bir saat hükümetin çalışmalarını anlattı ve partililerden ev ev gezerek, bu çalışmaları anlatmalarını istedi.

Seyfettin ŞEKERSÖZ'ün haberi sayfa 2'de

Başbakan Erdoğan, ilçe kongresinde eğitimden sağlığa, ekonomiden güvenliğe kadar her konuda partililere bilgi verdi

Enver Şahin, rakibine 274 oy fark attı

Kongreye Başbakanın da katılması ilgiyi arttırdı

Körfez
GÜNLÜK SİYASİ GAZETE

AKP Gemlik İlçe Kongresi'ne Başbakan Recep Tayyip Erdoğan damgasını vurdu.

Enver Şahin fark attı

Başbakan ve AKP Genel Başkanı Recep Tayyip Erdoğan katıldığı AKP Gemlik ilçe kongresinde yaptığı konuşmasında hükümetin icraatlarını anlatırken, muhalefeti de eleştirdi. Sıkı güvenlik önlemlerinin gözetiminde yapılan ilçe kongresindeki seçimlerde Enver Şahin listesi 331 oy alırken, Mustafa Durmuş listesi 57 oy aldı

Seyfettin ŞEKERSÖZ

Başbakan Recep Tayyip Erdoğan'ın da katıldığı AK Parti Gemlik İlçe kongresinden Enver Şahin zaferle çıktı. Şahin yapılan seçimde 331 oy alırken, rakibi Mustafa Durmuş ise 57 oy alabildi. Belediye Düğün Salonu'nda gerçekleşen Gemlik AKP 2. olağan kongresine katılım büyük oldu. Sabah saatlerinden itibaren düğün salonu içinde ve önünde büyük güvenlik önlemleri alınırken, salona girenlerin üstü görevlilerce arandı. Kongre Divan Başkanlığını İl Başkan Yardımcısı Cafer Yıldız'ın yaptığı genel kurulun katipliklerini ise Av. Refik Yılmaz, Nurettin Avcı ve Alpaslan İlgi yaptı. Saygı duruşunun ardından eksik çalınan İstiklal Marşı, divan başkanının isteğiyle tekrar edildi. Başbakan Recep Tayyip Erdoğan'ın kongreye katılacak olması nedeniyle erken başlayan konuşmalarda AK Parti İlçe Teşkilatının faaliyet ve çalışma raporları okunarak, üyeler tarafından kabul edilirken, gelir ve gider bütçesi 64 bin YTL olarak belirlendi. Kongredede Başbakan Erdoğan bir süre beklendi. Başbakan Erdoğan'ın Orhangazi kongresinden gelmesiyle İlçe Kongresi yeniden başladı. Partililerin sloganları ve alkışlarıyla salona giren Erdoğan'a büyük sevgi gösterisinde bulunuldu. Başbakan Erdoğan beraberinde AKP Bursa Milletvekilleri, Büyükşehir Belediye Başkanı Hikmet Şahin, İl Başkanı Hayrettin Çakmak, Bursa Merkez AKP İlçe Belediye Başkanları ile birlikte geldi. İlçe Başkanı Enver Şahin'in açış konuşmasıyla yeniden başlayan kongrede, mikrofonu eline alan Başbakan Erdoğan, muhalefetin gensoru vermesini eleştirdi. AKP'yi dışarıdan vuramayanların içeriden bölmeye ve bazı eylemler yapma girişimlerinde bulunacaklarını ileri süren Erdoğan, *"Ama hamdolsun en son gensoruda da gerekli cevabı aldılar. Gündemi karıştırmak, havayı bulandırmak için akıllarına estikçe gensoru verecekler. Vermelerinde de fayda var. Ama gensoru böyle verilmez. Elinde bir belge ciddi bir somut olur. Gensoru verilir. Her zaman verilirse, bu ülkede bunun kıymeti haysiyeti olmaz"* dedi.

Başbakan Erdoğan, Gemlik ilçe kongresinde hükümetin icraatlarını anlattı

MUHALEFETE HAMDOLSUN

CHP'nin izlediği muhalefet anlayışını da eleştiren Başbakan Erdoğan şunları söyledi: *"Benim anlayışımda muhalefet beyaza siyah demek değildir. Siyaha da beyaz demek değildir. Benim anlayışımda muhalefet iktidara şunu diyecektir. Şu yaptığın şundan şundan dolayı yanlıştır. Bunun doğrusu ise şudur. İktidar buna uymazsa o zaman muhalefet bunu halka götürür. Ben onları uyardım der. O zaman bu halk o muhalefeti iktidar, iktidarı da muhalefet yapar. Ama ben hamdediyorum böyle muhalefetimiz var"*

YASAKLARI YOLA BENZETTİ

AKP hükümetinin iktidara gelirken verdiği sözleri tek tek yerine getirdiğine dikkat çeken Erdoğan, yoksulluğu yendiklerini, yolsuzluğun önünü kestiklerini belirtirken, yasakların da önünü açmak üzere olduklarını vurguladı. Yasakları kaldırmayı yol açmaya benzeten Erdoğan, *"Yoksulluğu kaldırdık, yolsuzluğu kaldırdık. Yasakların önünü artık açıyoruz. Daha yapacağımız çok işler var"* dedi.

ALİ KIRAN BAŞ KEŞEN DEĞİLİM

Eğitimden sağlığa, ekonomiden yoksulluğa kadar bir çok konuda konuşan Erdoğan, *"Biz Ali kıran baş kesen değiliz, biz bu ülkenin emanetçisiyiz. Bu emaneti layıkıyla koruyamazsak yuh olsun bize"* şeklinde konuştu. Okullarda bilgisayarın bulunmadığı dönemleri artık geride bıraktıklarını söyleyen Erdoğan, bugün ise her okula bilgisayar sistemi kuruduklarını hatırlatarak, eleştirilere cevap gönderme yaptı. Erdoğan, *"Bunlar gerçek Atatürkçü değiller, Atatürkçülük maskesi altına gizlenen kişi lerdir"* dedi. Ülkenin büyük bölümüne fakir yakacağı ulaştırdıklarının altını çizen Erdoğan, salonda bulunan muhtarlara dönerek, *"Bu işi sizler takip edeceksiniz, köyünüzdeki tüm noksanları Köylere Hizmet Götürme Birliği toplantısında çözün. Eğer işinizi yapamı yorsanız, Kaymakama bildirin ve işinizi mutlaka yaptırın, işini yaptıramıyorsanız o zaman bize bildirin hesap soralım"* diye konuştu.

BAŞKAN TURGUT VAZO HEDİYE ETTİ

Konuşmasının son bölümünde ise Belediye Başkanı Mehmet Turgut'e seslenen Erdoğan, *"Orhangazi'de büyük bir salonda kongre yapıldı, inşallah Gemlik'te de bu olur. Mehmet Başkan salon neden yapılmıyor"* diye sordu. Turgut, ise Başbakan Erdoğan'a *"Sayın Başbakanım istesinler hesaplarına bir trilyon lira yatırayım"* dedi. Salonun bitmek üzere olduğundan habersiz olan Erdoğan'a Milletvekili Altan Karapaşaoğlu, bilgi vererek son durumu özetledi. Son olarak batık bankalara da açıklık getiren Erdoğan, *"Biz gelmeden önce üçlü muhalefet 22 adet bankayı fona havale etmişti. Bizim dönemimizde ise hiçbir banka fona havale edilmedi, aksine ban kalar para kazanmaya başladı, sürümden kazanıyorlar. Enflas yonun tek haneye inmesi bunun en somut örneğidir."* dedi. Başbakan Erdoğan'ın konuşmasının ardından Belediye Başkanı Mehmet Turgut tarafından kendisine arma ğan verildi. Turgut, Gemlik adına zeytini simgeleyen işlemeli bir vazoyu Başbakan Erdoğan'a alkışlar arasında hediye etti. Başbakanın salona gelmesi ve konuşması sırasında salon içinde ve dışında Başbakanlık korumaları tarafından geniş güvenlik önlemleri alındı. Başbakanın konuştuğu alan delegelerden ve dinleyicilerden ayrıldı. Başbakan Gemlik'ten ayrılırken salon dışında vatandaşlarla selamlaşırken de gazeteciler ile korumalar arasında zaman zaman gergin anlar yaşandı.

ENVER ŞAHİN FARK ATTI

Başbakan Gemlik'ten ayrıldıktan sonra seçimlere geçildi. Yönetim kurulu dahil 426 delegeden 396'sı oy kullandı. Delegeler geniş güvenlik önlemleri arasında oy kullanırken, seçimde 8 oy boş çıktı. Enver Şahin 331 oy, rakibi Mustafa Durmuş ise 57 oy aldı. İl delegelerinin de seçildiği Enver Şahin'in Başkanlığında AK Parti Gemlik İlçe Yönetimi şu isimlerden oluştu. Hulusi Gandar, Hasan Toksabay, İsmail Kaya, Aslan Özaydın, Kemal Karslı, Hüseyin Aydın, İsmet Atış, Ayhan Bayraktar, Zekeriye Çakır, Turgay Aypek, Necla Ekmekçi, Çiğdem Kuş, Gamze Karadeniz, Ayşe Karagöz, Mevlüde Kaya, Hamza Çiçek, Tamer Hocaoğlu, Mehmet Demir, Akın Adacan, Osman Fatsa, Ali Erat, İlhan Başaran, Zafer Çelik, Yaşar Doğru, Tarık Apak, Mehmet Özbay, Necmettin Rama, Rafet Ata, Necdet Karaaslan.

Belediye Başkanı Mehmet Turgut, Başbakan Erdoğan'a küp içinde Gemlik zeytini armağan etti

Enver Şahin ve yönetim kurulu toplu halde görülüyor.

Bursa Gazeteciler Cemiyeti'nin düzenlediği 2005 Gazetecilik Başarı ödülleri dağıtıldı

'Gemlik Körfez' en iyi ilçe gazetesi ödülünü aldı

Bursa Gazeteciler Cemiyeti'nin bu yıl bir süre önce ölen Gazeteci Niyazi Menteş adına düzenlediği 2005 Gazetecilik Başarı Ödül töreni yapıldı. Gazetemiz 'Gemlik Körfez'e en iyi ilçe gazetesi ödülü verildi.

Ödül alan gazeteciler toplu halde görülüyor

Bursa Gazeteciler Cemiyeti'nin bu yıl ölen gazeteci Niyazi Menteş adına düzenlediği 2005 Gazetecilik Başarı ödülü yarışmasının ödül töreni Bursa Ticaret ve Sanayi Odası toplantı salonunda yapıldı. Davetiyede Başbakan Recep Tayyip Erdoğan'ın katılacağı belirtilen törene Başbakanın katılmaması dikkat çekti. Bursa Gazeteciler Cemiyeti Başkanı Nuri Kolaylı, törenin açılışında yaptığı konuşmasında, Başbakana hitaben hazırlamış olduğu konuşmasını okudu. Nuri Kolaylı yaptığı konuşmasında, Başbakanın törene katılacağının belirtildiğini söyledi. Kolaylı, *"Sayın Başbakanın Haber dalında birinci olan 'CIA ajanlarını sorgulayan Türk' başlıklı haberin yalanlandığını, bu nedenle bu programa katılmadığını düşünüyoruz. Bize göre bu haber doğrudur ve tekzip edilmemiştir"* dedi.

Kolaylı, ödül töreninin İHA tarafından canlı olarak yayınlandığını da belirterek, konuşmasını Başbakana hitap ederek sürdürdü. Kolaylı, sarı basın kartlarının hiçbir işlevinin kalmadığını, yerel basının gerçek anlamda desteklenmediğini de belirtti. Kolaylı, Başbakan Erdoğan'a hitaben sürdürdüğü konuşmasında, *"Girdi maliyetlerinin yüksek olması yüzünden, yeni teknolojiden yeterince yararlanılamaması, ekonomik nedenlerle çalışanların niteliğine, eğitimine önem verilmemesi, sektör deki işsizliğin çoğalması ve iş güvenliğinin olmaması, pahalı ithal kağıda mahkum olunması, korsan ve şantajcı gazetelerin, televiz yonların çığ gibi büyümesi, sarı basın kartlarının işlevinin kalmaması, yeni Türk Ceza Kanunu ile gazetecilere kısıtlamalar getirilmesi, iyileştirilmesini önleyen temel etkenlerdir"* dedi.

Törende konuşan Vali Nihat Canpolat ta, hangi meslekten olurlarsa olsunlar insanların teşvik edilmesi gerektiğini söyledi. Canpolat, *"Haberin doğru olup olmadığını eleştirmek bizim haddimize değildir. Mesleğe başlayan her basın mensubu, basın ahlakına uymak için söz vermektedir."* dedi.

Odul töreninin düzenlenmesine katkıda bulunan Bursa Ticaret ve Sanayi Odası Başkanlığına teşekkür eden Nuri Kolaylı, Celal Sönmez ve Rıza Aydın'a teşekkür plaketi verdi. Ödül töreninde Bursa Valisi Nihat Canpolat, Bursa'ya hizmetlerinden ötürü BTSO Başkanı Celal Sönmez'e Jüri Özel ödülü, Olay Gazetesi Köşe Yazarı Ahmet Emin Yılmaz'a Meslekte Başarı ödülü ve Ekohaber Gazetesinin sahibi Tahsin Ardıç'a yerel basına katkı ödülü verildi. Gazetemiz Gemlik Körfez'e de 'En İyi İlçe Gazetesi' ödülü Nilüfer Belediye Başkanı Mustafa Bozbey tarafından gazetemiz sahibi ve Başyazarı Kadri Güler'e verildi.

Yazı YORUM

Diş Hekimi Özcan VURAL
ozcanvural1933@hotmail.com
www.ozcanvural.sayfasi.com

Hepimiz insanız...

Bir tarafta; yıkıldı, yıkılacak diye kapısını bile çalmaya korktuğumuz, gündüz vakti bile karanlık ve ürkütücü evler...

Kimsesizlikten, yoksulluktan, ümitsizlikten buz kesmiş, insanlarının hasta, çocuklarının çocuktan başka bir şey olduğu evler..

Rutubetin, soğuğun, açlığın ağır kokusu nefes almanızı engelleyen, gördüğünüzde kapıldığınız korku sebebi ile insanlığımızdan ve kendimizden utandığımız evler...

Camı olmayan, bezlerle, gazetelerle tıkanmış pencereler, tek bir oda içerisinde mutfağın, tuvaletin, oturma odasının olduğu gariban evler..

Yakacağı, yayacağı. yiyeceği ve geleceği olmayan insanlar...

Sofralarında belki sadece ekmek, bulgur, çorba olan evler..

Umutlarını kapılarını çalacak birilerine bağlayan insanlar.. ve bir sürü yalnız, kimsesiz, sahipsiz, hasta yorgun ihtiyarlar..

Gözleri hep yaşlı, ölümü dört gözle bekleyen, kışı korku ile karşılayan kırpık gözleriyle size sevecen bakan ihtiyarlar. Kapısını çaldığınızda heyecandan, sevinçten ne yapacağını bilemeyen aslında toplum olarak onlardan özür dilememiz gerekirken, evinin halinden utandığı için sizden özür dileyen gariban insanlarımız.

Mecburiyetten, açlıktan ve perişanlıktan kapımızı çaldığında, nereden çıktı bu dediğimiz insanlarımız...!

Diğer tarafta; Evin içinde kışın sıcaktan bunalan, pencerelerini açan bizler.

İftar sofralarında çeşit çeşit yemekler ve tatlılar yiyen bizler... Kar yağarken evinde titreyenleri hiç düşürmeden manzaranın güzelliğine bak diyerek duygu coşkunluğu yaşayan bizler.

Bir ev yetmeyince 2., 3. evi yaptıran. yazlığı kışlığı ve çifter arabaları ile lale devri yaşayan bir başka toplum.

Çocuğumuzu sanki dağ –bayır aşacakmış gibi giydirip, evden bir adım ötede servise bindiren, çikolata –goflet –meyve suyu ile besleyen anneler..

Öbür tarafta odunu – kömürü olmayan; birileri göndermezse olmayacak insanlar, sizin artık bıkıp, iyice eskitip göndereceğiniz eskilerin yolunu bekleyen insanlar.

Bunları bu acı sözleri niye mi yazdım. ?

Hepimiz kazandığımızı harcama, istediğimiz gibi kullanma hakkına sahibiz..

Ama israf etme, fazla şeyler biriktirmek hırsı ile fakirleri görmezden gelme hakkına sahip olmamalıyız diye düşünüyorum..

Ben duyuyorum, biliyorum, yardım ediyorum demekle olmuyor.

Gidiniz, gözünüzle görünüz, açlığı, yoksulluğu, çaresizliği hissediniz ki bu dünyada neler varmış diyeceksiniz.

O zaman inanın evinize gelecek ve günlerce gece yarıları ağlayarak uyanacaksınız, ama haberiniz olsun artık rahat bir lokma boğazınızdan geçmiyecek. Eğer bu evlerin içine girmediyseniz, o çocuklarla, ihtiyarlarla birkaç dakika bile olsa konuşmadıysanız, inanın bir tarafınız eksik demektir.

Sizi görünce sevinen bu insanlarla sevin çinizi paylaşın.

Paylaşın ki size insan desinler....

Körfez
www.gemlikkorfezgazetesi.com
adresini tıklayın

Körfez
GÜNLÜK SİYASİ GAZETE

Başbakan Recep Tayyip Erdoğan, yeni bir uygulama olarak Orhangazililer'den okul yapmalarını ve devlete kiralamalarını istedi

"Okul yapın kiralayalım"

Başbakan Recep Tayyip Erdoğan, 2 günlük Bursa gezisinde Orhangazi ve Gemlik ilçe kongrelerine katıldı, hükümetin icraatlarını anlattı. Enflasyonun düştüğünü söyleyen Başbakan Erdoğan, daha sonra AKP Grup Başkan vekili ve Bursa Milletvekili Faruk Çelik'i hastanede ziyaret etti. Partisinin teşkilat toplantısına katıldı. Çevre yolunu ve Acıbadem Bursa Hastanesi'nin açılışlarını da yapan Başbakan Erdoğan, daha sonra Bursa'dan ayrıldı.

Başbakan Recep Tayyip Erdoğan, önceki gün AKP Orhangazi ilçe kongresine de katıldı. Başbakan Erdoğan yaptığı konuşmada, Orhangazi'de 'parası olup da ne yapayım diye düşünenlere' seslenerek, *"Okul yapın kiralayalım. Devlet'ten sağlam kiracı olur mu? Okul eksiği kalksın, çocuklar rahat okusun"* dedi.

Erdoğan, 'Sağlık Kentleri Projesi'ni de yaşama geçireceklerini, yabancı doktorlara Türkiye kapılarını açacaklarını anlattı.

SANDIK İKİ YIL SONRA

Muhalefete de yüklenen Erdoğan, *"Durup dururken gensoru verdiler, cevaplarını aldılar. Allah bu muhalefeti başımızdan eksik etmesin."* dedi.

Seçimin 'zamanında' yapılacağını yineleyen Başbakan, *"Öncekileri nasıl siyasi mevta haline getirdiyseniz, bizi de göderirsiniz. Bu sizin en tabii hakkınız"* dedi.

YOĞUN GÜVENLİK ÖNLEMİ ALINDI

Gemlik ve Orhangazi kongrelerine katıldıktan sonra Çevre Yolu'nda kısa bir tur atan Başbakan, ardından silahlı saldırıya uğrayan Grup Başkanvekili Faruk Çelik'i hastanede ziyaret etti. Akşam Çelik Palas'ta parti teşkilatıyla biraraya gelen Erdoğan, program boyunca olağanüstü önlemlerle korundu.

Başbakan Erdoğan, daha sonra Bursa'ya gitti. Feribotla önce Yalova'ya ardından da Orhangazi'ye gelen Erdoğan ilk olarak partisinin Orhangazi teşkilatının 2. olağan kongresine katıldı. Erdoğan, burada yaptığı konuşmada, Türkiye'yi eğitim, sağlık, adalet ve emniyet olmak üzere 4 temel taş üzerinde yükselttiklerini kaydederek, "3Y" adını verdiği yolsuzluklarla müca dele, yoksullukla mücadele ve yasakla mücadele konu suna önem verdiklerini vurguladı.

Konuşmasında hükümetin icraatlarından örnekler veren Erdoğan, eğitimde ciddi adımlar atıldığını ifade ederek, okula gönderilmeyen 700 bin kız öğrenciden 175 bininin "Haydi Kızlar Okula" kampanyasıyla okula başladığını söyledi. İlköğretim öğrencilerine bedava kitap dağıtıldığını hatırlatan Erdoğan, önümüzdeki yıldan itibaren de lise öğrencilerine bedava kitapverileceğini dile getirdi.

"OKUL YAPIN, DEVLETE KİRALAYIN.."

Yeni bir uygulama olarak Orhangazililer'den okul yapmalarını ve devlete kiralamalarını isteyen Erdoğan, bu yeni sistemle okul eksikliğinin giderilmesini amaçladıklarını söyledi.

Vatandaşların okul yaparak devlete kiraya verebileceklerini anlatan Erdoğan, *"Devletten daha sağlam kiracı olur mu? 20-30 yıllığına kiralarsınız, böylece Türkiye genelinde okul eksikliği kalksın. Öğrenciler okul sıralarında tıkış tıkış oturmasın. İkili*

Başbakan Recep Tayyip Erdoğan

degil, tekli eğitim olsun" dedi.

Erdoğan, şöyle devam etti: *"Sağlık kentleri kuracağız. Ama yatırımı biz yapma yacağız. Ulusal ve uluslararası yatırımcılar yapacak. Yabancı doktorların Türkiye'ye hizmet vermesi için de yasal düzenleme yapacağız. Böylece hastamız yurtdışına tedavi için gitmeyecek. Doktoru Türkiye'ye getirip, hizmeti ayağa getireceğiz."*

"SANDIK YAKLAŞIK 2 YIL SONRA..."

Başbakan Erdoğan, genel sağlık sigortasının da yürürlüğe girmesi için çalışmalar yapıldığını, hayvancılık ve tarımda atılan adımların da hızla devam ettiğini söyledi. Erdoğan, şöyle konuştu: *"Sandık yaklaşık 2 yıl sonra önünüze gelecek. Geldiğinde de bizden öncekileri nasıl siyasi mevta haline getirdiyseniz, san dık denilen o mezara gömdüy seniz, o zaman bizi de gönderirsiniz. Bu sizin en tabii hakkınız."*

"ŞİMDİ DE OLUR"

Genel seçimlerden sonraki 5 yılda milli geliri 10 bin dolara çıkarmayı hedefle diklerini kaydeden Erdoğan, bunun gerçekleşmemesi için hiçbir neden olmadığını söyledi. *"Başkaları yapıyor da biz niye yapamı yoruz? Tarihte bu olmuş. Buradan Hint Yarımadası'na donanma göndermişsin. Şimdi de olur"* diyen Erdoğan, şunları kaydetti: *"Şimdi niye olmasın? Ama bunu hazmedemeyenler var. Kendisine güvenemeyenler yok mu bu ülkede, var. Afedersiniz, kendi korkaklıklarını, kendi ürekkliklerini kalkıp bu iktidara mal etmek isteyenler yok mu bu ülkede, var. Önce onların haddini bilmesi lazım. Bu iktidar Allah'tan başka kimseden korkmaz. Bunu bilmeleri lazım. Bizim iki hesabımız var. Bir halka, iki hakka. Biz bu hesabı vermenin muhasebesini yapıyoruz. Ama buna rağmen dizginler kaçmıyor mu, kaçıyor kardeşim. Şu anda bir Kapıkule olayını yaşadık. Şu anda yargı süreci devam ediyor. Bundan önce yaşananlar var. Devam ediyor. Neler var, neler... İsterdik ki insanımız ne yazık ki bu değerlerinden kayba uğramasın. Ama çok ciddi manada burada değer kaybına uğramışız. İşte bunu yeniden kazanmamız lazım. Bu ahlak değerlerine yeniden ulaşmamız lazım. Tüyü bitmemiş yetimin hakkını koruyacağız ki söylediklerimiz gerçekleşsin."*

"MARKETLERE GİDERİM.."

Enflasyonun düştüğünü de anlatan Erdoğan, *"Zaman zaman marketlere giderim. Öyle davul zurnayla gitmem, yalnız giderim. Bazen arkadaşlarımı gönderirim. İstatistik Enstitüsü'nün rakamları da ortada. Bu konuda gerçek bir düşüş var. Türkiye'nin gerçekleri budur. Ben sizi hayal aleminde yaşatmadım, gerçek lerle iç içe yaşattım"* diye konuştu.

Konuşmasının ardından Başbakan Erdoğan'a Orhangazispor'un flaması ile 12 numaralı üzerinde "Recep Tayyip Erdoğan" yazılı forması hediye edildi.

Başbakan'ın katıldığı Orhangazi kongresini ilçe teşki latı kurulduğundan bu yana başkanlığını yapan Neşet Çağlayan kazandı. Tek listeyle gidilen kongrede Çağlayan oy kullanan 217 delegeden 214'ünün oyunu aldı.

Başbakan Erdoğan, Orhangazi kongresinden sonra AKP Gemlik kongresine katıldı.

Erdoğan, Gemlik'teki kongreden çıkarken korumalarının uyarısına rağmen halkın arasına girdi ve vatandaşlarla selamlaştı.

Erdoğan Gemlik'ten dönerken açılışını yapacağı Çevre Yolu'nda makam otosuyla kısa bir gezi yaptı. Bu gezinin ardından UÜ Tıp Fakültesi'ne geçen Başbakan, 15 gün önce Nilüfer kongresine girereken silahlı saldırıya uğrayan AKP Grup Başkanvekili Faruk Çelik'e geçmiş olsun ziyaretinde bulundu.

Erdoğan'ın üniversiteye giriş çıkışlarında olağanüstü güvenlik önlemleri alındı. Başbakan'ın koruma sayısının da artırıldığı gözden kaçmadı.

Ziyaretinin ardından Çelik Palas'a giden Başbakan Erdoğan, burada partisinin teşkilat toplantısına katıldı. Toplantı öncesi Büyükşehir Belediye Başkanı Hikmet Şahin'le biraraya gelen Erdoğan, Merinos projesinin maketi yanında Şahin'den bilgi aldı.

Başbakan dün ilk olarak Çevre Yolu'nun hizmete açıp, FSM Bulvarı üzerindeki Acıbadem Bursa Hastanesi'nin resmi açılışını yaptı. Başbakan, BTSO Arıtma Tesisleri'ni de hizmete açtıktan sonra Bursa'dan ayrıldı.

Sırası Geldikçe

İnan TAMER

Balık Hali nereye?

Bundan böyle yeni çıkarılan yasa gereğince balıkçılık Avrupa Birliği normlarına uygun olarak yapılacak.

Balıkcı teknelerine konulan aletlerle, balıkçı teknelerinin denizlerde nerede olduğu, nasıl balık avladıkları kurulacak denetim merkezlerinden denetlenecek.

Denizlerde yasal olmayan hiçbir avlanma yapılamayacak, aletlerle donatılmamış tekneler avlanamayacak.

Balıkçıların AB normlarına göre denizlerde balık avlamalarını kontrol için Türkiye genelinde 38, Marmara'da 5 'Balık Giriş Noktası' belirlenmiş bulunmaktadır.

Belirlenen Marmara'daki 5 Balık Giriş Noktası'ndan biri de Gemlik'tir.

'Balık Giriş Noktası' Merkezi şu andaki Balık Hali bitişiğindeki alan üzerinde tasarlanan noktadır.

Balık giriş noktasında 3 su ürünleri mühendisi görev yapacak. Tam donanımlı araçlarla Türkiye'deki diğer Balık Giriş Noktaları arasında iletişim sağlanabilecek.

Bu uygulamalarla avlanan balıklar kayıt altına alınarak, vergi gelirlerinde artışlar sağlanabilecek.

Bunların hepsi iyi güzel de. Gemlik giriş noktasından girecek balıklar nerede pazarlanacak? Nasıl muhafaza edilecek?

Üstün teknoloji ile donanımlı Balık Hali Gemlik'te mi kurulacak?

Balık Hali'nin Bursa Büyükşehir Belediyesi'nin Uludağ Üniversitesi'nin tahsis ettiği 200 dönümlük arazi üzerinde kuracağı söylenen sebze ve meyve halinde yer alıp, almayacağı hakkında tereddütler var. Balık üreticileri ve bu işle iştigal edenler endişeli.

Balık Hali Gemlik'te kurulmayıp, Bursa'da olacaksa, Balık Giriş Noktası'ndan girecek balıkların sevkiyatı en kısa zamanda nasıl olacak? Araçlara yeterli otopark yeri nasıl sağlanacak?

Araç sırasını kim düzenleyecek? Trafiğin sıkışmaması nasıl sağlanabilecek?

En doğru ve isabetli olan Balık Hali'nin Gemlik'teki şimdiki pazarlamanın yapıldığı mahal. Bu yer yeniden frigrofik donanımla Balık Hali'ne dönüştürülmelidir.

Balık nazik bir gıda ürünüdür. Uzun süre gecikmeye gelmez, bozulur. Süratle sevk edilmesi, elden çıkarılması, iyi korunması gereken bir üründür. Bu durum göz önünde tutularak Balık Hali, Balık Giriş Noktası yanıda kurularak bütünlük sağlanmalıdır. Bu yolla ürünün zarar görme ihtimali asgari seviyeye indirilmelidir.

Bir de şu var.. Balık Giriş Noktası denizlerde avlanan balıkların mecburi giriş yeri olacak yurdun herhangi bir giriş noktasından veya Balık Hali'nden Gemlik'li tüccar tarafından satın alınacak balıklar, Gemlik Balık Giriş Noktası'nda getirilip girişi yapılacak, ondan sonra mı balıkçı esnafına veya lokantalara satılacak?

Bu konunun yetkililerce açıklığa kavuşturulmasının da yarar var..

Bu güne kadar küçük tekne ile tuttuğu 5-10 kg balıkla geçimini sağlayanlar ne olacak derseniz söyleyeyim onlar AB oltasına yem olacak..

Üstünde ömürlerini geçirdikleri, ekmeğini çıkardıkları denizlerin seyircisi olacak, bakıp bakıp haline ağlayacak...

Oriflame ev hanımlarına para kazandırıyor

Emin Dalkıran Kordonu Kampüs Kafe'de biraraya gelen Oriflame Direktörü, liderler ve ev hanımları hem iş görüşmeleri yaptılar, hem de eğlendiler

Seyfettin ŞEKERSOZ

Doğrudan satış, üretimden halka ve arkadaştan arkadaşa satışla kendini özellikle ev hanımlarına sevdiren Oriflame kozmetik ürünleri toplantıları süruyor. Önceki gün Emin Dalkıran Kordonu Kampüs Kafe'de bir araya gelen Oriflame Direktörü Fatma Kurt'unda katılımıyla hem eğlendiler hem de iş görüştüler. Oriflame Liderleri Hanife Kuzey, Çiğdem Yeren ve Semra Önder'in de katıldığı toplantıda liderler gruplarına belgelerini verirken seviye atlayanlara rozetleri takıldı. Özellikle evlerinden arta kalan boş zamanlarını değerlendirmek açısından kadınların büyük ilgisini çeken Oriflame Kozmetik Ürünleri, bayanlara kazanç fırsatı da tanıyor. Bitki özlü oluşu ve eşit fırsat yaratımı ile hanımlar arasında kazanç kapısı yaratan Oriflame Kozmetik ürün direktörü Fatma Arat, bu tür toplantıları sürekli yapacaklarını söyledi.

BURSA HAKİMİYET VE KENT GAZETELERİNE İLAN ve REKLAM ALINIR

Her türlü alım-satım, eleman ilanlarınız ve reklamlarınız için bizi arayın

KÖRFEZ REKLAM

İstiklal Caddesi Bora Sokak No : 3/B GEMLİK
(Akbank aralığı Stüdyo Prestij yanı
Tel : (0.224) 513 96 83 Fax : 513 35 95

'Gemlik Körfez' internette

Gazetemizi www.gemlikkorfezgazetesi.com adresinden okuyabilirsiniz

Bursa'da 2 çocuk annesi öldürüldü

- Bursa'da 2 çocuk annesi bir kadın, darp edildikten sonra başına bira şişesiyle vurularak öldürüldü. Edinilen bilgiye göre, olay merkez Osmangazi İlçesi'ne bağlı Çekirge Mahallesi Bölüm Sokak'ta önceki gece saat 22.30 sıralarında meydana geldi. Müzisyenlik yapan M.Ş.'nin (29) dini nikahlı eşi Yağmur Taku'dan (29) haber alamayan komşuları, durumu polise bildirdi. Olay yerine gelen ekipler, evin kapısını kırarak içeriye girdiklerinde çıplak olan Yağmur Taku'nun cesediyle karşılaştı. Evin çevresini güvenlik şeridine alan cinayet masası ekipleri, incelemelerde bulundu. 2 çocuk annesi olduğu öğrenilen Taku'nun, kimliği belirsiz bir şahıs tarafından darp edildikten sonra başına bira şişesiyle vurularak öldürüldüğü tespit edildi. Durumu haber alan Taku'nun yakınları ise sinir krizleri geçirdi. Yağmur Taku'nun cesedi nöbetçi Cumhuriyet Savcısı'nın incelemesinin ardından otopsi için Adli Tıp Kurumu Morgu'na kaldırıldı. Olayla alakalı çok yönlü soruşturma başlatan polis, öldürülen Taku'nun dini nikahlı eşi M.Ş.'yi arıyor. Hırsızlık suçundan çok sayıda kaydı olduğu öğrenilen M.Ş.'nin komşuları ise, olay gecesi eve alkollü bir şekilde gelen M.Ş.'nin eşiyle bir süre tartıştıktan sonra 2 çocuğu da yanına alarak evden uzaklaştığını iddia etti.

BAE İstanbul Başkonsolosu Massaud Başkan Hikmet Şahin'i ziyaret etti

Birleşik Arap Emirlikleri'nin yeni görevine başlayan İstanbul Başkonsolosu Essa Abdulla Massoud, Bursa Büyükşehir Belediye Başkanı Hikmet Şahin'i Heykel Tarihi Bina da ziyaret etti.
Bursa Büyükşehir Belediye Başkanı Hikmet Şahin ile tanışma ve nezaket ziyaretinde bulunan Birleşik Arap Emirlikleri'nin İstanbul Başkonsolosu Essa Abdulla Massoud, ziyaret sırasında ortak çalışma alternatifleri konusunda görüş alışverişinde bulunurken, *"Bursa düzenli ve tertipli bir şehir. Bu özelliği daha şehir giriş inden anlaşılıyor. Ayrıca Bursa termal turizm yaz ve kış turizmi açısından Arap ülkeleri arasında çok farklı bir yere sahip"* dedi. Bursa'da olmaktan dolayı büyük bir mutluluk duyduğunu ifade eden Başkonsolos, *"Bursa'ya ilk defa geldim. Tarihi, mimarisi ve doğal güzellikleri beni çok etkiledi. İş ziyaretleri min yanı sıra tatil içinde bu güzel şehre gelmek için gün sayacağım"* diye konuştu.
Büyükşehir Belediye Başkanı Hikmet Şahin ise, Bursa'nın Arap ülkeleri arasında ayrı bir yeri olduğunu belirterek, iki ülke arasındaki siyasi, ticari ve kültürel işbirliklerinin güçlendirilmesi için her türlü çalışmayı yapmaya hazır olduklarını belirtti. Şahin, iki ülke arasındaki ticaret hacminin istenilen düzeyde olmadığını ifade ederek, *"Bursa, Uludağ ve Termal Tesisleri ile Arap ülkelerinin en çok ilgi gösterdiği ve seyahat ettiği şehirlerin başında geliyor. Bursa'ya gelen Arap turistler, şehrimizi ikinci vatanları olarak görüyorlar. Güzelyalı-Yenikapı Hızlı Feribot ile Teleferik Projemiz hayata geçtiğinde Bursa'ya daha çok ilgi gösterecekler."* şeklinde konuştu.
Şahin, Başkonsolos Massoud'a Bursa'nın meşhur havlusu ile kentin tanıtıldığı bir kitap hediye etti.

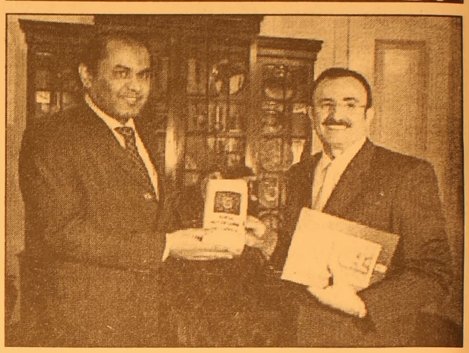

HLARA
KEBAP ve YEMEK SALONU
Bircan Görür
Cağ Kebabı & Çorba Çeşitleri & Etli Yemekler
Sebzeli Yemekler & Izgara Çeşitleri
Salatalar & Tatlılar
Farklı bir ortamda kaliteli servis ile hizmetinizdeyiz

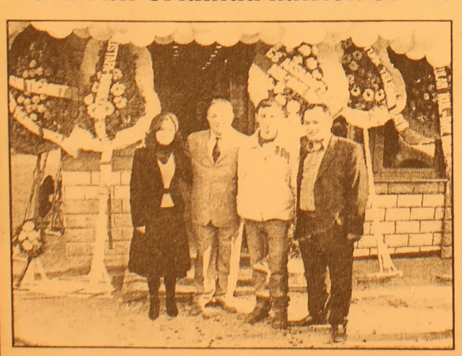

EV ve İŞYERLERİNE SERVİSİMİZ VARDIR
BİR TELEFON KADAR YAKINIZ

Gazhane Caddesi 1 Nolu Aralık Topçular Apt. No : 44/ A (Adliye Binası karşısı)
Tel : (0.224) 514 20 20 GEMLİK

İlaç harcamalarına gözaltı

Devlet memurları, sözleşmeliler ve yakınlarının sağlık harcamalarını disipline edecek Reçete Kontrol Sistemi, Haziran ayında uygulamaya giriyor.

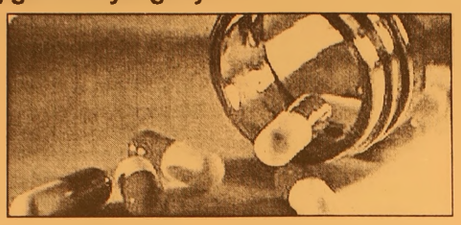

Pilot uygulaması Ankara'da gerçekleştirilen sistemle fazla ve gereksiz ilaç kullanımı, kamu görevlilerinin sağlık karneleriyle üçüncü kişilere ilaç alınması ve ilaçla ilgili diğer usulsüzlük ve suistimaller önlenecek.

Sistem için öncelikle Ankara'da Say 2000i'de 2,5 milyon dolayındaki devlet memuru ile bunların eş-çocukları ve bakmakla yükümlü oldukları diğer aile bireylerinin kimlik bilgilerinin yeralacağı bir sağlık kütüğü oluşturulacak.

Maliye Bakanlığı, Reçete Kontrol Sistemini Emekli Sandığı'nın sağlık sisteminde de yararlanarak hayata geçirecek. Yeni sistem ile birlikte, halen Emekli Sandığı'nın sağlık sistemine bağlı olan eczaneler, Maliye Bakanlığı'nın Say 2000i sistemi ile de ilişkilendirilecek. Doktor kontrolünden geçen kişiler, reçete ile eczaneye geldiğinde, eczacı, şimdiki gibi Emekli Sandığı'nın sağlık sistemine girecek. Ancak, kurulacak yeni sistem ile önce Say 2000i'ye bağlanacak. Burada reçete ile eczaneye gelen kişiye yönelik kimlik tespiti yapılacak. Kimlik tespitinde, söz konusu kişinin gerçekten kamu görevlisi ya da onun bakmakla yükümlü olduğu kişilerden birisi olup olmadığı sorgulanacak. Elektronik ortamda birkaç saniyede tamamlanacak bu işlemin ardından Emekli Sandığı'nın sağlık sistemi devreye girecek ve ilaç sorgulamasına geçilecek.

Verilen ilacın kişinin cinsiyetiyle uyumu, dozaj ve süre koşullarına uygunluk ile eşdeğer ilaç olup olmadığı ve daha önce verilip ve rilmediği gibi ilaçla ilgili teknik sorgulama sonucu herşey normal ise sistem "Okey" verecek ve ardından java döküm listesi çıkacak. Hastaya ilacı verecek olan eczane, fiyat küpurlarını reçetenin arkasına ekleyerek, faturayı kişinin ya da yakınının çalıştığı kurum adına düzenleyecek. Saymanlığa gelen faturalar da, kimlik ve tıbbi denetimi doğrudan sistem yaptığı için burada ayrı bir kontrole tabi tutulmadan ödenecek. Reçete kontrol sistemi ile birlikte hem ilaç alımı, hem de ödemelerdeki gecikmeler önlenecek ve ilaçla ilgili usulsüzlükler son bulacak.

İçki ve uyuşturucuya karşı hutbe

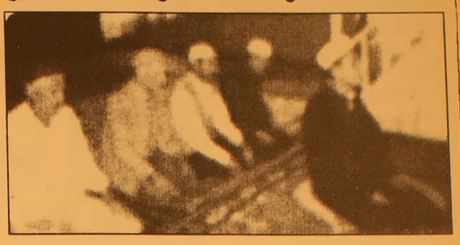

Diyanet İşleri Başkanlığı, vatandaşlara içki ve uyuşturucunun zararlarını hutbe ile anlatacak. Diyanet İşleri Başkanlığı'nca hazırlanan "İçki ve Uyuşturucunun Zararları" konulu hutbe, 24 Şubat Cuma günü camilerde okunacak. İslam dininin insan sağlığına büyük önem verdiği vurgulanan hutbede, beden ve ruh sağlığına zarar veren şeylerin yenilmesi, içilmesi, kullanılması ve hangi yoldan olursa olsun vücuda alınmasının kesinlikle yasaklandığı hatırlatıldı.

Hutbede, "Müslüman, içkinin ve uyuşturucunun her çeşidinden mutlaka sakınmalı, bu zararlı maddeleri kullanmaya teşvik edici ortamlardan kendisini uzak tutmalıdır" önerisinde bulunuldu.

İçkinin vücudu tahrip ederek birçok hastalıklara sebep olduğuna, kişide fiziksel ve ruhsal bağımlılığa yol açtığına işaret edilen hutbede, aklın ve zihnin en büyük düşmanı olan uyuşturucunun da, insanın uyum gücünü zaafa ve iflasa götürdüğü, aileden, toplumdan ve çevresinden koparak, yalnızlığa, bunalıma ve sorumsuzca bir hayata mahkum ettiği vurgulandı. Hutbede "Bağımlıyı adeta yaşayan bir ölü haline getirmektedir" denildi.

Hutbede, şu görüşlere yer verildi: "İntiharların, cinayetlerin, her türlü fuhuş, gasp ve anarşinin temelinde alkol ve uyuşturucu vardır. İç ve dış düşmanların en tahripkar silahı da yine alkol ve uyuşturucudur. İnsanın, kendi sağlığını kendi elleriyle bile bile tahrip etmesi ne kadar acıdır. 'Bir kere kullanmakla bir şey olmaz' diyerek içki, uyuşturucu ve sigara gibi zararlı maddelerin pençesine düşenlerin bir daha bunlardan kurtulması kolay olmamaktadır. Bu bakımdan zararlı maddelerden uzak duralım. Hem kendimize hem de aile ve çocuklarımıza sahip çıkalım, geleceğimizin teminatı yavrularımıza ve gençlerimize güzel örnek olalım."

Yoksulluk sınırı bin 922 YTL

Türkiye Kamu-Sen, 4 kişilik ailenin Ocak ayı yoksulluk sınırını bin 922 YTL 25 YKR olarak hesapladı.

Türkiye Kamu-Sen'in hesaplamalarına göre, Aralık 2005'te bin 900 YTL 44 YKr olan 4 kişilik ailenin asgari geçim haddi (yoksulluk sınırı), geçen ay 21 YTL 81 YKr (yüzde 1.14) artarak bin 922 YTL 25 YKr'ye yükseldi. Çalışan tek kişinin açlık sınırı ise aynı dönemde 2 YTL 25 YKr (yüzde 0.30) artarak 729 YTL 39 YKr'den 731 YTL 64 YKr'ye çıktı.

Türkiye Kamu-Sen'den yapılan açıklamada, geçen ay itibariyle ortalama 803 YTL 58 YKr maaş alan bir memurun, ailesi için yaptığı gıda harcamasının, maaşının yüzde 52.67'sine, konut giderinin ise yüzde 36.11'ine karşılık geldiği ifade edildi.

Böylece, ortalama memur maaşının yüzde 88.78'ini yalnızca gıda ve barınma harcamalarına ayırmak zorunda kaldığı kaydedilen açıklamada, "Ortala ma maaşla geçinen bir memur ailesinin ulaşım, sağlık, eğitim, haberleşme, giyim gibi diğer zorunlu ihtiyaçlarını karşılaması için Ocak ayı maaşından geriye yalnızca 90 YTL 16 YKr (yüzde 11.22) kalmıştır" denildi.

Laptop alan öğretmene 41 $ iade

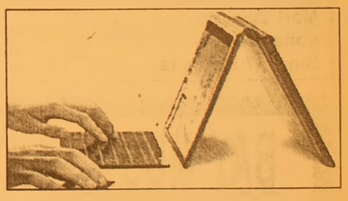

Milli Egitim Bakanlığı'nın (MEB) Vakıflar Bankası ile ortaklaşa yürüttüğü "Her Öğretmene Diz Üstü Bilgisayar Kampanyası" kapsamında sürpriz bir geri ödeme yapılacağı açıklandı.

Milli Egitim Bakanlığı'nın (MEB) Vakıflar Bankası ile ortaklaşa yürüttüğü "Her Öğretmene Diz Üstü Bilgisayar Kampanyası" kapsamında sürpriz bir geri ödeme yapılacağı bildirildi.

MEB'in Microsoft ile yaptığı görüşmeler sonucunda bilgisayarlardaki (laptop) yazılımlar karşılığı, öğretmenlere 41.15 dolar ödenmesi kararlaştırıldı.

Eylül 2005'te sona eren kampanyada birinci gruptaki Toshiba Satellite (bin 62 dolar), ikinci gruptaki Exper Aktive, Casper Prestige, KRN Mobilus (866 dolar) marka ve model bilgisayarlar satışa sunuldu.

MEB'e bağlı, emekli ve özel öğretim kurumlarındaki tüm öğretmenler, üniversite lerdeki öğretim görevlileri düşük faizli tüketici ihtiyaç kredisi kullanarak bilgisayarlara sahip oldu.

Kampanya kapsamında bilgisayar satın alanlara TR-NET tarafından 3 aylık ücretsiz ve sınırsız internet erişim paketi verildi.

Öğretmenler, bilgisayarlara 3 yıl garantiyle satın aldı.

Hesaplara yatırılacak Kampanyada fiyatlara bilgisayarlardaki Microsoft yazılımları (kelime işlemci programlar, işletim sistemi, web tarayıcısı) da dahil edildi.

MEB'in Microsoft ile yaptığı görüşmeler sonucunda bilgisayarlardaki yazılımlar karşılığı öğretmenlere 41.15 dolar (yaklaşık 55 milyon) ödenmesi kararlaştırıldı. Edinilen bilgiye göre; ödemeler martta başlayacak. Laptop sahibi olan 83 bin 419 öğretmene MEB, 3 milyon 432 bin 691 dolar geri ödeyecek.

Yazılım karşılığı tutar öğretmenlerin kampanya kapsamında Vakıfbank'a bildirdikleri hesaplarını yatırılacak.

Türkiye'de 11 milyon yeşil kartlı var

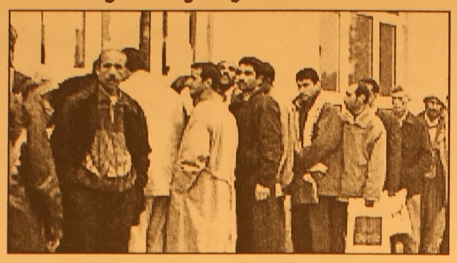

Sağlık Bakanı Recep Akdağ, Türkiye'de 11 milyon Yeşil Kartlı kişinin bulunduğunu bildirdi.
Hatay Milletvekili Mehmet Erarslan'ın yazılı soru önergesini cevaplayan Bakan Akdağ, 25 Ocak 2006 tarihi itibariyle ücretsiz sağlık yardımından yararlanan kişi sayısının 10 milyon 968 bin 681 olduğunu kaydetti.
Akdağ, 1950 yılında hastane sayısının 301, 3 bin 647'si uzman, 3 bin 248'i pratisyen olmak üzere, toplam doktor sayısının ise 6 bin 895 olduğunu hatırlatarak, 1997 yılında ise hastane sayısının bin 120, doktor sayısının ise 73 bin 659 olduğunu ifade etti.

KPDS başvuruları bugün başlıyor

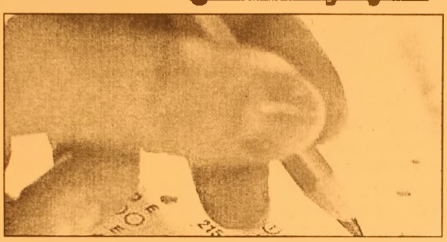

Kamu Personeli Yabancı Dil Bilgisi Seviye Tespit Sınavı'na (KPDS) başvurular bugün başlıyor.
Yabancı dil tazminatı almak isteyen kamu personeli ile yatırım hizmetlerinde çalışmaları nedeniyle maktu yabancı dil tazminatından yararlanmak isteyen teknik personel, yabancı dil bilgi seviyesini belirlemek amacıyla yapılacak Kamu Personeli Yabancı Dil Bilgisi Seviye Tespit Sınavı'na başvurular bugün başlayıp 1 Mart 2006'da sona erecek.
Sınav, 7 Mayıs'ta Ankara ve Lefkoşa'da, başvuran aday sayısı fazla olduğu takdirde ise bu yerlerin yanı sıra diğer büyük şehirlerde yapılacak.
Sınav, Almanca, Arapça, Bulgarca, Çince, Danca (Danish Dili), Farsça, Fransızca, Hollandaca (Dutch dili), İngilizce, İrlandaca, İspanyolca, İtalyanca, Lehçe, Macarca, Portekizce, Rumence, Rusça, Sırpça ve Yunanca dillerinde yapılacak. Ancak, yatırım hizmetlerindeki çalışmaları nedeniyle yabancı dil tazminatından yararlanmak isteyenler, sadece Almanca, İngilizce ve Fransızca'dan sınava girebilecek.

BAY MUSTAFA ÖZALP EMLAK'TAN

Her Çeşit Emlak
Alım,Satım ve Kiralama Hizmetleri
Daire, Zeytinlik, Villa, Dükkan, Arsa, Arazi

TAPU TAKİP İŞLERİ YAPILIR
ACİL SATILIK ve KİRALIKLARINIZ İÇİN BİZİ ARAYINIZ

I. Kordon'da Asansörlü, Kaloriferli. Lüks Eşyalı SATILIK
120m2 Asansör ve Kaloriferli, I. Kordonda Satılık Daire
3 Ayrı Daireli Müstakil Ev (Bahçe İçinde)Yeni Devlet Hastanesi Altı
Eski Pazar Cad. 100 m2 Dükkan, Serçe Sokak 54 m2 2 dükkan
Eski Sahilde 3+1 110 m2 asansörlü, kombi kaloriferli daire
Bag-Kur Sanayi Sitesinde 185 m2 çekme katlı, içindeki yeni atarı makineleriyle satılık dükkan. Önünde 115 m2 Bahçeli
K.Kumla'da Ayazma Mevkii 6 Dönüm Zeytinlik

Yalova'da Termal Barajı'nın altında 408 m2 arsa - Çınarcık, Yalova 448.54 m2 arsa
Termal Barajı'nda 407.77 m2 arsa
Termal Girişinde 433.02 m2
Termal yolu Gülerce Villalarının altı 9880 m2 arsa
Umurbey'de 12 dönüm arazi ve Azot kavşağına 400 m2 uzaklıkta

Trafik, Kasko Dask, Acıbadem Sağlık ve Her Türlü Sigorta İşlemleri Yapılır.
ŞEKER SİGORTA
Macide ÖZALP
Tel:513 24 74 Fax: 514 10 21

"Sokak güvenliği genelgesi 81 ile gönderildi

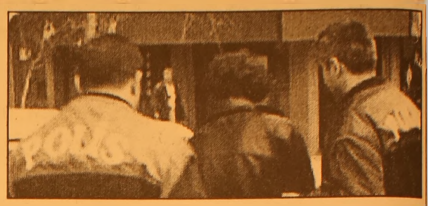

İçişleri Bakanı Abdülkadir Aksu, suçla mücadelede başarı elde edebilmek için öncelikle suçun önlenmesi gerektiğine dikkat çekerek, "İşlenmiş olan suçun soruşturma işlemlerinin hızlı ve etkin şekilde yapılması ve suçluların adli makamlar tarafından cezalandırılmasıyla mümkündür" dedi.
İçişleri Bakanı Abdülkadir Aksu, "Önleyici Güvenlik Tedbirleri" adı altında 81 İl Valiliği'ne gönderdiği genelgede, son yıllarda hızlı kentleşme, nüfus artışıyla sosyal ve ekonomik nedenlerle meydana gelen suç tür ve sayılarında farklılaşma gözlen diğini ifade etti.
Devletin en önemli varlık sebeplerinden birisinin de egemenliği altındaki herkesin güvenlik içinde yaşamasını sağlamak olduğunu belirten Aksu, "Suçla mücadeledeki başarı, öncelikle suçun önlenmesi, işlenmiş olan suçun soruşturma işlemlerinin hızlı ve etkin şekilde yapılması ve suçluların adli makamlar tarafından cezalandırılmasıyla mümkündür. Kolluk kuvvetlerimiz her zaman olduğu gibi vatandaşların huzur ve güvenliğini sağlamak için yürürlükteki mevzuat çerçevesinde yapmış oldukları fedakar ve özverili çalışmalar yanında, kötü niyetli kişi ve çevrelerin, halkın güvenlik güçlerine olan güvenini zedeleyecek ve kamu düzenini bozmaya yönelik faaliyetlerini yakından izleyerek, gereken tedbirleri zamanında ve eksiksiz alacaktır" dedi
Suçun önlenmesi için alınan ve alınması gereken tedbirlerin yürütülmesinde ihmal veya kayıtsızlık gösteren personele müsamaha gösteril meyeceğini ve bu durum karşısında haklarında yasal işlem yapılacağını ifade eden Aksu, "Ayrıca uygulamada oluşan tereddütler ve karşılaşılan sorunların giderilmesi için Bakanlığımca gerekli mevzuat değişiklik çalışmaları başlatıl mıştır" şeklinde konuştu.
Yapılacak mevzuat değişikliklerinde önleyici güvenlik tedbirleri şu şekilde belirtildi:
"- Uygulanacak önleyici tedbirin çeşidi, uygulama yöntemi, alanı, kapsamı, zamanı ve süresi öncelikle objektif kıstaslar göz önüne alınarak, suçların yoğunlaştığı zaman, yerler ve suç türleriyle suç işlemeye meyilli kişiler hakkındaki bilgilerle yapılacak suç analiz çalışmaları doğrultusunda belirlenecektir.
- Yapılan araştırmalar da, devriye hizmetinin suçlular üzerin de caydırıcı olduğu ve bu hizmet saye sinde genel kolluk kuvvetlerine bilgi akışının daha verimli hale geldiği ve devriye hizmeti yapan personelin zamanının yüzde 80-85'ini sosyal hizmet fonksiyonuna ayır dığı, bunun da polis-halk diyalogunun gelişmesine önemli katkılarda bulunduğu tespit edilmiştir. Bu nedenle azami imkan ve kabiliyetler ölçü sünde sayısı artırıl mış motorize ve yaya devriye ekipleriyle sokak hakimiyeti sağlanacaktır.
- Önleyici güvenlik tedbirlerinin temelini oluşturan motorlu devriye ekiplerinin seyir halindeyken suça meyilli kişilerin tespiti, suça ilişkin unsurları belirleme ve suç işleyenin caydırılmasında yetersiz kaldığı görüldüğünden, devriye hizmetleri ağırlıklı olarak resmi kıyafetli ve yaya olarak icra edilecektir.
- Motorize devriye ekipleri olaylara en seri şekilde müdahale ederek, el koydukları olayları ilgili birimlere teslim edecek, bunun dışında belirlenen görev bölgesinde devriye görevini ifa edecektir. Bu ekipler halkın yoğun olduğu bölgelerle yaya devriye görevlen dirme imkanı bulunmayan yerleşim yerlerinde görevlen dirilecektir.
- Devriyeler görev mahallerinde vatandaşlarımız tarafından daha kolay ulaşılabilen, rahatlıkla iletişim kurulabilen, ihbar, şikayet ve isteklerini kolaylıkla bildirebilecekleri bir irtibat görevlisi olarak çalışacaktır. Bu durum, yaya devriyelerin suçların önlenmesindeki etkinliğini artıracaktır.
- Devriyeler özellikle göreve sevk edilmeden önce sorumlu amirleri tarafından mutlak suretle görev bölgelerinin özelliği ve görevin niteliği hakkında bilgilendirilecektir.
- Işık ve ses önleyici kolluk hizmetlerinin en önemli unsurlarından biridir. Buna göre devriyeler göreve tam teçhizatlı ve donanımlı olarak sevk edilecek, görevli bulundukları güzergahlarında önceden olduğu gibi düdük çalmak suretiyle diğer devriyelerle haberleşirken, vatandaşa güvenlik ve huzuru sürekli kılmak için görevinin başında olduğunu hissettirecek, bu sayede suç işlemeye teşebbüs edebilecek kişilere de caydırıcı etkide bulunacaktır.
- Devriyeler görevli bulundukları güzergahta her an dikkatli ve duyarlı bulunacak, esnaf ve vatandaşlarla sürekli diyalog halinde olacak ve elde ettikleri tüm duyum ve bilgileri değerlendirerek gerektiğinde ilgili birimleri doğrudan veya amirleri aracılığıyla süratle bilgilendirecektir.

Türk insanı hep borç ödüyor

Dünya genelinde tüketicilerin yüzde 40'ının, ellerindeki parayı harcamak yerine tasarruf etmeyi tercih ettiği bildirildi. Türkiye'de ise zaruri ihtiyaçlar karşılandıktan sonra artan para, çoğunlukla kredi kartı ve diğer borç ödemelerine (yüzde 44) ayrılıyor.

ACNielsen'ın 42 ülkeden 23 binden fazla kişinin katılımıyla gerçekleştirdiği "2005 yılı Tüketici Güven Endeksi" araştırmasında, dünya ülkelerinin tasarruf eğilimleri ele alındı.

Araştırmaya göre, Asyalıların yüzde 52'si tasarruflarını kötü günlere saklamayı tercih ediyor. Bölgeler arasında dünyanın en tutumlu tüketicileri olan Asyalılar, birikimlerini çoğunlukla hisselere, fonlara ve emeklilik programlarına yönlendiriyorlar. Ülke olarak emeklilik fonlarına en fazla rağbet edenler ise Avusturyalılar.

Tüketici güvenindeki genel artış ve kişisel gelir durumunda olumlu beklentilere rağmen Avrupa ve Kuzey Amerika başta olmak üzere tüketicilerin para harcama konusunda hala temkinli davranıkları tespit edildi

Türkiye'ye bakıldığında da, kişisel gelir durumuna ait beklentileri, yüzde 55'lik kesim olumlu değerlendiriyor.

Bugünkü fiyatlar ve mevcut kişisel gelir göz önünde bulundurulduğunda sadece yüzde 30'luk kesim, "bulunduğu dönemi" yeni bir şeyler almak için doğru zaman olarak görüyor

Diğer ülkelerde olduğu gibi Türkiye için de iş güvenliği açısından daha olumlu bir hava görülürken, Türkiye harcamalar konusunda da daha temkinli davranıyor.

Dünya genelindeki

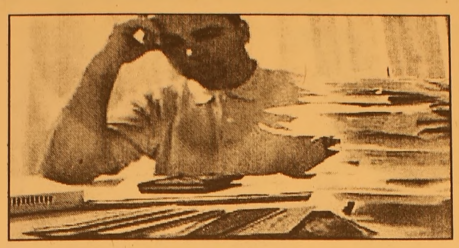

tüketicilere temel ihtiyaçlarını karşıladıktan sonra artan paraları ile ne yapmak istedikleri sorulduğunda, birikim yapmak ve sonra sırası ile ev dışı eğlence, yeni kıyafetler ve tatil istedikleri belirtiliyor.

Avrupalılar için temel harcamalardan sonra kalan para ile ne yapacakları sorulduğunda, ilk sırada yüzde 38 ile ev dışı eğlence ve yeni kıyafetler geliyor. Bu harcamaları yüzde 36 ile tatiller ve yüzde 35 ile ev dekorasyonu ve bakımı takip ediyor. Birikim yapmak ise yüzde 34 ile beşinci sırada yer alıyor.

Portekizli ve ABD'li tüketicilerin neredeyse dörtte biri temel ihtiyaçlarını karşıladıktan sonra ellerine para kalmadığını belirtiyorlar.

Aynı zamanda Türkiye, en az birikim yapabilen ve ABD, Porte kiz, Kanada, Fransa ile Hollanda'dan sonra diğer harcamalar ve birikimler için kendisine en az para kalan ülkelerden biri.

Bununla birlikte zaruri ihtiyaçlar için ayrılan para haricinde, Türkiye'de en fazla yeni teknolojilere, giyime ve ev dışı eğlenceye para harcanıyor.

"YTL'ye dikkat" çağrısı

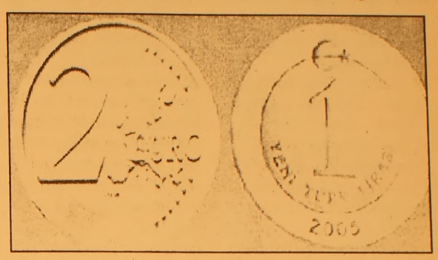

1 YTL'nin görünüş olarak 2 Euro'ya benzemesinin Yunan esnafların yoğun şikayetlerine neden olduğu bildirildi.

Yunanistan'da Neo Demoktatia Partisi'nin Avrupa Parlamentosu üyesi N. Vakalis, son günlerde Yunan esnafından YTL hakkında gelen yoğun şikayet üzerine konuyu Avrupa Konseyi'ne taşıyarak, iki para biriminin benzerliğinden dolayı piyasada artış göstermesi nedeniyle büyük bir sorun yaşandığını dile getirdi. Konsey, şikayetleri doğrulayarak, konu hakkında gerekli Türk mercileriyle görüşüldüğünü, para biriminin 2007'den itibaren yapılacak değişiklikten sonra herhangi bir sorun teşkil etmeyeceğini açıkladı. Yazılı ve görsel medyada yer alan haberde halka, iki parayı karıştırmamaları yönünde uyarılarda bulunuldu.

1 YTL ile 2 Euro'nun karıştırılma ihtimali nedeniyle otomatik gıda makinelerinde değişiklik yapıldığı, makinelerin Euro haricinde herhangi yabancı parayı kabul etmeyeceği duyuruldu.

1250 postacı alınacak

PTT Genel Müdürü Osman Tural, PTT'nin personel ihtiyacının karşılanması amacıyla 1250'si posta dağıtıcısı olmak üzere 3 bin personel alınacağını bildirdi.

Tural, son 5 yılda PTT'nin 10 bine yakın çalışanının emekli olduğunu ve ciddi bir personel açığı yaşandığını söyledi.

Başbakan Recep Tayyip Erdoğan ve Ulaştırma Bakanı Binali Yıldırım'ın, PTT'nin personel ihtiyacının karşılanması için talimat verdiğini bildiren Tural, "PTT'ye alacağımız personel sayısı yaklaşık 3 bin. Bunlardan 1250'si sınavla alınacak posta dağıtıcıları olacak" dedi.

Telekom'dan da 1200 personel alacaklarını belirten Tural, "Yeni alınacak personel, kurumumuzun yıllardır ihtiyaç duyduğu personel ihtiyacının giderilmesi, hizmetlerimizin daha kaliteli, istediğimiz ölçüde verilmesine önemli katkılar sağlayacaktır" diye konuştu. Personel alımıyla ilgili sonuç alınacak aşamaya geldiklerini ifade eden Tural, "Halen 29 bin personelimiz var. Bu sayı bundan 5 sene önce 40 bine yakındı. 5 yıl içinde 10 bin personel emekli olmak suretiyle kurumdan ayrıldı. Yeni personel alınmadığı için yaşlı bir personel portföyüyle karşılaşılıyor. Gişelerimize yeni aldığımız genç memurlar, aynı ortamda iş yapan arkadaşlarına oranla 3-5 kat daha fazla işlem yapıyor"dedi.

ELEMAN ARANIYOR

Bursa Serbest Bölgesi'nde bulunan otomotiv üzerine faaliyet gösteren firmamızda mühendislik ve satış bölümü için elemanlar alınacaktır. CV başvurularınız için Fax: 524 84 06

MÜHENDİSLİK: Üniversite Makine Mühendisliği bölümünden veya meslek Yüksek Okulu (Makina -Resim-Konstrüksiyon bölümlerinden) mezun

SATIŞ: Takım çalışmasına uygun, pratik ingilizcesi olan ofis programlarına hakim eleman.

- B Sınıfı ehliyeti olan
- Tercihen ingilizce bilen
- Katı modelleme programlarına hakim(Auocad, Autodesk, İnventör, Solidworks) 'Mühendislik Bölümü için'
- 35 yaşını aşmamış
- Askerlik hizmetini tamamlamış
- Gemlik'te ikamet eden
- Bay - Bayan

A.I.R OTOMOTİV KOLL. ŞTİ.

GRUP AİLE ÇAY BAHÇESİ

Cemiyetlere sandalye, masa, meşrubat, çerez temin edilir.

CEMİYET ORGANİZASYONU YAPILIR

Tel : (0.224) 513 06 70
GSM : (0.537) 491 31 30

ELEMAN ARANIYOR

Fabrikamızda çalışacak
Ön Muhasebe bilen tecrübeli
BAYAN ELEMAN ARANIYOR
Müracaat Tel: 514 00 60

ABONE OLDUNUZ MU?

Körfez GÜNLÜK SİYASİ GAZETE

ABONE OLUN OKUYUN OKUTUN

Müziğin ÖSS'ye hazırlanan öğrenciye etkisi

Erciyes Üniversitesi Mühendislik Fakültesi Öğretim Üyesi Yrd. Doç. Dr. Osman Coşkun, ÖSS'ye hazırlanan öğrencilerin daha başarılı olabilmeleri için beyin enerjilerini yükseltmeleri gerektiğini, bunun da 5000-8000 herz frekans aralığında sevdikleri müziği dinleyerek rahatlıkla sağlanacağını bildirdi.

Yrd. Doç. Dr. Coşkun, insanın mutluyken yaptığı her faaliyette olduğu gibi öğrenmede de keyif aldığını ve keyif alarak yaptığı her işte de başarılı olduğunu belirterek, öğrencilerin bu durumu sınava hazırlanırken rahatlıkla kullanabileceğini söyledi.

İnsan beyninde 100 milyar hücre bulunduğunu ve her bir hücrenin mikro elektrotlarla uyarıldığında +70 milivolt enerji ürettiğini vurgulayan Coşkun, "Beynin, elektriksel olarak şarj edilmesinde

kulaklar kaynak görevi görmektedir. Beyin hücrelerindeki elektriksel enerjinin azalması dikkat bozulmasına ve bitkinliğe sebep olmaktadır. Bu durumda beynin de bilgisayar gibi şarj edilmesi gerekir. Beyin hücrelerinin enerjiyle şarj edilmesi yollarından biri, 5000 ile 8000 herz arasında yüksek frekanslar ihtiva eden müziklerin dinlenmesidir" dedi.

Sigaradan ölenler 2020'de 2 katına çıkacak

Sigaradan ölenlerin sayısının 2020 yılına kadar iki katına çıkarak, yılda 10 milyonu bulması bekleniyor.

Dünya çapında 13-15 yaşları arasındaki 750 bin çocukla yapılan araştırmaya katılan uzmanlar, her yıl sigaradan ölenlerin gerçek sayısının tahmin edilenden çok daha fazla olabileceğini, özellikle genç kızlar arasında sigara içenler, duman altı olanlar ve diğer tütün ürünlerini kullananların sayısında önemli artış olduğunu belirttiler.

Önceki araştırmalarda sigara içen erkeklerin sayısının kadınlara oranla 4 kat fazla olduğu belirlenirken, son araştırmada bu oranın 2,3 kata düştüğü kaydedildi.

Bebekler yaramaz mı? Anlamanın 5 yolu

Bebeklerin, hareket ve kavrama özelliklerinin birbirinden farklı olduğu, yaramaz olup olmadığını anlamanın en kolay yolunun ise davranışlarından belli olacağı belirtildi.

Uzmanlar, bebeklerin afacan olup olmayacağını anlamanın 5 yolu için şu ipuçlarını veriyor:

"- Emeklemeden ayakta durmaya ya da yürümeye çalışır. Kazaya daha yatkındır. Çünkü normalde bebekler adım atmada uzmanlaşmadan

önce yürüme riskini alamaz. Eğer yürümeye çalışıyorsa deneme-yanılma yöntemiyle gelişim sürecini hızlandırıyordur.

- Her gördüğünü ağzına sokar. Eğer meraklıysa oyuncağı eline alır ve ağzına götürmeden önce inceler. Afacansa ilk tepkisi her şeyi hemen ağzına götürmek olur. Bu da muhtemel bir yutma ya da bogulma tehlikesi yaratabilir.

- Oyuncağının peşinde sürekli koşar, kimi zaman sendeler. Ani hareketleri vardır. Bu da herhangi bir şeye çarparak düşmesine ya da yaralanmasına neden olabilir.

- Sürekli gürültü çıkarır. Kendince hoşnutsuzdur. Tabak çanakla oynamaya bayılır.

- Yatakta yön değiştirir. Siz çevirdikçe o kendi istediği yöne doğru yatar. Asla aynı yöne bakmaktan hoşlanmaz.

SATILIK BÜFE

İskele Meydanı

Yakamoz Büfe

DEVREN SATILIKTIR.

0.532 551 28 31

'Gemlik Körfez' internette

Gazetemizi www.gemlikkorfezgazetesi.com adresinden okuyabilirsiniz

Anne sütü rakip tanımıyor

En doğal ve taze besin olan anne sütünün, bebeğin gelişiminde en önemli gıda olduğu belirtildi.

Anneyle çocuğu arasında gebelik döneminde başlayan gerek biyolojik gerekse duygusal birliktelik, emzirme süreciyle yeni bir boyut kazanıyor. Uzmanların ortak görüşü, yeni doğan için gerekli tek besin kaynağının anne sütü olduğu.

Emzirme, bebek için olduğu kadar anne için de vazgeçilmez bir sağlık koruma faktörü. Bebeğin zeka seviyesinden itibaren kendine güvenen bir insan olmasına kadar sosyal hayatla uyumu gerektiren tüm psikolojik altyapısı, emzirme döneminde temelleniyor. Sünni mamalar ve inek sütü, hiçbir şekilde anne sütünün yerini tutamıyor; çünkü anne sütü doğal bir bileşimden oluşuyor. Anne sütü içindeki koruyucu enzimler, bebeğin doğumundan erişkinliğine kadar görülebilecek muhtemel sağlık problemlerinin önüne geçiyor.

En doğal ve taze besin olan anne sütü steril, yani mikrop içermiyor. Hastalıklardan koruyucu antikorlar barındırıyor ve bebeğin direnç kazanmasını sağlıyor. Orta kulak iltihabı, solunum yolu enfeksiyonları, ishal, kusma, kolik ve menenjit gibi hastalıklara yakalanma riskini azaltan anne sütü, zihinsel gelişimi hızlandırıyor. Yüksek oranda demir içerdiğinden, anne sütüyle beslenen bebeklerde demir eksikliğine bağlı kansızlık görülmüyor. Bebeğin akciğer sağlığına ve olgunlaşmakta olan sinir sistemi gelişimine olumlu katkıda bulunan anne sütü, A vitamini deposu. Bu özelliğinden dolayı, anne sütüyle beslenen bebeklerde göz bozukluğu ihtimali daha az. Aşıların daha etkili olmasını sağlayan anne sütü, prematüre ya da problemli bebeklere maksimum fayda sağlıyor. İçerdiği kalsiyum ve fosfor, bebeğin kemik gelişimini hızlandırıyor. Her zaman taze, içilmeye hazır ve bebek için sindirimi en kolay besin maddesi olan anne sütü, şişmanlık riskini azaltıyor. Anne memesini emmek, bebeğin anneyle temasını sağlıyor ve böylece ruhsal gelişimini destekliyor.

Elma sirkeli ve ballı güzellik incileri

Binlerce yıl önce, mahzende unutulan bir şaraptan tesadüf eseri keşfedilen sirkenin, ciltteki lekelerden fazla kilolara, sağlıksız saçlardan varisli damarlara kadar birçok derde deva olduğunu biliyor musunuz? Peki ya doğanın en önemli mucizelerinden biri olan balın vücudun yanı sıra cilde de faydalı olduğunu... Bugüne kadar sadece sofrada kullandığınız elma sirkesi ve balı güzelliğiniz için denemediyseniz, şimdi tam zamanı. Evde kolayca hazırlayıp uygulayabileceğiniz elma sirkeli ve ballı maskelerle, pahalı kozmetiklere gerek kalmadan cildinize yumuşaklık, saçlarınıza parlaklık kazandırabilirsiniz. İşte, elma sirkeli ve ballı doğal güzellik iksirleri...

Kepeksiz saçlara sahip olmak için saçlarınızı yıkayın ve son durulama suyuna elma sirkesi ekleyin. Saçlarınızın kepekten arındığını, parladığını göreceksiniz.

Àkne tedavisi için; suyla seyreltilmiş elma sirkesiyle yüzünüzü temizleyin ve sonra suyla durulayın. Elma sirkesi cildinizi yumuşatacak ve antiseptik özelliğiyle akneye neden olan mikropları öldürecektir.

Ciltteki lekelere karşı; 250 mililitre suya 3 çorba kaşığı elma sirkesi ekleyip kaynatın. Daha sonra ateşi kısın ve başınıza bir örtü örtüp, yüzünüzü buhara tutun. Yarı yarıya sulandırılmış elma sirkesiyle yüzünüzü silin. Bu işlemi haftada 2 kez tekrarlayabilirsiniz.

Varisli damarları rahatlatmak için; bir bezi elma sirkesine batırıp sıkın. Bezi varisli bölgeye sarın ve 30 dakika bekletin. Bu süre içinde bacaklarınızı yukarı kaldırarak dinlendirin.

Aynı işlemi sabah-akşam tekrarlayın.

Zayıflamak için;
1 su bardağı suya 1 kahve kaşığı elma sirkesi ve 1 kahve

kaşığı bal ekleyip karıştırın. Uygun bir rejimle birlikte kullandığınızda düzenli kilo vermenize yardımcı olacaktır

Cildi canlandırmak için; 1 çorba kaşığı balı, rendelenmiş 1 elma ve ezilmiş 1 muzla karıştırıp göz çevresi hariç tüm yüzünüze ve boynunuza sürün. 15-20 dakika bekledikten sonra yüzünüzü ılık suyla iyice yıkayıp durulayın.

Kırışıklıklara karşı; 1 çorba kaşığı limon suyu, 2 çorba kaşığı bal ve 2 çorba kaşığı suyu bir kapta krem kıvamına gelinceye kadar karıştırın. Karışımı sürün ve bir süre beklettikten sonra yüzünüzü yıkayın.

Cildi sıkılaştırmak için; 1 yumurta sarısı, 1 tatlı kaşığı badem yağı, 1 çorba kaşığı bal ve mercimek büyüklüğünde tereyağını krem kıvamına gelinceye kadar karıştırın. Karışımı sürüp 10 dakika beklettikten sonra yüzünüzü yıkayın.

Cildi beslemek için; 2 çorba kaşığı bal ile 2 çorba kaşığı pirinç ununu karıştırın. Başka bir kapta çırptığınız yumurta akını karışıma ilave edin. Maskeyi yüzünüze sürüp, 10 dakika bekletin. Daha sonra yüzünüzü ılık suyla yıkayın.

Hasta eş hasta ediyor

ABD'de yapılan bir araştırma, hasta eşlerin karı ya da kocalarını da hasta ettiklerini ortaya koydu.

Harvard Tıp Okulu'ndan araştırmacı doktor Nicholas Christakis, Pennsylvania Üniversitesi ile birlikte yürüttükleri araştırmanın, eşlerin sağlığının, yalnızca karı ya da kocaları öldüğünde degil, hasta oldugunda da kötüye gittigini gösterdigi söyledi.

New England Tıp Dergisi'nde yayımlanan araştırma kapsamında, 9 yıldan fazla süreyle 518 bin 240 yaşlı çiftin kayıtlarının incelendiği belirtildi.

Araştırma, karıları hastaneye kaldırılan erkeklerin ölme olasılığının normalden yüzde 4.5, kocaları hastalanan kadınların da yüzde 3 daha fazla olduğunu gösterdi.

Hasta eşin ölmesi durumunda da erkeklerin, kaza, intihar, enfeksiyon ya

da şeker hastalığı gibi var olan rahatsızlıklardan ölme riskinin yüzde 21'e, kadınların ise yüzde 17'ye yükseldigi kaydedildi.

Eşlerin ölüm riskinin özellikle karı ya da kocalarının ciddi bir hastalıkla tedavi altına alındığı ilk ayda yüksek oldugu, karısı inme, kalp krizi, zatürree ve kalça kırılması nedeniyle hastaneye kaldırılan erkeklerin ölme riskinin yüzde 35, kadınların da yüzde 23'e yükseldiği belirtildi.

Araştırma, karısı akli dengesini yitirerek tedavi altına alınan erkeklerde ölüm riskinin yüzde 58'e, kadınlarda da yüzde 77'ye çıktığını ortaya koydu.

GEMLİK REHBERİ

GEREKLİ TELEFONLAR	
İtfaiye	110
Polis İmdat	155
Jandarma İmdat	156
Jandarma K.	513 10 55
Polis Karakolu	513 18 79
Gar. Kom.	513 12 06

KAYMAKAMLIK	
Kaymakamlık	513 10 51
C.Savcılığı	513 10 53
C.Savcı Yrd.	513 29 54
Emniyet Müd.	513 10 28

ULAŞIM	
METRO	513 12 12
Aydın Turizm	513 20 77
Süzer Turizm	512 10 72
Kanberoglu-Esadaş	514 45 49
Anıtur	514 47 71
Kamil Koç	513 35 71

HASTANELER	
Devlet Hastanesi	513 92 00
SSK Hastanesi	513 23 29
Mer.Sağ.Ocağı	513 10 68
Tomokay Tomografi	513 65 29

TAKSİLER	
Körfez Taksi	513 18 21
Çınar Taksi	513 24 67
Güven Taksi	513 32 40
Gemlik Taksi	513 23 24
Manastır Taksi	514 35 50

RESMİ DAİRELER	
TEK Arıza	513 20 66
TEK İşletme	513 45 03
Statyum	514 00 95
Orm.Böl.Şef.	513 12 86
Milli Eğt. Md.	513 11 74
Halk Kütüphane	513 13 53
Askerlik Şb.	513 10 57
Karayolları	513 13 08
Liman Baş.	513 11 33
Mal Müd.	513 10 95
Nüfus Md.	513 37 42
Özel İd. Md.	513 15 07
Tapu Sicl. Müd.	513 14 14
Müftülük	513 13 64
Gümrük Md.	524 85 86
Tekel Md.	513 10 42
Ver. Dairesi Md.	513 10 92
İlçe Tarım Müd.	513 10 45
İlçe Seç. Md.	513 77 77
Halk Eğitim Müd.	513 18 46

BELEDİYE	
Santral	513 45 21 -23
Başkanlık	513 45 20
Zabıta	513 24 32
Otobüs İşlet.	513 45 21-122
Su İşlet.	513 45 21 - 115
İtfaiye	513 23 25
Muhasebe Md.	513 45 21 -182
Yazı İşl. Md.	513 45 21 -111
Su Arıza	Yalnyz 185

DENİZ OTOBÜSÜ	
Bursa	256 77 84
Mudanya	544 30 60
Yenikapı	(212) 516 12 12
Yalova	(226) 811 13 23
İDO İmam Aslan Dinlenme Tes.	513 23 94

VAPUR - FERİBOT	
Yalova	(226) 814 10 20
Topçular	(226) 363 43 19
Eskihisar	(262) 655 60 31

OTOBÜS	
Şehirlerarası	261 54 00
Otobüs Terminali	(18 Hat)

TÜP DAGITICILARI	
Aygaz	513 12 95
Tekgaz	513 16 37
Ocakgaz	513 16 37
Ergaz	513 88 43
İpragaz	513 22 59
Habaşgaz	513 45 46
Yeni Likitgaz	513 65 00
BP Gaz	514 59 81
Bütünler Likitgaz	513 80 00
Akçagaz	514 88 70
Totalgaz	514 17 00
AKCAN PETROL	513 10 79
YERLİYURTLAR PETROL	513 30 33
TUNCAY OTO GAZ	513 14 25

NÖBETÇİ ECZANE

20 ŞUBAT 2006 PAZARTESİ
YEŞİM ECZANESİ -
İstiklal Cad. No:83 - GEMLİK
TEL: 512 06 70

Körfez
GEMLİK GEMLİK'İN GÜNLÜK GAZETESİ
GÜNLÜK SİYASİ GAZETE

YEREL SURELİ YAYIN
YIL : 33 SAYI : 2364
FİYATI : 0.25 YTL. (KDV Dahil)
Sahibi : Kadri GULER
Sorumlu Yazı İşleri Müdürü : Serap GÜLER
Haber Müdürü : Seyfettin ŞEKERSÖZ
İstiklal Cad. Bora Sok. No:3/B
Tel : 513 96 83 Fax : 513 35 95 GEMLİK
Yönetim ve Basım Yeri : KÖRFEZ OFSET
Matbaaclık-Yayıncılık-Reklamcılık Tesisi
İstiklal Cad. Bora Sok. No:3/B GEMLİK
(Dini bayram Günleri ve Pazar günleri yayınlanmaz)

ARSLAN TİCARET

İNŞAAT MALZEMELERİ PAZ. TAH. TİC

BURSA BETON
Sanayi ve Tic. A.Ş.

YETKİLİ BAYİİ

- Demir
- Kireç
- Çimento
- Tugla
- Kiremit
- Beyaz Çimento
- Kum ve Çakıl

Hazır Beton Bayiliği ile Siz Sayın Müşterilerimizin Hizmetinizdeyiz.

İsmail ARSLAN

Ilıca Cad. No: 49 / A
Gemlik / BURSA

Tel.: (0.224) 513 20 65
Fax: (0.224) 513 49 02

'Kurtlar Vadisi Irak' Irak'ta yankı uyandırdı

'Kurtlar Vadisi Irak', Irak'ta gösterime girmemesine rağmen büyük ilgi gördü. Irak gazeteleri film ile ilgili haberlerine geniş yer verdi.

10 milyon dolarlık dev bütçesiyle Türkiye'de ve gösterime her ülkede büyük ilgi toplayan "Kurtlar Vadisi-Irak" filmi, Irak'ta gösterime girmemesine rağmen büyük yankı uyandırdı. Irak'ın önde gelen gazeteleri filme geniş yer verdi.

Alarabia gazetesi film ile ilgili haberini, "Türkler ABD askerlerinin başına çuval geçirmeyi temenni ediyor" başlığıyla verdi. Gazete haberinde filmdeki oyuncuların Türkler'in intikamını aldığını yazdı. Haberde, "Iraklılar'ın acısını Türk vatansever oyuncu canlandırdı ve ülkesinin intikamını aldı" ifadesi yer aldı. Aliticah Alakhar gazetesi de haberinde Alarabia gazetesi ile benzer ifadeler kullandı. Aliticah Alakhar gazetesi haberini, "Kurtlar Vadisi, Irak'ın haklı direnişini canlandırdı ayrıca Türkler'in öcünü aldı" başlığıyla verdi.

Gazetedeki haberde, "Bu filim Iraklılar'ın acısını hafızada canlı tutmak için en büyük başarıdır. Bu film ABD nin gerçek amaçlarını canlandırıyor ayrıca Türkler'in ne kadar vatan sever olduklarını ispatladı" ifadeleri yer aldı. Almaşrık gazetesi haberini, "Türk Rambo, ülkesinin şeref intikamını filmde aldı" başlığıyla verdi. Filmin senaryosuna geniş yer veren gazete, film gerçeklerin üstüne kurulduğu ve senaryosunun gerçek bir olay olan 'çuval hadisesi' ile başladığını vurguladı. Iraklı oyuncu Khdayir Abu Alabas ise filmi izledi ğini ve çok beğendiğini dile getirerek, "Türk sinemasını tebrik ediyoruz. Bu filmi yapanlar özgürlüğü seven insanlardır. Türk devleti ve halkı her zaman Iraklıların her alanda yanında yer aldılar. Biz komşu Türkiye ile gurur duyuyoruz" dedi. Iraklı ünlü kadın oyuncu Dr Şeza Salim ise, filmi henüz izleyemediğini ama filmin işgale karşı bir yapısı olmasından dolayı gerçeği anlattığını ifade etti. Dr Şeza Salim, "Komşu Türkler her zaman yanımızda olduklarını tekrar ispatladılar. Biz Irak oyuncuları olarak bu filmi görmesek de Hollywood filmlerinden daha iyi olduğundan eminiz, çünkü bu film bir gerçeği anlatıp işgale hayır diyor" dedi.

KSK MÜHENDİSLİK LTD. ŞTİ.
Sebahattin DOKSANBİR

Buderus

ISISAN
AKILLI ISITMA SİSTEMLERİ
YETKİLİ BAYİİ

DOĞALGAZ
KOMBİ
KAZAN
KALORİFER TESİSATI
KLİMA
HAVALANDIRMA
SIHHİ TESİSAT TAAHHÜT

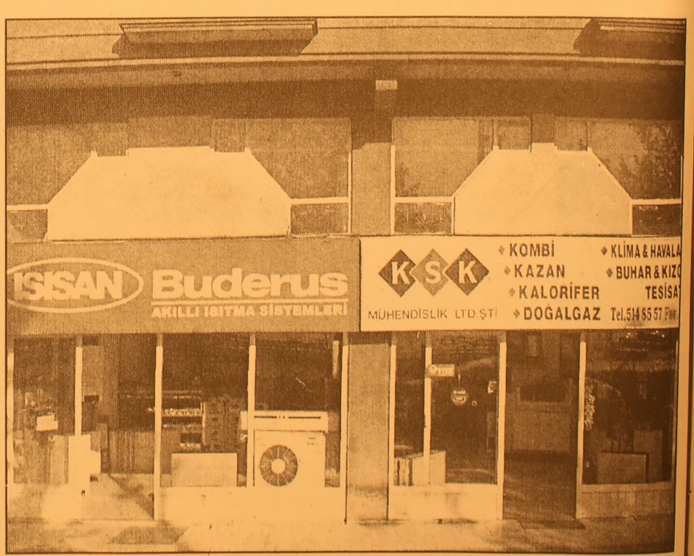

DOĞALGAZ BİZİM İŞİMİZ

Merkez: Gazcılar Cad. No:27 BURSA
Tel: (0.224) 220 61 53 Fax: 225 30 74
Şb: İstiklal Cad. Baytaş Körfez Sitesi
Blok 2 No:42 GEMLİK
Tel: (0.224) 514 85 57 Fax: 514 85 58

'Gemlik Körfez' internette → www.gemlikkorfezgazetesi.com adresini tıklayın

Hikmet Şahin; 'Bursa'yı dünyaya tanıtacağız'

Litvanya Ankara Büyükelçisi Vytautas Nauduzas, Büyükşehir Belediye Başkanı Hikmet Şahin'i ziyaret etti. Şahin, gerçekleştirdikleri vizyon projelerle Bursa'yı dünyaya tanıtacaklarını belirterek, Bursa'nın sadece tarihi ve kültürel değil, sağlık ve kayak turizm merkezi olarak anılacağı söyledi. *Haberi sayfa 4'de*

GEMLİK

GEMLİK'İN İLK GÜNLÜK GAZETESİ

Körfez

TARAFSIZ SİYASİ GAZETE

21 Şubat 2006 Salı info@gemlikkorfezgazetesi.com 25 YKr. (250.000 TL.)

Öğrencilere deprem konulu konferans veriliyor

Sivil Savunma Teşkilatı'nın kuruluşunun 47. yıldönümü nedeniyle ilçe mizde bulunan 7 lisede Gemlik Sivil Savunma Müdürü Mustafa Emirkaya tarafından sivil savunma ve afet konulu konferans verilecek. Konferansların ilki dün başladı. *Sayfa 5'de*

ANAP İlçe Başkanı Ferhat Kurt, Belediye Başkanı Mehmet Turgut'a seslendi:

"Bir trilyonu Gemlik halkına hizmet için harca"

Anavatan Partisi İlçe Başkanı Ferhat Kurt, AKP ilçe kongresinde Başbakan Recep Tayyip Erdoğan'a Kapalı Spor Salonu için "Emredin bir trilyon lirayı hesaplarına aktarayım" diyen Belediye Başkanı Mehmet Turgut'a tepki gösterdi. Kurt, hizmet yapmayı unutanların Başbakanın gelmesiyle Gemlik'i hatırladıklarını belirterek, "Başbakanın gelmesiyle hizmet yapmaya çalışıyorlar. Yollar yıkanıyor, tretuarlar boyanıyor, kaldırımlar yapılıyor, yollar yamanıyor. Neden? Sadece hizmet yapıyor desinler diye." dedi.

Seyfettin ŞEKERSÖZ'ün haberi 3'de

Ferhat Kurt

Güne Bakış

Kadri GÜLER
kadri_guler@hotmail.com

Gemlik Körfez'e ödül..

Bursa Gazeteciler Cemiyeti her yıl Gazetecilik Teşvik Ödülleri veriyor.

Cemiyet, bu ödülleri bir gazeteci adına düzenliyor.

Bu yıl bu ödüller, bir süre önce yitirdiğimiz Bursa'nın tanınmış gazetecisi rahmetli Niyazi Menteş ağabeyimizin adına verildi.

Ödül seçici kurulu, haber, fotoğraf, sayfa düzeni, makale, spor haberi, mesleki başarı, araştırma, en iyi ilçe gazetesi gibi dallarda değerlendirmeler yaptı.

Gemlik Körfez'e ödül verildiğini Dernek Başkanı Sevgili Nuri Kolaylı bana telefonla bildirmişti.

Gemlik Körfez yarışmaya başvurmamıştı.

"En İyi İlçe Gazetesi" dalında Gemlik Körfez seçici kurul ölçülerine göre değerlendirilmiş ve "2005 Niyazi Menteş Bursa Gazeteciler Cemiyeti Gazetecilik Başarı Ödülü" verilmesi uygun bulunmuş.

Bizi böyle bir ödüle layık gördükleri için seçici kurula, teşekkür ediyorum.

Bu ödülü, Gemlik Körfez'e haber toplayan, yazılar yazan, sayfaları düzenleyen, basan ve tüm emeği geçenler ile Gemlikliler adına aldım.

Gemlik Körfez olarak daha iyi, daha kaliteli, daha okunur gazete yapabilmenin çabasındayız.

Ancak, bu teknolojiyi iyi izlemekle olur.

O da resmi ilan ve özel ilan ile yerel gazetelerin desteklenmesinden geçer.

Bu konuda ise yeterli desteği göremiyoruz.

İnsanların veya kurumların ödüllendirilmesi hoş bir duygu..

Bize bu duyguyu bir kez daha tattırdılar.

Teşekkürler...

Küçük Kumla'da cinayet

Küçük Kumla'da dün akşam saat 19.oo sıralarında meydana gelen olayda, Mehmet Koca adlı şahıs bıçaklanarak öldürüldü. Öğrenildiğine göre, olay Küçük Kumla'da herkesin yakından tanıdığı Tanju Ok adlı şahsın Mehmet Koca'ya ait zeytinlikten zeytin başağı yapması nedeniyle meydana geldi. Zeytinlik sahibi Mehmet Koca tarafından Tanju Ok'un dövülmesi üzerine olayı öğrenen Tanju Ok'un ağabeyi Korel Ok dün akşam saat 19.00 sıralarında belde çarşısında Mehmet Koca ile tartışmaya başladı. Korel Ok tartışma sırasında Mehmet Koca'yı yanında taşıdığı bıçakla yaraladı. Mehmet Koca, Gemlik Muammer Ağım Devlet Hastanesi'ne kaldırılırken, yolda yaşamını yitirdi. Olayla ilgili Küçük Kumla jandarması ve Cumhuriyet Savcılığı tarafından soruşturma başlatıldı.

Körfez
GÜNLÜK SİYASİ GAZETE

Buluşma

Gürhan ÇETİNKAYA

Masal Dünyasından yansımalar...

Bir varmış bir yokmuş, evvel zaman içinde kalbur zaman içinde, develer tellal iken pireler berber iken diye başlardı masallar.

Ben babamın beşiğini tıngır mıngır sallar iken... diye de devam ederdi..

Olacak iş değildi ama masaldı ya..

Şimdi masallar boyut degiştirdi.

Kahramanlar gerçek oldu.

Hergün televizyonlardan topluma masallar anlatıyorlar..

Hem de pembe pembe..

Ve dahi gözünün içine baka baka..

Kendileri de inanmıyorlar söylediklerine lakin anlatmaya devam ediyorlar.

Örneğin Türkiye'de işler iyi diyorlar.

Enflasyon düşüyor diyorlar.

Döviz yükselmiyor diyorlar.

Doğru..

Enflasyon düşük.

Döviz aynı paralelde seyrediyor.

Ama...

Vatandaş yokluk içinde..

Sanayici darboğazda.

Peki ...

Kim hissediyor varlığı herkes darlık içindeyken.

Tefeci..

Kaçakcı..

Rantiyeci..

Öyle bir düzen kurulmuş ki..

Siyaset... Mafya.... Medya... Rantiyeciler..

Dörtlü ayak..

Kumpas dörtgeni....

Al gülüm ver gülüm..

Koskoca tacirler ağlarken..

Nasıl oluyor da ekonomi iyiye gidiyor ?

Taşıma suyla değirmen döner mi?

Döner döner de nereye kadar.

Suyu taşıyan yoruldum derse..

Suyu gönderen vanayı kapatırsa..

Değirmen nasıl dönecek ?

Un nasıl öğütülecek ?

Masaldaki kahramanlar..

İri dudaklı devler..

Karakaşlı, dağınık saçlı cadılar..

Ülkeyi yiyip bitiriyor.

Mutluluk perisi hala uykuda..

Beyaz atlı prens Kaf Dağı'nın ardından yola çıkmış bir türlü gelemiyor.

Zümrüt-ü Anka kuşu kısmeti getiremiyor..

Melek yüzlü zalimler toplumu yanıltıyor.

Umudu köreltiyor.

Kuşkusuz toplum yemiyor..

Bir gün toplum uyanacak..

Deveyi hamuduyla götürenlerden,pembe masallar anlatanlardan önüne konulan sandıkta hesap soracak..

Soracak sormasına da..

Mecali kaldıysa.. Kafayı yemediyse..

KAYIP

Erzurum Nüfus Müdürlüğü'nden aldığım nüfus cüzdanımı kaybettim. Hükümsüzdür.
YARİN ALTUNTAŞ

Kemal Demirel'in iki önergesine cevap geldi

Seyfettin ŞEKERSÖZ

CHP Bursa Milletvekili Kemal Demirel'in Gemlik ve köylerindeki sorunlar hakkında TBMM'ne verdiği yazılı soru önergelerine cevaplar geliyor. Kemal Demirel'in Hamidiye Köyü ile Fevziye Köyü arasındaki yol ile Şükrüye Köyü ile Seçköy arasındaki yolun alt yapı çalışmaları hakkında verdiği soru önergesine İçişleri Bakanlığı Mahalli İdareler Genel Müdürlügü'nden yazı cevap verildi.

Kemal Demirel

İçişleri Bakanı Abdülkadir Aksu imzasıyla verilen yazılı cevapta "Gemlik'e bağlı Hamidiye Köyü ile Fevziye Köyü arasındaki yol ile yine Şükrüye Köyü ile Seçköy arasındaki yolun Hükümetimizce başlatılan ve Bakanlığımca yürütülmekte olan Köy Altyapısını Destekleme Projesi KÖYDES) kapsamında, temin edilecek ödenekler dahilinde onarılması için çalışmaların devam ettiği anlaşılmıştır" denildi.

Başıboş gezen köpeklere ne zaman çare bulunacak?

Seyfettin ŞEKERSÖZ

Sokaklarda dolaşan başıboş köpekler sorun yaratmaya devam ederken, belediye görevlileri nin ilgisiz kalmaları tepki çekmeye devam ediyor.
Son zamanlarda her yerde görülen başı boş sokak köpekleri için geçtiğimiz günlerde Kaymakam Mehmet Baygül'e de kadınlar şikayette bulunmuşlardı.
İlçe dışından gece getirildikleri öne sürülen ve sokaklara bırakılan bu köpekler büyük küçük insanlara korku verirken rahatlıkla dolaşmaları ise tepki çekmeye devam ediyor.

Hayatlarını çöp konteynırlarını karıştırıp atık toplayan çocukların yanlarında dolaştırdıkları bu köpekler araç sürücülerine de sıkıntı yaşatıyor. Kenar semtlerde oturan kadınların çocuklarını okula göndermekte dahi korktukları için sürekli ellerinde sopalarla gezdiklerini dile getirmelerine rağmen soruna çözüm bulunmaması dikkat çekiyor.

TURAN TRAFİK
ADNAN TURAN
Her türlü araç devir
Yeni kayıt, Plaka,
Ruhsat, Fenni muayene
Sigorta işlemleri yapılır.
Adres: Gürle İş Merkezi
Kat: 1 No: 66 - GEMLİK
Tel : (0.224) 514 62 02
GSM: (0.537) 933 25 26

SATILIK BÜFE
İskele Meydanı
Yakamoz Büfe
DEVREN SATILIKTIR.
0.532 551 28 31

ANAP İlçe Başkanı Ferhat Kurt, Belediye Başkanı Mehmet Turgut'a seslendi:

"Bir trilyonu Gemlik halkına hizmet için harca"

Anavatan Partisi İlçe Başkanı Ferhat Kurt, AKP ilçe kongresinde Başbakan Recep Tayyip Erdoğan'a Kapalı Spor Salonu için "Emredin bir trilyon lirayı hesaplarına aktarayım" diyen Belediye Başkanı Mehmet Turgut'a tepki gösterdi. Kurt, hizmet yapmayı unutanların Başbakanın gelmesiyle Gemlik'i hatırladıklarını söyledi.

Seyfettin ŞEKERSÖZ

Belediye Başkanı Mehmet Turgut'un cumartesi günü yapılan AKP İlçe kongresinde Başbakan Recep Tayyip Erdoğan'a Kapalı Spor Salonu için *"Emredin hemen bir trilyon lirayı hesaplarına aktarayım"* demesine Anavatan Partisi İlçe Başkanı Ferhat Kurt'tan tepki geldi.

Kurt, Mehmet Turgut'u Gemlik'e hizmet etmemekle suçlayarak, *"Sen o bir Trilyon lirayı Gemlik halkının hizmetine harca"* dedi.

Ferhat Kurt, yaptığı basın açıklamasında, Anavatan Partisi olarak reklam yapmayı sevmediklerini ve bilmediklerini belirterek, *"Hele hele siyasi rant sağlamasını hiç bilmeyiz. Siyasi reklam ve rant almaya çalışanlar meydanlardadır. Boy boy resimleri vardır."* açıklamasında bulundu.

Günlerce, haftalarca, aylarca hatta yıllarca ilçeye hizmet yapmayı unutarak zamanını boşa harcayanların Başbakan Sayın Recep Tayyip Erdoğan'ın gelmesiyle Gemlik'in hatırlarına geldiğini savunan Kurt, *"Başbakanın gelmesiyle hizmet yapmaya çalışıyorlar. Yollar yıkanıyor, tretuvarlar boyanıyor, kaldırımlar yapılıyor, yollar yamanıyor. Neden? Sadece hizmet yapı yor desinler, Gemlik'e hizmet yapılmış desinler diye. Bu hizmetin gelmesi için Başbakanın Gemlik'e gelmesi mi gerekiyor. Reklam işte budur. Siyasi rant işte budur. Sayın Başbakan'a kongrede 'Emredin bir trilyon hemen tahsis edeyim' diyor. Nereye? İl Spor Müdürlüğüne. Ne için? Kapalı spor salonu için. O senin görevin değil. Sen o bir Trilyon lirayı Gemlik halkının hizmetine harca. Yolları, parkları, kaldırımları ve dahası Belediye binasının boyanıp tamir edilmesi için kullanmalısın. Enflasyonun yüzde 7.7 olduğu bir dönemde (mağdur ettiğin kapalı çarşı esnafı) ve diğer belediye kiracılarından yüzde 25 zam yaparak elde ettiğin paraları çarçur edemezsin"* diye konuştu.

Anavatan Partisi'ni kastederek Mehmet Turgut tarafından siyasi arenadan silindikleri yönünde yapılan açıklamaya da tepki gösteren Ferhat Kurt, *"Buna sen değil, halkımız karar verir. Yapılacak ilk genel seçimlerde bunun cevabını halkımız verecektir."* dedi.

HODRİ MEYDAN DEMEKLE HİZMET OLMAZ

Mehmet Turgut'un Gemlikspor ile ilgili yapılan açıklamalara *'Hodri Meydan'* diyerek *"Gemlikspor'a hizmet etmek isteyenler varsa bırakırım"* sözlerine de tepki gösteren Ferhat Kurt, *"Bu işler hodri meydan demekle olmaz, iyi yönetemediğin, başarılı olamadığın Gemlikspor'u bırak. Gemlik ve Gemlikspor sahipsiz değildir. 'Gerekirse bırakırım, gerekirse kongreye giderim' diyorsun. Fark etmez, fakat Gemlikspor'a üye olan herkesin oy kullanabileceği bir kongreye buyrun"* diyerek meydan okudu.

Anavatan Partisi olarak spora siyaset karıştırmak amacında olmadıklarının altını çizen Ferhat Kurt, Gemlikspor başta olmak üzere Gemlik gençliğinin hak ettiği hizmeti alarak başarılı olunmasını arzu ve temenni ettiklerini söyledi.

BÜYÜKLERİMİZİ KARALAMAYIZ

"Biz büyüklerimize saldırmıyoruz, biz büyüklerimize karalamıyoruz" diyen Ferhat Kurt, Mehmet Turgut'a yönelik eleştirilere devam ederek, *"Biz olması gerekenleri, yapılması gerekenleri söylüyor ve çözüm önerileri getiriyoruz. Fakat hiçbir şeyde öneriye açık olmadığınız gibi, bu konuda da önerilerimizin ne olduğunu, ne olacağını anlamadan, dinlemeden kendinizi müdafaya ve saldırıya geçiyorsunuz. Çünkü suçlusunuz. Sayın başkan, sizin yaptığınız gibi 'Hodri Meydan' ile sorunlar çözülmez. Bunlar karşılıklı diyalog, müzakere, konuşma ve gerekirse tartışma ile anlaşma zemini bulunur."* şeklinde konuştu.

Yazı YORUM

Diş Hekimi Özcan VURAL
ozcanvural1933@hotmail.com
www.ozcanvural.sayfasi.com

Biraz ekonomi konuşalım..

Son günlerde ekonomi için veriler verili yor, her şey iyiye gidiyor, enflasyon düştü, faizler azaldı diyorlar. Diyorlar ama bu rakamlardan halk bir fayda görmedi. Yine işsizlik, yine her şey pahalı...

İtiraf edeyim ki, AK parti hükümeti vergi konusuyla çok iyi oynuyor..

Geçen yıl bizzat Başbakan Recep Tayyip Erdoğan "vergi müjdesi veriyorum, gelir vergisi oranını yüzde beş indiriyoruz" demişti

Ücretliler, esnaf biraz olsun rahatlarız diye sevinmişti, oysa indirim yıllık geliri 155 milyarın üzerinde olanlar için geçerliydi.

Yani yararlanan zengin kesim oldu, orta hallilere faydası olmadı..

Vatandaş (hem üreticiler, hem tüketiciler) "KDV oranları çok yüksek, biraz indirilsin" diye feryat ediyordu.

Hükümet bu istemleri dikkate aldı ve gerekeni yaptı....

Duyunda şaşırmayın.

Pırlanta, elmas, yakut, incinin yüzde 18 olan KDV'si sıfıra indirildi..

Sayın okurum bunları muhalefet olsun diye yazmıyorum, araştırırsan sende öğrenir, olmaz böyle şey diyeceksin. Ama oluyor işte..

Oysa ekmek, su, et, peynir, defter, kitap, meyve sebze, daha da acısı kefen bezinde, akla fakir halkın kullandığı ne varda KDV var..

Ama lüks eşya pırlanta, elmasta KDV yok. Gel de şaşma....

Son haberlerden biri; çıkan kararname ile Unakıtan ailesi tarafından üretilen sıvı yumurtanın da KDV'si hem de (sıvı yumurta diye) parantez içine alınarak yüzde % 18 iken, yüzde % 8 oluverdi..

Bu indirimin anlamı ne dersen, Unakıtan ailesinin ürettiği malın fiyatı bir anda %10 oranında ucuzlayıp çekici hale geliyor. Böylece satışı artıyor, Sıvı yumurtanın pazarlama gücü, kazancı artırılıyor...

Abudik gubidik...

Ne sihirdir ne keramet, el çabukluğu marifet.. Bunu yapan bir kişi, hep numaralar çevirmektir işi..

Eskiden hokkabazlar böyle söyleyip, milletin gözünü boyayıp, inanılmayacak işler yaparlardı. Eskiler bu yeniler yanında çırak kaldı..

Maliye Bakanı verginin patronu.. Babaları kararname ile bu malın maliyetini "parantez içinde" ucuzlatıyor, ailesine bir kıyak yapı yor, ama devlet vergi kaybına uğruyormuş, ona ne, ne gam...

Bay Unakıtan'ın ailesi kazanıyor, devlet kaybediyor.. Bütün bunlar devlet gücüyle, devlet eliyle, inadına yapılıyor...

Öbür tarafta Büyük Millet meclisinde ki AKP'li milletvekilleri bir emirle ellerini kaldırıp iyi oluyor, bu sesini çıkarmayan millete ne kadar kazık atılsa yeridir diyor, güle oynaya oylarını veriyorlar...

Benim saf –temiz halkım sende paranı nereye harcayacağını bilmiyorsun, et –ekmek, sebze, defter alacağına git elmas pırlanta al, tak takıştır ki görende buna bu yakışır desin...

Gemlik Körfez Günlük Siyasi Gazete
www.gemlikkorfezgazetesi.com adresini tıklayın

Bursa Büyükşehir Belediye Başkanı Hikmet Şahin, gerçekleştirdikleri vizyon projelerle Bursa'yı dünyaya tanıtacaklarını söyledi.

Hikmet Şahin; 'Bursa'yı dünyaya tanıtacağız'

Başkan Şahin, çeşitli temaslarda bulunmak üzere Bursa'ya gelen Litvanya Ankara Büyükelçisi Vytautas Nauduzas'in Tarihi Belediye Bina da gerçekleştirdiği ziyarette, *"Gerçekleştireceğimiz vizyon projelerle Bursa'yı dünyaya tanıtacağız"* dedi. Bursa'nın sadece tarihi ve kültürel değil, sağlık ve kayak turizmi merkezi olarak ta anılacağını ifade eden Başkan Şahin, "Bursa gibi medeniyetlere ev sahipliği yapan bir şehrin dünyada yete rince tanınmaması Bursa'nın bir ayıbı. Biz bu eksikliği gidermek için turistleri Bursa'ya çekebilmek için termal tesis projelerimizi hayata geçireceğiz. Ayrıca Uludağ'ın kış turizminde Avrupa'da söz sahibi olabilmesi için Teleferik Projesi başlattık. Oteller Bölgesi'ndeki tesislerin modernize edilerek, bölgenin alt yapı sorununu da çozdugumüzde Uludag, Avrupalıların vazgeçemeyeceği bir turizm bolgesi olacak. Bu çalışmalarımızın yanı sıra kent içinde gerçekleştirmeyi planladığımız vizyon projelerle Bursa'yı dünyaya tanıtacağız" diye konuştu.

Bursa'da yıllardır konuşulan ama yapılamayan işlerden dolayı yurt dışı incelemelerine zaman ayıramadığını belirten Şahin, Buyukelçi Nauduzas'e bu yıl içinde işadamları ile birlikte Litvanya'ya geleceği sözünü verdi.

"Bursa çok değişmiş"

Litvanya Ankara Büyükelçisi Vytautas Nauduzas da, üç yıl önce geldiği Bursa ile şimdiki Bursa arasında büyük farklılıklar olduğunu dile getirerek, *"Bursa, doğal güzelliği, metrosu, çevre yolları ve kentsel dönüşüm projeleri ile kısa sürede vizyonu değişmiş. Bursalı dostlarımdan da Bursa'da gerçekleştirilen diger projeler hakkında da bilgi aldım ve çok mutlu oldum. Kısa sürede bu kadar çok projeye imza atan Büyükşehir Belediye Başkanı Hikmet Şahin'i kişisel olarak tebrik ediyorum"* dedi.

"Avrupa'nın Türkiye'ye ihtiyacı var"

Türkiye'nin Avrupa Birliği'ne girmesinin Avrupa'nın geleceği için zorunlu olduğunu vurgulayan Nauduzas, *"Bizlerin sizleri, sizlerinde bizleri daha iyi tanıması için Türkiye'nin Avrupa Birliği'ne girmesi gerekir. Yoksa şu anda yaşanmakta olan karikatür krizi gibi birçok kriz yaşarız. İnsanlar, şirketler, üniversiteler ve ülkeler sürekli iletişim içinde olmalı. Bu dünyanın bir eksiği"* şeklinde konuştu.

GÖZÜNÜZ AYDIN!

NEW HOLLAND

ÜNVER TRAKTÖR'den

5 YIL VADELİ SATIŞLAR 0 FAİZLİ KAMPANYALAR DEVAM ETMEKTEDİR.

GELİN GÖRÜŞELİM.

NEW HOLLAND

ÜNVER TRAKTÖR
NEW HOLLAND TRAKMAK
GEMLİK /ORHANGAZİ BAYİİ

İbrahim Önal Cd. No:26
ORHANGAZİ / BURSA
Tel : (0.224) 573 27 77
GSM : (0.532) 312 22 39

Öğrencilere deprem konulu konferans veriliyor

Seyfettin ŞEKERSÖZ

Sivil Savunma Teşkilatı'nın kuruluşunun 47. yıldönümü nedeniyle Lise öğrencilerine yönelik Sivil Savunma ve Afet konulu konferanslar başladı. Gemlik'te bulunan 7 Lisede yürütülecek olan konferanslarda Gemlik Sivil Savunma Müdürü Mustafa Emirkaya tarafından bilgiler veriliyor. Konferansların ilki dün Gemlik Ticaret ve Anadolu Ticaret Meslek Lisesi'nde yapıldı. Okul Müdürü Nazım Özer ile öğretmenlerin de katıldığı konferansta öğrenciler kendilerine anlatılanları ilgi ile izlediler, sordukları sorulara açıklayıcı cevaplar aldılar. Sivil savunma Müdürü Mustafa Emirkaya, öğrencilere CD destekli verdiği konferansta Sivil Savunma ve Afetler konusunda bilgiler verirken olası bir deprem anında nelerin yapılması gerektiğini anlattı. Sivil Savunma ve Afetler konulu konferanslar her gün bir lisede öğrencilere ve öğretmenlere yönelik devam edecek.

7 lisede verilecek olan konferansların ilki Gemlik Ticaret ve Anadolu Ticaret Meslek Lisesi'nde yapıldı

Mustafa Emirkaya

KSK MÜHENDİSLİK LTD. ŞTİ.
Sebahattin DOKSANBİR

Buderus
ISISAN
AKILLI ISITMA SİSTEMLERİ
YETKİLİ BAYİİ

DOĞALGAZ
KOMBİ
KAZAN
KALORİFER TESİSATI
KLİMA
HAVALANDIRMA
SIHHİ TESİSAT TAAHHÜT

DOĞALGAZ BİZİM İŞİMİZ

Merkez: Gazcılar Cad. No:27 BURSA
Tel: (0.224) 220 61 53 Fax: 225 30 74
Şb: İstiklal Cad. Baytaş Körfez Sitesi
Blok 2 No:42 GEMLİK
Tel: (0.224) 514 85 57 Fax: 514 85 58

Balkondan giren hırsız ziynet eşyalarını çaldı

İhsaniye Mahallesi'nde M.E.'ye ait eve, balkon kapısının camını kırdıktan sonra giren kimliği belirsiz hırsız ya da hırsızlar, 1 adet gerdanlık, 2 adet künye, 4 adet yüzük, 2 adet küpe ve 1 adet burgulu bileziği çalarak kaçtı. Hırsızlık olayının ardından ev sahibi M.E.'nin şikayeti üzerine harekete geçen polis olayla ilgili soruşturma başlattı.

BURSA'DA BIÇAKLI SALDIRI

Selimzade Mahalle si'nde meydana gelen olayda, M.A. isimli şahıs restoranda alkol aldıktan sonra evine doğru yürümeye başladı. Bu sırada yanına yaklaşan kimliği belirsiz iki şahıs, M.A.'ya nereye gittiğini sordu. M.A.'nın "Size ne?" şeklinde cevap vermesinin ardından saldırıya uğradı. Sol bacağından bıçaklanan M.A. vatandaşlar tarafından hastaneye kaldırılırken, polis olayla ilgili soruşturma başlattı. BHA

TEŞEKKÜR

Oğlumuz Emre'nin Muammer Ağım Gemlik Devlet Hastanesi'nde yapılan ameliyatı ve tedavisi sırasında göstermiş olduğu ilgi ve alakadan dolayı **Opr. Dr. Hasan ERESELLİ'ye** ve Hemşire **Gülcan DALKILIÇ'a** teşekkür ederiz.

Şenel & Zeki KOTAN

Otomobillere 'kara kutu' geliyor

Otomobil ile ilgili her türlü yol bilgisinin kaydedileceği "auto cam" dönemi başlıyor. Artık, araç sahipleri ile sigorta şirketleri arasındaki olası anlaşmazlıkları sona erecek.

ODTÜ'nün düzenlediği Yeni Fikirler Yeni İşler Yarışması'nın galibi olan projeyi gerçekleştiren ODTÜ Mühendislik Fakültesi 2. sınıf öğrencisi Deniz Can Erdayı ile ODTÜ İktisadi ve İdari Bilimler Fakültesi İşletme Bölümü öğrencisi Bahadır Özdemir, dijital dünyaya doğru giden süreçte görüntülü kaydın çok önem arz ettiğini söylediler.

Deniz Can Erdayı, yarışmayı kazandıktan sonra ODTÜ Teknokent'te Ar-Ge faaliyetlerinde bulunmak için kendilerine ofis tahsis edildiğini, "Auto Cam" projesi ile de yakın bir zamanda projeyi hayata geçireceklerini bildirdi.

DİKİZ AYNASINDAN KAYIT

"Otomobilin dikiz aynasına yerleştirilen iki kamera, arabanın önünü ve arkasını kontak açık olduğu sürece kayıt altına alacak" diyen Erdayı, görüntülerin hafıza kartlarına ya da hard disklere kaydedilebileceğini söyledi.

Gelişen GSM/GPRS sistemleri ile görüntülerin saniyede 6-8 kare olarak bilgisayar üzerinden de izlenebileceğini anlatan Erdayı, "Taksi ya da tır filosu sahibi, aracının nerede olduğunu internet üzerinden takip edebilecek, hızını, motor devrini, hidrolik yağ basıncı gibi bilgilerini görebilecek. Yaşanabilecek bir kaza sonrası araç sahipleri ile sigorta şirketleri arasındaki muhtemel anlaşmazlıkları sona erdirecek" dedi.

TAHMİNİ FİYAT 300 YTL

Büyük araçların bilgi dökümlerinin, araç garaja girdiği an kablosuz bağlantı ile de "patronunun bilgisayarına" aktarılabileceğini belirten Erdayı, cihazın tahmini bedelinin 300 YTL civarında olacağını bildirdi. Öte yandan "Yeni Fikirler Yeni İşler" yarışmasının 2006 seçmeleri için başvurular başladı. Konuyla ilgili http://www.yfyi.info internet adresinden detaylı bilgi alınabiliyor.

IHLARA

KEBAP ve YEMEK SALONU

Bircan Görür

Cağ Kebabı & Çorba Çeşitleri & Etli Yemekler
Sebzeli Yemekler & Izgara Çeşitleri
Salatalar & Tatlılar

Farklı bir ortamda kaliteli servis ile hizmetinizdeyiz

EV ve İŞYERLERİNE SERVİSİMİZ VARDIR

BİR TELEFON KADAR YAKINIZ

Gazhane Caddesi 1 Nolu Aralık Topçular Apt. No : 44/ A (Adliye Binası karşısı)
Tel : (0.224) 514 20 20 GEMLİK

Bu yıl iki güneş, iki ay tutulması gerçekleşecek

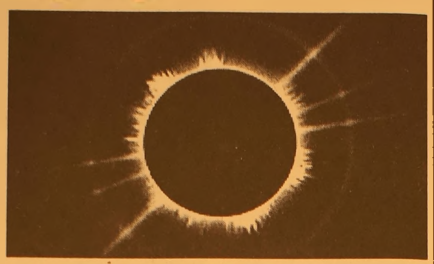

Gökyüzünde bu yıl biri tam olmak üzere iki güneş, iki ay tutulması gerçekleşecek.
22 Eylül'deki halkalı güneş tutulması ve 8 Kasım'daki Merkür'ün güneş önünden geçişi ise Türkiye'den izlenemeyecek.
TÜBİTAK Ulusal Gözlemevi tarafından yayınlanan "2006 Gök Olayları Yıllığı"nda yer alan bilgilere göre, bu yıl dünya iki güneş, iki de ay tutulmasına şahitlik edecek.
29 Mart'ta tam tutulma evresi 4 dakika sürecek olan güneş tutulması gerçekleşecek. Tutulma, gözlem koşullarının uygun olması halinde Türkiye'de Doğu Karadeniz'den Batı Akdeniz'e uzanan yaklaşık 165 kilometre genişliğinde bir kuşak üzerinde gözlenebilecek.
Bilimadamlarının "Bir insan yaşadığı yeri terk etmezse ömründe bir defa tam güneş tutulması görme şansı vardır" sözünün aksine 11 Ağustos 1999'daki tam güneş tutulmasından sonra Amasya, Tokat ve Sivas'ta yaşayanlar 7 yıl arayla ikinci kez tam güneş tutulmasına tanıklık edecekler. İkinci güneş tutulması, 22 Eylül'de halkalı tutulma olarak gerçekleşecek. Bu tutulma, bazı Güney Amerika ülkeleri ve Atlas Okyanusu'ndan gözlenecek, ancak Türkiye'den görülemeyecek.
Bu yılın ay tutulmaları 14-15 Mart gecesi ve 7 Eylül'de meydana gelecek. 14-15 Mart'taki tutulma, yarıgölge ay tutulması olacak.
"GÜNEŞ TUTULMALARININ ARDINDAN DEPREM OLMASI TESADÜF"
Ulusal Deprem Konseyi'nden yapılan yazılı açıklamada, güneş tutulması ve ay tutulmalarının ardından deprem olmasının bir tesadüf olduğu belirtilerek, dünyada her yıl büyüklüğü 6 ve daha fazla olan 150'ye yakın deprem oluştuğuna dikkat çekildi. Açıklamada, bugüne kadar depremlerle güneş ve ay tutulmaları arasında bilimsel bir ilişki kurulamadığı ifade edilerek, "Bilim dünyasınca onaylanmamış bir konuyu halkta panik ve huzursuzluk yaratacak şekilde yer ve tarih vererek yayanları ve yayılmasına neden olanları 'mesleki etik ve sorumluluk' ilkelerine bağlı kalmaya davet ediyoruz. Tam güneş tutulması gibi toplumda bilim ve turizm şenliğine dönüşebilecek boyuttaki bir doğal olay, kamuoyunu korkutucu ve yanıltıcı yönde kullanılmamalıdır" denildi.

Türk okulları Romanya'ya model oldu

Romanya Parlamentosu Eğitim Komisyonu, ilk ve orta dereceli özel öğretim konusunda yaptığı yasa hazırlıkları çerçevesinde mode' Romanya'daki Türk okullarını model seçti.
Okul müdürlerini parlamentoya davet eden komisyon, özel eğitim konusundaki teklif ve tavsiyelerini dinledi.
Parlamenterler, Romanya'nın Avrupa Birliği'ne (AB) giriş öncesinde eğitim alanında gerçekleştireceği reformlar konusunda Türk okulları yetkilileri ile görüş alış verişinde bulundu.
12 yıllık bir geçmişe sahip olmasına rağmen Türk okulu öğrencilerinin; üniversiteye girişteki yüzde yüz başarısı, bilim olimpiyatlarında kazanılan 61 uluslararası, 250 ulusal derece ile yüzlerce yıllık Romen okullarını geride bırakması takdirle karşılanıyor.
Ülkenin en başarılı eğitim kurumlarının başında gelen Lumina Eğitim Kurumlarının eğitimdeki kalitesini merak eden parlamenterler okul yöneticilerini dinledikten sonra bu eğitim sisteminin ve okullarının ülke genelinde yaygınlaştırılması gerektiğini söyledi.
Romanya'nın değişik bölgelerini temsil eden eğitim komisyonu üyesi parlamenterler, Lumina Eğitim Kurumları yetkililerinden kendi bölgelerine de okul açılmasını talep etti.
Bu okullarla Türkiye'ye bakışlarının değiştiğini söyleyen Romanya Parlamentosu Eğitim, Bilim ve Gençlik Komisyonu Başkanı, Dolj milletvekili Lia Olguta Vasilescu, "Lumina Eğitim Kurumları Romanya'daki en iyi eğitim kurumlarıdır. Bu okulları her zaman destek leyeceğiz." dedi.

7 bin 800 öğretmen atanacak

Sözleşmeli öğretmenlik için 17 Şubat'ta başlayan başvuru süresi 22 Şubat Çarşamba günü sona eriyor.
Milli Eğitim Bakanlığı'nın (MEB) 7 bin 800 kontenjan ayırdığı sözleşmeli öğretmenlik için başvurular, Bakanlığın "http://personel.meb.gov.tr" internet adresinden yapılabilecek.
Sözleşmeli öğretmen adaylarının 2004 veya 2005 KPSS'ye katılmış ve MEB'in branşlar bazında belirlediği taban puanın üzerinde puan almış olmaları, ayrıca bundan önceki sözleşmeli öğretmen alımı sırasında belirlenen koşulları taşımaları gerekiyor.
İnternetteki formları dolduran adaylar, bu formları il milli eğitim müdürlüklerinde onaylattıktan sonra başvurmuş sayılacaklar.
Başvuru süresi 22 Şubat Çarşamba günü sona erecek. Atamalar, 24 Şubat'ta bilgisayar kurasıyla gerçekleştirilecek ve sonuçlar ile atamalara ilişkin her türlü bilgi "http://personel.meb.gov.tr" internet adresinde açıklanacak.

Tekstilde 200 bin kişi işsiz kaldı

TİM Başkanvekili Süleyman Orakçı oğlu, son 10 ay içinde tekstil ve hazır giyim sektöründe 200 bin kişinin işinden olduğunu söyledi.
İşsizliğin artmasından korktuklarını vurgulayan Orakçıoğlu, "En büyük çekince miz sosyal kriz olması. İşsiz kalanların çaresizliği, ülkenin en büyük sorunu olur" diye konuştu.
Türkiye İhracatçılar Meclisi (TİM) Başkanvekili ve İstanbul Hazır Giyim ve Konfeksiyon İhracatçıları Birliği (İHKİB) Yönetim Kurulu Başkanı Süleyman Orakçıoğlu hazır giyim ve tekstil de 2 milyon kişinin çalıştığını, Türkiye'de istihdamın yüzde 20'sini sağladıklarını söyleyerek "tekstil ve hazır giyim istihdamında son 8-10 ayda 150-200 bin kişilik kayıp oldu. Bu kaybın artmasından korkuyoruz" dedi.
Son zamanlarda sektörde üretimini durduran veya kapanan firma sayısının arttığını bildiren Orakçıoğlu, bazı firmaların daha avan tajlı olduğu için Ürdün, Mısır, Bulgaristan, Romanya, Özbekistan başta olmak üzere yurtdışına gittiğine işaret etti.
En çok girdi maliyetleri yükünden et kilendiklerini anlatan Orakçıoğlu, son 3 yıldır YTL reel olarak yüzde 78 değerlenir ken, girdi maliyetlerinin yüzde 50 arttığına dikkat çekti.
TİM Başkanvekili Süleyman Orak çıoğlu, "Özellikle en büyük çekincemiz sosyal kriz olması. İşini kaybeden insanların çaresizliği, bu ülkenin en büyük sorunu olur. Çünkü biz, sosyal barışın ve istihdamın sigortası yız" dedi.
BIÇAK KEMİĞE DAYANDI
Güneydoğu İplik Sanayicileri Derneği (GİPSAD) Başkanı Ali Burnukara ise, Uzakdoğu'dan iplik ithalatının sektöre darbe vurduğunu belirterek, Gaziantep'te 11 iplik fabrikasının kapandığını, kapanan firma sayısının artabileceğini kaydetti.
Burnukara, "Kapanan 11 firma büyük ölçekli olduğu için toplam kapasitemizin yüzde 60'ı gitti. 5 bin işçi işinden oldu" dedi.
Ali Burnukara, şöyle devam etti: "İkinci darbeyi de teşvikten yedik. Artık, bıçak kemiğe dayandı. Ekonomik şûra toplantısında hüsrana uğradık, bir çözüm üretilemedi. İthalatı kısma yönüne gitmedikleri sürece Türk tekstilini kötü günler bekliyor."
Trakya İplik Murahhas Azası Faik Paralı , 34 yıllık bir firma olmalarına rağmen Mayıs 2004'te iplikhaneyi, Eylül 2004'te de boyahaneyi 400-450 işçilerinin tüm sosyal haklarını ödeyerek kapatmak zorunda kaldıklarını belirtti.

3.2 milyon kişiye trafik cezası

İçişleri Bakanı Abdülkadir Aksu, İstanbul'da 2005 Ekim ayı itibarıyla son bir yılda 3 milyon 229 bin 457 kişiye trafik cezası kesildiğini, 113 bin 244 aracın da otoparka çekildiğini bildirdi. Aksu, CHP Kırklareli Milletvekili Mehmet Kesimoğlu'nun yazılı soru önergesine verdiği cevapta, İstanbul'da binaların altında ve yol kenarında faaliyet

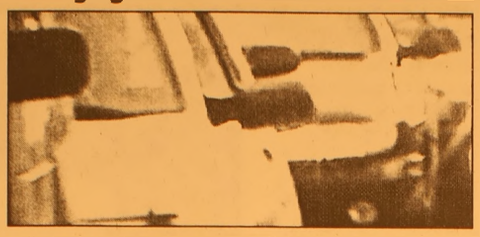

gösteren oto galerinin şehir dışına çıkarılması yönündeki çalışmaların sürdüğünü kaydetti.
İstanbul'da trafikle ilgili görevini gereği gibi yapmayan 279 personel hakkında idari soruşturma açıldığını da bildiren Bakan Aksu, bunlardan 5'inin meslekten ihraç edildiğini ifade etti.

Kafede fala mahkumiyet kararı

Kafelerde promos yon haline getirilen kahve, tarot ve su falı bakılmasına mahkumiyet kararı çıktı. Ankara 9. Ağır Ceza Mahkemesi, kafesinde fal baktıran bir işletmeciye 3 ay hapis cezası verdi. Hapis cezası, bin 875 YTL adli para cezasına çevrildi. İşletmeci Bülent Karakurt'un yargılandığı davada, Cumhuriyet Savcısı esas hakkındaki mütalaasında, Karakurt'un cezalandırılmasını talep etti. Karakurt, savunmasında, fal bakmanın suç olduğunu

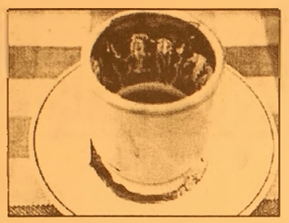

bilmediğini ifade ederek, işletmesine daha fazla müşteri çekmek amacıyla kafede fal bakıldığını söyledi ve beraatine karar verilmesini istedi. Mahkeme heyeti, Karakurt'un, 677 sayılı Tekke ve Zavi yelerle Türbelerin Seddine ve Türbe darlıklar ile Bir Takım Unvanların Men ve İlgasına Dair Kanunun 1/2. maddesi uyarınca 3 ay hapis ve 450 YTL para cezasına çarptırılmasına karar verdi. Karakurt'un hapis cezası, bin 875 YTL adli para cezasına çevrildi. Ankara Cumhuriyet Başsavcılığı, Kahveciler Odası'nın şikayeti üzerine başlattığı soruşturmada, 14 kafenin işletmecisi ve buralarda fal bakanlar hakkında ağır ceza mahkemelerinde davalar açmıştı.

BAY MUSTAFA ÖZALP EMLAK'TAN

Her Çeşit Emlak
Alım,Satım ve Kiralama Hizmetleri
Daire, Zeytinlik, Villa, Dukkan, Arsa, Arazi

TAPU TAKİP İŞLERİ YAPILIR
ACİL SATILIK ve KİRALIKLARINIZ İÇİN BİZİ ARAYINIZ

1. Kordon da Asansorlu, Kaloriferli. Luks Eşyalı SATILIK
120m2 Asansör ve Kaloriferli, 1. Kordonda Satılık Daire
3 Ayrı Daireli Müstakil Ev (Bahçe İçinde)Yeni Devlet Hastanesi Altı
Eski Pazar Cad. 100 m2 Dukkan, Serçe Sokak 54 m2 2 dükkan
Eski Sahilde 3+1 110 m2 asansorolu. kombi kaloriferli daire
Bag-Kur Sanayi Sitesinde 185 m2 çekme katlı içindeki yeni atarı makineleriyle satılık dukkan. Önünde 115 m2 Bahçeli
K Kumla da Ayazma Mevkii 6 Donum Zeytinlik

Yalova'da Termal Barajı'nın altında 408 m2 arsa - Çınarcık, Yalova 448.54 m2 arsa
Termal Barajı'nda 407.77 m2 arsa
Termal Girişinde 433.02 m2
Termal yolu Gülerce Villalarının altı 9880 m2 arsa
Umurbey'de 12 dönüm arazi ve Azot kavşağına 400 m2 uzaklıkta

Trafik, Kasko Dask, Acıbadem Sağlık ve Her Türlü Sigorta İşlemleri Yapılır.
ŞEKER SİGORTA
Macide ÖZALP
Tel:513 24 74 Fax: 514 10 21

Hayvan kökenli virüslerin sayısı artıyor

İnsanları hasta eden yeni "patojen unsurların" sayısı, son 25 yıl içinde ciddi oranda arttı. Bunların arasında hayvan kökenli olanlar önemli yer işgal ediyor.
İngiltere'deki Edinbourgh üniversitesinden Mark Woolhouse adlı araştırmacı, ABD'nin St Louis kentinde düzenlenen Amerikan Bilim Derneği'nin yıllık toplantısına sunduğu bildiride, son zamanlarda yaygınlaşan kuş gribinin, bunun belki de son örneği olduğunu ve hayvan hastalıklarının insana bulaşması eğiliminin kaygı verici olduğunu belirtti. Uzmanlar, Asya'da ortaya çıkıp bugün üç kıtaya yayılmış bulunan H5N1 kuş gribi virüsünün insandan insana rahatça bulaşır hale gelmesinden endişe duyuyor.
Dünyada şimdiye kadar kuş ya da kümes hayvanıyla temas sonucu 169

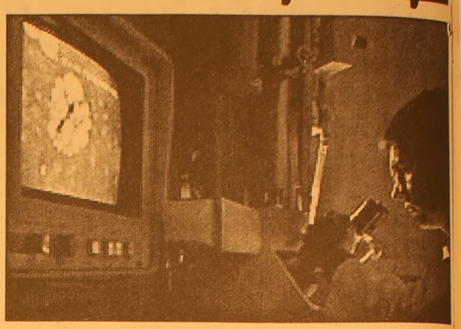

kişiye kuş gribi bulaştı, bunların 91'i hayatını kaybetti. Araştırmacı Woolhouse, son 25 yıl içinde insanlarda hastalığa yol açabilen toplam 38 yeni "patojen unsur" türü tespit edildiğini, bunların arasında AİDS ve SARS virüslerinin de bulunduğunu belirtti. Woolhouse, bir çeşit proteinin yol açtığı deli dana hastalığının insandaki versiyonunu da zikretti.
Bu 38 "unsurun" yaklaşık üçte ikisinin, küçük bir "genoma" ve hızlı mütasyon yeteneğine sahip ARN virüslerinden kaynaklandığını kaydeden araştırmacı, bu virüslerin insanda enfeksiyona yol açabilen diğer bakteri ve virüslerden farklı olduğunu, bunların yüzde 58'inin hayvanlardan geldiğini anlattı. Hayvanla temas sonucu insana bulaşan "patojen unsurların" büyük bölümünün insandan insana çok zor bulaştığını yada hiç bulaşmadığını bildiren İngiliz araştırmacı, çok çabuk değişime uğrayabilen ARN virüslerinin insandan insana bulaşacak hale gelebileceğine işaret etti.

Polislik zor meslek

AK Parti Eskişehir Milletvekili Muharrem Tozçöken'in polislerin sorunlarına yönelik araştırmasında, çalışma süresinin aşılması ve diğer nedenlerle son 10 yılda emniyet teşkilatı mensuplarından 2 bin 498 kişinin intihar ve meslek hastalıklarının yanı sıra görev esnasında öldüğü tespit edildi.
Araştırmaya göre, son 10 yılda emniyet teşkilatı mensuplarından 309'u intihar etti, 406'sı görev esnasında ve 1783'ü meslek hastalıkları neticesinde yaşamını yitirdi. İşin zorluğundan 1347 kişi istifa ederken, 612 çalışan da görev malulü oldu.
Araştırmada, her yıl gerçekleştirilen hesaplamalara göre bir memur 1700 saat çalışırken, polislerin çalışma sürelerinin ise 3 bin 400 saate çıktığı tespit edildi.
Aynı araştırmada, günde en az 12 saat çalışarak bedenen ve psikolojik olarak dinlenmeden göreve geldiği bildirilen polislerden bazılarının, özellikle toplumsal olaylarda devletin zor kullanma yetkisinin aşılmasına ya da az kullanılmasına yol açarak hükümeti ve devleti güç durumda bırakabildiğine dikkat çekildi. Polisin görev süreleri ve koşulları, iş riski, üstlenen sorumluluk ile devlet otoritesinin temini açısından daha az çalışması gerektiği ifade edilen araştırmada, şunlar kaydedildi:
"Diğer memurlarla karşılaştırıldığında polislere, insan haklarına sığmayacak çalışma süresinin yanı sıra çalışma ücretlerinin saat başı verilmediğinden haksızlık yapıldığı ortaya çıkacaktır. Hiçbir memurla mukayese edilmeyecek zor ve stresli işi yerine getiren polisin, çalışma süreleri kanunla belirlenmelidir. Fazla çalışma süresi, 657 Sayılı Devlet Memurları Kanunu'na göre haftalık 40 saatlik normal çalışma süresinin yüzde 50'sini geçmemelidir."
AK Parti Milletvekili Tozçöken, fazla çalışma sürelerinin mesleğin zorluğu da dikkate alınarak, makul ve insan tahammül sınırlarını aşmayacak biçimde düzenlenmesi gerektiğini kaydetti. Tozçöken, polisin tebligat işlemleri, konserler ve spor müsabakaları gibi etkinliklerde görevlendirilmemeleri, pasaport ve trafik tescil gibi işlemlerden de alınmaları gerektiği kaydedildi.

Yabancı sermaye girişi yüzde 239 arttı

Hazine'den yapılan açıklamaya göre, 2004 yılında 2 milyar 847 milyon dolar olan fiili yabancı sermaye girişi, 2005 yılında yüzde 239 oranında artarak, 9 milyar 650 milyon dolara ulaştı. 2005 yılında nakit sermaye girişinin yüzde 56.7'si Avrupa Birliği (AB) ülkeleri kaynaklı oldu.
Bu oran 2004 yılında yüzde 78.8 olarak gerçekleşmişti.
Hazine'nin yayınladığı 'Doğrudan Yabancı Sermaye Girişi Bülteni'ne göre, 2005 yılı sonu itibariyle 9 bin 684 adet yabancı sermayeli şirket ve şube kurulmuş olup, 2 bin 1 adet yerli sermayeli şirkete de yabancı sermaye iştiraki gerçekleşti. Toplamda 11 bin 685 adet yabancı sermayeli şirket Türkiye'de faaliyette bulunuyor.
11 bin 685 adet yabancı sermayeli şirketin, başta toptan ve perakende ticaret olmak üzere, imalat sanayi, gayrimenkul kiralama ve iş faaliyetleri sektörlerinde faaliyette bulundukları görülüyor. İmalat sanayiinde faaliyette bulunan yabancı sermayeli şirketlerde tekstil ürünleri imalatı birinci sırada yer alırken, bunu kimyasal madde ve ürünleri imalatı ile gıda ürünleri içecek imalatı izliyor. Açıklamada şu bilgiler veriliyor:
"Doğrudan Yabancı Yatırımlar Kanunu"nun yürürlüğe girdiği tarihten sonra ülkemizde faaliyete geçen 5.873 adet yabancı sermayeli şirketin 252 adedinde kayıtlı sermaye 500.000 doların üzerindedir. 11.685 adet yabancı sermayeli firmanın ülke gruplarına göre dağılımına bakıldığında ise AB ülkeleri ortaklı girişim sayısının 6.153 adet ile birinci sırada yer aldığı görülmektedir. AB ülkeleri ortaklı yabancı sermayeli şirketlerin içinde Almanya 2.045 adet firma ile birinci sırayı alırken, onu İngiltere (926 adet) ve Hollanda (925 adet) izlemektedir.
17 Haziran 2003-30 Aralık 2005 tarihleri arasında faaliyette bulunan AB ülkeleri ortaklı yabancı sermayeli şirketlerin 146 adedinde kayıtlı sermaye 500.000 doların üzerindedir.
Yabancı sermayeli şirketlerce gerçekleştirilecek yatırımlar için, 2005 yılında 203 adet teşvik belgesi düzenlenmiştir. Bu yatırımların toplam tutarı 3.483,7 milyon ABD Doları değerindedir.
Söz konusu yatırım teşvik belgelerinde öngörülen toplam yatırım tutarının (3.483,7 milyon ABD Doları) yüzde 51.1'i yabancı ortaklar tarafından karşılanacaktır. 203 adet Yatırım Teşvik Belgesinin 162 adedi imalat, 32 adedi hizmetler, 2 adedi tarım, 7 adedi de madencilik sektörlerinde düzenlenmiştir."

11 milyar dolar gelecek

Merkezi Washington'da bulunan Uluslararası Finans Enstitüsü (IIF), Türkiye'ye bu yıl, en az 11 milyar dolar doğrudan yabancı sermaye girişinin beklendiğini bildirdi.
Dünya genelindeki birçok banka ve mali kuruluşun üye olduğu IIF'nin raporundan derlenen bilgiye göre, yükselen Avrupa piyasalarında, en çok doğrudan yabancı sermaye, AB ortalamasının üstünde büyüyen Türkiye'ye gelecek.
Rapora göre, yabancı sermaye girişinde, Türkiye'yi, Romanya takip edecek.
Türkiye'ye en az 11 milyar dolarlık doğrudan yatırım girişinin beklendiği, Romanya'ya da 7 milyar dolar bir giriş tahmin edildiği ifade edildi.
Raporda, AB ortalaması üstünde ekonomik büyümenin yanı sıra, vergi oranlarındaki indirim, özelleştirmenin hızlanması, yabancı bankaların Türkiye'ye ilgilerinin artması ve AB ile müzakerelerin, Türkiye'yi, yabancı sermaye açısından cazip hale getirdiği vurgulandı.
Portföy cinsinden yabancı sermayenin de Türkiye'de artış gösterdiği kaydedilen raporda, bu yıl 6 milyar dolarlık bir portföy yatırımının beklendiği ifade edildi.
Raporda, Türkiye'de hisse senetlerinin önemli bir getirisinin olduğu, bu nedenle, menkul kıymetler piyasasına olan yabancı ilgisinin devam ettiği belirtildi. Raporda, yükselen Avrupa piyasalarında Türkiye ve Rusya; Latin Amerika'da Kolombiya ve Arjantin borsalarının cazip borsalar olduğu bildirildi
Yerel para birimi cinsinden bonolara yatırım açısından da, Türkiye, Polonya, Macaristan, Meksika ve Brezilya'nın en likid piyasalar olduğu vurgulandı.

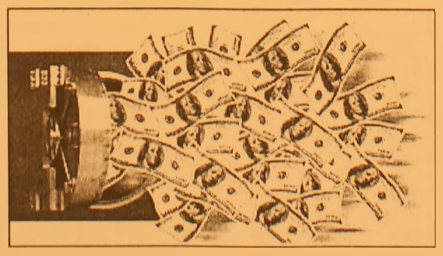

Akaryakıt sektörüne gözaltı

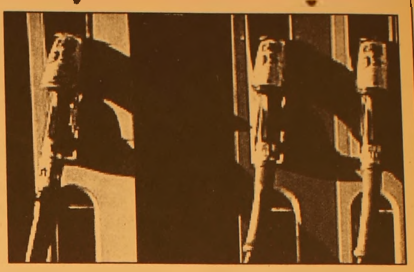

TBMM Akaryakıt Kaçakçılığını Araştırma Komisyonu raporunda adı geçen gruplar ve şirketler, Maliye Bakanlığı denetim birimlerince incelemeye alındılar.
Akaryakıt kaçakçılığının ekonomiye, insan ve çevre sağlığına verdiği zararın araştırılarak, alınması gereken tedbirlerin belirlenmesi amacıyla kurulan TBMM Araştırma Komisyonu, hazırlanan raporda kaçakçılık yaptığı iddia edilen ya da konuyla ilişkilendirilen firmalar için Maliye Bakanlığı'ndan inceleme talebinde bulundu.
Bu çerçevede Maliye Bakanlığı Hesap Uzmanları ve Teftiş Kurulu üst düzey yöneticileri ile Gelir İdaresi Başkanlığı Gelirler Kontrolörleri, geçtiğimiz hafta rapora ilişkin bir değerlendirme toplantısı yaptılar. Toplantıda, TBMM Araştırma Komisyonu'nda görev alan denetim elemanları da birim yöneticilerine küçük çaplı bir brifing verdiler. Daha sonra raporda adı geçen gruplar ve firmalar, 3 ayrı denetim birimi arasında paylaştırıldı.
Maliye müfettişleri, hesap uzmanları ve gelirler kontrolörlerinin kendi içlerindeki görev dağılımının ardından da akaryakıt kaçakçılığı suçlamasında bulunulan veya bu işlerle ilişkilendirilen yaklaşık 70 kuruluş için ön araştırmaya girişildi.

BURSA HAKİMİYET VE KENT GAZETELERİNE İLAN ve REKLAM ALINIR
KÖRFEZ REKLAM
İstiklal Caddesi Bora Sokak No : 3/B GEMLİK
(Akbank aralığı Stüdyo Prestij yanı
Tel : (0.224) 513 96 83 Fax : 513 35 95

GRUP AİLE ÇAY BAHÇESİ
Cemiyetlere sandalye, masa, meşrubat, çerez temin edilir.
CEMİYET ORGANİZASYONU YAPILIR
Tel : (0.224) 513 06 70
GSM : (0.537) 491 31 30

DOĞAYI SEV, YEŞİLİ KORU

ABONE OLDUNUZ MU?
Körfez GÜNLÜK SİYASİ GAZETE
ABONE OLUN OKUYUN OKUTUN

Gülmek hastalıklara karşı direnci artırıyor

Gülmek daha sağlıklı bir yaşam sürmek için en az diyet ve egzersiz kadar önemli. Araştırmalar mizah duygusunun hastalıklara karşı direnci artırdığını ortaya koyuyor. Mizahın tedavi açısından önemine inanan Acıbadem Sağlık Grubu'nda 20 hemşireden oluşan bir grup, hastane palyaçoluğu eğitimi aldı. "Bir kahkaha, bir kilo pirzolaya bedeldir." Atalarımızın yüz yıllar önce söylediği bu söz, günümüzde bilimsel araştırmalarla kanıtlanmış bir gerçek halini aldı. Son 20 sene içerisinde mizahın tedaviye yönelik yararlarıyla ilgili yapılan çalışmalar, gülmenin ve mizah duygusunun insan sağlığı üzerine ne kadar etkili olduğunu gösteriyor. Neşe ve mutluluğun vücudumuzun hastalıklara karşı direncini arttırabildiğini gösteren bilimsel deliller ise her geçen gun artıyor. Acıbadem Hastanesi Kadıköy'de gerçekleştirilen "Gülmek Güçlü Bir İlaçtır" konulu toplantıda mizahın faydaları üzerine konuşan Hemşire Patty Wooten, "Mizah zorluklar karşısında neşelenecek şeyler bulabilme yeteneğidir. Mizah duygumuz, herhangi bir zamanda veya yerde, mutluluk bulmamıza yardım eden 'idrak keskinliği' verir. Mizah duygusu stresten geri çekilebilme yeteneğimizi arttırır ki, vücudumuzun bağışıklık sistemi de mizaha karşı aynı tür tepki vermektedir" diye konuştu. Gülmenin insan bedeni ve ruhu için ne kadar önemli olduğunun ortaya çıkmasıyla birlikte, tedaviye yönelik mizah kavramı da günden güne değişiyor. Günümüzde hastaların, hastalıkları sırasında pozitif olabilmesi sadece kendi kişilik özelliklerine bağlı değil. Hastanelerde görev yapan hastane palyaçoları bunun için hizmet veriyor. Patty

Wooten hastane palyaçoluğunu şöyle tarif ediyor: "Hastane palyaçosunun amacı hastanede bulunan hastalara, ailelerine ve hastane personeline neşe, kahkaha ve keyif için bir fırsat oluşturmaktır. Birincil amaç, izleyicimizi gülünç maskaralıklarla oyalamaktır." Acıbadem Hemşirelik Hizmetleri Direktörü Saliha Koç ise, hastane bünyesindeki yeni uygulama hakkında şunları söyledi: "Hastanemizde 20 hemşireden oluşan bir grup, hastane içinde palyaço hemşire rolü yapmaları için onları hazırlayacak yoğun bir eğitim programına katıldılar. Gösteri, interaktif çalışma, makyaj uygulaması ve kostüm tasarımından oluşan 15 saatlik eğitim sonunda palyaço hemşireler, hastanedeki hastaları ve personeli ziyaret ederek yeteneklerini pratik etme şansı buldu." Hastanedeki uygulamadan oldukça memnun kaldığını belirten 79 yaşındaki Rasim Gülmen, "Göğüs ameliyatı geçirmiş halde yatağımda yatarken, odaya geldiklerinde moralim düzeliyor. Arada bir gelsinler" diye konuştu. Oğlunun yanında refakatçi olarak kalan Hayriye Atay da ilk başta yadırgadığı bu hizmeti şimdi çok keyifli bulduğunu belirterek, "Alerjik bir sorun nedeniyle hastanede yatan 1.5 yaşındaki oğlumun palyaçoları gördüğü zamanki şaşkınlığı ve mutluluğu gözlerinden okunuyor" dedi.

Psikiyatri uzmanlarından şiddet uyarısı

Trabzon Numune Eğitim ve Araştırma Hastanesi Başhekim Yardımcısı ve Psikiyatri Uzmanı Dr. M. İrfan Coşkun, şiddetle büyüyen her çocuğun sosyal yapıya zarar verdiğini belirterek, aile içi şiddeti önemsemeyen resmi kurumların bir süre sonra katillerle ve suçlularla uğraşmak zorunda kalacağını söyledi. Dr. Coşkun, Trabzon'da son yıllarda öldürme, kurşunlama ve yaralama olaylarında yaşanan artışa dikkat çekerek, "Şiddet oranları dünyada', Türkiye'de ve Trabzon'da hızla yükseliyor. Son zamanlarda kentte görülen öldürme, kurşunlama ve yaralama olaylarındaki artış gösterdi ki; şiddet en üst düzeyde kendisini Trabzon'da gösteri yor. Peki neden cinayetler, kurşunlamalar ve şiddet? Bunun birçok sebebi

var. Aile, eğitim, ekonomi, sosyal modeller, yaygın kültürel yapı, siyasi şekillenmeler ve kanunlar belli başlı sebeplerdir. Silah alabilmek için insanların maddi durumlarının elvermesi yeterli şart olarak görülmektedir. Kendini koruma avuntusuyla alınan silahlar, araştırmalar gösteriyor ki en çok aile bireylerinin öldürülmesi gibi trajik bir sonla noktalanıyor" dedi. Yaygın popüler kültürün de şiddeti körüklediğini kaydeden Dr. İrfan Coşkun, "Kitap okuyan, araştırma yapan erdemli insan tipleri aşağılanırken, yaşamda kaba kuvvetten başka bir şeyi denememiş antisosyal kişiler kutsanıyor, ekranların ve gazetelerin baş köşelerine yerleşti riliyor. Bu modelleri belleğine yerleştiren çocuklarımız, gençlerimiz bu öykünme içinde yetişiyor. Gelir dağılımındaki ciddi adaletsizlik de şiddeti körüklüyor. Tüketim çılgınlığının şiddetle arttığı ve herkese bulaştığı bu dönemde, istediklerini alamayan kitle bir şekilde bunu başarmak için şiddete başvuruyor, kapkaç ve hırsızlıklar artıyor. Sürekli çıkan aflar da şiddeti körüklüyor. Cezasız kalan suçlar yeni şiddetlere kapıyı açıyor. Bürokratik ve karmaşık devlet yapısı da şiddeti körüklüyor" diye konuştu. Şiddet sorununun önce aile içinde çözülmesi gerektiğini ifade eden Dr. Coşkun, "Şiddeti önce aile içinden söküp atmalıyız. Şiddetle büyüyen her çocuk sosyal yapıya zarar verir. Aile içi şiddeti önemsemeyen resmi kurumlar bir süre sonra yapıdan çıkan katilleri ve suçlularla uğraşmak zorunda kalır. Şiddet çok yönlü ve birçok etkenin olduğu bir fenomendir. Onu önce aileden, eğitimden, adaletten, sağlıktan kısacası bireysel ve sosyal tüm alanlardan söküp atmamız gerekiyor" şeklinde konuştu.

ÇİZİYORUM

Barış Güler'in kaleminden

21.02.2006

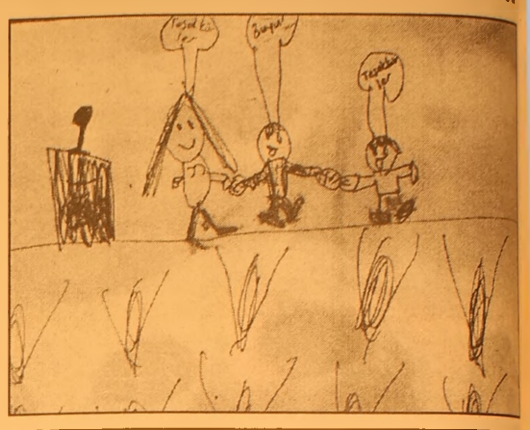

ŞİİR KÖŞESİ

Kemal Genç

CESETLERİN

Düne kadar abone idin harama
Hep derdin ki sözüm geçer parama
Şimdi musallada boşa arama
Banka veznesi yok, cesetlerin

Tapular bıraktın valiz dolusu
Varisler şimdiden kurdular pusu
Nıye getırmedın hayret dolusu
Gerçi bagajları yok cesetlerin.

Ahlak felsefesi çağdaşlık maşa
Üç beş eşya ile güreştin başa
Haydi bu gece de kaçamak yaşa
Gümüş şamdanları yok cesetlerin

Hep aşkta kazandın, verdin kumarda
Dolaşmalı dedin kanda, damarda
Biraz ayıldınmı azçık şamarda
Yabancı barı yok o cesetlerin

Nerede kaldı o beş yıldızlı oteller
Hüzam faslına dem vuran eller
O raks eden incecik beller
Dansözü, şantözü yok cesetlerin

Yaşarken sende saplantı vardı
Minarelersanki sana batardı
Hele sabahleyin tepen atardı
Gördün ya konferansı yok cesetlerin

Hakkın emri sence yobazdı
O emre çok ceza azdı
Az önce mezarın yerini kazdı
İnnat düğmeleri yok cesetlerin

Uyandım diyorsun lakin boşuna
Gördün mü bakmazlar gözün yaşına
Orda bekle tek bir başına
İşi iflazdır o cesetlerin

Kemal der 'Eyleme o kullarından'
Ayırma beni Kur-an yolundan
İslamın güneşi Muhammed'inden
Yardımcı olsun o cesetlere.

Şişmanlık ve ilaçlar reflüyü arttırıyor

Erciyes Üniversitesi Tıp Fakültesi İç Hastalıkları Öğretim Üyesi Prof. Dr. Mehmet Yücesoy, reflünün toplumda sık görülmesinin en önemli nedenlerinden birinin şişmanlık olduğunu söyledi.
Midenin içerisinde gıdaları parçalayan enzimler ile asitli su bulunduğunu belirten Yücesoy, asit ve enzim yönünden zengin mide suyunun yemek borusuna kaçmasına reflü denildiğini ifade etti. Yücesoy, "Yemek borusunun yapısı bu asitlere ve enzimlere karşı dirençli değildir. Bu nedenle mide suyu geriye kaçtığında yemek borusunu tahriş eder. Bu tahriş uzun sürdüğünde de yara ve kanamaya neden olur, kanser gelişme riskini arttırır" dedi.
Aşırı kilonun karın içi basıncını artırarak reflüye neden olduğuna dikkati çeken Prof. Dr. Mehmet Yücesoy, şöyle devam etti: "Reflüyü artıran nedenlerden biri de kemerin sıkı bağlanması, korse ve kuşaklardır. Damar ve kas gevşetici ilaçlar, kemik erimesi tedavisinde kullanılan ilaçlar, kalsiyumlu ilaçlar, bazı tansiyon ve antidepresan ilaçları da yemek borusundan kaçağı önleyen mide kapağının bozulmasına neden olur. Bu mekanizma bozulunca reflü artar. Bu nedenle ilaçlar da önemli bir faktördür. Kolalı içecekler, kahve, alkol, koyu çay da reflüyü artırır."

Yücesoy, turşu ve yağda kızartılmış yemekler ile çiğ soğan, sarımsak, nane, turp, tere gibi sebzelerin de fazla tüketildiğinde rüflüyü artırdığını kaydetti.
Bitki çaylarının da reflüye neden olduğunu anlatan Yücesoy, "Bitkisel çaylar tamamen masum değildir. 'Her bitkisel çay zararsızdır' diye bir düşünce yanlıştır. Adale gevşetici özelliği bulunan, kadınlık hormonu içeren bitkisel çaylar var. Bunlar karaciğere, mideye dokunabilir, yemek borusunun çalışmasını bozabilir.Örneğin, halk arasında yaygın olarak tüketilen kuşburnu çayının adale gevşetici özelliği vardır. Bu reflüye neden olur" dedi.
Yücesoy, ıhlamur ve papatya çayının mideyi rahatlatıcı etkisi olduğunu, bu nedenle rahatlıkla tüketilebileceğini bildirdi.

Türkiye 'sıtma'yı yendi

Türkiye, dünyada birçok ülkenin "korkulu rüya"sı olmayı sürdüren sıtma hastalığıyla mücadelede çok önemli başarılar elde etti. Türkiye'de 2002 yılında 10 bini aşan sıtma vakası, 2005 yılı sonunda 2 bine düştü. Dünyada her yıl 2 milyondan fazla kişi sıtma nedeniyle hayatını kaybediyor. Sağlık Bakanlığı'ndan alınan bilgiye göre, sıtma, "tek hücreli, hücre içi parazitler tarafından oluşturulan infeksiyöz bir hastalık" olarak tarif ediliyor. Günümüzde sıtma tüm dünyada olduğu gibi Türkiye'de de önemli bir halk sağlığı sorunu olarak karşımıza çıkarken, 'bildirimi mecburi hastalıklar' listesine dahil edildi. Halen dünyada yaygın bir hastalık olan sıtma, salgına dönüştüğünde öldürücü olabiliyor Dünya Sağlık Örgütü (WHO) verilerine göre, 2 milyar 400 milyon kişi sıtma riski altında yaşıyor. Yıllık sıtma insidansı 300-500 milyon olarak tahmin edilirken, bunların yüzde 90'ı Afrika kıtasında bulunuyor. Her yıl 1 milyon 100 bin ila 2 milyon 700 bin kişi sıtmadan ölüyor
WHO'nun, 1955 yılında tüm dünyada başlattığı sıtma eradikasyon programına Türkiye'de 1957 yılında dahil oldu. Türkiye'de 1940'larda 140 bin civarında olan sıtma vakası, 1970 yılında bin 263'e düştü. Ancak dönemin hükümetinin sıtmanın Türkiye'den eradike edildiği yönündeki açıklamasıyla dış yardımlar kesildi, teşkilat yapısı küçültüldü. Bu rehavet sonucu 1971'den başlayarak sıtma vakaları tekrar arttı. 1977'de Çukurova'da ciddi bir sıtma epidemisi oldu ve vaka sayısı 115 bine 512'ye yükseldi. İkinci büyük epidemi ise 1994 yılında Güneydoğu Anadolu Bölgesi'nde görüldü ve vaka sayısı 84 bin 345 olarak gerçekleşti. 1996 yılından itibaren sıtma insidansında düşüş izlenmeye başladı. 2002 yılında 10 bin 224 olan sıtma vakası sayısı, 2003 yılında 9 bin 222'ye, 2004 yılında 5 bin 302'ye, 2005 yılında ise 2 bin 084'e düşürüldü.

GEMLİK REHBERİ

GEREKLİ TELEFONLAR	
İtfaiye	110
Polis İmdat	155
Jandarma İmdat	156
Jandarma K.	513 10 55
Polis Karakolu	513 18 79
Gar. Kom.	513 12 06
KAYMAKAMLIK	
Kaymakamlık	513 10 51
C.Savcılığı	513 10 53
C.Savcı Yrd.	513 29 54
Emniyet Müd.	513 10 28
ULAŞIM	
METRO	513 12 12
Aydın Turizm	513 20 77
Süzer Turizm	512 10 72
Kanberoglu-Esadaş	514 45 49
Anıtur	514 47 71
Kamil Koç	513 35 71
HASTANELER	
Devlet Hastanesi	513 92 00
SSK Hastanesi	513 23 29
Mer.Sağ.Ocağı	513 10 68
Tomokay Tomografi	513 65 29
TAKSİLER	
Körfez Taksi	513 18 21
Çınar Taksi	513 24 67
Güven Taksi	513 32 40
Gemlik Taksi	513 23 24
Manastır Taksi	514 35 50

RESMİ DAİRELER	
TEK Arıza	513 20 66
TEK İşletme	513 45 03
Statyum	514 00 95
Orm.Böl.Şef.	513 12 86
Milli Eğt. Md.	513 11 74
Halk Kütüphane	513 13 53
Askerlik Şb.	513 10 57
Karayolları	513 13 08
Liman Baş.	513 11 33
Mal Müd.	513 10 95
Nüfus Md.	513 37 42
Özel İd. Md.	513 15 07
Tapu Sicl. Müd.	513 14 14
Müftülük	513 13 64
Gümrük Md.	524 85 86
Tekel Md.	513 10 42
Ver. Dairesi Md.	513 10 92
İlçe Tarım Müd.	513 10 45
İlçe Seç. Md.	513 77 77
Halk Eğitim Müd.	513 18 46
BELEDİYE	
Santral	513 45 21 -23
Başkanlık	513 45 20
Zabıta	513 24 32
Otobüs İşlet.	513 45 21-122
Su İşlet.	513 45 21 - 115
İtfaiye	513 23 25
Muhasebe Md.	513 45 21 -182
Yazı İşl. Md.	513 45 21 -111
Su Arıza	Yalnız 185

DENİZ OTOBÜSÜ	
Bursa	256 77 84
Mudanya	544 30 60
Yenikapı	(212) 516 12 12
Yalova	(226) 811 13 23
İDO İmam Aslan Dinlenme Tes.	513 23 94
VAPUR - FERİBOT	
Yalova	(226) 814 10 20
Topçular	(226) 363 43 19
Eskihisar	(262) 655 60 31
OTOBÜS	
Şehirlerarası	261 54 00
Otobüs Terminali	(18 Hat)
TÜP DAĞITICILARI	
Aygaz	513 12 95
Tekgaz	513 16 37
Ocakgaz	513 16 37
Ergaz	513 88 43
İpragaz	513 22 59
Habaşgaz	513 45 46
Yeni Likitgaz	513 65 00
BP Gaz	514 59 81
Bütünler Likitgaz	513 80 00
Akçagaz	514 88 70
Totalgaz	514 17 00
AKCAN PETROL	513 10 79
YERLİYURTLAR PETROL	513 30 33
TUNCAY OTO GAZ	513 14 25

NÖBETÇİ ECZANE

21 ŞUBAT 2006 SALI
ÖZLEM ECZANESİ
İstiklal Cad. No : 91/B GEMLİK
Tel : 512 02 23

Körfez
GÜNLÜK SİYASİ GAZETE
YEREL SURELİ YAYIN
YIL : 33 SAYI : 2365
FİYATI : 0.25 YTL. (KDV Dahil)
Sahibi : Kadri GÜLER
Sorumlu Yazı İşleri Müdürü : Serap GÜLER
Haber Müdürü : Seyfettin ŞEKERSÖZ
İstiklal Cad. Bora Sok. No:3/B
Tel : 513 96 83 Fax : 513 35 95 GEMLİK
Yönetim ve Basım Yeri : KÖRFEZ OFSET
Matbaacılık-Yayıncılık-Reklamcılık Tesisi
İstiklal Cad. Bora Sok. No:3/B GEMLİK
(Dini bayram Günleri ve Pazar günleri yayınlanmaz)

Körfez
GÜNLÜK SİYASİ GAZETE

Avrupalı siyasetçilerden hükümete; 'Kurtlar Vadisi'ne müdahale edin'

Bazı Avrupalı siyasetçiler Türk hükümetine, "Batıya karşı nefret ve güvensizliği körüklediği" gerekçesiyle "Kurtlar Vadisi Irak" filmine müdahale etme çağrısında bulundu. Bazı Avrupalı siyasetçiler Türk hükümetine, "Batıya karşı nefret ve güvensizliği körüklediği" gerekçesiyle "Kurtlar Vadisi Irak" filmine müdahale etme çağrısında bulundu. Danimarka'da bir gazetede Hz. Muhammed karikatürlerinin yayınlanması nedeniyle Danimarka hükümetinin sorumlu tutulup özür dilemesinin beklenemeyeceğini iddia eden Avrupalı siyasetçiler.

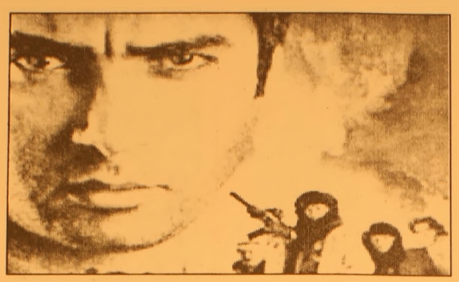

Türk hükümetinden "Kurtlar Vadisi Irak" filmine müdahale edilmesini istedi. Danimarka devlet televizyonlarından Deaadline kanalında yayınlanan bir programda "Kurtlar Vadisi Irak" filminin ele alınacağı öğrenilirken, Danimarkalı politikacılar, "Filmin uyumu teşvik etmediğini" ve "Batıya karşı nefreti ve güvensizliği arttırdığını" iddia ederek, "Türk hükümetinin, karikatürler konusunda oynadığı ılımlı ve olumlu rolden sonra bu batı karşıtı, nefret dolu film konusunda da açık bir tavır almasını" istediler. Öte yandan Danimarka'da geçtiğimiz Çarşamba gününden itibaren iki sinemada gösterilen filmi 2 bine yakın kişinin izlediği öğrenildi.

Müjde! Sıcaklıklar 20 dereceye kadar çıkacak

Karlı günlerin ardından baharı müjdeleyen havalar başladı. Sıcaklık 20 dereceye kadar çıkacak. Hafta sonu yağmur var. İlkbahar kendini adım adım hissettirmeye devam ediyor, cuma gününe kadar tüm bölgeler parçalı bulutlu olacak. Hafta içi batı bölgeleri mizde hava sıcaklığı 20 dereceyi görüyor. Cuma ve cumartesi ise batı bölgeleri mizde yağmur bekleniyor. İstanbul ve Ankara önümüzdeki üç günde sis altında, cuma ve cumartesi yağmurlu.
Hava sıcaklığı artmaya devam ediyor. Hafta içi en yüksek hava sıcaklıkları şöyle: İstanbul 7/14, Ankara -4/9, İzmir 9/20, Adana 8/19,

Antalya 10/20, Erzurum -14/6, Trabzon 6/14, Diyarbakır 1/14.
Gün gün hava durumu:
BUGÜN, ÇARŞAMBA ve PERŞEMBE tüm yurtta açık bir gökyüzü görülecek. Yarın Güneydoğu Anadolu ve Doğu Akdeniz, perşembe ise Kıyı Ege'de yağmur var...
İç ve doğu bölgelerimizde gökyüzü sisli.
CUMA günü Marmara, Batı Karadeniz, Ege, Ankara-Eskişehir çevresi ve Batı Akdeniz yağmur altında. Kıyı Ege ve Antalya çevresinde yağışlar sağanak şeklinde olacak.
CUMARTESİ günü ise Marmara, Batı Karadeniz, Ankara-Eskişehir çevresi, Ege ve Batı Akdeniz ile birlikte Hakkari-Van ve Mardin çevresinde de yağmur bekleniyor...

TEŞEKKÜR

Adalet ve Kalkınma Partisi'nin Gemlik İlçe kongresine katılarak bizleri onurlandıran Genel Başkanımız ve Başbakanımız

Sayın Recep Tayyip Erdoğan'a

Bursa Milletvekillerimiz Altan Karapaşaoğlu, Şevket Orhan, Sedat Kızılcıklı, Niyazi Pakyürek, Mehmet Emin Tutan, Faruk Ambarcıoğlu, Mustafa Dündar, Şerif Birinç, Abdulmecit Alp'e, Kütahya Milletvekili Gemlik İlçe Kongre Koordinatörü Alaattin Güven'e, İl Başkanımız Hayrettin Çakmak'a, İl Genel Meclis Başkanı Mehmet Tunçak'a, Belediye başkanlarına, ilçe başkanlarına, İl Yönetimi Kurulu üyelerine, Gemlik Muhtarlar Derneği Federasyonu'na, siyasi partilerin temsilcilerine, sivil toplum kuruluşları temsilcilerine ve ayrıca kongremize telgraf gönderen değerli büyüklerimiz Devlet Bakanı-Başbakan Yardımcısı Abdüllatif Şener'e, Dış İşleri Bakanı-Başbakan Yardımcısı Abdullah Gül'e, Kültür Turizm Bakanı Atilla Koç'a, İç İşleri Bakanı Abdulkadir Aksu'ya, Grup Başkanvekili-Bursa Milletvekili Faruk Çelik'e, Enerji Tabi Kaynaklar Bakanı Mehmet Hilmi Güler'e, Tarım Bakanı Mehti Eker'e, Devlet Bakanı Ali Babacan, Nimet Çubukçu, Kürşat Tüzmen'e, Çevre ve Orman Bakanı Osman Pepe'ye, Genel Başkan Yardımcısı İstanbul Milletvekili Hayati Yazıcı'ya, Amasya Milletvekili Akif Gülle'ye, Erzincan Milletvekili Tevhid Karakaya'ya, Nevşehir Milletvekili Rıdvan Koyubaşı'na, Mersin Milletvekili Eli Er'e, Bursa Milletvekili Zafer Hıdıroğlu'na, AK Parti Kadın Kolları Genel Başkanı Selma Kavaf'a teşekkürü bir borç bilirim.

AK PARTİ GEMLİK İLÇE BAŞKANI ENVER ŞAHİN

'Gemlik Körfez' internette → www.gemlikkorfezgazetesi.com adresini tıklayın

Vergi borcu olanlar yurt dışına çıkamayacak

Gemlik Vergi Dairesi Müdürlüğü'ne 15 bin YTL'nin üzerinde vergi borcu olanlara yurt dışına çıkış yasağı konuldu. Vergi Dairesi Müdürlüğü tarafından emniyet makamına gerekli önlemin alınması için mektup gönderildi. *Sayfa 3'de*

GEMLİK GEMLİK'İN İLK GÜNLÜK GAZETESİ

Körfez

TARAFSIZ SİYASİ GAZETE

22 Şubat 2006 Çarşamba info@gemlikkorfezgazetesi.com 25 YKr. (250.000 TL.)

Okul müdürlerine rotasyon geliyor

Bulunduğu okulda 5 yıldan fazla yöneticilik yapan okul müdürlerinin yeri değiştirilecek. Müdürlerin yer değişikliğinde hizmet puanları ve isteklerinin dikkate alınacağı belirtilirken, görevini sürdüren 16 bin okul müdürünün yarıdan fazlasının rotasyondan etkileneceği açıklandı.

Haberi sayfa 9'da

Doğru Yol Partisi İlçe Başkanı da Belediye Başkanı Turgut'u eleştirdi.

Güzel; "Kimin parasını kime dağıtıyorsun"

Doğru Yol Partisi İlçe Başkanı Faruk Güzel, Belediye Başkanı Mehmet Turgut'un Kapalı Spor Salonu için 1 trilyon lira verme sözüne sert çıktı. Güzel, Spor Salonunu devletin yaptığını hatırlatarak, Başkan Turgut'a "Paran varsa Gemlik için harca" dedi. Güzel, "Büyük şehir Belediyesi'ne bağlandıktan sonra ilçeye bir hizmet yapmayı unuttun. Gemlik sahipsiz bir Gemlik oldu. Vatandaş, temiz ve güzel bir Gemlik istiyor" dedi.

Haberi sayfa 3'de

Faruk Güzel

Güne Bakış

Kadri GÜLER
kadri_guler@hotmail.com

1 trilyon tartışması

'Sel gider kumu kalır.'

Bu bir atasözüdür.

Güzel bir atasözümüzdür.

Başbakan ve AKP Genel Başkanı Recep Tayyip Erdoğan gitti, kongrede Belediye Başkanı Mehmet Turgut'a Kapalı Spor Salonu ile ilgili sorduğu soru ve Başkanın verdiği cevap kaldı.

Belediye Başkanı Mehmet Turgut, Başbakan'a gür sesiyle seslenerek, gerekirse Spor Müdürlüğü'ne 1 trilyon lira verebileceğini söylemişti.

Yani 1 milyon YTL..

Güzel para.

Hele şu günlerde paranın piyasadan kaybolduğu ortamda çok güzel para..

Bu söze önceki gün ANAP İlçe Başkanı Ferhat Kurt tepki gösterdi.

"Madem paran var niye Gemlik için harcamıyorsun dedi" özetle..

Dün de DYP İlçe Başkanı Faruk Güzel sesini yükseltti.

Kapalı Spor Salonu'nu devletin yaptığını bildiren Güzel, "Madem paran var, Gemlik'e hizmet yapacak iş mi yok. İlçeyi çamurdan kurtar, çukurdan kurtar, tümsekten kurtar." dedi.

Belediye Başkanı yerel seçim öncesi Kapalı Otoparkın açılışında yaptığı konuşmada da borcu olmayan, parası olan belediye olduklarını Başbakan'a duyurmuştu.

Gemlik İlçe kongresinde ikinci kez duyurma fırsatı buldu.

Gemlik Belediyesi'nin bankalarda tril yonları olduğu söyleniyor.

Gemlik halkı, bankada duran trilyonun Gemlik'e hizmet olarak dönmesini istiyor.

İşin özeti bu..

Kumla cinayeti zanlısı tutuklandı

Küçük Kumla'da önceki akşam zeytin başağı yapan kardeşini döven Mehmet Koca adlı şahısla tartıştıktan sonra, bıçaklayarak ölümüne neden olan Korel Ok, dün çıkarıldığı mahkemece tutuklandı. Olay, önceki gece saat 19.oo sıralarında Küçük Kumla beldesi çarşı meydanında Korel Ok ile özürlü kardeşi Tanju Ok'u döven Mehmet Koca'nın tartışmasıyla başladı. Tartışma sırasında üzerinde taşıdığı bıçağı Mehmet Koca'ya saplayan Ok, hiç yoktan katil oldu. Yaralanan Koca, hastaneye kaldırılırken. yaşamını yitirmişti. Korel Ok ise jandarma tarafından gözaltına alındı. Korel Ok, dün çıkarıldığı mahkemece kasten adam öldürmek suçundan tutuklanarak, cezaevine gönderildi.

Bağ-Kur primleri PTT'ye ödenebilecek

PTT Genel Müdürlüğü ile Bağ-Kur Genel Müdürlüğü arasında, "PTT Bank Şubeleri Aracılığıyla Aylık Ödeme ve Prim Tahsilatı Projesi" kapsamında Bağ-Kur primleri ve emekli aylıklarının ödemelerinin PTT şubelerinde yapılabileceği açıklandı. *Haberi sayfa 8'de*

Buluşma

Gürhan ÇETİNKAYA

Eğilip bükülmeden, kırılıp dökülmeden yürüyoruz.

Gurur duyuyoruz.
En iyi ilçe gazetesinde yazıyoruz.
Bursa Gazeteciler Cemiyeti Gemlik Körfez'e fazlasıyla hak ettiği "en iyi ilçe gazetesi" ödülünü layık gördü.
Kuşkusuz o ödülü hak etmek kolay değil.
Bedeli çok yüksek ödeniyor.
O bedel..
Haktan, hukuktan ayrılmamak..
Sürekli dinamik olmak.
Toplumun her kesimine eşit uzaklıkta durmak.
Doğrucu Davut olmak..
Ama hiçbir zaman eğilip bükülmemek..
Tehditlere aldırmamak.
Gemlik Körfez daha doğrusu Kadri Güler bayrağı 33 yıldır dalgalandırıyor.
Hiçbir baskıya boyun eğmiyor.
Hiçbir yönlendirmeye aldırmıyor.
Dosdoğru ve dimdik Atatatürk'ün gösterdiği yolda kararlı adımlarla yürüyor.
YEREL BİR SİYASET YAZISI
Siyasal partilerin ilçe örgütleriyle ilgili yazı yazmak hem keyifli hem değil.
Keyifli çünkü okuyanı çok.
Keyifsiz çünkü zülf-ü yare dokununca alınanı çok.
Onun için genellikle yazmıyorum.
Ama bu kez durum farklı..
Geçen Cumartesi Başbakan'ın da katıldığı bir AKP İlçe kongresi vardı..
İki adaylı ama sonucu belli bir seçimdi.
Nitekim de sonuç beklendiği gibi oldu.
Ne var ki ilginç gelişmeler de olmadı değil.
Birinci ilginçlik...
Muhalefetin listesinde mevcut yönetim kurulundan adayların olması.
İkinci ilginçlik..
Muhalafetin listesini işaret edenlerin dediğine itibar edilmemesi..
Aksine sandığın dibine çakılması..
Oysa ;
Deneyimler gösterir ki;
Yerel iktidarın ve merkezi iktidarın Gemlik'teki temsilcisinin işaret ettiği adaylar çok oy alır.
En azından sandığın dibine çakılmaz.
Demek ki ...
Durumda bir terslik var..
Acaba ne ?
Onun yanıtını aramak ya da vermek bize düşmez.
Eğrisini doğrusunu aynı çatı altında ama ayrı odalarda siyaset yapanlar verir.
Çünkü biz gazeteciyiz..
Ancak dikkat çekeriz.

Aşureli yardım kermesi

Seyfettin ŞEKERSÖZ

Cumhuriyet İlköğretim Okulu Okul Aile Birliği üyelerinin düzenlediği aşureli gıda kermesi büyük ilgi gördü. Belediye Sergi Salonu önünde kurulan tezgahta satılan gıda ürünlerinin yanı sıra hazırlanan sıcak aşure dağıtımına özellikle bayanlar ilgi gösterdi. Okulun çeşitli ihtiyaçlarına katkıda bulunmak amacıyla yardım amaçlı gıda kermesi hazırladıklarını söyleyen Okul Aile Birliği Başkanı Binnaz Akıncı, kermeste satılan tüm yiyecekleri kendilerinin hazırladığını bildirdi. Değişik zamanlarda bu tip etkinlikleri yaparak okula ve öğrencilere yönelik çeşitli katkılarda bulunduklarını ifade eden Binnaz Akıncı, Okul Aile Birliği üyelerinin kendi elleriyle mutfaklarında hazırladıkları yiyeceklere olan ilgiden mutlu olduklarını söyledi. Bu tür etkinlikleri devam ettirecekleriniz altını çizen Akıncı, Okul Aile Birliği üyesi arkadaşlarına verdikleri katkılardan dolayı teşekkür etti.

Cumhuriyet İlköğretim Okulu Okul Aile Birliği üyelerinin hazırladığı aşureli gıda kermesi büyük ilgi gördü. Okul Aile Birliği Başkanı Binnaz Akıncı, bu tür etkinliklerini devam ettireceklerini söyledi.

ABONE OLDUNUZ MU?
Körfez Günlük Siyasi Gazete
ABONE OLUN
OKUYUN OKUTUN

KAYIP
Seri - A / 4951- 5000 ve
Seri - A / 5301 - 5350 Seri No' lu
Perakende Satış Fişi koçanlarım
kaybolmuştur. Hükümsüzdür.
TUNCAY OTO GAZ
Mine ÇELİK

TURAN TRAFİK
ADNAN TURAN
Her türlü araç devir
Yeni kayıt, Plaka,
Ruhsat, Fenni muayene
Sigorta işlemleri yapılır.
Adres: Gürle İş Merkezi
Kat: 1 No: 66 - GEMLİK
Tel : (0.224) 514 62 02
GSM: (0.537) 933 25 26

SATILIK BÜFE
İskele Meydanı
Yakamoz Büfe
DEVREN SATILIKTIR.
0.532 551 28 31

'Gemlik Körfez' internette www.gemlikkorfezgazetesi.com adresini tıklayın

Doğru Yol Partisi İlçe Başkanı da Belediye Başkanı Turgut'u eleştirdi.

Güzel; "Kimin parasını kime dağıtıyorsun"

Doğru Yol Partisi İlçe Başkanı Faruk Güzel, Belediye Başkanı Mehmet Turgut'un Kapalı Spor Salonu için 1 trilyon lira verme sözüne sert çıktı. Güzel, Spor Salonunu devletin yaptığını hatırlatarak, Başkan Turgut'a "Paran varsa Gemlik için harca" dedi.

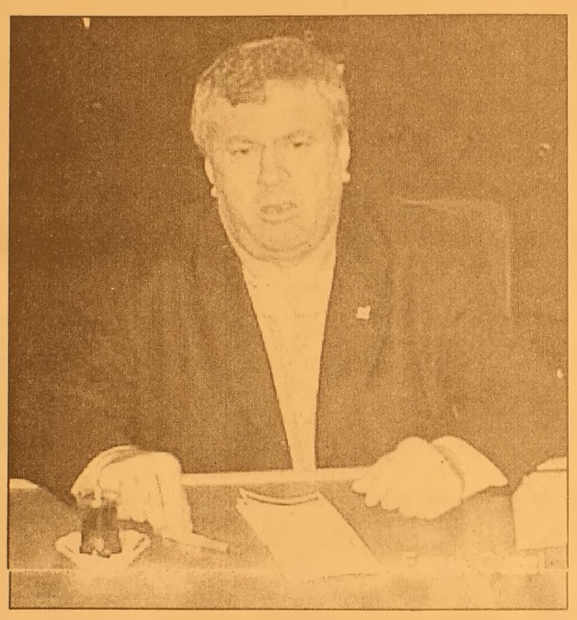

Belediye Başkanı Mehmet Turgut'un geçtiğimiz hafta cumartesi günü yapılan AKP İlçe kongresinde Başbakan Recep Tayyip Erdoğan'a Kapalı Spor Salonu için cevap verirken *"Emredin 1 trilyon lirayı hesaplarına yatırayım"* sözüne Doğru Yol Partisi İlçe Başkanı Faruk Güzel, *"Kimin parasını kime veriyorsun. Paran varsa ilçeye hizmet yap"* dedi. Doğru Yol Partisi ilçe Başkanı Faruk Güzel gazetemize yaptığı açıklamada, Gemlik Kapalı Spor salonunun devlet tarafından yapıldığını hatırlatarak, Belediye Başkanı Mehmet Turgut'un AKP İlçe Kongresinde Başbakan Recep Tayyip Erdoğan'a belediyenin bol parası olduğunu anlatmak istediğini belirterek, şunları söyledi: *"Gemlik Belediyesi'nin bol parası varsa Gemlik halkı için kullanmalı. Belediye Başkanı Mehmet Turgut göreve geldiği 7 yılda ilçeye kalıcı bir hizmet bırakmamıştır. Bunu tekrar tekrar söylüyorum. Kapalı Spor Salonu yapımı devam ediyor ve bunun ile ilgili ödenek gelmiştir. Güçleri varsa işi hızlandırsınlar. Elindeki trilyonlarıyla her yanı çukur ve çamur olan ilçenin yollarını yapsınlar. Sayın Mehmet Turgut'a sesleniyorum. Madem paran var Gemlik'e hizmet yapacak iş mi yok. İlçeyi çamurdan kurtar, çukurdan kurtar, tümsekten kurtar."* dedi. Faruk Güzel, çarşı esnafının işyerlerinden çıkarılmasının ardından aylar geçtiği halde Çarşı Projesinin bir adım ilerlemediğini, buraya nasıl bir iş merkezi yapılacagını kimsenin bilmediğini söyle yerek açıklamasını söyle sürdürdü: *"Vatandaştan topladıgın parayı bankalarda bırıktırmekle belediyecilik olmaz. Yerel seçimlerden bu yana iki yıl geçti. Gemlik'e ne hizmet getirdin. Büyükşehir Belediyesi'ne bağlandıktan sonra hizmet yapmayı unuttun. Gemlik sahipsiz bir şehir oldu. Vatandaş temiz ve güzel bir Gemlik istiyor."*

Vergi borcu olanlar yurt dışına çıkamayacak

Gemlik Vergi Dairesi Müdürlüğü, ilçemizdeki vergi mükelleflerinden 15 bin YTL nin üzerinde vergi borcu olanlara yurt dışı yasağı konmasını istedi. Gemlik Vergi Dairesi Müdürlüğü, vergi borcu bulunan mükelleflere gönderdiği mektupta, vergi borçlarının güvence altına alınması amacıyla 15 bin YTL üzerinde vergi borcu olanların yurt dışına çıkışlarının önlenmesi için Emniyet makamlarına yazı yazıldığını, borçların nasıl tasfiye edilecegi konusunda görüşme yapmak için Müdürlüge gelmelerini istedi. Ayrıca, yurt dışına çıkış yasağının kaldırılabilmesi için borcun ödenmesi veya 6183 sayılı yasaya göre borcu karşılayacak miktarda teminat göstermeleri gerektigi bildirildi. Vergi borçları 10 bin YTL nin altına indiğinde yurt dışı yasağı kalkıyor.

YazıYORUM

Diş Hekimi Özcan VURAL
ozcanvural1933@hotmail.com
www.ozcanvural.sayfasi.com

Bu ülkenin halkı neredesin ?...

Resmi rakamlar açıklandı.. Türkiye'de açlık sınırının altında 909 bin kişi, (yani aç, bir lokma ekmeğe muhtaç kişi), yoksulluk sınırının altında yaşayanların sayısı 17 mil yon 991 kişi imiş..

14 milyon kişi sadece 4,3 dolarla geçini yor,10 milyon aile yemegini zor pişiriyor..

Daha da açıkçası; bu ülkede her dört kişiden birisi yoksul, yarı aç ..

Bütün bunları ben söylemiyorum. ...

Devletin resmi kurumlarının açıklaması...

Şimdi ben sana sesleniyorum.. Ey benim ülkemin yarı aç halkı neredesin ?

İstiklal savaşını yaptın, alnın ak savaşı kazandın, ayagında çarık dahi yokken düşmanın üzerine yürüdün, Çanakkale'de yalnız üzüm hoşafı ile karın doyurdun ama düşmana dünyayı dar ettin, kaçırdın..

Büyük Atatürk'le beraber kol kola medeniyete doğru, her türlü yokluğa rağmen yürüdün fabrikalar, demiryolları yaptın, Laik Cumhuriyeti kurdun..

Büyük Atatürk öldü, medeniyet ufkumuz kararadı, sende ortadan kayboldun..

Soluğun çıkmaz, sesin duyulmaz oldun..

Yetmiş senedir beklerim, sesini duyayım diye..

Kaç kez çagırdım beraber el ele tutuşalım, medeniyete gidelim, senin derdin benim derdim olsun, beraberce çözelim diye..

Yoksun, hiç sesin çıkmıyor, belki mırıldanıyorsun ama kimseye duyuramıyorsun..

Sen yetmiş milyonsun, peki nasıl olur da sesin çıkmaz?...

Biliyorum, görüyorum futbol da takımın gol atınca havaya fırlayıp bağırıyorsun, stadlar da kükreyip, bazen de aşka gelip su şişesi fırlatıyorsun..

Kurtlar vadisi ni seyredip kabarıyorsun, televoleler de göbek atıp oynuyorsun..

Allah bilir ya Demirel'i altı kere gidip, yedi kez tekrar getiren de sensin.

Özal'ı üç dönem orada tutan da sensin..

Şimdi anketlere bakıyorum; açlık arttıkça iktidarında oyları artıyor.

Anlıyorum ki bu oyları da veren sensin..

Sen bana bakma.. Benim iyi kötü karnımı doyuracak şeyim var.

Yani tuzum kuru.. Ama bu yoksulluga canım sıkılır, kimi geceler açlıktan ağlayan bebeğin sesi rüyama girer, yatagımda dönerim, yastığım ıslanır..

Sen, sen bu sesleri duymuyor musun ?

Nasıl yanmaz için, nasıl açılmaz dilin ? Nasıl kör gözün?

Bazen sana kızıp bunları hak ediyorlar diyorum..

Ama yinede bebeciklerine acıyıp, uyan diye bağırıyorum.

Uyan uyan..

Herkes malı deve yükü ile götürürken, dur hemşerim bu deve nereye gidiyor diye sor ?

Sor sor ki senin evine de ekmek ve katığı gitsin..

GEMLİK Körfez GÜNLÜK SİYASİ GAZETE
www.gemlikkorfezgazetesi.com adresini tıklayın

Küçük Murat, evlerinin arkasında profil korkulukta kurban asmak için bırakılmış ipte asılı bulundu.

İlköğretim okulu öğrencisinin korkunç ölümü

Bursa Lütfü Banuşoğlu İlköğretim Okulu öğrencisi, evlerinin arkasındaki profil korkulukta kurban asmak için bırakılmış ipte ayakları yere değer halde asılı olarak bulundu. Hemen hastaneye kaldırılan talihsiz Murat kurtarılamakzen, profil üzerin de oyun oynarken dengesini kaybedip, ipe boynundan asılı kaldığı sanılıyor.

Jandarma Komutanlığı'ndan alınan bilgiye göre, korkunç olay, Yunuseli Mahallesi Fuat Kuşçu oğlu Caddesi'nde yaşandı. Ögrenim gördüğü Lütfü Banuşoğlu İlköğretim Okulu'ndan çıktıktan sonra aynı mahalledeki evlerinin arkasındaki arsada oyun oynamaya başlayan 6. sınıf öğrencisi 12 yaşındaki Murat Turhan, bir süre sonra korkulukta, kurban kesiminde kullanılan iple boynundan asılı halde bulundu.

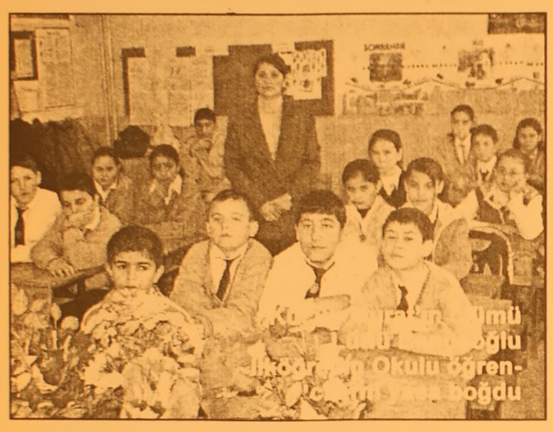

Ayakları yere değen küçük Murat, hemen ipten kurtarılıp Çekirge Çocuk Hastanesi'ne kaldırıldı ama uzun süre nefessiz kaldığı belirlenen talihsiz çocuk kurtarılamadı. Çevresinde son derece neşeli ve sorunsuz birisi olarak tanınan Murat Turhan'ın ölümü üzerine jandarma soruşturma başlattı. Çocuğun intiharını gerektirecek bir durum olmadığı öne sürülürken, mahalledeki çocukların sık sık aynı yerdeki demir profil üzerinde oyun oynadığı belirtildi. Çocuğun öldürülme ihtimali de araştırılır ken, talihsiz yavrunun bedeninde herhangi bir zorlama, darp ve cebir izine rastlanmadığı bildirildi.

BABA ŞOKTA OKUL YASTA

Oğlunun akıl almaz ölümüyle şok olan Uludağ Üniversitesi Kütüphanesi'nde görevli baba Şener Turhan (45), üç oğlundan ortanca olanının kaybetmesin üzüntüsüyle "Böyle ölüm olur mu? Yavrum hayat doluydu" diye konuştu.

Murat Turhan'ın okuldan geldikten sonra mahalledeki internet cafede bir süre vakit geçirdiği, ardından da top oynamak için sokağa çıktığını anlatan acılı baba, "Ama olmayacak bir şey oldu ve oğlum oyna dığı oyunun kurbanı oldu" diyerek dert yandı.

Bu arada Lütfü Banuşuoğlu İlköğretim Okulu da dün Murat'ın ölümüyle yastaydı. Arkadaşları, sırasını çiçeklerle süsledikleri Murat'ın hayat dolu çalışkan bir öğrenci olduğunu belirtirken, gözyaşlarını tutamadı.

Murat Turhan

Talihsiz Murat'ın aynı sırayı paylaştığı arkadaşı Ali Rıza Kaya, kara tahtaya "Seni Seviyoruz Murat" yazarken, ölmeden çok kısa süre önce birlikte olan arkadaşı Muhammed Urbeyi ise "Birlikte internet kafeye gittik. Sonra çıktık ve ben onu eve bıraktım. Çok neşeliydi. Çok büyük acı" diye konuştu.

Murat Turhan'ın sınıf öğretmeni Fatma Fırat da yaşadıkları acının çok büyük olduğunu belirterek, "Murat çok neşeli bir çocuktu. Bu yıl başında başka bir okula gitti. Ancak oraya uyum sağlayamadı ve başarısız olunca tekrar buraya geldi. Buradaki arkadaşlarını çok seviyordu. Buraya gelince çok mutlu olmuştu. İki hafta önce gelmişti. Ama malesef böylesine acı bir olay yaşandı" diye konuştu.

Diğer yandan talihsiz Murat, dün ikindi vakti kılınan cenaze namazının ardından Yunuseli Mezarlığı'nda son yolculuğuna uğurlandı. Talihsiz yavruyu son yolculuğunda biricik arkadaşlarını yalnız bırakmadı.

NEW HOLLAND

GÖZÜNÜZ AYDIN!

ÜNVER TRAKTÖR'den

5 YIL VADELİ SATIŞLAR 0 FAİZLİ

KAMPANYALAR DEVAM ETMEKTEDİR.

GELİN GÖRÜŞELİM.

NEW HOLLAND

ÜNVER TRAKTÖR
NEW HOLLAND TRAKMAK
GEMLİK /ORHANGAZİ BAYİİ

İbrahim Önal Cd. No:26
ORHANGAZİ / BURSA
Tel : (0.224) 573 27 77
GSM : (0.532) 312 22 39

ÖN YETERLİK İLANI
UMURBEY BELEDİYESİ

UMURBEY BELDESİ 10 AYLIK TEMİZLİK HİZMETLİSİ ALIMI İŞİ için yeterli tecrübeye sahip adaylar teklif vermek üzere ön yeterlik başvurusuna davet edilmektedir. Söz konusu iş, ön yeterlik değerlendirmesi sonucunda yeterli bulunarak görüşmeye davet edilecek. İsteklinin katılımıyla PAZARLIK (21F) usulü ile ihale edilecektir.

İhale Kayıt Numarası : 2006 / 17221
1- İdarenin
a) Adresi : UMURBEY BELEDİYESİ
b) Telefon ve faks numarası : 0224 525 00 01
c) Elektronik posta adresi (varsa) : bilgi@gemlikumurbey.bel.tr
2- Ön yeterlik konusu hizmetin
a) Niteliği, türü ve miktarı : UMURBEY BELDESİ içinde 2 kişi temizlik hizmetlisi alımı(10 ay)
b) Yapılacağı yer : UMURBEY BELEDİYESİ
c) İşin süresi : 10 AY
3- Ön yeterli değerlendirmesinin
a) Yapılacağı yer : UMURBEY BELEDİYESİ
b) Tarihi ve saati : 01 / 03 / 2006 14:30

4- Ön yeterlik değerlendirmesine katılabilme şartları ve istenilen belgeler ile ön yeterlik değerlendirmesinde uygulanacak kriterler :
4.1. Ön yeterli değerlendirmesine katılma şartları ve istenilen belgeler
a- Tebligat için adres beyanı ve telefon, faks numarası ile elektronik posta adresi
b- Mevzuatı gereği kayıtlı olduğu ticaret ve sanayi odası veya meslek odası belgesi
1- Gerçek kişi olması halinde ihaleye ilişkin ilk ilanın yapıldığı yıl içinde alınmış ticaret ve sanayi odasından veya meslek odasına kayıtlı olduğuna dair belge.
2- Tüzel kişi olması halinde tüzel kişiliğin siciline kayıtlı bulunduğu ticaret ve sanayi odasından veya idare merkezinin bulunduğu yer mahkemesinden veya benzeri makamdan ihaleye ilişkin ilk ilanın yapıldığı yıl içinde alınmış, tüzel kişiliğin sicile kayıtlı olduğuna dair belge.
c- Teklif vermeye yetkili olduğunu gösteren imza beyannamesi veya imza sirküleri
1- Gerçek kişi olması halinde noter tasdikli imza beyannamesi
2- Tüzel kişi olması halinde şirket ortaklarının hisse durumlarını ve şirketteki görevlerini belirten son durumu gösterir ticaret sicil gazetesinin aslı veya noter tasdikli örneği ile tüzel kişiliğin noter tasdikli imza sirküleri
d- Türkiye'nin veya kendi ülkesi mevzuat hükümleri uyarınca kesinleşmiş Sosyal güvenlik borcu olmadığına dair son teklif verme tarihinden önceki üç (3) ay içinde alınmış belge aslı
e- Türkiye'nin veya kendi ülkesinin mevzuat hükümleri uyarınca kesinleşmiş vergi borcu olmadığına dair son teklif verme tarihinden önceki üç (3) ay içinde alınmış belge aslı.
f- Tip idari şartnamenin 10 uncu maddesinin (c) ve (d) bendi hariç olmak üzere diğer bentlerinde yer alan ihale dışı bırakılma sebeplerinden herhangi birini taşımadığına dair yazılı taahhütname
g- Şekli ve içeriği Tip İdari şartnamede belirtilen teklif mektubu
e- 4734 sayılı kanunun 10 uncu maddesinin (a) (b) (c) (d) (e) (g) ve (ı) bentlerinde sayılan durumlarda bulunulmadığına dair yazılı taahhütnameler
5- İhale tüm isteklilere açıktır.
6- İhale dökümanı UMURBEY BELEDİYESİ adresinde görülebilir ve 50.oo YTL karşılığı UMURBEY Belediyesinden temin edilebilir. İhaleye teklif verecek olanların ihale dökümanını satın almaları zorunludur.
7- Teklifler 01 / 03 / 2006 saat 14:30'a kadar verilebileceği gibi iadeli taahhütlü posta vasıtasıyla da gönderilebilir.
8- İstekliler tekliflerini götürü bedel üzerinden vereceklerdir. İhale sonucu üzerine ihale yapılan istekliyle toplam bedel üzerinden götürü bedel sözleşme imzalanacaktır.
9- İstekliler teklif edilen bedelin % 3 ünden fazla olmamak üzere kendi belirleyecekleri oranda geçici teminat vereceklerdir.
10- Verilen tekliflerin geçerlik süresi, ihale tarihinden itibaren en az 10 takvim günüdür. B - 743

Çukurlar kapandı, tümsekler oluştu

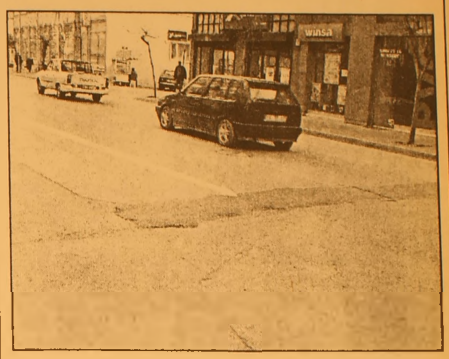

İstiklal Caddesi'nde doğalgaz hatlarının geçmesi nedeniyle bozulan asfalt yollar, uzun süre araçların korkulu rüyası olurken, bu kez de çukurların asfaltla örtülmesi sırasında yüksek bırakılması yeni sorunlar doğurdu.
Geçtiğimiz hafta cumartesi günü Başbakan Recep Tayyip Erdoğan'ın Gemlik AKP ilçe kongresine katılmak için ilçemize gelmesi üzerine İstiklal Caddesi ve çevresindeki bozuk ve çukur yollar kısa sürede asfalt kaplanarak, onarıldı.
Ancak, çukurlara dökülen asfalt malzemenin yüzeyden yüksek olması nedeniyle bu kez de tümsekler oluştu.
İlçemizin en işlek caddesi olan İstiklal Caddesi'nde hareket halindeki yüzlerce araç, her gün bu tümsekler üzerinden geçerken sarsılması araçlarda yeni sorunların doğmasına neden oluyor.
Araç sürücüleri çukurların kapatılarak tümsek oluşturulmasının araçların ön takımlarına zarar verdiğini ve bu şekilde kapatılmasına anlam veremediklerini söylüyorlar.

Salı Pazarı'nın gözdesi meyvalar

Vitamin deposu olan mevsim meyvaları pazarda en çok satılan ürünler arasında yer alıyor.

İlçemizin en hareketli pazarı olan Salı Pazarı'nda dün havanın da güzel olması nedeniyle büyük ilgi vardı.
Pazarın gözde ürünü meyvaların fiyatlarındaki ucuzluk bol tüketilmesine neden oldu.
Kış mevsiminin en güzel meyvası olan portakal, mandalina, elma, armut, muz, greyfurt ve kivi pazarcı esnafının tezgahlarını süslerken, portakalın kilosu dün pazarda 50 Ykr ile 1 YTL arasında satılırken, mandalinanın kilosu ise 1.25 YTL ile 1.5 YTL'den alıcı buldu.

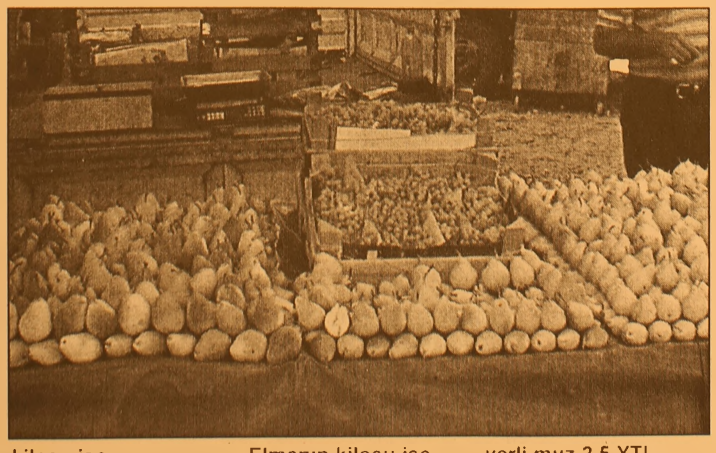

Elmanın kilosu ise 50 Ykr ile 0.75 Ykr arasında satılırken, yerli muz 2.5 YTL, ithal muz 3 YTL'den satışa sunuldu.

'Esnafı vergi vurdu'

Mudanya Esnaf ve Sanatkarlar Odası Başkanı Emir Ali Usta, basit usul sistemde vergilendirilen mükelleflerin geçen yıla göre vergilerinin yaklaşık 3 kat artmasının esnafı zor duruma düşürdüğünü bildirdi.
Esnaf ve Sanatkarlar Odası'nda basın açıklaması yapan Emir Ali Usta, sezonluk açılan işyerlerinin dahi vergilendirilmesinde 12 ay hesap edilerek çıkarılan rakamların esnafı kara kara düşündürdüğünü belirterek, oysaki köy ve beldelerde kayıt dışı esnafın cirit attığını iddia etti.
"Öncelikle kayıt dışılığın önüne geçilmelidir" diyen Usta, vergi yönünden bir başka sıkıntının da Mudanya Belediyesi tarafından yaşatıldığını belirtti.
42 İŞYERİ KAPANDI
Mudanya Belediyesi'nin uyguladığı hafta sonu harçlarının 250 YTL'ye, tabela sergilerinin ise metrekare sinin 40 ile 50 YTL arasında olduğuna dikkati çeken Usta, "Söz konusu vergiler zaten zararda olan esnafımızı daha da zora sokmaktadır. Ocak ayı itibariyle Mudanya'da kapatılan esnaf sayısı 42 iken, yeni işyeri açan esnaf sayısı ise 19'dur. Bu da esnafımız gittikçe eridiğinin bir göstergesidir" diye konuştu.

Üniversiteli gence gasp şoku

Bursa Fatih Mahallesi'nde kimliği belirsiz 3 kişi, önünü kestikleri üniversite öğrencisinin bıçak zoruyla 1 YTL ile cep telefonunu gasp etti.

Emniyet Müdürlü gü'nden alınan bilgiye göre, olay, önceki gece saat 21.00 sıralarında Fatih Mahallesi Fırın Sokak'ta yaşandı. İddiaya göre, Yeni Yalova Yolu'ndaki bir fabrikada çalışan arkadaşının yanına giden Uludağ Üniversitesi Elektronik Mühendisliği 1. sınıf öğrencisi 19 yaşındaki Murat Kurtçu'nun yolu, kimliği belirsiz 3 kişi tarafından kesildi. Murat Kurtçu'dan bıçak zoruyla para isteyen kimliği belirsiz şahıslar, gencin parasının olmadığını söylemesi üzerine zor kullanarak üzerini aradı. Üniversite öğrencisi gencin cebindeki cep telefonunu bıçak zoruyla gasp eden zanlılar, Kurtçu'nun evine dönmek için ayırdığı cebindeki son 1 YTL'yi de gasp etti. Olayın ardından büyük şok yaşayan ve Tuna Mahallesi'ndeki arkadaşlarının yanına giden Murat Kurtçu, polisi arayarak durumu bildirdi.

Olay yerine gelen ekipler, üniversite öğrencisi genci de yanlarına alarak bölgede geniş çaplı araştırma yaptı. Kurtçu'nun verdiği eşkal bilgileri doğrultusunda araştırmayı genişleten ekipler, olayla ilgili soruşturmasını sürdürüyor. BHA

Yakalanacağını anlayınca falçatayla boğazını kesti

Bursa'da kayınvalidesini silahla yaralama suçundan aranan zanlı, kendisini kıstıran jandarmaya falçata ile direndi. Biber gazı ile etkisiz hale getirilen zanlı, yakalanacağını anlayınca elindeki falçata ile boğazını kesti.

Jandarma Komutanlığı'ndan alınan bilgiye göre, olay, dün öğle saatlerinde Soğanlı Mahallesi'nde meydana geldi.

Ramazan S. (34) isimli şahıs, yaklaşık iki ay önce aile içi problemler nedeniyle imam nikahlı eşinin annesini bacağından silahla yaraladı. Olayın ardından kayıplara karışan Ramazan S.'yi yakalamak için jandarma ekipleri de araştırma başlattı.

Ancak yapılan çalışmalardan sonuç alamayan jandarma, zanlının gidebileceği yerleri sürekli takip altında tutmaya başladı.

Ramazan S. de dün öğle saatlerinde ayrıldığı eşini arayarak buluşmak istediğini söyledi. Eşinin teklifini kabul etmesi üzerine de Ramazan S., buluşma adresi Soğanlı'daki Botanik Park'a gitti.

Bu sırada kadını takip eden ve buluşma sağlandıktan sonra harekete geçen jandarma ekibi, Ramazan S.'yi gözaltına almak istedi.

Ancak jandarma görevlilerine falçata ile saldırarak mukavemet gösteren Ramazan S., biber gazı sıkılarak etkisiz hale getirildi. Gazın etkisiyle halsiz düşen şahıs, son çare olarak falçatayı boğazına dayadı ve çevresine tehditler savurdu.

Ardından yakalanacağını anlayınca da boğazını kesen Ramazan S., olay yerine çağrılan ambülansla Çekirge Devlet Hastanesi'ne kaldırıldı.

Burada tedavi altına alınan Ramazan S.'nin sağlık durumunun iyi olduğu bildirildi.

Olayla ilgili soruşturma [illegible]

IHLARA
KEBAP ve YEMEK SALONU
Bircan Görür
Cağ Kebabı & Çorba Çeşitleri & Etli Yemekler
Sebzeli Yemekler & Izgara Çeşitleri
Salatalar & Tatlılar
Farklı bir ortamda kaliteli servis ile hizmetinizdeyiz

EV ve İŞYERLERİNE SERVİSİMİZ VARDIR
BİR TELEFON KADAR YAKINIZ

Gazhane Caddesi 1 Nolu Aralık Topçular Apt. No : 44/ A (Adliye Binası karşısı)
Tel : (0.224) 514 20 20 GEMLİK

Hemodiyaliz Cihazı SATIN ALINACAKTIR

BURSA M. AĞIM GEMLİK DEVLET HASTANESİ BAŞTABİPLİĞİ
Hemodiyaliz cihazı alımı işi açık ihale usulü ile ihale edilecektir.
İhale Kayıt No : 2006 / 13348
1. İdarenin
a) Adresi : CUMHURİYET MAH. MANASTIR MEVKİİ
b) Telefon-Faks No : 224 513 92 00 - 224 513 92 07
c) Elektronik Posta adresi(varsa) : gemlikdevlethastanesi@hotmail.com
2. İhale Konusu malın
a) Niteliği, Türü ve Miktarı : 5 Adet Hemodiyaliz Cihazı alımı
b) Teslim Yeri(leri) : Bursa M. Ağım Gemlik Devlet Hastanesi Diyaliz odalarına
c) Teslim Tarihi : Sözleşmenin onayından sonra başlanıp 15 gün içinde Diyaliz odalarına kurulacaktır.
3. İhalenin
a) Yapılacağı yer : Bursa M. Ağım Gemlik Devlet Hastanesi Eğitim Salonunda yapılacaktır.
b) Tarihi - Saati : 15.03.2006 - 10.30
4. İhaleye katılabilme şartları ve istenilen belgeler ile yeterlik değerlendirmesinde uygulanacak kriterler
4.1. İhaleye katılma şartları ve istenilen belgeler.
4.1.1. Tebligat için adres beyanı ve ayrıca irtibat için telefon ve varsa faks numarası ile elektronik posta adresi
4.1.2. Mevzuatı gereği kayıtlı olduğu Ticaret ve/veya Sanayi Odası veya Meslek Odası belgesi
4.1.2.1. Gerçek kişi olması halinde, ilk ilan veya ihale tarihinin içerisinde bulunduğu yılda alınmış ilgisine göre Ticaret ve/veya Sanayi Odasına veya ilgili Meslek odasına kayıtlı olduğunu gösterir belge.
4.1.2.2. Tüzel kişi olması halinde mevzuatı gereği tüzel kişiliğin siciline kayıtlı bulunduğu Ticaret ve/veya Sanayi Odasından, ilk ilan veya ihale tarihinin içerisinde bulunduğu yılda alınmış, tüzel kişiliğin sicile kayıtlı olduğuna dair belge.
4.1.2.3. İhale konusu iş ile mesleki faaliyetin sürdürülmesi için ilgili mevzuatı uyarınca gerekli belge/bilgi: Üretici ve/veya Satıcı firma teknik servis imkanlarını ve alt yapı imkanlarını, TSE den alacağı Hizmet Yeterlilik Belgesi ile belgeleyecektir.
4.1.2.4. İhale konusu mala ilişkin mevzuatı gereği öngörülen mecburi standart/belge/bilgi :
Orjinal dökümanlar. Cihazın çalışmasını ya da kullanımını anlatan, cihazla birlikte kullanılan sarf malzemesi ve diğer aksesuarlar hakkında bilgi veren, işletme ve kullanıma yönelik, üretici tarafından hazırlanmış orjinal döküman paketinden bir adet
Bu şartnamenin çeşitli bölümlerinde yer alan, kalite kontrol, garanti, montaj, şartnameye uygunluk belgesi, standartlarla ilgili belgeler ve diğer tüm belgeler mutlaka teklif dosyasında yer almalıdır.
Cihazla birlikte cihazın ve aksesuarlarının çalışmasını, kullanıcı tarafından yapılması gereken basit bakım ve kullanımı anlatan orjinalinden uyarlanmış Türkçe bir döküman paketi.
4.1.3. Teklif vermeye yetkili olduğunu gösteren imza beyannamesi veya imza sirküleri
4.1.3.1. Gerçek kişi olması halinde noter tasdikli imza beyannamesi
4.1.3.2. Tüzel kişi olması halinde ilgisine göre tüzel kişiliğin ortakları üyeleri veya kurucuları ile tüzel kişiliğin yönetimindeki görevlileri belirten son durumu gösterir Ticaret Sicil Gazetesi veya bu hususları ispata eden belgeler ile tüzel kişiliğin noter tasdikli imza sirküleri
4.1.4. 4734 sayılı Kanunun 10 ncu maddesinin (a) (b) (c) (d) (e) (g) ve (i) bentlerinde sayılan durumlarda bulunmadığına ilişkin yazılı taahhütname
4.1.5. Şekli ve içeriği İdari Şartnamede belirlenen teklif mektubu
4.1.6. Şekli ve içeriği idari şartnamede belirlenen geçici teminat
4.1.7. İhale konusu alımın/işin tamamı veya bir kısmı alt yüklenicilere yaptırılamaz
4.1.8. İhale dökümanının satın alındığına dair belge.
4.1.9. Gerçek veya tüzel kişi olması durumuna göre ortağı olduğu şahıs şirketleri ile sermayesinin yarısından fazlasına sahip olduğu sermaye şirketlerine ilişkin beyanname
4.1.10. Tüzel kişi istekli tarafından sunulan iş deneyim belgesinin aynı tüzel kişinin yarısından fazla hissesine sahip ortağına ait olması halinde sunulacak iş deneyim belgesinin başka bird tüzel kişiye kullandırılmayacağına ilişkin taahütname
4.3. Mesleki ve teknik yeterliğe ilişkin belgeler ve bu belgelerin taşıması gereken kriterler
4.3.1. İş deneyim belgeleri
İsteklinin son beş yıl içinde yurt içinde ve yurt dışında kamu veya özel sektörde gerçekleştirilen ve bedel noksansız ve ayıpsız kabul edilen ihale konusu alım veya ihale dokümanında belirlenecek benzer nitelikteki alımlarla ilgili deneyimi gösteren belgeler. İhale konusu işin özelliğine göre istekliler tarafından teklif edilen bedelin % 40 oranında, ihale konusu alım veya ihale dokümanında belirlenecek benzer nitelikteki alımlara ait tek sözleşmeye ilişkin iş deneyim belgesi ibraz edilecektir.
4.3.2. Üretim imalat kapasitesi, araştırma-geliştirme faaliyetlerini belirlemeye yönelik belgeler
a) İstekli imalatçı ise imalatçı olduğunu gösteren belgeler
b) İstekli yetkili satıcı ise yetkili satıcı olduğunu gösteren belgeler
c) Türkiyede serbest bölgelerde faaliyet gösteren imalatçı veya yetkili satıcı ise yukarıdaki belgelerin yanı sıra serbest bölge faaliyet belgesi verilmesi
4.3.3. Uluslararası kurallara uygun şekilde akredite edilmiş kalite kontrol kuruluşları tarafından verilen sertifikalar
Cihazların CE belgesi uygunluğu belirlenmiş olacak ve CE belgesi teklifi ekinde verilecektir. Bu belge ve sertifikaların, Türk Akreditasyon Kurumu tarafından akredite edilen belgelendirme kuruluşları veya uluslararası Akreditasyon Forumu karşılıklı tanınma antlaşmasında yer alan ulusal akreditasyon kurumlarınca akredite edilmiş belgelendirme kuruluşları tarafından düzenlenmesi zorunludur.
4.3.4 Tedarik edilecek malların numuneleri, katalogları, fotoğrafları
Teklif edilen hemodiyaliz cihazlarının ihale dökümanında belirtilen şartlara uygunluğunu teyit etmek amacıyla teknik bilgilerin yer aldığı katalogları, fotoğrafları vb. tanıtım materyalini vereceklerdir.
4.4. Bu ihalede benzer iş olarak, resmi ya da özel işlerde gerçekleştirilen diyaliz cihazları kurulum işi kabul edilecektir.
5. Ekonomik açıdan en avantajlı teklif en düşük fiyat esasına göre belirlenecektir.
6. İhaleye sadece yerli istekliler katılabilecektir.
7. İhale dökümanı Bursa M. Ağım Gemlik Devlet Hastanesi Satınalma birimi, Cumhuriyet Mah. Gemlik / BURSA adresinde görülebilir ve 65 YTL karşılığı aynı adresten temin edilebilir. İhaleye teklif verecek olanların ihale dökümanının satın almaları zorunludur.
8. Teklifler 15.03.2006 tarihi saat 10.30 a kadar Bursa M. Ağım Gemlik Devlet Hastanesi Eğitim salonunda yapılacaktır adresine verilebileceği gibi iadeli taahütlü posta vasıtasıyla da gönderilebilir.
9. İstekliler tekliflerini, mal kalem/kalemleri için teklif birim fiyatlar üzerinden vereceklerdir. İhale sonucunda ihale yapılan istekliye iş kalemleri için teklif edilen birim fiyatların çarpımı sonucu bulunan toplam bedel üzerinden birim fiyat sözleşme düzenlenecektir. Bu ihalede, işin tamamı için teklif verilecektir.
10. İstekliler teklif ettikleri bedelin % 3 ünden az olmamak üzere kendi belirleyecekleri tutarda geçici teminat vereceklerdir.
11. Verilen tekliflerin geçerlik süresi, ihale tarihinden itibaren en az 60 takvim günü olmalıdır.
12. Konsorsiyumlar ihaleye teklif veremezler.

B -711

"Kart borçları silinmeyecek"

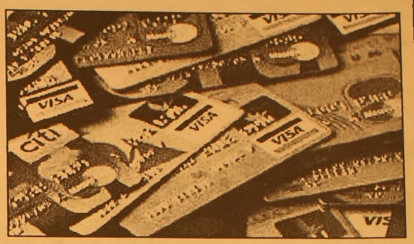

Devlet Bakanı ve Başbakan Yardımcısı Abdüllatif Şener, Kredi Kartları Yasa Tasarısı ile kredi kartı borçlarının silinmeyeceğini söyledi. Soruları yanıtlayan Şener, kart müşterilerinin yüzde 2,3'ünün borcunu ödeyemediğini, toplam kart bakiyesi içinde 1,3 milyar YTL'nin takibe dönüştüğünü anlattı. Toplam kredilerde takibe dönüşüm oranının 4 sene önce yüzde 29'larda iken bugün yüzde 5 civarında bulunduğunu vurgulayan Şener, kredi kartı müşterilerinde bu oranın yüzde 7,5 düzeyinde bulunduğunu ve artma seyrinde olduğundan dolayı bir önlem alma gereği duyulduğunu bildirdi. Şener, "Borçlar silinmeyecek, kimsenin borcu silinmiyor. Düzenlemede 31.12.2005 tarihine kadar icra takibinin başladığı tarihten itibaren borcun yüzde 22 yıllık faizle, 12 eşit taksitte ödenmesi öngörülüyor" dedi. Bankalar arasında farklı uygulamaların bulunduğuna, aylık yüzde 2,7-6,6 oranları arasında değişen faizler uygulandığını vurgulayan Şener, farklı pek çok uygulamayı bu tasarıyla ortadan kaldırmaya çalıştıklarını anlattı. Şener, şöyle devam etti: "22 banka var. Her birinin faiz oranı farklı, yüzde 2 faiz uygulayan var, yüzde 7 faiz işleten var. Kartı alırken tüketicinin bunlara dikkat etmesi lazım. Kartı alıp sözleşme imzaladıktan sonra bunun sonuçlarına katlanması lazım. Tüketici hangi bankanın kartının avantajlı olduğuna dikkat etmeli.Böyle tüketici olursa bankalar rekabete girecek ve faizler düşecektir. Rastgele gidip kart tercihi yapıyorlar. Bankalar da maksimum kar amacıyla maksimum faiz uyguluyorlar." Faizlere sınırlama istemlerine de yanıt veren Bakan Abdüllatif Şener, faizleri sınırlama yetkisinin Merkez Bankası'nda olduğunu ve kendilerinin de Merkez Bankası'nın bağımsızlığına önem verdiklerini söyledi.

SATIŞ İLANI

KARACAALİ KÖYÜ MUHTARLIĞI'NDAN

Gemlik Karacaali Köyü köy hükmü şahsiyetine ait.

Gemlik Karacaali Köyü Kütük Sayfa No: 1814 pafta No:1, parsel No: 1695 numarasında tapuda kayıtlı bulunan 4479 m2 miktarındaki zeytinlik Gemlik Karacaali Köyü muhtarlığınca 03.03.2006 Pazartesi günü saat: 16.oo'da Gemlik Karacaali Köyü muhtarlık binasında açık artırma suretiyle satılacağı ilan olunur.

B-

'Gemlik Körfez' Gazetemizi internette www.gemlikkorfezgazetesi.com adresinden okuyabilirsiniz

Bağ-Kur primleri PTT'ye ödenebilecek

Bağ-Kur primleri ile emekli aylıklarının ödemelerinin PTT şubelerinde yapılabileceği belirtildi.

PTT Genel Müdürlüğü ile Bağ-Kur Genel Müdürlüğü arasında, "PTT Bank Şubeleri Aracılığıyla Aylık Ödeme ve Prim Tahsilatı Projesi"ne ilişkin protokol imza töreni bugün yapılacak. Törene, Çalışma ve Sosyal Güvenlik Bakanı Murat Başesgioğlu ile Ulaştırma Bakanı Binali Yıldırım da katılacak.

Sözleşmeli öğretmenlik için bugün son gün

Sözleşmeli öğretmenlik için 17 Şubat'ta başlayan başvuru süresi bugün sona eriyor.

Sözleşmeli öğretmen atanacak branşlar ve taban puanları şöyle:

Milli Eğitim Bakanlığı'nın (MEB) 7 bin 800 kontenjan ayırdığı sözleşmeli öğretmenlik için başvurular, Bakanlığın "http://personel.meb.gov.tr" internet adresinden yapılabilecek. Sözleşmeli öğretmen adaylarının 2004 veya 2005 KPSS'ye katılmış ve MEB'in branşlar bazında belirlediği taban puanın üzerinde puan almış olmaları, ayrıca bundan önceki sözleşmeli öğretmen alımı sırasında belirlenen koşulları taşımaları gerekiyor.

İnternetteki formları dolduran adaylar, bu formları il milli eğitim müdürlüklerinde onaylattıktan sonra başvurmuş sayılacaklar.

Başvuru süresi bugün sona erecek. Erkek adayların askerlikle ilişiğinin bulunmaması ya da askerlik yükümlülüğünü 30 Haziran 2006 tarihine kadar erteletmiş olması gerekiyor. Tam teşekküllü hastanelerden alınacak sağlık kurulu raporlarının yanı sıra, sağlık ocaklarından alınacak "öğretmen olur" ifadesi bulunan raporlar da geçerli olacak.

-ATAMALAR 24 ŞUBAT'TA-

Atamalar, 24 Şubat Cuma günü bilgisayar kurasıyla gerçekleştirilecek ve sonuçlar ile atamalara ilişkin her türlü bilgi "http://personel.meb.gov.tr" internet adresinde açıklanacak.

BAY MUSTAFA ÖZALP EMLAK'TAN

Her Çeşit Emlak
Alım,Satım ve Kiralama Hizmetleri
Daire, Zeytinlik, Villa, Dükkan, Arsa, Arazi

TAPU TAKİP İŞLERİ YAPILIR
ACİL SATILIK ve KİRALIKLARINIZ İÇİN BİZİ ARAYINIZ

I. Kordon'da Asansörlü, Kaloriferli. Lüks Eşyalı SATILIK
120m2 Asansör ve Kaloriferli, I. Kordonda Satılık Daire
3 Ayrı Daireli Mustakil Ev (Bahçe İçinde)Yeni Devlet Hastanesi Altı
Eski Pazar Cad. 100 m2 Dukkan. Serçe Sokak 54 m2 2 dukkan
Eski Sahilde 3+1 110 m2 asansorolu, kombi kaloriferli daire
Bag-Kur Sanayı Sitesinde 185 m2 çekme katlı, içindeki yeni atarı makineleriyle satılık dukkan. Onunde 115 m2 Bahçeli
K.Kumla'da Ayazma Mevkii 6 Donum Zeytinlik

Yalova'da Termal Barajı nın altında 408 m2 arsa - Çınarcık, Yalova 448.54 m2 arsa
Termal Barajı'nda 407.77 m2 arsa
Termal Girişinde 433.02 m2
Termal yolu Gülerce Villalarının altı 9880 m2 arsa
Umurbey'de 12 dönüm arazi ve Azot kavşağına 400 m2 uzaklıkta

Trafik, Kasko Dask, Acıbadem Sağlık ve Her Türlü Sigorta İşlemleri Yapılır.
ŞEKER SİGORTA
Macide ÖZALP
Tel:513 24 74 Fax: 514 10 21

Öğretmene 'ucuz konut projesi' yaza kaldı

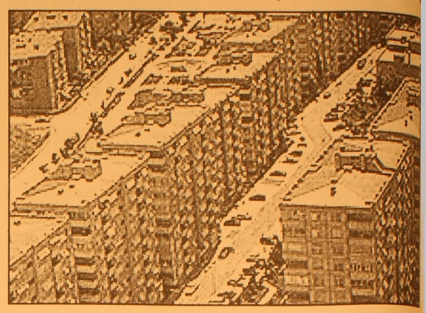

"Öğretmene Ucuz Konut" projesi gecikiyor. " Ankara-Sincan Yenikent'te Ocak ayında konutlarını almayı umut eden öğretmenler, teslim için yaz aylarını bekleyecek.

Toplu Konut İdaresi'nin (TOKİ) İlkokul Öğretmenleri Sağlık ve Sosyal Yardım Sandığı (İLKSAN) Genel Müdürlüğü için Ankara Sincan-Yenikent'te yaptırdığı 2 bin 788 konutun inşaatı, altyapı yatırımlarındaki sorunlar nedeniyle, öngörülen hızda gidemedi.

İhalesi 932, 896 ve 960 konutluk üç etap halinde yapılan ve geçen yıl Aralık sonu ile bu yıl Ocak ayında tamamlanması öngörülen konutların inşaatları, hala yüzde 66-86 seviyesinde bulunuyor.

Konut inşaatlarının tamamlanamamasında, zeminden kaynaklanan problemler yanında bu yıl yaşanan olumsuz hava koşullarının da etkili olduğu belirtiliyor. Zeminin konut inşaatlarına uygun hale getirilmesi için yaşanan zaman kaybının telafisi için müteahhit firmalara 2 ay ek süre veren TOKİ, hava şartlarındaki olumsuzluğu da dikkate alarak bu süreyi 2 ay daha uzattı.

Konutların tesliminin gecikmesi üzerine, TOKİ, taksit ödemelerini Nisan ayına kadar erteledi.

Konutları alanlar, Nisan ayına kadar taksit ödemeyecek. Ocak ve Şubat taksitlerini yatıranlar ise Nisan ve Mayıs taksitlerini yatırmayacak. İLKSAN Genel Müdürü Mustafa Çınar, konut inşaatlarında bir sorun olmadığını belirtti. Çınar, yapılan sözleşmelerde ocak ayında teslime ilişkin bir hükmün bulunmadığını belirtti.

Kar tatili ders yılını uzatmayacak

Milli Eğitim Bakanlığı, eğitimde kesintiye neden olan kar tatillerinin ders yılını uzatmayacağını açıkladı. Bakanlık okulları bir konuda uyardı. Peki hangi tarihte tatile girilecek? Milli Eğitim Bakanlığı, kar tatillerinin ders yılını uzatmayacağını okulların 19 Haziran'da tatile gireceğini açıkladı.

Milli Eğitim Bakanı Hüseyin Çelik, yayımladığı genelgede, yoğun kış şartları nedeniyle eğitim-öğretimin aksamaması için yarıyıl tatilinin 6 Şubat'a kadar uzatıldığını, bu uzatma nedeniyle daha önce 12 Haziran olarak belirlenen ders yılı bitim tarihinin, 19 Haziran'a çekildiğini anımsattı. Ancak yurdun bazı bölgelerinde ağır kış şartlarının devam etmesi nedeniyle, valilik veya kaymakamlıklarca eğitim-öğretime zaman zaman ara verilmesi zorunluluğu ortaya çıktığına işaret eden Çelik, bu ve benzeri olağanüstü durumlarda okullarda eğitim-öğretime ara verilmesi halinde valilik ve kaymakamlıklarca gerekli önlemlerin alınacağını vurguladı.

Çelik, bu çerçevede eğitim-öğretime ara verilen günlerin, geciktirilmeden yerel ve ulusal yayın organları ile kamuoyuna duyurulmasını istedi.

Okulların 19 Haziran 2006 tarihinde yaz tatiline gireceği yönündeki genelgede herhangi bir değişikliğe gidilmeyeceğini bildiren Çelik, ara verilen günlerde yapılamayan dersler için, okul yönetimlerinin, öğretmenler ve velilerin de görüşlerini alarak yoğunlaştırılmış programlar uygulamaları talimatı verdi.

Okul müdürlerine rotasyon geliyor

Bulunduğu okulda 5 yıldan fazla yöneticilik yapan okul müdürlerinin yeri değiştirilecek. Müdürlerin yer değişikliğinde hizmet puanları ve istekleri dikkate alınacak.
Halen görevini sürdüren 16 bin okul müdürünün yarıdan fazlası rotasyondan etkilenecek.
Danıştay'ın bazı maddelerini iptal ettiği 'Eğitim Kurumları Yöneticilerinin Atama ve Yer Değiştirme Yönetmeliği'nde değişiklikler yapan Milli Eğitim Bakanlığı, Bakan Hüseyin Çelik'in imzasından sonra yeni düzenlemeyi yayımlanmak üzere Resmî Gazete'ye gönderdi. Yönetmelik değişikliğine göre, daha önce illerin isteğine bağlı şekilde uygulanan 5 yıl aynı okulda müdürlük yapanların yerinin değiştirilmesi 'zorunlu' hale getirildi. 5 yıllık çalışma süresini tamamlayan okul müdürlerinin görev yerleri; 'il içinde aynı tipteki eğitim kurumları olacak şekilde tercihleri dikkate alınmak suretiyle puan üstünlüğü esasına göre belirlenerek' jdeğiştirilecek.
Bunlardan 'görev yapmakta oldukları eğitim kurumunun niteliğine ve durumlarına uygun atanabilecekleri eğitim kurumu bulunamayanlar bakımından bu süre valiliğin teklifi ve bakanlığın uygun görmesine bağlı olarak 8 yıla kadar' uzatılabilecek. Müdürlerin yer değiştirmeleri, 'Yer Değiştirme Formu' üzerinden alacakları puanlara göre yapılacak. Formda, müdürlerin yöneticilik süreleri, ödülleri, disiplin cezaları ile lisansüstü eğitimleri için çeşitli puanlar verili yor. Puanlara öğretmenlikteki hizmet puanları da ilave edilecek.
Değerlendirme komisyonu 15 takdir puanı verebilecek. Rotasyona uğrayacak müdürler 3 okul tercih edebilecek.
Okul müdürlüğü için yeniden sınav Bakanlık 2003 yılında okul müdürlüğü için kaldırdığı sınav sistemini bu yıl yeniden getiriyor. Danıştay'ın 'mülakat sistemi ve 5 adaydan birinin doğrudan bakan veya vali

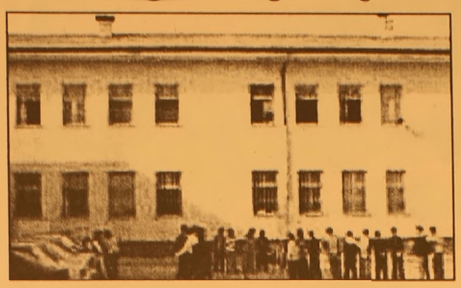

tarafından atanmasını' uygun bulmaması nedeniyle yapılan bu değişiklikle okul müdürü olmak isteyenler merkezî bir sınava alınacak.
Bir okulu tercih eden adaylardan yazılı sınavda en yüksek puanı alan 5 aday sözlü sınava alınacak.
Değerlendirme yapılırken, sözlü sınavda alınan puanın yüzde 30'u, yazılı sınavın yüzde 50'si ve sicil, hizmet puanı ile aldığı ödüllerin puanlandığı değerlendirme formundan alınan puanın yüzde 20'si dikkate alınacak.
Son değerlendirmeden en yüksek puanı alan aday okul müdürlüğüne atanacak.
Eğitim kurumu yöneticilerinin zorunlu ve isteğe bağlı yer değiştirmeleri ile atama işlemleri, mayıs, haziran ve temmuz aylarında yapılacak.
Atama ve yer değiştirme işlemlerinde sıra, 'isteğe bağlı yer değiştirmeler, zorunlu yer değiştirmeler, tekrar atamalar ile sınavlı müdür ve müdür yardımcılarının atamaları' şeklinde olacak. Yöneticilikleri boş olduğu halde birinci duyuruda atanmak üzere başvuruda bulunan adayı olmayan eğitim kurumu yöneticilikleri için bu eğitim kurumları ile sınırlı olmak kaydıyla ikinci bir duyuru yapılacak. İkinci duyuru sonucunda aday bulunamaması halinde bu eğitim kurumlarının müdür ve müdür yardımcılıklarına sınav kazanmış olma şartı aranmadan atama yapılacak.

Tıp eğitimi için yeni standart

Üniversitelerarası Kurul (ÜAK), 50'ye yakın fakültede verilmekte olan tıp eğitimi için "standart" uygulaması getiriyor. Böylece, eğitimin çağdaş bir düzeyde olabilmesi, Türkiye'nin ihtiyaçlarına uygun hekim yetiştirilebilmesi ve toplumun sağlık düzeyinin yükseltilmesi amaçlanıyor.
ÜAK bünyesindeki Tıp-Sağlık Konseyi, tıp fakültelerinde eğitimin yeniden düzenlenmesini öngören yönetmelik taslağı hazırlayarak, YÖK'ün onayına sundu.
Taslağa göre, tıp fakültelerinde verilen eğitim-öğretimin geliştirilmesi ve iyileştirilmesi amacıyla özerk bir Ulusal Tıp Eğitimi Akreditasyon Komitesi (UTEAK) kurulacak. UTEAK, bu amaç doğrultusunda, "tıp eğitiminin ulusal ve uluslararası kriterlere göre yapılabilmesini sağlamak, böylece daha iyi egitilmiş hekimler yetiştirilerek toplumun sağlık düzeyinin yükseltilmesi için" standartlar belirleyecek. Bu komite, tıp fakültelerinin bu standartlara uygunluğunu denetleyecek.

UTEAK, başkanın yanı sıra ÜAK Tıp-Sağlık Bilimleri Konseyi tarafından belirlenecek 7, Türk Tabipler Birliği'nce belirlenecek 4, tıp fakültesi öğrencilerinin kendi aralarından seçecekleri 2 ve Sağlık Bakanlığı'nın görevlendireceği 1 üye olmak üzere toplam 15 üyeden oluşacak. UTEAK'ın başkanlığını, ÜAK Tıp-Sağlık Bilimleri Egitim Konseyi Başkanı yürütecek. Bu konseye, halen Ege Üniversitesi Rektörü Prof. Dr. Ülkü Bayındır başkanlık yapıyor.

'Yetki belgesi' uyarısı

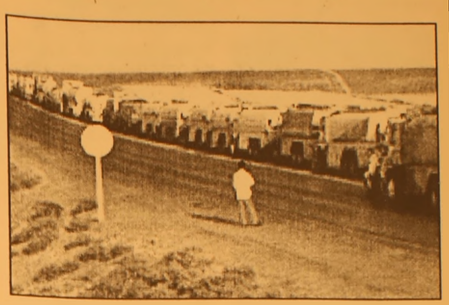

Ulaştırma Bakanı Binali Yıldırım yetki belgesi için son gün olan 25 Şubat'ın hafta sonuna gelmesi nedeniyle bu konuda işlem yapan işyerlerinin Pazartesi akşamına kadar açık olacağını belirterek, taşımacıların 27 Şubat 2006 akşamına kadar mutlaka başvurularını yapmalarını istedi.
Karayolunda taşımacılık faaliyetleri yapabilmek için belge alım süresinin sonuna yaklaşılırken, Bakan Yıldırım, belge almak üzere Ankara Bölge Müdürlüğü'ne işlem yaptırmaya gelen taşımacıların sorunlarını dinledi.
Taşımacıların ödemelerini yaptıkları bakanlık içindeki banka şubesinde incelemelerde bulunan Yıldırım, daha sonra Ulaştırma Bakanlığı Ankara Bölge Müdürlüğü'ne giderek, işlem yaptıran taşımacılarla görüştü, sorularını yanıtladı.
Yemekhanede kam yoncularla bir toplantı yapan Yıldırım, uygulamayla ilgili açıklamalarda bulundu. Yıldırım, "Salı sabahına kadar bu işlemler yapılırsa, herkes bu kanundan gelen haklardan yararlanacak" diye konuştu. Yıldırım, parayı yatırıp makbuzlarını almalarını ya da başvuru dilekçesini vermelerini önerdi. Yetki belgesinin yetişmeyebileceğini ifade eden Yıldırım, "Evrakın yetişmesi şart degil. 27 Şubat akşamına kadar müracaatınızı muhakkak yapın. Magduriyet yaşamayın. Çalışmanıza devam edeceksiniz Kontrollerde ya para makbuzunu ya da dilekçenizi göstereceksiniz. Belgeniz o arada hazırlanacak" dedi.
Bakan Yıldırım, elinde başvuru numarası ya da para makbuzu olanların kanunun getirdiği haklardan yararlandığını belirten bir genelgeyi 28 Şubat'ta yayınlayacaklarını kaydetti. Yıldırım, taşımacıların sorusu üzerine, başvurusunu yapanların yetki belgesi için öngörülen parayı Salı ya da Çarşamba günü de yatırabileceklerini ifade etti.
Ulaştırma Bakanı Yıldırım, taşımacılık sektörü için taban fiyat çalışması yaptıklarını da belirtti.

GRUP AİLE ÇAY BAHÇESİ
Cemiyetlere sandalye, masa, meşrubat, çerez temin edilir.
CEMİYET ORGANİZASYONU YAPILIR
Tel : (0.224) 513 06 70
GSM : (0.537) 491 31 30

Ofiste verimliliği etkileyen faktörler

Teknoloji ve iletişim sistemlerinin gelişmesi, hiç kuşkusuz iş yaşamına büyük kolaylıklar getiriyor. Uzmanlar bu noktada, insan bedeni ve hareket alanına uyumlu hale getirilmemiş bir teknolojinin, orta-uzun vadede insan sağlığını tehdit etmesinin kaçınılmaz olduğunu bildiriyor. Ergonomik ofis kurulumunun, teknolojik gelişim sayesinde değişen iş yaşamı koşulları nedeniyle artık bir zorunluluk haline geldiğini belirten uzmanlar, insan bedeni ve hareket alanına adapte edilmemiş bir teknolojinin, orta-uzun vadede insan sağlığını tehdit etmesinin kaçınılmaz olduğunu dile getiriyor. Bunu önlemenin yolunun, hem ev hem iş ya da ofis ortamında ergonomi biliminden yararlanmak olduğunu vurgulayan uzmanlara göre, iş başarımı ve çalışma tatmininin arkasında da bu var. Eger bedeniniz ve hareket alanınızla "çatışan ve kavga eden" bir ofis altyapısına sahip seniz, hem motivas yonunuz düşüp iş başarımınız engellenecek hem de işinize karşı memnuniyetsiz bir duruş, hatta nefret hissedeceksiniz. Ergonomi ise temel amacı olan "insana uyumlu mekansal donanım" yaratma felsefesi ile bu noktada size yardımcı olacak. İş memnuniyetinin ya da tatminin artması, doğrudan çalışma performansına ve verimliliğe yansıyacak. Bununla birlikte, ofis içi insani ilişkilerin ve çalışanların huzurlu iletişiminin oldukça olumlu et kilendiği görülecek. Uzmanlara göre, ofis altyapısının hem teknoloji hem de mekansal düzenleme açısından stres oluşturan ya da stres kaynagı yaratan öğelerden arındırılması veya en azından bu ögelerin minimuma indirilmesi önemli. Elbette bunlar, ergonomi biliminin ışığında gerçekleşti rilmesi gereken uygulamalar. Verimli bir ofis çalışma düzeninin temelinde de bu yatıyor. Ofis ortamında saglıklı iletişim, saglıklı çalışma iş tatmini ve verimlilik, huzurlu ortam gibi tüm ögeler bu temel üzerinden şekilleniyor.

"İş tatmini, verimlilik, sağlıklı iletişimi etkileyen faktörleri somut olarak görmek istiyoruz" dersek, buna yanıt yine bilim adamlarından geliyor. Ergonomi bilimi uzmanları bize şu faktörleri sıralıyor: Havalandırma ve ısıtma kalitesi, Ofis içindeki çalışma birimlerinde ve ofis

genelinde aydınlatma, Gürültü ve ses yaratan kaynakların varlığı, Çalışan sağlığı ve güvenliği anlayışı, yanı sıra bu konudaki somut uygulamalar, Çalışma alanında kişinin kimi veya kaç insanı görebildiği, iş arkadaşlarıyla iletişim mesafesi, Çalışanın kişisel çalışma alanındaki taban alanı genişliği, kısacası mekansal iş alanı, Diğer çalışanlarla iletişimin kolaylığı ve kalitesi, Çalışanların yer değişim sıklığı, Ofis ortamının kullanım ve görüntusel olarak konforu. Çalışılan alanın çevresinin kapatılma ya da sınırlandırılma derecesi, yani ofis bölümlerini ayıran perdelerin, duvarların, panellerin, paravanların vs. sayısı ve bu bölümlerin yüksekligi, Ofisin yerleşim düzeni, Çalışanların konuşma mahremiyeti, Ofis bakım ve temizlik kalitesi. Bu faktörlere yenilerinin ve detaylarda gizlenen başkaca somut faktörlerin de eklenebileceğini belirten uzmanlar, ofis verimliliği için fiziki mekan ve çevrenin öneminin, sıralanan faktörlerden de anlaşılabildiğini vurguluyor. Teknolojik altyapının da dahil edilmesiyle ergonomi çalışmalarının gerek liliğinin açıkça görüldüğünü ifade eden uzmanlar, iş verimliliğini ve tatminini arttırıcı yöntemleri, yapılacak iyileştirmeleri bu kapsamda değerlendirmenin, firma olarak iş başarınıza büyük katkıda bulunacağını bildiriyor. Yeter ki bunun için uygulanabilir bir eylem planınız ve ofis ihtiyaçlarınızın ne oldugu konusunda ayrıntılı bir listeniz olsun. Tüm bu plan ve ihtiyaçlara göre belirlenen ergonomik, iş yapma verimliliğini arttıran bir ofis altyapısıyla çözüme ulaşmanız kolaylaşacaktır.

Filiz Akın'ın güzellik sırları

Filiz Akın kansere ragmen güzelliğini korudu. Şimdi sırlarını bir kitapta açıklıyor. İşte Türk Sineması'nın 'sarışın masum güzeli'nin güzellik sırları: Sevdiklerinin destegiyle kanseri yenip saglığına kavuşan Filiz Akın, 'Umut Evi' projesiyle kanser hastalarına destek oluyor. Türk Sineması'nın 'sarışın masum güzeli', güzellik ögütleri verdiği 'Güzelleşmeler' ismini taşıyan bir de kitap hazırlıyor. Ünlü kadınlar aldatılma korkusu yaşar

-Şöhret beraberinde bazı korkuları ve sorumlulukları da getiriyor, şöhretli kadının en büyük korkusu ne sizce? - Şöhret olan kadınların her hareketi ya da hayatındaki her degişiklik sürekli takip ediliyor. Bu nedenle daha çok aldatılma korkusu yaşıyorlar.

- İhanet şöhretli kadının kaderi mi? - Şöhret sahibi kadınların eşleri bazı kadınlar tarafından hedef seçiliyor. Bunu kötülük olsun diye yapabiliyorlar. Kadınlar tarafından rakip olarak görülüyorsunuz, şöhretli bir insanın eşini ya da sevgilisini elde etmeyi bir zafer gibi gören kadınlar var. Güzel ve şöhretli bir kadınsanız eşiniz bu kadınlar tarafından hedef olarak seçilebiliyor.

- Şöhret olmak mı aile mi? - Şöhret yaptıgım işle gelen geçici bir şey. Gelir kullanırsın, sonra da gider tıpkı bonus gibi. Şöhretli olmanız sizin müstesna olduğunuzu göstermez. En önemli şey aile. Genç yeteneklerin önceliği de bence aile olmalı çünkü şöhret geçi yor, elinizde aile kalıyor. - Şu anda şöhret olan yeni nesil sanatçılarla kendi döneminizi kıyasladığınızda ne gibi farklar var? - Yeni nesil sanatçılarda çok fazla sanatçı sorumlulugu yok. Ben çok meşhur, halka malolmuş birinin rastgele konuşmasını kabul edemiyorum. Reyting kaygısı mı onları bu hale getirdi bilemiyorum. Konuşma tarzları çok kötü. Sanatçı sorumluluğu var, herkes ona göre davranmalı. Kötü örnek oluyorlar. diye konuştu.

ÇİZİYORUM

Barış Güler'in kaleminden

21.02.200

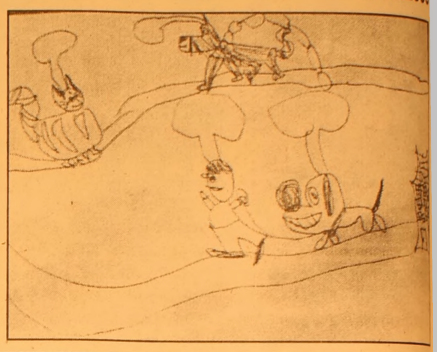

ŞİİR KÖŞESİ

Celal BAY

OTOKRİTİK

Bugün, yarın diye diye
Beklentiyle geçti ömür
Yaşadı hep veresiye
Boş umudu içti ömür

Sefillik bize hak değil
Bizlerde kusur yok değil
Susana çile çok değil
Ektiğini biçti ömür

Petek süzüp balda gezdim
Yokluk ezip bolda gezdim
Aydınlık bir yolda gezdim
Diyemeden kaçtı ömür

Ak bedene uyamadan
Loş odada soyamadan
Pembe düşe doyamadan
Sarı yazda uçtu ömür

Minnet etmedi kul, kula
Aldırmadı para, pula
Şimdi girdi dönmez yola
Yaşlanmadan göçtü ömür

Bu türkü otokritik
Pusup olma dramatik
Uyansın beyin; tik tak tik
Sıva kolu şişti ömür

KAYIP

Gemlik Ticaret Meslek Lisesi'nden aldığım diplomamı kaybettim. Geçersizdir.
Şerife EVİRGEN

Gemlik Körfez Günlük Siyasi Gazete
ABONE OLDUNUZ MU?
ABONE OLUN OKUYUN OKUTUN

3 dakika fırçalama dişleri beyazlatıyor

Dişlerin hem sağlıklı hem de beyaz olması için günde iki kere hakkını vererek fırçalamak gerekiyor. Özellikle yatmadan önce 3 dakika süreyi sonuna kadar kullanıp, dişlerin düzgün ve tekniğine uygun şekilde fırçalanması durumunda çürümelere ve sarармalara karşı önlem alınmış oluyor. Diş Hekimi Emek Külür, günümüzde herkesin sağlıklı ve beyaz dişlere sahip olmak istediğini söyleyerek, yeni uygulamaya başladıkları yöntemle 1.5 saatte dişleri eski beyazlığına kavuşturduklarını belirtiyor. Düzgün dişlere, özellikle de doğal dişleri koruyarak sahip olmanın her yaşta mümkün olduğunu belirten Diş Hekimi Emek Külür, ortodontinin buna imkan tanıdığını kaydediyor. Dr. Külür, "'Düzgün, temiz ve beyaz dişler gerçekten de kişinin kendine verdiği önemi, kültürel yapısını, karakterini ortaya koymakta. Çok düzgün dişleri olan kişilere herkes imrenir" şeklinde konuşuyor.
Dişlerin günde iki kere fırçalanmasının gerektiğini söyleyen Külür, özellikle yatmadan önce 3 dakika süreyi sonuna kadar kullanıp, tekniğine uygun şekilde fırçalanmasının üzerinde duruyor. Dişlerin tek tek özenle fırçalanması ve günde bir defa diş ipi kullanılması halinde dişlerin sağlığına kavuşacağını belirten Külür, bu durumda beyazlatma için doktora ihtiyaç kalmayacağını dile getiriyor. Dr. Külür, besin artıklarından diş yüzeyine yapışan kalıntıların fırça ile temizlendiği sürece sağlıklı temiz diş ve diş etlerine sahip olunacağını vurguluyor. Diş renklerinin ten, saç rengi gibi kalıtımsal olduğunu söyleyen Külür, "Beyazlatma dişinizin doğal rengini daha beyaz yapabilmemizi sağlamakta" diyor.
Özellikle diş yapısında meydana gelen bozuklukların hangi yaşta olursa olsun tel takılarak düzeltilebildiğini söyleyen Külür, artık bu tellerin dişlerle aynı renkte olanlarının ve dışardan fark edilmeyen modellerinin geliştirildiğini anlatıyor.

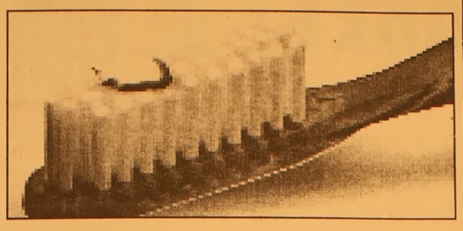

Yeni geliştirilen bir diğer yöntemle sararmış dişler eski beyazlığına kavuşuyor. 1,5 saatlik bir tedaviden sonra dişlerin 8-10 kat daha beyaz haline geldiğini söyleyen Külür, diş yüzeyi temizliği ile beyazlatma işleminin farklı olduğunu söylüyor.
Beyazlatma yönteminin diş minesine zarar vermediğini hatırlatan Külür, "Diş yapısı gözle görülmeyen kanalcıklar içermektedir ve bu kanalcıklar içinde de sıvı vardır. Dişimiz ağız içinden sürekli sıvı emmektedir. Tıpkı bir sünger gibi, bu yüzden çok içilen çay, kahve, kola, kırmızı şarap gibi renkli içecekler dişlerin rengini koyulaştırmaktadır" diyor. Dr. Külür, yeni metotta dişin yapısının bozulmadan sıvı dengesinin değişimi ile beyazlatılmanın yapıldığını belirtiyor. İşlem tamamlandıktan sonra düzgün fırçalama ve renkli sıvı içeceklerinden uzak kalınmasını öneren Külür, "Bunun yanında eve verilecek ev beyazlatma kiti ile her ay 1 saatinizi ayırarak vereceğimiz ilacın uygulanması ile bu süreyi uzatabilir aynı zamanda ilk günkü beyazlığınızı koruyabilirsiniz. Beyazlığı takviye etme amacıyla kalem ruj şeklindeki beyazlatma ilacını dişlerinizi fırçaladıktan sonra dişlerinize sürüp 3 dk bekleyip yine dişlerinizin ilk günkü beyazlığına dönmesini sağlayabilirsiniz" şeklinde konuşuyor. Diş beyazlatmanın, bilimin estetik ve kozmetik olarak bize kazandırdığı avantajlardan biri olduğunu belirten Dr. Külür, düzgün tekniklerle ve ürünlerle alınan sonuçların insanları tatmin ettiğini sözlerine ekliyor.

Gençlerde kalp krizi riski daha ölümcül

Erciyes Üniversitesi Tıp Fakültesi Kardiyoloji Anabilim Dalı Öğretim Üyesi Doç. Dr. Abdurrahman Oğuzhan, genç insanlarda, kalpte henüz kolleteral adı verilen kılcal damarlar oluşmadığı için kalp krizlerinin daha ölümcül olduğunu bildirdi.
Oguzhan, son donemde genç yaştaki insanların kalp rahatsızlıklarına bağlı olarak yaşamlarını yitirmelerinin gündeme taşındığını hatırlattı.
Yuksek tansiyon, şeker, kandaki kolestrol oranının yuksek olması, hareketsiz yaşantı, fazla kilolar, yanlış beslenme, sigara ve irsi özelliklerin kalp krizini artıran faktörler olduğunu anlatan Oguzhan, bu faktörlerin yaşlı insanlarda daha fazla ortaya çıkması nedeniyle kalp krizi riskinin de doğal olarak yaşlı insanlarda daha fazla görüldüğünü belirtti. Oğuzhan, buna rağmen genç yaştaki insanların da kalp krizi riski altında bulunduğunu anımsattı. İnsanda yaş ilerledikçe kalbin tahrip olan bölümlerinde kolleteral adı verilen kılcal damarlar oluştuğu için kalp krizinde ölüm oranının gençlere göre daha az olduğunu bildiren Oğuzhan, "Yaş ilerledikçe kalpte kolleteral adı verilen kılcal damarlar oluşmaktadır.
Bu damarlar, kalbe kan taşıyan damarların tahrip olan bölümlerinde takviye görevi üstlenir. Kalp krizi geçirildiğinde hangi damarlar tıkanırsa, kolleteral damarları o bölgeye kan taşır. Bu damarlar sayesinde yaşlı insanlarda ölüm oranı gençlere göre azalır." Şeklinde konuştu.

GEMLİK REHBERİ

GEREKLİ TELEFONLAR

İtfaiye	110
Polis İmdat	155
Jandarma İmdat	156
Jandarma K.	513 10 55
Polis Karakolu	513 18 79
Gar. Kom.	513 12 06

KAYMAKAMLIK

Kaymakamlık	513 10 51
C.Savcılığı	513 10 53
C.Savcı Yrd.	513 29 54
Emniyet Müd.	513 10 28

ULAŞIM

METRO	513 12 12
Aydın Turizm	513 20 77
Süzer Turizm	512 10 72
Kanberoğlu-Esadaş	514 45 49
Anıtur	514 47 71
Kamil Koç	513 35 71

HASTANELER

Devlet Hastanesi	513 92 00
SSK Hastanesi	513 23 29
Mer.Sağ.Ocağı	513 10 68
Tomokay Tomografi	513 65 29

TAKSİLER

Körfez Taksi	513 18 21
Çınar Taksi	513 24 67
Güven Taksi	513 32 40
Gemlik Taksi	513 23 24
Manastır Taksi	514 35 50

RESMİ DAİRELER

TEK Arıza	513 20 66
TEK İşletme	513 45 03
Statyum	514 00 95
Orm.Böl.Şef.	513 12 86
Milli Eğt. Md.	513 11 74
Halk Kütüphane	513 13 53
Askerlik Şb.	513 10 57
Karayolları	513 13 08
Liman Baş.	513 11 33
Mal Müd.	513 10 95
Nüfus Md.	513 37 42
Özel İd. Md.	513 15 07
Tapu Sicl. Müd.	513 14 14
Müftülük	513 13 64
Gümrük Md.	524 85 86
Tekel Md.	513 10 42
Ver. Dairesi Md.	513 10 92
İlçe Tarım Müd.	513 10 45
İlçe Seç. Md	513 77 77
Halk Eğitim Müd.	513 18 46

BELEDİYE

Santral	513 45 21 -23
Başkanlık	513 45 20
Zabıta	513 24 32
Otobüs İşlet.	513 45 21-122
Su İşlet.	513 45 21 - 115
İtfaiye	513 23 25
Muhasebe Md.	513 45 21 -182
Yazı İşl. Md.	513 45 21 -111
Su Arıza	Yalnyz 185

DENİZ OTOBÜSÜ

Bursa	256 77 84
Mudanya	544 30 60
Yenikapı	(212) 516 12 12
Yalova	(226) 811 13 23
İDO İmam Aslan Dinlenme Tes.	513 23 94

VAPUR - FERİBOT

Yalova	(226) 814 10 20
Topçular	(226) 363 43 19
Eskihisar	(262) 655 60 31

OTOBÜS

Şehirlerarası	261 54 00
Otobüs Terminali	(18 Hat)

TÜP DAĞITICILARI

Aygaz	513 12 95
Tekgaz	513 16 37
Ocakgaz	513 16 37
Ergaz	513 88 43
İpragaz	513 22 59
Habaşgaz	513 45 46
Yeni Likitgaz	513 65 00
BP Gaz	514 59 81
Bütünler Likitgaz	513 80 00
Akçagaz	514 88 70
Totalgaz	514 17 00
AKCAN PETROL	513 10 79
YERLİYURTLAR PETROL	513 30 33
TUNCAY OTO GAZ	513 14 25

NÖBETÇİ ECZANE

22 ŞUBAT 2006 ÇARŞAMBA
ERÇEK ECZANESİ
Ahmet Dural Meydanı - GEMLİK
Tel : 512 20 05

GEMLİK'İN İLK GÜNLÜK GAZETESİ
Körfez
GÜNLÜK SİYASİ GAZETE

YEREL SURELİ YAYIN
YIL : 33 SAYI : 2366
FİYATI : 0.25 YTL. (KDV Dahil)
Sahibi : Kadri GÜLER
Sorumlu Yazı İşleri Müdürü : Serap GÜLER
Haber Müdürü : Seyfettin ŞEKERSÖZ
İstiklal Cad. Bora Sok. No:3/B
Tel : 513 96 83 Fax : 513 35 95 GEMLİK
Yönetim ve Basım Yeri : KÖRFEZ OFSET
Matbaacılık-Yayıncılık-Reklamcılık Tesisi
İstiklal Cad. Bora Sok. No:3/B GEMLİK
(Dini bayram Günleri ve Pazar günleri yayınlanmaz)

ARSLAN TİCARET

İNŞAAT MALZEMELERİ PAZ. TAH. TİC

BURSA BETON
Sanayi ve Tic. A.Ş.

YETKİLİ BAYİİ

- Demir
- Kireç
- Çimento
- Tugla
- Kiremit
- Beyaz Çimento
- Kum ve Çakıl

Hazır Beton Bayiliği ile
Siz Sayın Müşterilerimizin Hizmetinizdeyiz.

İsmail ARSLAN

Ilıca Cad. No: 49 / A
Gemlik / BURSA

Tel.: (0.224) 513 20 65
Fax: (0.224) 513 49 02

40 yılın en büyük bebeğ

İspanya'nın başkenti Madrid'deki La Paz hastanesinde 7 kilogram ağırlığında bir bebek dünyaya geldi. Boyu 56,5 santimetre olduğu açıklanan kız bebek doktorları şaşırttı.

Son 40 yılın en "büyük bebeğinin" 13 Şubat 2006 tarihinde doğduğu kaydedildi. La Paz hastanesi yetkilisi Jesus Perez Rodriguez, "Arancha" adı verilen 7 kilo 10 gram ağırlığında doğan kız bebek için "görülmemiş bir olay" dedi.

Bebeğin boyunun 56,5 santimetre olduğunu açıklayan doktor Rodriguez, annenin 39 haftalık bir gebelik süresi geçirdiğini söyledi. 5,5 yıldır Madrid'de yaşayan Kolombiyalı çiftin 9 yaşındaki diğer kızlarının da 5 kilogram olarak doğduğunu kaydeden İspanyol doktor, Arancha'nın 7 kilogram doğmasının anne ve babasından kaynaklanan genetik bir durum olduğunu ifade etti. Doktorlar, sezaryenle alınan bebeğin ve annesinin durumunun iyi olduğunu açıkladılar. Basın karşısına çıkan anne, hamileliğinde 22 kilogram aldığını, gebelik süresince rejim yaptığını, ancak kızının büyümesine engel olamadığını belirtti.

KSK MÜHENDİSLİK LTD. ŞTİ.

Sebahattin DOKSANBİR

Buderus

ISISAN

AKILLI ISITMA SİSTEMLERİ
YETKİLİ BAYİİ

DOĞALGAZ
KOMBİ
KAZAN
KALORİFER TESİSATI
KLİMA
HAVALANDIRMA
SIHHİ TESİSAT TAAHHÜT

DOĞALGAZ
BİZİM İŞİMİZ

Merkez: Gazcılar Cad. No:27 BURSA
Tel: (0.224) 220 61 53 Fax: 225 30 74
Şb: İstiklal Cad. Baytaş Körfez Sitesi
Blok 2 No:42 GEMLİK
Tel: (0.224) 514 85 57 Fax: 514 85 58

'Gemlik Körfez' internette ➡ www.gemlikkorfezgazetesi.com adresini tıklayın

Bağ-Kur'luya eve teslim maaş

Bağ-Kur'lular, artık maaşlarını PTT şubelerinden alabilecek ve primlerini yine bu şubelere yatırabilecek. Bununla birlikte, 65 yaşın üzerindeki Bağ-Kur'lulara maaşları, postacılar tarafından evlerine teslim edilecek. Bağ-Kur ile PTT arasındaki anlaşma imzalandı. 7'de

GEMLİK GEMLİK'İN İLK GÜNLÜK GAZETESİ

Körfez

TARAFSIZ SİYASİ GAZETE

23 Şubat 2006 Perşembe info@gemlikkorfezgazetesi.com 25 YKr. (250.000 TL.)

Ölü kuşlarla temas eden 8 çocuk hastanede

Van'ın Muradiye İlçesi'nde, ölü kuşlara temas eden 8 ilköğretim okulu öğrencisi, kuş gribi endişesiyle Yüzüncü Yıl Üniversi tesi (YYÜ) Araştırma Hastanesi'ne kaldırıldı. *Haberi sayfa 8'de*

Türk Hava Kurumu tarafından bu yıl da vakfa para aktarıldı

THK'dan Vakfa 15 bin YTL

Türk Hava Kurumu, kurban derisi bagış larından elde ettik-leri gelirin yüzde 50'sini Gemlik Sosyal Yardımlaşma ve Dayanışma Vakfı'na aktardı. THK Gemlik Şubesi Başkanı Besim Uzunoğlu ile Yönetim Kurulu üyesi Aylin Şentürk, dün Kaymakam Mehmet Baygül ve Vakıf Müdürü Müzey yen Eroğlu'nun ziyaret ederek, çeki teslim ettiler.

Seyfettin ŞEKERSÖZ'ün haberi sayfa 3'de

THK tarafından dün 15 bin YTL'lik temsili çek teslim edildi

Güne Bakış

Kadri GÜLER
kadri_guler@hotmail.com

Türk sineması

Gemlik Körfez, geçtiğimiz günlerde yılların Atlas Sineması işleticisi Necdet Bulut'un, Venüs adıyla küçük cep sineması açtığını yazıyordu.

Tutku Sineması'nda ise mevcut cep salona iki küçük cep salon daha ilave edilmiş.

Son yıllarda Türk Sineması'na ilgi giderek artıyor.

Televizyonların renklenmesiyle birer birer kapanan sinemaların yeniden ilgi görmesi güzel bir olay.

80'li yıllara kadar halkın en büyük eğlencesi sinemalardı.

Çocukluğumuzda Balıkpazarı'nda bulunan İnci Sineması, Atlas Sineması bizim vazgeçemezlerimizdendi.

Kadınlar için gündüz matineleri, akşamları ise erkeklere oynayan filmler, salonları tıka basa doldururdu.

Biz, babalarımızdan kaçak olarak İnci Sineması'nın kapalı salonundan, yazlık bahçesine birbirine çakılmış sandalyeleri taşıma karşılığı film izlerdik.

Ayhan Işık, Göksel Arsoy, Belgin Doruk, Zeki Müren, Fatma Girik, Türkan Soray, Filiz Akın, Ediz Hun, Yılmaz Güney gibi aktrist ve aktörlerin filmlerini severek giderdik.

Romantik aşk filmleri geçerliydi o yıllar. Fakir şarkıcı kızın zengin gence aşkı gibi konular işlenirdi.

Sonra, porno filmler geldi 70'li yıllarda ve sinema çöktü.

Son yıllarda kaliteli filmler izleyicilere yeniden sinemayı sevdirdi.

Başarılı yapımlar gişe rekorları kırdı. Salonlar güzelleşti ve modernleşti. Vizyona giren filmler tüm ülkede birden oynatılır oldu.

Sinemayı yeniden sevdirenleri ben de seviyorum.

Okullara vergi dersi geliyor

Maliye Bakanı Kemal Unakıtan, Türkiye'nin en büyük sorununun kayıtdışılık olduğunu ve bunun önlenmesi gerektiğini belirtti. Bakan Unakıtan, vergi konusunun bundan böyle ders kitaplarında okutulacağını ve Eğitim Bakanı Hüseyin Çelik ile görüştüklerini açıkladı. *Haberi sayfa 8'de*

Bursa'da Mehmet Ağar fırtınası esti

Doğru Yol Partisi Genel Başkanı Mehmet Ağar, dün Bursa'da "milli sermaye ve ulusal irade ilkeleriyle kurulan Anadolu Sanayici ve İşadamları Derneği'nin açılışına katıldı. Görkemli törende konuşan Ağar, Türkiye'nin en güçlü sanayi ve ticaret odasının Bursa'da olduğunu belirtti. *Haberi syf 12'de*

6. kattan arabanın üzerine düştü kurtuldu

Bursa Tophane Endüstri Meslek Lisesi öğrencisi N.G.A. Gazcılar Mahallesi'ndeki oturdukları evin 6. katından park halinde sokakta duran kamyonetin üzerine düştü. Devlet Hastanesi'ne kaldırılan lisell genç kızın hayati tehlikesi bulunduğu öğrenildi. *Syf 6'da*

BUSKİ Gemlik İşletmesi'ne yeni araç tahsis edildi

Seyfettin ŞEKERSÖZ

BUSKI Genel Müdürlüğü Gemlik İşletme Müdürlüğü emrine yeni bir araç tahsis etti. Tam donanımlı olan araç, ilçe sokaklarında yaşanan giderlerin tıkanıklarını açmada kullanılıyor. Çok amaçlı olan araç, kanalizasyon giderlerinin açılmasının yanı sıra yağmur suyu giderlerinin de temizlenip açılmasına uygun olarak yapılmış. Geçtiğimiz hafta içinde Gemlik'e gelen çok amaçlı aracın katılımıyla Gemlik işletmesinin araç parkı da genişlemiş oldu. Bursa Büyükşehir'e son katılan 4 ilçeden en büyüğü olan Gemlik'e yapılan BUSKİ takviyeleri devam ederken vatandaşların beklentilerine ne kadar cevap verilecegini ise zaman gösterecek.

Yıkılan köprü kaldırılıyor

Rıfat Minare Üretici Zeytin Hali girişinde yağmurların etkisiyle çöken köprünün kaldırılması için BUSKİ İşletmesi tarafından çalışmalar başlatıldı

Seyfettin ŞEKERSÖZ

Geçtiğimiz günlerde aşırı yağan yağmurların etkisiyle kenarlarından koparak dere içine çöken köprü kaldırılıyor. Rifat Minare Üretici Zeytin Hali esnafı tarafından ilçe ile bağlantı sağlamak amacıyla yapılan köprü uzun zamandır hasarlı olarak kullanılmıştı. Zeytin Hali'nin yapımı sırasında ilçeden hale direk bağlantının Karayolları tarafından uygun görülmemesi nedeniyle yapılan köprü ile girişler yakınlaştırılmıştı. Hasarlı köprünün yıkılmasının ardından kullanılamaz hale gelmesiyle Zeytin Hali esnafı işyerlerine ulaşmak için önce ana yola çıkıp yaklaşık 2 kilometre gittikten sonra Cihatlı Köyü girişinden tekrar geri dönerek ilçeye giriş yaptıktan sonra zeytin haline girebiliyorlar. Köprünün yıkılmasıyla birlikte mağdur olduklarını belirten, hal esnafı direk ulaşım için başka bir köprünün yapılması istiyorlar. BUSKİ Gemlik İşletmesi tarafından kaldırılma çalışmaları süren köprünün yerine başka bir ulaşım köprüsünün yapılmayacağı açıklandı.

Çöken köprünün kaldırılma çalışmaları BUSKİ Gemlik İşletmesi tarafından başlatıldı

Kavgayı ayırayım derken canından olacaktı

Camiye giderken kavga eden iki kişiyi ayırmak isteyen şahıs, silahlı saldırıya uğradı. Kurşunların şans eseri vücudunu sıyırıp geçtiği şahıs, olayın şokunu uzun süre üzerinden atamadı. Silahlı saldırgan ise ruhsatsız tabancası ile birlikte yakalandı. Emniyet Müdürlüğü'nden alınan bilgiye göre, olay, önceki akşam saatlerinde Elmasbahçeler Mahallesi Selvili Sokak'ta meydana geldi. 30 yaşındaki Yetullah Ö. ikindi namazı için camiye gitmek üzere evinden çıktı. Ancak sokakta iki kişinin kavga ettiğini gördü. Hemen şahısları ayırmak için kavgaya müdahale eden Yetullah Ö. başına gelecekten habersizdi. Kavga eden şahıslardan M.Ö. (29), araya giren Yetullah Ö.'ye küfür ederek üzerine yürüdü. Daha sonra park halindeki 16 R 4795 plakalı otomobilindeki tabancayı alan M.Ö, Yetullah Ö.'nün ayağını hedef alarak bir el ateş açtı, olay yerinden uzaklaştı. Yaşanan olayın ardından ihbar üzerine olay yerine gelen polis ekipleri, plakası alınan aracın peşine düştü. Yapılan araştırmaların ardından polisin yakalamayı başardığı M.Ö. gözaltına alınırken, ruhsatsız tabancasına da el konuldu. Olayın ardından büyük şok yaşayan ve saldırıdan yara almadan kurtulan Yetullah Ö. "Camiye giderken bir grup vatandaşın kavga ettiğini gördüm. Ayırmak için devreye girdim. Fakat bir sürücüyü döven şahıs bana küfretti ve ardından başıma silah dayadı. Ayağıma hedef alarak bir el ateş açtı ve kaçtı" diye konuştu. Olayla ilgili başlatılan soruşturma sürüyor. BHA

TURAN TRAFİK
ADNAN TURAN
Her türlü araç devir
Yeni kayıt, Plaka,
Ruhsat, Fenni muayene
Sigorta işlemleri yapılır.
Adres: Gürle İş Merkezi
Kat: 1 No: 66 - GEMLİK
Tel : (0.224) 514 62 02
GSM: (0.537) 933 25 26

SATILIK BÜFE
İskele Meydanı
Yakamoz Büfe
DEVREN SATILIKTIR.
0.532 551 28 31

BURSA HAKİMİYET VE KENT GAZETELERİNE İLAN ve REKLAM ALINIR
Her türlü alım-satım, eleman ilanlarınız ve reklamlarınız için bizi arayın
KÖRFEZ REKLAM
İstiklal Caddesi Bora Sokak No : 3/B GEMLİK
(Akbank aralığı Stüdyo Prestij yanı
Tel : (0.224) 513 96 83 Fax : 513 35 95

Türk Hava Kurumu tarafından bu yıl da vakfa para aktarıldı

THK'dan Vakfa 15 bin YTL

Türk Hava Kurumu, kurban derisi bağışlarından elde ettikleri gelirin yüzde 50'sini Gemlik Sosyal Yardımlaşma ve Dayanışma Vakfı'na aktardı. Dün, 15 bin YTL'lik çek, Kaymakam Mehmet Baygül'e teslim edildi.

Seyfettin ŞEKERSÖZ

Kesilen kurbanların derilerinin bağışlandığı Türk Hava Kurumu'ndan Gemlik Sosyal Yardımlaşma ve Dayanışma Vakfı'na her yıl olduğu gibi bu yılda aktarılan para fakirlere harcanmaya başladı. Dün Kaymakam Mehmet Baygül ile Sosyal Yardımlaşma Vakfı Müdürü Müzeyyen Eroğlu'nu ziyaret eden THK Gemlik Şubesi Başkanı Besim Uzunoğlu ile Yönetim Kurulu üyesi Aylin Şentürk, hesaba aktarılan temsili çeki verdiler. Gemlik ve çevresinden 2005 yılı Kurban Bayramı'nda toplanan derilerden elde edilen toplam 30.697.52 YTL'nin yüzde ellisi olan 15.348.76 YTL tutarındaki miktarın Gemlik Sosyal Yardımlaşma ve Dayanışma Vakfı hesabına Ankara'dan yatırıldığını bildiren THK Gemlik Şube Müdürü Besim Uzunoğlu, kurum adına yapmış oldukları çalışmalardan mutluluk duyduklarını dile getirdi.

THK Gemlik Şubesi Başkanı Besim Uzunoğlu ile Yönetim Kurulu üyesi Aylin Şentürk, Kaymakam Mehmet Baygül ve Vakıf Müdürü Müzeyyen Eroğlu'nun ziyaret ederek, çeki teslim ettiler

Uzunoğlu, 2006 yılı Kurban Bayramı'nda ise 2374 koyun. 516 keçi ve 392 büyükbaş hayvan derisi toplandığını bildirdi. Vakfa yapılan yardımların yine fakirlere dağıtılmakta olduğunun altını çizen Kaymakam Baygül, birlikten doğan güç ile fakirlere yapılan yardımların devam edeceğini belirterek THK yetkililerine teşekkür etti. THK tarafından Gemlik Sosyal Yardımlaşma ve Dayanışma Vakfı'na yapılan maddi yardım bu yıl gerilerken geçtiğimiz yıl 19.213 bin YTL olmuştu.

Ticaret Borsası binasında çalışmalar sürüyor

Seyfettin ŞEKERSÖZ

Temeli Haziran 2002 yılında atılan Gemlik Ticaret Borsası yeni binasında çalışmalar sürüyor.
Temel atma töreninde bir yıl içinde bitirilerek 450 milyar liraya mal olacağı açıklanan yeni bina aradan üç yıl geçmesine rağmen henüz bitirilemedi.
TOBB Başkanı Rifat Hisarcıklıoğlu ve BTSO Başkanı Celal Sönmez'in de katıldığı 2002 yılındaki temel atma töreninin ardından yaşanan ruhsat sorunu nedeniyle bir süre çalışmalar durdurulmuştu.
Mülkiyeti Gemlik Ticaret Borsası'na ait olan yaklaşık 600 metrekarelik alan üzerinde iki katlı yapılan ve 1200 metrekare kapalı alana sahip Ticaret Borsası binasında yeniden çalışmalar başladı.
Yeni yapılmakta olan iki katlı binada alım-satım salonu, laboratuvar, konferans salonu, kafe ve dinlenme salonlarından oluşacak sosyal tesisler ile hizmet büroları oluşacak.
İçinde ve dış cephede az bir işi kalan Ticaret Borsası binasının tamamlanmasıyla Gemlik'in bölgedeki etkinliğinin daha da artması bekleniyor.

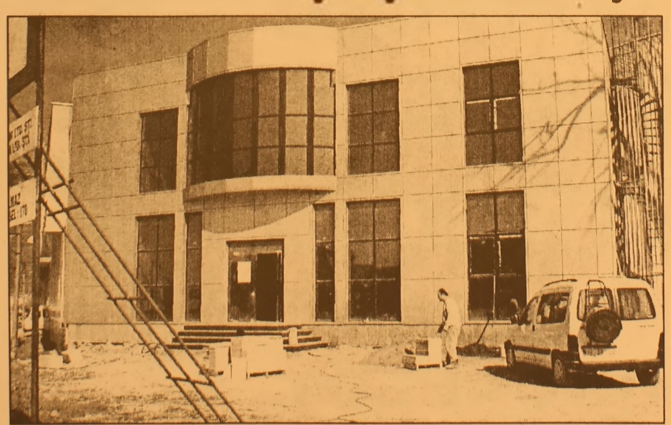

Yazı YORUM

Diş Hekimi Özcan VURAL
ozcanvural1933@hotmail.com
www.ozcanvural.sayfasi.com

Uyuma efendi!....

Televizyonların 19.oo haber programlarını seyredenler gülerek seyrettiler, Kültür ve Turizm Bakanı Atilla Koç AK partinin grup toplantısın da hem de Başbakan Recep Tayip Erdoğan konuşurken yine uyudu. O arada karışan bir seste onu horluyor durumuna getirdi..

Daha önce gazetecilere "Artık beni uyurken çekemezsiniz" diyen Atilla Koç'da böylece büyük konuşmamak gerektiğini öğrenmiştir..

Televizyonda net olarak görüyorsunuz; Bakan Atilla Koç'un uykuya nasıl geçtiğini adım adım seyrediyorsunuz. Bakan önce esnemeye başlıyor, sonra da elini çenesine koyup derin bir uykuya dalıyor.. Tam bir tilki uykusu pozu...

Tam o sırada Başbakan Erdoğan elini iki yana açmış, Bakan Atilla Koç'un oturduğu sıralara bakıyor. Ama Bakanı uyku bastırmış, Başbakan filan dinlemiyor tilki uykusuna devam.

Televizyon karşısındakiler gülüyor, çocuklar dahi için gırgırın da...

Bunları seyrederken kendi kendime olay aşağıda anlatacağım şekilde gelişse idi ne olurdu acaba diyorum ?

Geçen hafta içinde Mersinli bir narenciye üreticini azarlarken "Lan" sözcüğünü kullanan, Danıştay'ın verdiği türban kararından sonra canı sıkıldığı için "efendi" diyen Başbakan uykucu Turizm Bakanını görüp birden "Efendi uyuma"mı derdi yoksa daha fazla sinirlenip "uyuma lan"mı derdi.

Başbakan Erdoğan'ın yanındakileri korumak, gibi bir hasleti var.

Her şey ayan beyan ortada iken bile Maliye Bakanı Kemal abisini ortada bırakmadı, onu kanatları altına alıp Villalarını da, naylon faturaları da, Mısır ithalini de, hatta Unakıtan yumurtalarındaki % 10 KDV indirimini de görmemezliğe gelip onu kurtardı.

Ama .. Şunu unutuyorlar asıl olan Büyük Millet meclisinde ki oylama değil, Milletin vicdanında ki oylamadır.. Ben söyleyeyim orada puan alamayıp, sınıfta kaldılar.

Hayalimiz de yaşattığımız mizansene devam ediyorum...

Acaba Başbakanın Atilla Koç'un uykusunu bozup "Sayın Bakan grupta uyumak doğrumudur, istersen ulemaya bir soralım" mı diyecek ?

Veya "Uyuduğunu belli etme, takiyye yapıp uyumuyor muşun gibi görün" mü diyecek.

Eeeee. n'olmuş yani.?.Uykusu gelmiş uyuyor. Zaten makamında da uyuyor.

Eğer bu uyuma işine çok meraklı iseniz, Ben diyorum ki hava raporları verilirken küçük bir parantez açıp "Turizm bakanı uyudu" veya "uyumadı" diye ilan edilse de herkes rahatlasa.

Ben aslında sempati duyuyorum Atilla Koç'a ...

Televizyon kameracılarına, gazete muhabirlerine seslenmek istiyorum,

"Dokunmayın bakan beye,uyuyor işte, başkaları gibi gözü işte, eli oynaşta olup paraları çuvalla götürse daha mı iyiydi. ?

Kimseye zararı yok, vicdanı da rahat ki uyuyor. Biz sabaha kadar uyuyamayan, vicdanı olmayan, nice kişileri gördük, görmeye de devam ediyoruz.

Onun için Sayın Bakan iyi uykular.....

Gemlik Körfez Günlük Siyasi Gazete
www.gemlikkorfezgazetesi.com adresini tıklayın

Festival Alanında klarnet, darbuka, keman ve cümbüş eşliğinde eğlenen Gemlikli romanlar, gençlerini oynayarak askere uğurladılar

Roman usulü asker böyle uğurlanır

Seyfettin ŞEKERSÖZ

Sokaklarda araç konvoyları ile asker uğurlamaların insanları rahatsız etmeye başladığı günümüzde, bu işi meydanlarda eğlenerek yapanlar giderek çoğalıyor. Asker uğurlamaya herkesten daha değişik bakan Roman vatandaşlar, İskele Meydanı'nda bulunan Festival Alanında bol bol eğlendiler.

"Biz böyle asker göndeririz" diyen Roman vatandaşlar, Festival Alanında klarnet, darbuka, keman ve cümbüş eşliğinde genci yaşlısı, erkeği bayanı hep birlikte göbek attılar. Askere gidecek çocuklarıyla eğlenen ailelerin yanı sıra arkadaşlarını vatan görevine gönderen Romanlar, daha sonra hep birlikte gittikleri Atatürk'ün huzurunda saygı duruşunda bulunup İstiklal Marşı söylediler. Onuncu Yıl Marşı ile Çarşı Meydanı'na kadar oynayarak giden Romanlar, çocuklarını Romen usulü askere uğurlamanın mutluluğunu yaşadılar.

Festival Alanında davul, klarnet, çübüşle eğlenen romenler gençlerini askere uğurladı

GÖZÜNÜZ AYDIN!
NEW HOLLAND
ÜNVER TRAKTÖR'den
5 YIL VADELİ SATIŞLAR 0 FAİZLİ
KAMPANYALAR
DEVAM ETMEKTEDİR.
GELİN
GÖRÜŞELİM.

NEW HOLLAND
ÜNVER TRAKTÖR
NEW HOLLAND TRAKMAK
GEMLİK /ORHANGAZİ BAYİİ

İbrahim Önal Cd. No:26
ORHANGAZİ / BURSA
Tel : (0.224) 573 27 77
GSM : (0.532) 312 22 39

Sırası Geldikçe

İnan TAMER

GEMLİK'TE SPOR

Siyaset, iktisadi, kültürel, sosyal, uluslararası adalet ve hukuk, uluslararası ilişkiler koruyucu hekimlik gibi bilimlerin devletçe uygulama metodudur.

Bireyle devlet, devletle birey ve devletle diğer devletler arasındaki ilişkiler siyasetle uygulanıp yürütülür.

Uygulama ve yürütmede ana unsurlar siyasi partiler, sendikalar, sivil toplum örgütleri, sosyal ve ticari kuruluşlar, dernekler siyasetin araçlarıdır.

Spor kulüpleri de dernek statüsündedirler. Siyasetin bir uygulama alanıdır. Ülkemizde de Bakanlık ve Federasyonlarca sportif siyaset saptanır ve uygulanır sportif faaliyetler denetlenir.

Siyasetçinin spor kulüplerine üye olması, ona sahip çıkması, yönetimlerinde görev alması doğaldır ve yadırganması doğru değildir.

Önemli olan siyasetçinin görev aldığı veya desteklediği sportif derneğin, siyasetçinin siyasal düşüncesine destek olmaması, mensubu olduğu siyasal partiye gizli veya aşikar katkıda bulunmamasıdır.

O nedenledir ki; bir partinin yöneticilerinin Gemlikspor kulübümüze sahip çıkmak istemesinde yadırganacak bir durum yoktur. Bugüne kadar iyi kötü sahip çıkmışlara, varlığını devam ettirmişleri de ulu orta eleştirmek de doğru bir davranış değildir.

Gemlikspor'umuz bugün amatör 1.nci kümede mücadele veriyor. Gemlik'i temsil ediyor. Gençlerimiz başarısı için uğraş veriyor, ter döküyor. Biz Gemlikliler onlara destek mi veriyoruz? Maçlarına mı gidiyoruz? Kulübe maddi destekte mi bulunuyoruz? Kocaman bir Hayır.!

Biz yaştakilerin çocukluğunda ve gençliğinde kulüp sevgisi ve futbol bir tutku idi. Hemen, hemen her hafta Bursa'nın ve İstanbul'un bir takımı ile futbol maçı oynanırdı. 7'den 70'e herkes maça gelir ilçenin tek takımı Güvenspor'a destek olur, kendi ilçesinin futbol oynayan gençlerini beğeni ile izler, alkışları ile onları onere ederdi. Rahmetliler Sivri Mehmet, Bek Abdullah, Gerçek Mehmet, Tekbaş Mehmet'in futbol ayakkabılarını stada taşımak bir ayrıcalık sayılırdı, onurdu. Bu onurun en çok ağabeyi de o günün iyi futbolcusu Celal Günay'ın kardeşi şimdi Antalya'da Dr. Güngör Günay taşımıştır.

Profesyonel lig kurulunca amatör kulüplere olan ilgi zamanla azaldı. Buna rağmen Güvenspor'a Arnavut Şükrü Şenol, Kasap İsa Ak yıllarca maddi destekle sportif faaliyetlerini desteklediler, sağladılar. Avni Malgil'de, Güvenspor'un bek futbolcusu olduğu için babaları Terzi Mehmet Malgil külübün idare merkezi ve lokalinden kira almıyordu. Bir zaman böyle gitti. Maddi destekler yavaş, yavaş kaybolunca kulüp sahipsiz kaldı. Allah rahmet eylesin o günlerin Hükümet Tabibi Dr. Mustafa Karbay, Mehmet Gerçek, Mehmet Tekbaş, Kadri Karakurt, Osman Haldun Ateş, İbrahim Gürle ve ben, Güvenspor'a sahip çıktık. Kulübün bankalar nezdinde 31 TL'sını bulduk. Kulübe bugün Şanlı marketin üstündeki katı lokal olarak tuttuk.

Beş sportif branşta faaliyet gösterildi. Basketbol, voleybol, futbolda başarılı dereceler elde edildi. Su sporları ve futa ve yelken takımları da faaliyet gösterdiler.

Güvenspor'u bizlerden sonra Fazıl Şentürk'te uzun yıllar finanse etti, korudu. Daha sonra Güvenspor Borusan'ın himayesine geçti, şimdi o kulüp var mı, yokmu inanın bilmiyorum.

Kulüpler arası rekabet üzerine Bek Aptullah ve Arif abi Gemlikspor'u kurdular. Kurucuların ve Güvenspor'dan ayrılan futbolcuları çoğunluğu Beşiktaş Kulübünü sevip tuttuklarından kulübün renkleri siyah beyazdı. Daha sonraki yıllarda renkler kırmızı beyaz olarak değiştirildi. İyi veya kötü varlığı bugünlere kadar korunup gelmiş. Bunda Faruk Güzel'in katkıları unutulmaz. Eminim ki; gel dersen gelir, ver dersen verir.

Birbirimizi incitmeden, kırmadan, gücendirmeden el ele vererek, Gemlikspor Spor Kulübü'nü daha iyi yerlere taşıma uğraşı verelim, sporseverler, futbolseverler olarak.

Birinci uğraş şehir merkezinde kulübün kendi malı bir idare merkezi ve gençlerin beraberliklerini pekiştireceği lokal temin edilerek, kulübün kira sorunu olmamalıdır. En önemli faktör budur. Bu olursa ilgi devam eder. Gemlikli gençler değer verek ve ilgi gösterilerek kulübe kazandırılmalı, amatör ruhla sportif faaliyette bulunmalarına çaba gösterilmelidir.

İlçenin uygun yerlerine minyatör spor sahaları, voleybol, basketbol sahaları yapılmalıdır.

Kapalı spor salonu inşaatı biran önce bitirilerek, gençliğin hizmetine sunulmalıdır. Bisiklet kulvarları Orhangazi Caddesi ile kordona yapılmalıdır.

Kulübün biriç ve satranç dalları da kurularak gençlerin zekaca da geliştirilmelerine çalışılmalıdır.

İlçemiz artık bir üniversitesi şehri. Gençleri daha da çoğalacak. Onlardan yararlanmak, kendilerini kanıtlamak fırsatı yaratılmalıdır.

Gemlik'in büyük kuruluşları, Gemlik Ticaret ve Sanayi Odası, Gemlik Ticaret Borsası, Serbest Bölge Müdürlüğü, Gemlik Gübre A.Ş., BP, Borusan, M.K.S., Marmarabirlik, Gemlik Belediyesi, Büyükşehir Belediyesi, Liman İşletmeleri, Serbest bölgedeki kuruluşlar sırası ile kulübün formalarına verecekleri reklam ücretleri ile böylece mali yük dağıtılarak kulüp yaşatılabilir, başarıdan başarıya koşar, gençlerimiz kahve köşelerinden, barlardan, pavyonlardan, sigara ve alkol tutkusundan kurtarılarak, sağlam bedenli, sağlam kafalı bir nesil yaratılır.

Başarıları ile gururlanmak da bizlere düşer..

Mudanya İskelesi'ne 'sağlık' geldi

Mudanya limanından yararlanan tekne sahipleri ile sağlık yoklamaları yaptıracak gemi personelinin belge kontrolü için Gemlik'e gelmelerine gerek kalmadı.

Sağlık Bakanlığı bünyesindeki Hudut ve Sahiller Sağlık Genel Müdürlüğü'ne bağlı Mudanya Sahil Sağlık Denetleme Merkezi Tabipliği ilçede faaliyete geçti. Denize açılacak olan gemi, tanker, balıkçı teknesi ve yat teknelerinin yola elverişlilik raporunun verileceği Mudanya Sahil Sağlık Denetleme Merkezi Tabipliği'nin birim sorumluluğuna geçici olarak Çevre Sağlığı Teknisyeni Yaşar Çelebi atandı. Mudanya limanından yararlanan tekne sahipleri ile sağlık yoklamaları yaptıracak gemi personelinin belge kontrolü için daha önceleri Gemlik'e gittiğine dikkati çeken Yaşar Çelebi, Mudanya'da oluşturulan bu birim sayesinde hizmeti vatandaşların ayağına getirdiklerini belirterek, işlemlerin bundan böyle yerinden daha hızlı bir şekilde yürüyeceğini söyledi.

Çelebi, bulaşıcı hastalıkların gözlemlendiği limandan geldiği belirlenen gemiler için de birim olarak karantina tedbirlerinin uygulayacaklarını ve gerekli önlemleri ilçe iskelesine yanaşmadan alabileceklerini belirtti.

Öte yandan, önümüzdeki aylarda Mudanya Sahil Sağlık Denetleme Merkezi Tabipliği'ne doktor atamasının yapılması halinde, gemi adamlarına ait sağlık raporların da birim tarafından düzenlenmesine başlanacağı öğrenildi.

AKP Orhangazi'de şok istifa

Başbakan Recep Tayyip Erdoğan'ın da katıldığı ve mevcut başkan Neşet Çağla yan'ın güven tazelediği kongrede, AKP Orhangazi İlçe yönetimine seçilen Ergül Aydın, bu görevinden istifa etti.

Cumartesi günü gerçekleştirilen AKP Orhangazi İlçe teşkilatının kongresinde, güven tazeleyen Neşet çağlayan'ın listesinden yönetim kurulu üyeliğini seçilen Ergül Aydın, bu görevinden istifa etti.

Başbakan Recep Tayyip Erdoğan'ın da katıldığı kongreden 3 gün sonra Aydın'ın istifası parti teşkilatında şaşkınlık yarattı.

İlçenin tanınmış simalarından olan ve muhasebecilik yapan Erol Aydın'ın kongreden önce kendisine sorulmadan adının yönetim kurulu listesine yazıldığı ve bu durumdan rahatsız olduğu için görevinden istifa ettiği öğrenildi.

Aydın'ın istifa dilekçesini de yönetim kurulu Üyesi İsmail Karakuş'a verdiği belirtilirken, parti teşkilatının bu kararı nasıl değerlendireceği merakla bekleniyor.

Bebeklere hayat öpücüğü

İl Sağlık Müdürvekili Dr. Serhat Yamalı, Bursa'da bebeklere demir vitamini desteği uygulayarak ölüm hızını yıllık binde 7.44'e indirmeyi başardıklarını söyledi.

İl Sağlık Müdürvekili Dr. Serhat Yamalı, 2004 yılında 9,83 olan bebek ölüm hızını, Sağlık Bakanlığı'nın başlattığı "Demir Gibi Türkiye Projesi" ile 2005'te 7.44'e indirdiklerini ve Avrupa standartlarını yakaladıklarını ifade etti.

Dr. Yamalı, Türkiye'de yürütülen sağlık hizmetlerinin planlanması ve değerlendirilmesinde bebek ölümlerinin önlenmesi öncelik taşıdığını kaydetti. 2003 yılında yapılan Türkiye Nüfus Sağlık Araştırması'na göre ülkemizde bebek ölüm hızının binde 29 olarak tespit edildiğine dikkati çeken Dr. Yamalı, Bursa'da ise son 5 yıl içerisinde 16.64 olan ölüm hızının geçen yıl binde 7.44'e çekildiğini vurguladı. Bebek ölümlerini engellemeye yönelik İl Sağlık Müdürlüğü bünyesinde gerçekleştirilen çalışmalara da değinen Dr. Yamalı, şöyle devam etti: "Demir Gibi Türkiye Projesi kapsamında 2005 yılında 45 bin 448 adet koruyucu demir damlası (ilaç) bebeklere için ücretsiz dağıtıldı. D Vitamini Eksikliğinin Önlenmesi Projesi kapsamında da ilimizde koruyucu olarak 20 bin adet D vitamini damlası dağıtıldı. Doğumların yüzde 99.63'ünün hastane ve sağlık personeli yardımıyla gerçekleşmesini sağladık. Yeni doğan bebeklerde görülen tedavi edilebilir zeka geriliği hastalığı 'fenilketonüri'nin erken tanısı için 61 bin 197 bebekten topuk kanı aldık. Ücretsiz gerçekleştirdiğimiz tahliller sonucunda 4 bebeğimizi bu hastalıktan kurtararak tedavi altına alındı ve her biri şimdi sağlıklı birey olarak yaşamını sürdürüyor."

6. kattan arabanın üzerine düştü kurtuldu

Bursa'da 6. kattan park halindeki bir aracın üzerine düşen lise öğrencisi, ağır yaralandı.

Edinilen bilgiye göre, Tophane Endüstri Meslek Lisesi öğrencisi N.G.A. (16), dün sabah saatlerinde Gazcılar Mahallesi'nde oturdukları evin 6. katından park halindeki Koray Kocalar'a ait 16 K 509 plakalı kamyonetin üzerine düştü.

Olay yerine gelen 112 Acil Servis ekibi tarafından Devlet Hastanesi'ne kaldırılan genç kızın hayati tehlikesinin bulunduğu öğrenildi.

Babası Ali A'da ambulansla birlikte hastaneye geldi.

Olayla ilgili polis tarafından soruşturma başlatıldı.

Genç kızın üzerine düştüğü araçtaki, "*Ya Hazreti Muhammed, sen başımızın tacısın*" afişi ise dikkat çekti.

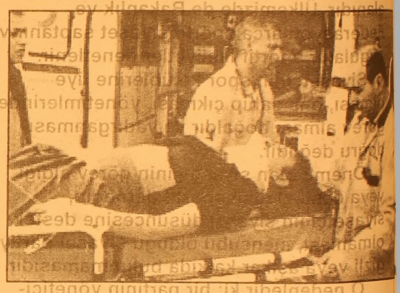

HARA

KEBAP ve YEMEK SALONU

Bircan Görür

Cağ Kebabı & Çorba Çeşitleri & Etli Yemekler
Sebzeli Yemekler & Izgara Çeşitleri
Salatalar & Tatlılar

Farklı bir ortamda kaliteli servis ile hizmetinizdeyiz

EV ve İŞYERLERİNE SERVİSİMİZ VARDIR

BİR TELEFON KADAR YAKINIZ

Gazhane Caddesi 1 Nolu Aralık Topçular Apt. No : 44/ A (Adliye Binası karşısı)

Tel : (0 . 2 2 4) 5 1 4 2 0 2 0 GEMLİK

Af değil ödeme kolaylığı

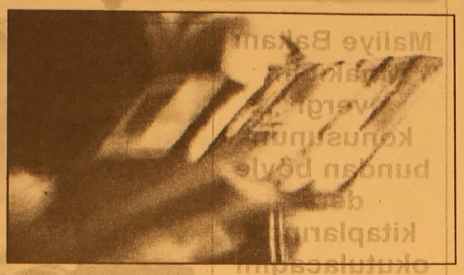

Devlet Bakanı ve Başbakan Yardımcısı Abdüllatif Şener, şu anda Meclis'te bulunan Banka Kartları Tasarısına ilişkin olarak, "Bu düzenlemeye göre kimsenin borcu silinmiyor. Bu bir borç silme işi değildir. Ama bir ödeme kolaylığı getirmektedir" dedi.

Başbakan Yardımcısı Şener, Banka Kartları Tasarısı ile ilgili düzenlediği basın toplantısında, "Herkesin açıkça kabul etmesi gerekir ki kredi kartlarında bir sorunun varlığını kabul edip de tasarıyı Meclis'e gönderen bu hükümettir" dedi.

Kredi kartları ile ilgili bir yasal çerçeve oluşturulması tartışmalarının 1993'lere kadar gittiğini de hatırlatan Şener, "Ancak bizden önceki hiçbir dönemde yasal çerçeve hazırlanıp Meclis'e sunulmadı" diye konuştu.

Tasarı ile şu anda bankaların kendi genel ilkelerine göre oluşturdukları kart edinimi mekanizmasının yasal çerçeveye bağlanacağını kaydeden Bakan Şener, "Bu yasalaştığı takdirde şu andaki mevcut sorunların çoğu ortadan kalkmış olacak" dedi.

Son günlerde kredi kartı borçlarına af tartışmasına da değinen Bakan Şener, konunun Meclis Sanayi ve Ticaret Komisyonu'nda ele alındığını hatırlatarak, burada bir önergenin kabul edilerek, tasarı metnine yansıtıldığını kaydetti.

Şener, şunları kaydetti: "Bu düzenlemeye göre kimsenin borcu silinmiyor. Yani borç silme kavramı doğru bir kavram değildir, borcun silindiği ya da silinmediği şeklindeki tartışmalar doğru, sağlıklı değildir. Bu bir borç silme işi değildir ama bir ödeme kolaylığı getirmektedir... Aynı zamanda biriken ve ödenemez duruma gelen borcun yeniden değerlendirilerek, miktar itibariyle yeniden belirlenerek ve taksitlendirilerek ödeneceğini ifade eden bir maddedir. Bunu biz yeniden yapılandırma diye ifade ediyoruz."

Askerlik belgesi istenmeyecek

Kamu kurum ve kuruluşlarınca açılacak devlet memurluğuna giriş sınavına başvurularda, adaylardan askerlik belgesi istenmeyecek.

Başbakanlık Müsteşarı Ömer Dinçer tarafından kamu kurum ve kuruluşlarına gönderilen yazıda, "askerlik durum belgesi"nin sadece sınavı kazananlardan istenmesinin bildirildiği anımsatıldı.

Bu hususa yeterince dikkat edilmediği ve yükümlülerden ilk başvuru sırasında "askerlik durum belgesi" istendiği kaydedilen yazıda, "bürokrasinin azaltılması ve kaynakların etkin kullanılması çalışmaları çerçevesinde, vatandaşlara külfet yükleyerek mağdur olmalarına neden olan, zaman ve kaynak israfına yol açan uygulamaların önlenmesi açısından gereken hassasiyetin gösterilmesi" istenildi.

'Gemlik Körfez' Gazetemizi internette www.gemlikkorfezgazetesi.com adresinden okuyabilirsiniz

Bağ-Kur'luya eve teslim maaş

Bağ-Kur'lular, artık maaşlarını PTT şubelerinden alabilecek ve primlerini yine bu şubelere yatırabilecek. Bununla birlikte, 65 yaşın üzerindeki Bağ-Kur'lulara maaşları, postacılar tarafından evlerine teslim edilecek. PTT ile Bağ-Kur arasındaki işbirliği anlaşması bugün imzalandı. Etap Altınel Otel'de yapılan törene, Ulaştırma Bakanı Binali Yıldırım ile Çalışma ve Sosyal Güvenlik Bakanı Murat Başesgioğlu da katıldı.

Törende konuşan Bakan Başesgioğlu, özellikle banka şubesi olmayan kırsal kesimlerde Bağ-Kur'luların PTT'den maaşlarını çekebilmesinin önemli bir boşluğu doldura-cağını söyledi. 65 yaş üzerindeki Bağ-Kur'luların maaşlarının PTT aracılığıyla evlerine teslim edileceğini ifade eden Başesgioğlu, PTT şubelerinin Bağ-Kur pirim tahsilatı içinde kullanılabileceğini kaydetti. İmzalanan anlaşma protokolü ile vatandaşların rahat ortamlarda hizmet alacağını ve kurumların iş yükünü paylaşacağını vurgulayan Başesgioğlu, "3.5 milyonu aktif sigortalı olmak üzere 16 milyon kişi Bağ-Kur şemsiyesi altında bulunuyor. Bağ-Kur önemli bir sosyal güvenlik kurumumuzdur. Kamu yönetiminde tüm kurumların işbirliği yapmasında büyük faydalar vardır. Bu işbirliğini kurumsal kıskançlığa dönüştürmeden yürütmemiz gerekiyor. Hepimizin amacı insanımıza en rahat ulaşabileceği hizmeti sunmaktır. Vatandaşlarımızın devlet kapısından memnun dönmesini sağlamak hepimizin görevidir" diye konuştu.

Bakan Yıldırım ise, vatandaşın hayatını kolaylaştırmanın devletin en önemli görevlerinden birisi olduğunu vurgulayarak, "Bağ-kur, 1 milyon 700 bin maaş alanı, 17 bin malül emeklisi ve 3.5 milyon pirim mükellefi olan önemli bir kurumumuz. PTT ise geçmiş yıllarda 6 kalem olan işlem sayisini bugün 65'e çıkardı. Telefon faturaları, havale ve pirim yatırma gibi hizmetlerin dışında PTT, aklınıza gelen her türlü parasal işlemleri yapar hale gelmiştir" şeklinde konuştu.

Konuşmaların ardından Bakan Başesgioglu ve Bakan Yıldırım, işbirliği protokolünü imzaladı. Her geçen gün hizmet çeşitliliğini artıran PTT, ülke geneline yaygın işyeri ve otomasyon ağı sayesinde sosyal güvenlik kurumlarından SSK ve Emekli Sandığı'ndan sonra Bağ-Kur ile de sözleşme imzalayarak, emeklilerin tamamına hizmet ver meye başladı. PTT, ülke geneline yayılmış şubeleriyle hizmeti emeklilerin ve vatandaşların ayağına götürüyor. Bag-Kur emeklilerinin yaşlılık, malullük ve ölüm aylığı ödemeleri ile Bağ-Kur prim borçlarının tahsili, 2 bin 722 PTT iş yerinden yapılacak. Bunun için Bağ-Kur emeklilerinin maaşlarını PTT'den almak üzere Bağ-Kur İl Müdürlüklerine dilekçeyle müracaat etmeleri, prim ödemeleri için ise PTT işyerlerine başvurmaları yeterli olacak. Uygulama Mart ayından itibaren başla yacaktır. PTT Genel Müdürlüğünün ülke geneline yaygın işyeri ve otomasyon ağı sayesinde sosyal güvenlik kurumlarından SSK ve Emekli Sandığı emeklilerine 2005 yılı içerisinde 5 milyon 864 bin 782 emeklinin maaş, vergi iadesi ödemeleri ile Başbakanlık Sosyal Yardımlaşma ve Dayanışma Genel Mudurlugu'nun Şartlı Nakit Transferi kapsamında da 260 bin hak sahibine PTT işyerinden ödemesi yapıldı. PTT ile değişik alanlarda faaliyet gösteren 69 kurum ve kuruluş arasında 87 çeşit hizmet protokolü imzalandı.

Bu protokoller çerçevesinde şu hizmetler veriliyor: "Kredi kartı tahsilatları, GSM ve telefon fatura tahsilatları, elektrik, su fatura tahsilatları, Emekli Sandığı, SSK ve Bağ-Kur emekli maaş ödemeleri, sağlık, hayat, trafik ve DASK sigorta tahsilatları, Digitürk, kontor ve kart satışı, efektif işlemler, internet erişim paketi, TCDD bilet satışları, katalog satışı, telefon, pul ve filatelik malzeme satışı."

BURSA HAKİMİYET VE KENT GAZETELERİNE İLAN ve REKLAM ALINIR
KÖRFEZ REKLAM
İstiklal Caddesi Bora Sokak No : 3/B GEMLİK
(Akbank aralığı)
Tel : (0.224) 513 96 83 Fax : 513 35 95

İstanbul'da canlı bomba yakalandı

İstanbul'da bombalı eylem hazırlığında olduğu belirlenen ve Arzu Balkan adına düzenlenmiş sahte kimlikle yakalanan kadın teröristin, canlı bomba olarak eylem hazırlığında olduğu ortaya çıktı.
Edinilen bilgiye göre, Terörle Mücadele Şube Müdürlüğü ekiplerinin Kağıthane'de düzenlediği operasyonda, terör örgütü PKK üyesi oldukları belirlenen 1'i bayan, 2 kişi yakalandı.
Üzerinde Arzu Balkan adına düzenlenmiş sahte kimlik ele geçirilen kadın teröristin, canlı bomba olduğu açıklandı.
Kadın teröristin ayrıca, terör örgütü PKK'nın kamplarında özel bomba eğitimi aldığı ve İstanbul'da bombalı eylem hazırlığında olduğu belirlendi. Örgüt üyeleri, Terörle Mücadele Şube Müdür-lüğü'ndeki sorgularının ardından Beşiktaş'taki Ağır Ceza Mahkemesi'ne sevk edildi. Şahıslar, çıkarıldıkları mahkeme tarafından tutuklanarak cezaevine gönderildi.

Ölü kuşlarla temas eden 8 çocuk hastanede

Van'ın Muradiye İlçesi'nde, ölü kuşlara temas eden 8 ilköğretim okulu öğrencisi, kuş gribi endişesiyle Yüzüncü Yıl Üniversitesi (YYÜ) Araştırma Hastanesi'ne kaldırıldı.
Edinilen bilgiye göre, ilçeye bağlı Karahan Köyü İlköğretim Okulu'nda okuyan 7. sınıf öğrencisi Veysi Şimşek, Ünal Avcı, Ümit Tekin, Serdar Bozkızıl, Bülent Ece, Fettah Biner, Ramazan Caner ve Mustafa Caner, okulda buldukları ölü kuşlara temas etti. Bunu gören okul idarecileri, kuş gribi endişesiyle öğrencileri Muradiye Devlet Hastanesi'ne getirdi. Burada bir odaya alınan ve ilk tetkikleri yapılan öğrenciler, ambulansla Van YYÜ Araştırma Hastanesi'ne getirildi.
Muradiye Devlet Hastanesi yetkilileri, çocuklarda herhangi bir rahatsızlık söz konusu olmadığını, kuş gribi şüphesi de bulunmadığını belirterek, normal prosedür gereği tetkik için çocukların Van'a sevk edildiğini belirtti.

BAY MUSTAFA ÖZALP EMLAK'TAN

Her Çeşit Emlak
Alım,Satım ve Kiralama Hizmetleri
Daire, Zeytinlik, Villa, Dükkan, Arsa, Arazi

TAPU TAKİP İŞLERİ YAPILIR
ACİL SATILIK ve KİRALIKLARINIZ İÇİN BİZİ ARAYINIZ

I. Kordon'da Asansörlü, Kaloriferli, Lüks Eşyalı SATILIK
120m2 Asansör ve Kaloriferli, I. Kordonda Satılık Daire
3 Ayrı Daireli Müstakil Ev (Bahçe İçinde)Yeni Devlet Hastanesi Altı
Eski Pazar Cad. 100 m2 Dükkan, Serçe Sokak 54 m2 2 dukkan
Eski Sahilde 3+1 110 m2 asansorolu, kombi kaloriferli daire
Bağ-Kur Sanayi Sitesinde 185 m2 çekme katlı, içindeki yeni atarı makineleriyle satılık dükkan. Önünde 115 m2 Bahçeli
K.Kumla'da Ayazma Mevkii 6 Donum Zeytinlik

Yalova'da Termal Barajı'nın altında 408 m2 arsa - Çınarcık, Yalova 448.54 m2 arsa
Termal Barajı'nda 407.77 m2 arsa
Termal Girişinde 433.02 m2
Termal yolu Gülerce Villalarının altı 9880 m2 arsa
Umurbey'de 12 dönüm arazi ve Azot kavşağına 400 m2 uzaklıkta

Trafik, Kasko Dask, Acıbadem Sağlık ve Her Türlü Sigorta İşlemleri Yapılır.
ŞEKER SİGORTA
Macide ÖZALP
Tel:513 24 74 Fax: 514 10 21

Okullara vergi dersi geliyor

Maliye Bakanı Unakıtan, vergi konusunun bundan böyle ders kitaplarında okutulacağını açıkladı

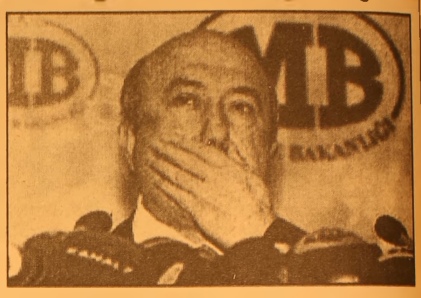

Maliye Bakanı Kemal Unakıtan, Türkiye'nin en büyük sorununun kayıtdışılık olduğunu ve bunun önlenmesi gerektiğini belirterek, "AB ile müzakerelere gittiğimizde kayıtdışılığı fazla ülkenin insanı olarak boynumuz bükük kalırız" dedi. Unakıtan, Gelir İdaresi Başkanlığı tarafından 17. Vergi Haftası nedeniyle Atatürk Kültür Merkezi'nde düzenlenen, gençlerde vergi bilincinin oluşturulması konulu toplantıda öğrencilere seslendi.
Bakan Unakıtan, konuşmasında, Türkiye'nin medeniyet yarışında hak ettiği yeri almasının gençlerin elinde olduğunu vurguladı.
Hükümet olarak hiçbir zaman geçici alkışların peşinde olmadıklarını, geleceğin sorunlarını şimdiden masaya yatırarak çözmek istediklerini ve bunu gençlerle paylaşarak gerçekleştirmeyi arzuladıklarını dile getiren Unakıtan, "Türkiye'nin en önemli sorunu kayıtdışılığın önlenmesi. Bunu sizlerle paylaşmadan, sizin yardımınız olmadan uzun vadede çözemeyiz" diye konuştu.
Kemal Unakıtan, verginin vatandaşlardan kamu harcamalarını karşılamak için devletin hakkı olarak alındığına değinerek, "Vergi, sınırda nöbet tutan askerimizin cephanesi gibidir. Vergi, onurlu bir gelecek, hürriyetler ve bağımsızlık demek. Hepimizin başının dik olması için her şeyden önce ekonomimizin güçlü olması gerek" diye konuştu.
Türkiye'nin geçmişte borç faizini bile ödeyemez durumda olduğunu, bunu engellemek için 3 yıldır sıkı bir bütçe disiplini uyguladıklarını hatırlatan Unakıtan, "Borç alan emir de alır. İlk geldiğimizde devlet eskisi gibi gitseydi öğretmenlerin bile maaşını ödeyemezdik. Bu kadar sıkıntılı bir hal vardı" dedi. Unakıtan, ülkenin en büyük sorunu olan kayıtdışılığın önlenmesinin şart olduğunu vurgulayarak, "AB ile müzakerelere gittiğimizde kayıtdışılığı fazla ülkenin insanı olarak boynumuz bükük kalırız. Vergisini ödemekle yükümlü adam vergisini öderse kimseye el açmayız" diye konuştu.

-"TÜRKİYE BUNDAN SONRA BÜTÇE FAZLALIĞI GÖRECEK"-

Kemal Unakıtan, izlenen mali disiplin sayesinde bütçe açığının geçen yıl 9,7 milyar YTL'ye düştüğünü anımsatarak, şöyle devam etti: "Türkiye, bundan sonra bütçe açığı görmeyecek, bütçe fazlalığı görecek. Hortumcular gelmiş banka kurmuş milletin katrilyonlarca lirası gitmiş. Onların hepsini kestik. Bazılarının ayağına bastık. Bazen (Maliye Bakanı şöyle söylüyor, böyle söylüyor) diyorlar. Kim ne derse desin ben vergimi alırım. Şimdiye kadar bütçe onu bunu memnun etmek için açık verdi. Biz maliye tarihine önemli bir not düşeceğiz ve bütçe fazlası vereceğiz." Unakıtan, kayıt dışı meselesinin milletçe çözülmesi gerektiğini vurgulayarak, "Fiş vermeyenler sizin geleceğinizi çalıyorlar. Siz de şimdiden gelecekte çocuklarınıza daha iyi bir gelecek teslim etmek için bilinçlenin" dedi.

-VERGİ DERSLERDE İŞLENECEK-

Bakan Unakıtan, Milli Eğitim Bakanı Hüseyin Çelik ile görüştüklerini ve derslerde vergi konusunun da işleneceğini bildirdi. Eğitime, önemi nedeniyle bütçeden bazen sınırları zorlayarak bile olsa yüksek miktarda pay verdiklerine işaret eden Unakıtan, "Bakan ağzımızdan girdi, burnumuzdan çıktı sonunda öğretmenlerimizin ek ders ücretini halletti" diye konuştu.

'Gemlik Körfez' internette www.gemlikkorfezgazetesi.com adresini tıklayın

Aile boyu "Pasaport"

TBMM İçişleri Komisyonu, Pasaport Yasası değişikliğini kabul ederken, Büyükşehir Belediye Başkanları'nın yanı sıra milletvekillerinin 25 yaşının sonuna kadar öğrenime devam eden çocuklarına da diplomatik pasaport verilmesini kabul etti.
Dışişleri Bakanlığı Müsteşar Yardımcısı Ahmet Erozan, "Türkiye'ye yeşil pa saportların cömertçe verildiği" şikayetlerini aldıklarını belirtirken, "Bu pasaportlara da vize olasılığı beliriyor" dedi.
TBMM İçişleri Komisyonu, Meclis'e sunulmasından tam 2 yıl sonra Pasaport Yasası'nda değişiklik yapan tasarıyı kabul etti. Komisyon son olarak, 30 Kasım'da bu tasarıyı görüşerek ilk 8 maddesini kabul etmişti. Ancak 9 ve 14. maddelerdeki hapis ve adli para cezalarının TCK ile uyumsuz olduğu ortaya çıkınca, çalışmalar yarım bırakılmıştı. Bugün yapılan toplantıda, Dışişleri Bakanlığı Müsteşar Yardımcısı Ahmet Erozan, "Türkiye'ye yeşil pasa portların cömertçe verildiği" şikayetlerini aldıklarını belirtirken, "Bu pasaportlara da vize olasılığı beliriyor" şeklinde konuştu.
Erozan, Türkiye'nin bugün itibariyle 3 bin 800-4 bin civarında kırmızı pasaport verdiği bildirdi. İçişleri Bakanlığı temsilcisi ise bugün itibariyle 2'şer çocuğuyla birlikte hesap edildiğinde, boş olsa bile kadro karşılıklarına göre hesaplandığında, toplam 3 milyon civarında kişiye yeşil pasaport verilebileceğini kaydetti.
970 bin kişinin yeşil pasaport taşıdığı belirtilirken, tasarıya eklenen hükümlülerle vergi rekortmenlerine de bu pasaportun verilmesiyle sayının 500 civarında artacağı, görev süresine bağlı olmakla birlikte 2005 itibariyle gri pasaport taşıyanların sayısının ise 25 bin kişi olduğu açıklandı. Bugünkü görüşmelerde, "kaçak olarak pasaportsuz

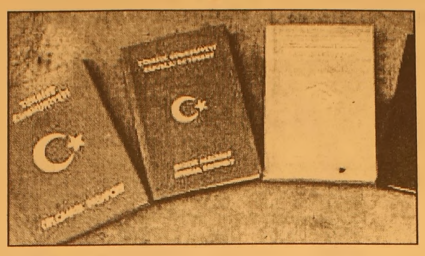

şekilde ülkeyi terket meye çalışanlara, sadece 3-5 yıl hapis cezası verileceği" hükmü kabul edilirken, hapis yerine adli para cezası verilmesi düzenlemesi ise bunların zaten para ödeyecek durumda olmadığı düşüncesiyle metinden çıkartıldı.
Benzeri şekilde pa saportsuz olarak yurda girerken yakalananlarla yurda giriş için belirlenen sınır kapıları dışında bir yerden ülkeye giren veya çıkanlara da 6 aydan bir yıla kadar hapis cezası verilmesi kabul edildi.
UNIVERSİTEYE GİDEN VEKİL ÇOCUĞUNA KIRMIZI PASAPORT
Tasarının görüşmesinin tamamlanmak üzereyken, AK Parti'nin, tasarının 3. maddesinin yeniden görüşülmesi önergesi kabul edilince, bu kez geriye dönüldü.
Kırmızı pasaportların kimlere verileceğini düzenleyen maddede, AK Parti İstanbul Milletvekili Recep Koral ve 2 arkadaşının kabul edilen önergesiyle değişiklik yapıldı.
Böylece, TBMM üyeleri ve eşleriyle reşit olmayan veya 25 yaşının sonuna kadar öğrenimine devam eden çocukları da diplomatik pa saport alabilecek.
Ayrıca, yine AK Parti'li Koral'ın kabul edilen diğer bir önergesiyle de Büyükşehir Belediye Başkanları da görev süreleri boyunca artık kırmızı pasaport taşıyabilecek.

Polise psikolog desteği

Emniyet teşkilatında görevli polislerin sorunlarını çözmek için 42 psikolog ve psikolojik danışman, görev yapıyor.
81 il emniyet müdürlüğü, 25 polis meslek yüksek okulu, 4 polis eğitim merkezi, 2 polis koleji, Polis Akademisi Başkanlığı ve merkezde Personel Daire Başkanlığı bünyesinde olmak üzere toplam 114 birimde yapılanmış olan Rehberlik ve Danışma Büro Amirlikleri'nde (RDBA) 42 psikolog ve psikolojik danışman yer alıyor.
Personelin sorunlarını tespit etmek ve bu sorunların "kendisine ve çevresine zarar vermek, intihara teşebbüs ve intihar" gibi daha vahim sonuçlara sebebiyet vermeden önce belirlenerek çözüm sürecinde kendilerine yardımcı olmak ve rehabilitasyonunun sağlanarak yeniden ve sağlıklı bir şekilde teşkilata kazandırılmasını amaçlayan RDBA'da fakültelerin psikoloji ve psikolojik danışmanlık bölümlerinden mezun kişiler görevlendiriliyor.

Bu çerçevede, il emniyet müdürlüklerinde 14, polis meslek yüksek okullarında 17, polis eğitim merkezlerinde 4, Polis Akademisi Başkanlığı'nda 3, Ankara Polis Koleji Müdürlüğü'nde 2 ve Emniyet Genel Müdürlüğü Personel Daire Başkanlığı'nda 2 olmak üzere toplam 42 psikolog/psikolojik danışman görev yapıyor.

Gemlik Körfez' internette ➡ www.gemlikkorfezgazetesi.com adresinden okuyabilirsiniz

Barbarosça

Barbaros BALMUMCU

İsteyince oluyormuş..

Uzun zamandan beri benim kalemime takılan Gemlikspor Kulübü hakkında çok defa yazmama rağmen kulübe bir lokal kazandırılmadı.

Fenerbahçe'liler Derneği Gemlikspor oyuncularına lokallerini kullanabileceklerini söylemişler. Bu kadar olumsuzluklara rağmen antrenörler ve sporcuların, sağlıklı bir ortamda olacaklarına inanıyorum.

Dernek Başkanı Ali Başaran ve Yönetim Kurulu üyelerine sonsuz teşekkürler.

Yüz bin nüfuslu bir ilçenin futbol takımının kulüp binasının olmaması Gemlikspor yönetiminin ayıbıdır. Bu ayıbın örtülmesi için ellerindeki imkanları kullanmaları gerekiyor.

Sayın Başbakanımıza 'emredin 1 trilyon hemen tahsis edeyim' diyen Belediye Başkanı'mızın spora para ayıramayacağını ifade eden başkanımızın bir anda 1 trilyon salona harcamayı düşünmesi düşündürücüdür.

Tuba Karademir ilki başardı

İtalya'nın Torino kentinde devam eden 20. Kış Olimpiyat Oyunları'nda, Artistik Buz Pateni'nde Tuba Karademir ilk 24 sporcu arasına girerek serbest programda mücadele etmeye hak kazandı
Kısa programda gösterdiği performansla 25.70 teknik, 18.50 artistik ve toplamda da 44.20 puan alarak kariyerinin en iyi derecesini elde eden Karademir, olimpiyat tarihinde, buz pateninde serbest programa kalan ilk Türk sporcu oldu.
Kardemir, çok mutlu olduğunu belirterek, "Ülkeme böyle bir başarı kazandırdığım için çok sevinçliyim" dedi.
İlk sırada çıktığı yarışmada, alınan sonuçlardan sonra

finallere kaldığını olimpiyat köyündeki odasında öğrendiğini belirten Karademir, "Şu anda, federasyon başkanımız, ailem, arkadaşlarım tebrik etmek için arıyor. Böylesine bir başarı kazandığım için ülkem adına çok seviniyorum" diye konuştu.
Karademir, perşembe günü katılacağı serbest programda, bugünkü gibi temiz bir yarışma çıkarmak istediğini söyledi.

GRUP AİLE ÇAY BAHÇESİ
Cemiyetlere sandalye, masa, meşrubat, çerez temin edilir.
CEMİYET ORGANİZASYONU YAPILIR
Tel : (0.224) 513 06 70
GSM : (0.537) 491 31 30

Çocuğa hafifçe vurmak doğru mu?

Çocuk disiplininde şiddetin yeri ne kadardır? Çocuğun canınnı acıtmayacak şekilde, ona hafifçe vurarak ceza vermek doğru bir terbiye yöntemi midir?
Psikolog Yılmaz Turunç, insan dışında hiçbir canlının kendi yavrusuna şiddet uygulamadığını vurguladı.
Türk Psikologlar Derneği Hatay Temsilcisi Psikolog Yılmaz Turunç, bazı anne babalar tarafından "hafifçe vurma" olarak nitelendirilen disiplin uygulamala rının da çocuğun psikolojik gelişimi açısından ne kadar zararlı olduğunu anlattı.
Turunç "Belki de fiziksel olarak zarar vermediği için, psikolojik olarak da olumsuz bir etkisi olmayacağı sanılan bu disiplin uygulamaları gerçekte ciddi anlamda hatalı anne baba tutumlarıdır" diyerek anne ve babaları uyardı.
Canlılar arasında insanlar dışında, şiddeti kendi türü içerisinde yavrusuna şiddet uygulayanının olmadığını savunan Turunç, "Nasıl oluyor da uğruna yaşamımızdan vazgeçebildiğimiz evladımıza kendi elimizle şiddet uygulayabiliyoruz" dedi.
Bu durumda masum cevabın hemen hazır olduğunu, terbiye, disiplin, kendi iyiliği için gibi mazeretlerinin öne sürüldüğünü belirten Turunç, "Burada ağırlıklı olarak fiziksel şiddet üzerinde durulsa da, etkileri bakımından hafifçe vurma fiziksel acıya neden olmasa da et kisi bakımından aynı kapsamda değerlendirilmektedir. Zaten çocuk da fiziksel şiddeti ile değil zihninde oluşan, olaya ilişkin imajıyla değerlendirecektir" dedi.
Paylaşmak arzusuyla taşıdığımız deneyimlerimiz ve yetişkin halimizle kavrayışlarımızın aynısını çocuktan beklenmesinin yanlışlığına değinen Turunç, "Bu beklentileri karşılaması durumunda bütün bu deneyimlerin nasıl bir önemi olabilir ki?. Bütün bunlardan daha önemlisi, çocuğumuza hafifçe vurmak da dahil, bu davranışların çocuğun zihninde nasıl bir etki meydana getirdiğidir: Yaşamın ilk yıllarında tehditlerle dolu olarak algıladığı dünyada kendini güvende hissettirecek olan kuşkusuz, kendisini tehlikelerden koruyacak annebabadır. Çocuktaki anne babasının kendisini tehlikelerden koruyacağı düşüncesi zamanla kendine güven olarak gelişim sağlamaktadır. Kendini koruyacak anne-baba, şiddeti birbirlerine veya kendisine yöneltmeleri durumunda çocuktaki kendine güvende gelişmemektedir. Fiziksel şiddet dışında da koşullu sevgi de (koşulları karşılayamama durumunda sevilmeyeceği, olduğu gibi sevilmediği düşüncesine neden olur) benzer sonuçlara neden olabilmektedir. İnsan yaşamı bir bütün olarak ele alındığında, bu süreç içerisinde duyulabilecek en önemli ihtiyaçlardan biri özgüvendir." şeklinde konuştu.

Turunç, sağlıksız bir aile ortamının, şiddet veya şiddet ile tehdit edilmenin, eşler arasında süren çatışmaların, ebeveynlerin biri veya ikisinin ilaç, alkol, uyuşturucu bağımlılığının bulunmasının, ilgi, sevgi, saygı, şefkat yoksunluğunun, koşullu sevginin çocuğun psikolojisini etkilediğini söyledi.
Çocuğun özgüven gelişiminin etkiliyen faktörleri Turunç şöyle sıraladı;
Çocuğu aşağılamanın, yafta yapıştırmanın, alay etmenin, çocuğu yargılamadan dinlememenin veya dinlemek için hiçbir zaman ayırmamanın, kıyaslamanın, reddetmenin, çocuğun çabasını, mücadelesini sayıp desteklemektense salt başarılı sonuçlara şartlanmanın, çocuğun gelişim aşamalarına, kendine has ilerlemelerine önem vermeme ve övmemenin, anne ve babanın kendine olan güveninin az olmasının, ebeveynlerin tutumunda tutarsızlık ve çelişkilerin olmanın, çocukların sorumluluklarından kurtulmalarına izin vermenin, sınır gösterememenin, aşırı koruyucu davranmanın, çocuğun dış görünüşü, duyguları, becerileri, ilgileri ve ifade biçimleriyle çok özel biri olduğunun farkına varmamanın ve onu hissettirmemenin özgüven gelişimini engelleyen faktörler olduğunu vurguladı.
Kendine güven gelişimini engelleyen faktörler olarak sıralanan bu davranış biçimlerini çocuğa yöneltmenin hiçbir haklı gerekçesi olamayacağını savunan Turunç, yetişkinin kişiliğin gelişim dönemlerinden itibaren şekillendiğini unutmaması gerekliliğini, bu davranışların et kisinin kolayca silinemeyeceğinin bilinmesinin gerekli liğini belirtti.
Turunç, "Eğer biz empati geliştirip kendimizi onların yerine koyamıyorsak, bunu onlardan bekleyerek neden yaptığımızı anlamaları mümkün olmayacaktır" dedi.

ÇİZİYORUM

Barış Güler'in kaleminden 22 .02.2006

Sağlığınız için bol sol şarkı söyleyin

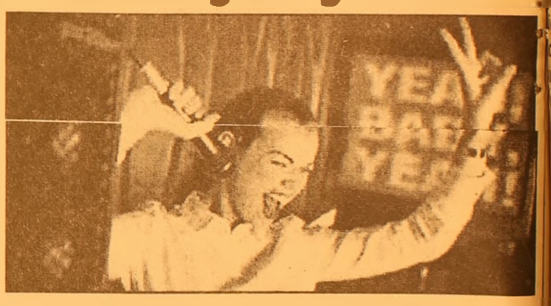

Şarkı söylemenin hem insan sağlığını hem de ifade yeteneğini güçlendirdiği bildirildi.
Almanya'daki Frankfurt Üniversitesi tarafından 31 amatör şarkıcı üzerinde yapılan araştırmada, şarkı söylemenin, vücuttaki antikor (bağışıklık maddeleri) üretimini teşvik ederek, üst solunum sisteminin virüslerden etkilenmesini önlediği tespit edildi.
Şarkı söylemenin, meditasyon ve yürüyüş yapmak gibi insan sağlığını olumlu etkilediğini belirten uzmanlar, şarkı söylemekle insanın daha iyi bir şekilde soluk alıp vererek, vücuda daha çok oksijen sağladığını, dolaşım sistemini dinamik kıldığı gibi insan vücudunun "dengeli ve canlı" bir duruma geçtiğini kaydetti.
Uzmanlar ayrıca, müzikteki deneyimlerin insanın başka alanlardaki yaratıcılığını da geliştirebileceğini belirtti.
Müzik sevenlerin işlerinde daha başarılı olduklarına dikkat çeken uzmanlar, eğitim almış solo çalışmaları yapan bir şarkıcının konuşurken seslerdeki ince farklarla kimi duyguları içeren bilgileri aktarabileceğini ve bundan da yarar görebileceğine işaret etti.
Sesin en önemli bir ifade yöntemi olduğunu belirten uzmanlar, eğer bir insan sesini özgürce kullanma gücüne sahip değilse, kendisini kapsamlı bir şekilde ifade edemeyeceğini bundan dolayı da yaşam kalitesinin kısıtlanabileceğini kaydetti.
Uzmanlar, şarkı söylemenin ayrıca vokal kordları koruyarak, sesi daha genç kıldığını, bunun da menopoz dönemindeki kadınlar için çok yararlı olduğunu kaydetti.

BURSA HAKİMİYET VE KENT GAZETELERİNE İLAN ve REKLAM ALINIR
KÖRFEZ REKLAM
İstiklal Caddesi Bora Sokak No : 3/B GEMLİK
(Akbank aralığı Stüdyo Prestij yanı
Tel : (0.224) 513 96 83 Fax : 513 35 95

Körfez GÜNLÜK SİYASİ GAZETE
'Gemlik Körfez' internette
www.gemlikkorfez gazetesi.com
adresini tıklayın

Uzun yaşamanın anahtarı

Bilimde ve teknolojide sağlanan gelişmeler sayesinde, ortalama insan ömrü her geçen yıl uzuyor. Gelişmiş ülkelerde kadınlar için beklenen yaş 80' i, erkekler için de 75'i buldu. Amerika'da 100 yaşını geçen, yani dalya yapan insan sayısı her yıl %4.1 oranında artmakta. Türkiye'de de ortalama yaşam süresi kadınlarda 70'i, erkeklerde 65'i geçti. Yakın gelecekte dünya nüfusunun %50'sini 60 yaşın üzerindekilerin oluşturması bekleniyor. Cerrahpaşa Tıp Fakültesi Göğüs Hastalıkları Bölümü Öğretim Üyesi Prof. Dr. Ahmet Rasim Küçükusta, uzun yaşamanın püf noktaları. Geçtiğimiz günlerde İngiltere'de yayınlanan bir incelemede, uzun yaşamanızı sağlayabilecek 25 anahtar tanımlanıyordu.

GÜLÜN

Gülmek bir taraftan stres hormonlarının düzeyini azaltıyor, diğer taraftan vücudun doğal savunma mekanizmalarını ve bağışıklığı güçlendiriyor. Kahkaha, özellikle kalp sağlığı için spor ve egzersiz kadar faydalı. Kahkahanın astım ve alerjik hastalıklar üzerinde olumlu etkileri olduğu biliniyor.

FRANSADA YAŞAYIN

Fransızların İngilizlere göre daha uzun yaşamaları esas olarak diyetlerindeki farklılıklara bağlanıyor. Fransızların daha fazla taze sebze ve meyve yemeleri, pazardan alışveriş yapmaları ve hazır gıdalara daha az ilgi göstermeleri bu nun başlıca nedenleri.

8 SAATTEN FAZLA, 4 SAATTEN AZ UYUMAYIN

Gecede 6-7 saat uyuyanlar daha uzun yaşıyorlar. Uykunun 8 saatten fazla ve 4 saatten az olması da yaşama süresini kısaltıyor. Unutmayın gece uykusu çok önemli. Bir de yatak odanızın karanlık olmasına özellikle dikkat edin. Bence öğleleri yarım saati geçmeyen uyku da çok yararlı. 90 yaşını geçen Vehbi Koç'un da her gün siesta yaptığı bilinirdi.

MUTLU EVLİLİK

Mutlu bir evlilik erkek için de kadın için de uzun yaşamanın anahtarlarından biri. İlginç bir veri de, birden fazla evlilik yapanların beklenenden er ken öldükleri. Yoru munu size bırakıyorum.

YÜRÜ, KOŞ, ATLA

Düzenli egzersiz yapanların daha uzun yaşadığını artık herkes biliyor. Bunun için de en uygun sporlar düzenli yürüyüş ve yüzme.

DÜZENLİ SEKS

Düzenli seks yaşamı olan çiftlerin olmayanlara göre 7 daha uzun yaşama şansları var. Çünkü seks stresi azaltıyor, mutluluğu artırıyor ve daha iyi uyumamızı sağlıyor. Hanımların, seksten sonra arkalarını dönüp hemen horlamaya başlayan eşlerini hoş görmelerini diliyorum.

KÖYDE YAŞAYIN

Köylerde yaşayanlar büyük şehirlerdekilere göre daha uzun yaşıyorlar. Mesela Manchester'de bir kadının ortalama ömrü 76 iken, kırsal bölgedeki (Batı Sommerset) kadınlar 84 yıl yaşıyorlar. Japonya'da da şehir merkezinde yaşayan emeklilerin park ve orman kenarlarında yaşayanlara göre er ken öldükleri biliniyor.

FAZLA KİLOLARA DİKKAT

Obezite yani şişmanlık hem kalp hastalıkları riskini ve hem de bazı kalın bağırsak, rahim, safra kesesi, meme ve yumurtalık kanseri riskini artırıyor. İngiltere'de yılda 270.000 kişi kalp krizi geçiriyor ve bunların 28.000'i obezite nedeniyle meydana geliyor.

ÇOK ÇOCUK YAPIN

Çok çocuğu olanların da uzun yaşadıkları biliniyor. Çocuk ve torunlarla olan yakın ilişkiler mutluluğu ve yaşama motivasyonunu artırıyor.

PİYANO ÇALMAYI ÖĞRENİN

Hangi yaşta olursanız olun, yeni bir şey öğrenmek, bir müzik aletini çalabilmek beyin fonksiyonlarını olumlu yönde etkiliyor. Ancak, bir apartmanda oturuyorsanız dikkatli olmanız lazım. Müzik aletinizden çıkan sesler komşularınızı rahatsız edebilir. Hele de davul çalıyorsanız

İYİMSER OLUN

İyimser olanların yani hayata pembe gözlüklerle bakanların karamsarlara göre 12 yıl fazla yaşadıkları saptanmış. Karamsarlarda viral enfeksiyonların daha fazla görüldüğü ve ağır seyrettiği çoktan beri biliniyor.

SİGARA İÇMEYİN

Sigaranın sağlığımız üzerine olan olumsuz luklarını artık çocuklar bile biliyorlar. Başta akciğer, gırtlak kanserleri, kalp hastalıkları ve KOAH sigaranın neden olduğu ölümcül hastalıkların en sık görülenleri. Hatta, sigara içilen ortamlarda bile bulunmamaya özen gösterin.

ANNENİZE YAKIN OLUN

Bir araştırmada, annelerine yakın olmayanların %90' ının orta yaşlarda alkolizm, kalp hastalıkları ve yüksek tansiyon gibi ciddi hastalıklara yakalandıkları, buna karşılık annelerine bağlı ve onunla iyi ilişkiler içinde olanların ise sadece %45'inde bu hastalıkların görüldüğü saptanmış.

YÜKSEK EĞİTİM ÖNEMLİ

Araştırmalar eğitim düzeyinin de uzun yaşamayı etkileyen faktörlerden biri olduğunu gösteriyor. Çünkü, eğitimi az olanlarda sigara ve alkol tiryakiliği çok daha fazla ve bunların çeşitli iş kazaları ve meslek hastalıklarıyla karşılaşma ihtimalleri de daha yüksek.

MEMELERİNİZİ MUAYENE EDİN

Memelerinizi, herhangi bir anormallige karşı düzenli aralıklarla ayna karşısında kontrol edin. Bunun için en uygun zaman da adetten bir hafta sonradır. Unutmayın ki erken yakalanan meme kanserinde tedavi şansı çok yüksektir.

DÜZENLİ "SMEAR" YAPTIRIN

Rahim ağzı kanserinin erken tanısında en önemli test "smear" adı verilen bir yöntemle rahim ağzından alınan salgıların mikroskop altında incelenmesidir. Bunu deneyimli bir hemşire bile yapabilir.

ÇİKOLATA YİYİN

Her gün az miktarda çikolata yiyenlerin, haftada üç gün başka tatlılar yiyenlere göre 2-3 misli fazla yaşadıklarını gösteren araştırmalar var. Çikolatada bulunan fenollerin kalp hasalıklarına karşı koruma sağladıkları biliniyor.

İBADET EDİN

Düzenli olarak kiliyse gidenler daha uzun yaşıyorlar. Dua etmek stresi ve sıkıntıları azaltarak kalp hastalıkları ve kansere karşı koruyuculuk sağlıyor.

BRİÇ KULUBÜNE YAZILIN

Yaşlılar için alışverişe çıkmak veya çeşitli kart oyunları egzersiz kadar yararlıdır. Burada esas önemli olan, hoşunuza giden, siz mutlu eden bir işi yapmanızdır.

SEBZE VE MEYVE YİYİN

Kanserlerin %49' ı diyetle ilgili Günde en az beş kere sebze ve meyve yerseniz başta akciğer, mide-bağırsak, mesane ve meme kanserine yakalanma riskiniz azalır.

YEŞİL ÇAY İÇİN

Yeşil ve siyah çayda bulunan antioksidanlar özellikle kalp hastalıklarına karşı koruyucu etki gösteriyor. Hatta, kalp krizinden sonra düzenli olarak çay içenlerde hayatta kalma şansı içmeyenlere göre %30 daha fazla.

EVE İŞ GETİRMEYİN

Eve iş getirmek stresi ve bu da kalp krizi ve yüksek tansiyon riskini artırıyor.

GEMLİK REHBERİ

GEREKLİ TELEFONLAR

İtfaiye	110
Polis İmdat	155
Jandarma İmdat	156
Jandarma K.	513 10 55
Polis Karakolu	513 18 79
Gar. Kom.	513 12 06

KAYMAKAMLIK

Kaymakamlık	513 10 51
C.Savcılığı	513 10 53
C.Savcı Yrd.	513 29 54
Emniyet Müd.	513 10 28

ULAŞIM

METRO	513 12 12
Aydın Turizm	513 20 77
Süzer Turizm	512 10 72
Kanberoğlu-Esadaş	514 45 49
Anıtur	514 47 71
Kamil Koç	513 35 71

HASTANELER

Devlet Hastanesi	513 92 00
SSK Hastanesi	513 23 29
Mer.Sağ.Ocağı	513 10 68
Tomokay Tomografi	513 65 29

TAKSİLER

Körfez Taksi	513 18 21
Çınar Taksi	513 24 67
Güven Taksi	513 32 40
Gemlik Taksi	513 23 24
Manastır Taksi	514 35 50

RESMİ DAİRELER

TEK Arıza	513 20 66
TEK İşletme	513 45 03
Statyum	514 00 95
Orm.Böl.Şef.	513 12 86
Milli Eğt. Md.	513 11 74
Halk Kütüphane	513 13 53
Askerlik Şb.	513 10 57
Karayolları	513 13 08
Liman Baş.	513 11 33
Mal Müd.	513 10 95
Nüfus Md.	513 37 42
Özel İd. Md.	513 15 07
Tapu Sicl. Müd.	513 14 14
Müftülük	513 13 64
Gümrük Md.	524 85 86
Tekel Md.	513 10 42
Ver. Dairesi Md.	513 10 92
İlçe Tarım Müd.	513 10 45
İlçe Seç. Md.	513 77 77
Halk Eğitim Müd.	513 18 46

BELEDİYE

Santral	513 45 21 -23
Başkanlık	513 45 20
Zabıta	513 24 32
Otobüs İşlet.	513 45 21-122
Su İşlet.	513 45 21 - 115
İtfaiye	513 23 25
Muhasebe Md.	513 45 21 -182
Yazı İşl. Md.	513 45 21 -111
Su Arıza	Yalnyz 185

DENİZ OTOBÜSÜ

Bursa	256 77 84
Mudanya	544 30 60
Yenikapı	(212) 516 12 12
Yalova	(226) 811 13 23
İDO İmam Aslan Dinlenme Tes.	513 23 94

VAPUR - FERİBOT

Yalova	(226) 814 10 20
Topçular	(226) 363 43 19
Eskihisar	(262) 655 60 31

OTOBÜS

Şehirlerarası	261 54 00
Otobüs Terminali	(18 Hat)

TÜP DAĞITICILARI

Aygaz	513 12 95
Tekgaz	513 16 37
Ocakgaz	513 16 37
Ergaz	513 88 43
İpragaz	513 22 59
Habaşgaz	513 45 46
Yeni Likitgaz	513 65 00
BP Gaz	514 59 81
Bütünler Likitgaz	513 80 00
Akçagaz	514 88 70
Totalgaz	514 17 00
AKCAN PETROL	513 10 79
YERLİYURTLAR PETROL	513 30 33
TUNCAY OTO GAZ	513 14 25

NÖBETÇİ ECZANE

23 ŞUBAT 2006 PERŞEMBE

ENGİN ECZANESİ

Tel : 513 37 16 GEMLİK

Körfez
GEMLİK GÜNLÜK SİYASİ GAZETE

YEREL SURELİ YAYIN
YIL : 33 SAYI : 2367
FİYATI : 0.25 YTL. (KDV Dahil)
Sahibi : Kadri GÜLER
Sorumlu Yazı İşleri Müdürü : Serap GÜLER
Haber Mudürü : Seyfettin ŞEKERSOZ
İstiklal Cad. Bora Sok. No:3/B
Tel : 513 96 83 Fax : 513 35 95 GEMLİK
Yönetim ve Basım Yeri : KÖRFEZ OFSET
Matbaaclık-Yayıncılık-Reklamcılık Tesisi
İstiklal Cad. Bora Sok. No:3/B GEMLİK
(Dini bayram Günleri ve Pazar günleri yayınlanmaz)

Bursa'da Mehmet Ağar fırtınası esti

Bursa iş dünyasının önde gelen isimleri tarafından "milli sermaye" ve "ulusal irade" ilkeleriyle kurulan Anadolu Sanayici ve İşadamları Derneği (ANASİAD) Genel Merkezi, DYP Genel Başkanı Mehmet Ağar, MHP Genel Başkan Yardımcısı Faruk Bal ve BTSO Yönetim Kurulu Başkanı Celal Sönmez'in de katıldığı törenle hizmete açıldı. İnönü Caddesi Yuvam İş Merkezi'ndeki ANASİAD Genel Merkezi'nin açılışı görkemli bir törenle yapıldı. Gövde gösterisine dönüşen törende konuşan DYP Genel Başkanı Mehmet Ağar, ortaya koyduğu temel ilkeleriyle, Türkiye'nin geleceğinin en önemli kesimlerinden biri olan işadamlarının sosyal sorumlulukları günün ve dünyanın ekonomik gerçekleriyle uzlaştıran ANASİAD'ın, hayırlı bir yola çıktığını söyledi. Türkiye'nin en güçlü sanayi ve ticaret odasının Bursa'da olduğuna işaret eden Ağar, sözlerini şöyle sürdürdü: *"BTSO Yönetim Kurulu Başkanı Celal Sönmez'in de aramızda bulunmasından faydalanarak söylemek istiyorum ki; Anadolu zor bir toprak. Anadolu yıllar boyunca üzerine gelen bütün zorluklar, bütün sıkıntılar, bütün saldırılara rağmen milletin kendi benliğini, kendi varlığını, kendi ağırlığını canı pahasına muhafaza edebildiği aziz bir vatan toprağı. Daha sonrasında Trakya'yla birleşerek, bugünün cumhuriyet Türkiyesi dediğimiz milli sınırlarımızı var ettiğimiz bir alan. Bu toprakların barış zamanında ekilmesi, biçilmesi, imar edilmesi, inşa edilmesi ve üretimde var olabilmesi en az savaştaki kadar mübarek bir görev olduğunu hepimiz biliyoruz. En zor şartlarda kurulan cumhuriyetin konseptini dünya önünde tescil eden bir milletin bugünkü çocukları olarak, bugünün işadamları dünün cephede mücadele eden insanları kadar önemli bir görevi yerine getirmektedirler."* Ağar, bugünün Türkiye'sinde hiçkimsenin vazgeçemeyeceği çok temel bir bakışın, müşterek vatan, bölünmez bütünlük, cumhuriyetin hür ve eşit vatandaşlığı olduğunu dile getirirkek, bu düzlem üzerinde 70 milyonun birlikteliğinin dışında hiçbir meselenin kabul edilemeyeceğini vurguladı. Türkiye Cumhuriyeti'nin kuruluş felsefesini, kuruluş konseptini, sınırlarının bütünlüğünü tartışabilecek bir iradenin varlığını hiçbir şekilde kabul edilebilmesinin söz konusu olmadığının altını çizen Ağar, "Türkiye'nin geleceği bu temeller üzerinde inşa edip, 70 milyonluk bir imparatorluk varisi olan bu ülkede, herkesi hür ve eşit kabulederek, farklılıkları bir zenginlik olarak görüp, ülkenin bütünlüğüne katkı koyan herkesi bu toprakların vageçilmez parçaları olarak kabul ediyoruz" dedi. Gelinen noktada Türkiye'nin vazgeçilmez en önemli meselesinin üretmek ve ürettiğini dışarıya satabilmek olduğunu belirten Ağar, işsizliği yenebilecek istihdamı yaratmanın temel bir gerçeklik olduğunu kaydetti. Bundan yola çıkarak Bursa gibi Türkiye'nin her dönemde önemli olmuş, güç olmuş bir kentte böylesi bir kuruluşu var eden anlayışın çok önemli olduğunu düşündüğüne işaret eden Ağar, ANASİAD'ın Genel Merkezi'nin Bursa'da oluşunun da çok önemli olduğunu kaydetti. Derneğin hizmet ofislerinin açılış kurdelesini de DYP Lideri Ağar, MHP Genel Başkan Yardımcısı Bal ve BTSO Başkanı Sönmez birlikte kestiler

Hindistan'da 7 yaşındaki kız köpekle evlendirildi

Hindistan'da 7 yaşındaki bir kız çocuğu, mensup olduğu aşiretin batıl inançları çerçevesinde bir sokak köpeğiyle evlendirildi. Hindistan'ın PTI ajansının haberine göre, Shivam Munda adlı kız çocuğunun üst dişlerinin alt dişlerinden önce çıkması, mensup olduğu Santhal aşiretinin inanışlarına göre uğursuzluk olarak görüldü. Çocuğa ve aileye nazar değdiğine inanan aşiret, bu uğursuzluğu gidermek için kız çocuğunu bir köpekle evlendirdi. Küçük kızın, Hindistan'ın doğusundaki Bihar eyaletinin Dhanbad kasabasında yaşayan ve bir kömür madeninde çalışan babası Kundan Munda, kızının sadece üzerlerindeki nazarın kalkması için köpekle evlendirildiğini, daha sonra bir erkekle evlenebileceğini söyledi. Munda, aşiretin geleneklerine göre üç gün-üç gecelik süren düğüne akraba ve dostlarının katıldığını belirtti.

KSK MÜHENDİSLİK LTD. ŞTİ.
Sebahattin DOKSANBİR

Buderus
ISISAN
AKILLI ISITMA SİSTEMLERİ
YETKİLİ BAYİİ

DOĞALGAZ
KOMBİ
KAZAN
KALORİFER TESİSATI
KLİMA
HAVALANDIRMA
SIHHİ TESİSAT TAAHHÜT

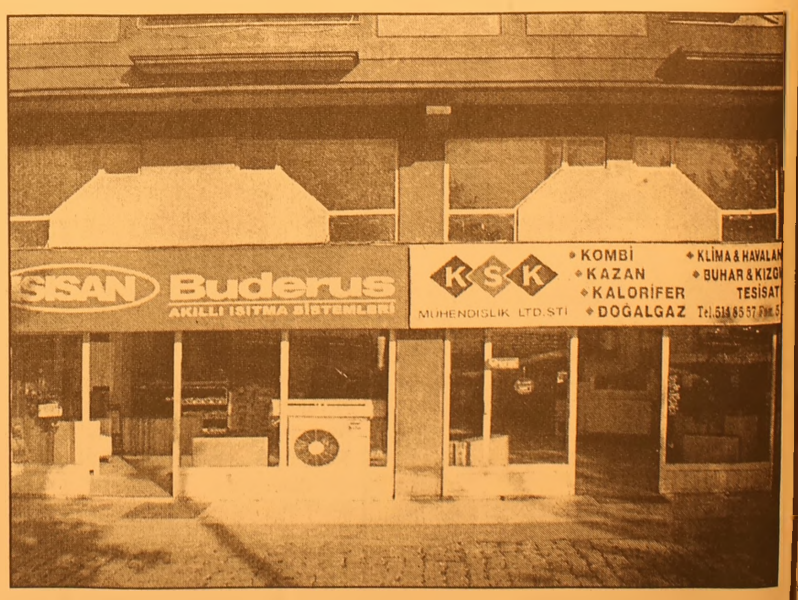

DOĞALGAZ
BİZİM İŞİMİZ

Merkez: Gazcılar Cad. No:27 BURSA
Tel: (0.224) 220 61 53 Fax: 225 30 74
Şb: İstiklal Cad. Baytaş Körfez Sitesi
Blok 2 No:42 GEMLİK
Tel: (0.224) 514 85 57 Fax: 514 85 58

'Gemlik Körfez' internette ➡ www.gemlikkorfezgazetesi.com adresini tıklayın

Bursa'da 8 katlı bina çöktü

Bursa'da Çekirge Caddesi'nde bulunan ve bir süre önce yaşanan heyelan nedeniyle hasara uğrayan "İntam 95" adlı 8 katlı bina dün çöktü. iki bloktan oluşan bina, 15 Şubat'ta yaşanan heyelanın ardından zarar görerek boşaltılmıştı. Yerle bir olan binada, ilk aramalarda ölü ya da yaralıya rastlanmazken, bazı vatandaşların eşyalarını almak için girmiş olabileceği tahmin ediliyor. *5'de*

GEMLİK GEMLİK'İN İLK GÜNLÜK GAZETESİ

Körfez

TARAFSIZ SİYASİ GAZETE

24 Şubat 2006 Cuma info@gemlikkorfezgazetesi.com 25 YKr. (250.000 TL.)

8 katlı bina dün yerle bir oldu

Belediye Başkanı Mehmet Turgut, DYP İlçe Başkanı Faruk Güzel'e cevap verdi.

"Gemlik gençliğine canım feda olsun"

Belediye Başkanı Mehmet Turgut, Başbakana söylediği söz için kendisinin eleştirilmesine anlam veremediğini belirterek, DYP İlçe Başkanı Faruk Güzel'in ANAP İlçe Başkanı ve İl Başkan yardımcılığı yaptığı sırada, Gemlik gençliği için bir çivi bile çakmadığını söyledi.

Seyfettin ŞEKERSÖZ'ün haberi sayfa 3'de

Mehmet TURGUT

Güne Bakış

Kadri GÜLER
kadri_guler@hotmail.com

Feryatlar yükseliyor

Son günlerde Bursa basının izleyenler Bursalı tekstilcilerin feryadını görürler.

Bursa Ticaret ve Sanayi Odası Başkanı Celal Sönmez, geçtiğimiz hafta Bursa'yı ziyaret eden Başbakan Recep Tayyip Erdoğan'a bu konuda bir rapor sundu.

Türkiye Odalar ve Borsalar Birliği'ne de sunulan rapor, hükümete iletildi.

Bursa Sanayiciler ve İş Adamları Derneği Yönetim Kurulu Başkanı Ali İhsan Yeşilova, sorunlarına bir yıldır çözüm bulunmadığını ve haziran ayında bir çok sanayicinin işyerlerini kapatmak zorunda olacağını söyledi.

Hükümet ekonominin güllük gülüstanlık olduğunu söyleye dursun, öyle olmadığını piyasalar çok iyi gösteriyor.

2005 yılının son aylarında başlayan bozukluk giderek artıyor.

Piyasalardan para çekildi.

İş dünyası ödemelerde zorlanıyor.

Protesto olan senet ile ödenmeyen çek sayısında artış çoğalıyor.

Bunun için uzağa gitmeye gerek yok çıkın esnafa halini sorun.

Biliyorum ki bin ah işiteceksiniz.

Siftahsız dükkan kapatan o kadar çok esnaf var ki sormayın.

İş dünyası burnundan soluyor.

Türkiye'de kimse önünü göremiyor. Önünü görmeden kimse yatırım yapamıyor, işini döndüremiyor.

Feryatlar her yandan yükseliyor.

Duyan ise yok.

Hapis cezası intihar ettirdi

Ahmet Selanik (81) adlı kıraathane işleticisi, evinin teras katında intihar etti. Bir süre önce kardeşiyle tartışması sonucu kardeşini yaralayan Ahmet Selanik'e mahkemenin bir buçuk yıl hapis cezası vermesi, ölüme giden sonun doğmasına neden oldu.

Öğrenildiğine göre, mahkeme kararını kafasına takan Selanik, 80 yaşından sonra hapis yatmayı içine sindiremedi ve dün Eşref Dinçer Mahallesi Dereboyu Irmak Apartmanı'ndaki oturduğu dairenin teras katına çıkarak saat 17.oo sıralarında kendini iple astı.

Oturduğu evin teras katında kendini iple asan Kıraathane işleticisinin cesedi hastaneye kaldırıldı

Bu sırada eşi ve çocuklarının gezmekte olduğu, gezmekten dönen eşinin terasa çıkınca kocasını asılmış cesediyle karşılaştığı bildirildi. Olayla ilgili soruşturma Cumhuriyet Savcılığı'nca başlatıldı.

Buluşma

Gürhan ÇETİNKAYA

Dış politika zaafiyetleri..

Dış politikamızda ne yazık ki gedikler oluşu yor. Geri dönülmez hatalar yapılıyor. Türkiye Cumhuriyeti Devleti bir siyasal partinin gaflarına, diplomasi zaafiyetlerine kurban gitmeyecek kadar onurludur, gururludur.

Ancak, duyarlı ve bilgili diplomatların uyarılarına rağmen AKP Hükümeti Kıbrıs'ta ödünler verdi. Şimdi bu ödünler sert bir biçimde yüzümüze vuruluyor.

Nasıl mı ?

Yeri ve zamanı gelince..

Bildiğiniz gibi iki gün önce Rum gemileri İs kenderun Limanı'nda yük indirmek için inatlaştı.

Dış İşleri Bakanlığı izin vermeyince söylene söylene geri döndüler..

Onların söylentileri Avusturya'da yankılandı.

AB Dönem Başkanı Avusturya Başbakan'ı Türkiye'nin yıl sonuna kadar Kıbrıs Rum kesimini tanıması gerektiğini söyledi.

Ve de limanlarını Rum gemi ve uçaklarına açmasını istedi.

Bir şey daha söyledi ki işte o çok önemli :

Ankara'nın Avrupa Birliği katılım müza kerelerine başlamak için bu sözü verdiğini hatırlattı.

...

İkinci gaf Türkiye'nın Ortadoğu politikasına ilişkin olarak yapıldı.

Türkiye Filistin'in seçim kazanan Hamas Örgütü'nün siyasi lideri Halid Meşal'i davet etti.

O da geldi..

Bu ziyarete ABD ve İsrail tepki gösterdi.

Diplomasi ince bir zenaat..

Kör gözüm parmağına kabilinden yapılacak iş değil. Özellikle dış siyasette atılacak her adımın önünün ardının çok iyi hesaplanması ama ondan da önce Hamas'ı iyi tahlil etmek gerek.

Kimdir?

Nasıl bir politika izlemektedir ?

Ne yapacaktır?

Bölge barışının sağlanmasında rolü ne olacaktır ?

Bilgi düzeyi hangi boyuttadır?

Türkiye Cumhuriyeti Hükümeti yukarıdaki soruların yanıtlarını çok iyi bilmek durumundadır.

Adımlarını ona göre atmak zorundadır.

Çünkü Türkiye bölgenin denge unsurudur.

Bölge barışının anahtarı Türkiye'nin elindedir.

İsrail'e de, Filistin'e de eşit uzaklıkta durmak sorumluluğu vardır.

Türkiye'nin Ortadoğu Politikası dinsel duygu ve düşüncelerden arınmak zorundadır.

Hamas dinci bir örgüttür.

Gerçi referansının Kuran'ı Kerim olmadığını çeşitli platformlarda dile getirmektedir.

Ancak somut adımları henüz atmamıştır.

Onun için acele etmenin ülke politikasına zarar verme olasılığı vardır.

Ve bu olasılık ABD'den ve İsrail'den çıkan seslerle gerçeğe dönüşmek üzeredir.

Bu aşamada Türkiye'ye düşen serinkanlı bir politika izlemektir.

Türkiye Hamas'ı davet etmeden önce eğer gerçekten inanıyor ve istiyorsa önce onları tanımak sonra da dünya kamuoyuna tanıtmaktır.

Ne yazık ki siyasal doğrultusunu AKP'den alan Türk Dışişleri yanlış yapmıştır.

Bu yanlışının düzelmesi zaman alacaktır.

Kaldı ki bu yanlış hem ülkeye,hem Filistin'e hem de bölgeye zarar verecektir.

Demek ki dış politika bilgi gerektiriyor.

Ucuz kahramanlıkları kaldırmıyor.

Hele aceleciliği hiç hazetmiyor.

Bir de kapılar kapılar ardında verilen sözler gün geliyor açığa çıkıyor.

Bir tokat gibi yüzümüze çarpılıyor.

Yani.. Güneş balçıkla sıvanmıyor.

Okul alanı ihaleye çıkıyor

Gemlik Belediyesi tarafından Milli Eğitim'e okul yapımı için bağışlanan arsa ihaleye çıkarılıyor. 4 bin 300 metrekare alana yapılacak olan ilköğretim okulu 32 derslikli yapılarak, 2006-2007 eğitim ve öğretim yılına yetiştirilecek

Seyfettin ŞEKERSÖZ

Bir süre önce Gemlik Belediyesi'nin parasını ödeyerek aldığı ve Milli Eğitim'e okul yapmak için bağışladığı arsa ihaleye çıkıyor. Çevre yolu İtfaiye binası arka kısmında olan arsada önceki gün yer belirleme çalışması yapan İl Milli Eğitim Müdürlüğü yetkilileri okul yapılacak yeri belirlediler. 2006 yılı yatırım programına alınan ve 24 derslikli olarak düşünülen okul projesinde değişiklik yapılarak derslik sayısının 32'ye çıkarılması için çalışmaların yapıldığı belirtilirken, ihaleye çıkarılacak olan okulun 2006-2007 eğitim yılına yetişeceği öğrenildi. İhale aşamasına gelen ve 4 bin 300 metrekare alana yapılacak olan İlköğretim okulunun çevre yolunun arka kısmında bulunan öğrenciler için rahatlık sağlayacak.

4 bin 300 metrekare alana yapılacak olan ilköğretim okulu 2006-2007 eğitim ve öğretim yılına yetiştirilecek.

TURAN TRAFİK

ADNAN TURAN

Her türlü araç devir

Yeni kayıt, Plaka,

Ruhsat, Fenni muayene

Sigorta işlemleri yapılır.

Adres: Gürle İş Merkezi

Kat: 1 No: 66 - GEMLİK

Tel : (0.224) 514 62 02

GSM: (0.537) 933 25 26

SATILIK BÜFE

İskele Meydanı

Yakamoz Büfe

DEVREN SATILIKTIR.

0.532 551 28 31

BURSA HAKİMİYET VE KENT GAZETELERİNE İLAN ve REKLAM ALINIR

Her türlü alım-satım, eleman ilanlarınız ve reklamlarınız için bizi arayın

KÖRFEZ REKLAM

İstiklal Caddesi Bora Sokak No : 3/B GEMLİK

(Akbank aralığı Stüdyo Prestij yanı

Tel : (0.224) 513 96 83 Fax : 513 35 95

Belediye Başkanı Mehmet Turgut, DYP İlçe Başkanı Faruk Güzel'e cevap verdi.

"Gemlik gençliğine canım feda olsun"

Belediye Başkanı Mehmet Turgut, Başbakana söylediği söz için kendisinin eleştirilmesine anlam veremediğini belirterek, DYP İlçe Başkanı Faruk Güzel'in ANAP İlçe Başkanı ve İl Başkan yardımcılığı yaptığı sırada, Gemlik gençliği için bir çivi bile çakmadığını söyledi.

Seyfettin ŞEKERSOZ

Mehmet Turgut

Belediye Başkanı Mehmet Turgut, önceki gün kendisi hakkında eleştiride bulunan DYP İlçe Başkanı Faruk Güzel'e cevap verdi. Mehmet Turgut, hem ANAP hem de DYP de siyaset yapan Faruk Güzel'i Gemlik'te gençliğe hiçbir tesis yapmamakla suçlayarak, kendisi hakkında yaptığı eleştiriye cevap olarak *"Gemlik gençliğine değil 1 trilyon, canım feda olsun"* dedi.

Gemlik Kapalı Spor Salonu için Başbakan'a söylediği sözlerin eleştirilmesine anlam veremediğini söyleyen Turgut, *"1989 yılında spor salonunun temeli atıldı. 1989 ve 2002 yılı Kasım ayı arasında sadece kazıkları çakılmış olarak kaldı. Sadece toprak görüntüsü vardı. Yıllarca yeri olan ve temeli atılan bir yeri Gemlik halkına hizmet etmeden bekleteceksin. O tarihlerde iktidarın Gemlik'teki ilçe başkanısın ve daha sonra İl Başkan Yardımcısı olacaksın, 2002 Kasım ayına kadar Gemlik'te ve Türkiye'de hizmetler yaptığınızı söyleyeceksin, gençlik için bir çivi bile çakmayacaksın, sonra da Mehmet Turgut'a gençlik için 1 trilyon verebilirim sözüne karşı çıkacaksın. Bunu söyleyemeyecek tek kişi varsa Faruk Güzel'dir"* şeklinde konuştu.

KENDİLERİ SİYASİ RANT PEŞİNDE

1985 tarihinden itibaren Gemlik'te iktidar olan partinin yöneticisi olan bir kişinin nedense Kapalı Spor Salonu için hiçbir girişimde bulunmayarak parmağını bile kıpırdatmadığını söyleyen Mehmet Turgut, *"Şimdi de AKP iktidarının Gemlik'e hediyesini küçümseyeceksin. Sayın Başbakanın daha önceki gelişlerinde belediye başkanı olarak konunun kendisine intikal ettirilerek yapımını temin eden Mehmet Turgut'un 1 trilyon verebilirim sözlerine çamur atarak, karşı çıkıp siyasi rant sağlayacaksın. Gemlik halkı 2004 Mart ayındaki yerel seçimlerde bunların cevaplarını verdi. O cevabı Mehmet Turgut değil, Gemlik halkı verdi. Nasıl cevap olduğunu bir taraflarının sızlanmasıyla hatırlaması lazım. Ayrıca 1987 yılından beri Gemlik'e gelmiş doğalgazın halkın bütün taleplerine sırt çevirerek böyle bir imkanı sunamayan Faruk Güzel, seçimlerde doğalgazın Gemlik'e gelemeyeceğini, sadece çakmaklarda kullanılabileceğini televizyonlarda söyleyen sevgili arkadaşımın, doğalgazın Gemlik'te yanmaya başlamasıyla yaşadığı sıkıntıyı anlıyorum"* dedi.

BU TÜTSÜLENME DEĞİL YANMA

Doğalgazın meydandaki ilk yanışında birilerinin bu gazla tütsüleneceğini söylediğini hatırlatan Mehmet Turgut, *"Feryatlardan anlaşılıyor ki bu yanış tütsülenme değil, büyük bir yangın olup birilerini yakmış." derken 'Kimin parasını kime dağıtıyorsun' sözüne ise "Başkasının cebine giren trilyonları, Gemlik Belediyesinin kasasında bıraktığım için rahat konuşuyorum"* dedi.

HEP SUSTUM

Gemlik halkının parasını Gemlik halkının ve gençliğinin hizmetinde kullandığını belirten Mehmet Turgut son olarak şunları söyledi : *"Gemlik Belediyesi'nin parasının kimlere dağıtıldığını Gemlik halkı ile bu sözleri söyleyenler çok iyi bilir. Yedi yıldır Belediye Başkanı olarak sustum ve cevap vermemeye çalıştım ama gerçekler bu söylediklerimdir ve yine tekrar ediyorum, Gemlik gençliğine değil 1 trilyon canım feda olsun"*

Yazı YORUM

Diş Hekimi Özcan VURAL
ozcanvural1933@hotmail.com
www.ozcanvural.sayfasi.com

Polise kalkan eller kırılsın...

Büyük ulusal gazetelerde okuyoruz, zaman zaman televizyonlar da seyrediyoruz sabıkalılar, kapkaççılar yakalandığı zaman polise karşı geliyor, onu dövmeye kalkıyor, küfrediyor...

Şimdi size bu gazetelerden bir haber:

Birkaç gün önce Ankara'da polis, iki kapkaççıyı suçüstü yakaladı.

Kapkaççıların ikisi de sabıkalıydı.

Bir gün karakolda tutulduktan, işlemleri yapıldıktan sonra Adliye'ye sevk edildiler. Bilirsiniz; savcılık, sabıka kayıtları, tutanak derken, sevk edildikleri mahkeme ikisini de serbest bıraktı.

Minareyi çalan, kılıfını hazırlarmış. Bunlarda yasaların kaçamak yönlerini hukukçulardan daha da iyi bildikleri için çabucak serbest kalıyorlar!...

Onlar serbest kalınca kendilerini yakalayan polis memurları S. Ş. ile M. G. 'yi bulup dövdüler. Polisin bir yaralandı, bir diğerinin sağ kolu kırıldı...

Ben polis memurlarının adlarını yazmak yerine rumuzlarını koydum.

Birincisi; polislere kıyamadığım için ..

İkincisi; bu utançtan en az onlar sorumlu oldukları için...

Bu yazımı bile üzüntü içinde yazıyorum..

Bu haber, koca "Türkiye Cumhuriyeti'nin ne hale düştüğünü gösteren" bir acı çöküşün kötü habercileridir. Vah benim güzel vatanım vah..

Bizler eski toprak denen nesle mensubuz. Bizim gençliğimizde Asker'e –Polis'e vurmak ne kelime, dokunamazdınız. Bunların bir düğmesini koparan kimse en büyük suçu işlemiş olur, hayatı kayardı. Bu devirler geçti gitti...

Sokaklar suçlu dolu...

Hırsızlar. kapkaççılar insanların malına –canına saldıran kent eşkıyaları, Trafik canavarları. kara yüzlü insanlar yakalansalar bile kendilerini Adliye'ye götüren polislerden–Jandarmalardan önce kapıdan çıkıyor, serbest kalıyorlar. Birde alay eder gibi el sallayarak, ekranlara poz veriyorlar.

Yasalar böyle imiş, Avrupa birliği yasalarına uyacakmışız bilmem neler söyleniyor, Ne söylenirse söylensin ,işi yasalara dayasalar bile ben iyi bir vatandaş olarak bunları doğru bulmuyorum.

Bulmuyorum kelimesi az, isyan ediyorum...

Bütün bunları biliyoruz. Ama düşünebili yor musunuz artık kapkaççılar, hırsızlar, Trafik canavarları polis dövüyorlar. Kolunu kırıyorlar.

Bunlara bir dokunun kıyamet kopuyor, Demokrasi –kişi hürriyetinden bahsedenler ,o hayal içinde yaşayanlar, Devlete karşı kalkar o pis elleri niçin ayıplamıyorlar, bu olamaz diyemiyorlar...

Yineliyorum..

Devletin en tepesinde ki koltuklara oturmuş insanlardan, karanlık sokaklarda ki kapkaççıya, hırsıza kadar suç işleyenlerin yaptığı yanlarına kalıyor. Suçlular cenneti yaptılar Türkiye'yi..

Polis ne yapsın, hangi moralle görevini yapsın? O yakalıyor başkaları bırakıyor..

Dürüst, namuslu insanların sığınacakları kapı kalmadı.. Gücü olan kapkaççı, hırsız, katil, çeteci –soyguncu kazanıyor.

Masumlar, iyi vatandaşlar, güvenlik kuvvetlerine saygılı kalanlar kaybediyor.

Ne olacak bu durumun sonu?

Onları serbest bıraktıranlar bir gün bu toplumun pislikleri sizinde kapınızı çalar, ailece perişan olursunuz, bizler yine size acıyacak kadar iyi niyetliyiz..

Belediye dükkanlarını genişletme çalışmaları sürüyor

Seyfettin ŞEKERSÖZ

Belediye binasının zemin katında bulunan dükkanlarda başlatılan tadilat çalışmaları sürüyor. Dükkanların içeride olması nedeniyle esnafın satış yapamadıklarını ileri sürerek önlerinde bulunan alanı da kapatmak istemeleri üzerine konu Belediye Meclisi'nde görüşülmüştü. İmar komisyonu tarafından da olumlu görüşün çıkmasıyla birlikte mecliste alınan karar gereği yapılacak tüm masrafların dükkan sahiplerinin karşılaması kabul edilmişti. Geçtiğimiz hafta içinde başlayan çalışmalar sürerken iç kısımda kaldığı için gözükmeyen dükkanlar ortaya çıkmaya başladı.

Bursa'yı temsil edecekler

Mudanya'nın adını katıldığı halk oyunları yarışlarında aldığı başarılı derecelerle duyuran ve geçtiğimiz hafta Bursa'yı Manisa'da temsil hakkı kazanan HEM Halk Oyunları ekibi, grup yarışmalarına katılmak için ilgililerden destek bekliyor. Mudanya Halk Eğitim Merkezi (HEM) Müdürlüğü bünyesindeki 8 kişilik halk oyunları ekibi, Bursa'da 14-15 Şubat tarihleri arasında düzenlenen "Halk Oyunları İl Birinciliği" yarışlarında Valilik Kupası'nı aldı. Yeni yılın ilk başarısını elde eden ekip, yaygın eğitim kurumları arasında il birincisi oldu. 25-26 Mart tarihlerinde Manisa'da yapılacak grup yarışmalarında Bursa'yı temsil hakkı kazanan Mudanya HEM Halk Oyunları ekibi, bu kentten de dereceyle döneceklerinin sözünü verdi. Bu arada, HEM Müdürü Durmuş Ali Benli, geçmişi başarılı derecelerle dolu olan ve 2004 yılında Elazığ'da düzenlenen yarışlarda Türkiye üçüncülüğü elde eden Mudanya Halk Oyunları Ekibi'nin, ilçenin gurur kaynağı olduğunu söyledi.

GÖZÜNÜZ AYDIN!

NEW HOLLAND

ÜNVER TRAKTÖR'den

5 YIL VADELİ SATIŞLAR 0 FAİZLİ KAMPANYALAR DEVAM ETMEKTEDİR.

GELİN GÖRÜŞELİM.

NEW HOLLAND

ÜNVER TRAKTÖR
NEW HOLLAND TRAKMAK
GEMLİK /ORHANGAZİ BAYİİ

İbrahim Önal Cd. No:26
ORHANGAZİ / BURSA
Tel : (0.224) 573 27 77
GSM : (0.532) 312 22 39

Bursa'da 8 katlı bina çöktü

Bursa'da bir süre önce yaşanan heyelanda zarar gören 8 katlı binanın dün çöktüğü, bölgeye çok sayıda ambulans ve itfaiye aracı sevk edildiği bildirildi.

Çekirge Caddesi'nde bulunan ve bir süre önce yaşanan heyelanda hasara uğrayan "İntam 95" adlı binanın çöktüğü öğrenildi. Bölgeye çok sayıda ambulans, itfaiye aracı ve kurtarma ekibi sevk edildi. Bursa İtfaiyesi, yapılan ilk incelemede ölü ya da yaralıya rastlanmadığını açıkladı.

Bursa'nın merkez Osmangazi ilçesinde çöken 8 katlı binanın enkazının altında kalan kişi olup olmadığı bilinmezken, arama çalışmaları başlatıldı.

Çöken binanın bitişik iki bloktan oluştuğu belirtildi. Binalar, 15 Şubat'ta yaşanan heyelanın ardından boşaltılmıştı. Ancak, bazı vatandaşların eşyasını almak için evlerine girmiş olabileceği tahmin ediliyor.

Çekirge Caddesi'nde 15 Şubat'ta meydana gelen heyelanda istinat duvarının üzerine yıkılması sonucu ağır hasar gören İntam 95 ve 97 adlı bloklar, dün saat 16.00 sıralarında çöktü.

Alt katları iş merkezi, üst katları konut olarak kullanılan, ancak hasar görmesi nin ardından boşaltılmasına karar verilen birbirine bitişik bloklar adeta yerle bir olurken, enkaz altında ölü ya da yaralı olup olmadığı henüz bilinmiyor. Park halindeki çok sayıda aracın da enkaz altında kaldığı bölgeye ambulans, itfaiye aracı ve kurtarma ekibi sevk edilirken, bölgede toprak kayması yaşandığı bildirildi.

Bölgede güvenlik çemberi oluşturan polis, çevredeki binaların boşaltılması için sürekli anonslar yapıyor. Doğalgaz kokusunun da hissedildiği bölgeye Burgasaz ekipleri de sevk edildi. Bu arada, görgü tanıkları, binanın bir anda çöktüğünü bildirdi.

DEPREM OLUYOR SANDILAR

Bursa'nın Selvili ile Çekirge Caddesi arasındaki bir istinat duvarının çökmesi üzerine bölge halkı geçen hafta sabaha karşı büyük panik ve korku yaşamıştı. Çekirge Caddesi Mutluluk Sokak'taki bir iş merkezi ile iki apartmanın arka kısmına çöken duvar, 6 aylık bebeğin de yaralanmasına neden olmuştu. Facianın eşiğinden dönülen olayda, iş merkezi ve iki ayrı apartman hasar gördü, 6 aylık bir bebek yaralanmıştı. İstinat duvarı nın sabah erken saatte gürültüyle çökmesi üzerine apartman sakinleri 'deprem' oluyor düşüncesiyle büyük panik yaşamış tı. Heyelan tehdidi altındaki bazı binalar ise boşaltılmıştı. Binalarda hasara yol açan olayda, yıkılan İntam 95 Apartmanı'nın 1'inci katında oturan Kertik Ailesi'nin 6 aylık bebekleri 'Yağmur' yaralanmıştı. Olay sırasında istinat duvarının olduğu tarafa bakan odada uyuyan, pencereden gelen moloz parçaları ve cam kırıklarından dolayı yaralanan Yağmur'un sağlık durumunun iyi olduğu bildirildi. Olaydan sonra Selvili Cadde trafiğe kapatılmıştı.

DYP'liler Ahmet Dural Meydanı'nda aşure dağıttı

Seyfettin ŞEKERSÖZ

DYP Gemlik Kadın Kolları ve Gençlik Kolları'nın birlikte hazırladığı aşureler Ahmet Dural Meydanı'nda vatandaşa dağıtıldı.

Muharrem ayı nedeniyle hazırladıkları aşureyi kazanlar içinde getiren DYP'liler kendi elleriyle doldurarak vatandaşlara dağıttılar.

Kadın Kolları Başkanı Safiye Çevik, muharrem ayı nedeniyle yaptıkları aşure dağıtımını ilçenin başka semtlerinde de vatandaşların evlerine giderek dağıttıklarını söyledi.

Valilik'ten sağanak yağış uyarısı

Bursa Valiliği Afet Yönetim Merkezi tarafından yapılan açıklamada, bugün bütün yurtta havanın parçalı ve çok bulutlu, Marmara, Ege, Batı Akdeniz, İç Anadolu'nun kuzey ve batısı Karadeniz ile Orta Karadeniz'in iç kesimleri, yağmur ve sağanak yağışlı geçeceği belirtildi.

Rüzgar batı bölgelerimizde güneyden yer yer kuvvetli olarak esecek.

Cumartesi günü ise, Marmara, Ege, Batı Akdeniz, İÇ Anadolu'nun kuzeyi, Batı Karadeniz, Orta Karadeniz yağmur ve sağanak yağmur,

Pazar günü tüm yurt parçalı ve çok bulutlu, Marmara bölgesi sağanak yağmurlu,

Pazartesi, tüm yurt parçalı ve çok bulutlu, Marmara'nın güney ve doğusu yağmur ve sağanak yağmur,

Salı günü ise hava durumu yurdun batı ve kuzey kesimleri çok bulutlu, Marmara'nın batısı yağmurlu olacak.

Çarşamba günü tüm yurt parçalı çok bulutlu, Marmara bölgesi ise yağmur ve sağanak yağmur,

Perşembe günü ise yurdun kuzey ve batı kesimleri çok bulutlu, Marmara Bölgesi ise yağmur ve sağanak yağmur şeklinde olacak.

Tüm yurtta hava sıcaklığının artmaya devam edeceği belirtilen açıklamada, hafta sonunda yağış alan yerlerde sıcaklıkların 2-4 derece azalacağı açıklandı.

6 gün dayanabildi

Baruthane Mahallesi'ndeki bir restoranın önünde kimliği belirsiz iki kişinin saldırısına uğrayan ve darp edilen Tuncer Çamur, ağır yaralı olarak kaldırıldığı hastanede 6 gün süren yaşam savaşını kaybetti.

Emniyet Müdürlüğü'nden alınan bilgiye göre, olay, geçtiğimiz perşembe gecesi Baruthane Mahallesi Tayyareci Mehmet Ali Caddesi'nde meydana geldi.

Bir restoran önünde bekleyen 35 yaşındaki Tuncer Çamur, kimliği belirsiz iki kişi tarafından darp edildi.

Aldığı darbeler nedeniyle ağır yaralanarak kanlar içerisinde kalan talihsiz adamın yardımına çevredeki vatandaşlar koştu.

Daha sonra 112 Acil Servis ekibi ile Yüksek İhtisas Hastanesi'ne kaldırılan ve buradaki müdahalesinin ardından Acıbadem Hastanesi'ne sevk edilen Tuncer Çamur, 6 gün sürdürdüğü yaşam savaşını kaybetti.

Bu arada, olayla ilgili soruşturmayı sürdüren polis ekipleri, Çamur'u darp etmeden önce ellerindeki pompalı tüfek ve tabancalarla havaya ateş açtıkları iddia edilen Y.Y. (27), S.A. (25) ve M.D.'yi (26) gözaltına aldı.

Haklarındaki suçlamaları kabul etmediği belirtilen şüpheliler, sevk edildikleri adliyede delil yetersizliğinden serbest bırakıldı.

Şüphelilerin serbest kalmasına karşın, araştırmayı sürdüren polis ekipleri, olay yerinde yapılan incelemeden S.A. ve M.D.'ye ait parmak izleri saptayınca, adli makamların istediği önemli bir delile de ulaşılmış oldu.

Polis, şimdi cinayet suçlamasıyla aranan şahısları yeniden yakalamak için çalışma başlattı.

Mükellef kıymete bindi

Bursa Vergi Dairesi Başkanlığı Mükellef Hakları ve İletişim Müdürlüğü, işyeri sahiplerinin sorunlarını dinliyor, çiçek, kalem, anahtarlık hediye ediyor.

20-26 Şubat tarihleri arasında kutlanan Vergi Haftası'nda Bursa'da 100 işyerini ziyaret etmeyi hedefleyen Bursa Vergi Dairesi Başkanlığı Mükellef Hakları ve İletişim Müdürü Ahmet Ünaldı ve daire personeli, esnaf turuna başladı.

Günde 20 mükellefi ziyaret ederek vatandaşın vergi sorunlarını dinleyen Müdür Ünaldı'nın dün ilk durağı Atlas Halı Mağazası oldu.

Firma yetkilisi Ömer Uzun'a çiçek, kalem ve anahtarlık hediye eden Ünaldı, amaçlarının mükellefleri vergiye teşvik etmek olduğunu söyledi. Müdür Ünaldı, birçok mükellefin Bursa Vergi Dairesi bünyesinde Mükellef Hakları ve İletişim Müdürlüğü gibi bir birimin çalıştığından haberi olmadığını belirterek, "Esnaf, vergi konusunda dairemizle ilgili tüm sıkıntılarını bize anlatmalı. Yaşadığı problemlerden bizi haberdar etmeli. Biz de onlara çözüm yolu gösterebilelim. Vergi haftasında bazı mükelleflerimizi ziyaret ederek sorunlarını dinlemeye gayret ediyoruz ve faydalı oluyor" dedi.

Atlas Halı Mağazası'nın sahibi Ömer Uzun ise, Vergi Dairesi Başkanlığı ile önceki yıllarda büyük sorunlar yaşadıklarını ancak, şu aşamada bir sıkıntılarının olmadığını söyledi.

Vergi sürecinin işleyişinde esnafın birçok yeni gelişmeden, yasadan, düzenlemeden haberdar edilmediğini, birçok hakkından mahrum kaldığını anımsatan Uzun, yeniden yapılanma sürecine giren Vergi Dairesi Başkanlığı'nda artık bu sorunların yaşanmadığına işaret etti. Konuşmaların ardından gün boyu ziyaretlerini sürdüren Bursa Vergi Dairesi Başkanlığı Mükellef Hakları ve İletişim Müdürlüğü görevlileri, hafta sonuna kadar 100 mükellefe ulaşmayı hedefliyor.

İHLARA
KEBAP ve YEMEK SALONU
Bircan Görür
Cağ Kebabı & Çorba Çeşitleri & Etli Yemekler
Sebzeli Yemekler & Izgara Çeşitleri
Salatalar & Tatlılar
Farklı bir ortamda kaliteli servis ile hizmetinizdeyiz

EV ve İŞYERLERİNE SERVİSİMİZ VARDIR
BİR TELEFON KADAR YAKINIZ

Gazhane Caddesi 1 Nolu Aralık Topçular Apt. No : 44/ A (Adliye Binası karşısı)
Tel : (0.224) 514 20 20 GEMLİK

Emeklilere vergi iadesi ödemesi bugün başlıyor

Ziraat Bankası'nın, 5,6 milyon emeklinin 2005 yılı vergi iadesi ödemelerine bugünden itibaren başlayacağı belirtildi.
Ziraat Bankası, emeklilerin vergi iadesi ödemelerinde zarara uğramaması için matrah bilgilerinin güncellenmesi amacıyla bir çalışma yaptı.
Matrah bilgilerinin güncellenmesi ve son kontrollerinin tamamlanması öngörülüyor.
Ziraat Bankası yetkilileri, ödemelerin yarın yapılmasının planlandığını, ancak sistemden kaynaklanan herhangi bir aksaklık durumunda, ödemelerin en geç gelecek haftanın ilk günlerinde tamamlanacağını bildirdiler.
Bir aksaklık olmazsa, SSK ve Emekli Sandığı'na tabi emeklilerin vergi iadeleri yarın, Bağ-Kur'a tabi emeklilerin vergi iadeleri ise gelecek haftanın ilk günlerinde ödenecek.
Verilen bilgiye göre, İş Bankası aracılığıyla 100 bin, Vakıfbank aracılığıyla 150 bin, Ziraat Bankası aracılığıyla da 5,6 milyon emeklinin vergi iadesi ödemesi yapılıyor
Bankanın emeklilere yapacağı toplam ödeme miktarının 320 milyon YTL civarında olması bekleniyor.

PTT'ye memur ve dağıtıcı alımı

PTT Genel Müdürlü - ğü'nün toplam 1619 memur ve dağıtıcı kadrosuna başvuracak adaylar, tercihlerini bugünden itibaren 3 Mart'ta kadar internet yoluyla yapacaklar.
ÖSYM tarafından gerçekleştirilecek tercih alınma süreci başladı.
Tercih kılavuzunda yer alan kadro ve sözleşmeli pozisyonlar arasından tercih yapmak isteyen adaylar, yarınla 1 Mart arasında bankaya yerleştirme ücretini yatıracak.
Ücretin bankaya yatırıldığı gün ile tercihin yapıldığı gün arasında en az 2 iş günü bulunması gerektiği için adaylar, tercihlerini bugünden itibaren 3 Mart 2006 tarihine kadar internet yoluyla yapacaklar.
PTT Genel Müdürlüğü'nün açıktan atama yapılacak kadro ve sözleşmeli pozisyonları için tercih kılavuzları ve formları ÖSYM'nin "www.osym.gov.tr" adresli internet sitesinde yer alıyor.
PTT Genel Müdürlüğü'nün 11 avukat dışında alacağı memur kadroları illere göre şöyle:
"Adana 20, Ankara 50, Antalya 15, Bursa 15, Hatay 5, İstanbul 203, İzmir 20, Kocaeli 20, Rize 5, Tekirdağ 5"
Kurumun alacağı dağıtıcı kadrolarının illere göre dağılımı da şöyle:
"Adana 65, Ankara 183, Antalya 50, Bursa 60, Denizli 15, Diyarbakır 15, Eskişehir 15, Gaziantep 35, Hatay 35, İstanbul 502, İzmir 150, Kırklareli 17, Kocaeli 70, Kahramanmaraş 5, Muğla 8, Tekirdağ 25."

'Gemlik Körfez' Gazetemizi internette www.gemlikkorfezgazetesi.com adresinden okuyabilirsiniz

Başbakanın direkt hattı bugün hizmete giriyor

Vatandaşların şikayet, talep, görüş ve önerilerini kolayca iletebilmeleri ve sorunlarına çözüm bulunması amacıyla kurulan "Alo 150" Doğrudan Başbakanlık Hattı, bugün hizmete girecek.
"Başbakanlık İletişim Merkezi (BİMER) - Doğrudan Başbakanlık" olarak isimlendirilen sistem, tüm yurt çapında Başbakanlığa yapılacak başvuruları kabul edecek, bakanlıklar ile valiliklere yapılan müracaatlar da Başbakanlık'tan izlenecek.
Şahsen, yazılı, faks, telefon veya internet yoluyla yapılacak başvuruları tek bir merkezde toplayacak olan sistem, vatandaşların istek ve önerilerinin kısa sürede yanıtlanmasını amaçlıyor. Vatandaşlar "Alo 150"yi aradıklarında, sistem, arayan kişiyi bulunduğu şehrin valiliğindeki "Halkla İlişkiler Bürosu'na" yönlendirecek.
Büro yetkilisi de vatandaşın kişisel bilgileri ile talebinin detaylarını Başbakanlık internet sitesi arayüzüyle BİMER yazılımına işleyecek. Vatandaş, telefonu kapadığında sistem tarafından kendine verilecek numarayla daha sonra talebiyle ilgili işlemleri takip edebilecek.
"Alo 150" numarasıyla yapılan tüm görüşmeler, halkla ilişkiler personelinin performansını ölçebilmek amacıyla kaydedilecek.
Vatandaşlar, insan hakları ihlallerine ilişkin müracaatlarını da aynı numaraya yapabilecek.
Valilikler ile bakanlıklara iletilen talepler, Başbakanlık İletişim Merkezi tarafından aylık bir raporla değerlendirilecek.
Müracaat sayısı, olumlu veya olumsuz cevap sayısı ve yanıtlama süresinin yer alacağı rapor, Başbakanlığın yanı sıra ilgili bakanlıklara da gönderilecek.

Şehit eş ve çocuklarına hastane müjdesi

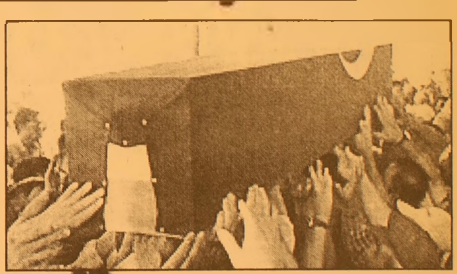

Terörle Mücadele Yasası kapsamında, şehitlerin dul ve yetimleri ile malüller, Emekli Sandığı tarafından kendilerine verilen tanıtım kartlarını göstererek, devlet, üniversite ve askeri hastanelerde muayyene ve tedavi olabilecek
Terörle Mücadele Yasası'nda değişiklik yapılarak, şehitlerin dul ve yetimleri ile malüllerin Emekli Sandığı tarafından kendilerine verilen tanıtım kartlarını göstererek, devlet, üniversite ve askeri hastanelerde muayene ve tedavi olmaları imkanı getirildi.
TBMM Genel Kurulu'nda, Terörle Mücadele Yasası'nda, değişiklik yapılarak, şehitlerin dul ve yetimler ile malüllerin yaşadıkları yerlerde muayyene ve tedavilerinin yapılmasına olanak sağlayan yasa tasarısı da kabul edildi. Buna göre, malül olanlar ile ölenlerin dul ve yetimleri, Emekli Sandığı'nca kendilerine verilen tanıtım kartlarını ibraz etmeleri durumunda, devlet, üniversite ve askeri hastanelerde muayyene ve tedavi edilebilecek. Bu kişilerin tedavi giderleri, herhangi bir kamu kurum ve kuruluşunda çalışmaları halinde bu kurum veya kuruluş tarafından, emekli, yaşlılık, malüllük veya dul ve yetim aylığı almaları halinde bağlı bulundukları sosyal güvenlik kurumunca, herhangi bir kuruma tabi olarak çalışmamaları, emekli, yaşlılık, malüllük veya dul ve yetim aylığı almamaları durumunda Milli Savunma Bakanlığı tarafından karşılanacak. Bu yasaya göre, malul olanların eksilen vücut organları, yurtiçi veya yurtdışında en son teknik usullere göre yapılması mümkün sunileriyle tamamlatılacak ve gerekirse tamir ettirilecek veya yenisi yaptırılacak.
Genel Kurul'da, Türk Silahlı Kuvvetleri Stratejik Hedef Planının Gerçekleştirilmesi Maksadıyla Gelecek Yıllara Sarı Taahhütlere Girişme Yetkisi Verilmesi Hakkında Yasa'nın bir maddesinde değişiklik yapılması hakkındaki yasa tasarısı da kabul edildi.

Öğrenci kredisi ödemesine yeni düzenleme

Milli Eğitim Bakanı Hüseyin Çelik, Yükseköğrenim Kredi ve Yurtlar Kurumu'ndan (YURTKUR), kredi alan ancak mezun olduktan sonra iş bulamayanların lehine geri ödeme süresini uzatacak bir düzenleme yapılacağını belirterek, "Bu öyle veya böyle kanunlaşacak" dedi.
Çelik, YURTKUR'un 2003 yılından bu yana yaptığı çalışmalar hakkında bilgi vermek amacıyla Kredi ve Yurtlar Kurumu Genel Müdürü Hasan Albayrak ile birlikte Gazi Kız Yurdu'nda basın toplantısı düzenledi.
Halen yaklaşık 724 bin öğrenciye burs ve kredi verildiğini belirten Çelik, lisans öğrencilerinin 130, yüksek lisans öğrencilerinin 260, doktora öğrencilerinin de 390 YTL kredi aldıklarını kaydetti. Çelik, "2006 yılında öğrencilere harç ve öğrenim kredileri ile burs olarak toplam 1 katrilyon 214 milyar lira ödeme yapılacaktır. Bu da 1 milyar dolara yakın bir kaynaktır" diye konuştu.
Öğrencilere verilen kredilere haciz konmasının artık söz konusu olmadığını kaydeden Çelik "Basında haciz haberleri çıkıyor. Bunlar gerçekle bağdaşmamaktadır" dedi.
Çelik, şöyle konuştu: "Bizim kredi borcunu takip ettiğimiz kişilerin hiçbiri, üniversite öğrencisi değildir. Onlar yıllar önce üniversitelerden ayrılmışlar, kendi işlerini kurmuşlar. Ben de öğrenciyken kredi aldım ve sonuna kadar da ödedim" Çelik, bir soru üzerine YURTKUR'un, öğrenim ve harç kredisi borçlularından alacaklarının, 800 milyon YTL'yi bulduğunu ifade etti.
Üniversiteyi bitirdikten sonra iş bulamayan gençlerin kredi borcunu geri ödemelerine, iş buluncaya kadar süre tanınmasına ilişkin TBMM'de bulunan tasarının yasalaşıp yasalaşmayacağının sorulması üzerine Çelik, Meclis'in gündeminin çok yoğun olduğunu ifade ederek, "Ancak bu, öyle veya böyle kanunlaşacak. Biz, öğrencilerin lehine, kredi alanların lehine süreyi uzatan bir düzenleme yapıyoruz" dedi.

BAY MUSTAFA ÖZALP EMLAK'TAN
Her Çeşit Emlak
Alım,Satım ve Kiralama Hizmetleri
Daire, Zeytinlik, Villa, Dükkan, Arsa, Arazi
TAPU TAKİP İŞLERİ YAPILIR
ACİL SATILIK ve KİRALIKLARINIZ İÇİN BİZİ ARAYINIZ

I. Kordon'da Asansörlü, Kaloriferli. Lüks Eşyalı SATILIK
120m2 Asansör ve Kaloriferli, I. Kordonda Satılık Daire
3 Ayrı Daireli Müstakil Ev (Bahçe İçinde)Yeni Devlet Hastanesi Altı
Eski Pazar Cad. 100 m2 Dükkan, Serçe Sokak 54 m2 2 dükkan
Eski Sahilde 3+1 110 m2 asansörölü, kombi kaloriferli daire
Bağ-Kur Sanayi Sitesinde 185 m2 çekme katlı, içindeki yeni atari makineleriyle satılık dükkan. Önünde 115 m2 Bahçeli
K.Kumla'da Ayazma Mevkii 6 Dönüm Zeytinlik

Yalova'da Termal Barajı'nın altında 408 m2 arsa - Çınarcık, Yalova 448.54 m2 arsa
Termal Barajı'nda 407.77 m2 arsa
Termal Girişinde 433.02 m2
Termal yolu Gülerce Villalarının altı 9880 m2 arsa
Umurbey'de 12 dönüm arazi ve Azot kavşağına 400 m2 uzaklıkta

Trafik, Kasko Dask, Acıbadem Sağlık ve Her Türlü Sigorta İşlemleri Yapılır.
ŞEKER SİGORTA
Macide ÖZALP
Tel:513 24 74 Fax: 514 10 21

'Gemlik Körfez' internette www.gemlikkorfezgazetesi.com adresini tıklayın

"Bebek dostu" hastaneler geliyor

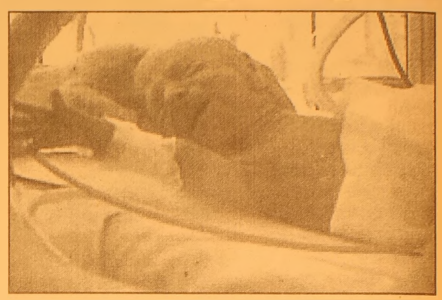

Sağlık Bakanlığı'nın, hastanelerin yeni doğan bebeklere karşı hassasiyetini artırmak için başlattığı "Bebek Dostu Hastaneler Projesi"nde büyük başarı elde edildi.
Türkiye'deki 900 devlet hastanesinden 425'i "bebek dostu" ilan edildi ve belgesini aldı.
Sağlık Bakanlığı'nca, bebek beslenmesinde anne sütünün teşvik edilmesi, hatalı anne sütü uygulamalarının önlenmesi, emzirmenin korunması, özendirilmesi ve desteklenmesine yönelik olarak başlatılan "Anne Sütünün Teşviki ve Bebek Dostu Hastaneler Programı" hedefe doğru emin adımlarla yürüyor.
Bakanlık, programın başlangıcından itibaren yapılan hizmetlerden daha fazlasını son 2 yılda gerçekleştirdi.
Bu çalışmalar sonucunda, 1991-2002 yılları arasında toplam 141 hastane "bebek dostu" ünvanını alırken, 2003-2005 arasında 284 hastanenin daha belge almasıyla rakam 425'e yükseldi.
"Bebek dostu" programı sayesinde 2005 yılında anne sütüyle beslenme oranları da yükseldi.
2003 Türkiye Nüfus ve Sağlık Araştırması sonuçlarına göre 6 ay sadece anne sütüyle beslenme oranı yüzde 1.3 iken bu oran 2005 yılında yüzde 20.8'e yükseldi. Bakanlık verilerine göre Türkiye'de her yıl yaklaşık 1.5 milyon bebek dünyaya geliyor. Toplam doğumların sadece yüzde 80'i hastanelerde gerçekleşirken, yüzde 20'lik kısım ise "ilkel" yöntemlerle yapılıyor.
Bu nedenle Sağlık Bakanlığı "Bilinçli Anne, Sağlıklı Bebek Projesi"ni hayata geçirdi. Bu projeyle annelerin hastaneden ayrılmadan kendilerinin ve bebeklerinin sağlığını ilgilendiren temel konularda bilgilendiriliyor.
Proje kapsamında bebeklerin dünyaya geldikleri ilk anlarda, ailelere bebeklerin sağlıklı gelişimine yönelik temel bakım ve sağlık bilgileri veriliyor. Bununla birlikte annelere "Bilinçli Anne ve Sağlıklı Bebek Rehberi" dağıtılıyor.
Bakanlık, projeyle 2005 yılının ilk altı ayında 571 bin anneye ulaşmayı başardı. 2006 yılında ise 1 milyon anneye ulaşılması hedefleniyor.
Öte yandan, Sağlık Bakanlığı tarafından başlatılan, "Demir Gibi Türkiye" kampanyası çerçevesinde bebeklere ücretsiz demir damlası dağılıyor. 2004 yılı Nisan ayından bugüne kadar 1.5 milyon bebeğe ücretsiz damla verildi. Yine Bakanlık, bebekleri D vitamini yetersizliğinden korumak (raşitizm hastalığı) ve kemik sağlığını geliştirmek amacıyla çalışmalarını sürdürüyor.
Bakanlık, bebeklere doğumdan itibaren 1 yıl süreyle ücretsiz D vitamini vermeye başladı. Programı başladığı 23 Mayıs 2005 tarihinden 2005 yılı sonuna kadar yaklaşık 500 bin bebeğe D vitamini dağıtıldı. Programla her yıl 1 milyon bebeğe D vitamini verilmesi amaçlanıyor.
Sağlık Bakanlığı verilerine göre, geçen yıla göre yüzde 10'un üzerinde artışla, gebe izleme sayısı 3 milyon 400 bine, bebek izleme sayısı ise 6 milyon 400 bine ulaştı. Türkiye'de her yıl dünyaya gelen 1 milyon 350 bin bebeğe, boğmaca, difteri, tetanos, kızamık, çocuk felci, verem ve Hepatit B hastalıklarına karşı aşı yapılıyor.
Ayrıca okul çağındaki çocuklara ilköğretimin 1. ve 8. sınıfında pekiştirme dozları uygulanarak, aşı ile elde edilen bağışıklığın ömür boyu devam etmesi hedefleniyor. Çocukluk çağında yapılan aşılarda, yurt genelinde yüzde 68 olan tam aşılı çocuk oranı, yüzde 90'a çıkarıldı.
İlçemizdeki Bursa Muammer Ağım Gemlik Devlet Hastanesi'de 'Bebek Dostu' hastane ünvanını almıştı.

Kredi kartında son söz Erdoğan'ın

Kredi Kartları Yasa Tasarısı'yla ilgili olarak AK Parti ve CHP arasında yapılan görüşmelerde, kredi kartları limitlerinin BDDK tarafından belirlenmesi ve daha önce sicil affına uğrayanların sicillerinin devlet ve özel bankalardan da silinmesine ilişkin 2 konu daha ele alındı.

CHP Adana Milletvekili Tacidar Seyhan, AK Parti Grup Başkanvekili Eyüp Fatsa'nın bu 2 öneriyi de Başbakan Erdoğan'a götüreceğini bildirdi.

CHP Grup Başkanvekili Haluk Koç, Sanayi ve Ticaret Komisyonu'nun CHP'li üyeleriyle birlikte yaptığı basın toplantısında, Kredi Kartları Yasa Tasarısı'yla ilgili son gelişmeler konusunda bilgi verdi. Koç, bu konuda AK Parti ile CHP arasında yoğun bir trafik yaşandığını, CHP olarak getirdikleri öneriler kabul edilmezse bu tasarıyı engelleyeceklerini ve tasarının bir ay boyunca TBMM'den geçirilemeyeceğini söylediklerini anlattı.

Koç, sivil toplum örgütleri ve tüketici derneklerinin kendilerine verdiği destekle AK Parti ile tasarıya eklenecek önergeler konusunda mutabakata vardıklarını söyledi. Koç, "HAMAS'tan kaçan Başbakan, CHP'den ve sivil toplum örgütlerinden kaçamadı. Başbakan yakalanmıştır. 'Bu değişiklikler olmazsa CHP direnecek' iddiamızdan dolayı, Başbakan geri adım atmak zorunda kalmıştır" diye konuştu

Koç'un ardından CHP Adana Milletvekili Tacidar Seyhan, tasarının 24. maddesinde yapılan değişikliğe göre, asgari ödeme tutarının ilk 6 ay yüzde 10, ondan sonra yüzde 20 olacağını bildirdi. Seyhan, akdi faizlerin belirlenmesinde de Merkez Bankası'nın yetkili kılındığını, Merkez Bankası'nın tüketici faizleri ve harcama faizlerini dikkate alarak, akdi faiz oranlarını belirleyeceğini söyledi.

Seyhan, daha önce sadece icraya düşenlerin birikmiş borçlarının yeniden yapılandırma kapsamına alındığını, AK Parti ile yaptıkları anlaşmayla borçlarından dolayı ilk ihtar çekilenlerin de bu kapsama alındığını bildirdi.

Yeniden yapılandırmada faiz oranının yüzde 18, taksit oranının 18 ay olacağını kaydeden Seyhan, AK Parti Grup Başkanvekili Eyüp Fatsa ile tasarının 2 maddesinde daha

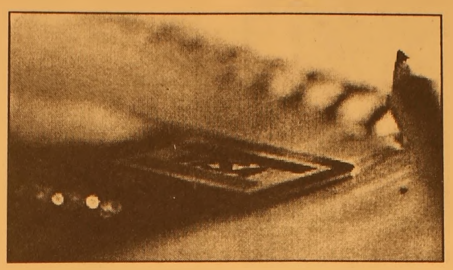

değişiklik yapılmasını görüştüklerini bildirdi.

Seyhan, CHP olarak kredi kartı limiti konusunda BDDK'nın belirleyici olmasını istediklerini bildirdi. Daha önce çektikleri krediler nedeniyle kara listeye alınan ve çıkarılan sicil affından yararlananların Merkez Bankası'ndaki sicillerinin silindiğini, ancak yasada diğer bankalar yazılmadığı için, bu kişilerin sicillerinin devlet bankalarıyla özel bankalardan silinmediğini belirten Seyhan, sicil affından yararlananların sicillerinin devlet ve özel bankalardan da silinmesini önerdiklerini söyledi.

Seyhan, AK Partş Grup Başkanvekili Fatsa'nın bu iki önerilerini de Başbakan Recep Tayyip Erdoğan'a götüreceğini açıkladı. CHP Grup Başkanvekili Koç, bir gazetecinin sorusunu yanıtlarken, BDDK'nın, Devlet Bakanı Kürşad Tüzmen'i "'Eximbank'tan EGS Dış Ticaret'e 64 trilyon lira usulsüz kredi verip Hazine'yi zarara uğratmakla" suçladığına ilişkin haberleri anımsatarak, "Bu, Başbakan Erdoğan'ın sırtındaki yolsuzluk küfesine, Maliye Bakanı Unakıtan'ın yanına, Bakan Tüzmen'in de oturduğunu gösteriyor. Başbakanın kendi küfesi zaten doluydu. Zaman geçtikçe bu küfede yük daha çok artacak. Eski ANAP yöneticilerinin 10-12 yılda yaptıkları yolsuzluk yükünü bu iktidar 3-3,5 yılda ortaya çıkarmakta büyük başarı göstermiştir" diye konuştu.

Devlet Bakanı Tüzmen'in mertçe çıkıp dokunulmazlığının kaldırılmasını istemesi gerektiğini söyleyen Koç, Tüzmen'in, "Kanımda devlet adamlığı geni var" şeklindeki açıklamasını da, "İnsanın genetik haritası çıkarıldı. Devlet adamlığı yapmakla ilgili bir gen keşfedilmemiştir" diyerek değerlendirdi.

Tüketici kredileri 30,6 milyar YTL'ye çıktı

Tüketici kredileri, 17 Şubat tarihi itibarıyla 288.3 milyon YTL artarak 30 milyar 578,5 milyon YTL'ye yükseldi.

Söz konusu krediler, 10 Şubat tarihi itibarıyla 30 milyar 290,2 milyon YTL düzeyinde idi.

Tüketici kredileri kapsamında konut kredileri 13 milyar 994,3 milyon YTL, taşıt kredileri yaklaşık 6 milyar 116,8 milyon YTL, diğer krediler 10 milyar 467,4 milyon YTL düzeyinde bulundu.

Bireysel kredi kartları 17 Şubat tarihi itibarıyla 17 milyar 200,5 milyon YTL'den yaklaşık 17 milyar 324 milyon YTL'ye çıktı.

Bireysel kredi kartlarının 6 milyar 221,8 milyon YTL'si taksitli, 11 milyar 69,8 milyon YTL'si taksitsiz kredi kartından oluştu.

Tüketici kredilerinin 8 milyar YTL'si kamu bankaları, 19,7 milyar YTL'si özel bankalar, 2,8 milyar YTL'si de yabancı bankaları içeriyor. Tasfiye olacak tüketici kredileri ve bireysel kredi kartları toplamı da, 1 hafta içinde 12,9 milyon YTL artarak 1 milyar 588,5 milyon YTL'ye çıktı.

Çiftçinin ürünü para etmiyor

Türkiye Ziraatçılar Derneği Genel Başkanı İbrahim Yetkin, tarım ürünlerinin istenilen fiyattan satılamaması nedeniyle eline düşük para geçen çiftçinin mutlu olmadığını, Yunanistan ve Fransız çiftçisi gibi üretmek ve onlara tanınan rekabet olanaklarının sağlanmasını istediklerini söyledi.

Konya'da bir programa katılan Türkiye Ziraatçılar Derneği Genel Başkanı İbrahim Yetkin, çiftçilerin durumlarıyla ilgili açıklamalarda bulundu. Konya'nın Türkiye'nin tahıl ambarı olduğunu hatırlatan Yetkin, "Ne Konya, ne de Türkiye'nin başka bölgelerindeki çiftçi mutlu değil. Tarım ürünleri para etmez hale geldi. Hububat ürünleri 2004 yılında 300 bin TL iken 2005 yılında 250 bin liraya, mısır da 2004'te 250-260 bin TL'ye satılırken, 2005 yılında 150-160 bin TL'ye kadar düştü. Bu durum, çiftçilerin maliyetli üretimi karşısında ucuza satışını ortaya koyuyor ve mutlu olmasını engelliyor. Türkiye yetiştirdiği ürünlerle kendi kendisine yetecek halde ama ithal edilen ve kaçak gelen ürünler buna engel oluyor." dedi.

BURSA HAKİMİYET VE KENT GAZETELERİNE İLAN ve REKLAM ALINIR

Her türlü alım-satım, eleman ilanlarınız ve reklamlarınız için bizi arayın

KÖRFEZ REKLAM

İstiklal Caddesi Bora Sokak No : 3/B GEMLİK
(Akbank aralığı Stüdyo Prestij yanı
Tel : (0.224) 513 96 83 Fax : 513 35 95

GRUP AİLE ÇAY BAHÇESİ

Cemiyetlere sandalye, masa, meşrubat, çerez temin edilir.

CEMİYET ORGANİZASYONU YAPILIR

Tel : (0.224) 513 06 70
GSM : (0.537) 491 31 30

KAYIP

298 SR MFAF 60600813 nolu Beko marka yazar kasa ruhsatım kaybolmuştur. Hükümsüzdür.
TURGUT ÜNVER

KAYIP

Gemlik Lisesi'nden almış olduğum tastiknamemi kaybettim. Hükümsüzdür.
Mehmet Ali SULHAN

Bebek odasında olması gerekenler

Bebeğiniz sizin ha yatınızın en önemli parçası haline gelecek çok önemli br canlı. Bu yüzden onun en sağlıklı ortamda büyümesine itina etmeli. İşte bebeğinizin odasını hazırlarken size yardımcı olabilecek küçük bir rehber... Elbette her anne baba için bebeği her şeyin en iyisini hak ediyor. Ancak sizin de diğer harcamalarınızı da düşünerek bebeğinizin odası için ayırdığınız bir bütçeniz var ve bu bütçeyi aşmamanız gerekiyor. Piyasada ki çeşit çeşit bebek odaları ve aksesuarlar arasından seçim yapmanızın kolay olmayacağını baştan kabullenin.

* Rahatlık ve emniyet bir bebeğin odasında olması gereken en önemli iki özelliktir.

* Bebeğiniz için seçtiğiniz oda çok önemli. Uzmanlara gore ideal bir bebek odasının 12-15 metrekare ve en az bir penceresinin olması gerekiyor. Çünkü içeri güneş girmeyen, hava değişimi olmayan bir oda bebeğinizin sağlığı için uygun değil.

* Eşyaya boğulmuş bir odada, bebeğin görüş, hareket ve oyun alanı kısıtlanır. Bol dantelli, fırfırlı, fiyonklu örtüler, sepetler şık ve gösterişli görünmesine rağmen kıvrımlar arasında toz oluşacağı ve sinek, böcek saklanabileceği için tercih edilmemelidir. Kolay yıkanıp ütülenebilen nevre sim takımları seçmek yerinde olacaktır.

* Bebeğinizin odasına halı koymamaya özen gösterin. Çünkü halı odadaki nemi emdiği için alerjik bünyeli bebekler için nefes almayı güçleştirebiliyor. Halı yerine kilim yerleştirirseniz daha sağlıklı olacaktır.

* Odayı boyamanız gerekiyorsa yağlı boya yerine çabuk kuruyan, koku bırakmayan ve bakteri barındırmayan su bazlı boyaları tercih edin. Pastel renklerin aksine kontrast yapan canlı tonlar bebeğin daha çok ilgisini çeker. Eğer duvarlar pastel tonda ise, canlı renklerdeki posterler ve bordürler odayı neşeli hale getirebilir.

* Odanın perdelerinin bebeğin çok erken saatlerde gün ışığı yüzünden uyanmaması için yeteri kadar kalın olmasına özen gösterin.

* Bebeğin odasındaki mobilyaların ağaçtan yapılmış olması sağlıklı bir seçimdir. Fakat toksik olmayan boyaların kullanıldığı mobilyaları tercih etmelisiniz. Mobilyalarda sivri çıkıntılar da olmamalıdır. Mobilya alırken boyutlarının bebeğe büyüdüğünde oyun alanı bırakacak şekil de olmasına dikkat etmelisiniz.

* Bebek odasına en güvenli ışıklandırma tavandan yapılır. Kolayca kordonları çekilecek ve devrilecek abajurlar tehlike oluşturur. Işığı ayarlanabilir bir düğme ile bebeğinizi çok parlak ışıktan koruyabilirsiniz.

* Karyola alırken; keskin, sivri kenarlı olmamasına, yatağın kenarlarının bebeğiniz büyüdüğünde yataktan atlamayacak kadar yüksek (en az 60 cm.), korkuluklardaki çubukların aralıklarının, bebeğin kolu veya bacağının sıkışmaması için 2.5 cm'den dar, bacaklarını dışarı sarkıtmaması için 6 cm'den geniş olmamasına

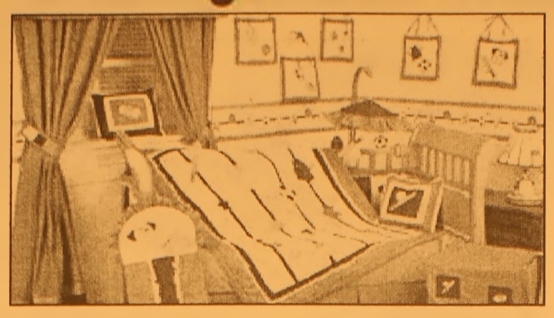

dikkat etmelisiniz.

* Bebeğinizin ağlama seslerini duyabilmek için odasına bebek telsizi koyabilirsiniz. Özellikle geceleri çok işinize yarayacaktır.

* Bebek yorganı çok ağır olmamalıdır. Daha önceden kullanılmış yorganları tercih etmeyin. Ayrıca makine de yıkanabilir olması, temizlik açısından avantaj sağlar.

Kapı pencere boyamak, genelde erkek işi olarak düşünülür. Merak etmeyin, bu işi erkeklere kaptırmayın, elinize boya fırçasını alın, kolları sıvayın fılan demiyeceğiz size. Ama, evinize biraz canlılık getirmek için veya sadece değişiklik olsun diye sizlerin hanım olarak yapabileceğiniz bir kaç tavsiyemiz var. Bunun için de eh, birazcık fırçaya filan ihtiyacınız olabilir belki.

Duvarlarınızı süsleyin

Oturma odanızın veya salonunuzun duvarlarını rengarenk yapraklarla canlandırmak isterseniz, bu projemiz size uygun düşecektir. Şekli hoşunuza giden büyüklü küçüklü bir kaç yaprak toplayın. Odanızın duvarlarına uygun düşecek renk tonlarında bir kaç renk küçük kutu duvar boyası edinin. Küçük bir fırça yardımı ile yaprakların alt taraflarını boyayın (damarları iyice belli olsun diye alt tarafı boyuyoruz). Daha sonra duvara, boyalı tarafı bastırarak yaprağın izinin iyice çıkmasını sağlayın. Göreceğiniz üzere, yaprakları baskı malzemesi olarak kullanıyoruz. Bundan sonrasında zevk size kalmış. İster bütün duvarınızı değişik renklerde ve değişik büyüklüklerde yapraklarla donatırsınız, ister tavana yakın kısımlarda veya pencere altı hizasında bordürler oluşturursunuz. Kolay gelsin.

Aynı işlemi çocuk odaları için de yapabilirsiniz. Çocuk odalarında başkaca kullanabileceğiniz bir yöntem de şablonla baskı yöntemi. Kağıda çocuğunuzun da hoşuna gidebilecek bazı şekiller çizin. Mesela yıldızlar, araba veya ev desenleri, harfler, rakamlar, ağaçlar, çiçekler, kız çocukları için kalpler... Şekillerinize detay vermenize gerek yok, zira sadece dış hatlar gerekli. Çizdiğiniz şekilleri kâğıttan keserek oyun. Şeklin kendisini değil de, oyulmuş kağıdı bant yardımı ile duvara yapıştırın. Eski bir bulaşık süngerini boyaya batırıp, duvara yapıştırdığınız oyuk kısma bastırarak, süngeri sürmeden boyayın. Veya fırça ile de boyayabilirsiniz. Yapıştırdığınız kağıdı duvardan çıkarın. Duvarın başka bir yerinde farklı bir boya kullanarak işlemi zevkiniz ölçüsünde devam ettirin.

ÇİZİYORUM

Barış Güler'in kaleminden 22 .02.2006

ŞİİR KÖŞESİ

D. Ali BAYDAR

Ne Dersin?

Ne kara günlere kaldık
Yurttaş buna sen ne dersin ?
Yüzlerce borçlara daldık
Yurttaş buna sen ne dersin?

Emeklisi, emeksizi
Kimseler hiç sormaz bizi
Söylersin dinlemez sözü
Kardaş buna sen ne dersin?

Ne yapalım fikir bozuk
Hortumcular atar kazık
Yazık bu millete yazık
Kardaş buna sen ne dersin?

Atatürk'e saldırırlar
Eserlerin kaldırırlar
Fikirlerin doldururlar
Atam, buna sen ne dersin?

Emekliler zor durumda
Bunlar yaşamak zorunda
Yalan var mı bu yorumda
Kardaş bana sen ne dersin?

Demir Ali kaldım naçar
Yazdıkça dertleri açar
Üzülme bu günler geçer
Yurttaş bana sen ne dersin?

ÜLKE SAVUNMASI ve MİLLETİN BÖLÜNMEZ BÜTÜNLÜĞÜ İÇİN EN GÜÇ KOŞULLAR ALTINDA CANLARINI ORTAYA KOYMAKTAN ÇEKİNMEYEN KAHRAMAN GAZİLERİMİZ İÇİN

TSK EL-ELE VAKFI

OYAKBANK Ankara T. Güneş Şb. 505 0 505 TL
Tel: 0.312 431 99 36 Faks: 431 07 36
web: www.elele.org.tr

BURSA HAKİMİYET VE KENT GAZETELERİNE İLAN ve REKLAM ALINIR

KÖRFEZ REKLAM

İstiklal Caddesi Bora Sokak No : 3/B GEMLİK
(Akbank aralığı Stüdyo Prestij yanı
Tel : (0.224) 513 96 83 Fax : 513 35 95

'Gemlik Körfez' internette
Gazetemizi
www.gemlikkorfezgazetesi.com
adresinden okuyabilirsiniz

Kabızlık sorununuz varsa okuyun

Kabızlık çoğu kez hekimler tarafından basit bir rahatsızlık gibi algılanıp ihmal edilir ancak bu rahatsızlığı çeken hastalar için ciddi bir sorun ve hatta yaşam düzenlerini bozabilecek bir problem haline gelebilir. Bazı vakalarda geçici ve kendi kendine halledilebilen bir sorun olan kabızlık bazı vakalarda ise gerek nedeni ve oluş biçimi, gerek sonuçları, gerekse de tedavisi yönünden deneyimli bir doktoru bile çok uğraştıracak kompleks bir rahatsızlık olabilir.
Genel Cerrahi Uzmanı Op. Dr. Bülent Koç, kabızlık sorununu yazdı.
Kabızlık toplumun %30'a varan kesimini ilgilendiren, özellikle kadınlarda, yaşlı insanlarda ve çocuklarda görülen bir rahatsızlıktır, genellikle kroniktir ve tüm yaşam boyu sürebilir.
Kabızlık kişilerin yaşam kalitesini derinden etkileyebilen, hatta depresyon, sinirlilik, anksiyeteye yol açabilen bir rahatsızlıktır. Ayrıca hemoroid, fissür, fistül gibi çok rahatsız edici hastalıklara da sebep olabilir
Kabızlık deyimi kişiden kişiye farklı anlamlar taşıyabilir, basitçe haftada 3 kereden az tuvalete gitmeyi kabızlık olarak kabul ediyoruz. Ayrıca defekasyon esnasında aşırı ıkınma, karında şişkinlik ve ağrı, kalın ve sert veya keçi pisliği gibi ufak ufak parçalar halinde büyük abdest yapma, yeterli boşalamama hissi, anüs bölgesinde tıka nıklık hissi, parmakla boşaltma ihtiyacı olması da diğer kabızlık bulgularıdır.
Kabızlık ek bir hastalık olmaksızın, yani sadece kalın barsağın çalışma bozukluğu nedeni ile olabileceği gibi, birçok başka hastalık nedeni ile oluşabilir.
Bu nedenleri şöyle sıralayabiliriz.
-Sindirim sistemi hastalıkları- barsak kanseri, iltahabi barsak hastalıkları, barsak yapışıklıkları, fıtık gibi...
-Yaşam şekli- Yetersiz sıvı ve lifli gıda almak, hareketsiz yaşam...
-Endokrin ve metobolik bozukluklar- Diabet, elektrolit bozukluğu yapan hastalıklar, hipotroidizm...
-Nörolojik hastalıklar- multipl skleroz, parkinson hastalığı, inme
-Bazı ilaçların kullanılması- antiasitler, antidepresanlar, antipsikotikler,demir hapları
-Psikolojik rahatsızlıklar- Depresyon, anksiyete, yeme bozuklukları, bulimia gibi...
-Kadınları etkileyen durumlar- gebelik yumurtalık kanseri gibi...
-Bazı barsak yumuşatıcı bitkisel ilaç ve çayların uzun süre kullanılması
-Makat bölgesi adelelerinin çalışma bozukluğu
Yeni oluşmuş kabızlık bazen barsak kanseri gibi ciddi hastalıkların habercisi de olabilir. Barsak alışkanlığında değişiklik olan, özellikle son zamanlarda oluşmuş kabızlığı olan kişiler eğer aşağıda belirteceğimiz bulguların bazıları da varsa vakit geçirmeden ileri tetkik ve tedavi için doktora başvurmalıdır. Bu bulgular:
İştahsızlık,
Kilo kaybı
Büyük abdesten kan gelmesi
Makat bölgesinde ağrı
Ateş, Karında kramplar,
Karın ağrısı
Ailede barsak kanseri ve iltahabi barsak hastalığı olmasıdır.
Kronik kabızlık sorunu ise bir çok hasta bitkisel ilaç ve çaylarla, bazen de doktor olmayan kişilerce tavsiye edilmiş ilaçlarla aşılmaya çalışılmaktadır.
Bu kişilerin bir doktor tarafından değerlendirilerek kabızlık nedeninin ortaya konması ve buna uygun yaşam ve yeme şekli düzenlenmesi, bazen bitkisel ve normal ilaçlar ile kabızlığın tedavi edilmesi gereklidir.
Bazı nadir durumlarda tıbbı tedaviye hiç cevap alınamayan hastalara son çare olarak cerrahi tedaviler de yapılabilmektedir.
Sonuç olarak kabızlık sorunu çeken kişilerin bu rahatsız edici durumdan kurtulmak ve daha kaliteli bir yaşam sürebilmek için kendilerini doğru yönlendirecek bir hekimden yardım almaları gerekmektedir.
Doktora başvurmadan önce kabızlık durumları ile ilgili bazı soruları önceden cevaplayarak hazırlıklı gitmek ve bu bilgileri de doğru olarak vermek doktorunuzun tanı ve tedavisine çok yardımcı olacaktır.
Bu soruları şöyle sıralayabiliriz:
-Ne kadar zamandır kabızlık sorunu yaşı yorsunuz?
-Kabızlık devamlı mı, aralıklarla mı oluşuyor?
-İki defekasyon arasındaki süre kaç gün?
-Stresli zamanlarda kabızlığınız artıyor mu?
-Gaita rengi, şekli, sertliği nasıl?
-Defekasyon esnasında anüs bölgesinde ağrı oluyor mu?
-Defekasyon esnasında veya sonrasında kanama oluyor mu?
-Karın ağrısı oluyor mu?
-Geçirilmiş ameliyatınız var mı? (özellikle karın ve bel ameliyatları)
-Geçirilmiş kaza ya da yaralanma var mı?
-Hangi ilaçları kullanıyorsunuz?
-Kahve, kola gibi içecekleri çok içiyor musunuz?
-Alkol alıyor musunuz, miktarı ne kadar?
-Sigara içiyor musunuz, miktarı ne kadar?
-Başka ne gibi yakınmalarınız mevcut?

Diyabet gözü vuruyor

Diyabet hastalığının, dönüşümsüz görme kayıplarına neden olduğu bildirildi.
Erciyes Üniversitesi Tıp Fakültesi Göz Hastalıkları Ana Bilim Dalı Başkanı Prof. Dr. Kuddusi Erkılıç, diyabet hastalığının damarlarda yol açtığı tahribat nedeniyle vücudun birçok organında olduğu gibi gözde de ciddi sağlık sorunlarına neden olduğunu belirtti.
Diyabet hastalığının gözde neden olduğu tahribatların tedavisinin her zaman mümkün olmadığını vurgulayan Prof. Dr. Erkılıç, şunları söyledi: "Diyabet hastalığı, gözdeki damarları tahrip ediyor. Şeker, ağ tabakayı veya sinir hücrelerinin bulunduğu retina tabakasını etkiliyor. Bu durumda diyabetik retinopati adı verilen hastalık ortaya çıkıyor. Göz dibinde kanama, ödem, yeni fakat dayanıklı olmayan yeni damar oluşumu ve ardından retina tabakasında ayrılmalar meydana geliyor. Bu durumda, tedavi edilmediğinde dönüşümsüz görme kayıpları ortaya çıkıyor. Diyabetin yol açtığı katarakt ameliyatla alınabiliyor, ama diğer rahatsızlıkların tedavisi çoğu zaman mümkün olmuyor."
Erkılıç, diyabet hastalığına yakalanan kişide göze bağlı sağlık sorunlarının mutlaka yaşanacağını, bu nedenle diyabet teşhisi konan hastaların mutlaka göz muayenesinden geçmesi gerektiğini vurguladı.
Diyabetin gözde neden olduğu tahribatın şeker seviyesi ile doğrudan ilişkili olduğunu hatırlatan Prof. Dr. Erkılıç, şeker seviyesinin kontrol altında tutulmasının gözdeki tahribatların şiddetini de azaltacağını sözlerine ekledi.

GEMLİK REHBERİ

GEREKLİ TELEFONLAR

İtfaiye	110
Polis İmdat	155
Jandarma İmdat	156
Jandarma K.	513 10 55
Polis Karakolu	513 18 79
Gar. Kom.	513 12 06

KAYMAKAMLIK

Kaymakamlık	513 10 51
C.Savcılığı	513 10 53
C.Savcı Yrd.	513 29 54
Emniyet Müd.	513 10 28

ULAŞIM

METRO	513 12 12
Aydın Turizm	513 20 77
Süzer Turizm	512 10 72
Kanberoğlu-Esadaş	514 45 49
Anıtur	514 47 71
Kamil Koç	513 35 71

HASTANELER

Devlet Hastanesi	513 92 00
SSK Hastanesi	513 23 29
Mer.Sağ.Ocağı	513 10 68
Tomokay Tomografi	513 65 29

TAKSİLER

Körfez Taksi	513 18 21
Çınar Taksi	513 24 67
Güven Taksi	513 32 40
Gemlik Taksi	513 23 24
Manastır Taksi	514 35 50

RESMİ DAİRELER

TEK Arıza	513 20 66
TEK İşletme	513 45 03
Statyum	514 00 95
Orm.Böl.Şef.	513 12 86
Milli Eğt. Md.	513 11 74
Halk Kütüphane	513 13 53
Askerlik Şb.	513 10 57
Karayolları	513 13 08
Liman Baş.	513 11 33
Mal Müd.	513 10 95
Nüfus Md.	513 37 42
Özel İd. Md.	513 15 07
Tapu Sicl. Müd.	513 14 14
Müftülük	513 13 64
Gümrük Md.	524 85 86
Tekel Md.	513 10 42
Ver. Dairesi Md.	513 10 92
İlçe Tarım Müd.	513 10 45
İlçe Seç. Md.	513 77 77
Halk Eğitim Müd.	513 18 46

BELEDİYE

Santral	513 45 21 -23
Başkanlık	513 45 20
Zabıta	513 24 32
Otobüs İşlet.	513 45 21-122
Su İşlet.	513 45 21 - 115
İtfaiye	513 23 25
Muhasebe Md.	513 45 21 -182
Yazı İşl. Md.	513 45 21 -111
Su Arıza	Yalnız 185

DENİZ OTOBÜSÜ

Bursa	256 77 84
Mudanya	544 30 60
Yenikapı	(212) 516 12 12
Yalova	(226) 811 13 23
İDO İmam Aslan Dinlenme Tes.	513 23 94

VAPUR - FERİBOT

Yalova	(226) 814 10 20
Topçular	(226) 363 43 19
Eskihisar	(262) 655 60 31

OTOBÜS

Şehirlerarası	261 54 00
Otobüs Terminali	(18 Hat)

TÜP DAĞITICILARI

Aygaz	513 12 95
Tekgaz	513 16 37
Ocakgaz	513 16 37
Ergaz	513 88 43
İpragaz	513 22 59
Habaşgaz	513 45 46
Yeni Likitgaz	513 65 00
BP Gaz	514 59 81
Bütünler Likitgaz	513 80 00
Akçagaz	514 88 70
Totalgaz	514 17 00
AKCAN PETROL	513 10 79
YERLİYURTLAR PETROL	513 30 33
TUNCAY OTO GAZ	513 14 25

NÖBETÇİ ECZANE

24 ŞUBAT 2006 CUMA
VEZİROĞLU ECZANESİ
E. Dinçer Mh. Irmak Sok.
No : 25 Tel : 513 03 75
GEMLİK

GEMLİK'İN İLK GÜNLÜK GAZETESİ
Körfez
GÜNLÜK SİYASİ GAZETE

YEREL SURELİ YAYIN
YIL : 33 SAYI : 2368
FİYATI : 0.25 YTL. (KDV Dahil)
Sahibi : Kadri GÜLER
Sorumlu Yazı İşleri Müdürü : Serap GÜLER
Haber Müdürü : Seyfettin ŞEKERSÖZ
İstiklal Cad. Bora Sok. No:3/B
Tel : 513 96 83 Fax : 513 35 95 GEMLİK
Yönetim ve Basım Yeri : KÖRFEZ OFSET
Matbaacılık-Yayıncılık-Reklamcılık Tesisi
İstiklal Cad. Bora Sok. No:3/B GEMLİK
(Dini bayram Günleri ve Pazar günleri yayınlanmaz)

ARSLAN TİCARET

İNŞAAT MALZEMELERİ PAZ. TAH. TİC

BURSA BETON
Sanayi ve Tic. A.Ş.

YETKİLİ BAYİİ

- Demir
- Kireç
- Çimento
- Tugla
- Kiremit
- Beyaz Çimento
- Kum ve Çakıl

Hazır Beton Bayiliği ile
Siz Sayın Müşterilerimizin Hizmetinizdeyiz.

İsmail ARSLAN

Ilıca Cad. No: 49 / A
Gemlik / BURSA

Tel.: (0.224) 513 20 65
Fax: (0.224) 513 49 02

Dağ Kros Dünya Şampiyonası Bursa'da yapılacak

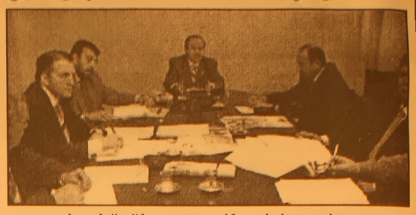

22. Uluslararası Dağ Kros Dünya Şampiyonası 7-11 Eylül 2006 tarihleri arasında Bursa'da yapılacak.

Bursa Büyükşehir Belediyesi Genel Sekreter Yardımcısı ve Belediyespor Kulübü Başkanlığının yanı sıra Türkiye Atletizm Federasyonu Yönetim Kurulu Üyesi Muammer Subaşı, Bursa'nın dağ kros dünya şampiyonası ile uluslararası bir organizasyona daha ev sahipliğini yapacağını söyledi.

Türkiye Atletizm Federasyonu Başkanı Mehmet Terzi, yönetim kurulu üyeleriyle birlikte Subaşı başkanlığında Büyükşehir Belediyesi'nde bir araya gelerek, 7-11 Eylül 2006 tarihlerinde Bursa'da düzenlenecek Dağ Kros Dünya Şampiyonası hazırlıklarını ele aldılar.

Dağ Kros Dünya Şampiyonası'nın Bursa'nın ve Uludağ'ın tanıtımı açısından büyük bir fırsat olduğunu belirten Subaşı, "Bursa, son olarak Dünya Sağlıklı Kentler Birliği ile 98 ülkeden, 200'ün üzerinde kentin yöneticisine ev sahipliği yaptı. Bu organizasyona da 40 ülkeden yaklaşık 600 sporcu katılacak. Bursa olarak bu tür organizasyonlara hazırlıklıyız. Konuklarımızı Türk misafirperverliğinde ağırlayarak, organizasyonu başarıyla gerçekleştireceğimizden kuşkumuz yok" dedi. Subaşı, Uluslararası Dağ Kros Dünya Şampiyonası'nın 4 ayrı kategoride yapılacağını, etkinlik kapsamında Dünya Dağ Yarışları Birliği'nin Genel Kurulu'nun da Uludağ'da gerçekleştirileceğini bildirdi.

Türkiye Atletizm Federasyonu Başkanı Mehmet Terzi de, Dünya Dağ Koşucuları Başkanı Danny Hughes'in geçen aylarda yaptığı ziyarette, Uludağ'ın koşu sporunun yanı sıra her türlü dağ sporunun yapılacağı dünyadaki ender bölgelerden biri olduğunu dile getirdiğini vurgulayarak, "Bursa'nın bu organizasyonu başarıyla atlatacağına inanıyorum. Organizasyona destek veren Bursa Büyükşehir Belediyesi'ne de şükran borçluyuz" diye konuştu.

KSK MÜHENDİSLİK LTD. ŞTİ.
Sebahattin DOKSANBİR

Buderus

ISISAN

AKILLI ISITMA SİSTEMLERİ
YETKİLİ BAYİİ

DOĞALGAZ
KOMBİ
KAZAN
KALORİFER TESİSATI
KLİMA
HAVALANDIRMA
SIHHİ TESİSAT TAAHHÜT

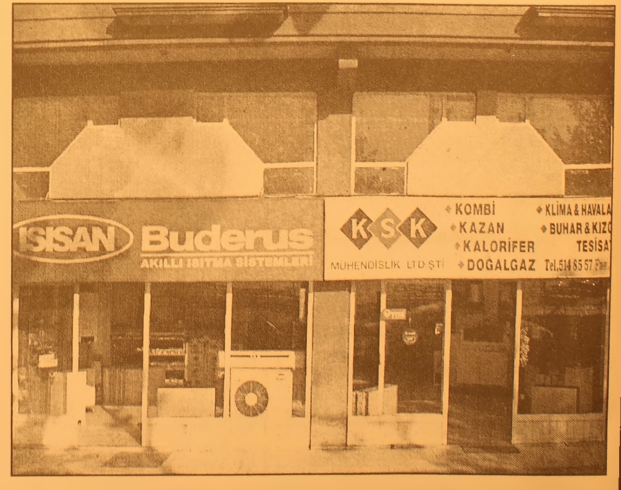

DOĞALGAZ
BİZİM İŞİMİZ

Merkez: Gazcılar Cad. No:27 BURSA
Tel: (0.224) 220 61 53 Fax: 225 30 74
Şb: İstiklal Cad. Baytaş Körfez Sitesi
Blok 2 No:42 GEMLİK
Tel: (0.224) 514 85 57 Fax: 514 85 58

'Gemlik Körfez' internette → www.gemlikkorfezgazetesi.com adresini tıklayın

SSK ve Bağ-Kur borçları yeniden yapılandırılıyor

Bağ-Kur'da borç miktarına bakılmaksızın tüm borçlara, SSK'da ise borç aslı 100 bin YTL ve altında olanlar için asıl borçlarına (herhangi bir gecikme faizi veya cezası olmayan miktar) 1998 sonuna kadar mevcut gecikme cezası, 1999'dan başvuru tarihine kadar ise gecikme cezası yerine daha düşük olan enflasyon (TEFE ve ÜFE) oranı uygulanacak. *Haberi sayfa 7'de*

GEMLİK'İN İLK GÜNLÜK GAZETESİ

GEMLİK Körfez

TARAFSIZ SİYASİ GAZETE

25 Şubat 2006 Cumartesi info@gemlikkorfezgazetesi.com 25 YKr. (250.000 TL.)

Nüfus kimliğini kaybedene ceza

Nüfus Hizmetleri Kanunu Tasarısı, TBMM Başkanlığı'na sunuldu. Yeni tasarıya göre din hanesi boş bıra kılıyor. Yanlış bilgi verene 500 YTL ceza geliyor. Nüfus cüzdanlarına, kanunla öngörülenlerin dışında kayıt ve işaret konulamayacak. Nüfus cüzdanları hiçbir kişi, kurum tarafından alıkonulamayacak. *8'de*

İlçenin ana caddelerinde bulunan park yasağına aldıran olmayınca vatandaş sıkıntı çekiyor

Trafik yasaklarına aldıran yok

Gemlik'te yoğunlaşan trafik sorunları bitmiyor. İstiklal Caddesi'nde park yasağı bulunan lehvaların altına park eden araçlarla mücadele sürerken her gün yüzlerce kişiye ceza kesiliyor. Yaya kaldırımlarına araçlarıı parkedil mesi ise vatandaşların yürüyüşünü engelliyor.

Seyfettin ŞEKERSÖZ'ün haberi sayfa 3'de

Güne Bakış

Kadri GÜLER
kadri_guler@hotmail.com

Su paraları

Büyükşehir'e girmek girmemek konusunda toplum ikiye bölünmüşken, TBMM'de çıkarılan yasa ile Gemlik'de Bursa Büyükşehir sınırlarına alındı.

Büyükşehir sınırlarına alınan ilçelerin su, kanalizasyon, itfaiye, ulaşım gibi hizmetleri de Büyükşehir'e bağlanıyor.

Gemlik'te de bu yapılanma gerçekleşti ve 2005 yılı başından itibaren Gemlik Belediyesi'ndeki birçok görevli Büyükşehir kadrosuna aktarıldı.

Su ve kanalizasyon hizmetlerinin de Büyükşehir'e bağlanması nedeniyle, Bursa Su ve Kanalizasyon İdaresi (BUSKİ) ilçe mizde görev yapmaya başladı.

Su fiyatları daha önce ilçe Belediye Meclisi'nce belirlenir ve uygulanırdı.

Mehmet Turgut'un Belediye Başkanlığı yaptığı dönemde, Bursa ilçeleri içinde en ucuz suyu Gemlikliler kullandı.

Belediye Meclisi'ne zam istemiyle gelen Başkanın istemi sürekli mecliste geri itildi.

BUSKİ, 2006 bütçesinde su fiyatını 1.5 YTL'nin üzerinde uygulayınca, önceleri bir konuta gelen su tüketim ücreti herşey dahil 25 milyon lira iken, şimdi 80 YTL gelince kıyamet kopmaya başladı.

Dün, büromuza gelen vatandaşlar ile telefonların sayısı azımsanmayacak kadardı.

İşyerimize gelen su ücreti 172 YTL.

Burası matbaa ve gazete bürosu.

Hamam değil.

Vatandaşların imza toplayarak haklarını aramak için kampanya başlattığını duyduk.

BUSKİ bu konuda insaflı olmalı. En azından kademeli olarak bu fiyatları arttırmalıydı.

Su fiyatları el yakıyor.

Bu yangın söndürülmeli.

Güpegündüz hırsızlık

Gezici hırsızlar Orhangazi'den sonra Gemlik'te de bir fotoğrafçıyı soydular

Dün sabah meydana gelen olayda Ahmet Dural Meydanı'nda bulunan Foto Güneş bir grup profesyonel hırsız tarafından soyuldu.

Güpegündüz meydana gelen hırsızlık olayının şöyle geliştiği bildirildi

Saat 10.oo sıralarında dört kişi foto Güneş'e gelerek çalışanı oyalarken, işyerinin profes yonel fotoğraf makinasını çaldılar. Dört kafadar hırsızın işyerinden çıktıktan sonra makinanın çalındığı anlaşılınca durum polise bildirildi.

Eşgalleri belirlenen hırsızların aranmasına başlandı. Bu arada işyerinde bulunan kameradan hırsızların görüntülerinin çekildiği ve fotoğraflarının polise verildiği bildirildi.

ORHANGAZİ DE DE ÇALMIŞLAR

Dün sabah aynı şahısların Orhangazi de de aynı yöntemle bir fotografçıdan iş yerinin fotoğraf makinasını çaldığı belirlendi. Hırsızlık olayının ortaya çıkmasından sonra Gemlikli meslekdaşlarının uyarılmasına karşın, dört kafadar hırsızın eylemlerini gerçekleştirdikleri saptandı. Gezdikleri ilçelerde fotograf makinası çalan hırsızların eşgalinin belirlendiğini söyleyen güvenlik görevlileri, şahısların kimliklerinin saptanması için çalışmalara başladığını söylediler.

Buluşma

Gürhan ÇETİNKAYA

Aydınlanma

Atatürk uygarlığı işaret ederken batıyı göstermedi..

Atatürk "aydınlanma çağına" dikkat çekti..

Ve aydınlanmaya ulaşmanın yolunu da bilimle kesiştirdi.

Öyle bazılarının dediği gibi batıyı hiçbir zaman örnek almadı.

Akıl var izan var..

Emperyalizme karşı Ulusal Kurtuluş Savaşı veren bir komutan, bir düşünce adamı hiç batıyı örnek alır mı ?

Böyle bir düşünce ne duyguya sığar ne mantığa..

Sığmazda...

Dar beyinli,örümcek kafalı bir güruh Atatürk'ü toplum önünde küçük düşürmek için böyle bir iddiayı ortaya atıyor.

Ama bu iddia aydınlanma felsefesinin akıl süzgecinden geçemiyor...

Aydınlanma..

Akıl çağı olarak da tanımlanan önemli bir kavram.

Öyle ampulle falan olacak gibi değil.

Kafanın içini aydınlatmayı gerektiren bir durum.

Aydınlanma çok geniş bir çerçeveyi içeri yor. Hatta çerçevenin de dışına çıkıyor. Çünkü aydınlanmayı bir çerçeve içine almak yanlış ve anlamsız.

Aydınlanma bilimle oluyor.

Ama önce insanın hurafelerden,batıl önyargılardan eskimiş geleneklerinden ve inançlırından bağımsız olarak düşünmesini sağlamak gerekiyor.

Çünkü Aydınlanmanın amacı bireysel alanda: aklını kullanma cesareti gösterme,aklın özgür ve bağımsız düşünebilmesi ve bireyin bilgi, beceri ve davranış kazanmasıdır.

Aydınlanmış birey ancak aydınlanmış bir hukuk devletinde, yani aydınlanmış yönetici ve toplumsal uzlaşımla elde edilmiş hukuk düzeninde gerçek anlamını bulur.

Bu nedenle dinsel devletler yerini akıl devletlerine bırakmalıdır.

Çünkü aydınlanma ancak insanların kendilerini birey yapmalarıyla gerçekleşir.

Devletin de görevi, aydın insanın oluşması için gerekli tüm kamusal, kurumsal, bilimsel, eğitimsel yapıyı oluşturmaktır.

Türkiye'de ise toplumsal gelişmenin önünü açacak aydınlanma hareketleri Kurtuluş Savaşı'nın sona ermesiyle başlamıştır.

Uludağ Üniversitesi Sosyoloji Bölüm Başkanı Prof.Dr. Fügen Berkay durumun fotoğrafını şu yaklaşımıyla net olarak çekiyor:

"Türk Aydınlanması, Kurtuluş Savaşı'nı başarmış bir ulusun modernite temelinde tabandan tavana yenilenmesini ,hem ekonomik ve hem de sosyal bağlamdaki atılımlarıyla güçlenmesini ve yapılanmasını sağlayacak sosyal bir projedir."

Bu süreç 1923'te başlamıştır.

Hala da sürmektedir.

Dönem dönem önü tıkanmak istenmiştir.

Hatta tıkanmıştır da.

Ancak bilimle doldurulmuş, akılla biçimlendirilmiş aydınlanma ışığının önünde hiçbir engel duramamıştır.

Duramayacaktır da..

Çünkü yaşam sonsuzluğa akan bir durumdur..

Ve sürekli aydınlık olmalıdır.

İnsanın doğasında yalınlık vardır...

İçtenlik vardır..

Özgürlük vardır..

Eşitlik vardır...

Laiklik vardır..

Bin kişiye aşure dağıttılar

Seyfettin ŞEKERSÖZ

Küçük Kumla Kültür ve Sosyal Yardımlaşma Derneği üyeleri geleneksel hale getirdikleri Aşure gününde bin kişiye aşure dağıttılar. Kumla Denizden Canlı Balık Restaurant personeli tarafından hazırlanan Aşure ve lokumlar dernek üyeleri tarafından kendi elleriyle dağıtıldı. Dernek Başkanı Saime Aktürk, geleneksel hale dönüştürdükleri Aşure gününde 1000 kişiye hazırlanan kaseler içinde Aşure ve lokum dağıtarak Muharrem ayının geleneğini sürdürdüler. Dernek Başkanı Aktürk, İlköğretim okulunda okuyan 10 öğrencinin okulların açılmasıyla birlikte tüm eğitim ve giyim masraflarını üstlenerek onlara burs verdiklerini belirterek ayrıca ihtiyacı olan bazı ailelerin de günlük yiyeceklerini karşılamakta olduklarını söyledi. Yapılan tüm etkinliklerde dernek üyelerinin büyük özveriyle çalışarak hizmet verdiklerinin altını çizen Aktürk, düzenledikleri kermes, gezi gibi etkinliklerinin yanı sıra bazı hayırsever vatandaşların da derneğe bağış yaparak katkıda bulunduklarını söyledi. Yaptıkları tüm çalışmaların halka hizmet amacıyla sürdürüldüğünü söyleyen Aktürk, Küçük Kumla Kültür ve Sosyal Yardımlaşma Derneği'nin yardım amaçlı kurulduğunu ve bağış beklediklerini bildirerek, *"Dernek üyelerimiz tüm etkinliklerde kendileri çalışarak hizmet vermekteler, bir çok sosyal faaliyete imza atan derneğimiz bundan sonra da yardım amaçlı çalışmalarını sürdürecektir"* dedi.

Küçük Kumla Kültür ve Sosyal Yardımlaşma Derneği üyeleri aşure ve lokum dağıttılar

TURAN TRAFİK
ADNAN TURAN
Her türlü araç devir
Yeni kayıt, Plaka,
Ruhsat, Fenni muayene
Sigorta işlemleri yapılır.
Adres: Gürle İş Merkezi
Kat: 1 No: 66 - GEMLİK
Tel : (0.224) 514 62 02
GSM: (0.537) 933 25 26

BURSA HAKİMİYET VE
KENT GAZETELERİNE
İLAN ve REKLAM ALINIR
KÖRFEZ REKLAM
İstiklal Caddesi Bora Sokak No : 3/B GEMLİK
(Akbank aralığı Stüdyo Prestij yanı
Tel : (0.224) 513 96 83 Fax : 513 35 95

İlçenin ana caddelerinde bulunan park yasağına aldıran olmayınca vatandaş sıkıntı çekiyor

Trafik yasaklarına aldıran yok

Gemlik'te yoğunlaşan trafik sorunları bitmiyor. İstiklal Caddesi'nde park yasağı bulunan lehvaların altına park eden araçlarla mücadele sürerken her gün yüzlerce kişiye ceza kesiliyor. Yaya kaldırımların üzerine park eden araçlar ise vatandaşların yürüyüşünü engelliyor.

Seyfettin ŞEKERSÖZ

Gemlik'in trafik açısından en çok sıkıntı yaşanan İstiklal Caddesi'nde yasak tabelalarına aldırış eden yok. Özellikle banka ve otobüs durakları önünde yaşanan sıkıntıda yasaklara uymayan sürücülere cezalar yağıyor. Araçlarını yasak levhalarının tam önüne park eden sürücüler trafik ekiplerinden ceza yemelerine karşın aldırış etmiyorlar. Trafiğin en sıkıntılı olduğu zamanlarda araçlarını park edilmez levhaları ile otobüs duraklarının önüne park eden sürücülerin yasaklara uymamaları ise kaldırımlardan geçen vatandaşları zora sokuyor. Kaldırım kenarlarında bulunan iş yerlerindeki onarımlar nedeniyle, yarısı kapanan kaldırımlardan geçemeyen vatandaşlar, park eden araçların çevresinden dolaşarak caddeye çıkmak zorunda kalıyorlar. Gündüz saat 19.00 dan önce İstiklal Caddesi'nde büyük tonajlı araçların mal indirme ve alma yasağı bulunmasına karşın, kurallara uymayan araç sürücüleri kaldırımları işgal etmeyi sürdürüyorlar.

İstiklal Caddesi'nde ... trafik yasaklarına ... ceza kesiliyor.

Yasaklara uymayan sürücüler ... kaldırımdan ... zorlanıyorlar

Balıkpazarı'nda yaralama

Yaşları küçük olan iki çocuk, tabancayla arkadaşını ayağından vurdu

Seyfettin ŞEKERSOZ

Önceki akşam meydana gelen olayda Melih S. adlı kişi ayaklarından tabanca ile yaralandı. Edinilen bilgiye göre, olay Balıkpazarı Cami aralığında meydana geldi. Olayda M.A. ve Ç.D. isimli yaşları küçük iki kişi Melih S. (20) ile tartıştılar. Daha önce birlikte gezdikleri belirtilen M.A.(17) Ç.D.(16) aralarında tartışma çıkan sonucunda M.A.üzerinde taşıdığı silahla Melih S.'yi iki ayağından birer kurşunla yara ladı. Olaydan sonra göz altına alınan küçük çocuklar, sorgularının ardından çıkarıldıkları mahkeme tarafından M.A. tutuklanarak cezaevine gönderildi.

Vicdanca

Vicdan Kayır TOPAKTAŞ

Kara gözlerinde ' Katil Amerika!'

Savaş ve Barış adında iki kuzenim var.

Dün Berlin'den gelen iletisinde anneleri Nehir'e; "Keşke küçük oğlana 'Savaş' adını koymasaydım? "diyor.

Barış'ın anası Nehire, ikinci oğlu doğduğunda hiç düşünmeden 'Savaş' adını takmıştı...

İyi de, savaşın ve barışın cinsiyeti var mıdır? Niye kız doğunca 'Barış', 'Savaş' adları konmaz, onu da anlamam... Bence şu anda doğan tüm bebeklere 'Barış' adı konulmalı... Barış adında çocuğu olan da, 'Savaş' koymalı gelen kardeşe... Erkek-dişi meselesine bakmadan...Bir ülke bağımsızlığı için savaşır... Barış için savaşır!..

Savaş'ın cinsiyeti erkektir, nedense!..

Tarihin yaprakları erkek savaşlarıyla doludur!.. Savaşta en derin yarayı analar, kadınlar, çocuklar alır...

21. Yüzyılda da ABD postalları işbaşında!..

Erkek savaşında emperyalizmin babası ABD'nin, 'demokrasi adına IRAK katliamı...

Adına, 'Demokrasi' de...

Tümcen, 'Demokrasi getireceğim' olsun...

Dünya'daki Künyen de KATİL AMERİKA!..

Bugünlerde sanal havuzda geziyor; Katliamerika'nın Irak'taki katlidemokrasi fotoğrafları... Düzenlenen oturumlarda Irak'a demokrasi yerine savaş getiren Katliamerika adına Vicdan Jürisi oluşturuluyor...

Aşağıda linki vereceğim... Vicdan Jürisi olun her biriniz!.. Öyle fotoğraflar ki... Bir tarafta ABD askerlerinin acıları... Diğer tarafta tarihin belleğinin arşivinde kalması gereken Katliamerika savaşı Siyah perde açılıyor;

ABD askerlerinin postallarından oluşan mezarlık... Postalların üzerinde asker künyeleri... Paralı askerlerin künyesine bakılsa, bir tanesi ABD'li çıkmaz ya...

Ve postalların yanı başında çekilen aile fotoğraflarının fotoğrafları...

Postalların içinde kaybolan bir yakının görüntüsünde iniltisini duyarsınız, 'vicdanınızdaki jüri'ye sorarsanız!..Postal görüntülerinin ardından bir not; 2.153 sayılan Amerikalı asker ölmüş... Tabanları delik, çamurlu, derisinin rengi kaybolmuş bir ayakkabı...

Arap harfleriyle yazılı mezar taşlarında 'ülkesi' için savaşan askerlerin mezarlık görüntüsü.. Künyesiz askerler!...

Ve hemen bir not; 100 bin sayılan Iraklı asker ölmüş... Savaşın görüntülerinde ağlayan, bağıran, inleyen analar, babalar.... Ölü çocuğunu kucağından bırakmayan bir baba...

"BU SAVAŞI BİTİRECEĞİZ" sözleri yansıyor; siyah perdeye-ekrana-...

Karagözlü bir kız çocuğu...

Gözbebeğindeki yaş birikmiş akmıyor...

Karagözlerden akmayan yaş!

Kara saçlı, kara gözlü kız çocuğu ağlıyor? Gözyaşları gözbebeğinde donmuş!..

Yazılı fotoğraflar bunlar... Çocukların gözbebeklerinin donduğu anlar...

Dünyanın dev ülkesi, çocuklara o cicili bicili bisküvi, çikolata, CocaCola gibi yiyecek ve içeceklerin sunan, o cüce ülkeyi tanıdı çocuklar!.. Dev ülkenin cüceleştiği anlar, kara gözbebeğinde...Kim söylemişti, anımsamıyor, ABD'li bir sanayicinin işçisi için söylediği bir söz, "Vurdun mu, gözbebeğine vuracaksın"... Bebeklerin gözyaşları donar mı? Bebeklerin, çocukların gözbebeklerinde biriken yaşlarda KATİL AMERİKA!.. VAR....

"Başka ölüm yok başka dolarda yok" sözleri dökülüyor bu kez siyah perdeye!

-Irak katliamı bitmeli... Iraklılar kendi geleceğini kendi kurmalı...

-ABD orduusunun şiddeti altında daha kaç tane ölüm bekleniyor...

Yazar dostum Kenan Sinanoğlu'na iletilen 'Amerika Usulü Demokrasi' başlıklı iletide şöyle deniyor;

- Amerika, Irak'a demokrasiyi böyle götürdü. Dün Vietnam'da ne yaptıysa, bugün Irak'ta on kat kanlı demokrasi örneği sergiliyor. Amerika sevdalıları bunları biliyor mu acaba?

Servis ve kargo araçlarına sınırlama getirildi

UKOME Kurulu, trafiğin yoğun olduğu ana arterlerde trafik akışına olumsuz etki eden kargo dağıtım araçları ile servis araçlarının şehir içine giriş ve çıkış saatlerine sınırlandırma getirdi. Büyükşehir Belediyesi Ulaşım Koordinasyon Merkezi (UKOME) Devlet Çevre Yolu'nun açılmasından sonra izin belgesi olmayan kamyon ve TIR gibi ağır tonajlı araçların sabah 07.00-10.00 ile akşam 16.00-19.00 saatleri arasında şehir içine girişini yasaklamasının ardından izin belgesi olan nakliye araçlarına da sınırlama getirdi. UKOME Kurulu, trafiğin yoğun olduğu ana arterlerde trafik akımına olumsuz etki eden kargo dağıtım araçları ve servis araçlarının da şehir içine giriş-çıkış saatlerine sınırlandırma getirdi. Alınan karara göre, Atatürk Caddesi, Cumhuriyet Caddesi, Altıparmak Caddesi, İnönü Caddesi, Celal Bayar Caddesi, Uluyol, Fevzi Çakmak Caddesi, Kıbrıs Şehitleri Caddesi, Santral Garaj ve Çekirge Caddeleri'nde zorunlu olarak yasaklanan caddelere girecek kargo dağıtım araçlarının yük indirme ve bindirme işlemlerinin 09.00-11.00 saatleri arasında yapmalarına; saat 11.00-15:00 saatleri arasında transit geçiş yapmalarına; 15:00-20:00 saatleri arasında girişleri yasaklandı. Azami yüklü ağırlığı 3 bin 500 kg ile 17 bin kg dahili olanlara trafiğin çok yoğun olduğu 06.00-10.00 ile 16.00-20.00 saatleri arasında kesinlikle şehir içine giremeyecek. Araçlar diğer saatlerde Bursa Büyükşehir Belediyesi Zabıta Müdürlüğü'nden alacakları izin belgesiyle şehir içinde yükleme ve boşaltma yapabilecekler. Azami yük ağırlığı 17 bin kg'dan fazla olan kamyonlara, TIR'larda olduğu gibi gündüz saatlerinde şehir içine girişlerine kesinlikle izin verilmeyip, zorunlu yükleme ve boşaltma işlemleri için 22.00-06.00 saatleri arasında şehir içine giriş yapmalarına müsaade edilecek. Kamyon ve kamyonetlerin saat 07.00 ile 08.30 saatleri arası ise izin belgeleri olsa dahi bahse konu güzergahlara girişleri yasaklandı. Yük nakli yapan en fazla 3 bin 500 kg haiz olan araçlar Zabıta Müdürlüğü'nden alacakları izin belgesi ile bu güzergahları kullanabilecekler. Azami yüklü ağırlığı bin 500 kg'den az olan tüm kamyonetler sürücünün trafik kurallarına uyması, görevli trafik ekiplerinin tembih ve ikazlarına riayet etmeleri kaydıyla her türlü kısıtlama ve yasaklamamanın dışında tutulacaklar ve bu araçlardan şehir içine giriş izin belgesi aranmayacak. Sanayi Bölgeleri ile ilişkili ağır taşıtlar yükleme - boşaltma işlemlerini tamamladıktan sonra, şehir içerisine girmeden geri dönecekler. Sanayi bölgeleri ile ilişkili araçlar, İzmir Yolu'nda Çalı Köprülü Kavşağı, Ankara Yolunda Otosansit Kavşağı, Yalova Yolu'nda Terminal Köprülü Kavşağı ve Mudanya Yolu'nda Emek Besaş Kavşağı'na kadar giriş yapabilecekler ve tekrar Çevre Yolu'na geri dönecekler.

Trafo binasında yanarak öldü

Kimliği henüz belirlenemeyen bir genç, girdiği trafo binasında elektrik akımına kapılınca yanarak can verdi. Emniyet Müdürlüğü'nden alınan bilgiye göre, olay, önceki gece 01.00 sıralarında Bursa Sırameşeler'deki kullanılmayan eski parti binasında meydana geldi. "155 Polis İmdat" hattını arayan bir kişi, Sırameşeler Caddesi'nde bulunan boş binada ceset gördüğünü bildirdi. İhbar üzerine olay yerine giden polis ekipleri, binadaki elektrik trafosunun içinde kimliği henüz belirlenemeyen bir kişiye ait yanmış cesetle karşılaştı. Üzerinden kimlik belgesi çıkmayan ceset, Cumhuriyet Savcısı'nın talimatı doğrultusunda otopsi yapılmak üzere Adli Tıp Kurumu morguna kaldırıldı. Olayla ilgili soruşturma sürdürülüyor.

NEW HOLLAND

GÖZÜNÜZ AYDIN!

ÜNVER TRAKTÖR'den

5 YIL VADELİ SATIŞLAR 0 FAİZLİ

KAMPANYALAR DEVAM ETMEKTEDİR.

GELİN GÖRÜŞELİM.

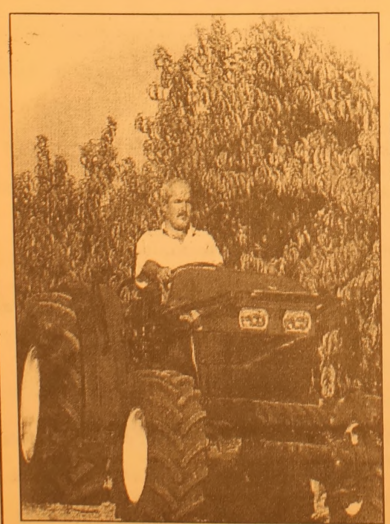

NEW HOLLAND

ÜNVER TRAKTÖR
NEW HOLLAND TRAKMAK
GEMLİK /ORHANGAZİ BAYİİ

İbrahim Önal Cd. No:26
ORHANGAZİ / BURSA
Tel : (0.224) 573 27 77
GSM : (0.532) 312 22 39

Merinos Projesi'nin ihalesi sonuçlandı

Bursa Büyükşehir Belediyesi'nin Cumhuriyet dönemi-nin ilk sanayi yapılarından birisi olma özelliğine sahip Sümerbank Merinos Yünlü Sanayi Dokuma Fabrikası'nı kente yeniden kazandıracağı Merinos Kentsel Dönüşüm Projesi'nin yapılan ihalesi sonuçlandı.

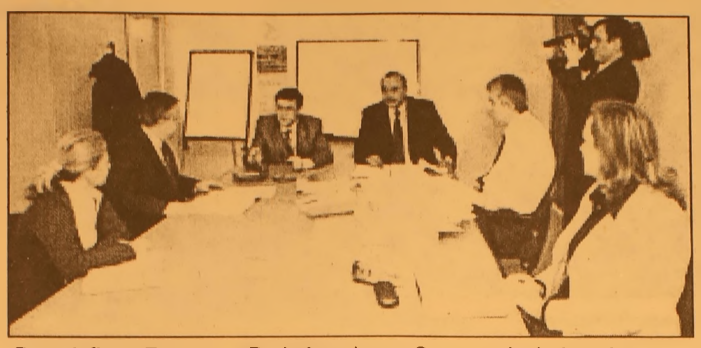

Sümerbank Merinos Yünlü Sanayi Dokuma Fabrikası'nın kentsel dönüşüm projesi kapsamında Atatürk Kongre Kültür Merkezi ve Merinos Kültürpark'ı için iki ayrı ihale yapıldı. Atatürk Kongre Kültür Merkezi'nin ihalesine 7, Merinos Kültürpark'ınınkine ise 12 firma katıldı. İhale komisyonu önceki gün yapılan ilk oturum sonrasında dün teklifleri inceledi.

Yapılan incelemeler Türkiye'nin en büyük kongre kültür merkezi özelliği taşıyacak olan Atatürk Kongre Kültür Merkezi'nin ihalesini 24 milyon 156 bin 223,83 YTL en uygun teklifi veren Bursa firması GİNTAŞ AŞ. kazandı. Projenin 197 bin 630 m2 açık alanın mevcut bitki örtüsü korunarak, peyzaj düzenlemelerinin yapılarak 'Yeşil Bursa' imajına yakışacak şekilde düzenleneceği Merinos Kültürpark'ının ihalesini de Bursalı firma Trans-t Ltd. Şti. – Öz Timurlar Ltd. Şti. ortaklığı 12 milyon 963 bin YTL'lik teklifle aldı.

Büyükşehir Belediye Başkanı Hikmet Şahin, Sümerbank Merinos Yünlü Sanayi Dokuma Fabrikası'nın Bursa'ya yeni misyonuyla hizmet edeceği kentsel dönüşüm projesinin ihalesini büyük bir titizlikle gerçek-leştirdiklerini belirterek, "Merinos Kentsel Dönüşüm Projesi'ni başından bu yana büyük bir titizlikle takip ediyoruz. Projeyle Başbakanımız Recep Tayip Erdoğan'da yakından ilgileniyor. İş tesliminden sonra 2 yıl içinde tamam-lanmasıyla Merinos Projesi ile Bursa, marka şehir olma yolunda bir adım daha ilerleyecek. Bütün gayretimiz Bursa'yı çağdaş bir kent haline getirerek, hemşehri-lerimizi hak ettikleri yaşam standardına kavuşturmak. Bu konuda kararlıyız, inançlıyız" dedi.

Projede neler var?

3 ana fonksiyon üzerinden hazırlanan projenin 'kültür' diliminde mevcut yapı stoku ile nitelikli ağaç kümesinin yoğun olduğu batı tarafındaki bölgede kongre kültür merkezi, nikah salonu, lokanta ve açık anfi ile kültürel yaşamın tüm öğeleri bir bütün içinde yer alacak. Rekreasyon çalışmalarının yapılacağı bölgenin orta bölümünde ise ahşap konstrük-siyonlu göletin yer alacağı mevcut ağaçların korunacağı tematik parkta farklı boyutlardaki plat-formlarla sosyal aktivitelerin yapıla-cağı alanlar oluştu-rulacak. Bu bölgede ayrıca su gösterileri havuzlarının önünde oluşturulan basamak-lı teras su ve ışık gösterileri ise Merinos'a ayrı bir güzellik katacak. Gençlik Merkezi olarak düşünülen 14 bin m2'lik alanda oluşturulacak 'Spor ve Aktivite' bölümünde de, bisiklet ve yaya yolları, basketbol, voleybol, tenis sahaları, kay-kay pisti ve anfi yer alacak. 10 bin kişiyi kapsayan açık alanla bu bölgenin 'şenlik platosu' olarak yapılandırılması plan-lanıyor. Düzenleme alanının bu bölümü ayrıca Bursa Afet Yönetim Planı bağlamında Acil Kurtarma Merkezi biçiminde hizmet edecek şekilde tasarlandı. Tüm alanda 1567 araçlık açık ve kapalı otopark alanı da bulunacak.

Atatürk Kongre ve Kültür Merkezi Bursa Atatürk Kongre ve Kültür Merkezi olarak değerlendirilen 109 bin 424 m2 'lik adanda kongre ve konser etkinlik-lerinin düzen-leneceği, opera, bale, tiyatro göster-ilerinin yapılacağı 1800 ve 800 kişilik salonlar, sinemalar, konservatuar ve fuar alanı yer alacak. Merinos Fabrikası'nın geçmişteki izinin geleceğe taşınması amacıyla bu bölgede 'Ulusal Tekstil ve Modern Sanat ' ve 'Spor' Müzesi" oluşturul-ması ön görülüyor. Merinos Kültürparkı "Merinos Kültürparkı" konsepti içinde değerlendirilen 197 bin 630 m2 açık alanın mevcut bitki örtüsü korunarak, peyzaj düzenlemeleri "Yeşil Bursa" imajına yakışacak şekilde düzenlenecek.

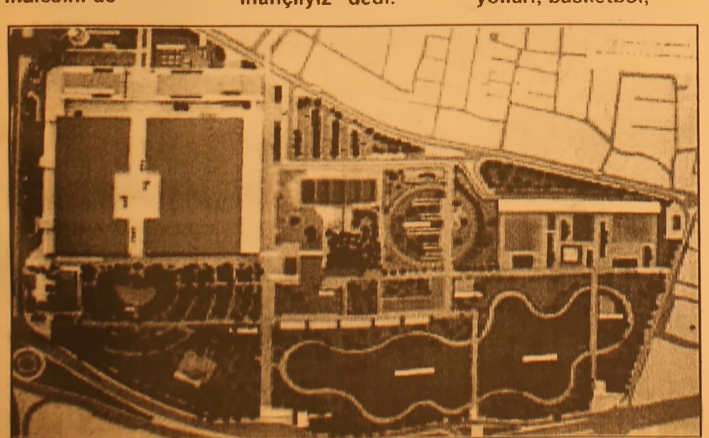

İntam 95 binasının yanındaki

Baro ve Tezcan Apartmanları da yıkılacak

Büyükşehir Belediyesi başkanlığında oluşturulan teknik heyet, Çekirge'deki Baro evlerinin A bloğu ile Tezcan Apartmanı'nın yıkımına karar verdi. Heyet ayrıca, Gökçen, Malcılar ve Akman apartmanları ile İntam 99 ve 101 nolu binaların da mühürlendiğini ve gerekli tedbirlerin alındığını açıkladı.

İntam 95 ve 97 apart-manlarının yıkıl-masının ardından oluşturulan teknik heyet, dün sabah saatlerinde bölgede incelemeler yaparak risk altındaki binalarla ilgili yıkım kararı aldı.

Büyükşehir Belediyesi Genel Sekreteri Hüseyin Konçak başkanlığın-da Büyükşehir Belediyesi'nin Acemler'deki binasında olağanüstü toplanan teknik heyet, İntam 95 ve 97 nolu binaların enkaz kaldırma çalış-malarının elle yapıla-cağını, bölgenin olası titreşimlerden etkilenebileceği göz önünde bulun-durularak ağır iş makinesiyle müdahale edilmeye-ceğini vurguladı.

Teknik heyetin aldığı kararı açıklayan Genel Sekreter Hüseyin Konçak, Çekirge Caddesi'nde yürütülecek enkaz kaldırma çalışmaları süresince caddinin trafiğe kapatılacağını belirterek, "Bölgede birinci derece risk altında olan Baro evlerinin A bloğu ile Tezcan Apartmanı'nın yıkımına hemen başlanacak. Çalış-malar boyunca cadde süresiz trafiğe kapatılacak. Enkaz kaldırma ve bu iki apartmanın yıkım çalışmaları insan gücüyle yapılacak. Bölgeye ağır iş makinesiyle müda-hale edilmeyeceğin-den, çalışmaların ne kadar süreceğini tahmin edemiyoruz" dedi.

Konçak, enkaz kaldırma çalış-malarıyla aynı anda yeraltında olası kayma hareket-lerinin de izleneceği-ni, bölgedeki enkaz yükünün derhal hafifletileceği-ni söyledi.

Enkaz kaldırma çalışmalarının Büyükşehir Belediyesi ekiplerince yürütüleceğini, ekib-in yetersiz kalması halinde ise İstanbul Büyükşehir Belediyesi'nden de destek alınacağını ifade eden Konçak, "Havanın bugün dahil 3 gün yağışlı olacağını öğrendik. Ancak hava durumu ne olursa olsun, Tezcan ve Baro evlerinin A bloğunun yıkımına hemen başlayacağız. Yıkım çalışmaları elle yapılacağından çalışmaların ne zaman sona ereceğini ise henüz bilmiyoruz" dedi.

Bu arada, Büyükşehir Belediye Başkanlığı'nda oluş-turulan teknik heyette Osmangazi Belediyesi, İnşaat Mühendisleri, Harita Mühendisleri ve Jeoloji Mühendisleri odası, Bayındır İl Müdürlüğü, İTÜ'den öğretim üyeleri yer aldı.

'Gemlik Körfez' internette
Gazetemizi www.gemlikkorfezgazetesi.com adresinden okuyabilirsiniz

Bursa'da felaketi iki kişi önledi

Bursa'da önceki gün iki binanın çöktüğü anda bölgede olan belediyede görevli inşaat mühendisi ve inşaat teknisyeni, onlarca insanın hayatını kurtardı.

Bursa'nın merkez Osmangazi İlçe Belediyesi Fen İşleri Şubesi'nde kontrol mühendisi olarak çalışan Ali Uzsezer ve inşaat teknisyeni Yusuf Kaymaz, bir taraftan hala olayın şokunu yaşarken diğer taraftan olası bir faciayı önlemenin haklı gururunu yaşıyor. Bölgedeki "İntam 101" adlı iş merkezinde çalıştığını söyleyen bir genç kızın, olaydan yaklaşık 15 dakika önce Osmangazi Belediyesi'ni telefonla arayarak "arkadan sesler geliyor" ihbarında bulunması üzerine çok kısa sürede olay yerine giden Uzsezer ve Kaymaz, istinat duvarındaki çatırdama seslerinin "binaların kısa sürede yıkılacağının sinyali olduğunu" anlayınca, hemen belediyeyi arayarak, "*Acilen ne kadar itfaiye, kurtarma, sağlık ekibi varsa bölgeye yönlendirin*" uyarısında bulundu.

Uzsezer, binaların yıkılmasının an meselesi olduğunu, ekiplerin kısa sürede bölgeye gelmelerinin mümkün olmadığını düşünerek, "bir anlık kararla" olaya kendilerinin müdahale ettiğini bildirdi. Önce yolu iki taraftan trafiğe kapadıklarını, sonra da "var güçleriyle bağırarak" binalarda bulunan, taksi durağında bekleyen, yaya olarak geçen insanlara bölgeyi boşaltmaları uyarısında bulunduklarını belirten Uzsezer, kısa süre sonra binaların büyük bir gürültüyle çöktüklerini söyledi. Uzsezer, bölgeye gittiklerinde binaların boş gibi durduğunu, ancak alttaki dükkanlarda ve yolda yaklaşık 50 kişinin bulunduğunu, kendilerinin panik halinde bağırdıklarını gören vatandaşların kaçıştıklarını anlattı.

'Arkadaşım enkaz altında' yalanına gözaltı

Bursa'da çöken İntam 95 ve 97. bloklarının enkazında bir arkadaşının kaldığını ve kendisini cep telefonuyla aradığını öne sürerek arama kurtarma ekiplerini oyaladığı iddia edilen lise öğrencisi, yalan beyanda bulunduğu gerekçesiyle gözaltına alındı. Fatih Lisesi 11. sınıfta öğrenim gören Neslihan Ç.'nin evi olay yerine yakın olduğu için, genç kızın annesiyle heyecanlı bir şekilde olay yerine geldiği ve kendiliğinden böyle bir şey uydurduğu ortaya çıktı. Akşam saatlerinde ailesiyle birlikte olay yerine gelen Neslihan Ç, Necla isimli arkadaşının, işyerinin 6. katında bürolarının olduğunu ve enkaz altında durumunun iyi olduğunu kendisine telefonla bildirdiğini söylemişti. Arama kurtarma ekiplerinin çalışmasından bir sonuç çıkmayınca, polis tarafından ifadesi alınan Neslihan Ç, arkadaşının cep telefonu numarası istenince buna cevap veremedi. Heyecanlanan ve böyle bir ifadeyi uydurduğu ortaya çıkan Neslihan Ç.'nin aynı okulda okuyan Necla isimli bir arkadaşı bulunduğu, ancak enkazla ilgisinin olmadığı da Vali Nihat Canpolat'ın açıklamasıyla ortaya çıkmıştı.

IHLARA
KEBAP ve YEMEK SALONU
Bircan Görür
Cağ Kebabı & Çorba Çeşitleri & Etli Yemekler
Sebzeli Yemekler & Izgara Çeşitleri
Salatalar & Tatlılar
Farklı bir ortamda kaliteli servis ile hizmetinizdeyiz

EV ve İŞYERLERİNE SERVİSİMİZ VARDIR
BİR TELEFON KADAR YAKINIZ

Gazhane Caddesi 1 Nolu Aralık Topçular Apt. No : 44/ A (Adliye Binası karşısı)
Tel : (0.224) 514 20 20 GEMLİK

Prim borçları yapılandırılıyor

SSK ve Bağ-Kur prim borçlarının yeniden yapılandırılması çerçevesinde, Ocak 2000'de 100 YTL olan SSK prim borcu, mevcut mevzuata göre Kasım 2005 itibarıyla 634 YTL'ye çıkarken, bu borç yeniden yapılandırıldığında 408 YTL'ye inecek. TBMM Genel Kurulu'nda önceki gün kabul edilen sosyal güvenlik prim alacaklarının yeniden yapılandırılmasını öngören yasanın yürürlüğe girmesiyle SSK ve Bağ-Kur'luların 31 Mart 2005'e kadar olan borçları yapılandırılabilecek. Bağ-Kur'da borç miktarına bakılmaksızın tüm borçlara, SSK'da ise borç aslı 100 bin YTL ve altında olanlar için asıl borçlarına (herhangi bir gecikme faizi veya cezası olmayan miktar) 1998 sonuna kadar mevcut gecikme cezası, 1999'dan başvuru tarihine kadar ise gecikme cezası yerine daha düşük olan enflasyon (TEFE ve ÜFE) oranı uygulanacak.

SSK'da borç aslı 100 bin YTL ve üzerinde olanlar için ise Maliye Bakanlığı'nca "çok zor durum" halinin belirlenmesi için kullanılan oranlar borçlu firmanın mali durumuna bağlı olarak ana para ve gecikme zammı toplamından oluşan borcun yüzde 30'una kadar terkin yapılabilecek. Borç aslı 100 bin YTL üzerinde olduğu halde mali durumu "çok zor durum" kapsamına girmeyen işverenler ise taksitlendirme imkanından yararlanabilecek. Borcun yaşına ve tutarına göre taksit sayısı belirlenecek, ancak taksit sayısı en fazla 60 ay olacak.Başvuru süresi ise kanunun yürürlüğe girdiği arihi takip eden aybaşından itibaren 2 ay olacak. Borçlu, borcunu 12 ayda ödemesi durumunda yıllık yüzde 4, 12'yi aşan, ancak 24 ayı aşmayan sürede öderse yıllık yüzde 5, 24 ayı aşan sürede öderse yıllık yüzde 6 taksitlendirme farkı ödeyecek. Borçlarını yeniden yapılandıranlar, bir takvim yılı içinde 3 defadan fazla taksitlerini ödemezse veya bu süre içinde ödemesi gereken cari ay primlerini 3 defadan fazla aksatırsa, yeniden yapılandırma işlemleri iptal edilecek. Toplam borçlarının yüzde 25'ini peşin veya dört taksidini cari ay primleri ile birlikte ödeyen Bağ-Kur'lular için sağlık hizmetlerinden yararlanma imkanı getirilecek.

İdam cezasının kaldırılmasına onay

Türkiye'nin, idam cezasının barış zamanı dışında savaş ve savaş tehlikesi anında da kaldırılmasını öngören Avrupa İnsan Hakları Sözleşmesi'nin (AİHS) 13. protokolünü onayladığı bildirildi. Türkiye, idam cezasının her türlü halde kaldırılmasını öngören protokolü 9 Ocak 2004 tarihinde imzaladı. AİHS'nin 13. protokolünü bugüne kadar Ermenistan, Azerbaycan ve Rusya imzalamadı. Avrupa Konseyi, sözleşmeyi imzalamaları için bu ülkeler üzerinde yoğun baskı uygulu yor. Protokolü imzaladıkları halde henüz onaylamayan ülkeler arasında Arnavutluk, Fransa, İtalya, Letonya, Lüksemburg,

Moldova, Polonya ve İspanya bulunuyor. Türkiye, AİHS'nin barış zamanı idam cezasının kaldırılmasını öngören 6. protokolünü 15 Ocak 2003 tarihinde imzalamış, 12 Aralık 2003 tarihinde onaylamıştı. Avrupa'nın idam cezasından arındırılmış bir bölge olmasına büyük önem veren Avrupa Konse yi, gözlemci statü süyle faaliyetle rine katılan ABD ve Japon ya'da da idam cezasının kaldırılması için yoğun çalışmalarda bulunuyor.

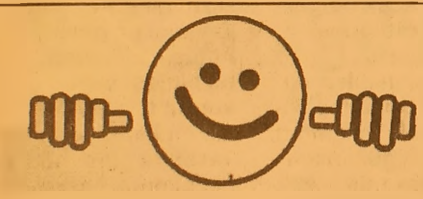

REGAL PC SHOP

NOWOX BİLGİSAYAR

AKLINI SEVEN REGAL ALIR

FİYAT FARKI CEBİNE KAR KALIR

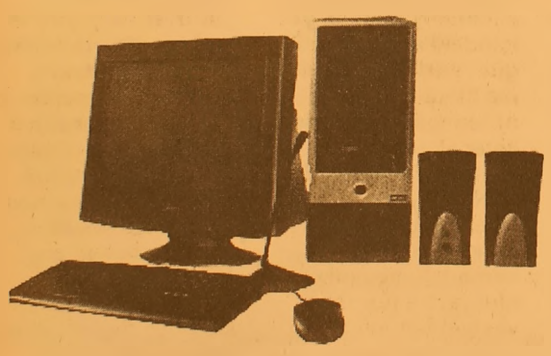

488 USD + KDV

Kredi Kartına 12 taksit

Nowox 1	Nowox 2
Asus Anakart	Amd 2600
Amd 2600	512 Ram
256 rAM	80 gb Hardisk
17" Monitör	128 Ekran Kartı
40 Cb. Hdd	Cd Writer
52X Cd Rom	Asus Anakart
378 $ + KDV	544 $ + KDV

	4	10	25
ŞEHİRLERARASI ARAMALAR	25 Dakika	65 Dakika	165 Dakika
ULUSLARARASI ARAMALAR	24 Dakika	60 Dakika	165 Dakika

FİRMANIZI İNTERNETE TAŞIYORUZ

www.firmaniz.com Referanslarımız isim@firmanız.com

Gemlik Körfez Gazetesi www.gemlikkorfezgazetesi.com
Baytaş İnşaat www.baytasinsaat.net
Atamer Hotel www. atamerhotel.com
GEMSİAD www.gemsiad.org
Tatcan Zeytincilik www.tatcan.com
Gemlik Tır Koop. www.gemliktırkoop.com
Gemlik Lions Kulübü www.gemliklions.com

NOWOX BİLGİSAYAR
Gazhane Cad. No: 14
Gemlik / BURSA
Tel: (0.224) 512 25 63
www.gemliknowox.com

Bankaların kredi kartı oyunu

Kredi kartı borçlarının yeniden yapılandırılması yasasının Meclis'ten geçmesi üzerine bankacılarda panik başladı. Bankalar Sezer'i beklemeden harekete geçti.

Yasa çıkmadan kart alacaklarını tahsil etmek için icra ve hacizlere başlayan bankaların avukatlara "Ne kadar tahsilat yapabilirseniz yapın" talimatı verdiği öğrenildi.

Meclis'te kredi kartları mağdurlarının borçlarının yeniden yapılandırılmasına yönelik düzenleme bankaları harekete geçirdi. Bankaların, Kredi Kartları Yasası yürürlüğe girmeden önce alacaklarını tahsil etmek için haciz işlemlerini başlattıkları öğrenildi.

Bankaların ülke çapındaki avukatlarına talimat vererek, kredi kartı borçlularından alacaklarının tahsil edilmesi için vatandaşın bütün mal ve mülkune haciz konulmasını veya satış işlemlerinin başlatılmasını istediği öğrenildi. Bankaların, kredi kartı borçlarına yeniden yapılandırma önerisinin Sanayi Komisyonu'nda kabul edilmesinin ardından avukatlarına 'İcra işlemleri veya haciz işlemlerini derhal başlatın. Hacizli malları da hemen satışa çıkarın. Alacaklarımızı hemen tahsil edin' talimatı verdiği bildirildi.

Tasarının komisyondan geçmesinin ardından banka avukatları icra ve haciz işlemlerini hızlandırdı. Bankacılar, Kredi Kartları Yasası'nın Cumhurbaşkanı Sezer tarafından onaylanmak için tanınan 15 günlük süreyi kullanmasına umut bağladı. Sezer'in yasayı bekletmesi halinde bankaların icra ve haciz işlemlerini hızlandırarak borçların büyük kısmını tahsil edecekleri belirtiliyor.

AK Parti Adana Milletvekili Atilla Başoğlu, bankaların kredi kartı borçlarını tahsil etmek için harekete geçtiğini belirterek, şunları soyledi: "Beni Adana'dan bazı avukat arkadaşlar aradı. Bankalar tarafından kredi kartı borçlarının tahsil edilmesi için avukatlara talimat verilmiş. Yıllardan beri haciz işlemi yapılmamasına rağmen haciz işlemlerinin bir an önce yapılmasını istediklerini öğrendim."

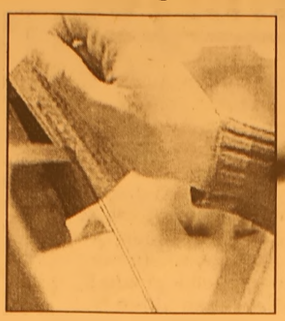

Başoğlu, avukatların kendisini arayarak, 'kredi kartları yasasını hemen çıkartın' dediklerini ifade etti. Başoğlu, sözlerine şöyle devam etti: "Biz milletin üzerine gitmek istemiyoruz. Ama bankalar bize baskı yapıyor' dedi. Yasanın çıkması halinde ise tahsil edecekleri miktar düşecek. Bankaların yaptığını doğru bulmuyorum." Meclis'te kredi kartı mesaisi TBMM, binlerce vatandaşın bir an önce çıkmasını beklediği Kredi Kartları Yasa Tasarısı'nı yasalaştırmak için geç saatlere kadar çalıştı. Banka Kartları ve Kredi Kartları Kanunu Tasarısı'nı vakit kaybetmeden yasalaştırmak isteyen AK Parti ve CHP'li vekiller, TBMM Genel Kurulu'nun tasarı üzerindeki görüşmeler bitene kadar çalıştırılması için anlaştı.

BAY MUSTAFA ÖZALP EMLAK'TAN

Her Çeşit Emlak
Alım,Satım ve Kiralama Hizmetleri
Daire, Zeytinlik, Villa, Dükkan, Arsa, Arazi

TAPU TAKİP İŞLERİ YAPILIR
ACİL SATILIK ve KİRALIKLARINIZ İÇİN BİZİ ARAYINIZ

I. Kordon'da Asansörlü, Kaloriferli. Lüks Eşyalı SATILIK

120m2 Asansör ve Kaloriferli, I. Kordonda Satılık Daire

3 Ayrı Daireli Müstakil Ev (Bahçe İçinde)Yeni Devlet Hastanesi Altı

Eski Pazar Cad. 100 m2 Dükkan, Serçe Sokak 54 m2 2 dükkan

Eski Sahilde 3+1 110 m2 asansörölü, kombi kaloriferli daire

Bag-Kur Sanayi Sitesinde 185 m2 çekme katlı, içindeki yeni atari makineleriyle satılık dükkan. Onunde 115 m2 Bahçeli

K.Kumla'da Ayazma Mevkii 6 Dönüm Zeytinlik

Yalova'da Termal Barajı'nın altında 408 m2 arsa - Çınarcık, Yalova 448.54 m2 arsa Termal Barajı'nda 407.77 m2 arsa Termal Girişinde 433.02 m2 Termal yolu Gülerce Villalarının altı 9880 m2 arsa Umurbey'de 12 dönüm arazi ve Azot kavşağına 400 m2 uzaklıkta

Trafik, Kasko Dask, Acıbadem Sağlık ve Her Türlü Sigorta İşlemleri Yapılır.
ŞEKER SİGORTA
Macide ÖZALP
Tel:513 24 74 Fax: 514 10 21

Nüfus kimliğini kaybedene ceza

Nüfus Hizmetleri Kanunu Tasarısı, TBMM Başkanlığı'na sunuldu. Yeni tasarıya göre din hanesi boş bırakılıyor. Yanlış bilgi verene 500 YTL ceza geliyor.

İşte yeni kimlikler

Aile kütüklerindeki din hanesi, kişinin yazılı beyanına uygun olarak kaydolunacak, değiştirilecek, boş bırakılacak veya silinecek.

Nüfus Hizmetleri Kanunu Tasarısı, TBMM Başkanlığı'na sunuldu.

Tasarı, nüfus hizmetlerinin, devletin ve vatandaşın ihtiyaçlarına cevap verebilecek düzeye ulaştırılmasını, nüfus kayıtlarının düzgün tutulmasını, bütün adres bilgilerinin kaydedileceği bir adres veri tabanının kurulmasını, Türk vatandaşları ile Türkiye'de yaşayan yabancıların ikamet adreslerinin, nüfus kütüklerine elektronik ortamda kaydedilmesine ilişkin usul ve esasları düzenliyor.

Tasarıya göre, Türkiye'de aile kütüğü bulunmayan ve yabancı ülkelerde oturan vatandaşlar, İçişleri Bakanlığı'nın göstereceği bir nüfus müdürlüğünde açılacak aile kütüğüne kaydedilecek.

Nüfus kayıtları ve ilgili belgeler, gizli olacak. Türk vatandaşları, nüfus kütüğüne kaydolmak ve nüfus cüzdanı almakla zorunlu olacak. Her çocuk, doğumdan itibaren yurtiçinde 30 gün içinde nüfus müdürlüğüne, yurtdışında ise 60 gün içinde dış temsilciliğe bildirilecek. Bu süreden sonra bildirilen 6 yaşını bitirmemiş çocukların doğum tarihi tespitinde, beyan esas alınacak. Çocuk, 6 yaşını doldurmuşsa, nüfus müdürlüğünde resmi sağlık kuruluşunca yaşı tespit edilecek.

-POLİS ZORUYLA GETİRTİLECEK-

Nüfus müdürlükleri, süresi içerisinde bildirilmeyen çocuk veya nüfusa işlenmeyen erginlerin varlığını haber almaları halinde, erginlerin kendilerini; çocukların ise veli, vasi veya kayyımlarını, bunların bulunmaması halinde ise büyükanne, büyükbaba, kardeşlerini veya muhtarları, beyan için davet edecek.Nüfus müdürlüklerinin uyarısına rağmen süresinde bildirimde bulunmayanların polis zoruyla getirtilmesi için gereken işlemler yapılacak. Emniyet kuvvetleri, kimlik kontrollerinde veya herhangi bir işlem sırasında kimliğini ispat edemeyenler ile nüfusta kayıtlı olmadığını tespit ettikleri kişileri, o yerdeki nüfus müdürlüğüne bildirecek.Türk vatandaşlığını sonradan kazananlar, yetkili makamın kararıyla düzenlenecek belgelerle aile kütüğüne tescil edilecek. Evlenme işlemlerinin düzenli yürütülmesindeki gerekli önlemleri alma ve uygulamada İçişleri Bakanlığı yetkili olacak. Evlendirme işlemini yapanlar, yurt içindeki evlilikleri 10 gün, yurt dışındakileri ise 30 gün içinde nüfus müdürlüklerine iletecek.

-VASİYETNAMEDEKİ TANIMA...-

Babanın çocuğunu tanıması, vasiyetnamedeki beyanla olursa, bu durum, vasiyetnameyi açan hakim tarafından bildirilecek.Evlat edinme kararı, bu kararı veren mahkemenin yazı işleri müdürünce nüfus müdürlüğüne bildirilerek, aile kütüğüne tescil edilecek. Yurt dışında evlat edinme, Türk mevzuatına uygun olmak şartıyla Türkiye'de de geçerli olacak. Evlat edinmeye ilişkin yabancı makamlardan verilen ve o ülkenin hukukuna göre kesinleşmiş olan veya kesin hüküm gibi sonuç doğuran kararların işleme alınabilmesi için, bu kararların Türk mahkemelerince de tanınması gerekecek. İlgili kişi ya da kurumlar; ölümleri, yurtiçinde ölüm tarihinden itibaren, yurtdışında ise 10 gün içerisinde bildirmekle yükümlü olacak.Ölen kişinin nüfus kaydı yoksa, aile kütüğüne önce doğum, sonra ölüm kaydı işlenecek. Aile kütüklerinde din bilgisine ilişkin talepler, kişinin yazılı beyanına uygun olarak kaydolunacak, değiştirilecek, boş bırakılacak veya silinecek.

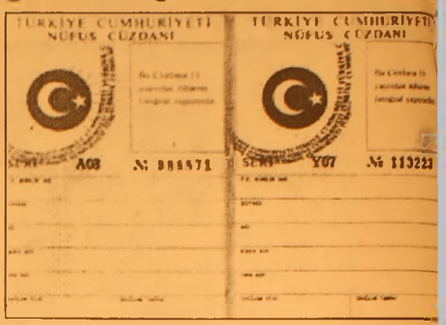

KİMLİK KARTLARINA EL KONULMAYACAK

TBMM Başkanlığı'na sunulan Nüfus Hizmetleri Kanunu Tasarısı'na göre, nüfus cüzdanları, hiçbir kişi veya kurum tarafından alıkonulamayacak. Tasarıya göre, nüfus cüzdanının kapsamı, şekli, ebadı ile yürürlük, değiştirme ve geçerlilik tarihlerini belirlemeye, taklit, tahrif ve sahtecilikten korumak maksadıyla nüfus cüzdanı üzerine konulacak güvenlik unsurlarını, basım ve vatandaşa teslimat aşamasında uygulanacak sistem ve teknolojiyi cüzdanın kaybı ve değiştirilmesi halinde yapılacak işlemleri tespit etmeye, İçişleri Bakanlığı yetkili olacak. Nüfus cüzdanlarına, kanunla öngörülenlerin dışında kayıt ve işaret konulamayacak. Nüfus cüzdanları hiçbir kişi, kurum tarafından alıkonulamayacak. Nüfus ve aile cüzdanlarının verilebilmesi için Bakanlıkça bastırılan cüzdan talep belgeleri kullanılacak. Doğum tutanaklarına dayanılarak nüfus cüzdanı düzenlenmesinde talep belgesi aranmayacak.

Hastane "yap-kirala-devlet"

Sağlık sisteminde fiziksel kapasite sorununun çözülmesi amacıyla, kamu-özel sektör ortaklığına dayalı "Yap-Kirala-Devret" modeliyle hastane ve sağlık tesisleri inşa edilmesi öngörülüyor.

Yerli ve yabancı yatırımcıları sağlık alanına çekmeyi amaçlayan, henüz taslak halindeki mo dele göre, özel sektör tarafından inşa edilen hastane ve sağlık tesisleri, daha sonra Sağlık Bakanlığı'nca en fazla 49 yıllığına kiralanacak ve bu süre sonunda tamamen devletin olacak.

"Kamu-Özel Sektör Ortaklığı Modeli"nin uygulamasının usul ve esasları, geçen yılın Temmuz ayında 5396 sayılı Sağlık Hizmetleri Temel Kanunu'nda yapılan değişikliğe dayanılarak, Bakanlar Kurulu kararı ile düzenlenecek.

Yetkililer, bu modelle özel sektöre ön proje, temel standartlar dokümanı ve arsa tahsisi sağlanarak, geleneksel modelden farklı olarak, devlet tarafından hiçbir ödeme yapılmadan, "Yap-Kirala-Devret" modeliyle hastane ve sağlık tesisi kurulmasının planlandığını bildirdiler.

İhaleyi kazanan yerli veya yabancı şirket, Sağlık Bakanlığı'nın projesine bağlı kalarak bu tesisi en fazla 3 yıl içinde tamamlayacak.

İnşaatın tamamlanmasından sonra ihale sözleşmesinde belirlenen şartlara göre devlet şirkete kira ödeyecek.

İkinci formüle göre, yüklenici firma inşaatı bitirdikten

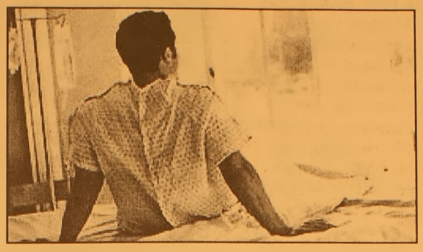

sonra tıbbi alanlar dışındaki hizmet ve ticari alanları da işletecek. Bu takdirde devletin ödeyeceği kira bedeli de daha az olacak.

Üçüncü yönteme göre ise tesisin tüm iç tefrişatı ve tıbbi araç gereçleri yüklenici firma tarafından sağlanacak.

Böyle bir durumda kira bedeli yine sağlanan tıbbi ekipman dikkate alınarak belirlenecek.

Dördüncü formüle göre de yüklenici firma hem tıbbi ekipmanları sağlayacak hem de tıbbi alan dışındaki hizmet ve alanları işletecek.

Kira bedeli de bu durumda tıbbi ekipman ve işletime bırakılan alanların değeri dikkate alınarak belirlenecek.

Taslak halindeki modele göre, tesisin tıbbi hizmet alanları sadece Sağlık Bakanlığı'nca işletilebilecek. Buna göre buralara hekim, hemşire ve diğer görevliler Sağlık Bakanlığı'nca atanacak.

Terör mağdurlarına kira yardımı

Görev yaparken, terör eylemlerinde malul olanlar ile ölenlerin eş ve çocuklarına ödene cek kira bedelinin tamamı, belirli bir limit belirlenmeden karşılanacak. Terörle Mücadele Kanunu uyarınca, yurt içinde ve dışında görev yaparken, terör eylemlerine muhatap olarak malul olanlar ve ölenlerin eş ve çocuklarının kullanacakları konut için 10 yıl süreyle ödenen kira bedeliyle ilgili usul ve esaslar, bir genelgeyle belirlendi.

Başbakan Recep Tayyip Erdoğan imzasıyla Resmi Gazete'de yayımlanan genelgeye göre, kanun kapsamında bulunan kişilere ödenecek kira bedeli için belli bir limit belirlenmeyecek, rayiç kira bedelinin

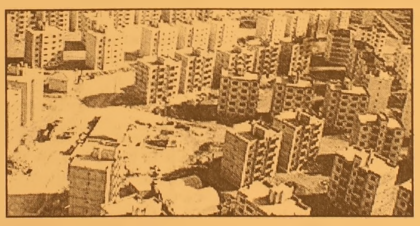

tamamı ilgili kamu kurum ve kuruluşunun bütçesinden karşılanacak.

Kiralanacak konutun kullanım alanı net 120 metrekareyi geçmeyecek, bu alanın tespitinde konut sahibi ile konutu kiralayan arasında yapılan sözleşme esas alınacak.

İkametgah olarak kiralanacak konutlar lüks (sauna, jakuzi, dubleks, tripleks, şömine) olmayan konutlardan seçilecek, büyükşehir belediyelerinin bulunduğu illerde şehrin bulvar ve ana caddeleriyle iş merkezi yoğunluktu mahaller dışında olacak.

Yakıt, su, elektrik, apartman ve site aidatı gibi ödemeler kira kapsamında olmadığından kira bedeli dışında tutulacak ve oturan tarafından karşılanacak.

İŞYERİMİZE ELEMAN ALINACAKTIR.

1- İşyerimizin temizlik işlerini yapacak bayan eleman alınacaktır (tıbbi sekreter olarak yetiştirilmek üzere).
Aranan özellikler: Lise mezunu, bilgisayar kullanmayı bilen ve hızlı klavye kullanan, 20-30 yaşları arasında.
2-İşyerimizde Radyoloji Teknisyeni olarak çalışacak bay eleman alınacaktır.
Aranan özellikler: Askerliğini yapmış, İlgili Lise veya Yüksekokulların Radyoloji Teknisyenliği bölümü, veya ilgili lise veya yüksekokulların Acil Tıp Teknisyenliği, Sağlık memurluğu bölümü mezunu olması gerekmektedir.

TOMOKAY Özel Sağlık Hiz. LTD. ŞTİ
Adres: Dr. Ziya Kaya mah. Dutluk sok.
No: 3 - 16600 Gemlik / BURSA
Tel: 0224 513 65 29 - 30
Faks: 0224 513 65 18 tomokay@gmail.com

KAYIP

Gemlik Vergi Dairesi'ne kayıtlı Seri / A 201 - 250 Nolu Gider Makbuzu koçanımı kaybettim. Hükümsüzdür. Cevat ÇAKIR

KAYIP

Gemlik Lisesi'nden 1994 yılında aldığım diplomamı kaybettim. Hükümsüzdür.
Serap BİRLİK (HIZAL)

Barbarosça

Barbaros BALMUMCU

Yazık oluyor Gemlik'imize

Gemlik Orhangazi ilçelerinde AKP İlçe Başkanlığı seçimleri oldu.

Bu seçimlerin ilçemize hayırlı olması dileklerimle göze batan bazı gelişmelere değinmeden geçemeyeceğim.

Orhangazi'nin her alanda Gemlik'ten bir adım önde olduğu Başbakan'ın gelmesiyle ortaya çıktı. Orhangazi, sportif ve sosyal alanda faaliyetleriyle Başbakanımızın takdirini aldı.

Sosyal alanda büyük gelişmeler olduğu aşikar. Bunlara örnek vermek gerekirse; piknik alanları, tiyatro, yeni hamam, yolları, insanların dinlenmesi için sayfiyeler ve ben zer yerler Orhangazi Belediyesi tarafından yatırılmıştır.

Sportif anlamda Amatör Kulüplere ait yer olmamasına ragmen, Belediye çalışarak, imkanlarını zorlayarak Orhangazi'ye göl tesislerini kazandırmıştır.

Her amatör kulübe sportif çalışmalarını yapabilmeleri için gereken yerleri tahsis etmiştir. Örnek verirsek soyunacak yer, banyo (2), toprak saha ve 1 çim saha kazandırılmıştır.

Sayın Başbakan'ımız yapılan ilçe kong resinde bir buçuk saatlik konuşmasında memnuniyetini her konuşmasında ifade etmiştir.

Futbolu ve sporu seven Başbakan'ımıza ilçe başkanı tarafından Orhangazispor'un (12) numaralı formasını R.Tayyip Erdoğan yazılı formayı hediye etmiştir. 22.2.2006 Orhangazi Güncel Gazetesi'ndeki fotoğrafı, memnuniyeti, Orhangazi'liler tarafından paylaşılmıştır.

Orhangazi'deki Kapalı Spor Salonu'ndaki ilgi Başbakanımızı memnun etmiştir.

Gemlik İlçe Kongresi Başbakan'ın Kapalı Salon'un bile olmaması dugün salonunda olması Başbakan'ın da dikkatini çekmiştir.

Gemlik'in Kapalı Spor Salonu, sportif olayların, sosyalleşme adına çalışmaların sıkıntılı olduğu Belediye Başkanı'na sorduğu soruda ortaya çıkmıştır.

Başbakanımızın sporu ve futbolu bu kadar sevmesine rağmen Belediye Başkanımızın Gemlik'te gençlerin spor yapabileceği alanları bir türlü yaratmaması, kulüplere yer tahsis edememesi endişe verici bir durumdur.

Belediye Başkanımız son yapılan kongere de yeterli salonun olmayışının sıkıntılarını sanıyorum bizden fazla yaşamıştır.

Bu sıkıntıları yaşayan Başbakan'ımızın birlik beraberlik içinde bir konsept içinde ortamları hazırlamasını dileriz.

ABONE OLDUNUZ MU?
Körfez
ABONE OLUN OKUYUN OKUTUN

GRUP AİLE ÇAY BAHÇESİ
Cemiyetlere sandalye, masa, meşrubat, çerez temin edilir.
CEMİYET ORGANİZASYONU YAPILIR
Tel : (0.224) 513 06 70
GSM : (0.537) 491 31 30

Vücudu zararlı maddelerden arındıran sebze ve meyveler

Vücudunuzu zararlı maddelerden arındırmak istiyorsanız, sebze ve meyveler sizi bekliyor; çünkü bunlar hücreleri koruyan antioksidan maddeler açısından zengin birer depo. Peki hangi sebze ve meyve neye iyi gelir? Vücudu zararlı maddelerden arındırmaya çalışan ve hücrelerimizi koruyan mekanizmaya antioksidan mekanizması denir. Antioksidan maddeler; hem vücutta (enzimler ve diğer maddeler) bulunmaktadır hem de dışardan aldığımız besinlerden karşılanmaktadır. Her hücremizde antioksidan bulunmaktadır. Ama özellikle karaciğer, bu konuda tüm yönetimi ele almıştır. Detoksifikasyon merkezi olarak da karaciğer gösterebilir. Detoksifikasyon da vücudu zararlı maddelerden arındırma işlemidir. Besinler, üretim safhasından başlayarak, mutfağımıza gelene kadar birçok işlemden geçer ve belirli oranlarda toksin (zararlı maddeler) kazanırlar. Özellikle tarımsal ilaçların kullanılması, havadan, sudan, topraktan gelebilecek zararlı maddeler, saflaştırılma, korumak amacıyla koruyucu maddeler katılması, boyama gibi işlemler de düşünülürse bir miktar toksin içerdiği ortaya çıkmaktadır. Vücudumuz da günlük işlevlerini gerçekleştirirken toksin üretir. Vücuda gerekli olan enerji üretilirken serbest radikaller denilen ve vücutta istenmeyen maddeler oluşur. Bunlar vücuttan uzaklaştırılamazsa; kanser, kalp hastalıkları, erken yaşlanma, artrit gibi riskleri artırmaktadır. Bunların yanında baş ağrıları, halsizlik, yorgunluk gibi günlük olarak sürekli şikayet ettiğimiz rahatsızlıkların da nedeni olabilmektedir.Bazı sebze ve meyvelerin özellikleri:Brokoli: Brokoli serin iklim sebzesi olup, lahana, kar nabahar, Brüksel lahanası ve şalgam ile aynı familyada yer alır. Kansere karşı koruyucu bir etkisi vardır. A vitamini ve birçok antioksidan için zengin bir kaynaktır. Bir porsiyonda (100 gramında) 72 kalori vardır. Karnabahar: Bir antioksidan olan E vitamini için iyi bir kaynaktır. Vücudumuzun elektrolit dengesinde çok önemli roller oynayan fosforu da bol miktarda içerir. Bu minerallerin kaybolmaması için az suda haşlayarak pişirmek gerekir. Bir porsiyonda (100 gramında) yaklaşık 27 kalori içerir. Biber: Taze biberin besin değeri çok yüksektir. Her öğünde çiğ olarak tüketilebilir. Kızartılması besin değerini azaltır ve yine her yemeğe besin değerini yükseltmek için katılabilir. C vitamini içeriği çok yüksektir. Bu nedenle de birçok hastalığa karşı koruyucudur. Taze biberin 100 gramında yaklaşık 22 kalori ve 128 mg C vitamini bulunur. Domates: Bol miktarda Lycopen adlı bir antioksidan içerir. Lycopen, kanser risklerine karşı koruyucu etkisi vardır. Vücudumuzun

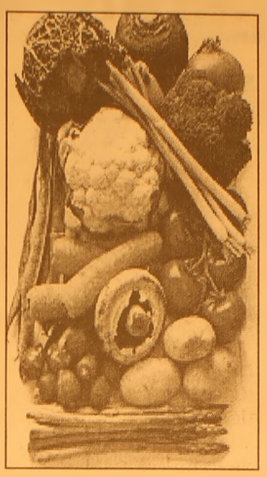

direncini artırır. Ancak oda ısısı ve ışıkta bu vitaminin kaybı oldukça fazlayken, soğukta kayıp minimuma iner. Son yıllarda yapılan araştırmalara göre pişirilme ısısında et kisini kaybetmediği belirlenmiştir. Bir porsiyonda (100 gramında) yaklaşık 22 kalori içerir. Marul: Bileşimindeki A vitamini enfeksiyonlara karşı direnci artırır. Su ve lif içe riğinin yüksek olması nedeniyle zayıflama diyetlerinde ve sağlıklı beslenme kuralları çerçevesinde, her öğün salatalarda tüketilebilir.

ÇİZİYORUM

Barış Güler'in kaleminden 23 .02.2006

ŞİİR KÖŞESİ

Esra Yavuz (18) Uludağ üniversitesi Biyoloji bölümü - Gemlik

İmkansız

Seni sensiz yaşamam imkansız.
Tıpkı dünü tekrar yaşamam,
Seni düşünmeden nefes almam gibi.

Seni sensiz yaşamam imkansız.
Tıpkı susuz çiçek yetiştirmem
Senin olmadığın bir rüyam olması gibi..

Seni sensiz yaşamam imkansız.
Sen yokken dünyanın dönmesi
Sensizlikte sevginin varlığı gibi..

Seni sensiz yaşamam imkansız.
Sensiz gelecek hayal etmem.
Ve yaşam için sebeplerimin olması gibi,
İmkansız bunların hepsi...

Acı Vatan Almanya'dan Göçmenlik Hikayeleri - 8 -

Hüseyin KAYA

BÖLÜM: 8

"Postadan songra, kilisenin önündeki goca sokağın ortasından fırına gidiviriyordum. Arka cephemde bir gaptıgaçtı düdüğünü çalıvirdi. içinde iki Alaman garısından biri bana el işmarı yapıp "Gel gidivirelim len!" diyiviriyordu ellehem."dedi Himmet. (Burada bir parantez açayım) Himmet Konya'nın köylerindendi. Mevsim, Nisan ortalarıydı. Hava sıcak olmasına rağmen, Himmet, kalın paltosu ve üstüste giydiği değişik renkteki gömlekleriyle işe geli yordu. İşletmenin tercümanı, "Türklerin kıyafet imajını bozu yorsun, bu kalın palto neyin nesi?" uyarısın da bulunduysa da Himmet, "Üşütürüm, songra paltomun parasını Gonya bazarında tercüman mı viriviriyormiş?" diyerek kıyafetini değiştirmedi. Himmet'in, Hitler stili birde bıyığı vardı. Konya köylerinde bu tip bıyığa "sinek sıçtı bıyık" denir. Himmet oldukça saf, dindar, kendi köyünün şivesiyle konuşan, çok sevdiğimiz bir gurbet arkadaşımızdı.) Şimdi dönüyorum Himmet'in macerasına:

"Arkadaki gaptıgaçtılar da durmadan düdüklerini öttürüp "Len yere batasıca Türk, o garılarla niye gidivirmiyong? Bizim garılar, sizin Gonya'nın garılarından aşağı mı len?"demeye getirip gavatlık idiviriyorlardı ellehem.

Ben istifimi bozmadan yoluma devam idivirdim. Garının biri gaptıgaçtıdan inivirmiş, gelip goluma girivirdi. Garının golu cıbıldak. Domuz eti yiyici bu garının teni bana değiviriyor. Gözel Allah'ım günah yazıvirmesin deyin kelimeyi şahadet getirivirdim. Garı beni tek başına götürüp gaptıgaçtıya dıkamayınca, öteki garıda çıkageldi. O da diğer koltuğuma girivirdi. Beni ikna itmek için sokağın kenarına çekiviriyorlar.

"İmdat, elemann! Gurtarın beni!" diye bağırıvirdim emme, imdadıma gelen olmadı. Len size bilem "Hakkınızı helal idivirin!" diyemeden götürüviriyorlar beni. Götürüp, oynaştıkdan songra, gafamı gövdemden ayırıvirecekler. Postumu yüzdükten songra, seccade idip kenefin yoluna mı, yoğsam duvara mı mıhlayıvirecekler? "Eleman böyük Allah'ım, garılar şu senin garip Ümmet'ini kesip biçmeye götürüviriyorlar!"didim. Garının biri hiddetlenivirdi. "Niye gelmiyon biziminen a gırık dölü, a Bulgar tohumu, a Yonan bozması? Bizde Türkleri zorlu herif bilirdik. Len sen irkek değilmisin? Memleketiyin namı şerefini beş paralık idivirdin," demeye getirdi ellehem. Songra beni sokağın kenarına kadar sürükleyip, "Geber emi"diyip. Elkol sallayıp "Senin galdığın gecegonduyu biliyoruz ve seni buluruz" diye işmar idiviriyorlar bana. Gaçarak ekmeği alıp arkama bilem bakmadan gelivirdim,"dedi Himmet. Söze karışan Mehmet, "Yahu Himmet, sen onların sana söylediklerini nasıl anladın ve onlarla hangi Almancayla konuştun?" diye sorunca Himmet, "Ağnamaz mıyım len Memet, ben onlarla gavurca bilem gonuşuvirdim. Onlar bana "Gel gidelim" didikçe ben onlara mektep çocuklarından kulağımda kalan "Gutday!" diyivirdim ve ekmek paralarını gösterivirdim. Üssüyün ile Memet evde ekmek bekliyorlar, onun için gelemen" didim." Mehmet, "Ben olsaydım, kaça mal olursa olsun giderdim onlarla," deyince, Himmet: "Benim o kafir garılarıyla niye gitmediğimi ima ediyor bu Memet değil mi len Üssüyün? Ben gelirken, Hatçe halam, ağlıyaraktan bana, "Len Ümmet, körolasıca Alaman herifleri harplerde gırılıvirmiş. Alaman garıları da çok alavlıymış "Herif!" deyin aranırlarımış. Alaman garılarının beli incecik, gözleri mavi, saçları altın sarısı olup, kısrak kalçalıymışlar. Bu kudurganlar, gariban adamları götürüp üç gün üç gece oynaşıvirirlermiş. Oynaşırken de, tövbe tövbe, heriflerin avret yerini ağızlarıynan somurur, kendi avret yirlerini de yaladıvirirlerimiş. Alavlarını söndürdükden songra da dehlizlerde, gariban adamların gafalarını bağ bıçağıynan kesip, postunu da seccade yapıvirirlerimiş. Amanın, Alaman garı gısmıynan orucunu bozma, kendine mukayyit ol,"didiydi bana Otuzbeş yıl Almanya'da Neler çektik biz ilk kuşak Bir benzeri yok dünyada İspat ettik biz ilk kuşak...

(Devamı var)...

Türkiye'de her yıl 60 bin kişi zatürreden ölüyor

Türkiye, dünyada en çok ölüme yol açan hastalıklar arasında beşinci sırada yer alan zatürreye her yıl 60 bin kurban veriyor. Tek doz aşıyla korunulabilen bu hastalığa her yaş ve ekonomik sınıftan insan yakalanabiliyor. İstanbul Üniversitesi Cerrahpaşa Tıp Fakültesi Göğüs Hastalıkları Anabilim Dalı Öğretim Üyesi Doç. Dr. Bülent Tutluoğlu, tek doz aşıyla korunmak mümkün olduğu halde Türkiye'de her yıl zatürre nedeniyle 60 bin kişinin öldüğünü söyledi. Halk arasında "zatürre" olarak bilinen pnömoni hastalığının bulaşıcı bir akciğer hastalığı olduğunu ifade eden Tutluoğlu, hastalığın belirtilerinin üşüme ve titreme ile birlikte

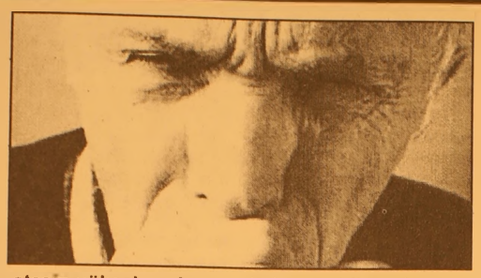

ateşin yükselmesi, öksürük, koyu renk balgam ve göğüs yan ağrısı olduğunu kaydetti. Tutluoğlu, zatürrenin ayrıca aşırı halsizliğe, iştahsızlığa, kilo kaybına, kas ve karın ağrılarına da neden olduğunu ve genellikle hastaneye yatış gerektirdiğini vurguladı.

Zatürre ile ilgili son gelişmeleri ve yenilikleri de anlatan Doç. Dr. Tutluoğlu, bu hastalığın günümüzde hala büyük bir tehlike olduğunu, ancak aşıyla korunabilmenin mümkün olması nedeniyle, halkın bilinçlenmesinin büyük önem taşıdığını dile getirdi. Doç. Dr. Bülent Tutluoğlu, zatürre aşısının, pnömokok bakterilerine karşı kan savunma hücrelerinin yapımını sağlayarak organizmayı bunlara karşı kuvvetli hale getirdiğini ve tek bir doz ile yıllar süren bir bağışıklık elde edildiğini belirtti.

Şubat 2005'te yürürlüğe giren Maliye Bakanlığı Bütçe Uygulama Talimatı'nı da hatırlatan Tutluoğlu; Emekli Sandığı, Bağ-Kur veya Yeşil Kart mensubu olan ve bu risk grubunda yer alan kişilerin zatürre aşılarının devlet tarafından ödenmeye başladığının da altını çizdi.

Sağlık Bakanlığı'nın önerisine göre aşı yaptırması gereken gruplar ise şöyle: "65 yaş ve üzerindekiler ile yaşlı bakımevleri ve huzurevlerinde kalanlar; astım dahil kronik akciğer ve kalp - damar sistem hastalığı, şeker hastalığı dahil herhangi bir kronik metabolik hastalığı, böbrek yetmezliği, kan hastalıkları veya bağışıklık sistemi zayıf olan erişkin ve çocuklar."

Anne bebek iletişim hemen sağlanmalı

Bebeğin, göbek bağı kesildikten hemen sonra annenin göğsünün üzerine yatırılması annesiyle arasındaki ruhsal bağın gelişmesini sağlıyor.

Türkiye Milli Pediatri Derneği Başkanı ve Hacettepe Üniversitesi Tıp Fakültesi Çocuk Sağlığı ve Hastalıkları Öğretim Üyesi Prof. Dr. Murat Yurdakök, doğumdan sonraki ilk 15 dakikanın bebek ile anne arasında ruhsal ilişki açısından çok önemli olduğunu söyledi.

Yurdakök, bebeğin doğumdan hemen sonra annenin memeleri üzerine yatırılmasıyla annesiyle arasındaki ruhsal bağın gelişmesinin sağlandığını belirterek, "Böylece anne sütü erken ve bol gelir" dedi.

İlk emzirmenin mutlaka en geç bir saat içinde yapılması gereğinin altını çizen Yurdakök, bebeğin emmeye en istekli olduğu dönemin geçmesi halinde, uzunca bir süre isteksizlik göstereceğini belirtti.

Yeni doğan bebeklere annenin ilk sütünün az olduğu düşünülerek şekerli su veya mama gibi yapay besinlerin verilmemesi uyarısında bulunan Yurdakök, "Eğer gıda takviyesi yapılırsa bebeğin açlığı gider. Bebeğin bir kez biberonla beslenmesi, daha sonra annesinin memesini emmesini zorlaştırır" diye konuştu.

Yurdakök, anne sütünün ilk besin olarak alınmasının, bebeği hem mikroplara karşı koruyacağını hem de bağırsaklarında normal bakteri topluluğunun yerleşmesini sağlayacağını belirtti.

Yapılan çalışmalar, anne sütünün her yıl dünyada 1 milyon 300 bin bebeğin hayatını kurtardığını gösteriyor.

'Gemlik Körfez' internette www.gemlikkorfezgazetesi.com adresini tıklayın

GEMLİK REHBERİ

GEREKLİ TELEFONLAR	
İtfaiye	110
Polis İmdat	155
Jandarma İmdat	156
Jandarma K.	513 10 55
Polis Karakolu	513 18 79
Gar. Kom.	513 12 06

KAYMAKAMLIK	
Kaymakamlık	513 10 51
C.Savcılığı	513 10 53
C.Savcı Yrd.	513 29 54
Emniyet Müd.	513 10 28

ULAŞIM	
METRO	513 12 12
Aydın Turizm	513 20 77
Süzer Turizm	512 10 72
Kanberoğlu-Esadaş	514 45 49
Anıtur	514 47 71
Kamil Koç	513 35 71

HASTANELER	
Devlet Hastanesi	513 92 00
SSK Hastanesi	513 23 29
Mer.Sağ.Ocağı	513 10 68
Tomokay Tomografi	513 65 29

TAKSİLER	
Körfez Taksi	513 18 21
Çınar Taksi	513 24 67
Güven Taksi	513 32 40
Gemlik Taksi	513 23 24
Manastır Taksi	514 35 50

RESMİ DAİRELER	
TEK Arıza	513 20 66
TEK İşletme	513 45 03
Statyum	514 00 95
Orm.Böl.Şef.	513 12 86
Milli Eğt. Md.	513 11 74
Halk Kütüphane	513 13 53
Askerlik Şb.	513 10 57
Karayolları	513 13 08
Liman Baş.	513 11 33
Mal Müd.	513 10 95
Nüfus Md.	513 37 42
Özel İd. Md.	513 15 07
Tapu Sicl. Müd.	513 14 14
Müftülük	513 13 64
Gümrük Md.	524 85 86
Tekel Md.	513 10 42
Ver. Dairesi Md.	513 10 92
İlçe Tarım Müd.	513 10 45
İlçe Seç. Md.	513 77 77
Halk Eğitim Müd.	513 18 46

BELEDİYE	
Santral	513 45 21 -23
Başkanlık	513 45 20
Zabıta	513 24 32
Otobüs İşlet.	513 45 21-122
Su İşlet.	513 45 21 - 115
İtfaiye	513 23 25
Muhasebe Md.	513 45 21 -182
Yazı İşl. Md.	513 45 21 -111
Su Arıza	Yalnız 185

DENİZ OTOBÜSÜ	
Bursa	256 77 84
Mudanya	544 30 60
Yenikapı	(212) 516 12 12
Yalova	(226) 811 13 23
İDO İmam Aslan Dinlenme Tes.	513 23 94

VAPUR - FERİBOT	
Yalova	(226) 814 10 20
Topçular	(226) 363 43 19
Eskihisar	(262) 655 60 31

OTOBÜS	
Şehirlerarası	261 54 00
Otobüs Terminali	(18 Hat)

TÜP DAĞITICILARI	
Aygaz	513 12 95
Tekgaz	513 16 37
Ocakgaz	513 16 37
Ergaz	513 88 43
İpragaz	513 22 59
Habaşgaz	513 45 46
Yeni Likitgaz	513 65 00
BP Gaz	514 59 81
Bütünler Likitgaz	513 80 00
Akçagaz	514 88 70
Totalgaz	514 17 00
AKCAN PETROL	513 10 79
YERLİYURTLAR PETROL	513 30 33
TUNCAY OTO GAZ	513 14 25

NÖBETÇİ ECZANE

25 ŞUBAT 2006 CUMARTESİ
SEDA ECZANESİ
26 ŞUBAT 2006 PAZAR
ENGİN ECZANESİ

GEMLİK'İN İLK GÜNLÜK GAZETESİ
Körfez
GÜNLÜK SİYASİ GAZETE

YEREL SURELİ YAYIN
YIL : 33 SAYI : 2369
FİYATI : 0.25 YTL. (KDV Dahil)
Sahibi : Kadri GÜLER
Sorumlu Yazı İşleri Müdürü : Serap GÜLER
Haber Müdürü : Seyfettin ŞEKERSÖZ
İstiklal Cad. Bora Sok. No:3/B
Tel : 513 96 83 Fax : 513 35 95 GEMLİK
Yönetim ve Basım Yeri : KÖRFEZ OFSET
Matbaacılık-Yayıncılık-Reklamcılık Tesisi
İstiklal Cad. Bora Sok. No:3/B GEMLİK
(Dini bayram Günleri ve Pazar günleri yayınlanmaz)

Cemal Nadir ödülleri sahiplerini buldu

Bursa Büyükşehir Belediyesi'nin düzenlediği ve koordinasyonu BURFAŞ tarafından gerçekleştirilen "4. Uluslararası Cemal Nadir Güler Karikatür Yarışması" sergi açılışı ve ödül töreni Tayyare Kültür Merkezi'nde gerçekleşti. Türkiye'de karikatürün sevilmesinde büyük emeği geçen usta mizahçı Cemal Nadir Güler'i anmak ve karikatür sanatını genç nesillere sevdirmek amacıyla düzenlenen yarışmanın birinciliğini İngiltere'den Houmayoun Mahmoudi kazandı. Usta mizahçı Mahmoudi'nin ödülünü Bursa Büyükşehir Belediye Başkanı Hikmet Şahin verdi. Türkiye'den 490, 53 ülkeden ise 655 yarışmacı toplam bin 145 eserle katıldığı yarışmada ikinciliği kazanan Rumen Dragostinov, geçtiğimiz yıl düzenlenen yarışmada da mansiyon ödülü almıştı. Ödül törenine katılmayan sanatçının ödülünü Bulgaristan Fahri Konsolosu Hayati Korkmaz'ın eşi Behiye Kormaz, Rotary 2440. Bölge Guvernörü Faik Tokatlıoğlu'nun elinden aldı. Yarışmada üçüncülüğü kazanan Ukraynalı karikatürcü Vlademir Kazanevsky'nin ödülünü ise işadamı Burhanettin Ünal, Orhan Holding Onursal Başkanı İbrahim Orhan'dan aldı. Bu yıl yine rekor katılımın yaşandığı "4. Uluslararası Cemal Nadir Güler Karikatür Yarışması"nda mansiyon ödüllerini ise, Rusya'dan Alekssandr Pashkov, Çin'den Dachuan Xia ve Belarus'tan Andrei Puchkanıou aldı.

Bursa Büyükşehir Belediye Başkanı Hikmet Şahin, Cemal Nadir Karikatür Yarışması'nın dünyada karikatür krizi yaşandığı bir ortamda dünya barışı, dostluk, birlik ve güzellik adına atılmış önemli bir adım olduğunu söyleyerek, "Çünkü sanat kin ve nefret tohumlarını saçmak değil, dostluk için bir köprüdür" dedi. Yarışma nedeniyle yurt içinden ve yurt dışından yüzlerce sanatçıyı Bursa'da ağırladıklarını ifade eden Şahin, "Amacımız Bursa'yı ve adını tüm dünyaya en iyi şekilde tanıtmak. Bursa'yı daha iyi yerlere götürmek için yola çıktık ve bunu da ilk olarak kültür ve sanata önem vererek başladık. Bursalı sanatçılara sahip çıkarak Bursalı Cemal Nadirler çoğalsın, genç karikatürcüler onu örnek alsınlar, barışı ve birliği sağlasınlar istiyoruz" diye konuştu.

Tığ; "Cemal Nadir Karikatür Yarışması artık sadece Türkiye'de değil dünyada da sabırsızlıkla beklenen en

önemli yarışmalardan biri haline geldi" BURFAŞ Genel Müdürü Abdurrahman Tığ ise 14 yıldır aralıksız olarak düzenlenen Cemal Nadir Güler Karikatür Yarışması'nı son dört yıldır uluslararası düzeyde düzenlediklerini belirtti. 14 yıl önce düzenlenen ilk yarışmaya sadece 8 eserin katıldığını söyleyen Tığ, "Bu yıl yarışmaya bin 145 eserin katılması yarışmanın 14 yıl içerisinde hangi boyuta geldiği ortadır. Cemal Nadir Karikatür Yarışması artık sadece Türkiye'de değil dünyada da sabır sızlıkla beklenen en önemli yarışmalardan biri haline geldi. Usta mizahçı Cemal Nadir'i bu yarışma ile bir kez daha anmaktan mutluluk duyuyorum" dedi. Tunca Toker, "Yarışmanın kurumsal kimliği uluslararası platformda bu sene daha da güçlendi" Bursa'nın yetiştirdiği en önemli sanatçıları arasında yer alan Cemal Nadir Güler'in adına düzenlenen yarışmayı desteklemekten dolayı büyük bir mutluluk duyduklarını söyleyen Bursa Rotary Kulübü Başkanı Tunca Toker, Bursa'nın kültür hayatına kalıcı eserler bırakan Cemal Nadir Karikatür Yarışması'na bundan sonra da destek olmaya devam edeceklerini belirtti. Yarışmanın sivil toplum kuruluşu, sanayi temsilcileri ve belediyenin işbirliğine çok önemli bir örnek teşkil ettiğinin altını çizen Toker, "Cemal Nadir Karikatür Yarışması'nın kurumsal kimliği uluslararası platformda bu sene daha da güçlendi" şeklinde konuştu.

KSK
MÜHENDİSLİK LTD. ŞTİ.
Sebahattin DOKSANBİR

Buderus
ISISAN
AKILLI ISITMA SİSTEMLERİ
YETKİLİ BAYİİ

DOĞALGAZ
KOMBİ
KAZAN
KALORİFER TESİSATI
KLİMA
HAVALANDIRMA
SIHHİ TESİSAT TAAHHÜT

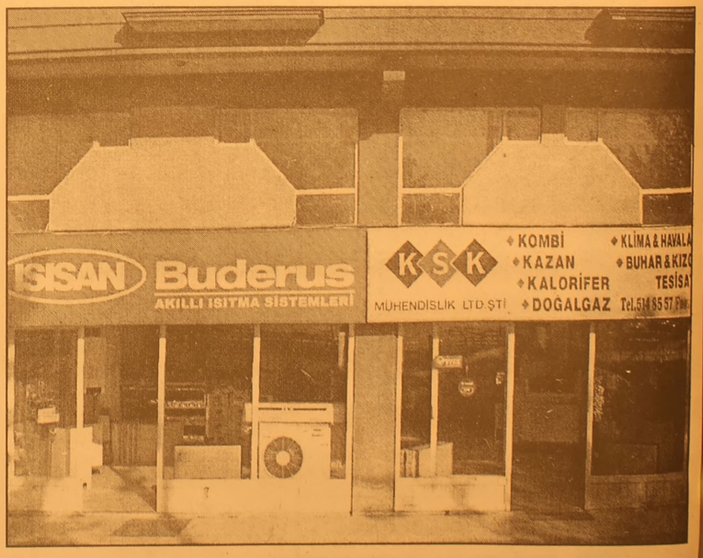

DOĞALGAZ
BİZİM İŞİMİZ

Merkez: Gazcılar Cad. No:27 BURSA
Tel: (0.224) 220 61 53 Fax: 225 30 74
Şb: İstiklal Cad. Baytaş Körfez Sitesi
Blok 2 No:42 GEMLİK
Tel: (0.224) 514 85 57 Fax: 514 85 58

'Gemlik Körfez' internette ➡ www.gemlikkorfezgazetesi.com adresini tıklayın

Kan bağışına büyük ilgi

Yöresel derneklerin oluşturduğu platformda alınan kararla başlatılan kan bağış kampanyaları sürüyor. Dün Erzurumlular Derneği lokalinde dernek üyeleri kan vermek için birbirleriyle yarıştılar. Gün boyu devam eden kan bağışında 55 ünite kan toplandı. *Sayfa 2'de*

GEMLİK GEMLİK'İN İLK GÜNLÜK GAZETESİ

Körfez

TARAFSIZ SİYASİ GAZETE

27 Şubat 2006 Pazartesi info@gemlikkorfezgazetesi.com 25 YKr. (250.000 TL.)

Çelik: 'ÖSS orta öğretimi felç etti

Milli Egitim Bakanı Hüseyin Çelik, "Öğrenci Seçme Sınavı (ÖSS) sistemi, ortaöğretim sistemimizi adeta işgal ve felç etmiş durumdadır" dedi. Çelik, lisans kontenjanının 200 bin olması nedeniyle, sınava giren öğrenciden yüzde 10'unun örgün yükseköğretim kurumuna yerleştirile bildiğini söyledi. *Haberi sayfa 8'de*

AKP Gemlik İlçe Yönetim Kurulunda görev bölümü yapıldı.

Şahin ilk toplantıda sert çıktı

Adalet ve Kalkınma Partisi'nin yapılan ilçe kongresini kazanan yönetim kurulu, İlçe Başkanı Enver Şahin başkanlığında yaptığı ilk toplantısında görev bölümü yaparken, İlçe Başkanı Şahin arkadaşlarını uyardı: "Hiçbir arkadaşımız görevini kötüye kullanmasın, kullananı uzaklaştırmasını biliriz." dedi. *Seyfettin ŞEKERSÖZ'ün haberi sayfa 3'de*

AKP yeni yönetim kurulu toplu halde görülüyor

Güne Bakış

Kadri GÜLER
kadri_guler@hotmail.com

Doğa intikam alıyor..

Bursa Çekirge semtinde yaşanan toprak kayması olayı sonucu, İntam İş Merkezlerinden iki tanesinin çökmesi, doğanın insanlardan intikam almasından başka bir şey değil.

Çekirge, Bursa'nın en gözde semtlerinden biriydi.

Çekirge de oturmak bile bir ayrıcalıktır.

Temiz havası, güzel manzarası, paralı ve ünlülerin oturduğu bir semt olmasına neden oldu.

Çekirge semtinde son yıllarda yapılanma yamaçlara kaydı.

Uludağ'ın etekleri sayılacak bu yerlere gelişigüzel verilen imar izinleri sonucu geçtiğimiz günlerdeki facia yaşandı.

Teknolojinin o denli ilerlediği günümüzde Çekirge semtindeki yamaçlara yaptırılan evlerin bir gün gelecek aşağıdakilerin başına ineceği hiç düşünülmedi.

Gözde semte talep çoktu, işin içine rant da girince, bilim bir kenara itildi.

Doğa katledildi.

Bursa da aynı facianın yaşanacağı birçok yer daha var.

Bizim Manastır semtinde, yapılırken kayan, yapıldıktan sonra 110 cm. kadar eğilen binalar unutuldu mu?

Ne oldu Uğur Apartmanına?

Koca bina tahliye edilerek boşaltıldı ve yıkıldı. Ya yıkılmasaydı.

Facia doğacaktı.

Doğa kendinden alınanları bir gün geliyor geri almasını biliyor.

Buna, doğanın intikamı deniyor.

Doğayı kızdırmamak gerekir.

İntikamı büyük oluyor.

Zehire geçit yok

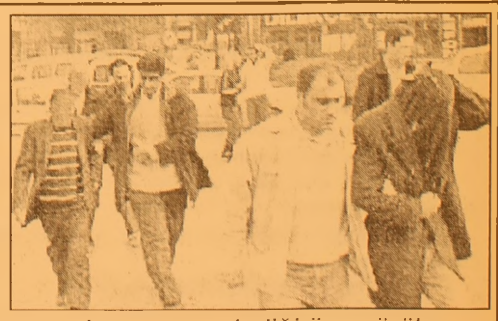

Yalova Yolu'nda başlayıp Bursa Kızyakup'ta noktalanan operasyonda gözaltına alınan 4 kişiden 3'ü tutuklandı.

Kaçakçılık ve Organize Suçlarla Mücadele Şube Müdürlüğü'ne bağlı Narkotik Büro Amirliği ekipleri, bazı kişilerin Bursa'ya esrar getireceğini öğrenince operasyon başlattı. Sakarya'dan yola çıkan ve içinde 3 kişinin bulunduğu otomobili Yalova Yolu'nda durduran ekipler Ahmet D. (53), Hamza Ç. (42) ve Buğra P.'yi (33) gözaltına aldı. 1 kilo esrar ve ruhsatsız tabancanın ele geçirildiği operasyonun ikinci ayağı ise Kızyakup'ta gerçekleştirildi. Ekipler, burada da uyuşturucuyu teslim almak için beklediği öne sürülen R.K (49) gözaltına alındı. "Teşekkül halinde esrar ticareti yapmak"tan Adliye'ye sevk edilen 4 sanıktan R.K serbest bırakılırken diger 3 kişi ise tutuklandı.

Buluşma

Gürhan ÇETİNKAYA

Kendin ol..Kendin gibi yaşa.

Türkiye hızla bir bilinmezliğe doğru sürükleniyor. 40'lı yıllarda planlanan senaryolar bir bir yaşama geçiriliyor.

12 Mart 12 Eylül tesadüf değil.

Susurluk bir tesadüf değil.

Güneydoğu'da yaşananlar tesadüf değil.

Kökten dinci akımların yeşermesi tesadüf değil.

Şimdi iktidarda olan parti piyangodan çıkmadı..

Maliye Bakanı uzaydan gelmedi.

Bugün nasıl yönetiliyorsak, dışarıdan tezgahlanan dayatmalara maruz kalıyorsak hepsi "Biz Türkler" sayesinde gerçekleşti.

Bir türlü kendimiz olmayı beceremedik.Hep birilerinin yönlendirmesiyle yaşadık. Birileri derken ABD, AB, IMF, Dünya Bankası'nı kastetmiyorum yalnız. Yakın çevremize de, kendi içimizdeki işbirlikçilere de dikkati çekmek istiyorum.

Onun için hızla kendimiz olmak için neler yapmalıyızın yöntemlerini bulmalıyız. Gereklerini yerine getirmeliyiz.

Önemli olan ciddiyetle sorunu ortaya koyup hassasiyetle yaklaşmak.

Kendin olmak..

Kendin olmanın felsefi ve yaşamsal temeli Mevlana'nın şu deyişinde yatıyor:

"Ya olduğun gibi görün, ya göründüğün gibi ol."

Eklenecek anımsatmalar da var.

Alıntı Erdal Atabek'in "Başarı Adım Adım" adlı yapıtından.. Kulak verelim ve dinleyelim. Aslında tümü hepimizin bildiği şeyler.. Atabek'in yaptığı bilineni basılı hale getirme..

"İyi yanımla, kötü yanımla.

Güçlü yanımla, zayıf yanımla.

Sevilen benle, sevilmeyen benle.

Herkesin önüne böyle çıkmak.

Herkesin içine böyle girmek.

Kolay mı dersiniz?

Hiç kolay değil ama, yapılması gereken de bu.

Önce kendini tanımak gerekiyor elbette.

Sonra da kendini kabul etmek.

'Her yanımda ben benim' diyebilmek.

'Kendimi beğenirim de eleştiririm de' diyebilmek.

Kendisiyle alay edebilmek.

Kendini dışarıdan görebilmek.

Kendinden korkmamak.

Kendinden kaçmamak.

Kendisiyle doyuma ulaşmamak.

Dünyası kendisinden ibaret olmamak.

Bir büyük dünyada kendi noktasını görebilmek.

Milyarlarca insan arasında kim olduğunu görebilmek.

Sonra da 'evet, ben buyum, ben benim' diyebilmek.

Zor olan bu.

Zorluğu ödenecek bedeldir.

Kolay beğenilerden vazgeçebilmek

Başkasını koruması altında olmamayı göğüsleyebilmek.

Herkesin sevmesi zorunluluğunu bir yana bırakabilmek.

Yalnız hak ettiği şeyleri bilmek.

Elde etmek hak etmek gerektiğini bilmek.

Bunun için çaba göstermekten kaçınmamak.

Kolaydan, rahattan, verilenden vazgeçmeyi bilmek. Zoru, güç olanı alarak kazanmayı göze almak.

Bedel budur.

Bu bedeli ödemeyi göze alanlar' kendi olmayı' hak ederler.

Onlar, kendileri olabilirler.

Yolu çok çaba istediği zordur.

Hak edilmiş olduğu için de güzeldir."

Kan bağışına büyük ilgi

Yöresel derneklerin oluşturduğu platformda alınan kararla başlatılan kan bağış kampanyaları sürüyor. Dün Erzurumlular Derneği lokalinde dernek üyeleri kan vermek için birbirleriyle yarıştılar. Gün boyu devam eden kan bağışında 55 ünite kan toplandı.

Seyfettin ŞEKERSÖZ

Gemlik'te faaliyet gösteren yöresel derneklerin aralarında başlattıkları kan bağışı kampanyası ilgi görmeye başladı. Artvinliler Derneği ile başlayan kan bağışı kampanyası dün Erzurumlular Derneği ile devam etti.

Yöresel derneklerin aralarında oluşturdukları platformda alınan kararla başlatılan kan bağışı kampanyasında Kızılay Kan Merkezi ekipleri beklenenden çok ilgi görüyorlar. Dün dernek lokalinde toplanan Erzurumlular Derneği üyeleri birbirleriyle yarış içine girerek kan bağışında bulundular.

İlk kanı Erzurumlular Derneği Başkanı Kadir Özaydın vererek arkadaşlarına öncülük yaptı. Erzurumlular Derneği'nde gün boyu devam eden kan bağışı kampanyasında rekor kırılarak 55 ünite kan toplandı. Dernekler arasında başlatılan kan bağışı kampanyası giderek ilgi görmeye devam ederken, ilk kan bağışını yapan Dernek Başkanı Kadir Özaydın, başlatılan kampanyanın yöresel dernekler arasında giderek ilgi görmesinden memnun olduklarını söyledi.

İlk kanı Erzurumlular Derneği Başkanı Kadir Özaydın verdi.

Dernek üyeleri kan vermek için birbirleriyle yarıştılar.

TURAN TRAFİK
ADNAN TURAN
Her türlü araç devir
Yeni kayıt, Plaka,
Ruhsat, Fenni muayene
Sigorta işlemleri yapılır.
Adres: Gürle İş Merkezi
Kat: 1 No: 66 - GEMLİK
Tel : (0.224) 514 62 02
GSM: (0.537) 933 25 26

BURSA HAKİMİYET VE
KENT GAZETELERİNE
İLAN ve REKLAM ALINIR
KÖRFEZ REKLAM
İstiklal Caddesi Bora Sokak No : 3/B GEMLİK
(Akbank aralığı Stüdyo Prestij yanı
Tel : (0.224) 513 96 83 Fax : 513 35 95

AKP Gemlik İlçe Yönetim Kurulunda görev bölümü yapıldı.

Şahin ilk toplantıda sert çıktı

Adalet ve Kalkınma Partisi'nin yapılan ilçe kongresini kazanan yönetim kurulu, İlçe Başkanı Enver Şahin başkanlığında yaptığı ilk toplantısında görev bölümü yaparken, İlçe Başkanı Şahin arkadaşlarını uyardı: "Hiçbir arkadaşımız görevini kötüye kullanmasın, kullananı uzaklaştırmasını biliriz." dedi.

Hasan Toksabay - Enver Şahin - Hulusi Gandar

Seyfettin ŞEKERSÖZ

Başbakan Recep Tayyip Erdoğan'ın da katıldığı AKP ilçe kongresinde seçimleri farklı bir şekilde kazanan Enver Şahin Başkanlığındaki yeni yönetim kurulu ilk toplantısında görev dağılımı yaptı.

Parti binasında yapılan ilk toplantıda Başkan Şahin tarafından basına tanıtılan yeni yönetim kurulu üyeleri, yeni yüzlerden oluşuyor.

Gemlik'te siyasete yeni bir çehre ve heyecan getirmek arzusunda olduklarını söyleyen Enver Şahin, yeni yönetim kurulunun her ay toplanarak ilçe sorunlarını değerlendireceklerini söyledi.

Yeni oluşturulan yönetimin halk arasında büyük taktir ve sevgi topladığını belirten Şahin, *"Bu nedenle var gücümüzle Gemlik ve halkımızın sorunlarına eğilerek çözüm bulmak bizim görevimiz olacaktır."* dedi.

Yönetim olarak Gemlik halkı ile sivil toplum örgütlerinin görüşlerini de alarak çalışmalara başlayacaklarını ifade eden Şahin, *"Bize gösterilen yakın ilginin ilk karşılığını seçimi kazanarak aldık. Teşkilat olarak üç ayda bir ilçe danışma toplantısı yaparak sorunların çözümüne çalışacağız. Halkımızın düşünce ve görüşleri bizim için çok önemlidir. Politikamızı halkımızın görüşleri doğrultusunda yönlendirmek istiyoruz."* şeklinde konuştu.

FARKLI GÖRÜŞLER OLABİLİR

Parti içinde farklı görüşlerin olabileceğine de değinen Şahin, *"Partimiz içinde tabi ki farklı görüşlü olanlar çıkacaktır. Ancak kesinlikle muhalefet yoktur. Eski ve sert üsluplu siyasetin olmayacağını şimdiden söylemek istiyorum. Asarız, keseriz düşüncesiyle politika yapmadık. Ali kıran baş kesen değiliz. Hiçbir arkadaşımız bulunduğu makamı kötüye kullanmasın, kullananları uzaklaştırmasını biliriz."* dedi.

Şahin, yaptığı açıklamanın sonunda, padişahların akıllı olmalarının yeterli olamayacağını, buna karşılık vezirlerin akıllı olmasının yeterli olacağını sözlerine ekledi.

30 kişiden oluşan AKP Gemlik İlçe Yönetimi Kurulu'nun yapılan görev dağılımını açıklayan Başkan Enver Şahin, görev alan her üyenin bir yardımcısı olacağını söyledi.

İlçe Başkanı Enver Şahin'in başkanlığında ki yönetim kurulu görev dağılımı şöyle:

Hasan Toksabay, Siyasi ve Hukuk İşleri Başkanı.
Hulusi Gandar, Teşkilat Başkanı.
İsmail Kaya, Seçim İşleri Başkanı.
Ali Erat, Tanıtım ve Medya Başkanı.
Ayhan Bayraktar, Dış İşler Başkanı.
İsmet Atış, Sosyal İşler Başkanı.
Aslan Özaydın, Yerel Yönetimler Başkanı.
Zekeriya Çakır, Ekonomik İşler Başkanı.
Kemal Karslı, Halkla İlişkiler Başkanı.
Hamza Çiçek, Mali ve İdari İşler Başkanı.
Tamer Hocaoğlu, Ar-Ge Başkanı.
İlhan Başaran, İlçe Sekreteri.

Yazı YORUM

Diş Hekimi Özcan VURAL
ozcanvural1933@hotmail.com
www.ozcanvural.sayfasi.com

Bizleri abdal mı sanıyorlar ?

Rusya'dan senelerdir aldığımız doğalgazın fiyatını Ukrayna krizi ortaya çıkınca daha yeni öğrendik. En pahalı gazı Türkiye alıyormuş..

Hükümet uzun uzun pazarlık yapmasına (ucuz alıyoruz diye sevinmiştik) rağmen en pahalı Türkiye'nin aldığını Rus Gazprom açıklamasından öğrenmek açıkça beni üzdü, daha doğrusu kanıma dokumdu.

Abdallık değilse ENAYİLİK.

Hükümet bunu duyunca telaşlandı. Enerji bakanının eli ayağına dolaştı.

Gazın fiyatını saklayarak bizleri uyutmaya çalışıyorlar.

AKP hükümetinin işleri bilmemesi, basit görmesi yüzünden rahat değiliz.

Gaspçılık büyük kentlerde artık kurumlaştı.

İstanbul'da insanlar artık evlerin de bile kendilerini güvende görmüyorlar.

Özellikle Güneydoğu'dan getirilen çocuklar çeteler tarafından yetiştiriliyor "gasp teröristleri" olarak kullanılıyorlar.

Peki İçişleri Bakanı ne yapıyor? Ne gibi tedbirler düşünülüyor ?

Bunlardan sayın halkım haberin var mı ? Yok diyeceksiniz eminim..

Hiçbirimizin bunlardan haberi yok. Beni –sizi adam yerine koymuyorlar...

İçinde yaşadığımız günlerin en önemli konusu, konu değil aslında felaketi kuş gribinde yaşadıklarımızı bir düşünün..

Van'da ki hekimler yaşamlarını yitiren Koçyiğit kardeşlerin 8 -9 gündür hasta olduklarını söylüyorlar. Kimse önemsememiş..

Hatta Adalet bakanı Hükümet sözcüsü kuş gribi de neymiş, bunlar basının uydurmaları diye bunları yazanları yerden yere vurdu. (Şimdi özür diliyor)

Sorumlu bakanlıkların ilk kez Manyas'ta görülen hastalıktan sonra işi hafife almaları, alelacele üstünü örtmeleri ve gerekli önlemleri yurt genelinde uygulamaya gerek görmemeleri bu faciayı yarattı.

Manyas'tan sonra işin peşi öylesine boş bırakıldı ki göçmen kuşların uğrak yeri olan bolgelerde ki hastanelere kuş gribi ile ilgili ilaç ve malzeme gonderilmedi Manisa Kuş gribi aşı Enstitüsü zararda diye kapatıldı..

Şimdi ilaç – aşı diye yırtınıyoruz, ama bunlar kolayca bulunmaz.

Akıllı, ileriye gören, genel kültüre ve bilgiye sahip insanlar bütün bunları zamanında düşünür ve tedbirleri alır. Bizde bekle ki bulasın..

Olayın kuş gribi olduğu ilk ölümden ancak 4 gün sonra Sağlık bakanı tarafından gece yarıları yaptığı basın toplantısı ile mecbur kaldığı için açıklandı. Bu korkunç bir ihmaldir. Hekim olarak yazıyorum bu suçtur...

Böyle bir ihmal Avrupa'da olsa sadece bakanı değil, Hükümeti de götürür.

Ama görüyorsunuz bizde Başbakan da, ilgili bakanlar da gayet rahat hiçbir şey olmamış gibi koltuklarında vicdanları sızlamadan oturuyorlar.

"Ölen ölür kalan sağlar bizimdir " derler.

Bununla da kalmazlar, onu bunu suçlayarak zeytinyağı gibi daima üste kalmaya çalışırlar, bizlerin akılsızlığından bunda da başarılı olurlar.

Sakın olur mu canım demeyin..

Burası Türkiye .. Olur olur .. Hem de bal gibi olur.

Sen de bunlar ne zaman düzelecek, düze nasıl çıkacağını diye bekler dururşun..

Geçmiş ola ağam geçmiş ola...

Gemlik Körfez GÜNLÜK SİYASİ GAZETE
www.gemlikkorfezgazetesi.com adresini tıklayın

HEM'in açtığı Bilgisayarlı Muhasebe kursu sona erdi

Seyfettin ŞEKERSÖZ

Gemlik Halk Eğitimi Merkezi Müdürlüğü tarafından açılan ve 19 Kasım 2005 tarihinde başlayan 160 saatlik Bilgisayarlı Muhasebe Kursu final sınavıyla sona erdi.

18 kişinin katıldığı kurs dün uygulamalı ve yazılı sınavla sona ererken, kursiyerler Muhasebenin temel kurallarını öğrenme fırsatı buldular.

Kurs müddetince Muhasebe Öğretmeni Zilfinaz Kulkay tarafından kursiyerlere Genel Muhasebe ve Eta programlarını kullanmaları öğretildi. Temel amacının hem eğiterek, hem de göstererek kursiyerlerini meslek sahibi yapabilmek olan HEM'in kursuna katılan kursiyerler yeterli bilginin kendilerine verilmiş olmasından mutlu olduklarını belirtirlerken kurs öğretmeni Zilfinaz Kulkay, kursun çok başarılı geçtiğini ve katılanların Muhasebe konusunda temel ve genel bilgilere ulaştıklarını söyledi.

18 kişinin katıldığı Bilgisayarlı Muhasebe kursu final sınavıyla sona erdi

Kantincilere mesleki belge

Bursa Kantinciler Odası'nın başlattığı "Ustalık ve Kalfalık" eğitimini başarıyla tamamlayan 284 kişi, mesleki belgelerine kavuştu.

Bursa Kantinciler Odası'nın Bayındırlık İl Müdürlüğü yemekhanesinde düzenlediği belge dağıtım törenine BESOB Başkanı Arif Tak, İl Milli Eğitim Müdürvekili Ali Türkmen ve çok sayıda esnaf katıldı.

Kantinciler Odası Başkanı Yücel Okutan, 07 Ocak 2005 tarihinde başladıkları Ustalık ve Kalfalık eğitimine 138 usta, 146 kalfanın başvurduğunu, 120 saat ustalık, 44 saat de kalfalık eğitiminin ardından kursiyerlerin sınavları kazandığını söyledi. Sınava katılan tüm kursiyerlerin mesleki belgelerini almaya hak kazandığına dikkati çeken Okutan, "Kantincilik eskiden meslek olarak kabul edilmiyordu. Yeni yasal düzenlemelerle artık bizden de ustalık ve kalfalık belgesi istenmeye başlanınca, 242 üyesi olan odamızda 9 kurs düzenledik ve tüm üyelerimizi mesleki anlamda belgelendirdik" dedi.

BESOB Başkanı Arif Tak ise ustalık veya kalfalık eğitimi alan esnafların diğer meslektaşlarından farklı hizmet verdiğini belirtti. Tak, çok sayıda kantincinin edindiği belgelerin ileride üniversite diploması kadar değerli olacağını söz lerine ekledi. BHA

GÖZÜNÜZ AYDIN!

NEW HOLLAND

ÜNVER TRAKTÖR'den

5 YIL VADELİ SATIŞLAR 0 FAİZLİ

KAMPANYALAR DEVAM ETMEKTEDİR.

GELİN GÖRÜŞELİM.

NEW HOLLAND

ÜNVER TRAKTÖR
NEW HOLLAND TRAKMAK
GEMLİK /ORHANGAZİ BAYİİ

İbrahim Önal Cd. No:26
ORHANGAZİ / BURSA
Tel : (0.224) 573 27 77
GSM : (0.532) 312 22 39

Başarılı öğrenciler ödüllendirildi

Seyfettin ŞEKERSÖZ

12 kişilik U şeklindeki sınıfları ve birebir eğitimi ile kitlesel eğitimde en büyük başarıyı hedefleyen Doğuş Fen Dershanesi, 18-19 Şubat 2006 tarihinde yapmış olduğu Seviye Belirleme sınavında başarılı olan öğrencilerine ödül dağıttı.

Seviye Belirleme sınavında lise ikinci sınıf öğrencileri arasında Celal Bayar Anadolu Lisesi'nden Özlem Sezer birinci olurken, yine Celal Bayar Anadolu Lisesi öğrencilerinden Hilal Şen ise üçüncü sırayı aldı. Lise birinci sınıf öğrencileri arasında yapılan sınavda ise yine Celal Bayar Anadolu Lisesi öğrencisi Elif Şen, birinci olarak Doğuş Fen Dershanesi'nin başarısına imza attılar.

Doğuş Fen Dershanesi'nde yapılan ödül töreninde, Elif Şen'e ödülü olan Nokia 6680 cep telefonunu Dershane Müdürü Metin Şanlı verdi. Özlem Sezer'e Samsung F50 dijital fotoğraf makinesi ödülünü dershane öğretmenlerinden Betül Arıkan verirken, üçüncü olan Hilal Şen'e MP3 çalar ödülünü dershane öğretmenlerinden Engin Şanlı verdi.

Dershane yönetimi başarıyı ödüllendirmenin yanı sıra öğrencileri motive etmeyi amaç edinerek daha büyük başarılara da zemin hazırlamakta olduklarını ifade ettiler.

Elif Şen, babası ve Metin Şanlı birlikte görülüyorlar

İlçe genelinde 217 öğrencinin katıldığı Seviye Belirleme sınavında Doğuş Fen Dershanesi'nde öğrenim gören tüm öğrencilerin ilk 25 içerisinde yer almalarından mutluluk duyduklarını belirten Metin Şanlı, eğitimde en iyiyi öğrencilerine vermek için çaba gösterdiklerini söyledi.

Özlem Sezer'e ödülü Betül Arıkan tarafından verildi

Hilal Şen'e ödülü Engin Şanlı tarafından verildi.

Sırası Geldikçe

İnan TAMER

Gemlik Siyaseti Kızışacak...

18 Şubat günü Gemlik AKP İlçe Kongresi'ne katılan Başbakan ve AKP Genel Başkanı Sayın Recep Tayyip Erdoğan'ın, Gemlik Kapalı Spor Salonu'nun tamamlanmamış olmasından yakınması üzerine; Belediye Başkanı Sn. Mehmet Turgut "Emredin, hemen 1 trilyon lirayı bu işin tamamlanması için devredeyim" beyanında bulunmuşlar.

Sayın Mehmet Turgut'ta, Başbakan Erdoğan da böyle bir şeyin olmayacağını bilmezler mi?

Bence, Sayın Belediye Başkanımız Başbakan ve Genel Başkanı'na, Belediyenin malen güçlü oldugunu, Belediye'yi tasarruf la yönettiğini isas ettirmek için öyle bir beyanda bulunmuş olsa gerek.

Ama Atalarımız ne demiş? 'Boğaz dokuz düğümdür.' 'Bin düşün bir söyle'

Muhalefet olmayacak birşeyi yapabilecek gibi gösterme açığını yakalamış. Durur mu?

Başladı salvo ateşe...

"Kimin parasını kime veriyorsun!"

"Görevin iş yapmak, para biriktirmek, faiz le para üretmek değil, hizmet üretmektir."

Bu eleştirilere karşı Belediye Başkanı Sayın Mehmet Turgut bir basın toplantısı ile muhalefet edenlere cevap verdi

Gazetemiz Gemlik Korfez in 24 Şubat ta rihli nüshasındaki haberden ögreniyoruz ki; Belediye Başkanı Sayın Mehmet Turgut, ağır eleştiri ve ithamlarda bulunuyor.

"Başkasının cebine giren tirilyonları, Gemlik Belediyesi'nin kasasında bıraktığım için rahat konuşuyorum. Gemlik Belediyesi'nin parasının kimlere dağıtıldığını Gemlik halkı ile bu sözleri söyleyenler çok iyi bilirler. Yedi yıldır Belediye Başkanı olarak sustum ve cevap vermemeye çalıştım."

Suç varsa, suçlu varsa gereğini yapmak gerekmez miydi? Savsaklamak görev ihmali sayılmaz mı ?

Sayın Belediye Başkanı'nın böylesine önemli beyanları üzerine, Cumhuriyet Savcılığı beyanı ihbar kabul edip, varsa oluşmuş suç ve suçlular hakkında işlem yapacak mı?

Sayın Başkan'dan önceki Belediye Başkanları'nın birinci derecede sorumlu olarak davranışları ve cevapları ne şekilde olacak?

Gelecek günler Gemlik siyaseti epey kızışacak.

Gelişmeleri bekleyip, göreceğiz.

Paraları dağıtanlarla, kapanları bir bilsek kimlerdir onlar?

Söyle Turgut, söyle! Söyle de herkes öğrensin.

Öğrenip bilmek vatandaşın hakkıdır hakkı.

Çünkü; zararı gören o...

'Gemlik Körfez' internette
Gazetemizi
www.gemlikkorfezgazetesi.com
adresinden okuyabilirsiniz

Bursa'da yine soba zehirlenmesi: 2 ölü

Bursa'da sobadan sızan zehirli gazdan zehirlen evli çift, hayatını kaybetti. Edinilen bilgiye göre, Üçevler Mahallesi, Dal Sokak üzerinde oturan Levent (28) ve Ayşe Yeğen (27) çifti, önceki gece kömür sobasını yakarak uykuya daldı. Bir süre sonra odaya yayılan zehirli gazdan zehirlenen çift, hayatını kaybetti. 2 yıllık evli çiftin cesetleri, işe gitmemeleri üzerine şuphelenen komşuları tarafından bulundu. Balkona merdiven dayanarak ikinci kattaki eve giren ev sahipleri, genç çiftin cesetleri ile karşılaştı. Olay yerine gelen yetkililer, genç çiftin karbonmonoksit gazından zehirlendiğini tespit etti. Kaldıkları eve 4 ay önce taşındıkları ögrenilen Levent Yeğen'in onceki gece saat 21.00 sıralarında ev sahibi Şenol Kaplan'a giderek, 10 YTL'lik su parası borcunu "Ölürüz kalırız üzerimde borç kalmasın" diyerek ödediği bildirildi. "Sanki öleceğin hisseti ve parayı getirdi" diyen ev sahibi, Şenol ve Perihan Kaplan çifti, "Biz paranın acelesi olmadığını söyledik. Fakat Levent Yegen, 'Ölürüz kalırız, üzerime borç kalmasın' di yerek, parayı odedi ve evine gitti. Ertesi gun kalktıgımızda Levent'in ayakkabılarını kapının önünde gorunce şüphelendik. Gun boyunca evden çıkmadılar. İzinlidir diye düşündük. Gündüz saatleri olmasına rağmen lambaları da açık kalmıştı. Kapının zilini çaldıgımızda kimse açmadı. Merdiven dayayarak içeri girdiğimizde ise cesetlerle karşılaştık ve durumu polise bildirdik" dedi. Bu arada olayı haber alan çiftin yakınları ise, olay yerinde sinir krizleri geçirdi. Ağlayarak duvarları yumruklayan kişileri, polis sakınleştirmeye çalıştı. Olayla alakalı tahkikat sürüyor.

Bursa Büyükorhan'da şap paniği

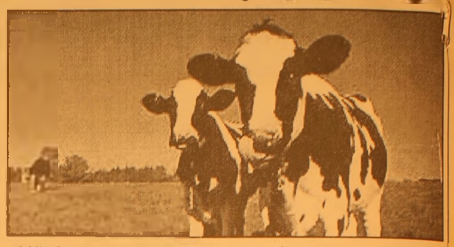

Bursa'nın Büyükorhan İlçesi'ne bağlı bazı köylerde görülen büyükbaş hayvan ölümlerinin ardından, şap hastalığı şüphesiyle hayvan pazarı kapatılırken, köylere hayvan giriş çıkışı yasaklandı. Son günlerde meydana gelen büyükbaş hayvan ölümleri üzerine harekete geçen Büyükorhan İlçe Tarım Müdürlüğü yetkilileri, Veteriner Hekim Mehmet Vatansever, Ziraat Mühendisi Ahmet Güven ve Veteriner Saglık Teknisyeni Metin Çakır, köy muhtarlarını şap hastalığı konusunda bilgilendirdi. Köylere hayvan giriş çıkışlarını kontrol etmeleri konusunda uyarılan muhtarların, hasta hayvanların köylerinden menşei şehadetnamesi verilmesi konusunda dikkatli olmaları istendi. İlçe Tarım Müdürü Mehmet Vatansever ise, muhtarları bu konuda duyarlı olmaya çağırdı. Bu sebeple, hayvan pazarının hastalığı kontrol altına alabilmek için 1 aylığına kapatıldığını söyleyen Vatansever, "Bu konuda çok duyarlı olup, dikkat etmeniz gerekiyor. Aksi takdirde hastalık bütün köylerimizi sarabilir" dedi. Şu ana kadar Büyükorhan'ın Sarnıç Köyü ve Aktaş Köy'de 2 buzağının öldüğü, şap hastalığının etkili olduğunun öne sürülmesi üzerine bu köylere hayvan giriş çıkışının kontrol altında tutulduğu bildirildi.

'Gemlik Körfez' internette www.gemlikkorfezgazetesi.com adresini tıklayın

IHLARA
KEBAP ve YEMEK SALONU
Bircan Görür
Cağ Kebabı & Çorba Çeşitleri & Etli Yemekler
Sebzeli Yemekler & Izgara Çeşitleri
Salatalar & Tatlılar
Farklı bir ortamda kaliteli servis ile hizmetinizdeyiz

EV ve İŞYERLERİNE SERVİSİMİZ VARDIR
BİR TELEFON KADAR YAKINIZ

Gazhane Caddesi 1 Nolu Aralık Topçular Apt. No : 44/ A (Adliye Binası karşısı)
Tel : (0.224) 514 20 20 GEMLİK

Uzman öğreticiye formasyon

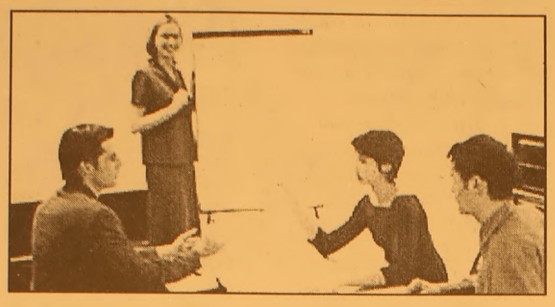

Milli Eğitim Bakanlığı (MEB), özel okul ve dershanelerde çalışan, ancak formasyonu olmadığı için asaleten atanamayan uzman öğreticilere yönelik pedagojik formasyon kursu açılmasını kararlaştırdı.
Fen, edebiyat ve fen-edebiyat fakültelerinden mezun olup öğretmenlik formasyon belgesi veya ortaöğretim alan öğretmenliği tezsiz yüksek lisans programını tamamlama belgesi bulunmayanlar, özel okullarda ve dershanelerde "uzman öğretici" olarak çalışıyor.
Türkiye Özel Okullar Birliği Genel Başkanı Rüstem Eyüboğlu, sadece özel okullarda 15 bine yakın uzman öğretici çalıştığını bildirdi. MEB, bu durumdakilerin formasyon belgesi alabilmesi amacıyla kurs açılacağını duyurdu.
Pedajojik formasyon kursuna, fen, edebiyat ve fen-edebiyat fakültelerinden mezun olup, adına valilikçe çalışma izni düzenlenen ve asıl görevi halen özel okul veya dershanelerde olan uzman öğreticiler başvurabilecek.
Başvurular, 17 Mart'a kadar yapılabilecek.
Toplam 280 saatlik kursa katılacaklar, eğitim, yemek, barınma ve diğer giderlerini kendileri karşılayacak.
Eğitim gideri olarak her kursiyerden kurs başlangıcında defaten bin YTL alınacak. Kurs merkezleri, eğitim fakültelerinin bulunduğu bölgelerde olmak üzere başvuran sayısı ve yoğunluğu dikkate alınarak belirlenecek

Dilekçe Komisyonuna 3 yılda 5 milyon başvuru

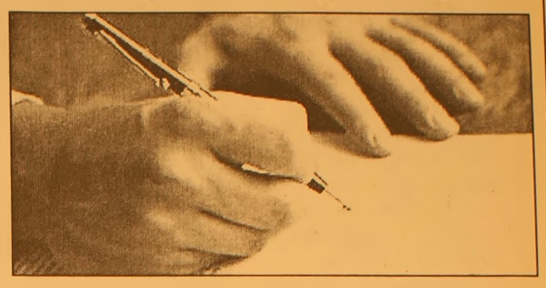

TBMM Dilekçe Komisyonu Başkanı Yahya Akman, son 3 yılda yaklaşık 5 milyon vatandaşın komisyonlarına başvurduğunu ve bu başvurularla ilgili 10 bin işlem yaptıklarını bildirdi.
Akman, çeşitli şikayetlerini ilgili kamu kurum ve kuruluşlarına bildiren ancak bunlardan bir sonuç alamayan vatandaşların başvurduğu TBMM Dilekçe Komisyonu'nun çok önemli görevler üstlendiğini belirtti. Meclis Başkanlığı'na veya diğer komisyonlara gelen başvuruların da kendilerine iletildiğini belirten Akman, komisyonlar içerisinde sadece Dilekçe Komisyonu'nun TBMM adına başvurulara cevap verme yetkisine sahip olduğunu vurguladı
Komisyonlarına yoğun talep olduğunu, hatta bazen kamyonetler dolusu dosyalarla başvurular yapıldığını kaydeden Akman, çok belge ve dosya olması nedeniyle arşiv sıkıntısı çektiklerini söyledi. Akman, yaptıkları görevin önemine işaret ederek, komisyonlarının da katkısı ile Bilgi Edinme Hakkı Kanunu'nun TBMM'de kabul edildiğini anımsattı.
Dilekçe Komisyonu ile doğrudan ilişkide olacak Ombudsmanlık Kurumu'nun kurulmasının da öngörüldüğünü ifade eden Akman, bu kurumun, komisyonları gibi denetim yetkisi olmayan, sadece tavsiyelerde bulunan, arabulucu bir kurum olduğunu belirtti. Akman, "Bu komisyonun kapatılması mümkün değildir. Komisyonun kapatılması halinde, işlevini yerine getirecek başka kurum yoktur" dedi.
Akman, TBMM'nin tüzel kişiliği adına çalışan Dilekçe Komisyonu'nun daha etkin kararlar verebilmesinin en önemli yollarından birisinin, bazı konuların TBMM Genel Kurulu'nda görüşülmesine bağlı olduğunu belirtti.

'Gemlik Körfez' internette Gazetemizi www.gemlikkorfezgazetesi.com adresinden okuyabilirsiniz

MHP'de delege seçimi yapıldı

Seyfettin ŞEKERSÖZ

Mehmet Kayaoğlu

18 Mart 2006 Cumartesi günü yapılacak olan MHP İlçe kongresinde oy kullanacak delegeler belirlendi.
Parti binasında yapılan seçimlerde İlçe merkez, belde, köy ve mahalleler olarak ayrılan sandıklarda oylarını kullanan partililer kongrede yapılacak seçimlerde oy kullanacak 400 delegeyi belirlediler.
18 Mart 2006 Cumartesi günü Belediye Düğün Salonu'nda saat 12.00 de yapılacak MHP İlçe kongresinde 13 yönetim kurulu üyesiyle birlikte toplam 413 delege yeni başkan ve yönetim kurulunu seçecekler.
Dün yapılan delege seçimlerinde İlçe Başkanı Mehmet Kayaoğlu'nun ilk oyu kullanmasının ardından kadın ve erkek üyeler oylarını kullandılar.

Zeytinspor Kulübü'nden Barbaros Balmumcu'ya anlamlı ziyaret

Seyfettin ŞEKERSÖZ

Geçirdiği rahatsızlık nedeniyle bir süre İstanbul'da tedavi gören ve Gemlik'teki evine dönen gazetemiz yazarı Barboros Balmumcu ziyaretçi kabul etmeye başladı.
Kendisini unutmayan dostlarına sağlığı konusunda iyi haberler veren Barboros abi'yi ziyaret eden Zeytinspor Kulüp Başkanı Ihsan Ünlü ile kız Futbol takımı hocası Asiye Erman kendisini unutmadıklarını ve en kısa zamanda aralarında görmek istediklerini söylediler.
Barboros Balmumcu, evinde kısa süre daha istirahat edeceğini belirterek, eski sağlığına yeniden kavuşarak önümüzdeki günlerde yine spor müsabakalarını izleyip yazılarına devam edeceğini söyledi.

3 yılda 1325 terörist ele geçirildi

Son 3 yılda 1325 terörist ele geçirilirken, 246 asker, polis ve geçici köy korucusu şehit oldu. İçişleri Bakanı Abdülkadir Aksu, DYP Hatay Milletvekili Mehmet Eraslan'ın soru önergesine verdiği yazılı yanıtta, 2003'ten bu yana 359'u ölü, 377'i sağ ve 589'u teslim olmak üzere 1325 teroristin ele geçirildiğini bildirdi.
Aksu, uluslararası güvenlik ve işbirliği anlaşmaları gereğince İran, Irak, Suriye, Yunanistan, Azerbaycan ve Ukrayna'da 2003'te 52, 2004'te 41 ve 2005'te 23 olmak üzere toplam 116 örgüt mensubunun yakalanarak, Türkiye'ye teslim edildiğini kaydetti.
Aynı tarihler arasında 21'i polis, 22'si geçici köy korucusu, 203'ü de asker olmak üzere 246 şehit verildiğini belirten Aksu, "Bu mücadelede yaralanan ve vazife malulü olanların sayısı ise 104'ü polis ve 43'ü asker olmak üzere toplam 147'dir" dedi.

2005'in en önemli olayı Irak sorunu

GfK Türkiye adlı araştırma şirketinin "2005 Araştırmasına" göre, dünyada geçen yılın en önemli olayı "Irak sorunu" oldu.
Türkiye'de geçen yıl yaşanan en önemli olay olarak ise "Avrupa Birliği ile müzakerelerin başlaması" gösterildi.
GfK Türkiye'nin, 20 ilde bin 320 kişi ile yaptığı anket sonucuna göre hazırladığı "2005 Yılı Araştırmasın"da, dünya ve Türkiye genelinde geçen yılın en önemli olayları değerlendirildi. Buna göre, her iki kişiden biri Irak sorununu 2005 yılının en önemli olayı olarak değerlendirirken, "Saddam Hüseyin'in yakalanması" halkın yüzde 30'u tarafından en önemli olay olarak nitelendi. "Avrupa Birliği anaya sasının Hollanda ve Fransa'da reddedilmesi" halkın yüzde 11'i tarafından, "Fransa'daki azınlık olayları" ise halkın yüzde 7'si tarafından dünyada 2005 yılının en önemli olayı olarak değerlendirildi. Yaş gruplarına göre bakıl dığında "Avrupa Birliği anayasasının Hollanda ve Fransa'da reddedilmesi" 18-24 yaş grubundakilerin yüzde 14'ü tara fından geçen yılın en önemli olayı olarak görülürken, 55 yaş ve üzerinde bu ora nın yüzde 2'ye düştü.
Türkiye genelinde kentlerde yaşayanların yüzde 61'i "Avrupa Birliği ile müzakerelerin başlaması"nı Türkiye'de 2005'in en önemli olayı olarak görür ken, "YTL'ye geçiş" Türkiye'nin yüzde 18'i, "Şemdinli'de olan olaylar" yüzde 10'luk kesim tarafından "en önemli olay" olarak değerlendi.

BAY MUSTAFA ÖZALP EMLAK'TAN

Her Çeşit Emlak
Alım,Satım ve Kiralama Hizmetleri
Daire, Zeytinlik, Villa, Dükkan, Arsa, Arazi

TAPU TAKİP İŞLERİ YAPILIR
ACİL SATILIK ve KİRALIKLARINIZ İÇİN BİZİ ARAYINIZ

I. Kordon'da Asansörlü. Kaloriferli. Lüks Eşyalı SATILIK
120m2 Asansör ve Kaloriferli, I. Kordonda Satılık Daire
3 Ayrı Daireli Mustakil Ev (Bahçe İçinde)Yeni Devlet Hastanesi Altı
Eski Pazar Cad. 100 m2 Dukkan. Serçe Sokak 54 m2 2 dukkan
Eski Sahilde 3+1 110 m2 asansorolu. kombi kaloriferli daire
Bag-Kur Sanayi Sitesinde 185 m2 çekme katlı içindeki yeni atarı makineleriyle satılık dukkan Onunde 115 m2 Bahçeli
K.Kumla da Ayazma Mevkii 6 Donum Zeytinlik

Yalova'da Termal Barajı'nın altında 408 m2 arsa - Çınarcık.
Yalova 448.54 m2 arsa
Termal Barajı'nda 407.77 m2 arsa
Termal Girişinde 433.02 m2
Termal yolu Gulerce Villalarının altı 9880 m2 arsa
Umurbey'de 12 donum arazi ve Azot kavşagına 400 m2 uzaklıkta

Trafik, Kasko Dask, Acıbadem Sağlık ve Her Türlü Sigorta İşlemleri Yapılır.
ŞEKER SİGORTA
Macide ÖZALP
Tel:513 24 74 Fax: 514 10 21

OKS başvuruları yarın sona eriyor

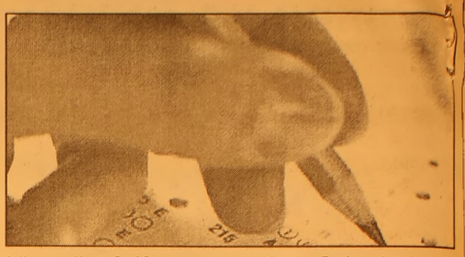

Fen, Anadolu ve Sosyal Bilimler liseleri, özel okullar, polis kolejinde okumak isteyen öğrenci ler ile devlet parasız yatılı okuyacak ilköğretim 8. sınıf öğrencilerinin katılacağı Ortaöğretim Kurumları Sınavı (OKS), için başvuru süresi yarın sona eriyor.
İlköğretim son sınıf öğrencilerinin katıldığı tüm sınavların birleştirilmesi dolayısıyla, OKS'ye başvuracak öğrencilerin başvuru koşulları ve diğer ayrıntılara dikkat etmeleri gerekiyor.
2006-2007 öğretim yılında resmi ve özel fen liseleri, sosyal bi limler liseleri, Anadolu liseleri, Anadolu öğretmen liseleri, Anadolu meslek liseleri, Anadolu teknik liseleri, Anadolu imam-hatip liseleri ve sağlık meslek liselerinde okumak isteyen öğrenciler OKS'ye katılacak. Ayrıca polis kolejinde öğrenim görecek öğrenciler ile Türkiye Özel Okullar Birliği'ne bağlı merkezi sistem sınavıyla öğrenci alan özel okulların öğrencileri ve parasız yatılı okumak isteyen 8. sınıf öğrencileri de bu sınava başvuracaklar.
Başvuru ve yerleştirme ile ilgili işlemlere ait açıklama ve kurallar, 2006 Orta Öğretim Kurumları Öğrenci Seçme ve Yerleştirme Sınavı ile Devlet Parasız Yatılılık ve Bursluluk Sınavı e-Başvuru kılavuzlarında yer alıyor. Adaylar bu kılavuza Milli Eğitim Bakanlığı'nın "www.meb.gov.tr" internet adresinden ulaşabilecekler.
Başvurular, internet ortamında okul müdürlüklerince gerçekleştirilecek.Özel okullar için başvurularda farklı bir yöntem izlenecek.
Türkiye Özel Okullar Birliği'ne bağlı okullarda öğrenim görmek için bu sınava başvuran adayların işlemleri, bu kurum tarafından yayınlanan kılavuzda yer alıyor.
Adaylar, sınavlardan birine, ikisine veya üçüne birden başvurmak isterlerse farklı ücret ödeyecekler.

Çelik: 'ÖSS ortaöğretimi felç etti'

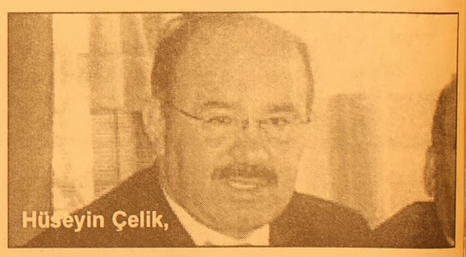

Milli Eğitim Bakanı Hüseyin Çelik, "Öğrenci Seçme Sınavı (ÖSS) sistemi, ortaöğretim sistemi mizi adeta işgal ve felç etmiş durumdadır" dedi.
Zonguldak'ta bulunan Çelik, düzenlediği basın toplantısında Türkiye'de yükseköğretim kurumlarındaki lisans kontenjanının 200 bin olması nedeniyle, sınava giren 2 milyon öğrenciden yüzde 10'unun örgün yükseköğretim kurumuna yerleştirilebildiğini söyledi.
"Dershane sektörü, özellikle üniversiteye hazırlıkla ilgili Türkiye'nin gerçeğidir' diyen Çelik, "ÖSS bilgi ölçme değil aslında eleme sınavıdır. Üniversite sınavı bu tarzda yapıldığı sürece dershaneleri yok edemezsiniz. Buraları kapattığınızı varsayın, bu sefer evler dershane haline gelecektir. Çünkü talep fazladır. Bunlar ÖSS sisteminin ve YÖK yasasının değişmesiyle mümkündür. Milli Eğitim Bakanı olarak, üniversite girişinin nasıl olması gerektiği konusunda yetkili değilim" dedi.
Yeni müfredatın ilköğretim 5. sınıflar için ülke genelinde, 6. sınıflar için ise pilot olarak uygulandığına dikkati çeken Çelik, "Hedefimiz, ortaöğretim giriş sınavını makul olan sürede ortadan kaldırmaktır. Ancak bunun kademeli gerçekleştirilmesi lazım. Yeni anlayışla müfredatımızda ilköğretimin 8 yılını kapsayacak uygulama aşlattığımız zaman orta öğretim giriş sınavına belki gerek olmayacak.
Lise çeşitliliği yerine tek lisede program çeşitliliğine gittiğiniz gün, bu problemi büyük oranda çözmüş olacağız" diye konuştu.
Din kültürü ve ahlak bilgisi derslerini herkesin aldığını belirten Çelik, şunları kaydetti: "Din kültürü ve ahlak bilgisi dersimiz, AB standartlarındadır. Ülkemizin yüzde 99'u Müslüman halk olduğu için burada İslam dini ağırlıktadır. Avrupa'da Hıristiyanlık, İsrail'e giderseniz ağırlıklı olarak Yahudilik öğretilir. Biz, din kültürü ve ahlak bilgisi dersinde Hıristiyanlığı, alt kolları Protestanlığı, Ortodoksluğu ve Katolikliğin yanı sıra semavi din olmayan Budizm'e kadar anlatıyoruz."

ATO'dan denetimsiz ithalat uyarısı

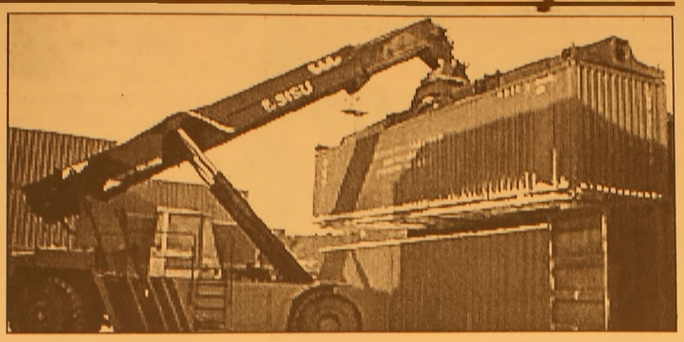

Ankara Ticaret Odası (ATO) tarafından hazırlanan rapora göre, Türkiye ithal ürünlerin tabi tutulduğu TSE standart zorunluluğunu kaldırarak yerli üreticiye bir darbe daha vurdu.

Dış Ticaret Müsteşarlığı'nın yayınladığı bir dizi tebliğle, toplam 768 çeşit malda TSE standardı kaldırıldı. İthalatta standarda tabi ürün sayısı 210'a indi. Ankara Ticaret Odası'ndan (ATO) yapılan yazılı açıklamaya göre, tüm AB üyesi ülkelerin dahil olduğu online denetim ağına girmeden dış ticaret standartlarını değiştiren Türkiye, bu kararla, "ithal cenneti" haline gelecek. Dış Ticaret Müsteşarlığı yaptığı düzenlemeyle, toplam 768 ürünün ithalatı sırasında "TSE standardının aranması zorunluluğu"nu kaldırdı. Altyapı tamamlanmadan TSE standardı zorunluluğu kaldırıldığı için ithalatta kınadan, diş macununa, duş bataryasından tekstil ürünlerine, su depolarından banyo küvetlerine kadar 768 kalem üründe denetim olmayacak ve ithal edilen ürünlerin sağlığa zararlı olup olmadığı bilinmeden yurtiçinde kullanıma sürülecek. Sonradan sağlığa zararlı olduğu tespit edilen ithal ürünün kullanıma sürüldükten sonra piyasadan toplanması çeşitli sorunları da beraberinde getirecek.

ATO'dan yapılan açıklamada ayrıca, Türkiye altyapıyı tamamlayarak tebliği yayınlamış olsaydı, AB üyelerinin dahil olduğu RAPEX isimli online sistemine dahil olacağı ve bu sistem sayesinde ithal edilen ürün hakkında anında denetim yapılabileceği belirtildi. Böylece, ürünün nereden geldiği, markası, kaydı konusunda bilgi edinebileceğinin ifade edildiği açıklamada, AB ülkelerinden herhangi biri tarafından ürünün ithalatı engellenmişse, Türkiye'nin de bunu gümrükten içeri sokmayabileceği kaydedildi. Denetimsiz ithalat nedeniyle daha şimdiden pek çok sektörde "kriz çanları"nın çalmaya başladığının vurgulandığı açıklamada, özellikle tekstil sektörünün, Pakistan, Hindistan, Özbekistan,Türkmenistan ve Suriye'den ithal edilen standart dışı, düşük kaliteli, düşük fiyatlı pamuk ipliği ithalatı nedeniyle haksız rekabete maruz kalarak krize girdiği belirtildi.

Bu durumun, tekstil sektörünün yanı sıra, tarım sektörünü de olumsuz etkilediğine işaret edilirken, Ege Bölgesi'nde ve Çukurova'da dünyanın en kaliteliği pamuğunu üreten çiftçinin hasadının tarlada kaldığı, denetimsiz ithalat yüzünden Gaziantep, Kahramanmaraş, Denizli ve Bursa'daki, dünyanın en son teknolojisine sahip fabrikaların kapısına kilit vurmaya hazırlandığı bildirildi.

Bu durumun istihdamı da etkilediği belirtilerek, 2.5 milyon kişinin istihdam edildiği tekstil sektöründe, daha şimdiden 100 bin kişinin işsiz kaldığı kaydedildi.

Öte yandan, denetimsiz ithalatın, kısa sürede armatür, musluk ve batarya üreticilerini de batma noktasına getirdiği, Türkiye'nin dünyada ilk 5 ülke arasında yer aldığı seramik sektörünün de denetimsiz ithalat darbesi yediği belirtildi.

Ayrıca, son 2 yıldır ihracatta ilk sıraya yerleşen otomotiv ve otomotiv yedek parça üreticilerinin, 2 aydır şokta olduğu ifade edilerek, Avrupa'ya mal satmak için gereken her türlü uluslararası belgeyle "e işareti"ni alan üreticilerin, denetimsiz ithalat nedeniyle yurda giren Güney Kore, Taiwan, Çin ve Hong Kong menşeli kalitesiz ürünlerle rekabet etmek zorunda kaldıkları belirtildi. Isıtma, soğutma ve klima cihazları üreticileri, parke üreticilerinin de denetimsiz ithalattan olumsuz etkilendikleri belirtildi. TSE standardı arama zorunluluğu kaldırılan diğer bazı ürünler ise şunlar: "Ahşap parkeler, kadın çorapları, oyuncaklar, kına, elektrikli battaniyeler, seramik karolar, alaturka hela taşları, alafranga hela taşları, pisuvarlar (seramikten), banyo küvetleri, cam yapılarda kullanılan temel ürünler, barbeküler, radyatör-ısıtma (kalorifer), basınçlı (düdüklü) tencereler, yemek tencereleri, sifonlar, lavabolar, matkaplar, kilitler (bina kapıları için), musluklar, otomobiller, jantlar, genel kullanım amaçlı güneş gözlükleri ve güneşe karşı koruyucu filtreler, sıvı ısıtma cihazları, aydınlatma armatürleri, lambalar, oyun (iskambil) kağıtları, trafik işaretleri boyası, boyalar, PVC yer kaplamaları, iç mekan duvar ve tavanlar için polistiren karolar, su depoları, bisikletler, lastik ve jantlar."

Konu hakkında bir açıklama yapan, ATO Başkanı Sinan Aygün ise, yapılan işlemin zamanlama olarak yanlış olduğunu belirterek, "İthalatta denetimsiz ürünlere yeşil ışık yakıldı ve yerli üreticinin ölüm fermanı imzalandı" dedi.

Aygün, 73.1 milyar dolarlık ihracata karşılık 116 milyar dolarlık ithalat yapan ve 42.9 milyar dolarlık dış ticaret açığı ve 22.8 milyar dolarlık cari açık veren Türkiye'nin bu yanlış kararla daha da kötü bir tablo ile karşı karşıya kalacağını belirtti. Cari açığın ekonomi için büyük risk oluşturduğunu vurgulayan Aygün, "Denetimsiz ithalat nedeniyle cari açık patlar" uyarısında bulundu.

İŞYERİMİZE ELEMAN ALINACAKTIR.

1- İşyerimizin temizlik işlerini yapacak bayan eleman alınacaktır (tıbbi sekreter olarak yetiştirilmek üzere).
Aranan özellikler: Lise mezunu, bilgisayar kullanmayı bilen ve hızlı klavye kullanan. 20-30 yaşları arasında.
2-İşyerimizde Radyoloji Teknisyeni olarak çalışacak bay eleman alınacaktır.
Aranan özellikler: Askerliğini yapmış, İlgili Lise veya Yüksekokulların Radyoloji Teknisyenliği bölümü, veya ilgili lise veya yüksekokulların Acil Tıp Teknisyenliği, Sağlık memurluğu bölümü mezunu olması gerekmektedir.

TOMOKAY Özel Sağlık Hiz. LTD. ŞTİ
Adres: Dr. Ziya Kaya mah. Dutluk sok. No: 3 - 16600 Gemlik / BURSA
Tel: 0224 513 65 29 - 30
Faks: 0224 513 65 18 tomokay@gmail.com

Özel çekilişler disiplin altına alınıyor

Milli Piyango İdaresi, aralarında GSM operatörlerinin de bulunduğu özel kişi ve kuruluşlarca düzenlenen piyango çekilişlerini disiplin altına alıyor

Milli Piyango İdaresi Genel Müdürü İhya Balak'ın verdiği bilgiye göre, Karşılığı Nakit Olmayan Piyangolar ve Çekilişler Hakkın daki Yönetmelik ile özel çekilişlere ilişkin usul ve esaslar sil baştan değişiyor.

Halen "Çözüm Ortağı" adıyla faaliyet gösteren ve belirli bir ücret karşılığı özel kuruluşların çekilişlerini organize eden kişilerce gerçekleştirilen özel piyangolarla ilgili iddialar üzerine hazırlanan Yönetmelik Taslağı ile artık özel çekilişlerden ana firmalar sorumlu tutuluyor.

Özel çekililerin daha güvenli ve sağlıklı yapılmasını amaçlayan Taslak, televizyonlardaki yarışma programlarını kapsam dışında bırakıyor. Milli Piyango İdaresi, yarışmalarla ilgili ileride yeni bir düzenlemeye gitmeyi planlıyor.

Taslağa göre, özel çekilişlerle düzenlemelerden bazıları şöyle:

-Piyangolar ile benzeri oyunlar ve yarışmaları düzenleyecek kişi ve kuruluşlar, Milli Piyango İdaresi'ne başvurarak, izin alacak.

-İzin başvurusunda düzenleyiciye ilişkin bilgilerin yanı sıra, kampanyanın başlama ve bitiş tarihi, hangi il ve ilçeleri kapsayacağı, yardım amaçlı piyangolarda kaç bilet bastırılacağı varsa seri numaraları ve diğer bilgiler açık şekilde bulunacak.

-18 yaşından küçük olanların düzenlenen piyangoya katılamayacakları, katılmış olsalar dahi kazandıkları ikramiyeleri alamayacakları hususu ilan ve reklamlarda açıkça yer alacak.

-Sanal ortam kullanılarak gerçekleştirilen piyangolarda da bir mal ya da hizmetin satışı veya pazarlanması esas olacak, gelir elde etmeye yönelik piyango düzenlenemeyecek.

-Piyangoya katılımın tamamen veya kısmen sanal ortam üzerinden olması ve katılımın SMS ve benzeri yollardan yapılması durumunda, katılımcıdan 1 SMS bedeli dışında ücret alınamayacak. Bu tutar, GSM operatörlerinin standart tarifelerinden yüksek olamayacak.

-Yardım amaçlı piyango düzenleyenlerden, hasılatın yüzde 10'undan daha az ikramiye taahhüt edenler, bir mal ya da hizmetin satışını arttırmaya yönelik olmakla birlikte kullanıcıların tamamının çekilişe katılmasını sağlamayan ve kampanya süresi 6 ayı, başlama ve ikramiyenin son teslim tarihi ise 1 yılı aşan çekilişlere de İdareden izin çıkmayacak.

-Çekilişlerin, kamuya açık mekanlarda ve isteyen herkesin rahatlıkla izleyebileceği şekilde gerçekleştirilmesi esas olacak.

GRUP AİLE ÇAY BAHÇESİ

Cemiyetlere sandalye, masa, meşrubat, çerez temin edilir.

CEMİYET ORGANİZASYONU YAPILIR

Tel : (0.224) 513 06 70
GSM : (0.537) 491 31 30

Şifalı bitkileri toplama zamanı

En başarılı tedavileri taze toplanmış şifalı bitkiler sağlıyor. Şifalı bitkileri doğru zamanda, uygun yerde ve gerektiği biçimde toplamaya özen göstermek gerekiyor. Taze bitkiler, Şubat ayının sonundan başlayarak Kasım ayının sonuna kadar toplanabilir. Hatta bazıları, eğer yerleri önceden belirlenmişse, kar altından bile toplanabiliyor. Bitkileri tıbbi hale getiren maddeler, senenin her devresinde yeterli miktarda bulunmuyor. Tıbbi bitkileri en üstün verim derecesinde kullanmak için, bitkinin senenin hangi zamanında, hangi olgunluk safhasında toplanacağını bilmek gerekiyor. Genel olarak, sap ve yapraklar, bitki çiçek açmadan evvel veya çiçek açma zamanında, çiçekler, çiçek açmadan az evvel veya tam çiçekte, meyveler. tam olgunluk devresinde, kökler ve diğer yer altı kısımları, kış mevsiminde, bitkinin yer üstü kısımlarının solmaya başlamasıyla veya ilkbaharda bitkiye su yürümeye başlarken, tomurcuklar, erken ilkbaharda ve açılmalarından evvel, tohumlar ise iyice olgunlaşmalarından az evvel veya olgunluk devresinde toplanmalıdır Bitkiler, sabah çiy kalktıktan sonra kuru ve güneşli havalarda toplanmalı, yağmurdan sonra ve çiy çökmüş vaziyette iken toplanmamalıdır. Diğer taraftan, gölgede bulunan bitkilere nazaran, daha çok güneşte bulunan bitkilerde eterik yağ miktarı daha fazla oluyor Bu arada, yalnızca sağlıklı, temiz ve hasarsız bitkileri toplamaya da mutlaka dikkat etmek gerekiyor. Kimyasal gübre kullanılmış tarlalar ve çayırlar, kirli ve mikroplu suların kıyıları, tren yolları, karayolları ve endüstri alanlarından asla bitki toplanmamalıdır.

Çiçekler ve yapraklar toplanırken ezilmemeli, plastik torbalara veya giysilerin ceplerine konmamalıdır. Aksi halde terleme yapar ve kurutulurken kararırlar. Bitkiler kurutulmadan önce yıkanmazlar, ama ince ince kıyılırlar. Özellikle köklerin, kurutulmaya bırakılmadan önce kıyılmaları daha iyi olur. Bitkiler daha sonra, bezlerin veya baskısız kağıtların üstüne serpiştirilir ve sıcak ama gölgeli, havadar yerlerde, elden geldiğince çabuk kurumaya bırakılır. Köklerde, kabuklarda ve çok sulu bitki bölümlerinde, kurutma için zaman zaman yapay sıcaklık da kullanılabilir, fakat sıcaklığın 35 dereceyi geçmemesi gerekiyor. Ancak tam anlamı ile kurumuş bitkiler kış için saklanabilir. Saklama için, cam kaplar veya ağzı kapanabilir karton kutular idealdir. Plastik kaplar ve teneke kutular ise kesinlikle kullanılmamalıdır. Bitkilerin kurutulurken ışıktan korunmaları gerektiği için, renkli cam kaplar, özellikle de yeşil renkli olanlar en uygunlarıdır. Hazırlanan stok, yalnızca bir kış için olmalıdır. Çünkü bitkiler, şifalı güçlerini zamanla yitirir. Her yeni yıl, bize zaten taze bitkiler armağan edecektir. Bu nedenle birkaç kış için birden stok yapmak gereksizdir.

Fenilketonüri hastalığında ilk sıradayız

Kalıtsal bir özellik taşıyan ve tedavi edilmedi ğinde kalıcı zeka geriliğine yol açan fenilketonüri hastalığında Türkiye'nin dünyada ilk sırada bulunduğu ifade edildi. Hacettepe Üniversitesi Çocuk Hastalıkları Metabolizma Bölümü Öğretim Üyesi Doç. Dr. Serap Sivri yaptığı açıklamada, enilketonürinin Japonya'da 60 binde bir, ABD'de 15 binde bir ve Avrupa ülkelerinin bir çoğunda 10-12 binde bir görüldüğünü söyledi. Türkiye'de ise bu oranın yaklaşık 4 binde bir olduğunu ve dünyada birinci sırada yer aldığını belirten Sivri, yaygın akraba evliliğinin ve bilgi eksikliğinin hastalığın gelişiminde en önemli etkenler olduğunu kaydetti Türkiye'de her yıl yaklaşık 450 bebeğin fenilketonüri hastası doğduğunu ve her 100 kişiden 4'ünün bu hastalığı taşıdığını belirten Sivri, fenilketonürinin tanımla nabilmesi için bebeğin doğumundan sonraki ilk 3 gün içerisinde topuktan kan alınarak gerekli testin yapılması gerektiğini kaydetti. Fenilketonüri ile doğan çocukların proteinli gıdalarda bulunan fenilalanin isimli amino asidi metabolize edemediklerini ifade eden Sivri, kanda ve vücut sıvılarında, artmış olan fenilalanin çocuğun gelişmekte olan beynini harap ettiğini ve ileri derecede zeka özürlü olmasına neden olduğunu söyledi. Hastalığın belirtilerinin, başı tutamama, anneyi tanımama, yürüyememe, gülümsememe, oturamama, yaşıtlarına göre gelişimini tamamlayamama ve daha büyük çocuklarda ağır zeka geriliği gibi bulgular olduğunu belirten Sivri, "Bu çocukların beyin gelişimleri normal olmadığı için başları da küçük kalır. Bazılarının saç ve gözleri anne babalarına göre daha açık ve tenleri de daha beyaz olabilir, vücudun değişik bölgelerinde ekzamatöz cilt lezyonları görülebilir. Bebeğin idrarında, idrar ve terle ıslanmış çamaşırlarında küfümsü bir koku fark edilir, mental ve motor gerilikler sıklıkla izlenir" dedi. Doç. Dr. Sivri, erken teşhis ile hastalığın tedavisinin mümkün olduğunu vurgulayarak, tedavide protein içeren gıdaların tüketilmediği özel bir diyet ve ilaç niteliğinde mamaların kullanılması gerektiğini, tedavinin kişinin hayatı boyunca sürdüğünü, özellikle beyin dokusunun hızlı geliştiği ilk 8-10 yıl boyunca çok iyi şekilde uygulanması gerektiğini kaydetti.

'Gemlik Körfez' internette www.gemlikkorfezgazetesi.com adresini tıklayın

Okuyucu Köşesi

Gemlik Belediyesi Göreve

21 Şubat 2006 tarihli Gemlik Körfez Gazetesi'nde yer alan "Başıboş köpeklere ne zaman çare bulunacak?" başlıklı haber, ne yazık ki sokak hayvanlarına öfke ve nefreti körükleyen, bir hayvan itlafını kaçınılmazmış gibi gösteren içerikteydi.

Oysa sokak hayvanlarının sorunlarına nasıl çare bulunacağı 5199 sayılı Hayvanları Koruma Kanunu'yla çok net ve kapsamlı olarak belirlenmiştir. Bu kanuna göre İl Hayvanları Koruma Kurulu, hayvanların yaşam hakkını korumak, sorunlarını tespit edip çözüm bulmakla görevlidir. Yerel yönetimlerin ise, sahipsiz ve güçten düşmüş hayvanların korunması için hayvan bakımevleri ve hastaneler kurarak, onların bakımlarını, tedavilerini sağlamaları ve eğitim çalışmaları yapmaları esastır.

Şimdi soruyorum;

1- Gemlik Belediyesi bu kanun doğrultusunda hayvanların korunması amacıyla bakımevi ve hastane kurmak, burada bakım, aşılama, kısırlaştırma ve rehabilitasyon gibi faaliyetlere ne zaman başlayacaktır?

2- Dünyanın yanlız insanlara ait olmadığı, tüm canlıların yaşam hakkı olduğu gerçeğinin vurgulandığı, tüm canlılara sevgi ve şefkatle yaklaşmasını sağlayacak, çocuklarımıza, gençlerimize ve tüm halka yönelik eğitici çalışmalar ne zaman başlatılacaktır?

Unutulmasın ki hayvanların yaşam hakkını yok sayarak bulunacak çözümler yasaya göre suç sayılacaktır. 23.2.2006

Ümran AKYAVAŞ
Dünya Yalnız Bizim Değil
Platformu Üyesi
Tel: (0.532) 384 40 98

Ön hava yastıkları çocuklar için tehlike mi?

Son yıllarda üretilen bütün araçlarda standart güvenlik donanımı olarak sunulan ön yolcu hava yastıkları, küçük yaştaki çocuklar için ölümcül olabiliyor. TMMOB Makine Mühendisleri Odası Konya Şube Başkanı Yrd. Doç. Dr. Mete Kalyoncu, taşıtlarda alınan pasif güvenlik sistemlerinin sürücü ve yolcuyu korumak amacıyla tasarlandığı nı, hava yastıklarının da bu amaçla üretildiğini belirterek, "Bu hava yastıkları 20 kilometrenin üzerinde meydana gelen çarpmalarda 320 kilometreye eşit bir hız ve kuvvetle açılır. Bu büyük yolcular için hayat kurtarıcı olabilirken küçük yaştaki çocuk lar için ölümcül olabilmektedir" dedi. Çocukların boylarının kısa olması nedeniy le bir kaza anında açılan yastığın çocuğun kafasına ya da yüzüne çok sert bir biçimde çarpabileceğini dile getiren Kalyoncu, "Hava yastığının açılma şiddeti çocuğun kafa ve boyun travması geçirmesine neden olabilir. Çocuk koltuklarının ön koltuğa ters bir biçimde yerleştiril mesi de oldukça sakıncalıdır. Yaşı küçük çocuklar arka koltuğa oturtulmalı, emniyet kemerleri doğru şekilde takılmalıdır. Yapılan araştırmalarda çocukların arka koltukta oturtulmalarının yüzde 29 daha güvenli olduğu belirlenmiştir. Ayrıca hava yastığı sadece önden çarpmalar için tasarlandığı için yandan çarpma ya da yuvarlanmalarda etkili olmayacaktır" şeklinde konuştu.

Sağlık ve güzelliğin sırrı kahvaltı

Kahvaltının, sağlık ve güzellik için önemli bir öğün olduğu belirtildi. Uzmanlar, kahvaltı sofrasından özellikle bal, yulaf gevreği, çikolata, pirinç ve buğdayın eksik edilmemesini tavsiye ediyor. Zira bu besinler, cildi nemlendirip besliyor ve maruz kaldığı olumsuz dış etkenlere karşı güçlendiriyor.

Yulaf, çikolata, buğday, bal ve pirinç, hepsi de enerji ve güç veren besinler olarak tavsiye ediliyor. İçerdikleri yüksek orandaki besinsel değerler nedeniyle cildin doğal savunma mekanizmasını güçlendirerek, dış etkenlere karşı koruma sağlıyorlar. Uzmanlar, yulaf gevregini kahvaltıda süt veya yoğurda ilave ederek yemenizi tavsiye ediyor. Zengin protein, lif, vitamin (özelikle B ve D vitaminleri) ve mineral kaynağı (100 gramında 53 mg kalsiyum, 405 mg fosfor, 4.5 mg demir ve 268 mg potasyum bulunuyor) olan yulaf, güç ve enerji verici özellikler içeriyor. Kolesterol ve tansiyon düşürücü etkisi olan buğday, yüksek oranda B ve E vitaminleri içeriyor. Özellikle içe rigindeki E vitamini ile doğal bir antioksidan olan buğday, cildi yaşlanmaktan koruyor ve kırışıklıkların oluşumunu önleyerek cildin her dem genç kalma sını sağlıyor. Cilde pembelik veren buğday, aynı zamanda gözdeki damarları koruyor ve göz etra fında oluşabilecek çizgileri azaltıyor. Saçları da güçlendiren buğday, zengin içerigi nedeniyle kozmetik ürünlerinde çok sık kullanılıyor.

Çikolata, mutluluk hormonunu (serotonin) uyarıcı özellikler içerdiğinden, vücudu ve cildi gevşetip rahatlamasını sağlıyor. Aşık olma esnasında beynin ürettigi feniletilamin adlı uyarıcı bir maddeyi içerdiği için afrodizyak özellikler de taşıyan çikolata, stresten uzak ve rahat bir uyku sağlıyor. Antioksidan özellikleriyle serbest radikallere karşı savaşarak yaşlanmayı geciktiren çikolata, protein kaynaklı olduğundan, cildi yenileyip elastikiyetini arttırıyor. İçerigindeki sterol adlı madde ile de cilde tonik etkisi yapıyor. Şeker, fruktoz ve glikoz içeren bal ise doğal bir tatlandırıcı. Ayrıca, antibiyotik özelligi ile mikroplara karşı güçlü bir dezenfektan.

Vitamin, mine ral ve protein kaynagı olan balın yapısındaki meyve asitleri cildi arındırıyor, azot ve glüsit gibi maddeler ise nemlendirici özellikler içerdiginden, cildin nem dengesini düzenliyor.

Oligoelementler de hücreleri yeniliyor. Baldaki manganez, magnezyum, kalsiyum ve silisyum gibi mineraller ise cildi pürüzsüz bir güzellige kavuşturuyor.

B gubu, özellikle de B1 ve B2 vitaminle rince zengin olan pi rince gelince, demir, potasyum, fosfor ve kalsiyum başta olmak üzere çeşitli mineraller de içeriyor. Hücrelere ihtiyacı olan enerjiyi saglayıp cildin yıpranmasını önleyen pirinç, içerdigi bol potasyum ve az azot ile kan basıncı degerlerinin düzenli akışını saglı yor. Ayrıca, zararlı güneş ışınlarının et kisini veya yaşlanma nedeniyle ortaya çıkan cilt lekelerini yok ederek, cildin ışıltılı bir görünüme kavuşmasını saglıyor.

Yeşil çay beynin yaşlanmasını önleyebilir

Düzenli olarak yeşil çay içmenin, beynin yaşlanmasını onleyebilecegı bildirildi.

Japonya'daki Tohoku Üniversitesi'nde görevli bilimadamı doktor Şiniçi Kuriyama ve ekibinin, 70'li yaşlarında ve üzerindeki 1003 kişi üzerinde yaptığı araştırma, daha çok yeşil çay içen kadın ve erkeklerde, kavrama zayıflıgında azalma görüldüğünü ortaya koydu.

Sonuçları "American Journal of Clinical Nutrition" dergisinde yayınlanan araştırma çerçevesinde 1003 yetişkine, beslenme biçimleri, sağlık durumları ve alışkanlıkları hakkında sorular soruldugu ve bu kişilerin, hafıza, dikkat ve dil kullanımı gibi kavrama fonksiyonlarının test edildiği belirtildi.

Araştırma, günde 2 fincan ya da daha fazla yeşil çay içen yaşlılarda, haftada üç ya da daha az içenlerden yaklaşık yuzde 50 daha az kavrama zayıflıgına rastlandıgını gösterdi. Günde ortalama bir fincan yeşil çay içenlerin ise bu iki grubun arasında yer aldıgı kaydedildi

GEMLİK REHBERİ

GEREKLİ TELEFONLAR

İtfaiye	110
Polis İmdat	155
Jandarma İmdat	156
Jandarma K.	513 10 55
Polis Karakolu	513 18 79
Gar. Kom.	513 12 06

KAYMAKAMLIK

Kaymakamlık	513 10 51
C.Savcılığı	513 10 53
C.Savcı Yrd.	513 29 54
Emniyet Müd.	513 10 28

ULAŞIM

METRO	513 12 12
Aydın Turizm	513 20 77
Süzer Turizm	512 10 72
Kanboroğlu-Esadaş	514 45 49
Anıtur	514 47 71
Kamil Koç	513 35 71

HASTANELER

Devlet Hastanesi	513 92 00
SSK Hastanesi	513 23 29
Mer.Sağ.Ocağı	513 10 68
Tomokay Tomografi	513 65 29

TAKSİLER

Körfez Taksi	513 18 21
Çınar Taksi	513 24 67
Güven Taksi	513 32 40
Gemlik Taksi	513 23 24
Manastır Taksi	514 35 50

RESMİ DAİRELER

TEK Arıza	513 20 66
TEK İşletme	513 45 03
Statyum	514 00 95
Orm.Böl.Şef.	513 12 86
Milli Eğt. Md.	513 11 74
Halk Kütüphane	513 13 53
Askerlik Şb.	513 10 57
Karayolları	513 13 08
Liman Baş.	513 11 33
Mal Müd.	513 10 95
Nüfus Md.	513 37 42
Özel İd. Md.	513 15 07
Tapu Sicl. Müd.	513 14 14
Müftülük	513 13 64
Gümrük Md.	524 85 86
Tekel Md.	513 10 42
Ver. Dairesi Md.	513 10 92
İlçe Tarım Müd.	513 10 45
İlçe Seç. Md.	513 77 77
Halk Eğitim Müd.	513 18 46

BELEDİYE

Santral	513 45 21 -23
Başkanlık	513 45 20
Zabıta	513 24 32
Otobüs İşlet.	513 45 21-122
Su İşlet.	513 45 21 - 115
İtfaiye	513 23 25
Muhasebe Md.	513 45 21 -182
Yazı İşl. Md.	513 45 21 -111
Su Arıza	Yalnız 185

DENİZ OTOBÜSÜ

Bursa	256 77 84
Mudanya	544 30 60
Yenikapı	(212) 516 12 12
Yalova	(226) 811 13 23
İDO İmam Aslan Dinlenme Tes.	513 23 94

VAPUR - FERİBOT

Yalova	(226) 814 10 20
Topçular	(226) 363 43 19
Eskihisar	(262) 655 60 31

OTOBÜS

Şehirlerarası	261 54 00
Otobüs Terminali	(18 Hat)

TÜP DAĞITICILARI

Aygaz	513 12 95
Tekgaz	513 16 37
Ocakgaz	513 16 37
Ergaz	513 88 43
İpragaz	513 22 59
Habaşgaz	513 45 46
Yeni Likitgaz	513 65 00
BP Gaz	514 59 81
Bütünler Likitgaz	513 80 00
Akçagaz	514 88 70
Totalgaz	514 17 00
AKCAN PETROL	513 10 79
YERLİYURTLAR PETROL	513 30 33
TUNCAY OTO GAZ	513 14 25

NÖBETÇİ ECZANE

27 ŞUBAT 2006 PAZARTESİ
ÇAMLICA ECZANESİ
Semerciler Yokuşu - GEMLİK
Tel: (0.224) 513 82 59

GEMLİK'İN İLK GÜNLÜK GAZETESİ
Körfez
GÜNLÜK SİYASİ GAZETE

YEREL SURELI YAYIN
YIL : 33 SAYI : 2370
FİYATI : 0.25 YTL. (KDV Dahil)
Sahibi : Kadri GULER
Sorumlu Yazı İşleri Müdürü : Serap GULER
Haber Müdürü : Seyfettin ŞEKERSOZ
Istiklal Cad. Bora Sok. No:3/B
Tel : 513 96 83 Fax : 513 35 95 GEMLİK
Yönetim ve Basım Yeri : KÖRFEZ OFSET
Matbaacılık-Yayıncılık-Reklamcılık Tesisi
Istiklal Cad. Bora Sok. No:3/B GEMLİK
(Dini bayram Günleri ve Pazar günleri yayınlanmaz)

Gemlikspor puanla başladı: 1-1

Seyfettin ŞEKERSÖZ

Birinci Amatör Küme 4. Grupta mücadele eden Gemlikspor, deplasmanda Namık Kemal ile oynadığı ilk maçında 1-1 berabere kalarak lige puanla başladı. 75. yıl sahasındaki mücadelenin ilk yarı sı golsüz geçilirken, ev sahibi Namık Kemal 76'da Besim'in penaltı golüyle 1-0 öne geçti. 89'da Nazım'ın golüyle Gemlikspor beraberliği yakalarken seyircilere yaptığı kötü davranış nedeniyle kırmızı kartla oyun dışı kaldı. Maçta başka gol olmayınca Gemlik spor ilk maçını 1-1 berabere bitirerek lige puanla başladı.

SAHA . 75. Yıl
HAKEMLER :
Mehmet Biçer (7)
M. Latif Turgut (7)
Mustafa Kılıç (7)
N. KEMAL : Yücel (6) Engin (6) Ahmet (6) İbrahim (6) Kenan (6) Salih (6) Niyazi (7) Kemal (6) Mürteza (6) Besim (7) Gökhan (7)
GEMLİKSPOR : Murat (6) Muharrem (7) Fatih (7) İsmail (6) Serdar (6) Ahmet (7) Sercan (6) Emrah Balcı (6) Ahmet (6) Emrah Ayar (6) Dinçer (6) (Nazım 4)
GOLLER : Dk. 76 Besim (P) (N. Kemal) Dk. 89 Nazım (Gemlikspor)
KIRMIZI KART : Dk. 90 Nazım (Gemlikspor)

DİĞER MAÇLARDA SONUÇLAR :

BEŞEVLER : 0 - UMURSPOR : 1
KUMLA BELEDİYESPOR: 1 - YAVUZ SELİM : 5

ARSLAN TİCARET
İNŞAAT MALZEMELERİ PAZ. TAH. TİC
BURSA BETON Sanayi ve Tic. A.Ş.
YETKİLİ BAYİİ
/ Demir
/ Kireç
/ Çimento
/ Tugla
/ Kiremit
/ Beyaz Çimento
/ Kum ve Çakıl
Hazır Beton Bayiliği ile Siz Sayın Müşterilerimizin Hizmetinizdeyiz.
İsmail ARSLAN
Ilıca Cad. No: 49 / A Gemlik / BURSA
Tel.: (0.224) 513 20 65
Fax: (0.224) 513 49 02

K S K MÜHENDİSLİK LTD. ŞTİ.
Sebahattin DOKSANBİR
Buderus
ISISAN
AKILLI ISITMA SİSTEMLERİ
YETKİLİ BAYİİ
DOĞALGAZ
KOMBİ
KAZAN
KALORİFER TESİSATI
KLİMA
HAVALANDIRMA
SIHHİ TESİSAT TAAHHÜT

DOĞALGAZ BİZİM İŞİMİZ

Merkez: Gazcılar Cad. No:27 BURSA
Tel: (0.224) 220 61 53 Fax: 225 30 74
Şb: İstiklal Cad. Baytaş Körfez Sitesi Blok 2 No:42 GEMLİK
Tel: (0.224) 514 85 57 Fax: 514 85 58

'Gemlik Körfez' internette → www.gemlikkorfezgazetesi.com adresini tıklayın

Umurbey'de doğalgaz çalışmaları başladı

Gemlik'ten sonra Umurbey Beldesi'ne de doğalgaz getirilmesi için kazı çalışmalarına başlandı. GEMDAŞ, ilk hat kazısını Hisartepe Mevkii'nden belde içinde ise Kazım Karabekir Caddesi'nden başlattı. Umurbey Belediye Başkanı Fatih Mehmet Güler, belediyenin GEMDAŞ ile uyum içinde çalışarak, yaz ayları sonunda doğalgazın Umurbey'de yakılmasını sağlayacaklarını söyledi. Haberi sayfa 2'de

GEMLİK GEMLİK'İN İLK GÜNLÜK GAZETESİ

Körfez

TARAFSIZ SİYASİ GAZETE

28 Şubat 2006 Salı info@gemlikkorfezgazetesi.com 25 YKr. (250.000 TL.)

Gelir vergisi sil baştan değiştiriliyor

Vergi Konseyi Gelir Vergisi Kanunu'nun yeniden yazımı için çalışma başlattı. Yasa Taslağı'nın Ağustos ayı sonuna kadar tamamlanarak, Maliye Bakanlığı'na sunulması bekleniyor. Sayfa 8'de

Türkiye, Romanya, İtalya ve Litvanya ortak projede geleneksel el sanatlarını yaşatacak

HEM iğne oyası ile Avrupa'ya açılıyor

AB'ye uyum programları çerçevesinde Gemlik Halk Eğitimi Merkezi tarafından açılacak olan İğne Oyası Kursları, İtalya, Romanya ve Litvanya'da da açılarak Türk el sanatları bu ülkelerin vatandaşlarına da öğretilecek. Halk Eğitimi Merkezi Müdürü Kemal Çetinoğlu ile İtalyan Giancarlo Vettori proje için görüştü start Gemlik'ten verildi. Seyfettin ŞEKERSÖZ'ün haberi sayfa 3'de

Giancarlo Vettori ve Kemal Çetinoğlu projenin ilk provasını yaptılar.

Güne Bakış

Kadri GÜLER
kadri_guler@hotmail.com

İğne oyası ile Avrupa'ya

AB'ye uyum programları çerçevesinde ufaktan ufaktan birşeylerin yapılmakta olduğunu görüyoruz.

Bunları takdirle karşılıyoruz.

Bir süre önce Türkiye'deki denizlerde 8 noktada kurulacak istasyonların bir tanesinin de Gemlik'te kurulması için çalışma başlatılmış, Gemlik KÖRFEZ olarak da bunu okurlarımıza duyurmuştuk.

Dün, Gemlik Halk Eğitimi Merkezi Müdürlüğü'nde küçük bir tören yapıldı.

Halk Eğitimi Merkezi Müdürü Kemal Çetinoğlu ile İtalyan Giancarlo Vettori İtalya, Romanya ve Litvanya'da uygulanacak olan kültür programını başlattı.

Nedir bu program?

Her ulusun popüler el sanatları açılacak kurslarla yaygınlaştırılacak. Ustalar yetiştirilerek yukarıdaki ülkelere gidilip orada da bu kursları açıp, değişik ülkelerin halklarına kültürlerini öğretecekler.

Basit gibi görünse de, uluslararasında ve halklar arasındaki barışa ve yakınlaşmaya büyük katkı sağlayacağını düşünü yorum.

Ülkeleri yönetenler bugüne kadar büyük işler yapıp da ne yapmışlar.

Hep savaşmışlar, hep birbirlerinin kuyularını kazmışlar.

Bırakalım halklar arasında kültür alışverişleri olsun, onlar bizim iğne oyamızı öğrensinler ve kızlarına çeyiz yapsınlar. Biz de onların başka el sanatlarını öğrenelim.

Bu projeyi başlatanları kutluyor, başarılar diliyorum.

Faciaya kıl payı

Eski Devlet Hastanesi'nin yanında bulunan Rahmi Bilgin'e ait evin bahçesindeki yaşlı çam ağacı, fırtınaya dayanamayınca, evin üstüne devrildi. Bilgin ailesinin mutfakta bulunması facia yaşanmasını önledi.

✔ *Pazar günü öğle saatlerinde çıkan şiddetli fırtına nedeniyle devrilen çam ağacı, az daha faciaya neden olacaktı. Evinin üzerine devrilen ağaçın yaptığı hasarı nasıl onaracağını düşünen Bilgin ailesi, 'Ne yapacağımızı bilmi yoruz' dedi.* Sayfa 5'de

Rahmi Bilgin, evin durumunun ne olacağını bilmediklerini söyledi

Buluşma

Gürhan ÇETİNKAYA

Yıkın heykellerimi..

Süleyman Apaydın.. Almanya Nürnberg'te öğretmenlik yapıyor.
Aşağıdaki şiirin sözleri ona ait.
"Ey Milletim., Ben Mustafa Kemal'im.
Çağın gerisinde kaldıysa düşüncelerim.
Hala en hakiki mürşit değilse ilim.
Kurusun damağın dilim. Özür dilerim.
Unutun tüm dediklerimi.
Yıkın diktiğiniz heykellerimi.
Özgürlük hala en yüce değer değilse eğer
Pırangalı kalsın diyorsanız köleler
Unutun tüm dediklerimi.
Yıkın diktiğiniz heykellerimi.
Yoksa çağdaş medeniyetin bir anlamı
Ortaçağa taşımak istiyorsanız zamanı
Baş tacı edebiliyorsanız
Sanatın içine tüküren adamı
Unutun tüm dediklerimi.
Yıkın diktiğiniz heykellerimi.
Yetmediyse acısı şiddetin savaşın
Anlamı kalmadıysa
Yurtta sulh dünyada barışın
Eğer varsa ödülü silahlanmayla yarışın
Unutun tüm dediklerimi
Yıkın diktiğiniz heykellerimi
Özlediyseniz fesi peçeyi
Aydınlığa yeğliyorsanız kara geceyi
Hala medet umuyorsanız
Şıhtan,şeyhten,dervişten
Şifa buluyorsanız muskadan üfürükçüden
Unutun tüm dediklerimi.
Yıkın diktiğiniz heykellerimi.
Eşit olmasın diyorsanız kadınla erkek
Kara çarşafa girsin diyorsanız yobazın gazabından ürkerek
Diyorsanız ki okumasın kadınımız kızımız budur bizim alın yazımız
Unutun tüm dediklerimi.
Yıkın diktiğiniz heykellerimi.
Fazla geldiyse size
Hürriyet,Cumhuriyet
Özlemini çekiyorsanız saltanatın sultanın
Hala önemini anlamadıysanız millet olmanın
Kul olun ümmet kalın
Fetvasını bekleyin şeyhülislamın
Unutun tüm dediklerimi.
Yıkın diktiğiniz heykellerimi.
Rahat bırakın beni.."

Bugünün Türkiyesi'nde yaşananların, uygulananların bir fotoğrafı.

Ulu Önder'in arkadaşlarıyla birlikte kurdukları Cumhuriyet'e sahip çıkamayışın, özgürlükleri koruyamayışın çok somut bir itirafı.

Bugün diyebiliyor muyuz? "Atam sen rahat Uyu. Senin ve eserlerinin yılmaz bekçisiyiz"

Haykırabiliyor muyuz ? "Cumhuriyeti sen kurdun. O'nu yaşatacak ve koruyacak olanlar bizleriz."

Ne yazık ki susuyoruz.

Susuyorsak eğer o halde rahat bırakalım Mustafa Kemal'i..Bir oraya bir buraya çekiştirip durmayalım.

ABONE OLDUNUZ MU?
Körfez
ABONE OLUN
OKUYUN OKUTUN

Umurbey'de doğalgaz çalışmaları başladı

Gemlik'ten sonra Umurbey Beldesi'ne de doğalgaz geti rilmesi için kazı çalışmalarına başlandı. GEMDAŞ, ilk hat kazısını Hisartepe Mevkii'nden başlattı. Umurbey Bele diye Başkanı Fatih Mehmet Güler, belediyenin GEMDAŞ ile uyum içinde çalışarak, yaz ayları sonunda doğalgazın Umurbey'de yakılmasını sağlayacaklarını söyledi.

Seyfettin ŞEKERSÖZ

Umurbey Beldesinin doğalgaz işini üstlenen GEMDAŞ firması kazı çalışmalarına başladı. Umurbey yolu Hisartepe mevkiinden başlatılan doğalgaz kazı çalışmalarında asfalta kadar olan bölüm döşenirken belde içinde Kazım Karabekir Caddesi kazılmaya başlandı. Geçtiğimiz yıl kış aylarının başlangıcında yapılan ve Umurbey beldesinin çevre yolu görevini yapan Kazım Karabekir Caddesi

üzerindeki çalışmaların öncelikli olarak yapılmasının amacına değinen Umurbey Belediye Başkanı Fatih Mehmet Güler, sıcak havalarda bu yolun asfalt yapılacağını ve bir daha kazılmaması için çalışmaların bura dan başladığını söyledi. Kazım Karabekir Caddesi'ndeki doğalgaz boru döşeme işinin bitirilmesinin ardından caddede tretuvar çalışması başlatacaklarını söyleyen Güler, belediye olarak GEMDAŞ ile uyum içinde çalışarak öncelikli olarak kazılması gereken yerlerde çalışma başlatacaklarını söyledi. Güler, hızlı ve tempolu bir şekilde çalışa rak yaz ayları nın sonunda Doğalgazın Umurbey'de yakılmasını sağlayacaklarını da sözlerine ekledi.

TURAN TRAFİK
ADNAN TURAN
Her türlü araç devir
Yeni kayıt, Plaka,
Ruhsat, Fenni muayene
Sigorta işlemleri yapılır.
Adres: Gürle İş Merkezi
Kat: 1 No: 66 - GEMLİK
Tel : (0.224) 514 62 02
GSM: (0.537) 933 25 26

BURSA HAKİMİYET VE
KENT GAZETELERİNE
İLAN ve REKLAM ALINIR
KÖRFEZ REKLAM
İstiklal Caddesi Bora Sokak No : 3/B GEMLİK
(Akbank aralığı Stüdyo Prestij yanı
Tel : (0.224) 513 96 83 Fax : 513 35 95

Türkiye, Romanya, İtalya ve Litvanya ortak projede geleneksel el sanatlarını yaşatacak

HEM iğne oyası ile Avrupa'ya açılıyor

AB'ye uyum programları çerçevesinde Gemlik Halk Eğitimi Merkezi tarafından açılacak olan İğne Oyası Kursları, İtalya, Romanya ve Litvanya'da da açılarak Türk el sanatları bu ülkelerin vatandaşlarına da öğretilecek. Halk Eğitimi Merkezi Müdürü Kemal Çetinoğlu ile İtalyan Giancarlo Vettori proje için görüştü start Gemlik'ten verildi.

Seyfettin ŞEKERSÖZ

Bir çok projeye imza atan Gemlik Halk Eğitimi Merkezi Müdürlüğü, şimdi de AB programları çerçevesinde geleneksel Türk El Sanatlarını yaşatmak amacıyla İğne Oyası Projesini gerçekleştiriyor. Sokrates programı genel eğitim prog ramları altında yer alan sekiz programdan biri olan Grundtvig, uluslar arası proje ve eğitim olanaklarını destekleyerek, Avrupa düzeyinde yetişkin eğitimi personeli ve öğrencilerini hedefleyen bir program olarak biliniyor.
Devlet Planlama Teş kilatı Ulusal Ajansı kolaylaştırıcılığında Gemlik Halk Eğitimi Merkezi tarafından Avrupa Birliği prog ramı olan Grundtvig 2 projesi için ilk toplantı yapıldı.

Giancarlo Vettori ile Kemal Çetinoğlu projenin çalışmaya başlattılar.

Türkiye'nin koordinatör kuruluş olacağı bu projede, proje ortakları İtalya, Romanya ve Litvanya olacak. Gemlik Halk Eğitimi Merkezi Müdürlüğü'nde bir araya gelen HEM Müdürü Kemal Çetinoğlu ile İtalyan ortak Giancarlo Vettori el sıkışarak, çalışmayı başlattılar.

Projenin konusunun geleneksel Türk el sanatlarından olan İğne Oyası olduğunu açıklayan Çetinoğlu, *"Bu geleneksel el sanatımızı sadece burada yaygınlaştırmak degil, Avrupa'da da bilinen bir sanat dalı olması için hazırlıklar yapmaktayız. Bir yıllık bir süreçte gerçekleştirecegimiz bu projede koordinator kuruluş olan Gemlik Halk Egitimi Merkezi bünyesinde igne oyası kursu düzenlenecek daha sonra ise ortak olunan ülkelere gidilerek oradaki organizasyon da bu kurs tekrarlanacaktır"* dedi.
Finalin ise İtalya'da düzenlenecek bir sergide hazırlanan tüm işlerin sergilenecegini duyuran Çetinoglu, başvuru tarihinin 1 Mart 2006 bu projenin ön hazırlık çalışmaları için Gemlik'e gelen İtalyan ortagı Giancarlo Vettori ile 3 gün süren yogun bir çalışma temposu geçirdiklerini bildirdi. Çetinoglu ayrıca, bu projede diğer ortakları olan Roman ya ve Litvanya'nın İnternet aracılıgı ile bu toplantıya katılarak görüşlerini bildirdiklerini soyledi.

YazıYORUM

Diş Hekimi Özcan VURAL
ozcanvural1933@hotmail.com
www.ozcanvural.sayfasi.com

Sayın Başkan kaç paran var?

Başbakan Erdogan geldi, gitti ama arkasında çok önemli bir sorunun konusunu bıraktı.

Belediye başkanımız Sayın Mehmet Turgut ilçe kongresinde Başbakana hitaben "Emredin 1 trilyon lirayı hesaplarına yatırayım" sözü bir süredır kaynayan para kazanını patlattı..

Ben, sayın Başkana sormuştum, bir kere, yine soruyorum?

Başkan Gemlik Belediyesinin bankalarda biriktirilmiş kaç lirası var?

Bunu açıklamayı şeffaf Belediyecilik ilkeleri, yasalar sizi mecbur tutar...

Belediye'yi ifadenizle iyi yöneltmişsiniz, tasarruflara gitmişsiniz, lüzumsuz paralar harcamamışsınız. Yine ifadenizle "Başkasının cebine giren trilyonları Gemlik Belediyesinin kasasında bırakmışsınız." bütün bunlar güzel şeyler ama bir Gemlikli olarak –vatandaş olarak bilmek istiyorum kaç paran var?

Daha dogrusu bu para senin değil, Beledi yenin yanı Gemliklinin.

Ben bankada kaç param var, bilmek istiyorum.

Gazetemizde yapılan söyleşilerde, Doğruyol Partisi ilçe başkanı Sayın Faruk Güzel, benim de katıldıgım güzel sözler söyluyor..

Aranızdaki polemik, siyasi parti söylemleri beni ilgilendirmez.

Sayın Güzel, zamanında şunları yaptı, yapmadı lafları artık geçmişte kalmış meseleler...

İlçelerdeki Belediyelerde bence particilik hesapları olmamalı. Buradan siyasal rantlar elde etmek, etrafını zengin etmek ugraşları o kadar ayan beyan belli oluyor ki, bunları yapanların alınlarında kara bir leke olarak, bütün ailesine, soyuna sopuna kadar uzanı yor...

Yalnız nereden gelirse gelsin doğru doğru dur..

"Vatandaştan topladığın parayı bankalarda biriktirmekle belediyecilik olmaz."

Güzel, "Paramız var, niye bunla iş yapmı yoruz?" diyor.

"Gemlik gençliğine canım feda olsun" di yorsunuz. "Gemlik'i seviyorum" diyorsunuz. Bunlar güzel sözler. Eminki dogru da, ama yalnız kuru kuruya sevmekle bu işler olmaz.

Gençlik sokaklarda geziyor. Bir iki uyduruk tel örgülu – beton zeminli spor alanları ile gençlige bir şey vermiyorsunuz. Mademki bol paranız var, bu para öbür dünyaya da götürül meyecegine göre, sosyal tesisler yapın, spor alanlarını genişletin. Eski Halkevleri misali Kültür Sarayları yapın. Yakınımızda Küçük Kumla'da Heykeltıraş Prof. Tankut Öktem gibi bir kıymet duruyor. Gemlik meydanları, kordonları heykellerle süsle. Bütün Turkiye'de güzelligiyle ses getirirsiniz.

Çarşı Meydanı uzun zamandır virane gibi duruyor.

İnşaata hazır degilse, yıkıp çarşı esnafını niye zor duruma soktunuz?

Dogal gazı Gemlik'e getirdiniz. Teşekkürler. Çamuruna da – çukuruna da razıyım. Burada sizi tenkit edenler haksızlık yapıyor.

Sayın Başkan, Sayın Güzel'in bir tarafının sızlaması veya buna benzer sözler ikinizin aranızda ki mücadeleden kalan tortular olarak görüyorum.

Sayın Belediye Başkanı Mehmet Turgut, Gemlik Belediyesinin bankalarda biriktirilmiş olan kaç lirası var?

Bunu herkesin bilmesi gerekir.

Yarın bu paralara Büyükşehir Belediyesi el koyar, bizlere de üstüne su içmek düşerse, unutmayın ki bunun altından kimse kalkamaz. Bu parayı açıkla ve bir an evvel bu parayı sos yal yatırımlara dönüştür..

Sayın Mehmet Turgut, "Çalmaz ve çaldırmaz" Bu çok güzel. Onun için sana oy verdik. Ama Sayın Başkan, biraz da sosyal işlere para harca. Biriktirmek bir şeye yaramıyor.

Gerekirse borcunda olsun yalnız ki iyi işler yapılsın...

Lale Kemal Kılıç İlköğretim Okulu'nda yangın tatbikatı

Lale Kemal Kılıç İlköğretim Okulu'nda öğrenciler tarafından oluşturulan Sivil Savunma Kulübü'nün Gemlik İtfaiyesi ile ortaklaşa düzenlediği Yangın ve Tahliye tatbikatı yapıldı. Tatbikat öncesinde yapılan siren sesleriyle öğrencilerin yangın öncesinde sınıflarını nasıl terk edecekleri anlatıldı. Gemlik İtfaiye Amiri Abdullah Sal tarafından öğrencilere yangın ve yangına müdahale hakkında bilgiler verildi. Yangına nasıl müdahale yapılacağını uygulamalı olarak öğrenen minik öğrenciler daha sonra itfaiye ekibinin kontrolünde yakılan ateşi ve mutfak tüpünü söndürdüler. Okul Müdürü Hayrettin Minare yapılan faaliyetin minik yavrularımıza yarar sağlayacağını söyleyerek, " Günlük hayatta karşılaşılabilecek olumsuzluklara karşı öğrencilerimizi bilgilendirmeye ve faaliyetler yapmaya devam edeceğiz" dedi.

Lale Kemal Kılıç İlköğretim Okulu'ndaki öğrenciler yangın ve tahliye tatbikatı yaptılar.

NEW HOLLAND
GÖZÜNÜZ AYDIN!
ÜNVER TRAKTÖR'den
5 YIL VADELİ SATIŞLAR 0 FAİZLİ
KAMPANYALAR
DEVAM ETMEKTEDİR.
GELİN
GÖRÜŞELİM.

NEW HOLLAND
ÜNVER TRAKTÖR
NEW HOLLAND TRAKMAK
GEMLİK /ORHANGAZİ BAYİİ

İbrahim Önal Cd. No:26
ORHANGAZİ / BURSA
Tel : (0.224) 573 27 77
GSM : (0.532) 312 22 39

Faciaya kıl payı

Eski Devlet Hastanesi'nin yanında bulunan Rahmi Bilgin'e ait evin bahçesindeki yaşlı çam ağacı, fırtınaya dayanamayınca, evin üstüne devrildi. Bilgin ailesinin mutfakta bulunması facia yaşanmasını önledi.

Rahmi Bilgin'e ait evin bahçesindeki çam ağacı evin üstüne devrildi.

Seyfettin ŞEKERSOZ

Pazar günü öğle saatlerinde meydana gelen şiddetli fırtına nedeniyle devrilen çam ağacı, büyük bir faciaya yol açacaktı. Eski Devlet Hastanesi'nin yanında bulunan ve Rahmi Bilgin'e ait evin bahçesindeki çam fıstığı ağacı, sert esen fırtınaya dayanamayınca, büyük bir gürültüyle yanındaki evin çatısına devrildi. O sırada evinde eşiyle birlikte oturmakta olan Rahmi Bilgin, ne olduğunu anlayamadığını, evinin üstüne çökmekte olduğunu görünce çareyi evin dışına kaçmakta bulduklarını söyledi.

TEHLİKE GELİYORUM DEDİ ve GELDİ

Daha önce başka bir çam ağacının yanda bulunan yıkama yağlama servisinin bulunduğu işyerine devrildiği görüldü. Evin durumunun ne olacağını bilemeyen Rahmi Bilgin, kara kara düşünmekten kendini alamıyor. Evinin bahçesinde bulunan ve zeminin yumuşak olması nedeniyle rüzgarlı havalarda agaçların devrilmesinden korktukları için ağaçları kesmek istediklerini söyleyen Bilgin, bazı kişilerin yaptıkları şikayet sonucu kesim işini gerçekleştireme diklerini söyledi. Tesadüf sonucu can kaybının olmadığı olayda, evinin üstüne devrilen ağacın yaptığı hasarı nasıl onaracagını düşünen Bilgin Ailesi, "Ne yapacagımızı bil miyoruz." dedi.

Sırası Geldikçe

İnan TAMER

Yeşil - Kırmızı

1923 yılında Ali Sami Yen Başkanlığı'nda Türk İdman İttifakı Cemiyeti kurulmuştu.

Cemiyet, 1924 yılında Türk Futbol Federasyonuna dönüştü.

"Sağlam kafa sağlam vücutta bulunur" diyen Cumhuriyet'imizin kurucusu Aziz Atatürk; yurdun dört bir tarafında, Cumhuriyet'i emanet ettiği, güvendiği Türk gençliğini örgütleyerek spora yöneltmek, direktifleri ile Türk İdman İttifakı Cemiyetine talimatı vermişti.

Cemiyetin düzenlediği tek tip ana sözleşmelerle yurdun dört bir yanında Türk İdman Ocağı veya Türk İdman Yurdu adıyla spor kulüpleri kuruldu.

Türk İdman İttifakı Cemiyeti yönetmelikleri üzerine kurulan Türk İdman Yurdu veya Türk İdman Ocagı adlarını taşıyan kurulu kulüplerin ortak rengi Yeşil-Kırmızı idi.

Türkiye'nin kurtarılması için kurulan TBMM, Kurtuluş Savaşı'na katılan, yardım eden, Asker-sivil Türk Kahramanlarını İstiklal Madalyası ile ödüllendirdi.

TBMM üyeliginde bulunup cephede savaşa katılmayanların İstiklal madalyaları yeşil kurdeleli, savaşa bizzat katılan askeri zevatın kırmızı kurdeleli, kurtuluş mücadelesine sivil destek verenlerin madalyaları beyaz kurdeleli, hem TBMM üyesi, hem savaşa katılanların madalyaları Yeşil-Kırmızı kurdelaları taşıyordu.

Düşman kovulmuş, Cumhuriyet kurulmuş, Genç Türkiye Cumhuriyeti Türk gençliğine emanet edilmişti.

Türkiye Cumhuriyeti'ni çagdaş milletler seviyesine ulaştıracak, Türkiye Cumhuriyeti'ne uluslarasındaki şeçkin yerini saglayacak olan Turk gençligini, İstiklal Savaşımıza katılmış, savaşı idare etmiş, TBMM'nin seçkin üyeleri yerine koyduğunun nişanesi olarak gençligin spor yapacagı spor kulüplerine Yeşil-Kırmızı renkli formaları önermiş ve uygulatmıştır.

Gemlik'te de Turk İdman İttifakı Cemiyeti'nin tek tip statülerine uygun olarak Gemlik İdman Yurdu adında bir spor kulübü kurulmuştu.

Bu kulüp 1930 yılında adını Güvenspor olarak değiştirmekle birlikte Yeşil-Kırmızı renkleri benimseyip korumuştur.

Gemlik eşrafından Kerim Bey (Kumla), Muhtar Bey (Alemdar) Kahveci Necati (Arca), Benzinci Sami (Beceren), Pastırmacı Eşref (İçli), Şirin Ali, Arap Musa, İbrahim Turan, Başkatip Niyazi (Çamlıca), İzzet Çırpan futbol oynadılar, yüzme yarışlarına katıldılar. Daha sonraları kulübün yönetiminde de görev aldılar.

Kulüp, evvelce yazdığım gibi uzun yıllar Gemlik'li gençlerine spor yapmalarını sağladı ve varlığını korudu.

1946-1950 dönemleri arasında Gemlik Kaymakamı olan Refik Kuzucu (Merhum) Belediye Gazhanesi'nde korunan gaz yağı tenekesi başına 25 kuruşluk katkı ile kulübün giderlerini karşılayacağı bir uygulama sonucu masraflar karşılanmış ve 1948 yılında kulübün 33.000 TL'sı nakti varlığı zamanın Bursa Valisi rahmetli Haşim İşcan'ın imar hamleleri arasındaki Bursa Atatürk Stadı inşaatına katkı olarak Kulüp Başkanı rahmetli Milli Eğitim Memuru Süreyya Cantürk tarafından teslim edilmişti.

Bursa Atatük Stadının o günün değeri ile maliyeti 100.000 TL'sı olduğuna göre stadın üçte birin de Gemlik Güvenspor'un katkısı vardır.

Gelin görün ki; ihtilal sonrası 1964 yılında Bursa Amatör Kulüplerin beşinin birleşmesi sonucu profesyonel Bursaspor Kulübü kuruldu.

Bursaspor profesyonel bir kulüptür.

Devlet Amatör kulüpleri gözetip korumakla görevli olmasına rağmen stad Bursaspor'a tahsis edilmiş, Amatör Kulüplere Atıcılar Sahası, Merinos Sahası gibi alt yapısı gayet olumsuz stadlar gösterilmiş, maçlar bu doğrultuda gösterilen yerlerde oynatılmıştır.

Biz bu duruma itiraz ettik. O günün Bölge Müdürü Binbaşı Mehmet Gürel'di. Bize maçların atıcılar sahasında oynanma talimatı imzaları ile verilmişti. İtiraz ettik. Atıcılar sahasında konkurhipik çalışmalarının da yapıldığının hayvan artıklarının bulunduğu yerlerde sportif faaliyetlerin yapılamayacağını, ısrarları halinde maçlara katılamayacağımızı, Atatürk Stadı'nın parasının 1/3 'ünün Güvenspor tarafından verilmiş olduğunu ifade ettik. Bunun üzerine Gemlik Güvenspor'un maçları Bursaspor'un maç saatleri öncesi Bursa Atatürk Stadyumu'nda oynandı.

Şimdi Gemlik'i Gemlikspor temsil ediyor. Gemlikspor'un Bursa Amatör Kulüpleri ile olan maçları Atatürk Stadı'nda oynanmalıdır.

Atatürk Stadı'nın maç gelirlerinden Gemlikspor'a pay ayırılıp ödenmelidir.

Bu Gemlikspor'un, Gemlik'lilerin hakkıdır.

Hak, hakkı olana teslim edilmelidir.

Hakkı teslim almak için Gemlikspor yönetimi uğraş vermelidir.

Babasının kullandığı otomobilin altında kaldı

Bursa'da, 4 yaşındaki bir kız çocuğu, arkasından koştuğu babasının kullandığı otomobilin altında kalarak hayatını kaybetti.

Edinilen bilgiye göre, kaza Yıldırım İlçesi'nde Ulus Mahallesi Baş Sokağı'nda önceki gün meydana geldi. Akraba ziyaretinden dönen Mustafa Toplu (27), 16 J 3366 plakalı otomobiliyle evinin önünde geri manevra yaparken arkasından koşan 4 yaşındaki kızı Hiranur'u göremedi. Bir taşın üzerinden

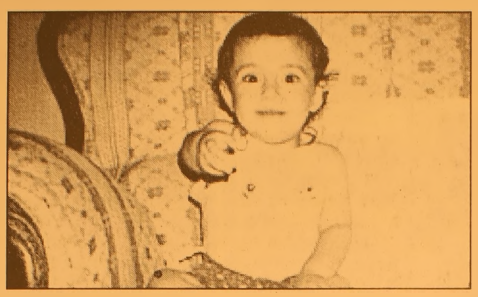

geçtiğini sanan baba, feryatlar üzerine aracından indi. Gördüğü manzara karşısında şoke olan baba, hemen kızını alarak Yüksek İhtisas Hastanesi'ne kaldırdı. Fakat küçük kızın ölüm haberi bütün aileyi yasa boğdu. Minik Hiranur Toplu, Ulus Abidler Camii'nde dün kılınan cenaze namazının ardından Hamitler Mezarlığı'nda defnedildi. Kahve işleten 3 çocuk babası Mustafa Toplu, "Misafirlikten dönmüştük. Eşim Fatma ve çocuklarım Aleyna (6), Hiranur (4) ve Dindar (1) otomobilden indi. Ben de aracı evin önüne park ediyordum. Hiranur annesinin elinden kurtulup arkamdan koşmuş. Ben geri geri giderken onu fark etmedim. Aracın bir şeyin üzerinden geçtiğini fark ettim ama taş zannettim. Çünkü orada bir taş vardı. Fakat feryat sesleri üzerine indiğimde üzerinden geçtiğimin kızım olduğunu gördüm. Hemen hastane ye kaldırdık. Maalesef kurtarılamadı" dedi. Topal ailesinin akrabaları Mehir Aydın ise, "Bizden döndüklerinde kazayı haber aldık. Herkes yıkıldı" diye konuştu. Cenazenin defnedilmesinden sonra taziyeleri kabul eden baba, metanetini korudu.

'Bursa'da heyelan çok olağan'

TMMOB Jeoloji Mühendisleri Odası İl Temsilcisi Mustafa Arık, Uludağ yamaçlarındaki Bursa'da arazi yapısı nedeniyle, heyelan ve akma gibi olayların her zaman söz konusu olabileceğini bildirdi. TMMOB Jeoloji Mühendisleri Odası İl Temsilcisi Mustafa Arık, yazılı olarak yaptığı açıklamada, Uludağ'ın eteklerindeki Bursa'nın tektonik olarak zengin bir yerleşim bölgesi olduğunu bildirdi. Bursa'nın bu özelliği ile zemin yapısında birçok kırık-çatlak sisteminin gelişmiş olduğunu ifade eden Arık, "Özellikle su aldıklarında bırakmaları çok zor olan geçirgenlikleri az killi-siltli malzemelerin oluşturduğu eğimli arazilerde, heyelan ve akma gibi olayların görülmesi her zaman söz konusudur. Bu tip jeolojik-jeomorfolojik yapıyı ortaya çıkartmakta Jeoloji Mühendislerinin görev alanı içinde yer almaktadır. Bu nedenle Şehir Plancılarının İmar Planı öncesi planlayacakları alanın büyüklüğüne göre 1/5000 veya 1/10000 ölçekli İmar Planına yönelik jeolojik-jeoteknik raporu istemeleri gerekmektedir. Belediyelerimizin de bu konuya hassasiyet göstererek Şehir Plancılarına yardımcı olmaları gerekmektedir" diye konuştu. BHA

IHLARA
KEBAP ve YEMEK SALONU
Bircan Görür
Cağ Kebabı & Çorba Çeşitleri & Etli Yemekler
Sebzeli Yemekler & Izgara Çeşitleri
Salatalar & Tatlılar
Farklı bir ortamda kaliteli servis ile hizmetinizdeyiz

EV ve İŞYERLERİNE SERVİSİMİZ VARDIR
BİR TELEFON KADAR YAKINIZ

Gazhane Caddesi 1 Nolu Aralık Topçular Apt. No : 44/ A (Adliye Binası karşısı)
Tel : (0.224) 514 20 20 GEMLİK

Memura sicil affı gündemde

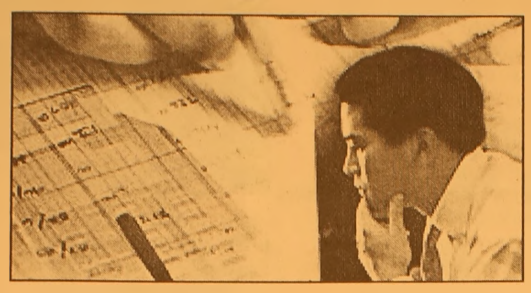

Devlet Bakanı ve Başbakan Yardımcısı Mehmet Ali Şahin, 20 binden fazla memuru ilgilendiren sicil affına ilişkin yasa tasarısının çarşamba günü Meclis gündeminde görüşülerek yasalaşabileceğini söyledi.

Şahin, Devlet Konukevi'nde düzenlenen "2006 Vakıf Medeniyeti Yılı" konulu basın toplantısına gelişinde gazetecilerin sorularını cevapladı.

Memur sicil affına ilişkin bir soruyu cevaplarken Şahin, söz konusu düzenlemenin 20 binden fazla memurun sicil affına içerdiğini anımsattı. Memur konfederasyonlarıyla yaptıkları toplu görüşmeler sırasında söz konusu çalışmayı Meclis'e sevk edecekleri taahhüdünde bulunduklarını belirten Şahin, 1 yıla yakın zamandır Meclis'te bekleyen Memur Sicil Affı Yasa Tasarısı'nın bu çarşamba günü Genel Kurul gündemine alınacağını söyledi. Şahin, affın aynı gün yasalaşmasını beklediğini de dile getirdi.

Kamu Personel Reformu ile ilgili bir soruyu yanıtlarken de Şahin, söz konusu çalışma kapsamında yer alan ve başlangıç için öngörülen kamu çalışanlarına 40+40 YTL ödenmesi düzenlemesinin TBMM Plan ve Bütçe Komisyonu'nda görüşülmeye başlanacağını kaydetti.

Kamu Personel Reformu'nun tamamıyla ilgili çalışmanın ise ikinci kez Bakanlar Kurulu gündemine geleceğini vurgulayan Şahin, bu konuda 50'den fazla kurum ve kuruluştan görüş aldıklarını, bu görüşleri değerlendirdiklerini vurguladı.

TIR şarambole yuvarlandı

Gemlik Orhangazi karayolunda dün sabaha karşı meydana gelen trafik kazasında, Ali Gülter'in kullandığı 34 BH 4722 plakalı yüklü TIR, şarampol yuvarlandı.

Öğrenildiğine göre, Bursa'dan İstanbul'a oto yedek parça götüren Ali Gülter yönetimindeki 34 BH 4722 plakalı TIR, saat 03.oo sıralarında yolun kaygan olması nedeniyle sürücünün direksiyon hakimiyetini kaybetmesi sonucu araç yoldan çıkarak, şarampole yuvarlandı.

TIR'daki yükler çevreye saçılırken, araç sürücüsü Ali Gülter tesadüf eseri yara almadan kurturdu.

TIR'ın dorse ve çekicis ise büyük hasar gördü.

Çevreye saçılan oto yedek parçaları firma tarafından toplanarak, başka bir araca yüklendi.

Önce çekici daha sonra da dorse gelen kurtarıcı ile şarampolden çıkarıldı.

REGAL PC SHOP

NOWOX BİLGİSAYAR

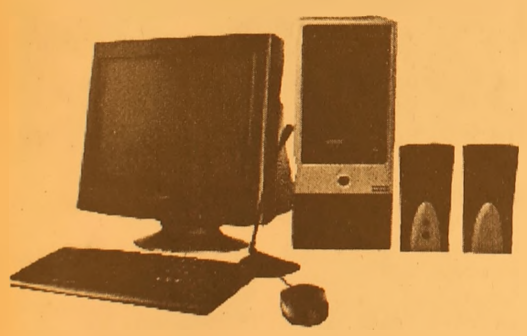

AKLINI SEVEN REGAL ALIR

FİYAT FARKI CEBİNE KAR KALIR

488 USD + KDV

Kredi Kartına 12 taksit

Nowox 1	Nowox 2
Asus Anakart	Amd 3000 64+
Amd 2600 64+	512 Ram
256 Ram	80 gb Hardisk
17" Monitör	128 Ekran Kartı
40 gb. Hdd	Cd Writer
52X Cd Rom	Asus Anakart
378 $ + KDV	580 $ + KDV

FİRMANIZI İNTERNETE TAŞIYORUZ

REFERANSLARIMIZ

www.firmaniz.com
isim@firmanız.com

Gemlik Körfez Gazetesi www.gemlikkorfezgazetesi.com
Baytaş İnşaat www.baytasinsaat.net
Atamer Hotel www. atamerhotel.com
GEMSİAD www.gemsiad.org
Tatcan Zeytincilik www.tatcan.com
Gemlik Tır Koop. www.gemliktırkoop.com
Gemlik Lions Kulübü www.gemliklions.com

DİĞER REFERANSLARIMIZ İÇİN: www.gemlikweb.com

NOWOX BİLGİSAYAR
Gazhane Cadb No: 14
Gemlik / BURSA
Tel: (0.224) 512 25 63
www.gemliknowox.com

OKS başvuruları 5 Mart'a kadar uzatıldı

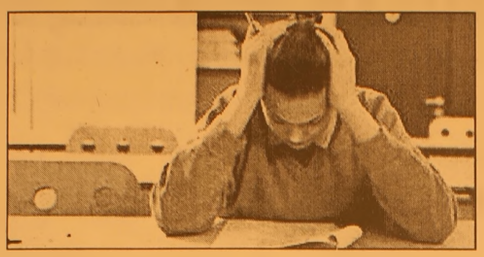

Fen, Anadolu ve Sosyal Bilimler liseleri, özel okullar, polis kolejinde okumak isteyen öğrenci ler ile devlet parasız yatılı okuyacak ilköğretim 8. sınıf öğrencilerinin katılacağı Ortaöğretim Kurumları Sınavı (OKS) için bugün sona erecek başvuru süresinin 5 gün uzatıldığı bildirildi. Milli Eğitim Bakanlığı yetkilileri, sınava başvuramayan adaylara 5 gün ek süre tanınmasını kararlaştırdı. OKS'nin yarın sona ermesi planlanan başvuru süresi, 5 Mart Pazar gününe kadar devam edecek. 2006-2007 öğretim yılında resmi ve özel fen liseleri, sosyal bi limler liseleri, Anadolu liseleri, Anadolu öğretmen liseleri, Anadolu meslek liseleri, Anadolu teknik liseleri, Anadolu imam-hatip liseleri ve sağlık meslek liselerinde okumak isteyen öğrenciler OKS'ye katılacak. Polis kolejinde öğre nim görecek öğren ciler ile Türkiye Özel Okullar Birliği'ne bağlı merkezi sistem sınavıyla öğrenci alan özel okulların öğrencileri ve parasız yatılı okumak isteyen 8. sınıf öğrencileri de bu sınava başvuracak.

Başvuru ve yerleştirme ile ilgili işlemlere ait açıklama ve kurallar, 2006 Orta Öğretim Kurumları Öğrenci Seçme ve Yerleştirme Sınavı ile Devlet Parasız Yatılılık ve Bursluluk Sınavı e-Başvuru kılavuzlarında yer alıyor. Adaylar bu kılavuza Milli Eğitim Bakanlığı'nın "www.meb.gov.tr" internet adresinden ulaşabilecek. Başvurular, internet ortamında okul müdürlüklerince yapılacak. Özel okullar için başvurularda farklı bir yöntem izlenecek. Türkiye Özel Okullar Birliği'ne bağlı okullarda öğre nim görmek için bu sınava başvuran adayların işlemleri, bu kurum tarafından yayınlanan kılavuzda yer alıyor. Kılavuzlar, birliğe bağlı özel okullardan, il milli eğitim müdürlüklerinden, ilköğretim okullarından ve ders hanelerden 3 YTL karşılığında alınabilecek. Sınav için ayrıca 13 YTL ödenecek.

Adaylar, başvuru formlarını okudukları ilköğretim okulu müdürlüğüne onaylattıktan sonra bulunduğu ildeki Sınav Yürütme Kurulu'na bağlı özel okula teslim edebilecek veya postayla gönderebilecek. Adaylar, okul tercihlerini başvuru sırasında da yapacak. Adaylar, sınavlardan birine, ikisine veya üçüne birden başvurmak isterlerse farklı ücret ödeyecek. Sadece OKS'ye başvuran adaylar 13 YTL, OKS ile Devlet Parasız Yatılılık ve Bursluluk Sınavı'na başvuran adaylar 15 YTL, OKS ve Polis Koleji Aday Tespit Sınavı'na başvuran adaylar 18 YTL; OKS, Devlet Parasız Yatılılık ve Bursluluk ile Polis Koleji Aday Tespit Sınavı'na başvuran adaylar 20 YTL, sadece Devlet Parasız Yatılılık ve Bursluluk Sınavına başvuran adaylar 10 YTL ödeyecek

Gelir vergisi sil baştan değiştiriliyor

Kurumlar Vergisinin ardından Gelir Vergisi Kanunu da sil baştan değiştiriliyor. Vergi Konseyi Gelir Vergisi Kanunu'nun yeniden yazımı için çalışma başlattı. Yasa Taslağı'nın Ağustos ayı sonuna kadar tamamlanarak, Maliye Bakanlığı'na sunulması bekleniyor. Yeni düzenleme, ücretliler için "asgari geçim indirimi", serbest meslek mensupları için de "beyin amortismanı" getiriyor. İlkeli, basit, sade, adil, eşit, sürdürülebilir, verimli ve etkin bir gelir vergisi sistemi öngören yeni düzenleme ile "gelir vergisi tabanını yaygınlaştırması, yaşanabilir bir vergi ortamı sağlanması, mükellef odaklı bir yapı oluşturulması, Türkiye'nin rekabet gücünün artırılması, kayıtdışı ekonominin önlenmesi ve vergi güvenliğinin güçlendirilmesi" hedef leniyor. 14 ülkenin gelir vergisi rejimlerinin de incelendiği taslak çalışmasında ortaya çıkan ana başlıklar şöyle: "İşçi ve memurlar için "asgari geçim indirimi" öngörülüyor. Doktor, avukat gibi serbest meslek mensuplarına yönelik "beyin amortismanı" düşünülüyor. İstihdam üzerindeki vergi yükünün azaltılması, kentsel rantların vergilendirilmesi ve ev ekonomisine vergisel teşvik planlanıyor." Vergi Konseyi Başkanı Uysal, yeni düzenlemenin kayıt dışı ekonomi ile mücade leye de katkı sağlayacağını söyledi.

İkinci cemre suya düştü

Baharın ve havaların ısınmaya başlamasının müjdecisi olarak bilinen cemrenin havadan sonra dün suya düşmesi ile birlikte kırlarda açan çiçekler renk cümbüşü oluşturdu. Bodrumlular cemreyi ve baharı kırlarda lale, gelincik ve papatya toplayarak karşıladı. Geçmişten günümüze her yıl Şubat ayının 20'nci günü ilk olarak havaya düşen cemre, inanışlara göre dün de suya düştü. Bodrum'da yaklaşık on gündür süren soğuk ve yağışlı havanın ardından baharın müjdecisi cemrenin ikincisinin suya düşmesi ile havalar ısınmaya, kırlar açan çiçeklerle renklenmeye başladı. Bodrum'da hava sıcaklığı 4-5 derece birden artarak 20 dereceye yaklaştı. Havanın ve suyun ısınmaya başlaması toprakta gizlenen tohumları, kış uykusundaki ağaçları uyandırdı. Kış mevsiminin yavaş yavaş etkisini kaybetmeye başladığını gören Bodrumlular da kırlara koştu. Bazıları ise sahillerdeki kafeteryaları doldurdu, sıcak ve güneşli havanın tadını çıkardı. İnanışa göre bu tarihten sonra baharın müjdecisi olarak bilinen cemre son olarak 5 Mart tarihinde toprağa düşecek, sıcaklıklar iyice artmaya başlayacak.

BAY MUSTAFA ÖZALP EMLAK'TAN

Her Çeşit Emlak
Alım,Satım ve Kiralama Hizmetleri
Daire, Zeytinlik, Villa, Dükkan, Arsa, Arazi

TAPU TAKİP İŞLERİ YAPILIR
ACİL SATILIK ve KİRALIKLARINIZ İÇİN BİZİ ARAYINIZ

I. Kordon'da Asansörlü, Kaloriferli. Lüks Eşyalı SATILIK

120m2 Asansör ve Kaloriferli, I. Kordonda Satılık Daire

3 Ayrı Daireli Müstakil Ev (Bahçe İçinde)Yeni Devlet Hastanesi Altı

Eski Pazar Cad. 100 m2 Dükkan, Serçe Sokak 54 m2 2 dükkan

Eski Sahilde 3+1 110 m2 asansörölü, kombi kaloriferli daire

Bag-Kur Sanayi Sitesinde 185 m2 çekme katlı, içindeki yeni atari makineleriyle satılık dükkan. Önünde 115 m2 Bahçeli

K.Kumla'da Ayazma Mevkii 6 Dönüm Zeytinlik

Yalova'da Termal Barajı'nın altında 408 m2 arsa - Çınarcık, Yalova 448.54 m2 arsa
Termal Barajı'nda 407.77 m2 arsa
Termal Girişinde 433.02 m2
Termal yolu Gülerce Villalarının altı 9880 m2 arsa
Umurbey'de 12 dönüm arazi ve Azot kavşağına 400 m2 uzaklıkta

Trafik, Kasko Dask, Acıbadem Sağlık ve Her Türlü Sigorta İşlemleri Yapılır.
ŞEKER SİGORTA
Macide ÖZALP
Tel:513 24 74 Fax: 514 10 21

BURSA HAKİMİYET VE KENT GAZETELERİNE İLAN ve REKLAM ALINIR

KÖRFEZ REKLAM

İstiklal Caddesi Bora Sokak No : 3/B GEMLİK
(Akbank aralığı Stüdyo Prestij yanı
Tel : (0.224) 513 96 83 Fax : 513 35 95

Bankaların kart oyununa gelmeyin

Kredi kartları ile ilgili yasa Meclis'ten geçerken, milyonlar kişinin gözü şimdi Sezer'de. Tüketiciler Birliği Genel Başkanı Bülent Deniz ise ise kartzedeleri uyardı. KREDİ Kartları Yasa Tasarısı Meclis'ten geçerken, milyonlarca kişinin gözü Cumhurbaşkanı Ahmet Necdet Sezer'e odaklandı. Kartzedeler, Sezer'in yasayı onaylamasını beklerken, Tüketiciler Birliği Genel Başkanı Bülent Deniz, kartzedeleri uyardı. Tüketicilerden panik yapmamasını isteyen Deniz, "Bankaların oyununa gelmeyin, hiçbir şeye imza atmayın" dedi. Yasanın Meclis'te kabul edilmesinin ardından bankaların da harekete geçtiğini ifade eden Deniz, "Bankalar, kredi kartı borcu olanları anlaşma yapmaya çagırıp, yeni bir ödeme planı sunuyorlarmış. Tüketiciler, sakın bu oyuna gelmesin ve imza atmasın. Bankalara kulak asmasınlar" diye uyardı. Deniz, "Sezer, yasayı onayladıktan sonra bunlar telafi edilecek" dedi.

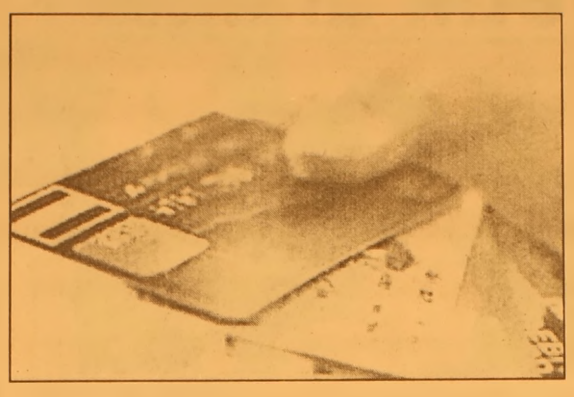

7 milyon kişi yararlanacak

9 milyon kredi kartı mağdurundan 7 milyonunun bu yasadan yararlanacağının altını çizen Deniz, "İcraya düşenler, dönem sonu borcunun ödenmesi için yazılı ihtar çekilmiş olanlar, 31 Ocak 2006 tarihine kadar temerrüde düşenler yararlanacak ancak borcun asgari ücretini ödeyenler yararlanamayacak" ifadesini kullandı. Deniz, yasanın yürürlüğe girdiği tarihten itibaren 60 gün içerisinde yazılı talepte bulunulması gerektiğini belirterek, taleplerin kredi kartını veren kuruluşa veya avukata, PTT yolu ile iadeli olarak veya noterden gönderilecek ihtarname ile yapılabileceğini söyledi. 60 gün içerisinde başvurunun yapılmaması halinde tüketicinin hakkını kaybedeceği uyarısını yapan Deniz, bankanın başvuruyu kabul etmemesi durumunda, tüketicinin bulunduğu yerdeki Tüketici Mahkemesi'ne dilekçe ile başvurarak dava açması gerektiğini vurguladı. Yasadan önce icra takibi başlatılmışsa taleple birlikte icra işlemlerin duracağını kaydeden Deniz, "Borç yapılandırması düzenli ödenirse dosya kapanır. Yasadan sonra ilk 60 günde talep yapılmışsa kesinlikle icra takibi ve masraf eklenemez" dedi. Malları haczedilmiş olanların talepte bulunmaları ve ilk taksidi ödemesi durumunda bu malların iade edileceğini vurgulayan Deniz, icra takibi başlamış ve maaşa haciz konulmuş ise icra dairesine başvuru yapılarak yasada öngörülen şekilde yapılmış ödeme planı belgesinin bir suretinin ibraz edilerek, maaş üzerindeki haczin kaldırılmasının talep edilebileceğini ifade etti.

Terim'den 'aday kadro' açıklaması

Milli Takımlar Teknik Direktörü Fatih Terim, milli takımın kapısını hiç bir oyuncuya ka patmadıklarını söyledi. Terim, bazı futbolcuları neden kadroya almadığını da açıkladı.

Terim: Milli takımın kapısını hiç bir oyuncuya kapatmadık

Terim, Çek Cumhuriyeti ile 1 Mart Çarşamba günü İzmir'de yapılacak özel maç öncesinde yardımcıları Oğuz Çetin ve kaleci antrenörü Eser Özaltındere ile basın toplantısı düzenledi. Malta'da Malta-Moldova maçını izlediğini belirten Terim, "Moldova, Malta'ya göre daha iyi bir takım. Malta'da da eskiye göre ilerleme var" dedi. Terim, yardımcısı Müfit Erkasap'ın da Almanya'da yapılacak Bosna Hersek-Japonya maçını izleyeceğini kaydetti. Terim, (A) Milli, A2 ve Ümit Milli takımlarının ilk kez bir arada kamp yaptığını, iskeleti oluşturacak 69 oyuncunun bir arada bulunmasından memnuniyet duyduğunu kaydederek, şöyle konuştu: "Milli takımın kapısını hiçbir oyuncuya kapatamayız. Gerektiği zaman sıkışık bir durumda, formda olan oyuncuyu kadromuza katar, oynatırız. Bu resmi maç olur. Şimdi yeni oyuncuları görmek zorundayız, o yüzden böyle bir değişime karar verdik. 15 sene önce nasıl bir grupla başladıysak, bu da öyle... Hepsinden çok ümitliyiz. Kısa zaman içinde bazıları üst düzeye gelecektir. Aralarında başka şekilde devam edenler olursa, yenilerini bulu-

ruz." Eylül ayına kadar hazırlık maçlarının süreceğini, gruptaki her takımın gücüne göre maçlar yapacaklarını kaydeden Terim, Mayıs ayında Amerika ya da Almanya'da bir turnuvaya katılmalarının söz konusu olduğunu belirtti.

SOL KANAT KONUSU

Terim, Türkiye'de sol ayaklı futbolcu sıkıntısı bulunmadığını, Uğur Boral, İbrahim Akın, Ferhat, Eren, Mustafa Keçeli, Orhan gibi oyunculara sahip olduklarını belirtti. Hamit, Nihat, Selçuk, Serhat, İbrahim Toraman ve Fatih Tekke'nin sakatlıkları nedeniyle kadroya çağrılmadığını vurgulayan Fatih Terim, bu konunun yanlış anlaşılmaması gerektiğini söyledi. Bir gazetecinin, Hakan Şükür'e de Bülent Korkmaz gibi bir milli maçta plaket ve rilmesinin söz konusu olup olmadığını sorması üzerine Terim, "Hakan Şükür ve diğer arkadaşlara hizmetlerinden dolayı her dakika teşekkür eden bir insanım. Bu konuyu da federasyon başkanımızla görüşeceğim, gereken neyse yapılır" dedi.

Barbarosça

Barbaros BALMUMCU

Amatör Birinci Küme Küçük Kumla Yavuz Selim Maçıyla Start Aldı

Gemlik'te güzel bir zeminde futbol oynamaya elverişli ve hava serindi. Yavuz Selim taraftarlarının tezahuratlarıyla maç başladı.

Maçın ilk on dakikasından sonra yağmur altında oynanmaya başlandı. Küçük Kumlaspor ilk onbeş dakika maça iyi başladı. Bu oyunla Yavuz Selim takımını baskı altına aldı ve ne varki golü Yavuz Selim Kaptanı Uğur atmasına rağmen maçı Küçük Kumlaspor kırkbirinci dakikada Memduh'un attığı golle beraberliği sağladılar. Küçük Kumla'da takım oyunu yoktu buna rağmen ilk devre 2-1 Yavuz Selim üstünlüğü ile sona erdi.

İkinci devre ilk onbeş dakikası K.Kumla güzel oynamaya çalıştı. Gözle görülen bir şey varsa da futbol oyununda takım oyunu gerektiği gibi malesef yoktu.

Son dakikalara girerken yedikleri gollerle maglup oldularb Sonuç: Yavuz Selim: 5 Küçük Kumla: 1

Kumlaspor'a tavsiyem; Takım ruhunun yaratılmasıdır. Diğer maçlarda galibiyet haberlerini bekliyorum.

Dikkati çeken bu maçın bazı örnek olacak davnranışları yazmadan geçemeyeceğim. Futbol adına Yavuz Selim taraftarlarının Kumlaspor'a destek tezahuratı, Yavuz Selim Başkanı'nın yalnış davranışlara musade etmemesi, Yavuz Selim Başkanı'nın spor okulu yapacağız demesi bu hareketleriyle kanıtlar gibiydi. Bizlere böyle başkanlar dileğiyle.

Gemlikspor bu hafta deplasmanda oynadığı Namik Kemal maçında hakemin tutarsız kararlarıyla 1-1 berabere kaldılar.

Her ne kadar genç takımla maça çıkıyorlarsada bu netice bana göre Haydar Yiğit ve talebelerinin deplasmandan puanla dönmeleri başarıdır.

Onlara güvenim her zaman sonsuzdur.

Yöneticilerin maçlara gitmelerini bekliyorum.

GRUP AİLE ÇAY BAHÇESİ

Cemiyetlere sandalye, masa, meşrubat, çerez temin edilir.

CEMİYET ORGANİZASYONU YAPILIR

Tel : (0.224) 513 06 70
GSM : (0.537) 491 31 30

İŞYERİMİZE ELEMAN ALINACAKTIR.

1- İşyerimizin temizlik işlerini yapacak bayan eleman alınacaktır (tıbbi sekreter olarak yetiştirilmek üzere).
Aranan özellikler: Lise mezunu, bilgisayar kullanmayı bilen ve hızlı klavye kullanan, 20-30 yaşları arasında.
2-İşyerimizde Radyoloji Teknisyeni olarak çalışacak bay eleman alınacaktır.
Aranan özellikler: Askerliğini yapmış, İlgili Lise veya Yüksekokulların Radyoloji Teknisyenliği bölümü, veya ilgili lise veya yüksekokulların Acil Tıp Teknisyenliği, Sağlık memurluğu bölümü mezunu olması gerekmektedir.

TOMOKAY Özel Sağlık Hiz. LTD. ŞTİ
Adres: Dr. Ziya Kaya mah. Dutluk sok.
No: 3 - 16600 Gemlik / BURSA
Tel: 0224 513 65 29 - 30
Faks: 0224 513 65 18 tomokay@gmail.com

Görünmeyen tehlike: Elektro manyetik alanlar

Samsun Anabilim Dalı ÖğretimOndokuz Mayıs Üniversitesi (OMÜ) Tıp Fakültesi Radyoloji Üyesi Doç. Dr. Çetin Çelenk, elektro magnetik alanların görünmeyen tehlike olduğunu belirterek, bu alanlara maruz kalanlarda baş ağrısı gibi değişik etkilerin ortaya çıkabileceğini söyledi. Bütün elektrikli cihazların güçleri oranında elektro magnetik alan meydana getirdiğini, endüstrileşme ve teknolojinin gelişimine bağlı olarak giderek artan elektrik enerjisinin kullanımı ve ihti yacıyla "Elektro Magnetik Kirlenme" olarak tanımlanabilecek yeni bir çevre sorununun ortaya çıktığını dile getiren Doç. Dr. Çetin Çelenk, "Elektro magnetik kirlilik görülmemesi ve etkilerinin hemen ortaya çıkmamasından dolayı yok sayılmaktadır" dedi. Çelenk, elektro magnetik alanlarını etrafımızdaki tüm akım taşıyan kablolar, elektrikli aletler, yüksek geri lim hatları, TV ve bilgisayarlar, FM ve TV vericileri, mikrodalga fırınlar, mobil telefonlar, uydu antenleri ve verici antenlerin oluşturduğunu kaydetti.

Evlerde kullanılan çamaşır makinesi, bulaşık makinesi, buzdolapları, mikrodalga fırınlar, saç kurutma makinesi, elektrikli tıraş makinesi, elektrikli ısıtıcılar vb. her birinin etrafında elektro magnetik alan bulunduğuna işaret eden Çelenk, "Dış elektrik alanların aksine magnetik alanlar, insan vücudu tarafından bozulmazlar ve herhangi bir zayıflamaya uğramadan vücuda nüfuz ederler" diye konuştu.

"BAZI KİMSELER DAHA HASSAS"

Elektro magnetik çevre kirlenmesinin artan radyo, TV kanalları ve özellikle cep telefonları nedeniyle gündeme geldiğini hatırlatan Çelenk, elektro magnetik alanlara maruz kalan insanlarda geri döndürülemez sorunlar yaşanabileceğini söyledi. Cep telefonlarının dikkatli kullanıldığında, elektro magnetik alanlar açısından kısa va dede çok ciddi bir tehlike taşımadığını, ancak tehlikeli peri yodun özellikle ara ma esnasında ve biraz da konuşma anında olduğunu ifade eden Çelenk, "Tehlikeyi artıran diğer bir unsur da konuşma suresıdır. Telefon vücuttan özellikle hassas organlardan mümkün olduğunca uzakta taşınmalı, uzun süreli oturmalarda cihaz vücuttan en az bir metre uzakta kalmalı, telefon konuşmaları mümkün olduğu kadar kısa olmalı, bebeklerin cep telefonundan ortalama bir metre uzakta olmalarına dikkat edilmeli, kalp pili veya işitme cihazı kullananların cep telefonu kullanmamalarına özen gösterilmesi sağlık açısından faydamızadır. Cep telefonları elektro magnetik alan yaydıkları için buna duyarlı cihazları da etkilemektedir. Kalp pili, işitme cihazı en önemlilerindendir. Cep telefonlarını 2-15 dakika arasında kullananlarda kullanmayanlara göre 2 kat, 15-60 dakika arasında kullananlarda 3 kat ve 60 dakikadan fazla kullananlarda ise kullanmayanlara göre 6 kat oranda baş ağrısı olduğu ortaya çıkmıştır. Bazı kimseler elektro

magnetik alanlara diğerlerinden daha hassastır. Bu kimselerde bilgisayar monitörlerine ve diğer elektrikle çalışan aletlere karşı aşırı hassasiyet oluşabilir ve reaksi yonlar açığa çıkabilir. Bu reaksiyonlar; boğazda kuruluk hissi, gözde problemler (ağrı ve görme bozukluğu), baş ağrısı, alerji, uykusuzluk, seslere karşı hassasiyet, işitme zorluğu. yorgunluk şeklinde kendini gösterir" uyarısında bulundu.

"ELEKTRİKLİ ALETLERİ KENDİNİZDEN UZAK TUTUN"

Doç. Dr. Çetin Çelenk, elektro magnetik alanların zararından kurtulmak için yapılması gerekenleri ise şöyle sıraladı: "Elektrikli aletleri kendimizden mümkün olduğunca uzakta çalıştırmalıyız. Bu sayede elektro magnetik etki mesafeyle hızla azalacaktır. Kullanmadığınız aletleri ya kapalı tutmalı ya da fişten çıkarmalıyız. 'Stand by' konumunda kaldığı sürece elektromanyetik kirlilik oluşacaktır. Düşük radyasyonlu bilgisayar ekranı kullanmaya özen göstermeliyiz ya da ekran filtresi kullanmalıyız, mümkünse plazma ekran tercih etmeli yiz. Ekonomi (halojen ve floresan) lambaları mümkünse kullanmamalıyız. Kullanıyorsak kendimizden uzakta tutmalıyız. Gece lambası ve okuma lambası olarak da kullanmamalıyız. Dinlendirici bir uykuya geçmek için en ideal koşul yatak odasında TV ve radyo bulunmamasıdır. Cep telefonunu kullanmadıgımız sürece kapalı tutmalıyız. Gerekmedikçe cep telefonlarını kullanmamalıyız. Açıkken üzerimizde bulundurmamalıyız. Özellikle kalp üstünde, bel ve gögüste bulundurmamalıyız. Günlük konuşma süremiz 10 dakikayı geçmemeli. 16 yaş altındaki çocukların cep telefonu kullanmamaları da önerilmemektedir. Yüksek gerilim ve akımdan dolayı enerji iletim hatlarının çevresinde ve baz istasyonu yakınında olmayan evleri seçmeliyiz. Yatağımızı elektro magnetik alanlardan olabildiğince uzağa koymalıyız. Elektrikli battaniye kullanmamalı ya da yatmadan önce battaniyeyi ısıtıp, sonra fişten çekerek kullanmalıyız. Fotokopi makinelerinden (yüksek manyetik alan) en az 50 santim uzakta durmalıyız. Elektrikli saat, radyo, alarmı ve elektrikli tıraş makinesini şarjlı veya pilli kullanmayı tercih etmeliyiz. TV ekranlarından (ön ve arkasından) en az 2 metre uzakta bulunmalıyız. Çamaşır, bulaşık vb. makineler çalışırken yakınında durmamalıyız."

ÇİZİYORUM

Barış Güler'in kaleminden

5 YAŞ

27.02.2006

ŞİİR KÖŞESİ

Celal BAY

Sen de eğil

Titriyor yüreğim kıpır kıpır
Binip rüzgârın kanatlarına
Uçuyor bozkır ufuklarına.

Titriyor yüreğim kıpır kıpır
Çoraklaşmış topraklara hayat veren
Azgın değil, yıkıcı değil
Usul usul akan ırmak gibi.

Titriyor yüreğim kıpır kıpır
Sağa, sola sallanan yeşil yapraklar;
Al, beyaz, mor, sarı
Gül tomurcuklarındaki
su damlacıkları;
Sığırcıkların, serçelerin hop hop
atan kalbi gibi.

Ya tanrım!
Yok aslında fazla umut
Boynumuza geçirilen hamut
Çekmiyor yükünü artık
Çekilesi gibi de değil
Olmaz mı yani, biraz da sen eğil
Varalım ortak bir karara
Biz de uğramayalım fazla zàrara
Sözün kısası, titriyor yüreğim
kıpır kıpır!

... ...

Hamam aynı, tas yüzükoyun...

ÜLKE SAVUNMASI ve MİLLETİN BÖLÜNMEZ BÜTÜNLÜĞÜ İÇİN EN GÜÇ KOŞULLAR ALTINDA CANLARINI ORTAYA KOYMAKTAN ÇEKİNMEYEN KAHRAMAN GAZİLERİMİZ İÇİN

TSK ELELE VAKFI

OYAKBANK Ankara T. Güneş Şb. 505 0 505 TL

Tel: 0.312 431 99 36 Faks: 431 07 36

web: www.elele.org.tr

Sağlık Bakanlığı'ndan mantar uyarısı

Sağlık Bakanlığı, vatandaşları mantar zehirlenmeleri konusunda uyardı. Türkiye'de, özellikle bahar aylarında mantar zehirlenmelerine bağlı ölümlerde artış olduğuna dikkat çeken bakanlık, "Yabani mantarlardan uzan durun" uyarısında bulundu.

Refik Saydam Hıfzıssıhha Merkezi Başkanlığı'ndan yapılan açıklamada, Zehir Danışma Merkezi'ne yapılan başvurularda yabani bitki zehirlenmelerinin önemli bir yer tuttuğu bildirildi. Açıklamada, ülkemizde mantar zehirlenmelerinin önemli bir halk sağlığı olarak varlığını sürdürdüğü belirtilerek, zehirli veya yenilen mantarlar konusunda oluşacak toplumsal bilinçle mantar zehirlenmele rine bağlı olumlerde önemli bir oranda azalma olacağı vurgulandı. Zehirli veya yenilen mantarlar konusunda vatandaşların önemli bir bölümünün mevcut yanlış ve kalıplaşmış bazı inanışlar doğrultusunda hareket ettiği belirtilen açıklamada, şu uyarılara yer verildi: "Ormanlık alanlar ve kırlarda kendiliğinden yetişen mantarların yenilebilenlerini zehirlilerinden ayırmak oldukça zordur. Zehirli mantarları kolayca tanımak için pratik ayrım noktaları bulunmamaktadır. Kulaktan dolma, yanlış, kalıplaşmış ve bilimsel değeri olmayan inanışlarla mantarları tanımaya ve yorumlamaya çalışmak çok ciddi sonuçlar doğurmaktadır. Yanlış inanışlar doğrultusunda toplanan ve tüketilen mantarlar ölümlere yol açmaktadır. Hemen hemen bütün mantar zehirlenmelerine 'Amanita Muscarina' ve 'Amanita Phalloides' adı verilen iki cins zehirli mantar yol açmaktadır. 'Amanita Muscarina'nın zehri yüksek ısıda bile etkisini kaybetmediğinden, bu cins mantarlar pişirilerek yense dahi 3 saat içinde zehirlenme belirtileri gösterir. Bu grup mantarlara, başta İstanbul ve yakın çevresi olmak üzere, Marmara ve Karadeniz bölgelerinde sık olarak rastlanmaktadır. Bu nedenle, özellikle bu bölgelerde yaşayan vatandaşlarımızın daha dikkatli olması gerekiyor."

"YABANİ MANTARLARDAN UZAK DURUN"

Açıklamada, mantar zehirlenmeleri ve buna bağlı ölümlerden korunabilmek için yabani mantarlardan tümüyle uzak durulması gerektiği vurgulanarak, sepetlerde özel olarak yetiştirilen ve marketlerde ambalaj içinde satılan, firma adı ve adresi belli olan mantarların tüketilmesinin zehirlenmeleri önleyeceği kaydedildi. Mantar zehirlenmelerinde, gerek tanı gerekse tedavi takibi için güçlü bir laboratuar desteğine ihtiyaç olduğu ifade edilen açıklamada, "Yabani mantar yiyen ve göz yaşarması, bol tükürük salgısı, terleme, mide bulantısı, kusma, karın ağrısı, ishal, baş dönmesi, karın bölgesinde kramplar ve göz bebeklerinde küçülme şikayetleri görülen hastalar vakit kaybetmeksizin kusturulmalıdır. Hasta en kısa zamanda doktora yetiştirilmeli, mümkün ise hastanın yediği mantar örneği de beraberinde götürülmelidir. Hastanede hastanın midesi yıkanarak, aktif karbon uygulamalarına başlanmalı ve hastanın serum-elektrolit dengeleri takip edilerek diürez uygulamalarına geçilmelidir. Hastanın kliniğinin düzelmesi birçok mantar türünde yanıltıcı olabilir. Bu düzelme mutlaka biyokimyasal ve hematolojik kan testleriyle teyit edilmelidir. Yeterli düzeyde tedavi edilemeyen vakalar ağır karaciğer yetmezliği ve ölümle sonuçlanabilmektedir" bilgilerine yer verildi.

Ağrı kesicide ilk tercih Aspirin

Bir asrı aşkın süredir milyonlarca insan tarafından kullanılan Aspirin'in halen akut ağrılarda iyi bir çözüm olduğu bildirildi.

Klinik Farmakoloji Derneği Başkanı Prof. Dr. Cankat Tulunay, "Aspirin, Amerikan Başağrısı Konsorsiyum'u tarafından akut baş ağrılarında ilk tercih olarak tavsiye edilen yor. Şu anda çok pahalı fiyatlar ile satılan 'Triptan' grubu ilaçlar ile karşılaştırıldığında Aspirin eşdeğer etki göstermekte, hatta bazı ağrılarda daha etkili olabilmektedir" dedi. Özellikle baş ağrılarında, bel ağrılarında, kas ve eklem ağrılarında Aspirin'in etkili olduğunu vurgulayan Prof. Dr. Tulunay, "Aspirin ile ekonomik ve etkili bir ağrı tedavisi sağlanabiliniyor. Bununla birlikte gereksiz yere kullanılan pahalı ağrı kesiciler yerine kullanılacak Aspirin ile ekonomik kayıpların da önüne geçilebilir" diye konuştu.

Ağrı ve ağrı kesiciler hakkında halkı bilgilendirme toplantıları kapsamında konuyla ilgili bilgi veren Tulunay, ağrının, insanlar için tanrının bir lütfü olduğunu ve birçok hastalığın teşhisi ve tedavisinin kökeninde öncelikle hissedilen ağrının yattığını ifade etti. Bu amaçla ağrı bilgilendirme toplantıları başlattıklarını kaydeden Tulunay, ağrı konusunda halkı bilgilendirmenin, sağlıklı bir gelecek için büyük önem taşıdığına dikkat çekti. Tulunay, ağrıya karşı bilinçli bir yaklaşımın Türkiye'ye çok büyük kazanımlar sağlayacağını söyledi. Tanısı konulmayan ağrının tedavi edilemeyeceğini, bunun da gerek insan hayatında gerekse de Türkiye ekonomisine ciddi olumsuz etkilerinin olacağını anlatan Tulunay, şunları söyledi: "Maalesef Türkiye'de birçok kişi ağrılarıyla birlikte ıstırap içinde yaşıyor. Bu nedenle çocukların okula, yetişkinlerin ise işe gidemediği oluyor. Ağrıları gidermek için kullanılan yanlış ilaçlar hem can kaybına hem de ciddi miktarda ekonomik kayıplara neden oluyor. Gelişmiş ülkeler bütün bunların önüne geçebilmek için ülkeleri nin ağrı haritasını çıkarmış durumda."

GEMLİK REHBERİ

GEREKLİ TELEFONLAR

İtfaiye	110
Polis İmdat	155
Jandarma İmdat	156
Jandarma K.	513 10 55
Polis Karakolu	513 18 79
Gar. Kom.	513 12 06

KAYMAKAMLIK

Kaymakamlık	513 10 51
C.Savcılığı	513 10 53
C.Savcı Yrd.	513 29 54
Emniyet Müd.	513 10 28

ULAŞIM

METRO	513 12 12
Aydın Turizm	513 20 77
Süzer Turizm	512 10 72
Kanberoglu-Esadaş	514 45 49
Anıtur	514 47 71
Kamil Koç	513 35 71

HASTANELER

Devlet Hastanesi	513 92 00
SSK Hastanesi	513 23 29
Mer.Sağ.Ocağı	513 10 68
Tomokay Tomografi	513 65 29

TAKSİLER

Körfez Taksi	513 18 21
Çınar Taksi	513 24 67
Güven Taksi	513 32 40
Gemlik Taksi	513 23 24
Manastır Taksi	514 35 50

RESMİ DAİRELER

TEK Arıza	513 20 66
TEK İşletme	513 45 03
Statyum	514 00 95
Orm.Böl.Şef.	513 12 86
Milli Eğt. Md.	513 11 74
Halk Kütüphane	513 13 53
Askerlik Şb.	513 10 57
Karayolları	513 13 08
Liman Baş.	513 11 33
Mal Müd.	513 10 95
Nüfus Md.	513 37 42
Özel İd. Md.	513 15 07
Tapu Sicl. Müd.	513 14 14
Müftülük	513 13 64
Gümrük Md.	524 85 86
Tekel Md.	513 10 42
Ver. Dairesi Md.	513 10 92
İlçe Tarım Müd.	513 10 45
İlçe Seç. Md.	513 77 77
Halk Eğitim Müd.	513 18 46

BELEDİYE

Santral	513 45 21 -23
Başkanlık	513 45 20
Zabıta	513 24 32
Otobüs İşlet.	513 45 21-122
Su İşlet.	513 45 21 - 115
İtfaiye	513 23 25
Muhasebe Md.	513 45 21 -182
Yazı İşl. Md.	513 45 21 -111
Su Arıza	Yalnız 185

DENİZ OTOBÜSÜ

Bursa	256 77 84
Mudanya	544 30 60
Yenikapı	(212) 516 12 12
Yalova	(226) 811 13 23
İDO İmam Aslan Dinlenme Tes.	513 23 94

VAPUR - FERİBOT

Yalova	(226) 814 10 20
Topçular	(226) 363 43 19
Eskihisar	(262) 655 60 31

OTOBÜS

Şehirlerarası	261 54 00
Otobüs Terminali	(18 Hat)

TÜP DAĞITICILARI

Aygaz	513 12 95
Tekgaz	513 16 37
Ocakgaz	513 16 37
Ergaz	513 88 43
İpragaz	513 22 59
Habaşgaz	513 45 46
Yeni Likitgaz	513 65 00
BP Gaz	514 59 81
Bütünler Likitgaz	513 80 00
Akçagaz	514 88 70
Totalgaz	514 17 00
AKCAN PETROL	513 10 79
YERLİYURTLAR PETROL	513 30 33
TUNCAY OTO GAZ	513 14 25

NÖBETÇİ ECZANE

28 ŞUBAT 2006 SALI
YASEMİN ECZANESİ
İstiklal Caddesi - GEMLİK

GEMLİK'İN İLK GÜNLÜK GAZETESİ
Körfez
GÜNLÜK SİYASİ GAZETE

YEREL SURELİ YAYIN
YIL : 33 SAYI : 2371
FİYATI : 0.25 YTL. (KDV Dahil)
Sahibi : Kadri GÜLER
Sorumlu Yazı İşleri Müdürü : Serap GÜLER
Haber Müdürü : Seyfettin ŞEKERSÖZ
İstiklal Cad. Bora Sok. No:3/B
Tel : 513 96 83 Fax : 513 35 95 GEMLİK
Yönetim ve Basım Yeri : KÖRFEZ OFSET
Matbaacılık-Yayıncılık-Reklamcılık Tesisi
İstiklal Cad. Bora Sok. No:3/B GEMLİK
(Dini bayram Günleri ve Pazar günleri yayınlanmaz)

Elazığlılar Derneği'nden Ayhan Aygün'e plaket

Seyfettin ŞEKERSOZ

Gemlik Elazığlılar Kültür ve Dayanışma Derneği Başkanı Vedat Say ile yönetim kurulu üyeleri ziyarette bulundukları Cumhuriyet Başsavcısı Ayhan Aygun'e teşekkur plaketi verdiler Başkan Yardımcısı Hasan Coşkun ile Genel Sekreter Mehmet Ali Yucel'in de bulundugu ziyarette Başsavcı Aygun'e sosyal etkinliklere katılımları ve çalışmalarından dolayı Elazığlılar Dernegi olarak teşekkur plaketi verildi. Başsavcı Ayhan Aygun, Gemlik Elazığlılar Dernegi nin ziyaretinden mutluluk duyduguna

Elazığlılar Derneği üyeleri, Cumhuriyet Başsavcısı Ayhan Aygün'ü ziyaret ederek, plaket verdiler.

ifade ederken, sivil toplum kuruluşu olan derneklerin bünyelerinde barındırdıkları üyelerine devletin kurumları hakkında yeterli bilgiler aktararak bunların onların bilinçlenmesini saglamalarını ve onları bu yönde motive etmeleri gerektiğini söyledi. Toplumun her kesiminin önce kendisinden itibaren yasalara uyum göstermesi ve kanunlara uymasıyla bir çok sorunun kendiliğinden çözümleneceğini söyleyen Ayhan Aygün, dernek uyelerine ziyaretleri için teşekkür etti

Serdar Özaydın istifa e

Seyfettin ŞEKERSÖZ

Anavatan Partisi Gençlik Kolları Başkanı Serdar Özaydın, görevinden istifa ettigini açıkladı.
2005 Haziran ayında Anavatan Partisi İlçe Gençlik Kolları başkanlığına getirilen ve bugüne kadar partisi için elinden geldiğinin en iyisini yapmaya çalıştıgını ifade eden Özaydın, yaptıgı yazılı basın açıklaması ile Gençlik Kolları başkanlıgı görevinden istifa ettiğini açıkladı. Serdar Özaydın, a masında *"Anavata Partimize ülkemiz Gemlik'imiz için hi ettim, fakat severe yaptığım bu görev gördüğüm lüzum ü rine partimizin dah ileriye gitmesine işle rimin yogunluğunda dolayı engelliyorum düşüncesiyle ve göre vime talip olan genç arkadaşlarımın önünü açmak amacıyla Gençlik Kolları başkanlığı görevimde istifa ediyorum"* dedi

KSK MÜHENDİSLİK LTD. ŞTİ.
Sebahattin DOKSANBİR

Buderus

ISISAN

AKILLI ISITMA SİSTEMLERİ
YETKİLİ BAYİİ

DOĞALGAZ
KOMBİ
KAZAN
KALORİFER TESİSATI
KLİMA
HAVALANDIRMA
SIHHİ TESİSAT TAAHHÜT

DOĞALGAZ
BİZİM İŞİMİZ

Merkez: Gazcılar Cad. No:27 BURS
Tel: (0.224) 220 61 53 Fax: 225 30 7
Şb: İstiklal Cad. Baytaş Körfez Site
Blok 2 No:42 GEMLİK
Tel: (0.224) 514 85 57 Fax: 514 85 5