22 ilin özürlüleri Şenlik için Gemlik gelerek İskele Meydanı'nda buluştu

6. Özürlüler Şenliği başladı

Bu yıl 6. ncısı düzenlenen Özürlüler Şenliği etkinlikleri dün başladı. 22 ilden gelen özürlü çocuklar tekerlekli sandalye ve koşu yarışmasında kıyasıya yarıştılar. 3'de

GEMLİK

GEMLİK'İN İLK GÜNLÜK GAZETESİ

Körfez

TARAFSIZ SİYASİ GAZETE

Haziran 2006 Perşembe info@gemlikkorfezgazetesi.com 25 YKr. (250.000 TL.)

"Çalışanların vergi yükü arttırıldı"

CHP, "çalışanların vergi yükünü artırdığı" gerekçesiyle Gelir Vergisi Kanunu'nda yapılan değişikliklerin iptali ve yürürlüğünün durdurulması istemiyle Anayasa Mahkemesi'ne dava açtı. Haberi sayfa 8'de

TBMM Zeytin ve Zeytinyağı Araştırma Komisyonu Kültür Merkezi'nde yaptığı toplantıda zeytin ve zeytinyağı ile ilgili sorunları dinledi

Zeytin ve yağ sorunları masaya yatırıldı

Gemlik ve yöresi zeytini ile yağ üreticilerinin sorunları dün Araştırma Komisyonu üyesi 9 milletvekilinin katıldığı toplantıda ele alındı. Toplantıda, Gemlik zeytininin genetik durumunun araştırılması, Gemlik tipi zeytin fidanlarının bölgeden çıkarılmaması, zeytin amba lajında menşe aranması ve zeytin üreticisinin eğitimine önem verilmesi istendi. Syf 3'de

Araştırma Komisyonu üyeleri Umurbey Belediye Başkanı Fatih Mehmet Güler'i dinlerken görülüyor

Güne Bakış

Kadri GÜLER
kadri_guler@hotmail.com

Toplantının ardından

Dün ilçemizde önemli bir toplantı izledik.

TBMM Zeytin ve Zeytinyağı Araştırma Komisyonu üyeleri ilçemize gelerek bölgemizin zeytin ve zeytinyağı sorunlarını yetkili ağızlardan dinledi..

Bu toplantıdan amaç sorunların saptanmasıdır.

Kurumlar üretim programlarını yaparken inceleme ve araştırmaya önem verirler.

Devlet en büyük kurum olduğuna göre, milyonlarca insanı ilgilendiren konularda ciddi araştırmalar yapmalı ve bunun sonuçlarıyla ulusal politikalarını belirlemelidir.

Bir kez toplantıyı yöneten ve komisyon başkanlığını yapan AKP Edirne Milletvekili Necdet Budak iyi bir toplantı yöneticiliği örneği sergiledi. Konuya ve salona hakimdi..

Gemlik zeytinin gelişmesi ve güçlenmesi için yapılan konuşmalarda istemler şu başlıklarla sıralandı.

Gemlik zeytinin irisi de küçüğü de kalitelidir.

Gemlik zeytininin genetik araştırması yapılmalı ve yetiştirilmesi bölgemizle sınırlandırılmalı.

Gemlik ve yöresi zeytini yalnız sofralıkta kullanıldığından, Ege, ve Akdeniz zeytinleri sofralık olarak kullandırılmamalı..

Yeşil tür olarak pazara sunulmalı.

Zeytinde menşe şaadetnamesi aranmalıdır.

Gemlik tipi zeytin fidanı bölge dışına çıkarılmamalıdır.

Devlet desteklemesi araziye değil, üretime göre verilmeli...

Devamı yarın

Umurbey'de açılan kursların sonunda 81 kursiyer belge almayı hak kazandı

Umurbey'li bayanlar yeteneklerini sergiledi

Gemlik Halk Eğitim Merkezi Müdürlüğü tarafından Umurbey beldesinde açılan 4 kursa katılan bayanların 8 aylık çalışmaları sonunda, el emeği göz nuru ile yaptıkları eserler sergilendi. Dün düzenlenen törende 81 kursiyere de başarı belgeleri verildi. Haberi sayfa 5'de

TBMM Zeytin ve Zeytinyağı Araştırma Komisyonu Kültür Merkezi'nde yaptığı toplantıda zeytin ve zeytinyağı ile ilgili sorunları dinledi

Zeytin ve yağ sorunları masaya yatırıldı

Seyfettin SEKERSÖZ

Marmara Bölgesi Zeytin ve Zeytinyağı ile diğer bitkisel yağların üretimindeki sorunların araştırılarak alınması gereken önlemlerin belirlenmesi amacıyla kurulan Meclis Araştırma Komisyonu, zeytin ve yağı konusunda ilk toplantısını dün Gemlik'te yaptı. Belediye Kültür Merkezi'ndeki toplantıya Komisyon Başkanı AKP Edirne Milletvekili Necdet Budak ile Başkanvekili AKP Bursa Milletvekili M. Emin Tutan'ın yanı sıra komisyon üyeleri Balıkesir Milletvekilleri Ali Kemal Deveciler, A. Edip Uğur, İzmir Milletvekilleri Mehmet S. Tekelioğlu, Serpil Yıldız, Gaziantep Milletvekili Mehmet Sarı, Aydın Milletvekili Ahmet Ertürk, Manisa Milletvekili İsmail Bilen, Muğla Milletvekili Gürol Ergin ile Tekirdağ Milletvekili Ahmet Kambur'un yanı sıra Bursa Valisi Nihat Canpolat, Kaymakam Mehmet Baygul, Belediye Başkanı Mehmet Turgut, İl Genel Meclis üyeleri, Marmarabirlik Yönetim Kurulu Başkanı Refi Taviloğlu, Tarım İl ve İlçe Müdürleri, Ziraat Odaları, Ticaret ve Sanayi Odaları, Ticaret Borsaları, Kooperatif Birlikleri, Üniversitelerin Ziraat Fakülteleri ile Zeytin tüccar ve üreticileri katıldı.

GEMLİK ZEYTİNİ KORUNSUN

Zeytinin sorunları ve nelerin yapılması gerektiği konusunda ilk kez yapılan araştırma toplantısının açış konuşmasını yapan Bursa Valisi Nihat Canpolat, Dünya'nın en iyi sofralık Gemlik zeytininin ciddi şekilde araştırılıp sahip çıkılması gerektiğini söyledi. Yerel yönetimler olarak ellerinden geleni yapmaya çalıştıklarını belirten Canpolat, komisyon üyeleri Milletvekillerinden bu yönde yol gösterilmesini arzu ettiklerini söyledi. Zeytinde en önemli il olan Bursa olduğu için bu toplantıyı Gemlik'te yaptıklarının altını çizen Komisyon Başkanı Necdet Budak, zeytin ve zeytinyağı ile birlikte bitkisel yağlar konusunda iki adet rapor hazırlayacaklarını bildirdi. Zeytinin onu açık parlayan bir yıldız olduğunu ifade eden Budak, *"Bu sektörün ileriye gideceğine inanıyorum. Ülke ekonomisine katkıda bulunacak sektörlere katkıda bulunmak istiyoruz"* dedi.

SORUNLAR HEP AYNI

Zeytinin sorunlarının dile getirileceği toplantıda ilk konuşmayı alan Belediye Başkanı Mehmet Turgut, salamura siyah zeytinde dünyanın bir numarası olan Gemlik zeytininin korunması için daha önce yapılan resmi tespitlerin bazı faktörler tarafından engellendiğini söyleyerek, *"Önceki toplantılarda netice alınamadı, diğer bölgeler Gemlik menşe kullanımına karşı çıktılar."* dedi. Umurbey Belediye Başkanı Fatih Mehmet Güler, üreticinin desteklenmesi gerektiğini savunarak, *"Gemlik zeytininin karakteristik özelliği biliniyor. Bunun incelenmesi lazım, ayrıca Ticaret Borsasının tesçiline önem vermeliyiz. Ayrıca Gemlik zeytini diye bir çok bölgenin zeytini satılıyor"* dedi. Gemlik Ticaret Borsası Başkanı Mehmet Dillioğlu ise sıkıntının haksız rekabetten doğduğunun altını çizerken kalite ve teşçile riayet edilmesini istedi. Dillioğlu, *"Zeytinyağı için komisyon kuruluyor, sofralık zeytin için de komisyon kurulmasını istiyoruz"* şeklinde konuşurken kurulan şirket hakkında kısa bilgiler verdi. Emek Yağ Sanayi Koordinatöre Ruhi Çetin, en önemli yere değinirken Ayvalık'ta zeytinyağına verilen destek için Bursa bölgesinden kim senin başvuru yapmadığına dikkat çekerek, *"Prim sofralık zeytine mi yoksa yağlık zeytine mi veriliyor, bu açıklansın. Prim büyük firmalara değil köylü üreticiye verilmesi gerekiyor"* diye konuştu. Gemlik'li Yağhane sahibi Mahmut Solaksubaşı'da her yıl dikilen 10 milyon zeytin fidanının ileride Gemlik zeytinine zarar vereceğini belirterek önlem alınması gerektiğini söyledi. Solaksubaşı, ayrıca fidan ile ilgili devlet politikası gelişti rilmesini istedi. Komisyon Başkanı Necdet Budak'da Mahmut Solaksubaşı'nın sözlerine katıldığını söyleyerek, Türkiye'nin her yerinde Gemlik zeytini yetiştirildiğini ve bunların genetik sıkıntı yaratacaklarını kabul ettiklerini ve mutlaka bir çözüm bulacaklarını söyledi. UÜ Yerleşke Müdürü Prof. Abdurrahim Korukçu, yaptıkları bitki ve zeytincilik çalışmaları hakkında bilgiler verirken, ihtiyaç duyulan okulların açılmasına dikkat ettiklerini söyledi. Karacabey'den toplantıya katılan İlyas Çelebi, Marmarabirlik yönetimine yüklenerek zeytin üreticisi ile aralarında büyük uçurum yarattıklarını söyledi. Çelebi, ayrıca iptal edilen ortaklık haklarının yeniden gözden geçirilmesini istedi. Marmarabirlik Yönetim Kurulu Başkanı Refi Taviloğlu ise suçlamayı kabul etme yerek kendilerinin sadece kooperatifleri kontrol ettiklerini, bu soruna bağlı bulunan kooperatiflerin çözüm getirebileceği[illegible] olarak ortaklı[illegible] çıkarmalarında yasaların öngörduğu işlemlerin yapıldığına dikkat çekti. Mudanya'dan katılan Şenol Seven ise sadece üretim konuşulduğunu ama önemli olanın pazarlama olduğuna dikkat çekerek, Fas ve Tunus'un bile Türkiye'den daha fazla zeytin ve yağı pazarladığını söyledi. Orhangazi üreticilerinden Cevdet Altın, bölgede yetiştirilen zeytin fidanlarının kontrol edilmemesi nedeniyle zor durumda kaldıklarının altını çizerek, *"Bu fidancılara nedense sertifika veriliyor ve 250 milyon lira destek yardımı yapılıyor, bu saçmalıktır"* diyerek tepki gösterdi. Gemlik'ten İsmail turan ise sofralık zeytinin tüketiciye çok pahalı yansıtıldığını söyleyerek ucuzlatılması için önlemlerin alınması gerektiğini savundu. Zeytinciler için organize sanayi bölgesi kurulmasının şart olduğundu öne süren diğer üreticilerde Gemlik zeytininin sofralık zeytin, Ege Bölgesi zeytininin de yağlık zeytin olarak bilinmesini istediler. Erdoğan Barutçu oğlu'da yaptığı kısa konuşmada Bölgede pazarlanan zeytin fidanlarının yağlık zeytin fidanı olarak yetişti rilmesinin daha faydalı olacağını belirterek, bazı tüccarların hala Gemlik dışından zeytin getirerek üretim yaptığını söyledi. Gemlik TSO Başkanı Kemal Akıt'da kalitenin düşürülmemesi, salamura depolarının yeniden gözden geçirilmesi gerektiğini belirterek, bölgenin en çok gelir getiren ürünü olan Gemlik zeytininde kalitenin bozulmaması için ne gereki yorsa yapılması gerektiğini söyledi. Akıt, komisyona bir rapor sundu. Toplantı sonunda konuşulan ve ortaya atılan görüşlerin başında tip ve tür ortaya çıkarken önemli olanın ise zeytin yetiştiricili ginde eğitimin yetersizliğinin altı çizildi.

Kemal Akıt kalitenin düşürülmemesi, salamura depolarının yeniden gözden geçirilmesi gerektiğini belirtti.

Umurbey Belediye Başkanı Fatih Mehmet Güler, üreticinin desteklenmesi gerektiğini söyledi.

22 ilin özürlüleri Şenlik için Gemlik gelerek İskele Meydanı'nda buluştu

6. Özürlüler Şenliği başladı

Seyfettin ŞEKERSÖZ

6. Gemlik Özürlüler Şenliği etkinliklerine katılmak için 22 ilden gelen özürlü çocuklar İskele Meydanı'nda buluştu.
Bursa Vali Yardımcısı Halis Arslan, Kaymakam Mehmet Baygül, Belediye Başkanı Mehmet Turgut, Umurbey Belediye Başkanı Fatih Mehmet Güler, İlçe Milli Eğitim Müdürü Mehmet Ercümen ile AKP İlçe Başkanı Enver Şahin ve Zihinsel Özürlüler Federasyonu Başkanı Hamdi Atay'ın yanı sıra çok sayıda davetlinin katıldığı şenliklerin töreninde konuşan Bursa Zihinsel Engelli Çocukları Koruma Derneği Başkanı Tamer Sivri, yaptığı konuşmada Gemliklinin asıl sloganının sevmek olduğunu belirterek toplumun bilinçlendirilmesi için etkinlikler düzenlediklerini, ancak ilçe halkının duyarsızlığından üzüntü duyduklarını dile getirdi.
Ailelerin yıllarca özürlü çocuklarını topluma çıkarmaktan çekindiklerini söyleyen Başkan Mehmet Turgut, TV'den izlendiği gibi bir çok ailede çocuklarını zincire vurma yolunuseçtiklerini ve bunu üzüntüyle izlediklerini belirtti.
Turgut, *"Özürlü çocuklarımız ilçemizde sahipsiz değillerdir, biz yerel ve mahalli yöneticiler olarak üzerinde önemle durarak gereken desteği vermeliyiz"* dedi.
Kaymakam Mehmet Baygül'de yaptığı konuşmada gelecek yıl bu şenliklerin daha güzel olması için gayret göstereceğini bildirerek, insanların özürlü olmalarını kendilerinin seçmediğini belirterek, özürlü insanlarımıza her türlü desteğin verilmesi gerektiğini söyledi.

22 ilden gelen özürlüler İskele Meydanı'nda buluştu

İskele Meydanı'nda tekerlekli sandalye ve koşu yarışmaları yapıldı

YARIŞTILAR

Törenlerin sonunda yapılan tekerlekli sandalye ve koşu yarışmalarında derece alan özürlü çocuklara madalyaları Vali Yardımcısı Halis Arslan ile Kaymakam Mehmet Baygül ve Belediye Başkanı Mehmet Turgut tarafından verildi.
6. Gemlik Özürlüler Şenliği bayrak ve flamalar ile şenliğe katılan misafirlerin geçit töreniyle sona erdi.

Yazı YORUM

Diş Hekimi Özcan VURAL
ozcanvural1933@hotmail.com
www.ozcanvural.sayfast.com

Alkışlar... Kaçmalar !..

Siyasi nutuklar atanlar, "Demokrasi elden gitmesin, seçimle gelenler ... seçimle gitsin" diye meydanlarda bağırır, biz yazarlarda köşelerimizde yazar dururuz !...

Bunlar kökleşmiş demokrasilerde konuşulması bile fuzuli olan şeylerdir..

Halk ders verecek... Seçimde palavra atanları, söylediğini yapmayanları oyları ile cezalandırır gibi hayal ürünü düşünceler.. .

Şimdi halk şunu diyebilecek mi ?

"AK parti sizi seçtik, beş yıldır izliyoruz. Proje üretemediniz, 20 inci asır kafa yapısını yakalayamadınız, eskinin kötü bir devamı oldunuz.

Danıştay üyesini öldüren avukata zihniyet aşılayanları koltukladınız, size yakın yeni zenginler üretmekten, iş adamlarının hediyesi olan Mersedeslere, helikopterlere binip, zengin koşu atı sahiplerinden beleşten taylar almaktan başka bir şey yapmadınız..

Siz türbanı kaşıyarak, Tarikat şeyhlerinin sakalını sıvazlayarak, toplu umre seferleri düzenleyerek ortalığı gerdiniz..

Danıştay üyesi cinayetinden sonra Anıtkabire akan, cenaze törenine giden yüz binlerce insanlara umut veren bir lider ortada yok..

Halk Cumhurbaşkanını alkışlıyor, onu Laik cumhuriyetin yıkılmaz Çankaya kalesi olarak görüyor ...

Halk Genelkurmay başkanını, askerleri alkışlıyor..

Nerede alkışlanmayı hak eden lider ?..

Bir tek Sayın Bülent Ecevit, titreyen ayakları ile, son gayreti içinde zamanında ben vardım demek istiyor.. (sonradan oda solu böldü)

O lider olsaydı bu alkışları alırdı..

Düşünün bakanlar yuhalanıyor, yüzlerce koruması olan başbakan korkusundan cenazeye bile gelemiyor, bakanların korku içinde kaçmaları benim 73 senelik hayatımda onlar adına en utandığım görüntülerdi..

Halkın önüne seçim sandıkları konulduğunda, bunlar hiçbir şeyi yapamadılar,

Türban takarak Üniversiteye, kışlaya girebilmesini ülkenin tek sorunu haline getirdiler. Danıştay üyelerini öldüren katilere zihni alt yapı hazırladılar. Ülkeyi bizden –sizden diye ikiye ayırdılar.

Ben bunları düzelteceğim, size demokratik, laik Cumhuriyet ilkelerine göre, gelişmiş, eğitim düzeyi yüksek bir ülke yaratacağım diyebilecek bir lider olsa idi, alkışı o alırdı..

Ama asker alıyor...

Bunu iyi düşünün..

Ben yine de "seçimle gelenler, seçimle gitmeli, bunun bedeli ne ise bu toplum bunun bedelini ödemeli" diyorum.

Gerçi bu bedeller çok ağır oluyor, yıllarca fakir fukara halk altından kalkamıyor, ama ne yapalım kendi eden kendi buluyor..

Türkiye'ye yazık oluyor, halkın çoğunluğu ne yaptığını bilmiyor ki..

ABONE OLDUNUZ MU?
Körfez GÜNLÜK SİYASİ GAZETE
ABONE OLUN
OKUYUN OKUTUN

Belediye Başkanlığı Yıldızlar Futbol Turnuvasında ilk üçe giren okul takımları kupalarını aldı.

Kupalar sahiplerini buldu

Seyfettin ŞEKERSOZ

İlçemizde bulunan 11 ilköğretim okulunun katıldığı 2005-2006 eğitim öğretim yılı Belediye Başkanlığı Yıldızlar Futbol Turnuvası'nda ilk üçe giren takımlara kupaları düzenlenen törenle verildi. İlçe Atatürk stadında düzenlenen törene Bursa Vali Yardımcısı Halis Arslan ile Kaymakam Mehmet Baygül, Belediye Başkanı Mehmet Turgut, İlçe Spor Müdürü Burhan Arıkan, İlçe Milli Eğitim Müdürü Mehmet Ercumen, İlçe Emniyet Müdürü Ali Kemal Kurt, AKP İlçe Başkanı Enver Şahin ile derece alan okul müdürleri ve öğretmenleri ile öğrenciler katıldı.

Törende birinci olan TSO Gazi İlköğretim Okulu takımına kupasını Vali Yardımcısı Halis Arslan sporcuları kutlayarak verdi. İkinci olan Atatürk İlköğretim Okulu'na Kaymakam Mehmet Baygül kupasını verirken üçüncü olan Cumhuriyet İlköğretim Okulu'na kupasını Belediye Başkanı Mehmet Turgut verdi. Kupa törenine katılan misafirlerde sporculara madalyalarını verdiler.

TSO Gazi İlköğretim Okulu takımına kupasını Vali Yardımcısı Halis Arslan verdi

Atatürk İlköğretim Okulu'na ikincilik kupasını Kaymakam Baygül verdi.

Cumhuriyet İlköğretim Okulu'na üçüncülük kupasını Kaymakam Baygül verdi.

Burhan Arıkan törende konuşurken görülüyor.

BAY MUSTAFA ÖZALP EMLAK'TAN

Her Çeşit Emlak
Alım,Satım ve Kiralama Hizmetleri
Daire, Zeytinlik, Villa, Dükkan, Arsa, Arazi
TAPU TAKİP İŞLERİ YAPILIR
ACİL SATILIK ve KİRALIKLARINIZ İÇİN BİZİ ARAYINIZ

Manastır Dilek Sitesi'nde SATILIK LÜX DAİRE Denizi gören, 3+1, 140 m²
3 Ayrı Daireli Müstakil Ev (Bahçe İçinde)Yeni Devlet Hastanesi Altı
Eski Pazar Cad. 100 m2 Dükkan, Serçe Sokak 54 m2 2 dükkan
Eski Sahilde 3+1 110 m2 asansörölü, kombi kaloriferli daire
Bağ-Kur Sanayi Sitesinde 185 m2 çekme katlı, içindeki yeni atari makineleriyle satılık dükkan. Önünde 115 m2 Bahçeli
K.Kumla'da Ayazma Mevkii 6 Dönüm Zeytinlik
Dr. Ziya Kaya Mahallesi 3 oda 1 Salon Satılık Daire

Yalova'da Termal Barajı'nın altında 408 m2 arsa - Çınarcık, Yalova 448.54 m2 arsa
Termal Barajı'nda 407.77 m2 arsa
Termal Girisinde 433.02 m2
Termal yolu Gülerce Villalarının altı 9880 m2 arsa
Umurbey'de 12 dönüm arazi ve Azot kavşağına 400 m2 uzaklıkta

Trafik, Kasko Dask, Acıbadem Sağlık ve Her Türlü Sigorta İşlemleri ve Doğalgaz Poliçesi Yapılır.
ŞEKER SİGORTA
Macide ÖZALP
Tel:513 24 74 Fax: 514 10 21

Umurbey'de açılan kursların sonunda 81 kursiyer belge almayı hak kazandı

Umurbey'li bayanlar yeteneklerini sergiledi

Elif ESMEN

Halk Eğitim Merkezi tarafından açılan sergilerin sonuncusu Umurbey'de açıldı. Umurbey'in yetenekli kursiyerlerinin 8 aylık yorucu çalışmalarının sonucunda ortaya çıkardıkları işlerin beğeniyle izlenime açıldığı sergi törenine Bursa Vali Yardımcısı Halis Arslan, Kaymakam Mehmet Baygül, Gemlik Belediye Başkanı Mehmet Turgut, Umurbey Belediye Başkanı Fatih Mehmet Güler, İlçe Milli Eğitim Müdürü Mehmet Ercümen, siyasi parti temsilcileri, okul müdürleri ile kursiyerler katıldı. Umurbey Belediyesi önünde düzenlenen belge töreninde konuşan Gemlik Halk Eğitim Müdürü Kemal Çetinoğlu, teknolojinin baş döndürücü bir hızla değiştiği çağımızda, değişen teknolojiye ayak uydururken geleneksel el sanatlarımızı yaşatmak zorunda olduğumuzu belirterek, *"Umurbey belediyesinde açılan iğne oyasına kayıtlı olan 37 kursiyerden 26 kursiyer, makine nakış kursuna kayıtlı olan 35 kursiyerden 17 kursiyer, kilim kursuna kayıtlı olan 16 kursiyerden 13 kursiyer ahşap boyama kursuna kayıtlı olan 30 kursiyerden 25 kursiyer belge almaya hak kazanmıştır. 4 kursumuza kayıtlı olan 118 kursiyerden 81 kursiyerimiz belge almaya hak kazanmıştır"* dedi. Umurbey Belediye Başkanı Fatih Mehmet Güler'de yaptığı konuşmada, Umurbey Belediyesi'nin hanımlara verdiği önemi bir kez daha gözler önüne sermekten mutluluk duyduklarını belirterek, Atatürk'ün çizdiği yolda devam edeceklerini, kadınların toplumda gerekli yeri almaları için ne gerekiyorsa yapacaklarını söyledi. Kaymakam Baygül'de yaptığı konuşmada, Umurbey'de hanımların yaygın eğitim kadar özgün eğitime de önem verdiklerini belirterek, *"İhtiyaç olduğu her yerde bu tür kurslar açılmaya devam edecektir. Sivil toplum kurum ve kuruluşlar ile siyasi partilerin bu tür konulara önem vermelerini istiyoruz"* dedi. Törenin ardından kursu başarıyla bitiren kursiyerlere belgeleri verildi. Vali Yardımcısı Halis Arslan'ın kurdelesini kestiği HEM sergisi büyük beğeniyle gezildi.

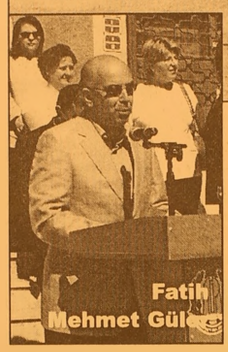

Fatih Mehmet Güler

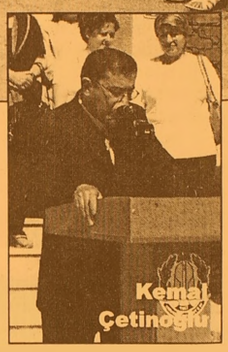

Kemal Çetinoğlu

Sergi [illegible] kurdelesi Vali Yardımcısı Halis Arslan kesti

Halis Arslan Yasemin [illegible]

Kevser Benli Mehmet Turgut

Gönül [illegible] Mehmet Güler

[illegible]n Kapşı[illegible] Mehmet Ercüm[illegible]

Minikler okul öncesi eğitim şenliklerinde büyüledi

Seyfettin ŞEKERŞÖZ

Gemlik İlçe Milli Eğitim Müdürlüğü'nce düzenlenen Okul Öncesi eğitim şenliklerinin son gününde sergilenen gösteriler beğeniyle izlendi. 20-28 Mayıs 2006 tarihleri arasında okul öncesi eğitimi ile ilgili toplumun dikkatini çekmek, bu konuda kamu oyu oluşturabilmek amacıyla düzenlenen etkinlikler çerçevesinde son gün eğlencelerinde iskele meydanını dolduran izleyenler keyifli bir akşam geçirdiler. İlçede bulunan ilköğretim okullarının anaokulu öğrencilerinin sergiledikleri birbirinden güzel halk oyunları alanı dolduranların alkışlarını aldı. Festival sahnesine sırasıyla çıkan anaokulu öğrencileri öğretmenlerinden öğrendikleri oyunları sergilerken, bol bol alkış aldılar.

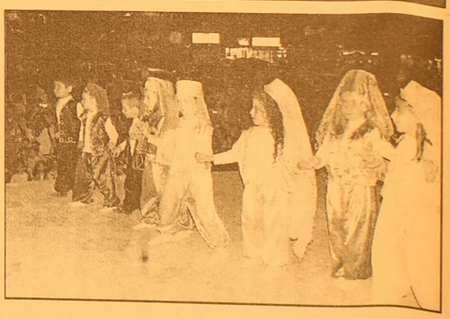

Liselilere alan seçme ve meslek tanıtımı anlatıldı

Elif ESMEN

Gemlik Kültür Dershanesi Rehberlik Uzmanı Turgay Özcü tarafından Kız Meslek Lisesi ve Anadolu Meslek lisesi 9. Sınıf öğrencilerine alan seçme ve meslek tanıtımı ile ilgili bilgi verildi.

Öğrencilerin lise ikinci sınıfa geçmeleriyle başlayan eğitimlerinde seçtikleri alanlar içinde bölüm seçme konusunda doğru tercih yapabilmek için uzmanlar tarafından kendilerine yardımcı olunuyor.

Okulun toplantı salonundaki bilgilendirme toplantısında ayrıca ÖSS sınavlarında yapılan değişiklikler hakkında bilgi veren Rehberlik Uzmanı Turgay Özcü, Lise birinci sınıfta görülen derslerin ÖSS sınavlarında karşılarına çıkacağını belirterek "Alan seçimi yaptıktan sonra bölüm seçimi sizlerin hayatına yön verecektir. Diploma notu deyip geçmeyin. ÖSS sınavında alınan ham puana diploma notu da ilave ediliyor. Aynı zamanda seçmiş olduğunuz bölümü kazandığınız taktirde puanınız artacaktır. Kendi bölümünüzün dışında sorulara cevap verirseniz zaman kaybedersiniz, bunu sakın yapmayın, sadece kendi bölümünüzden soruları yanıtlayın" dedi.

ÖSS sistemindeki değişikliğin olumlu ve olumsuz yanlarının da konuşulduğu toplantıda Kültür Dershanesi Rehberlik Uzmanı Turgay Özcü, öğrencilerden gelen soruları cevaplandırdı.

Kültür Dershanesi Rehberlik Uzmanı Turgay Özcü

KSK MÜHENDİSLİK LTD. ŞTİ.
Sebahattin DOKSANBİR

Buderus
ISISAN
AKILLI ISITMA SİSTEMLERİ YETKİLİ BAYİİ

DOĞALGAZ
KOMBİ
KAZAN
KALORİFER TESİSATI
KLİMA
HAVALANDIRMA
SIHHİ TESİSAT
TAAHHÜT

DOĞALGAZ BİZİM İŞİMİZ

Merkez: Gazcılar Cad. No:27 BURSA
Tel: (0.224) 220 61 53 Fax: 225 30 74
Şb: İstiklal Cad. Baytaş Körfez Sitesi
Blok 2 No:42 GEMLİK
Tel: (0.224) 514 85 57 Fax: 514 85 58

"Çalışanların vergi yükü arttırıldı"

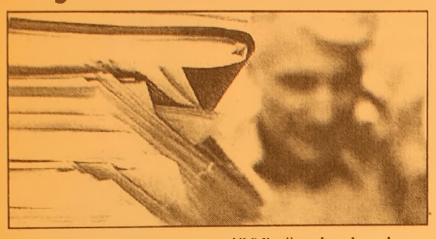

CHP, "çalışanların vergi yükünü artırdığı" gerekçesiyle Gelir Vergisi Kanunu'nda yapılan değişikliklerin iptali ve yürürlüğünün durdurulması istemiyle Anayasa Mahkemesi'ne dava açtı.
CHP Trabzon milletvekili Akif Hamzaçebi, dava dilekçesini Anayasa Mahkemesi Genel Sekreteri Kemal Başlar'a verdikten sonra gazetecilere açıklama yaptı.
5479 sayılı Gelir Vergisi Kanunu'nun da aralarında bulunduğu çeşitli kanunlarda değişiklik yapan yasanın iki hükmünün iptali ve yürürlüğünün durdurulması istemiyle dava açtıklarını belirten Hamzaçebi, yasanın, ücretlilerin vergi yükünü ağırlaştırdığını kaydetti. Hamzaçebi, orta ve üst gelir grubundaki çalışanların kazanılmış haklarının ortadan kaldırıldığını ifade ederek, "Önceden yıllık 78 bin YTL'lik gelire %40 kesinti uygulanırken bu miktar 40 bin YTL'ye indirilerek çalışanların vergi yükü artırılmıştır. Geriye doğru da kazanılmış haklar ortadan kaldırılmıştır. Bu da hukuk güvenliği ilkesine aykırıdır" dedi.

Dil eğitimi 4. sınıfta başlayacak

Milli Eğitim Bakanlığına bağlı resmi ve özel ilköğretim, ortaöğretim, uzaktan öğretim ile yaygın eğitim okul veya kurumlarında yapılan yabancı dil eğitimi ve öğretimi ile ilgili usul ve esasları yeniden düzenleyen "Milli Eğitim Bakanlığı Yabancı Dil Eğitimi ve Öğretimi Yönetmeliği", Resmi Gazete'nin dünkü sayısında yayımlanarak yürürlüğe girdi.
Yönetmeliğe göre, ilköğretim kurumlarında 4. sınıftan itibaren zorunlu yabancı dil derslerine yer verilecek. Aynı sınıftan itibaren zorunlu yabancı dil derslerinin takviyesi amacıyla ya da ikinci yabancı dil dersi olarak seçmeli yabancı dil dersleri okutulabilecek.
Tüm sınıflarda ders saatleri dışında öğrencilerin seviyelerine uygun olarak yabancı dil yetiştirici kurs programları uygulanabilecek.
Ortaöğretim kurumlarında ise ilköğretimdeki yabancı dil ders programlarının devamı olarak zorunlu birinci ve Talim ve Terbiye Kurulunca uygun görülen okullarda zorunlu ikinci yabancı dil derslerine yer verilecek. Ayrıca zorunlu yabancı dil derslerinin takviyesi amacıyla seçmeli yabancı dil derslerine de yer verilebilecek.
Okul türü ve sınıflara göre yabancı dil ders saatlerinin sayısına Talim ve Terbiye Kurulunca karar verilecek.
Tüm sınıflarda ders saatleri dışında öğrencilerin seviyelerine uygun olarak yabancı dil yetiştirici kurs programları uygulanabilecek.
Yaygın eğitim kurumlarında, yaşam boyu eğitimi de destekleyecek şekilde değişik ihtiyaç alanlarına ve yaş gruplarına cevap vermek üzere çeşitli kademelerde yabancı dil kursları açılabilecek.
625 sayılı Özel Öğretim Kurumları Kanunu kapsamında yabancı dil kursları açılabilecek.
Nakillerde öğrencilerin öğrenim görebilecekleri aynı yabancı dil dersi okutulan okullara nakledilmelerine özen gösterilecek.
Nakledilebilecekleri aynı yabancı dil dersinin okutulduğu okul bulunmadığı takdirde öğrencinin yabancı dil dersi, nakledildiği okulun yabancı dil dersi ile değiştirilecek.
Nakillerde dönem ve yarıyıl notları, ilgili mevzuat hükümlerince belirlenecek.
Ancak iki dönem notunun farklı yabancı dillerden olması halinde de yarıyıl notu, iki dönem notunun aritmetik ortalaması alınarak belirlenecek.
Özel Yönetmeliği bulunan okullarda ilgili yönetmelik hükümleri uygulanacak.

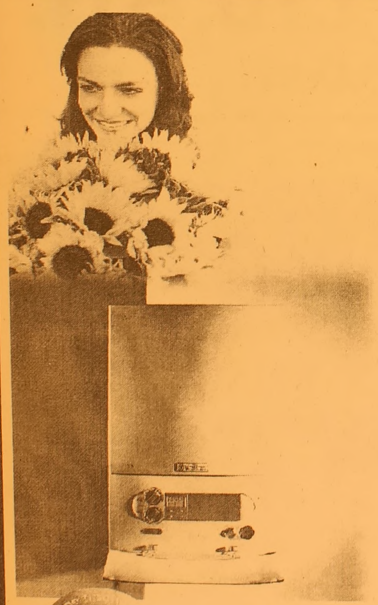

Vaillant

cazip fiyatlarla
bahar çiçek açtı

Haziran sonuna kadar
1 Euro = 1.75 YTL olarak sabitledik!...

444 2 288

Vaillant Isı Sanayi ve Ticaret Ltd.Şti. Bursa Bölge Müdürlüğü
Kükürtlü Mah. Oulu Cad. Akasya Apt. No : 11 Sırameşeler - BURSA
www.vaillant.com.tr bilgi@vaillant.com.tr
YETKİLİ SATICIMIZ
Gemlik : Ulukaya Ticaret (224) 513 88 26

Peşin fiyatına 10 veya vade farklı 36 taksit

HSBC Advantage'a

Vaillant Kombi cihazları sadece
Almanya'da üretilmektedir

Superbrand
Türkiye'nin Süpermarkalar'ından biriyiz.

CE

Sağlık hizmetlerine tasarruf uygulaması geldi

Sağlık harcamalarındaki tasarruf tedbirleri kapsamında, ayakta tedavilerde de fiks fiyat uygulamasına geçiliyor

Merkezi Yönetim Bütçesindeki sağlık harcamalarından 1,4 milyar YTL tasarruf sağlayacak önlem paketi, büyük ölçüde şekillendi.

Maliye Bakanlığı koordinatörlüğünde yürütülen çalışmalarda, yataklı tedavilerdeki paket fiyat uygulamasının, ameliyatlar dışındaki tedavileri de kapsayacak şekilde yaygınlaştırılması kararlaştırıldı.

Aynı şekilde ayakta tedavilerde de fiks fiyata geçilmesi benimsendi. Ayakta tedavilerde farklı fiyat uygulamalarıyla karşı karşıya kalındığını belirten bir üst düzey yetkili, "Ayakta tedavilerde muayene ücreti var, tetkik, tahlil ve görüntü ücretleri var. Günümüzde, aynı rahatsızlık için sağlık

kurumuna giden 2 kişi için, farklı tutarlarda 2 ayrı fatura düzenleniyor" diye konuştu.

Sağlık harcamalarında tasarrufa yönelik çalışmalarda, "global bütçelemeye" geçilmesi konusu da gündeme geldi.

Bürokratların üzerinde uzlaştığı yeni bütçeleme sisteminde, Sağlık Bakanlığı'na tedavi ve ilaç giderleri için belli bir bütçe tahsis edilecek. Global bütçelemede, her ayın sağlık ödemesi, baştan ortaya konacak ve Maliye Bakanlığı, O tutardaki ödenegi serbest bırakacak.

Acil ve zaruri hallerde ise aylık bütçenin dışına çıkılabilecek. Bu arada tasarruf tedbirleri çerçevesinde ilaçla ilgili yeni düzenlemeler de devreye girecek. Pahalı ilaç almayı tercih eden SSK'lılara fark ödemesi getiren Tebliğin ardından, yayımlanacak yeni düzenlemeler le ilaç kullanımında israf ve suistimallere neden olan çeşitli uygulamaların da önüne geçilecek.

Yetkililer, tedavi hizmetleri ve ilaçlarla ilgili düzenlemelerin yeşil kart sahipleri için de geçerli olacağını kaydettiler.

AİLE HEKİMLERİNCE VERİLEN SAĞLIK HİZMETLERİNİN BEDELİ KARŞILANMAYACAK

Aile hekimliği uygulamasına geçilen illerde, aile hekimlerince verilen sağlık hizmetleri ile birinci basamak özel sağlık kuruluşlarınca verilen sağlık hizmetlerinin bedeli karşılanmayacak. Maliye Bakanlığı'nın Tedavi Yardımına İlişkin Uygulama Tebliği, Resmi Gazete'nin dünkü sayısında yayımlandı. Bu tebliğle, konuya ilişkin 29 Nisan'da yayımlanan, ancak Bakanlığa yapılan başvurular sonucu bazı tereddütler yarattığı anlaşılan tebliğe açıklık getirildi ve bazı maddelerinde değişiklik yapıldı. Buna göre, aile hekimliği uygulamasına geçilen illerde, aile hekimlerince verilen sağlık hizmetleri ile birinci basamak özel sağlık kuruluşlarınca verilen sağlık hizmetlerinin bedeli karşılanmayacak. Bunların dışındaki sağlık kurum ve kuruluşlarınca verilen tebliğ kapsamındaki sağlık hizmetlerinin bedeli ödenecek

Aile hekimliği uygulamasına geçilen illerde, öncelikle aile hekimi ne başvurulacak ve aile hekimi gerekli görürse ikinci veya üçüncü basamak sağlık kurumlarına sevkedecek. Ancak, pilot uygulamanın sağlıklı bir şekilde yerleşmesi amacıyla söz konusu illerde uygulamanın başladığı tarihten itibaren 6 ay süre ile bu şekilde sevk zorunluluğu olmayacak. Sevk işlemleri, tebliğde öngörülen diğer hükümlere göre yapılabilecek.

ÖZEL TURUNCUM DERSHANESİ
2006-2007 ÖĞRETİM YILI ÜCRET İLANI
KDV DAHİL

SIRA NO	PROGRAMIN ADI	BİR DERS SAATI ÜCRETİ
1	ÜNİVERSİTEYE HAZIRLIK	4.80 YTL - 2400.00 YTL
2	LİSE (1-2) TAKVİYE	3.50 YTL - 1400.00 YTL
3	İLKÖĞRETİK 8 (BİR ÜST OKULA HAZIRLIK)	3.60 YTL - 1800.00 YTL
4	İLKÖĞRETİM (6-7) TAKVİYE	3.00 YTL - 900.00 YTL
	İLKÖĞRETİM (4-5-) TAKVİYE	2.70 YTL - 650.00 YTL

NOT :
1- Peşin ödemelerde % 15 indirim
2- Kardeşlere % 10 indirim
3- Öğretmen çocuklarına % 20 indirim
4- Şirket yönetim kurulunun uygun gördüğü öğrencilere % 99 indirim yapılır.

B - 2599

UMURBEY'DE SATILIK LÜKS VİLLA
▶ BAYAR EVLERİNDE
▶583 M² BAHÇE İÇİNDE DUBLEKS
▶İKİ KAYNAK SUYU BULUNAN
▶ALARM TEŞKİLATLI
▶KLİMALI▶GARAJLI
▶ETRAFI DUVAR İLE ÇEVRİLİ
Ev, dükkan veya arsa ile takas yapılabilir
LÜKS VİLLA SAHİBİNDEN SATILIKTIR
Tel : (0.532) 622 66 84

ACİL SATILIK KELEPİR DAİRE
Manastır'de lebiderya K+A'lü 120 m2 3+1 denize cephe lüks daire
GSM : (0.532) 496 52 96
513 53 09

DEVREN SATILIK MARKET
Yalova Yolu üzeri
Dörtyol kavşağında
Koç Otobüs Yazahanesi yanı
63 m2 HİSAR MARKET
sahibinden devren satılıktır.
Tel : 514 77 13

GRUP AİLE ÇAY BAHÇESİ
Cemiyetlere sandalye, masa, meşrubat, çerez temin edilir.
CEMİYET ORGANİZASYONU YAPILIR
Tel : (0.224) 513 06 70
GSM : (0.537) 491 31 30

ÜLKE SAVUNMASI ve MİLLETİN BÖLÜNMEZ BÜTÜNLÜĞÜ İÇİN EN GÜÇ KOŞULLAR ALTINDA CANLARINI ORTAYA KOYMAKTAN ÇEKİNMİYEN KAHRAMAN GAZİLERİMİZ İÇİN
TSK ELELE VAKFI
OYAKBANK Ankara T. Güneş Sb. 505 0 505 11
Tel: 0.312 431 99 36 Faks: 431 07 36
web: www.elele.org.tr

KAYIP

Gemlik Nüfus Müdürlüğü'nden aldığım nüfus cüzdanımı kaybettim. Hükümsüzdür.
AYŞE AYYILDIZ

Körfez
ABONE OLDUNUZ MU?
ABONE OLUN
OKUYUN OKUTUN

'Gemlik Körfez' internette ➡ www.gemlikkorfezgazetesi.com adresini tıklayın

Sağlıksız zayıflama yöntemlerinden kaçının

Sağlık Bakanlığı, zayıflamak için kısa sürede hızlı kilo kaybı sağlayan, çok düşük enerjili şok ve tek tip besine dayalı "sağlıksız zayıflama" diyetlerinden kaçınılması konusunda uyarılarda bulundu.

Sağlık Bakanlığı, bayanların en büyük sorunu olan şişmanlığa bağlı olarak diyetle bilinçsiz zayıflama konusunda resmi web sitesinde önemli açıklama ve uyarılarda bulundu.

Şişmanlığın harcanandan fazla enerji alımına bağlı olarak oluşan bir sağlık sorunu olduğu ifade edilen açıklamada, şu bilgilere yer verildi:

"Şişmanlığın oluşumunda aşırı yeme, fiziksel aktivite azlığı, psikolojik bozukluklar, metabolik veya hormonal bozukluklar önemli rol oynar. Günümüzde tüm dünyada olduğu gibi ülkemizde de şişmanlık görülme sıklığı giderek artmakta, bireyler şişmanlıktan kurtulmak için çeşitli zayıflama diyetlerine yönelmektedir. Vücut ağırlığının denetlenmesinde bir başka deyişle şişmanlığın kontrol altına alınmasında temel ilke, vücuda alınan enerjiyle günlük hayatta harcanan enerjinin dengede tutulmasıdır. Zayıflama diyetlerinde temel ilke ise, besinlerle sınırlı enerji alınmasıyla birlikte vücudun ihtiyacı olan besin öğesi gereksinimlerinin karşılanmasıdır. Sağlıklı zayıflama diyetleri, bu ilkeyi göz önünde

bulunduran diyetlerdir ve doktor kontrolü ve diyetisyen gözetimi altında uygulanmalıdır. Sağlıksız zayıflama diyetleri ise, sadece vücudun düşük enerji almasını sağlamakta; ancak vücudun ihtiyacı olan karbonhidrat, protein, yağ, vitamin, mineraller ve benzeri besin öğelerini yeterli ve dengeli bir şekilde karşılayamamakta ve bu nedenle kısa ve uzun dönemde bireyde çeşitli sağlık sorunlarına yol açmaktadır. Baş ağrısı, konsantrasyon bozukluğu, sinirlilik, yorgunluk, bulantı, kusma, ishal, kabızlık, safra ve böbrek taşı, kalp ritminde bozukluk, tansiyon düşüklüğü, adet düzensizliği, kuru cilt, saç dökülmesine neden olmaktadır. Sağlıklı zayıflamak için kısa sürede hızlı kilo kaybı sağlayan, çok düşük enerjili şok diyetler ve tek tip besine dayalı diyetlerden kaçınılmalı, doktor veya diyetisyen tarafından bireye özgü olarak hazırlanan ve haftada 0.5-1 kilogram ağırlık kaybına yol açan, yavaş ve uzun sürede zayıflamayı hedefleyen diyetler tercih edilmelidir. Zayıflama diyetleri hazırlanırken bireyin yaşı, beden yapısı, boy uzunluğu, cinsiyeti, mesleği, mevcut hastalıkları, bireyin beslenme alışkanlıkları ve benzeri faktörler göz önünde bulundurulmalıdır."

"SAĞLIKLI BİR ZAYIFLAMA DİYETİ NASIL OLMALIDIR?"

Sağlıklı zayıflamayı sağlayacak diyetlerle ilgili bilgilerin de yer aldığı web sitesinde, "Diyetin yağ içeriği, günlük enerjinin yaklaşık yüzde 25-30'u olacak şekilde belirlenmeli ve yağ türüne özen gösterilmelidir. Zayıflama diyetlerinde yer alan yağ, tokluk hissi verdiği ve yağda eriyen A, D, E ve K vitaminlerinin vücutta kullanımını sağladığı için önemlidir. Bununla birlikte yağ türüne de dikkat edilmeli, yemeklerde kullanılan yağın bir kısmının zeytinyağı, bir kısmının da mısırözü, soya veya ayçiçek gibi bitkisel sıvı yağlar olmasına özen gösterilmeli, ancak aşırı yağlı besinler ve kızartmalardan kaçınılmalıdır. Diyetin karbonhidrat içeriği günlük enerjinin yaklaşık yüzde 50-55'ini sağlayacak şekilde hesaplanmalıdır. Tatlı, pasta gibi şekerli besinlerin tüketimi azaltılmalı, kuru baklagiller grubuna giren nohut, mercimek, kuru fasulye gibi kompleks karbonhidratların tüketimi ise daha çok tokluk sağladığı için artırılmalıdır.

Diyetin protein içeriği günlük enerjinin yaklaşık yüzde 15'ini sağlayacak şekilde hesaplanmalı ve iyi kalite protein kaynaklarına yer verilmelidir. Zayıflama diyetlerinin posa yani lif içeriği yüksek olmalı, posalı yiyecekler grubuna giren; sebze, meyve, kurubaklagiller, kepekli un ve kepekli ürünlerin kişinin mi dedeki sindirimini ve mide boşalma hızını yavaşlatarak tokluk hissini uzattığı ve ağırlık kaybetmesine yardımcı olduğu unutulmamalıdır. Sağlıklı bir ağırlık kaybı için günlük en az 2 litre su tüketilmelidir. Yeterli ve dengeli beslenme; dört besin grubunda bulunan besinlerin yeterli miktarda tüketilmesiyle sağlanır. Bu besinler, süt grubunda yer alan süt, peynir ve yoğurt, et grubunda yer alan et, tavuk, balık, yumurta ve kuru baklagiller, sebze ve meyve grubuyla tahıl grubuna giren ekmek, bulgur, makarna, pirinç, mısır ve tarhana gibi besinlerdir. Bu besinlerin önerilen tüketim miktarları kişiye özgü olarak değişmekte, bireyin yaşı, cinsiyeti ve fiziksel aktivite durumu bu oranları etkilemektedir.

ÇİZİYORUM

Barış Güler'in kaleminden

7 YAŞ

ŞİİR KÖŞESİ

Kemal Genç

Ali'ye

Nasıl tabip buldun derdini sormaya
Hiç derdin ilaçı olmaz mı Ali
Kuru ağaçtan ibret al
Yazın açıyor
Hiç derde ilaç olmaz mı Ali
Sen kulsun yaradan Allah
Yaklaşsan bir adım gülersin
Her iki dünyada giyersin küllah
Hiç derde ilaç olmaz mı Ali
Sıtkınla sarıl ol muhammede
Dua et yalvar ulu mevlaya
Kalma dünyada tek basar yaya
Hiç derde ilaç olmaz mı Ali
Kemal der sözlerin inan ilaçtır
Başına alack kıymetli
Boş gezersen dostum taçdır
Hiç derde ilaç kuru ağaç olmaz mı

BURSA HAKİMİYET VE KENT GAZETELERİNE İLAN ve REKLAM ALINIR

KÖRFEZ REKLAM

Her türlü alım-satım, eleman ilanlarınız ve reklamlarınız için bizi arayın

İstiklal Caddesi Bora Sokak No : 3/B GEMLİK (Akbank aralığı Stüdyo Prestij yanı)
Tel : (0.224) 513 96 83 Fax : 513 35 95

TURAN TRAFİK
ADNAN TURAN
Her türlü araç devir
Yeni kayıt, Plaka,
Ruhsat, Fenni muayene
Sigorta işlemleri yapılır.
Adres: Gürle İş Merkezi
Kat: 1 No: 66 - GEMLİK
Tel : (0.224) 514 62 02
GSM: (0.537) 933 25 26

ELEMAN ARANIYOR
Ön muhasebe bilen
Excel ve World PC programları kullanabilen
Müşteri ile diyalog kurabilen
Düzgün konuşabilen eleman aranıyor
SİNAN REKLAM
TEL: (0.224) 513 41 55

Körfez GEMLİK GÜNLÜK SİYASİ GAZETE
ABONE OLDUNUZ MU?
ABONE OLUN
OKUYUN OKUTUN

Kasılma ve titremelere dikkat

Bursa Acıbadem Hastanesi Nöroloji doktorlarından Nebahat Bilici, beyin hareketini kontrol eden merkezlerdeki problemlerin Parkinson'dan, esansiyal tremora ve distoniye kadar geniş bir grup hastalığa yol açtığını söyledi.

Titreme, istemsiz hareketler ya da hareketlerde yavaşlıkla kendini gösteren bu hastalıkların tedavisinin öncelikle ilaçlarla yapıldığını açıklayan Dr. Nebahat Bilici, "Ancak kullanılan ilaçlar yeterli görülmediği takdirde cerrahi yöntemlere başvurulabiliyor" dedi.

Bilici, hareket bozukluklarının, hareketi ince planda kontrol eden beyindeki merkezlerin hastalıklarına bağlı olarak oluşan ve yavaşlık ya da istemsiz hareketlerle kendini gösteren geniş bir grup hastalığı kapsadığını ifade ederek, "Bu hastalıklardan en sık görüleni temelde yavaşlık ve titreme ile seyreden Parkinson hastalığı. Bir diğer hareket bozukluğu da, genç erişkinlik döneminde başlayan ve yaşla birlikte artan iyi huylu bir titreme bozukluğu olarak tanımlanan esansiyel tremor hastalığı. Vücudun değişik bölgelerini etkileyen istemsiz kasılmalarla kendini gösteren hareket bozuklukları arasında da en sık görülen distonidir" şeklinde konuştu.

Sözlerini sürdüren Bilici, kronik bir hareket bozukluğu olan Parkinson hastalığı ve nedenleriyle ilgili şu açıklamalarda bulundu: "Parkinson hastalığı, beyindeki dopamin hücrelerinin hasara uğraması sonucunda oluşan kronik bir hareket bozukluğu hastalığı. İlk kez 1817 yılında İngiliz hekim James Parkinson tarafından "titrek felç" adıyla tanımlanmış. Hastalığın başlama yaşı 40 ile 70 arasında değişse de genellikle 60 yaş sonrasında başlıyor. Ancak hastaların yüzde 5 ile 10'unda semptomlar, 20 ile 40 yaşları arasında ortaya çıkıyor. Parkinson hastalığının görülme sıklığı erkeklerde kadınlara oranla biraz daha fazla. Parkinson hastalığı sinsi başlayan ve ilerleyen bir hastalık olduğu için semptom ve bulguları hasta ve yakınları tarafından yaşlanmanın doğal bir belirtisi olarak algılanıyor".

Bilici, Parkinson hastalığının tremor (titreme), rijidite (kas sertliği) ve bradikinezi (hareketlerde yavaşlama) olarak adlandırılan üç temel belirtisi olduğuna dikkat çekerek şu bilgileri verdi: "Titreme çoğunlukla bir parmakta, elde, bazen de bir ayakta ortaya çıkar. Başlangıçta aralıklı olup zamanla sürekli hal alır ve karşı uzva da geçer. Rijidite ise daha çok kollarda, bacaklarda, boyunda ve bazen de sırttaki kas gruplarının aynı anda kasılarak harekete engel olmasıdır. Bradikinezi, Parkinson hastalığının belki de özürlülük oluşturan en temel belirtisi olan hareketlerdeki yavaşlamadır. Bu, hastaların en çok sıkıntı çektiği bulgulardan bir tanesidir. Denge bozukluğu, küçük adımlarla yürüme, öne doğru hafifçe eğik durma, konuşmada bozulma, ciltte yağlanma, kabızlık, idrar yapma bozuklukları, yutma güçlüğü, tükürük salgısının artışı gibi belirtiler Parkinson hastalığı ile görülebilen diğer şikayetler.

Sigara içen kadınlara zehirli guatr uyarısı

Guatr ve Tiroid Kanseri Dernegi Başkanı Prof. Dr. Cumali Aktolun, sigara içen kadınlarda zehirli guatrın daha sık görüldüğünü bildirdi. Prof. Dr. Aktolun, ABD'nin bir çok eyaletinde, açık havada dahi sigara içmenin yasaklandıgını, sigaranın "esrar" gibi zararlı madde olarak ele alınması ve yasayla sınırlandırılmasının savunulmaya başlandıgını ifade etti.

Türkiye'de ise sigara içme yaşının gittikçe düştüğüne ve toplam nufusa gore kullananların oranının arttıgına dikkat çeken Aktolun, bu nedenle sıgaraya baglı hastalıklarda ciddi artış oldugunu ifade etti.

"Sigara içen kadınlarda zehirli guatr daha sık görülüyor" diyen Aktolun, Amerikan Tiroid Birligi (ATA) üyesi ve Harvard Universitesi araştırmacılarından Prof. Dr. Robert Utiger ve ekibinin, 25-42 yaş arasındaki kadınlarla yaptıgı yeni bir araştırmaya gore, sigara içmenin, kadınlarda zehirli guatra yakalanma açısından somut ve ciddi bir risk oluşturdugunun ortaya çıktıgını bildirdi.

Prof. Dr. Cumali Aktolun, araştırma sonuçlarına deginerek, şunları kaydetti: "115 bin 109 kadını içine alan bu yeni araştırmada, 12 yıl boyunca takip edilen ve sigara içen her 1000 kadından 4.6'sında zehirli guatr ortaya çıkmıştır. Bu çalışmada, gunde içtiği sigara miktarına bakılmaksızın, sigara içen kadınlarda zehirli guatra yakalanma oranı, içemeyenlere gore 2 kat daha yüksek oldugu saptanmıştır."

Zehirli guatrın, tiroid bezesinin normalden ve ihtıyaçtan daha fazla tiroid hormonu üretmesiyle ortaya çıkan bir hastalık olduğunu ifade eden Cumali Aktolun, bunun guatr türlerinin en yıkıcısı olduğunu bildirdi.

GEMLİK REHBERİ

GEREKLİ TELEFONLAR	
İtfaiye	110
Polis İmdat	155
Jandarma İmdat	156
Jandarma K.	513 10 55
Polis Karakolu	513 18 79
Gar. Kom.	513 12 06
KAYMAKAMLIK	
Kaymakamlık	513 10 51
C.Savcılığı	513 10 53
C.Savcı Yrd.	513 29 54
Emniyet Müd.	513 10 28
ULAŞIM	
METRO	513 12 12
Aydın Turizm	513 20 77
Süzer Turizm	512 10 72
Kanberoğlu-Esadaş	514 45 49
Anıtur	514 47 71
Kamil Koç	513 35 71
HASTANELER	
Devlet Hastanesi	513 92 00
SSK Hastanesi	513 23 29
Mer.Sağ.Ocağı	513 10 68
Tomokay Tomografi	513 65 29
TAKSİLER	
Körfez Taksi	513 18 21
Çınar Taksi	513 24 67
Güven Taksi	513 32 40
Gemlik Taksi	513 23 24
Manastır Taksi	514 35 50

RESMİ DAİRELER	
TEK Arıza	513 20 66
TEK İşletme	513 45 03
Statyum	514 00 95
Orm.Böl.Şef.	513 12 86
Milli Eğt. Md.	513 11 74
Halk Kütüphane	513 13 53
Askerlik Şb.	513 10 57
Karayolları	513 13 08
Liman Baş.	513 11 33
Mal Müd.	513 10 95
Nüfus Md.	513 37 42
Özel İd. Md.	513 15 07
Tapu Sicl. Müd.	513 14 14
Müftülük	513 13 64
Gümrük Md.	524 85 86
Tekel Md.	513 10 42
Ver. Dairesi Md.	513 10 92
İlçe Tarım Müd.	513 10 45
İlçe Seç. Md.	513 77 77
Halk Eğitim Müd.	513 18 46
BELEDİYE	
Santral	513 45 21 -23
Başkanlık	513 45 20
Zabıta	513 24 32
Otobüs İşlet.	513 45 21-122
Su İşlet.	513 45 21 - 115
İtfaiye	513 23 25
Muhasebe Md.	513 45 21 -182
Yazı İşl. Md.	513 45 21 -111
Su Arıza	Yalnız 185

DENİZ OTOBÜSÜ	
Bursa	256 77 84
Mudanya	544 30 60
Yenikapı	(212) 516 12 12
Yalova	(226) 811 13 23
İDO İmam Aslan Dinlenme Tes.	513 23 94
VAPUR - FERİBOT	
Yalova	(226) 814 10 20
Topçular	(226) 363 43 19
Eskihisar	(262) 655 60 31
OTOBÜS	
Şehirlerarası	261 54 00
Otobüs Terminali	(18 Hat)
TÜP DAĞITICILARI	
Aygaz	513 12 95
Tekgaz	513 16 37
Ocakgaz	513 16 37
Ergaz	513 88 43
İpragaz	513 22 59
Habaşgaz	513 45 46
Yeni Likitgaz	513 65 00
BP Gaz	514 59 81
Bütünler Likitgaz	513 80 00
Akçagaz	514 88 70
Totalgaz	514 17 00
AKCAN PETROL	513 10 79
YERLİYURTLAR PETROL	513 30 33
LUNCAY OTO GAZ	513 14 25

NÖBETÇİ ECZANE

1 HAZİRAN 2006 PERŞEMBE
YASEMİN ECZANESİ
İstiklal Caddesi - GEMLİK

GEMLİK'İN İLK GÜNLÜK GAZETESİ
GEMLİK Körfez
GÜNLÜK SİYASİ GAZETE
YEREL SÜRELİ YAYIN
YIL : 33 SAYI : 2454
FİYATI : 0.25 YTL. (KDV Dahil)
Sahibi : Kadri GÜLER
Sorumlu Yazı İşleri Müdürü : Serap GÜLER
Haber Müdürü : Seyfettin ŞEKERSÖZ
İstiklal Cad. Bora Sok. No:3/B
Tel : 513 96 83 Fax : 513 35 95 GEMLİK
Yönetim ve Basım Yeri : KÖRFEZ OFSET
Matbaacılık-Yayıncılık-Reklamcılık Tesisi
İstiklal Cad. Bora Sok. No:3/B GEMLİK
(Dini bayram Günleri ve Pazar günleri yayınlanmaz)

Sahra çadırında Kızılay kan topluyor

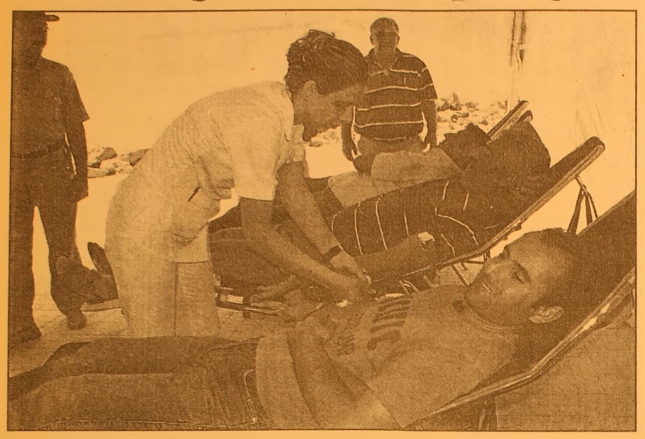

Seyfettin ŞEKERSÖZ

Özürlüler Şenliği nedeniyle festival alanına Bursa Kızılay Kan Merkezi ekipleri tarafından kurulan Sahra çadırında kan bağışı yapıldı. Daha önce Belediye Sergi Salonunda alınan kan bağışı kampanyası iki yıldır Özürlüler Şenliğinde de sürdürülüyor. Dün Özürlüler adına yapılan kan bağışı kampanyasına vatandaşlar tarafından büyük ilgi gösterildi. Gün boyu devam eden kampanyada Bursa Kızılay Kan Merkezi ekipleri vatandaşların duyarlı davranmalarından memnun olduklarını belirttiler.

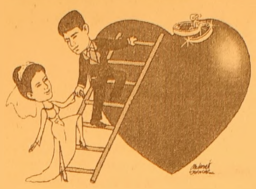

TÜRKİYE'NİN EN KALİTELİ ve EKONOMİK DAVETİYELERİ EN UYGUN FİYATLARLA ...

EN ÖZEL ve GÜZEL GÜNLERİNİZ İÇİN...

1 GÜNDE DAVETİYE BASILIR

Zengin çeşit ve kataloglarımızı görmeden karar vermeyin ...

33 YILLIK TECRÜBEMİZ İLE HİZMETİNİZDEYİZ

Körfez Ofset

MATBAACILIK - YAYINCILIK - REKLAMCILIK

İstiklal Cad. Bora Sok. Akbank Aralığı No : 3/B GEMLİK
Tel : (0.224) 513 96 83 Fax : (0.224) 513 35 95

DOĞAL GAZLI HAYAT OH NE RAHAT

100 m³ DOGAL GAZ BEDAVA

TAKSİTLİ BAHAR KAMPANYASI

8 TAKSİT AYDA 22.5 $

24 NİSAN 31 MAYIS TARİHLERİ ARASINDA ABONE OLANLAR İÇİN

6 TAKSİT AYDA 30 $

1 HAZİRAN 30 HAZİRAN TARİHLERİ ARASINDA ABONE OLANLAR İÇİN

GEMDAŞ DOĞAL GAZ

GEMLİK DOĞAL GAZ DAĞITIM A.Ş.

24 NİSAN'DAN İTİBAREN ABONE OLUP 31 AĞUSTOS 2006 TARİHİNE KADAR GAZINI AÇTIRAN HER GEMLİKLİYE (100 m³) DOĞAL GAZ BEDAVA

Abonelik bağlantı ücreti günlük döviz kuruna göre hesap edilir.

İrtibat Tel : 513 29 29

CHP Bursa Milletvekili Kemal Demirel, ilçe örgütünü ziyaret etti

"Gemlik benim ilçemdir"

Cumhuriyet Halk Partisi Bursa Milletvekili Kemal Demirel, CHP Gemlik İlçe merkizini ziyaret ederek partililerle buluştu. Uzun süredir hastalığı nedeniyle tedavi gören Demirel, "Gemlik Benim ilçemdir" dedi. *Seyfettin ŞEKERSÖZ'ün haberi sayfa 2'de*

GEMLİK'İN İLK GÜNLÜK GAZETESİ

GEMLİK **Körfez**

TARAFSIZ SİYASİ GAZETE

2 Haziran 2006 Cuma info@gemlikkorfezgazetesi.com 25 YKr. (250.000 TL.)

Organ bağışına ilgi artıyor

AKUT, Sağlık Bakanlığı ve Uludağ Üniversitesi katkılarıyla İskele Meydanı'nda organ bağışı aldı. AKUT ekibi Bursa Operasyon Birim Sorumlusu Aziz Doğan, organ bağışı yapmak isteyenlerin form doldurmalarının yeterli olacağını söyledi. Sayfa 5'de

Askeri Veteriner Okulu ve Eğitim Merkez Komutanlığı tarafından Haydariye'de Toplumsal Gelişimi Destekleme Faaliyeti yapıldı

Askerden Haydariye Köyü'ne destek

Gemlik Askeri Veteriner Okulu ve Eğitim Merkez Komutanlığı dün Toplumsal Gelişimi Destekleme Faaliyeti kapsamında Haydariye Köyü'ne yaptırdığı Atatürk Büstü'nün açılışı Kaymakam Mehmet Baygül ve Merkez Komutanı Topçu Kurmay Albay Özen Şenyiğit tarafından açıldı. Askerler, Haydariye Köyü'ndeki öğrencilere kırtasiye ve gıda yardımından bulunurken, sağlık kontrolünden de geçirdiler. *Haberi syf 3'de*

Köy Meydanına konan Atatürk Büstü açılırken

Askerler köy öğrencilerine kırtasiye yardımı yaptı

Güne Bakış

Kadri GÜLER
kadri_guler@hotmail.com

Toplantının ardından 2

TBMM Zeytin ve Zeytinyağı Araştırma Komisyonu'nun önceki gün yaptığı toplantı hayli kalabalıktı.

Salon bu kez taşıma yoluyla değil, kendiliğinden doldu.

Erdek, Karacabey, İznik, Orhangazi ve Mudanya'dan birçok üretici ve yönetici bu toplantıyı izledi.

Ne hikmetse, yeni yapılan Kültür Merkezi'nde havalandırmayı yapmayı düşünenler, klima koymayı düşünmediklerinden kısa sürede Salon hamama döndü.

Başta Araştırma Komisyonu üyeleri ve gelenler, ellerinde ne varsa kendilerini serinletmeye çalıştı.

Bir kısmı da serinlemek için çareyi koridora çıkmakta buldu.

Gemlik ve çevre zeytincinin Komisyona sunduğu sorunların bir tanesi de piyasalarda denetimsizlik konusuydu.

Bunu Ticaret Borsası Başkanı Mehmet Dillioğlu dile getirdi.

Dillioğlu, menşe tescili yaptırmalarına karşın uygulamada sıkıntılar bulunduğunu, denetimsizlik nedeniyle haksız rekabetin önlenemediğini söyledi.

Emek Yağ Sanayi Koordinatörü Ruhi Çetin ise; Ayvalıktaki üreticinin müstahsil destekleme primi almasına karşın, Bursa da başvuran çıkmadığını söyledi.

Birlikler yanında sanayicinin de desteklenmesini istedi.

Gemlik zeytini erken toplandığında Körfez zeytinyağları gibi kaliteli yağ elde edilebileceği belirtilerek, üreticinin buna yöndirilmelesi, köylünün salamurahaneleri AB normlarına uyması için destekleme yapılması da istendi.

Bu toplantıdan birşey çıkar mı?

Sanmam ama, sorunlar belirlenerer bir kaynak kitap ortaya çıkabilir.

Liseli kızların fotoğrafını çeken sapık Bursa'da yakalandı

Bursa'da, halk otobüsünde cep telefonuyla liseli kızların etek altından fotoğraf ve görüntülerini çeken bir kişi suçüstü yakalandı. Edinilen bilgiye göre, merkez Osmangazi İlçesi'nde B.Y. ve Ö.Ü. isimli 15 yaşındaki iki kız öğrencinin şikayeti üzerine harekete geçen polis ekipleri, Demiryolu altındaki mahallelerden Atatürk Caddesi'ndeki okullara otobüsle giden kızları takip eden ve otobüs içerisinde etek altından cep telefonuyla görüntülerini çeken Murat Ç'yi cep telefonu kayıtlarıyla birlikte yakaladı. Çakırhamam'daki otobüs duraklarında gözaltına alınan Murat Ç'nin, Kemerçeşme'den halk otobüsüne binen kızların eteklerinin altından 11 gündür iç çamaşırlı görüntülerini çektiği belirlendi. Şahsın daha önce çektiği liseli kızların fotoğraflarını bastırdığı anlaşıldı. Murat Ç, şikayetçi olan kızlara teşhis ettirildikten sonra adliyeye sevk edildi.

Özürlü öğrencileri MEB himayesine alıyor

Milli Eğitim Bakanı Hüseyin Çelik, "Bugünden itibaren bütün özürlü yavrularımız Milli Eğitim Bakanlığının himayesi altındadır. Bu Türkiye Cumhuriyeti tarihinde bir ilktir" dedi. Bakan Çelik, 329 YTL yardım yapılacağını söyledi. *Sayfa 7'de*

Buluşma

Gürhan ÇETİNKAYA

"Garip bir ülkede yaşıyoruz.."

"Bu ülke bitmiş...
Ölmüşümüz de ağlayanımız yok."
Bu sözler ticaretle yaşamını sürdüren, iş hacmi pek de hafife alınmayacak işadamı bir dostuma ait..
"Nereden çıktı bu laflar" dedim..
"Bildiğim kadarıyla senin tuzun kuru.. Alırsın satarsın.."
Kaça alırsan üzerine karını koyar satarsın.. Senin umurunda mı bitmişlik tükenmişlik"
"Yok yok.. Kazın ayağı hiç de öyle değil.. Sen ben figüran.. Büyükler parsayı topluyor. Öyle az buz falan da değil.. Hamuduyla götürüyorlar alim Allah... Hem de Allahın adını ağızlarından düşürmeden.."
"Ya sen ne diyorsun.. Duyduklarıma inanamıyorum. Başına taş mı düştü.. Kafayı mı sıyırdın.."
"Sen ne dersen de arkadaş.. Haa unutmadan bundan sonra sağ partiye oyumu değil günahı mı verirsem... Bana da ..... demesinler..."
"Yaa"...
"Sol partiye vereceğem sol partiye... Adamlar bakalım ne yapacaklar.. Bunlardan kötüsü olmaz.. Mümkün değil.. Elim oy tuttuğundan beri bilmem ne ruhu mudur nedir onlara ve onların uzantılarına veriyorum. Babadan ne gördüysek Biz de sürdürüyorduk..
Şimdi vatanın düştüğü hale bak Sınırlar tartışılıyor. Cumhuriyet sorgulanıyor.. Paramız pul oldu.. Başımıza çuval geçirdiler. Ne oldu bize yaaa.. Bizi bugünlere getirenler bizim oy verdiklerimiz. Anamızı ağlatmışlar.. Haberimiz olmamış. Hay elimiz kopasıymış. Şimdi şimdi uyanıyoruz.. Çünkü bıçak kemiğe dayandı.
Bu lafları işçiden memurdan duyardık da.. İşadamından sanayiciden hiç duymazdık.
Demek ki gerçekten de ülkede taşlar yerinden oynamış.
Sermaye akımı tek yanlı..
Hep aynı yere doğru akıyor.
Ne var ki bu böyle gitmeyecek..
Sanayici ve işadamı da sol partiye oy vereceğim dediğine göre...
Uyanış mı başladı..
Umutlar mı tükendi..
Zaman gösterecek..
Gösterecek de...
Bize nankörlük etmese..
Çok sürmese ..
İyiyi görmesek bile iyiye gitme olasılığını hissedelim.

CHP Bursa Milletvekili Kemal Demirel, ilçe örgütünü ziyaret etti

"Gemlik benim ilçemdir"

Seyfettin ŞEKERSÖZ

Bir suredir rahatsızlığı nedeniyle siyasetten uzak kalan CHP Bursa Milletvekili Kemal Demirel, dün ilk kez Gemlik örgütüne ziyarette bulundu. Parti binasında alkışlarla karşılanan Kemal Demirel birlikte geldiği Osmangazi İlçe Başkanı Ahmet Memişoğulları ile birlikte ayrıldığı uzak kaldığı ve "Benim ilçem" dediği Gemlik'e gelmekten mutluluk duyduğunu söyledi. Geçirdiği rahatsızlık nedeniyle eski gücünü yeniden toplamaya çalışan Kemal Demirel'i aralarında görmekten mutluluk duyduklarını belirten CHP İlçe başkanı Erdem Akyürek, *"İlçemizin Milletvekili aramıza hoş geldiniz"* dedi. Kendisini siyasi çalışmalarında hep örnek aldıklarını söyleyen Akyürek, *"Size örnek olarak kurduğumuz Kadın ve Gençlik Kollarını hediye ediyoruz. Biz örgüt çalışmalarını sizden öğrendik, siz bizim siyaset hocamızsınız. Sizinle birlikte çalışmalarımız daha da canlanacak"* dedi.

Demirel, "CHP'yi iktidara getirecek en büyük güç kadın ve gençlik kollarımızdır." dedi.

SEVENLERİM İÇİN İYİLEŞTİM

CHP'ye hayatını adamış biri olarak yeniden sevenleriyle birlikte olmanın kendisini daha çabuk iyileştireceğini söyleyen Kemal Demirel, partinin tabanından en üst organına kadar her yerde görev yapmış tek CHP'li olduğunu belirterek, yaşadığı hastalık ve çektiklerini anlatırken gözleri doldu. *"Ben CHP ile ve partimin terbiyesiyle büyüdüm"* diyen Kemal Demirel, *"CHP'yi iktidara getirecek en büyük güç kadın ve gençlik kollarımızdır. CHP'yi onlar iktidar yapacaklar. Gençlere daha fazla önem verilmeli, Atatürk Cumhuriyeti gençlere emanet etti bizde geleceğimiz için, CHP'nin geleceği için gençlerimize daha çok önem vermeliyiz"* dedi. Boğazında gördüğü rahatsızlık nedeniyle konuşması zorlanan Demirel, en güçlü olduğu dönemde yaşamış olduğu hastalığı sanki hissettiğini ve kendinin tespit ederek doktorlara gittiğini söyledi. Demirel, *"Kısa ve yorucu tedavi gördüm, siyasetten uzak kalmamak için bu yolu seçtim. Halkıma, dostlarıma ve partime olan sevgim için iyileşmek zorundaydım, onlara sorumluluğum vardı ve benim hızlı iyileşmemi sağladı. Hastalığımı yendim ve aranıza yeniden katılıyorum. Sizlerin beni sevmenizle bu hastalığı yendim, örgütümün beni arayarak bana ihtiyaç duyduklarını iletmeleri beni etkiledi ve bu lanet hastalığı sizlerin sayesinde yenmeyi başardım. Bundan sonra yine eskisi gibi hep birlikte olacağız ve Gemlik halkı beni nasıl kendi milletvekilleri biliyorsa bende onları aynı şekilde seviyorum. Gemlik benim ilçemdir"* şeklinde konuştu.

Körfez GÜNLÜK SİYASİ GAZETE
ABONE OLDUNUZ MU?
ABONE OLUN
OKUYUN OKUTUN

'Gemlik Körfez' internette
Gazetemizi www.gemlikkorfezgazetesi.com adresinden okuyabilirsiniz

BURSA HAKİMİYET VE KENT GAZETELERİNE İLAN ve REKLAM ALINIR
Her türlü alım-satım, eleman ilanlarınız ve reklamlarınız için bizi arayın

KÖRFEZ REKLAM
İstiklal Caddesi Bora Sokak No : 3/B GEMLİK
(Akbank aralığı Stüdyo Prestij yanı
Tel : (0.224) 513 96 83 Fax : 513 35 95

Askeri Veteriner Okulu ve Eğitim Merkez Komutanlığı tarafından Haydariye'de Toplumsal Gelişimi Destekleme Faaliyeti yapıldı

Askerden Haydariye Köyü'ne destek

Seyfettin ŞEKERSÖZ

Askeri Veteriner Okulu ve Eğitim Merkez Komutanlığı tarafından her yıl iki köyde uygulanan "Toplumsal Gelişimi Destekleme Faaliyeti"nin bu yıl ilki Haydariye Köyü'nde yapıldı. Kaymakam Mehmet Baygül ile Askeri Veteriner Okulu ve Eğitim Merkezi Komutanı Topçu Kurmay Albay Özen Şenyiğit'in de bulunduğu ekibi Haydariye Köyü'nde Muhtar Halil İbrahim Pak ile köylüler karşıladı. Silahlı Kuvvetlerin köylerde başlattığı "Toplumsal Gelişimi Destekleme Faaliyeti" kapsamında Haydariye Köyü'nde yapılan törende ilk olarak köy konağı önünde bulunan alana yapılan Atatürk Büstü açıldı. Bayrağa sarılı Atatürk Büstü'nün açılışında konuşan Kaymakam Mehmet Baygül, *"Asker millet el ele düşüncesiyle büyük insan Atatürk'ün heykelini Haydariye Köyü'ne kazandıran askerimize teşekkür ediyorum"* dedi. Kaymakam Baygül ile Albay Şenyiğit, hazırladıkları kırtasiye torbalarını öğrencilere vererek onların eğitimlerini katkıda bulunurken, Albay Özen Şenyiğit, köy kahvesinde bulunan kitaplığa Atatürk'le ilgili CD hediye etti. Toplumsal Gelişimi Destekleme Faaliyeti içinde ihtiyaç sahiplerine kırtasiye ve erzak yardımı yapılırken, köy kahvesi kitaplığı da hizmete açıldı. Köy destek faaliyeti kapsamında yer alan hayvan sağlığı ekipleri köyde bulunan hayvanlara aşı yapıldı. Dış Hekimi Yedek Subay Murat Tiryaki da köydeki küçüklerin diş kontrolleri yapıldı. Köylülere sağlık taramasında yapan Tabip Yüzbaşı Murat Seven, Köy Muhtarı Halil İbrahim Pak'tan başlayarak, açılışa katılan köylüleri muayene ettiler ve tansiyonlarını ölçtüler. Köyde belirlenen ailelere de içinde kuru erzak bulunan paketler köy muhtarına teslim edilirken, köylülere bahçelerin de yetiştirdikleri meyveler konusunda hijyenik bilgiler verildi. Köy kahvesi önünde köylülerle sohbet eden Kaymakam Mehmet Baygül ile Albay Özen Şenyiğit, Askeri Doktorun köylülere verdiği sağlık bilgilerini birlikte dinlediler.

Köy konağı önünde bulunan alana yapılan Atatürk Büstü'nün

Kırtasiye ve erzak yardımı yapıldı

Diş kontrolü yapıldı

Yazı YORUM

Diş Hekimi Özcan VURAL
ozcanvural1933@hotmail.com
www.ozcanvural.sayfasi.com

Suç cenneti... Türkiye.

Son yıllarda Türkiye bir suç cenneti olup çıktı.. Televizyonları açıp bakın; verdikleri haberlerin çoğunluğu asayişsizlik, terör, cinayet, kapkaç.. Gazetelerin manşet haberleri çok zaman bu gibi haberlerle dolu..

Dürüst, devletine ve yasalara kalben bağlı vatandaşımı korku alıyor, haklı olarak nereye gidiyoruz diye gözlerini açarak soruyor..

Neden gördüğümüz, işittiğimiz tüm örnekler suçla ilgili ?..

Neden insanlarımızın topluma, hakka, hukuka saygısı yok?

Ve asıl soruyu soruyorum; Bu soruya dikkat ediniz !...

Neden suçluları cezalandırmaktan korkuyoruz?.. Neden?..

Aslında Türkiye'nin önündeki en önemli konusu bu olmalı..

Uydurukkaydırık konularla, tesettürle, imam hatiplerle oyalanmak yerine seni, aileni bir hiç için öldüren, yollarda teror estiren, evinde dahi huzur içinde oturamayacak durum yanında başın kapalı olsa ne olur, açık olsa ne olur ?..

Kim ve hangi mazeretle yapmış olursa olsun yasaları, hakkı, hukuku çiğneyenin yakasına yapışmak, anasından doğduğuna pişman etmek olmalı..

O yaşlıdır, bu siyasetçidir, öbürü ünlüdür, bu bizim partidendir, bu bakandır, bu mafyadır, diyerek ayırım yapmadan..

Nasıl mı olacak bu iş derseniz yasalarımızı bizim insanlarımızın, eğitim düzeyimizin, toprağımızın yapısına uygun yaparak..

Amerika'da bir suç işlerseniz yaptıklarınızın karşılığını ödeyinceye ve tövbe edinceye kadar asla kurtulamazsınız.. Hukukun kayıtsız şartsız uygulandığı ülkeler de suçlunun kim olduğunun hiçbir önem taşımayacağı gerçeğidir..

Suçlu çok nüfuslu bir iş adamı veya siyasetçi de olsa yasalar karşısında eşittir, topluma zarar veren, yasalara göre suç sayılan bir hareket yapmışsa bunun hesabı sonuna kadar sorulur..

Kimsenin gizli veya açık dokunulmazlığı yoktur..

Yurt dışında yakalanan bir suçlu yıllarca ceza alıyor, ömrü ceza evlerinde geçerken, bizde ünlü bir uyuşturucu kaçakçısına yaptıkları gibi, kısa bir hapis cezasından sonra iyi haline bakarak cezada indirim, af yasaları sonunda sokaklarınız hırsızlarla, katillerle dolar, bir çoğu da evinize saldırmaya başlar...

Sen türbanla uğraş dur, hırsızlar, katiller evime, dükkanıma, arabama, saldırıyor, siyaset kürsülerinde bu bizden –şu sizden gibi ayırımlar yapılarak hırsızlar korunuyor...

Katil Danıştay'a giriyor, beş kat çıkıyor, katliam yapıyor, yaparken de, ceza evinde de "Türban için yaptım" diyor, bizim siyasiler oraya buraya bulaştırmak isteyerek işi ucuz latıyorlar !...

Bu kafayla gittiğimiz içinde Türkiye bir kurtlar cenneti haline geldi...

En ağır suçları işleyenlere bile hak ettiği ceza veremeyen, hatta onları kahraman yapan, bakanlıktan dahi alamayan ülkelerde başınıza daha çok daha kötü şeyler gelir...

Bizim gerçeğimiz bu...

Bu gerçeğin kesinlikle değişmesi gerekir..

ABONE OLDUNUZ MU?
Körfez
ABONE OLUN
OKUYUN OKUTUN

AK Parti Gençlik Kolları tarafından İstanbul'un kurtuluşunun 553. yıldönümü nedeniyle yürüyüş düzenlendi

AKP'liler fetih için yürüdü

Seyfettin ŞEKERSÖZ

AK Parti Gençlik Kolları tarafından organize edilen İstanbul'un kurtuluşunun 553. yıldönümü Fetih Yürüyüşü hareketli geçti. İlçe stadının bulunduğu yerden başlayan ve Orhangazi Caddesi ile İstiklal Cadde si'nde vatandaşların akışlarıyla devam eden Yenişehir Osmanlı Mehteran Takımı heybetli marşıyla İskele Meydanı'na geldi. Festival sahnesinde başlayan akşam şenliklerinde İl Genel Meclis Üyesi İlhan Başaran okuduğu şiirlerle, kılıç kalkan ekibi de oynadığı güzel oyunlarla izleyenlerden alkış aldı.

Artvin ve yöresinin güzel ezgilerini seslendiren Berivan ve Yunus güzel sesleriyle ilgi toplarken AK Parti Gençlik Kolları Başkanı Gencay Yılmaz, İstanbul'un fethi üzerine açıklamalarda bulundu.

Parti gözetmezsizin fetih yürüyüşü düzenlediklerini soyleyen Yılmaz, davet ettikleri Mehteran Takımı ile izleyenlerin zevkli bir akşam geçirmelerini diledi. İki aylık bir sürede kurduğu Mehter Takımı ile Gemlik'e gelen Yenişehir Belediye Başkanı Bülend Hamdi Cingil'e parti teşkilatı adına teşekkur eden Gemlik AK Parti İlçe Başkanı Enver Şahin kendisine teşekkür ederek plaket verdi.

Mehter Takımının sahnede ilahiler okumasıyla sahneye fırlayan bir vatandaş ise protestoda bulundu.

İlahi okumak için camiye gitmelerini isteyen kişiyi polis ekipleri sahneden uzaklaştırdılar.

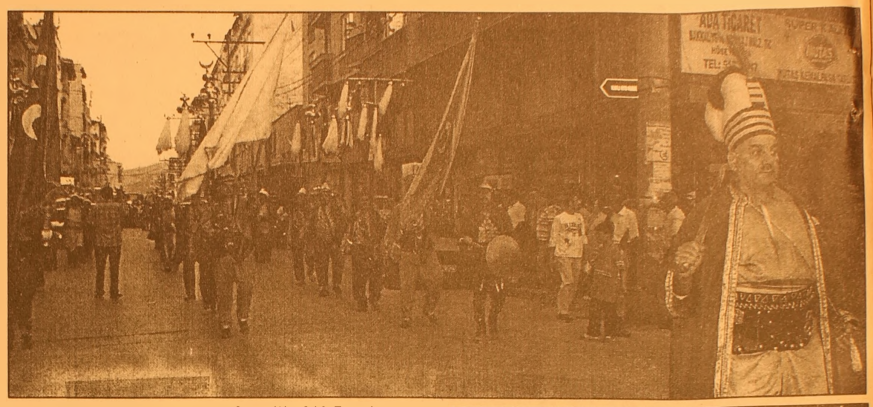

Yenişehir Belediye Başkanı Bülend Hamdi Cingil'e Enver Şahin tarafından plaket verildi

BAY MUSTAFA ÖZALP EMLAK'TAN

Her Çeşit Emlak
Alım,Satım ve Kiralama Hizmetleri
Daire, Zeytinlik, Villa, Dükkan, Arsa, Arazi
TAPU TAKİP İŞLERİ YAPILIR
ACİL SATILIK ve KİRALIKLARINIZ İÇİN BİZİ ARAYINIZ

Manastır Dilek Sitesi'nde SATILIK LÜX DAİRE Denizi gören, 3+1, 140 m²
3 Ayrı Daireli Müstakil Ev (Bahçe İçinde)Yeni Devlet Hastanesi Altı
Eski Pazar Cad. 100 m2 Dükkan, Serçe Sokak 54 m2 2 dükkan
Eski Sahilde 3+1 110 m2 asansörölü, kombi kaloriferli daire
Bağ-Kur Sanayi Sitesinde 185 m2 çekme katlı, içindeki yeni atari makineleriyle satılık dükkan. Önünde 115 m Bahçeli
K.Kumla'da Ayazma Mevkii 6 Dönüm Zeytinlik
Dr. Ziya Kaya Mahallesi 3 oda 1 Salon Satılık Daire

Yalova'da Termal Barajı'nın altında 408 m2 arsa - Çınarcık,
Yalova 448.54 m2 arsa
Termal Barajı'nda 407.77 m2 arsa
Termal Girişinde 433.02 m2
Termal yolu Gülerce Villalarının altı 9880 m2 arsa
Umurbey'de 12 dönüm arazi
ve Azot kavşağına 400 m2 uzaklıkta

Trafik, Kasko Dask, Acıbadem Sağlık ve
Her Türlü Sigorta İşlemleri ve
Doğalgaz Poliçesi Yapılır.
ŞEKER SİGORTA
Macide ÖZALP
Tel:513 24 74 Fax: 514 10 21

Siz de geleceğimize bugünden el koyun
Çünkü toprak yoksa geleceğimiz yok...
EL KOYUN
Avea, Telsim ve Turkcell hattınızdan 3464'e mesaj atın.

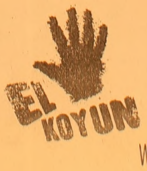

www.elkoyun.com

www.tema.org.tr

Organ bağışına ilgi artıyor

Seyfettin ŞEKERSÖZ

AKUT, Sağlık Bakanlığı ve Uludağ Üniversitesi katkılarıyla İskele Meydanı'nda organ bağışı aldı. İskele Meydanı'nda yapılan Özürlüler Şenliği'nde ve akşamında vatandaşlara organ bağışı hakkında broşürler dağıtan AKUT ekiplerine vatandaşlar ilgi göstererek bilgi aldılar. Organ bağışı yapmak isteyenlere form doldurtan AKUT ekibi Bursa Operasyon Birim Sorumlusu Aziz Doğan, halkımızın organ bağışına her geçen gün ilgisini artırdığına dikkat çekerek, hayat kurtarmanın yaşamak gibi güzel olduğunun bilinmesini istedi.

AKUT tarafından İskele Meydanı'nda organ bağışı kabul edildi

Dursun Solmaz Manavgat'a atandı

Dursun Solmaz

Seyfettin ŞEKERSÖZ

Gemlik Kız Meslek ve Anadolu Meslek Lisesi Müdür Vekili Dursun Solmaz Antalya'nın Manavgat ilçesine tayin oldu.
Kendi isteği ile tayinini isteyen Dursun Solmaz yaklaşık iki yıldan bu yana Kız Meslek Ve Anadolu meslek Lisesi Müdür Vekili olarak görev yapıyor.
Mesleğe ilk olarak Gaziantep Gazi Orta okulunda başlayan dursun Solmaz, daha sonra geldiği Gemlik Kız Meslek Lisesi'nde 20 yıldan bu yana görev yapıyor.
Sırasıyla öğretmenlik, Müdür Yardımcılığı, Müdür Baş Yardımcılığı ve son olarak Müdür Vekili olarak görev yapmakta olan Dursun Solmaz, Manavgat Kemer Turgut Şen İlköğretim Okuluna branş öğretmeni olarak tayin oldu.
Dursun Solmaz'ın Okulların kapanma tarihi olan 19 Haziran 2006'dan sonra Gemlik'ten ayrılacağı öğrenildi.

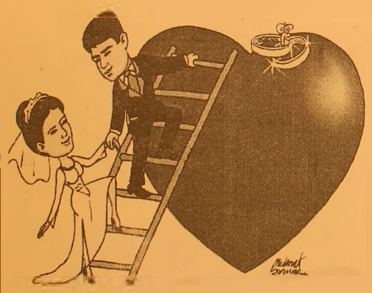

TÜRKİYE'NİN EN KALİTELİ ve EKONOMİK DAVETİYELERİ EN UYGUN FİYATLARLA ...
EN ÖZEL ve GÜZEL GÜNLERİNİZ İÇİN...

1 GÜNDE DAVETİYE BASILIR

Renkli, siyah beyaz her türlü baskı işleri
Fatura & İrsaliye & El İlanı & Broşür & Kartvizit
Kaşe & Cilt & Kitap & Dergi & Katalog basımı

33 YILLIK TECRÜBEMİZ İLE HİZMETİNİZDEYİZ

Körfez Ofset
MATBAACILIK - YAYINCILIK - REKLAMCILIK
İstiklal Cad. Bora Sok. Akbank Aralığı No : 3/B GEMLİK Tel : (0.224) 513 96 83 Fax : (0.224) 513 35 95

Bahçe Satranç Turnuvası başladı

Seyfettin ŞEKERSÖZ

Gemlik Belediyesi ile İlçe Milli Eğitim Müdürlüğü'nün ortaklaşa düzenledikleri Bahçe Satranç Turnuvası başladı. 11 Eylül İlköğretim Okulu bahçesinde bulunan Satranç alanında dün başlayan turnuvanın açılış kurdelesini Belediye Başkanı Mehmet Turgut kesti. 15 İlköğretim Okulu birinci ve ikinci kademeden 30 öğrencinin katıldığı Bahçe Satranç Turnuvası'nda malzemeleri okula kazandıran Mehmet Turgut ilk satranç hamlesini İlçe Milli Eğitim Müdürü Mehmet Ercümen'le birlikte yaparak turnuvayı başlattılar. Kalabalık izleyicinin takip ettiği Bahçe Satranç Turnuvasında derece alan okul ve öğrencileri Belediye Başkanı Mehmet Turgut tarafından ödüllendirilecekler. Gemlik'te sadece 11 Eylül İlköğretim Okulu bahçesine yapılan ve öğrencilerin büyük ilgisini çeken satranç alanının diğer okul bahçelerinde de yapılacağı öğrenildi.

Bahçe Satranç Turnuvası'na 15 İlköğretim Okulu birinci ve ikinci kademeden 30 öğrenci katıldı.

Turnuvanın açılış kurdelesini Belediye Başkanı Mehmet Turgut kesti.

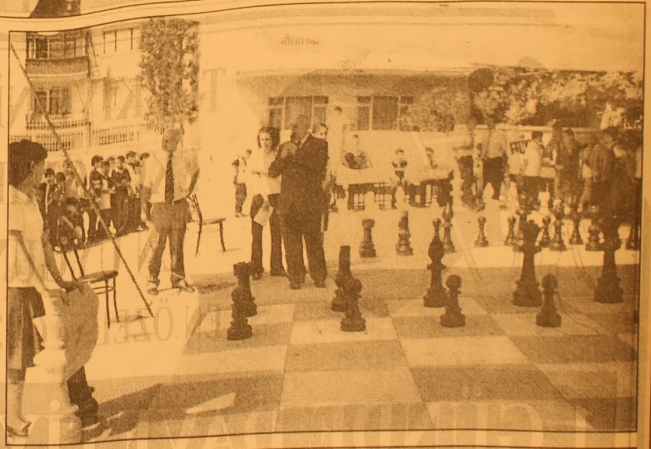

'Gemlik Körfez' internette www.gemlikkorfezgazetesi.com

KDV'de iade yeniden düzenleniyor

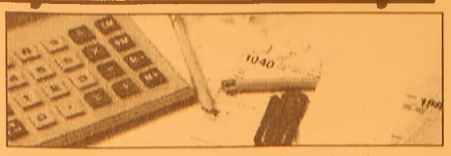

Maliye Bakanlığı, katma değer vergisinde indirimli orana tabi işlemlerdeki iade uygulamasını yeniden düzenliyor

Bakanlıkça hazırlanan KDV Genel Tebliğ Taslağı'na göre, indirimli orana tabi işlemlerden KDV konusuna girmeyenler, KDV beyannamelerine dahil edilmeyecek.

İndirimli orana tabi işlemlerden doğan KDV alacakları, mükellefin kendisine ait vergi borçları ile SSK prim borçlarına mahsup edilebilecek. Ancak, ithalat sırasında uygulanan vergiler, bu kapsam içinde yeralmayacak.

Yıl içinde mahsuben iade edilecek KDV tutarlarının hesaplanmasına, ilgili yılın Ocak ayından itibaren başlanacak. Hesaplama, aylar itibarıyle ve kümülatif olarak gerçekleştirilecek. 3 aylık vergilendirme dönemine tabi olup, indirimli oran kapsamında işlemleri bulunan mükellefler, hesaplamaya Ocak-Şubat-Mart dönemi ile başlayacak.

Bu şekilde yapılacak hesaplama sonunda, iade tutarının 10 bin YTL'yi geçtiği dönemde aşan kısmın, izleyen dönemlerde ise tamamının mahsuben iadesi talep edilebilecek.

Taslak uyarınca, vergilendirme dönemleri itibarıyle 4 bin YTL'yi aşmayan mahsup talepleri, inceleme raporu ve teminat aranmaksızın, bu tutarı aşan talepler ise vergi inceleme ya da yeminli mali müşavir tasdik raporu karşılığında yerine getirilecek

İndirimli orana tabi işlemlerden doğan iade alacağının yılı içinde mahsuben iade edilemeyen kısmı, izleyen yıl içinde mükellefin isteğine bağlı olarak, nakden veya mahsuben iade edilebilecek. İade talebi en erken, izleyen yılın Ocak dönemine ait olarak, Şubat ayı içinde, en geç de Kasım dönemine ait olup, Aralık ayı içinde verilecek KDV beyannameleri ile yapılabilecek.

Bu durumdaki telafi edilemeyen vergi tutarları, yıl içinde mahsup edilen vergiler dikkate alınmadan hesaplanacak. Söz konusu tutardan yıl içinde mahsup edilen vergiler düşürülecek ve kalan kısmın 10 bin YTL'yi aşan bölümü, iade edilebilecek KDV olarak hesaplanacak

Özürlü öğrencileri MEB himayesine alıyor

Milli Eğitim Bakanı Hüseyin Çelik, "Bugünden itibaren bütün özürlü yavrularımız Milli Eğitim Bakanlığının himayesi altındadır. Bu Türkiye Cumhuriyeti tarihinde bir ilktir" dedi.

Özel Saygı Eğitim Kurumlarının engellilere yönelik okulunun açılış töreninde konuşanın Çelik, Özürlüler Yasası'nın çıkarılmasının hükümetlerine nasip olmasının kendilerini çok mutlu ettiğini söyledi.

Eksikliği hissedilen pek çok konunun bu yasada yer aldığına işaret eden Çelik, eskiden sosyal güvencesi bulunmayan engelli çocukların özel eğitime muhtaç olsa bile devletten destek alamadığını ifade etti. Türkiye'nin sosyal, laik bir hukuk devleti olduğunu, ancak "sosyal devlet" ilkesinin bugüne kadar tam anlamıyla uygulanmadığını kaydeden Çelik, bu durumun engellilerin sorunları noktasında da ortaya çıktığını belirtti.

Özürlülerin bu yasayla sosyal güvenceye kavuşacağını anlatan Çelik, "Yarından itibaren bütün özürlü yavrularımız Milli Eğitim Bakanlığının himayesi altındadır. Bu Türkiye Cumhuriyeti tarihinde bir ilktir. Yavrularımız özel öğretime muhtaçsa ister SSK'lı, ister Emekli Sandığı'na, Bağ-Kur'a bağlı olsun, isterse hiçbir sosyal güvencesi olmasın 329 YTL'ye kadar yardım yapılacak" diye konuştu.

MÜHENDİSLİK LTD. ŞTİ.

Sebahattin DOKSANBİR

Buderus

ISISAN

AKILLI ISITMA SİSTEMLERİ YETKİLİ BAYİİ

DOĞALGAZ
KOMBİ
KAZAN
KALORİFER TESİSATI
KLİMA
HAVALANDIRMA
SIHHİ TESİSAT
TAAHHÜT

DOĞALGAZ BİZİM İŞİMİZ

Merkez: Gazcılar Cad. No:27 BURSA
Tel: (0.224) 220 61 53 Fax: 225 30 74
Şb: İstiklal Cad. Baytaş Körfez Sitesi
Blok 2 No:42 GEMLİK
Tel: (0.224) 514 85 57 Fax: 514 85 58

Sosyal Sigortalar Kanunu aynen kabul edildi

Cumhurbaşkanı Ahmet Necdet Sezer'in bir kez daha görüşülmek üzere iade ettiği Sosyal Sigortalar ve Genel Sağlık Sigortası Kanunu, TBMM Genel Kurulunda aynen kabul edildi. Temel yasa olarak 6 bölümde ele alınan kanunun görüşmeleri sırasında, Çalışma ve Sosyal Güvenlik Bakanı Murat Başesgioğlu, milletvekillerinin sorularını cevaplandırdı. Kolesterol ilaçlarının devlet tarafından karşılanmasına ilişkin uygulamaya yönelik soru üzerine Başesgioğlu, "Bu ilaçların hangi şartlarda karşılanacağı konusunda bir algılama sıkıntısı var. İlgili Bakan arkadaşa, konuyu ileteceğiz. Yanlış anlaşılmalar düzeltilerek, bu ilaçların hastalara verilmesinde eski uygulamaya devam edilecek" dedi. Bakan Başesgioğlu, sosyal güvenlik mevzuatının, 950 maddelik dağınık ve parçalı bulunduğunu, yeni düzenlemelerle mevzuatın 172 maddeye indirildiğini anlattı. Kız çocuklarının sağlık hizmetinden yararlanmalarına ilişkin soruları da cevaplandıran Başesgioğlu, "Kız çocukları, 18 yaşına kadar hangi şartta olursa olsun ücretsiz sağlık hizmetinden faydalanacaklar. Kız çocuklarından orta öğretim görenler 20, yüksek öğrenim görenler ise 25 yaşına kadar sağlık hizmeti alacaklar" diye konuştu. Görüşmelerin tamamlanmasının ardından yapılan oylamada Sosyal Sigortalar ve Genel Sağlık Sigortası Kanunu, aynen kabul edildi.

Sivile, askeri mahkeme yok

Milli Savunma Bakanı Vecdi Gönül, sivillerin askeri mahkemelerde yargılanmasına ilişkin düzenlemeye son verilmesi gerektiğini belirterek, "Orhan Pamuk gibi bir yazar, yazısından dolayı askeri mahkemede yargılanırsa, bunun dünya çapında yansıması olur" dedi. TBMM Adalet Komisyonu, Askeri Mahkemeler Kuruluşu ve Yargılama Usulü Kanunu'nda değişiklik yapılmasını öngören kanun tasarısını, alt komisyona sevk etti. Tasarı hakkında komisyona bilgi veren Milli Savunma

Bakanı Vecdi Gönül, Anayasa ve bazı kanunlarda yapılan değişikliklerin askeri yargıya da yansıtılmasının gerekli hale geldiğini belirterek, tasarıyla sivillerin askeri mahkemelerde yargılanmasına son verilmesinin amaçlandığını söyledi. Başta Türk Ceza Kanunu ve onun uygulanmasına yönelik diğer kanunların, Askeri Ceza Kanunu ile Askeri Mahkemelerin Kuruluşu ve Yargılama Usulü Hakkındaki Kanun'u etkilediğini anlatan Gönül, sivillerin askeri mahkemelerde yargılanmasıyla ilgili yeni düzenlemenin, AB sürecindeki önemine işaret etti. Gönül, "Orhan Pamuk gibi bir yazar yazısından dolayı askeri mahkemede yargılanırsa, bunun dünya çapında yansıması olur. Sivillerin askeri mahkemede yargılanmasına son veren uygulamayı ne kadar çabuk çıkarırsak, AB sürecinde o kadar çok mesafe almış oluruz" dedi. Yapılan görüşmelerden sonra tasarının alt komisyona sevk edilmesi kararlaştırılırken, tasarının bu dönem yasalaşmaması durumunda, sivillerin askeri mahkemede yargılanmasına ilişkin maddenin, bir kanun teklifiyle tek madde olarak Genel Kurula indirilmesi görüşü benimsendi.

Dış ticaret açığı yüzde 50 arttı

2006 yılı Nisan ayında ihracat, geçen yılın aynı ayına kıyasla yüzde 6,1 azalarak 5 milyar 754 milyon dolar, ithalat ise yüzde 14,2 artarak 10 milyar 954 milyon dolar olarak açıklandı. Söz konusu ayda dış ticaret açığı, yüzde 50 artışla 5 milyar 200 Milyon dolar oldu.

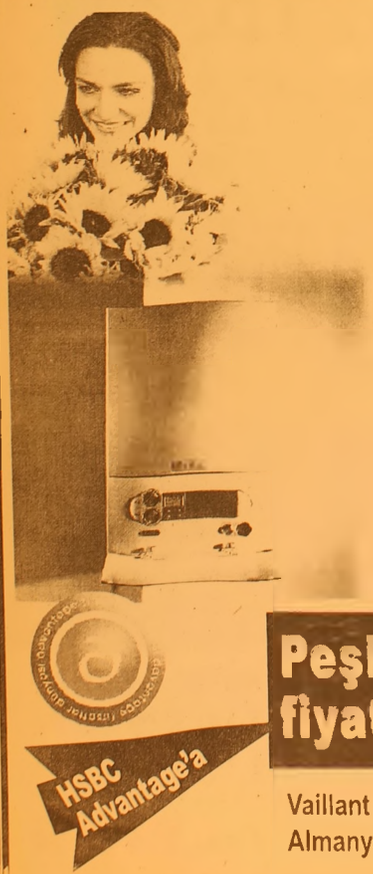

Vaillant

cazip fiyatlarla
bahar çiçek açtı

Haziran sonuna kadar
1 Euro = 1.75 YTL olarak sabitledik!...

444 2 288

Vaillant Isı Sanayi ve Ticaret Ltd.Şti. Bursa Bölge Müdürlüğü
Kükürtlü Mah. Oulu Cad. Akasya Apt. No : 11 Sırameşeler - BURSA
www.vaillant.com.tr bilgi@vaillant.com.tr
YETKİLİ SATICIMIZ
Gemlik : Ulukaya Ticaret (224) 513 88 26

Peşin fiyatına 10 vade veya farklı 36 taksit

Vaillant Kombi cihazları sadece Almanya'da üretilmektedir

Superbrand
Türkiye'nin Süpermarkalarından biriyiz

HALKIMIZIN DİKKATİNE!

KEMİK ÖLÇÜMÜ yani OSTEODANSİTOMETRE TETKİKLERİNİ ARTIK İLÇEMİZDE

TOMOKAY 'da YAPTIRABİLECEKSİNİZ

Sessiz hastalık : OSTEOPOROZ (Kemik erimesi)

Orta yaşı geçince kadın-erkek ayırt etmeden herkeste kemik kütlesi azalır. Ancak menopoz sonrasında kadınlarda bu durum daha belirgindir.

OSTEOPOROZ'da kemikler daha delikli hale gelir. Kemik dayanıklılığı azalır. Ufak tefek kaza ve düşme kırıkla sonuçlanabilir.

Bir çok hastalıkta olduğu gibi ancak erken teşhisle bu hastalığa ENGEL OLMAK MÜMKÜNDÜR. Osteoporoz yani kemik erimesi teşhisi KEMİK ÖLÇÜMÜ (osteodansitometre) ile yapılmaktadır.

Konu ile ilgili hekimleri isteği doğrultusunda çekim yapılmakla birlikte orta yaş üstünde ve 45 yaş öncesinde herkesin bir kez kemik ölçümü yaptırması kendi kemik kütlesi hakkında bilgi sahibi olmasını sağlayacaktır.

Tetkik ücreti 35 YTL olup (tek bölge ücretidir) herhangi bir sevke gerek olmadan çekiminizi yaptırabilirsiniz.

KEMİK ÖLÇÜMÜ TEKKİKİ ÇOK KOLAYDIR

Hastayaherhangi bir ilaç verilmeden sırtüstü yatırılarak çekim yapılmaktadır. Yaklaşık 8 dakika içinde tetkik tamamlanır ve beş dakika sonra raporunuzu alabilirsiniz.

TOMOKAY
RADYOLOJİ MERKEZİ

✓ SPİRAL BİLGİSAYARLI TOMOGRAFİ (BT)
✓ ULTRASONOGRAFİ (US)
✓ RENKLİ DOPPLER ULTRASONOGRAFİ
✓ 4 BOYUTLU GEBELİK ULTRASONOGRAFİSİ
✓ GİRİŞİMSEL RADYOLOJİ (BİYOPSİ vb)
✓ OSTEODANSİTOMETRE (KEMİK ÖLÇÜMÜ TETKİKLERİ

Dr. Ziya Kaya Mah. Dutluk Sok. No: 3
(Eski SSK Hastanesi ile MIGROS arasında)
Gemlik - BURSA
Tel: (0.224) 513 65 29
513 65 30
Fax: (0.224) 513 65 18

Barbarosça

Barbaros BALMUMCU

Optimistler yarıştı

Gemlik Körfez'inde 28 Mayıs'ta Borusan Kupası optimistler yelken yarışları birincilerini belirlemek üzere denize açıldılar. Güzel bir günde ypılan müsabakaların heyecanını hep birlikte yaşadık.

İşte biz bu günleri bekliyoruz Gemlik şenlensin, Gemlik'te güzel şeyler olsun diye.

İki gün boyunca yarışan optimistlerin yelken yarışları saat 11.oo'de başlayıp 16.oo'da bitti ve yarış sonnd dereceye girenlere kupa ve madalyaları verildi.

AKP Bursa Milletvekili Altan Karapaşaoğlu ve Belediye Başkanı Mehmet Turgut'a, katılan ve destek veren tüm Gemliklilere Yelken Kulübü'ne verdikleri destekten dolayı teşekkür ederim.

ARMUTLU'DA SATILIK ARSA

▶ İskele Mevkiinde
▶ Anayola cepheli
▶ 4 kat imarlı
▶ 650 m² arsa sahibinden
SATILIKTIR.
Tel : (0.535) 348 84 17

ACİL SATILIK KELEPİR DAİRE

Manastır'de lebiderya
K+A'lı 120 m2 3+1
denize cephe lüks daire
GSM : (0.532) 496 52 96
513 53 09

UMURBEY'DE SATILIK LÜKS VİLLA

▶ BAYAR EVLERİNDE
▶ 583 M² BAHÇE İÇİNDE DUBLEKS
▶ İKİ KAYNAK SUYU BULUNAN
▶ ALARM TEŞKİLATLI
▶ KLİMALI ▶ GARAJLI
▶ ETRAFI DUVAR İLE ÇEVRİLİ
Ev, dükkan veya arsa ile takas yapılabilir
LÜKS VİLLA SAHİBİNDEN SATILIKTIR
Tel : (0.532) 622 66 84

"Para tasarruf etmek için reklam harcamalarından kesen, zamandan tasarruf etmek için saati durdurana benzer."

DEVREN SATILIK MARKET

Yalova Yolu üzeri
Dörtyol kavşağında
Koç Otobüs Yazahanesi yanı
63 m2 HİSAR MARKET
sahibinden devren satılıktır.
Tel : 514 77 13

GRUP AİLE ÇAY BAHÇESİ

Cemiyetlere sandalye, masa, meşrubat, çerez temin edilir.

CEMİYET ORGANİZASYONU YAPILIR

Tel : (0.224) 513 06 70
GSM : (0.537) 491 31 30

Körfez GÜNLÜK SİYASİ GAZETE
ABONE OLDUNUZ MU?
ABONE OLUN
OKUYUN OKUTUN

'Gemlik Körfez' internette ➔ www.gemlikkorfezgazetesi.com adresini tıklayın

Dünyayı kadınlar mı yönetiyor?

"Erkekler istediği kadar caka satsın, hava atsın dünyayı yönetip onları birbirine kırdıran" kadınlardır diyor Dr. Kemal Gülden. Gülden'e göre erkekler kadının bu gizli gücünü bildiği için ona baskı yapıyor.

"Anlamak evrende varlığımızı kanıtlamak, yaşadığımızı kanıtlamak için en temel insan ihtiyacıdır. Tarihi belgeler incelendiğinde herkesin peşinden koştuğu zenginliğin ve zenginlerin isimlerinin hiç bir kıymeti olmadığını görürsünüz. Ama anlama yeteğini işleterek tarihe ölümsüz imzalar atmış düşünür, bilim adamı, sanatçı, bilge ve devlet adamları hâlâ yaşamaktadırlar. İnsan tarihinde bir şey yazılmış ise orada mutlaka bir anlam ürünü vardır" diyen Dr. Kemal Gulden, Anlamanın gizemi adlı eserinde "Kadını anlama" konusuna hayli geniş bir yer vermiş... Sizlere bu eserin Dünyayı kadınlar mı yönetiyor adlı bölümünden alıntılar sunuyoruz. Her felsefik yargı gibi bu çıkarımlar da şüphesiz pek çok yönü ile tartışmaya açık.

Ancak kadına yönelik şiddetin, aldatma vakalarının ve kadınlar yüzünden işlenen cinayetlerin arttığı bir dönemde, konuya bilimsel bir giriş olması açısından önemlidir.

DÜNYAYI KADINLAR MI YÖNETİYOR?

Kadın erkek ilişkileri insanlık tarihi boyunca çok önemli bir konu olmuş, hiçbir

çağda güncelliğinden bir şey kaybetmemiştir. Aslında bu konunun sürekli güncel kalmasının sebebi; ilişkinin bilincimizde çok derin anlam basamakları oluşturması, üstelik bu basamaklardaki anlam öğelerinin yaratılışla getirilmesi ve akıl yolu ile değişikliğe kapalı olması, buralardaki motivasyon ve çatışmaların sürekli olarak bilincimizi meşgul etmesidir.

KADINLAR ÇOĞU KEZ SEZGİLERİYE DOĞRUYU HİSSEDER

Hepimiz biliriz ki kadınlar karşılarına çıkan olayları açıklarken erkeklere göre daha çok duygularıyla ve sezgileriyle karar verir. Beğenme ve seçme gibi konularda neden ve nasıl beğendiklerini ifade edemeseler bile kararlan daha kesindir ve genellikle de haklı çıkarlar. Erkeklerinse kararlarında sebep-sonuç ilişkileri daha belirgin olsa da, karar süreçleri çatışmalıdır. Kadınlar erkeklere göre kendilerinden daha emindir, kendileriyle daha barışık yaşarlar. Onların çatışmaları daha çok erkek egemenliğinin koyduğu engelleyici kurallar yüzündendir.

ERKEK KADINA BAĞIMLIDIR

Kadın ve erkek birbirine çok benzemekle beraber derin anlam basamaklarında farklı yaradılışlara sahiptirler. Bu yüzden birbirlerine karşı motivasyonları çok kuvvetlidir. Ancak bu karşılıklı motivasyonun şiddeti, çıkış zeminleri farklı olduğundan, primer (doğal) süreçler açısından erkeğin kadına bağımlı, segonder (akılla edinilmiş) süreçler açısından bakıldığında da kadının erkeğe bağımlı olduğu görülmektedir. Ancak primer süreçler ikincil süreçleri denettiğinden, neticede erkekler tüm faaliyetlerinde kadına bağımlı yaşamaktadır. Eylemlerinde özgür davranıyor gibi görünmesine rağmen, temel basamaklarda kadına motive olarak yaratıldığı için, erkeğin verdiği her karar aslında kadının istekleri doğrultusunda olmaktadır.

Ana ve çocuk ilişkilerini nedensellik basamaklan açısından incelersek, çocuğun en az iki fark edilebilir basamakta anneye bağlı olduğunu görürüz. Çocuk, annesine, kendisini dünyaya getiren ve doğumundan itibaren tüm ihtiyaçlarını karşılayan varlık olması yönünden iki nedensellikle bağlıdır. Erkek açısından bakıldığında, hem anne, hem de ihtiyaçlarını karşılayan annesinin bezeridir.

Annelik ve çocukluk ihtiyaçlarının karşılanması derin ihtiyaç basamakları olup erkek, erişkinliğinde de tüm yaptığı işlerde bu ihtiyaçlarının karşılandığından emin olmak zorundadır. Bu ihtiyaçların doyurulmasını sürekli olarak, gayri iradi olarak arar ve ister. Bu yüzden erkek, arkasında kadının olmasını sürekli ister. Kadınını kaybettiğinde çok derin bunalıma düşer. Sanki kendini zeminsiz hisseder. Erkek, eşi ile anne arasındaki benzerliği anlamlandırıp derin bi lincine kaydetmiştir. Erkeğin şiddetle ihtiyacı olan bu iki nedensellik basamağını bir üçüncüsü tamamlar: Üreme ve cinsellik ihtiyacı da kadınla birlikte karşılanmaktadır. Şimdi baktığımızda erkek için gerekli ihtiyaç basamağını kadın kendisinde taşımaktadır.. Dolayısı ile bu basamaklarda çatışma olursa erkeğin eminlik durumu, kendini hissediş biçimi bozulmaktadır.

ÖZEL TURUNCUM Y. DİL VE BİLGİSAYAR KURSU
2006-2007 ÖĞRETİM YILI ÜCRET İLANI
KDV DAHİL

S.NO	PROGRAMIN ADI	BİR DERS SAATI ÜCRETİ	
1-	BİLGİSAYAR İŞLETMEN	1.00 TL	160.00 TL
2	İNGİLİZCE	1.35 TL	162.00 TL
3	MUHASEBE	0.456 TL	250.00 TL
4	İKTİSAT	0.456 TL	250.00 TL
5	İŞLETME	0.456 TL	250.00 TL
6	MATEMATİK	0.456 TL	250.00 TL

Rukiye BAŞUĞUR - Kurs Müdürü
B - 2631

ÇİZİYORUM

Barış Güler'in kaleminden

7 YAŞ

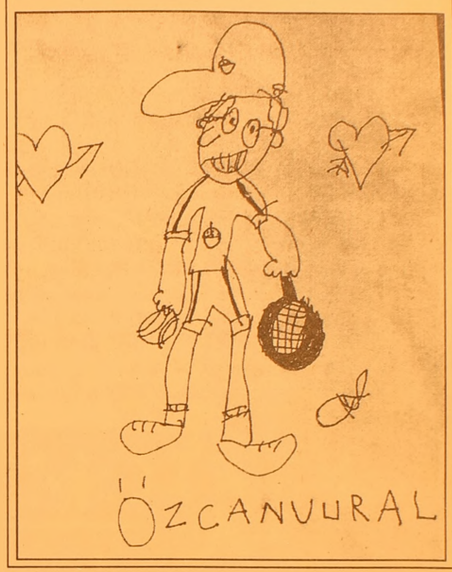

TURAN TRAFİK
ADNAN TURAN
Her türlü araç devir
Yeni kayıt, Plaka,
Ruhsat, Fenni muayene
Sigorta işlemleri yapılır.
Adres: Gürle İş Merkezi
Kat: 1 No: 66 - GEMLİK
Tel : (0.224) 514 62 02
GSM: (0.537) 933 25 26

ELEMAN ARANIYOR
Ön muhasebe bilen
Excel ve World PC programları kullanabilen
Müşteri ile diyalog kurabilen
Düzgün konuşabilen eleman aranıyor
SİNAN REKLAM
TEL: (0.224) 513 41 55

ÜLKE SAVUNMASI ve MİLLETİN BÖLÜNMEZ BÜTÜNLÜĞÜ İÇİN EN GÜÇ KOŞULLAR ALTINDA CANLARINI ORTAYA KOYMAKTAN ÇEKİNMEYEN KAHRAMAN GAZİLERİMİZ İÇİN
TSK ELELE VAKFI
OYAKBANK Ankara T. Güneş Şb. 505 0 505 TL
Tel: 0.312 431 99 36 Faks: 431 07 36
web: www.elele.org.tr

Dondurma kalsiyum ve fosfor zengini

Yaz aylarının vazgeçilmezlerinden olan dondurmanın kemiklerin başlıca yapıtaşlarından olan kalsiyum ve fosfor yönünden zengin olduğu, ancak günde 100 gramdan fazla tüketilmesinin kilo sorununa neden olabileceği bildirildi.

Erciyes Üniversitesi Atatürk Sağlık Yüksekokulu Beslenme ve Diyetetik Bölümü Başkanı Doç. Dr. Neriman İnanç, hijyenik koşullarda üretilen dondurmanın, aşırıya gidilmemesi halinde son derece yararlı bir gıda maddesi olduğunu söyledi.

Dondurmanın içeriğinin kalsiyum ve fosfor açısından zengin olduğunu kaydeden İnanç, kemikler için vazgeçilmez olan bu minerallerin en iyi kaynağının süt ve süt ürünleri olduğunu belirtti.

100 gram sütteki kalsiyum ve fosfor miktarının, yapılışındaki yoğunlaşmadan dolayı dondurmada daha fazla bulunduğunu ifade eden İnanç, "100 gram dondurmada 135 mg kalsiyum bulunmaktayken sütte bu miktar 115 mg'dır. Yine 100 gram dondurmada 115 mg fosfor bulunmaktayken sütte bu miktar 92 mg'dır. Dünya Sağlık Örgütü 1-10 yaş için 800 mg, 11-24 yaş için 1200 mg, sonrasında 800 mg/gün kalsiyum alınmasını önermektedir. Yani ergen dönem ile menopoz döneminde daha çok ihtiyaç duyulmaktadır.

Bu nedenle bu yaş aralığındakiler daha çok dondurma tüketmelidir.

Dondurma ayrıca, B grubu vitaminleri ile A vitamini bakımından da zengin bir kaynaktır" dedi.

100 gram dondurmanın vücuda 190-200 kalori sağlayacağının unutulmaması gerektiğine dikkati çeken İnanç, "Günde 100 gramdan daha fazla dondurma tüketilmesi şişmanlığa neden olabilir. Özellikle anne ve babaların çocukların dondurma tüketimini kontrol altında tutması, sağlıkları açısınmda yararlı olur" diye konuştu.

Yazın zehirlenmeler artıyor

Zehirlenme olaylarının sıcaklara bağlı olarak arttığına dikkat çeken uzmanlar, yaz mevsiminde yiyeceklerin hazırlanması sırasında temizlik kurallarına gereken özenin gösterilmesi gerektiğini bildirdi.

İç Hastalıkları Uzmanı Prof. Dr. Koptagel İlgün, yaz mevsiminde süt ve süt ürünleri, kremalı yiyecekler, mayonezli, yumurtalı yiyecekler, pişirilip uygun koşullarda saklanmayan et ve deniz ürünlerinin bozulma riski en yüksek gıdalar arasında yer aldığını belirterek, beklemiş ve mikroplarla kirlenmiş besin maddelerinin yenilmesinin gıda zehirlenmelerine neden olduğunu kaydetti. Gıda ve içeceklerin enfeksiyona yol açan mikroorganizmalarla veya zehirli maddelerle bulaştıklarında zehirlenmeye neden olduklarını vurgulayan Prof. Dr. İlgün, "Süt ve süt ürünleri, kremalı yiyecekler, tavuk ve diğer kümes hayvanlarının etleriyle hazırlanan yiyecekler, mayonezli, yumurtalı yiyecekler, pişirilip uygun koşullarda saklanmayan etler, deniz ürünleri, bozulma riski yüksek yiyeceklerdir" dedi.

Yiyecek ve içeceklerin saklanması, hazırlanması ve sunulması aşamalarında uygun sağlık koşullarının olmamasının gıda zehirlenmelerini önemli bir sorun haline getirdiğini ifade eden Prof. Dr. İlgün, kişisel temizliğe özen gösterilmemesi ve kirli suların gıda zehirlenmelerine neden olduğunu söyledi.

Gıda zehirlenmelerinin belirtilerinin zehirlenmeye yol açan bakterinin özelliğine göre değiştiğini belirten Prof. Dr. İlgün, ancak pek çoğunda bulantı, kusma, ateş, karın ağrısı, kanlı ishalin gözlendiğini kaydetti.

Yazın tarım ilaçlarına bağlı zehirlenmelerin de arttığına dikkat çeken Prof. Dr. Koptagel İlgün, "Tarımsal ilaç zehirlenmeleri laçlama yapan kişilerde görülebildiği gibi, ilaçlama yapılan yere yakın olanlarda da görülebiliyor. Rüzgarın etkisiyle dağılan ilaçlı havayı soluyanlar etkilenebiliyor. Özellikle, tatil nedeniyle gidilen yörelerde ve kırsal kesimde dalından koparılarak yıkanmadan yenilen meyvenin ilaçlı olabileceği dikkate alınmıyor. Bu da tarım ilacı zehirlenmelerine neden olabiliyor" diye konuştu.

Tarım ilacı zehirlenmesine neden olabilecek meyvelerin başında üzümün geldiğini söyleyen Prof. Dr. İlgün, asmadan üzüm koparıp yeme keyfinin zehirlenme olayıyla üzüntüye dönüşebildiğini ifade etti. Prof. Dr. İlgün, her sebze ve meyve nin mutlaka iyice yıkandıktan sonra yenilmesi gerektiğini belirtti.

GEMLİK REHBERİ

GEREKLİ TELEFONLAR

İtfaiye	110
Polis İmdat	155
Jandarma İmdat	156
Jandarma K.	513 10 55
Polis Karakolu	513 18 79
Gar. Kom.	513 12 06

KAYMAKAMLIK

Kaymakamlık	513 10 51
C.Savcılığı	513 10 53
C.Savcı Yrd.	513 29 54
Emniyet Müd.	513 10 28

ULAŞIM

METRO	513 12 12
Aydın Turizm	513 20 77
Süzer Turizm	512 10 72
Kanberoğlu-Esadaş	514 45 49
Anıtur	514 47 71
Kamil Koç	513 35 71

HASTANELER

Devlet Hastanesi	513 92 00
SSK Hastanesi	513 23 29
Mer.Sağ.Ocağı	513 10 68
Tomokay Tomografi	513 65 29

TAKSİLER

Körfez Taksi	513 18 21
Çınar Taksi	513 24 67
Güven Taksi	513 32 40
Gemlik Taksi	513 23 24
Manastır Taksi	514 35 50

RESMİ DAİRELER

TEK Arıza	513 20 66
TEK İşletme	513 45 03
Statyum	514 00 95
Orm.Böl.Şef.	513 12 86
Milli Eğt. Md.	513 11 74
Halk Kütüphane	513 13 53
Askerlik Şb.	513 10 57
Karayolları	513 13 08
Liman Baş.	513 11 33
Mal Müd.	513 10 95
Nüfus Md.	513 37 42
Özel İd. Md.	513 15 07
Tapu Sicl. Müd.	513 14 14
Müftülük	513 13 64
Gümrük Md.	524 85 86
Tekel Md.	513 10 42
Ver. Dairesi Md.	513 10 92
İlçe Tarım Müd.	513 10 45
İlçe Seç. Md.	513 77 77
Halk Eğitim Müd.	513 18 46

BELEDİYE

Santral	513 45 21 -23
Başkanlık	513 45 20
Zabıta	513 24 32
Otobüs İşlet.	513 45 21-122
Su İşlet.	513 45 21 - 115
İtfaiye	513 23 25
Muhasebe Md.	513 45 21 -182
Yazı İşl. Md.	513 45 21 -111
Su Arıza	Yalnız 185

DENİZ OTOBÜSÜ

Bursa	256 77 84
Mudanya	544 30 60
Yenikapı	(212) 516 12 12
Yalova	(226) 811 13 23
İDO İmam Aslan Dinlenme Tes.	513 23 94

VAPUR - FERİBOT

Yalova	(226) 814 10 20
Topçular	(226) 363 43 19
Eskihisar	(262) 655 60 31

OTOBÜS

Şehirlerarası	261 54 00
Otobüs Terminali	(18 Hat)

TÜP DAĞITICILARI

Aygaz	513 12 95
Tekgaz	513 16 37
Ocakgaz	513 16 37
Ergaz	513 88 43
İpragaz	513 22 59
Habaşgaz	513 45 46
Yeni Likitgaz	513 65 00
BP Gaz	514 59 81
Bütünler Likitgaz	513 80 00
Akçagaz	514 88 70
Totalgaz	514 17 00
AKCAN PETROL	513 10 79
YERLİYURTLAR PETROL	513 30 33
ALNCAY OTO GAZ	513 14 25

NÖBETÇİ ECZANE

2 HAZİRAN 2006 CUMA
DEMİRİZ ECZANESİ
Semerciler Yokuşu - GEMLİK

GEMLİK'İN İLK GÜNLÜK GAZETESİ
GEMLİK Körfez
GÜNLÜK SİYASİ GAZETE

YEREL SÜRELİ YAYIN
YIL : 33 SAYI : 2455
FİYATI : 0.25 YTL. (KDV Dahil)
Sahibi : Kadri GÜLER
Sorumlu Yazı İşleri Müdürü : Serap GÜLER
Haber Müdürü : Seyfettin ŞEKERSÖZ
İstiklal Cad. Bora Sok. No:3/B
Tel : 513 96 83 Fax : 513 35 95 GEMLİK
Yönetim ve Basım Yeri : KÖRFEZ OFSET
Matbaacılık-Yayıncılık-Reklamcılık Tesisi
İstiklal Cad. Bora Sok. No:3/B GEMLİK
(Dini bayram Günleri ve Pazar günleri yayınlanmaz)

Gençlik Kampı'nda geri sayım başladı

Tatil imkanı olmayan gençlere hem güzel bir tatil yaşatma, hem de kentlilik bilinci kazandırma amacıyla Bursa Büyükşehir Belediyesi'nin bu yıl 6.'sını düzenlediği Kent Gönülluleri Gençlik Kampı için geri sayım başladı. Kamp için heyecanlı bekleyiş devam ederken, BURFAŞ Genel Müdürü Abdurrahman Tığ başkanlığında Ürünlü'de yapılan toplantıda, hazırlıklar bir kez daha gözden geçirildi. Kent Gönüllüleri Gençlik Kampı'nda hazırlıklarının tamamlanmak üzere olduğunu söyleyen Tığ, eksiklerin bir hafta içerisinde giderileceğini belirterek, *"Büyükşehir Belediyesi olarak bir gelenek haline gelen kamp ateşi bu yıl yine büyük bir coşku içerisinde yanacak"* dedi.

KAMPTAN BİN 600 ÖĞRENCİ YARARLANACAK

Tatil yapamayan 12-15 yaş arasındaki öğrencilere hizmet veren kamptan bugüne kadar 12 bin 500 öğrenci yararlandığını, bu yıl da ilk ateşin 26 Haziran Pazartesi yanacağını soyleyen Tığ, *"139 bin metrekarelik Türkiye'nin en büyük kampı olan Kent Gönüllüleri Gençlik Kampı'na 2005 yılında 7 bin başvuru oldu. Bu yıl, bu rakam şimdiden geçildi ve 7 bin 500 başvuru oldu. Bu yüzden geçen yıl olduğu gibi yine bu yıl da bin 250 kişilik kamp kapasitesini bin 600 kişiye göre hazırlayacağız"* diye konuştu.

Gençler, kampta hem eğlenecekler, hem öğrenecekler Milli Eğitim'e bağlı 40 eğitimci öğretmenin görev yapacağı kampta, ilk dönem 26 Haziran- 5 Temmuz tarihleri arasında düzenlenecek. Kampların 10-19 Temmuz, 24 Temmuz-2 Ağustos, 7-16 Ağustos tarihleri arasında 4 dönemde şeklinde gerçekleştirileceğini ifade eden Tığ, *"Her dönemde 200 erkek ve 200 kız olmak üzere toplam 400 genç kamptan yararlanacak. Türkçe dil sevgisi, şiir, kent kültürü, kentlilik bilinci, aile içi iletişim, ilk yardım ve hayat kurtarma derslerinin zorunlu olacağı kampta ayrıca resim el sanatları, bilgisayar, müzik, modern ve halk dansları, satranç, tiyatro, drama, animasyon gösterilerine de yer verilecek. Gençlerin boş vakitlerini geçireceği kütüphanenin de olduğu kampta öğrenciler, Bursa kültür ve çevre gezisinin yanı sıra Uludağ ile İznik'i de tanıma imkanı bulacaklar"* şeklinde konuştu.

Kent Gönüllüleri Gençlik Kampı için yapılan toplantıda hazırlıklar gözden geçirildi.

12-15 yaş arasındaki öğrencilere hizmet veren kamptan bugüne kadar 12 bin 500 öğrenci yararlandı

DOĞAL GAZLI HAYAT
OH NE RAHAT
100 m³ DOGAL GAZ BEDAVA
TAKSİTLİ BAHAR KAMPANYASI
8 TAKSİT AYDA 22.5 $
24 NİSAN 31 MAYIS TARİHLERİ ARASINDA ABONE OLANLAR İÇİN
6 TAKSİT AYDA 30 $
1 HAZİRAN 30 HAZİRAN TARİHLERİ ARASINDA ABONE OLANLAR İÇİN

GEMDAŞ DOĞAL GAZ
GEMLİK DOĞAL GAZ DAĞITIM A.Ş.
24 NİSAN'DAN İTİBAREN ABONE OLUP 31 AĞUSTOS 2006 TARİHİNE KADAR GAZINI AÇTIRAN HER GEMLİKLİYE (100 m³) DOĞAL GAZ BEDAVA
Abonelik bağlantı ücreti günlük döviz kuruna göre hesap edilir.
İrtibat Tel : 513 29 29

Belediye Meclisinde yeni Spor Salonu'nun ücretleri belirlenecek

Belediye Meclisi toplanıyor

Gemlik Belediye Meclisi Haziran ayı toplantısını pazartesi günü yapacak. Belediye Başkanı Mehmet Turgut Başkanlığında toplanacak oalan Belediye Meclisi gündeminde, Spor Salonu ücetinin belirlenmesi, 2006-2009 yılı stratejik planlama taslağının görüşülmesi ve imar ile ilgili konular yer alıyor.

GEMLİK GEMLİK'İN İLK GÜNLÜK GAZETESİ

Körfez

TARAFSIZ SİYASİ GAZETE

3 Haziran 2006 Cumartesi info@gemlikkorfezgazetesi.com 25 YKr. (250.000 TL.)

ÖSS'ye gireceklere MEB'den destek

Milli Eğitim Bakanlığı, ÖSS sınavına girecek lise ve OKS sınavına girecek ilköğretim son sınıf öğrencilerine sınav desteği verecek. Devamsızlıkların yüksek olması üzerine tüm ilk ve ortaöğretim kurumlarında "Danışma Büroları" açılması kararlaştırıldı. *7'de*

CHP Bursa Milletvekili Kemal Demirel, Ulaştırma Bakanı Binali Yıldırım'ın 4 maddeden oluşan soru önergesini cevaplamasını istedi.

Demirel'den demiryolu önergesi

CHP Bursa Milletvekili Kemal Demirel, Eskişehir-Osmaneli-Bursa-Bandırma bağlantılarını içine alan demiryolu projesi için Ulaştırma Bakanı Binali Yıldırım'a 4 maddeden oluşan soru önergesi verdi. Demirel, Bursa ilinin coğrafi yapısı ve sahip olduğu doğal zenginlikler sayesinde, ekonomiye verdiği katkıların her geçen gün artmakta olduğunu belirterek, "Bu katkıların daha da arttırılması için ulaşımla ilgili sorunların çözülmesi gerekmektedir. Bursa ilinin demiryolu hizmetinden yararlanamaması büyük bir eksikliktir. Bursalı vatandaşlarımızda bu konunun destekçisidir" dedi. *Haberi sayfa 3'de*

Kemal Demirel

Güne Bakış

Kadri GÜLER
kadri_guler@hotmail.com

Demiryolu

CHP Bursa Milletvekili Sevgili Kemal Demirel ciddi bir rahatsızlık geçirdi.

Uzun süren tedavisinden sonra görevini bıraktığı yenden sürdürmeye başladı.

Önceki gün ilçemize geldi.

Gemlik'i hiç boş bırakmadı.

Köy köy, mahalle mahalle gezidi..

Balıkçının, zeytincinin sorunlarını TBMM taşıdı.

Soru önergesi üzerine soru önergesi verdi.

Kemal Demirel, milletveki olmadan önce Bursa'ya *DEMİRYOLU* yaptırılması için biinlerce imza topladı. Bunun için il il, ilçe ilçe dolaştı.

Önünüze bir Türkiye haritası alın ve Demiryollarını gösteren işaretlere bakın.

Bir tek Bursa İlinden demiryolunun geçmediğini göreceksiniz.

Türkiye'nin ekonomisi en gealişmiş ili olmasına, iki tane liman ilçemisi bulunmasına karşın Bursa da demiryolu yoktur.

Taşımacılık, yalnız karayolu üzerinden kam yon ve TIR'larla yapılmaktadır.

Bu tür taşımacılık, demiryolu taşımacılığına göre ne kadar pahalı oldugunu yazmaya gerek yoktur. Oysa, Osmanlı dönemende Bursa ile Mudanya arasında bir demiryolu oldugunu hepi miz biliyoruz.

Cumhuriyetin ilk yıllarından sonra demiryolu politikası rafa kaldırıldı. Bilhassa DP iktidarında ABD'nin Marşall yardımı ile dışa bağımlı karayolu taşımacılığı ön plana çıkarıldı.

Bu politika bugünde değişmedi.

Siyasetçilerimiz, ucuz ve ulusal olan demir yolu ile taşımacılıgını halka koministlik olarak sundular.

Vatandaşın gözlerine baka baka yalan söylediler.

Bursa artık bugünkü ekonomisiyle demiryolu na ihtiyaç duymaktadır.

Gemlik ise gelişmesiyle buna daha çok ihtiyaç duymaktadır.

Bursa'da işadamını öldüren genç kız yakalandı

Otomobilinde bıçaklanarak öldürülen oto büs işletmecisinin katil zanlısı olduğu öne sürülen genç kız gözaltına alındı. 3 yerinden bıçaklanarak öldürülen 4 çocuk babasının en son kimlerle görüştüğü cep telefonu kayıtlarından çıkarıldı. Soruşturmayı derinleştiren polis, 16 yaşındaki A.A.'yı gözaltına aldı. *Haberi sayfa 5'de*

İl Birinciliklerinde derece alan okul yöneticileri ile takımların kaptanları Kaymakam Mehmet Baygül'ü ziyaret ettı

Baygül; 'Helal olsun size çocuklar'

Bursa Valiliği İl Milli Eğitim Müdürlüğü Voley bol İl Birinciligi 2. Küme Gençler birincisi olan Celal Bayar Anadolu Lisesi ile Futbol branşında İl ikincisi olan Endüstri Meslek Lisesi takım kaptanları ile müdür ve öğret menleri Kaymakam Baygül'ü ziyaret etti. Baygül, "Ailelerinizle birlikte öğretmenlerinizi de kutluyorum, helal olsun size" dedi. *Haberi sayfa 2'de*

Buluşma

Gürhan ÇETİNKAYA

Bursa...

Kim yazmış bilmiyorum. Anonim diyelim. Ancak altına imza atılır. İstanbul Boğazında seyr-ü sefer yapacak olan vapurlarla ilgili tartışmaların yaşandığı şu dönemde tam da cuk oturmuş. Paylaşmak da gerekir.

Aradan çıkalım ve sözü üstada bırakalım:

"Yeşil şehir Bursa'nın hamamı ve Boğaz sefası!

Heykel semti Bursa'nın göbeğindedir. Adını da meydanda bulunan Atatürk heykelinden alır. Heykelin kaidesinde yer alan yazıda yoldan geçene "Hürmetle eğil," diye seslenilmesi son derece düşündürücüdür. Atatürk'e saygı göstermek, her bağımsızlık tutkununun yüreğinde yanan bir ateştir elbette. Ama "Eğil," sözcüğüne bir anlam vermek oldukça zor!.. Çünkü Atatürk, eğilmek yerine dik durma hakkını vermiştir insanlara. Padişahın önünde eğilen kulluk anlayışından, kanunlar karşısında eşit olan vatandaşlık anlayışına geçişin adıdır Atatürk. Ona hürmetin göstergesi de eğilmek değil, manevi mirası olduğunu söylediği bilimin ve aklın yolundan yürümek ve de bunu engellemek isteyenler karşısında asla eğilmemektir.

O, yüzyıllardır erkeğin karşısında eğilmeye mahkûm edilen kadınların köleliğine son vermiş ve onları yüceltmiştir. 1925 yılında Bursa'da karşılaştığı 12 yaşındaki kız çocuğu bunun en güzel örneğidir. Küçük Sabiha eğilmek yerine kalabalığı yararak ulaşır Atatürk'ün yanına. Kısa bir sohbetten sonra Atatürk, evladı olarak yanına alır Sabiha'yı... Küçük kız için açılan yol bulutların arasına kadar uzanır.

O kız çocuğu, ilk kadın havacımız olan Sabiha Gökçen'den başkası değildir!..

Ve Sabiha Gökçen, ne zaman Atatürk'ün adı geçse, başını 'hürmetle' kaldırır ve bulutlara bakar...

EDEBİYATÇILARIN MEKÂNI

10 Temmuz 1920 tarihinde, Bursa'nın işgal edildiği haberinin Ankara'ya ulaşmasından sonra ilk meclis oturumunda kürsüye çıkan Bursa milletvekili Muhittin Baha Bey, son derece etkileyici bir konuşma yapar.

O gün, Bursa kurtuluncaya kadar Meclis Başkanlığı kürsüsünün üstüne siyah bir şal örtülmesine karar verilir. Örtü, 11 Eylül 1922'de Bursa'nın kurtuluş haberinin alınmasıyla kaldırılır.

Heykelin önünde ne zaman dursam, önümden geçen kara çarşaflı kadınları görünce bu olayı anımsarım, ister istemez!..

Setbaşı Köprüsü'nün yanında yer alan Mahfel, en eski kahvelerinden biridir kentin. 'Bursa'nın Beyoğlu'su' diye anılan Setbaşı da meyhane ve bozahaneleriyle ünlüydü bir zamanlar. Kahvenin 110 yıllık bir geçmişe dayanan tarihi kısmı 18 Ocak 1999 gecesi yanar, ne yazık ki... Çay içip, marşal tatlısı yiyecegimiz tek katlı yapının hemen yanında, tarihi kahveden geriye kalan boşluğu görebilirsiniz. Bilin ki orada Reşat Nuri Güntekin, Sabahattin Ali, Oktay Akbal, Orhan Kemal gibi nice edebiyatçı oturmuş, sohbete dalmıştır. Setbaşı Köprüsü de Bedri Rahmi Eyüboğlu'nun her geçişinde durup şiir okuduğu bir köprüdür. Sözü Reşat Nuri'ye getirip de, ünlü eseri Çalıkuşu'ndan bir bölüm okumamak olmaz. Romanın kahramanı Feride, öğretmen olarak geldiği köyü şöyle anlatır:

"İlk bakışta Zeyniler bana, hâlâ yer yer dumanları tüten bir yangın harabesi gibi göründü."

MÜZİSYENLER ŞEHRİ

Ben de, yanan Mahfel'den geriye kalan boşluğa bakınca Çalıkuşu'nu anımsadım. Çünkü, orada anlatılan Zeyniler Köyü, Bursa'dadır!.. Kahvenin yanan kısmının pencerelerinden Gökdere görülürdü bir zamanlar. Evliya Çelebi müzisyenler kenti olarak anar Bursa'yı: "Çalgıcı ve şarkıcılar günde üç kez Hüseyin Baykara fasılları ederler. Hepsinde insanı mest eden gazel okuyanlar vardır.

En büyük kahvesi Ulu Cami dibindeki Emir Kahvesi'dir. Burada dünya güzeli rakkaslar bulunur. Bursa kahveleri birer okuldur. Şerefyar, Serdar, Cin Müezzin kahveleri en meşhurlarıdır. 90 yerde ünlü bozahaneleri vardır. Bursa eşrafınca bozahaneye girmek ayıp değildir. Buralarda da çalgıcı ve şarkıcılar bulunur."

O yıllarda bozaların alkollü olarak da satıldığını söyleyecek olursak, Evliya Çelebi'nin yazdıkları daha iyi anlaşılacaktır.

1924 yılında, Bursa'da özel bir okul olan 'Bizim Mektep'te okuyan 10 yaşındaki kız çocuğu kemanı olmadığı için keman dersinde eli boş oturur. Şapka Kanunu yetişir küçük kızın imdadına. "Ne ilgisi var?" demeyin! Annesi kasket dikip satar ve kazandığı paralarla da bir keman alır bizim kıza. Sonra küçük kız ünlü bir müzisyen mi olur?.. Hayır ama Uludağ'dan kopup gelen bir 'çığ' gibi düşer Sümer tarihinin üzerine. Adını, birçok kitabın kapağına yazının ilk örneklerini okuyabilen bir sümerolog olarak yazdırtır; Muazzez İlmiye Çığ... Annemin, çocukluğumda beni kadınlar hamamına götürüp, yaşamımdaki ilk sansür olan sabunlu suyu yüzümden eksik etmediğinden olsa gerek, sevemedim şu hamamları!..

Ama Bursa sokaklarında yaptığımız kısa geziyi bir hamam öyküsüyle bitirelim... Sadaret müsteşarı Keçecizade Fuat Bey ile ilk adliye vekili Ahmet Cevdet Bey, şifalı sulardan yararlanmak düşüncesiyle İstanbul'dan kalkıp Bursa'ya gelir. İki arkadaş Bursa kaplıcalarını ziyaret ederlerken, Boğaz'ın iki yakasında yolcu taşıyacak bir şirketin kuruluş hazırlıklarına girişir. Kuruluşun nizamnamesini de Bursa'da kaleme alırlar.

İstanbul'a geri döner dönmez de, Osmanlı Devleti'nin ilk anonim şirketi olan Şirket-i Hayriye'yi kurarlar.

Diyeceğim odur ki, İstanbul vapurlarının şeklinin ne olacağı tartış-

İl birinciliklerinde derece alan okul yöneticileri ile takımların kaptanları Kaymakam Mehmet Baygül'ü ziyaret etti

Baygül; 'Helal olsun size çocuklar'

Seyfettin ŞEKERSOZ

Geçtiğimiz hafta Bursa'da oynanan Voleybol ve Futbol il birinciliklerinde derece alan okul yöneticileri ile takımların kaptanları Kaymakam Mehmet Baygül'ü ziyaret ettiler. Bursa Valiliği İl Milli Eğitim Müdürlüğü Voleybol İl Birinciliği 2. Küme Gençler birincisi olan Celal Bayar Anadolu Lisesi ile Futbol branşında İl ikincisi olan Endüstri Meslek Lisesi takım kaptanları ile müdür ve öğretmenlerinin katıldığı ziyarette Kaymakam Baygül, başarılı takım kaptanlarına hediyeler vererek onları kutladı. Kaymakam Mehmet Baygül'ü ziyarette İlçe Milli Eğitim Müdürü Mehmet Ercümen'de hazır bulunurken, Celal Bayar Anadolu Lisesi Müdürü İdris Aka ile Beden Eğitimi öğretmenleri Serpil Aka, Ali Görücü ve Muammer İnan ve Voleybol Takım Kaptanı Ömür Uzunkaya, Endüstri Meslek Lisesi Müdürü Ercan Baş ve Müdür Yardımcısı Turgut Akcan, Beden Eğitimi Öğretmeni Orhan Evyurt ile Futbol Takım Kaptanı Erkan Elikesik kazandıkları başarıları Kaymakam Baygül'le paylaştılar. Okulların aldığı başarıların Gemlik adına mutluluk verici olduğunu belirten Kaymakam Baygül, *"Gemlik'in adını bu şekilde duyurmanız çok güzel, Atatürk'ün dediği gibi sporu ahlaklı yapalım. Yaptığımız işi adam gibi yapmaya çalışırsak ve alınan başarılar ismimizi hemen iyi olarak değiştiriyor. Bunun yanında iddialı olmak ta çok önemli, herşey oyun kuralları içinde olsun, ailelerinizle birlikte öğretmenlerinizi de kutluyorum, helal olsun size"* diyerek sporcuların mutluluğunu paylaştı.

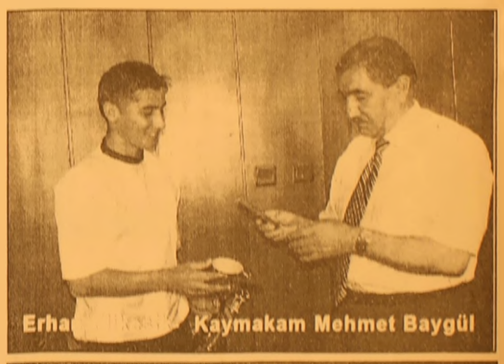

Erha[illegible] Kaymakam Mehmet Baygül

Ömür Uzunkaya - Kaymakam Mehmet Baygül

CHP Bursa Milletvekili Kemal Demirel, Eskişehir-Osmaneli-Bursa-Bandırma bağlantılarını içine alan demiryolu projesi için Ulaştırma Bakanı Binali Yıldırım'a 4 maddeden oluşan soru önergesi verdi.

Demirel'den demiryolu önergesi

Seyfettin SEKERSÖZ

CHP Bursa Milletvekili Kemal Demirel, Eskişehir-Osmaneli-Bursa-Bandırma bağlantılarını içine alan demiryolu projesi için Ulaştırma Bakanı Binali Yıldırım'a yazılı cevaplaması için soru önergesi verdi. Demirel, bu konuda ortaya koyduğu görüşlerde;

Bursa ilinin coğrafi yapısı ve sahip olduğu doğal zenginlikler sayesinde, ekonomiye verdiği katkıların her geçen gün artmakta olduğunu belirterek, *"Bu katkıların daha da arttırılması için ulaşımla ilgili sorunların çözülmesi gerekmektedir. Bursa ilinin demiryolu hizmetinden yararlanamaması büyük bir eksikliktir. Bu eksiklik giderildiği taktirde Bursa'mızın ülke ekonomisine olan katkısı daha da artacaktır"* dedi.

Bursa'ya demiryolu getirilmesini, bu konuda bir çok çalışmalar yapan biri olarak çok önemsediğini söyleyen Demirel, *"Benimle birlikte Bursalı vatandaşlarımız da bu konunun en büyük destekçisidir. Yıllardır Eskişehir-Osmaneli-Bursa-Bandırma Demiryolu çalışmalarının başlamasıyla ilgili bilgi almama rağmen bu çalışmaların hangi aşamada olduğu ve ne zaman başlanıp, ne zaman tamamlanmasının planlandığı ile ilgili herhangi bir açıklama yapılmamıştır. Bu belirsizlik Bursalı hemşehrilerim tarafından merakla beklenmektedir. Eskişehir-Osmaneli-Bursa-Bandırma bağlantılarını içine alan demiryolu projesi gerek Bursa, gerekse hat üzerindeki il ve diğer ilçeler için büyük önem taşımaktadır. Bu demiryolu projesi gündeme geldiğinden beri uzun bir süreç geçmesine rağmen henüz bir sonuca ulaşılamamış olması da üzücüdür"* dedi.

Kemal Demirel

CHP Bursa Milletvekili Kemal Demirel, Ulaştırma Bakanı Binali Yıldırım'a yazılı cevap vermesi için gönderdiği önergede şu sorular yer alıyor:

"1- 2006 yılı programı çerçevesinde Eskişehir-Osmaneli-Bursa-Bandırma Demiryolu ile ilgili olarak planlanmış çalışmalarınız nelerdir.

2- Bu demiryolu hattına 2006 yılı için ayrılan ödenek miktarı ne kadardır?

3- Bu hatla ilgili olarak Mayıs ayı itibariyle neler yapılmıştır?

4- Eskişehir-Osmaneli-Bursa-Bandırma Demiryolu ile ilgili olarak bu yıl sonuna kadar neler yapılması planlanmaktadır? Faaliyet çalışmalarınız içerisinde bu konu gündemde midir?"

BURSA HAKİMİYET VE KENT GAZETELERİNE İLAN ve REKLAM ALINIR

Her türlü alım-satım, eleman ilanlarınız ve reklamlarınız için bizi arayın

KÖRFEZ REKLAM

İstiklal Caddesi Bora Sokak No : 3/B GEMLİK
(Akbank aralığı Stüdyo Prestij yanı
Tel : (0.224) 513 96 83 Fax : 513 35 95

Vicdanca

Vicdan Kayır TOPAKTAŞ

Kimsesizlerin Öğretmeni...

Siz hâlâ 'halk öğretmeni' olmadınız mı?!..

Tam zamanı. Tam günü. Hiç vakit kaybetmemeli. Hiççç.

'Mustafa Kemal'i benimsemek sadece onu anmakla olmaz.

Anlamakla olur. Mustafa Kemal öldü!!!

Vasiyetinde. Türk gençliğine emanet etti, Cumhuriyeti.

O Türk gençliğini torunlarının torunları büyüdü.(.)

Neredeler?! Öyle 'lâfı alıp' Halk Öğretmeni olmalı' demekle iş bitmiyor. Slogançılık yok!.. İki gün yazıp, pes etmek de yok.

Sahip çıkacaksın. Konu güzel de, 'gündemde' yok oluyor, dostlar. On Kasım törenini andık, bitti...

İşte böylesine önemli bir konuyu da başlatırız.

Birileri yok eder başlığınızı. Önce ona öğretmeli, öğrenmiyorsa, ayıklamalı!.. Türkiye gündeminde de kaydırak gibi kayıyor, önemli konular, başlıklar!.

Siz, ben, biz. Laik Cumhuriyet'in kuşağının gençleri çok suçlu?!

Çocuğunuzu yetiştirdiniz mi; Bu toplumun halk öğretmeni olmaya aday. Sonra kardeşler, akrabalar, komşular.

Duraklarda gazete unutun birkaç kez, 'okumadan atma' diye de not atın. Elbet bir okuyan olur. Zira gazeteye bile para veremeyecek durumda olanlar o kadar çook ki...

Size otobüste yer vermeyen öğrenciyi köteklemeyin.

Birey bilinci... Eğitmenler yanıt versin, 3-6 yaş grubunda mı başlar, eğitim?!.. Okullarda Aile Birliklerinde görev almalı; yobazlar gibi sızmayın. Paraallah olan birliklerin köküne kibrit suyu.

Ben hatırlarım; köyümde köylüler, öğrencilerle birlikte 'okul temsilleri'nde yer alırdı...

Barış mesajlı oyunlar. Falakalı eğitimli günler canlandırıldı...

Meclisdeki takiyyelerin takkesi düşürülürdü.

LAN YA!.. "Lan oğlum" "Sus sana Lan derste" demeyen babalar, öğretmenler... "lan çiftçi, lan ." Başbakan'ı sustura-bildiğimiz gün.

KAZANDIK. Unutuldu mu? Sadece Cumhuriyet'in kurulduğu günlerde anımsanırdı, o da kalmadı. Ağaç kabuklarıyla karnını doyuran Mehmetler, çocuğu yerine okuzünü örten anaların hikâyeleriyle büyüdük, bizler.

Ders kitaplarından öğrenmedik, gönüllü öğretmenlerden. Diplomasız, okullulardan... Sarıkamış'da pisi pisine emperyalistlerin oyununa gelerek donan 90 bin askerin donan patlayan gözlerini anlatın. Okul kitaplarında yazmaz.

Anlatın ki, tarih öğretmenleri de eklesin, onlar da kimsesizlerin, doğanın, alanların öğretmeni olsun...

Misak-ı Milli'yi anlatın. Başbakan'ın, TC dışındaki gezilerini.

Toprakların nasıl yabancılara peşkeş çekildiğini.

Fildişi medyayı anlatın. Dişlerini nasıl parlattığını...

Yakın tarihe kadar ezanın Türkçe -dilimizde- okunduğunu.

Coğrafya . Ülkemde nerede ne yetişirdi şimdi ne yetişiyor.

Bursa kestanesinin nasıl kanser olduğunu. Şeker pancarlarının köküne nasıl kibrit suyu döküldüğünü.

Olağanüstü durumda en gerekli iletim aracı TÜRK TELEFONUNUN yabancı sermayenin kulağına küpe olduğunu.

Yerli malını anlatın...

Sümerbank'ın nasıl yok edildiğini. Sümerbank kumaşından giyinen Başbakanların yerine Dünya markalarıyla caka satan; 'Lan' diyen Sayın Başbakan'ı.

Bu ülke Emperyalizme karşı 'özgürlük' savaşını verirken, en büyük iç tehlike olan gericilik, yobazlık giysisini beyinlerden nasıl sildiğini.

Köy Enstitüleri'ne kibrit suyu döktüler. Halk Eğitimlerine de. Türk Dil Kurumu'na da. O kibrit suyunun suyu çıktı, dilimizde.

Eğitim yobazların elinde. Nerede halk öğretmenleri?! Onların çocukları büyümedi mi? Her mahallede, her koyde bir -iki kişi 'okullu' (denirdi ya) gönüllüeğitimciydi.

Cumhuriyet gazetesinin köy kahvelerinde okunduğu yıllar.

Tiyatro ile ilgisi olmayanlar da Halk Eğitim camiasında oyunlar düzenlerdi ; çağdaş. Avukat, Doktor, Öğretmen, Okullu herkes.

Açık Halk Öğretmeni kimliktir, doğanın, alanların, kimsesizlerin kimsesizidir.

Tam zamanı. Ülkemin 'lanlı' gündemini başka türlü sona erdiremeyiz. Hemen ardından Halk Eğitimleri . Şu anda deniyor ya,

HALK eğitim kursları... Ben onlardan söz etmiyorum.

Kırpık bıyıklı ve türbanlıların yoğun olduğu, köhneleşmiş cilâlı kurslar. Ahşap boyasında ojeli parmaklar.

Bence halk öğretmeni, halk eğitim vs. sözleri de sülük-yobazlar tarafından yaldızlana yaldızlana, yok edildi.

Açık Halk Öğretmenleri. Yani, kimliksizlerin öğretmenleri.

Zira halk adını koydunuz an, cilâlı yaşama geçiyor, birilerince.

Gerici zihniyet önce kolları sıvıyor, falaka-beyninden yeşil damarını akıtıyor.

Oluyor , Oy-eğitim kurslarının öğretmenliği !..

Adına, Cumhuriyet Tiyatrosu. Cumhuriyet Öğretmeni mi, desek.

Yok yok.

Hemen eklerler İslâm Cumhuriyet Tiyatrosu (İCT), İslam Cumhuriyet Öğretmeni (İCÖ) . İslâm yutulsa da. Dil altında kaydırmaca!.. Siz hala kimliksizlerin öğretmeni olmadınız mı?

Ben mi?...

Yaşamı boyunca hiç kitap okumayan komşular çalar kapımı; 'Bir kitap versene' diye.

Anadolu Eğitim Sendikası'ndan tanıtım toplantısı

Seyfettin ŞEKERSÖZ

Gemlik'te eğitimcilerin üye olduğu sendikalara bir yenisi daha katılıyor. Merkezi Ankara'da bulunan Anadolu Eğitim Sendikası Genel Başkanı Cansel Güven ile Hukuk ve Toplu Görüşmeler Sekreteri Mehmet Kutukçu, sendikanın Gemlik'te tek üyesi ve temsilcisi olan Ahmet Durak'la birlikte okulları gezerek eğitimcilere sendikayı ve çalışmalarını anlatıyorlar.

İlçemizde bulunan Türk Eğitim-Sen, Eğitim-Sen ve Eğitim-Bir-Sen'den sonra kuruluş çalışmaları yapan dördüncü sendika olacak Anadolu Eğitim Sendikası'nı tanıtan Genel Başkan Cansel Güven, Sendika olarak amaç ve ilkelerinin Türkiye Cumhuriyeti Devleti'nin üniter yapısını ve Anayasa'nın 2. maddesinde belirtilen Cumhuriyetin temel niteliklerini korumayı, toplumun milli ve manevi değerlerine bağlı ve saygılı olmayı temel ilke saydıklarını, demokratik sendikacılık ilkelerinden taviz vermeden üyelerinin ortak hak ve çıkarlarını, sosyal barışı ve çalışma barışını korumayı ve geliştirmeyi, ayrıca, kamu hizmetlerinin etkin, verimli ve kaliteli bir şekilde sunulmasıyla Atatürk ilke devrimlerine bağlı kalarak korunmasında ve yayılmasında öncülük etme amacını taşıdıklarını söyledi.

Endüstri Meslek Lisesi toplantı salonunda dersi olmayan öğretmenlerle bir araya gelen Anadolu eğitim Sendikası yöneticileri, sendikalarının henüz 1.5 yıllık olduğunu belirten 3800 öğretmen arasında yaptıkları anket çalışması sonucu istenilen niteliklere sahip bir sendika kurduklarını ve bu amaçları taşıyan eğitimcilerle yola çıktıklarını söyledi.

Farklı siyasi görüşlerden olunmasına karşın amaçlarının sadece eğitimcilerin haklarını savunan onları koruyan ve eğitimin başarısına ağırlık verecek bir sendika amaçladıklarını belirten Genel Başkan Cansel Güven, *"Bir öğretmen sınıfına hangi sıfatla giriyorsa aynı şekilde sendikaya girmelidir, yani siyasetçi değil, öğretmen olmalıdır. Bizim sendikamızda ayrı görüşler olabilir ancak yaptığımız işte siyaset olmayacaktır. Bunun yanında hiçbir sendikanın üzerine yeterince gitmediğine inandığımız teknik öğretmenlerin büyük sorunları da bizim uğraşımız içinde olacaktır. Tüm sendikalar birer siyasi partı şemsiyesi altında faaliyet göstermelerine karşın bizim sendikamızda siyaset olmayacaktır. Bizin sendikamız gerçek öğretmen sendikası olacaktır"* şeklinde konuştu.

Yapılan tanıtım toplantısında öğretmenlerin çeşitli sorularına yanıt veren Anadolu Eğitim Sendikası Genel Başkanı Cansel Güven, çok kısa zaman içinde Gemlik'te üye kayıtlarına başlayacaklarını duyurdu.

Anadolu Eğitim Sendikası ekibi okulları gezerek eğitimcilere çalışmalar hakkında bilgi veriyor

BAY MUSTAFA ÖZALP EMLAK'TAN

Her Çeşit Emlak
Alım,Satım ve Kiralama Hizmetleri
Daire, Zeytinlik, Villa, Dükkan, Arsa, Arazi
TAPU TAKİP İŞLERİ YAPILIR
ACİL SATILIK ve KİRALIKLARINIZ İÇİN BİZİ ARAYINIZ

Manastır Dilek Sitesi'nde SATILIK LÜX DAİRE Denizi gören, 3+1, 140 m²
3 Ayrı Daireli Müstakil Ev (Bahçe İçinde)Yeni Devlet Hastanesi Altı
Eski Pazar Cad. 100 m2 Dükkan, Serçe Sokak 54 m2 2 dükkan
Eski Sahilde 3+1 110 m2 asansörölü, kombi kaloriferli daire
Bağ-Kur Sanayi Sitesinde 185 m2 çekme katlı, içindeki yeni atari makineleriyle satılık dükkan. Önünde 115 m Bahçeli
K.Kumla'da Ayazma Mevkii 6 Dönüm Zeytinlik
Dr. Ziya Kaya Mahallesi 3 oda 1 Salon Satılık Daire

Yalova'da Termal Barajı'nın altında 408 m2 arsa - Çınarcık, Yalova 448.54 m2 arsa
Termal Barajı'nda 407.77 m2 arsa
Termal Girişinde 433.02 m2
Termal yolu Gülerce Villalarının altı 9880 m2 arsa
Umurbey'de 12 dönüm arazi ve Azot kavşağına 400 m2 uzaklıkta

Trafik, Kasko Dask, Acıbadem Sağlık ve Her Türlü Sigorta İşlemleri ve Doğalgaz Poliçesi Yapılır.
ŞEKER SİGORTA
Macide ÖZALP
Tel:513 24 74 Fax: 514 10 21

Başkan Şahin: "Pedalı aralıksız çevireceğiz"

Büyükşehir Belediye Başkanı Hikmet Şahin, Doğu Yakın Çevre Yolu'nu Otosansit Kavşağı'na bağlayacak 5 kilometrelik yolun yıl sonunda hizmete açılacağını müjdeledi. "Belediyecilik bisiklete binmek gibidir" diyen Şahin, "Pedalı çevirmeye devam ettiğiniz sürece düşmezsiniz. Biz aralıksız pedal çevirmeye ve Bursa nın hak ettiği hizmetleri süratle hayata geçirmeye devam edeceğiz" dedi.

Büyükşehir Belediye Başkanı Hikmet Şahin, Yıldırım Belediye Başkanı Özgen Keskin ve kurmaylarıyla birlikte kamulaştırma işlemleri tamamlanan Doğu Yakın Çevre Yolu'nun 5 kilometre daha uzatılacağı yolda incelemelerde bulundu.

Doğu Yakın Çevre Yolu'nun Gökdere Kavşağı'na bağlandığı 2,5 km'lik etabın 1998 yılında, Yüksek İhtisas Kavşağı'na bağlandığı 2,7 km.'lik ikinci etabın ise 2002 yılında hizmete açıldığının altını çizen Başkan Şahin, "Doğu Yakın Çevre Yolu'nun yaklaşık 10 yılda inşa edilen bölümü kadar bir mesafeyi biz 2,5 yılda bitireceğiz. Bu bizim ulaştıran ulaşım hedefindeki kararlılığımızın bir örneği. Bu proje Bursa'nın ulaşım konusunda bizim dönemimizde kat edilen mesafenin somut göstergelerinden biridir" dedi. 10 yılda yapılan 5,2 km'lik Doğu Yakın Çevre Yolu'nun Samanlı Kavşağı'nda sona erdiğini, araçların Ankara Yolu'na Yüksek İhtisas Kavşağı üzerinden geçtiğini hatırlatan Başkan Şahin, "Doğu Yakın Çevre Yolu'nun Otosansit Kavşağı'na bağlanacağı 5 km'lik yol, Yüksek İhtisas Kavşağı ile Otosansit Kavşağı arasındaki şehir içi trafiğinde de ciddi bir rahatlama sağlayacak ve Ankara Yolu'na da alternatif güzergah oluşturacak. Bursa yerel yönetimler tarihinin en kısa sürede tamamlanan ulaşım yatırımlarımız, kentimizin ulaşımda gerçek anlamda çağdaş bir şehir haline gelmeye başladığının göstergesidir." dedi.

Bursa'da işadamını öldüren genç kız yakalandı

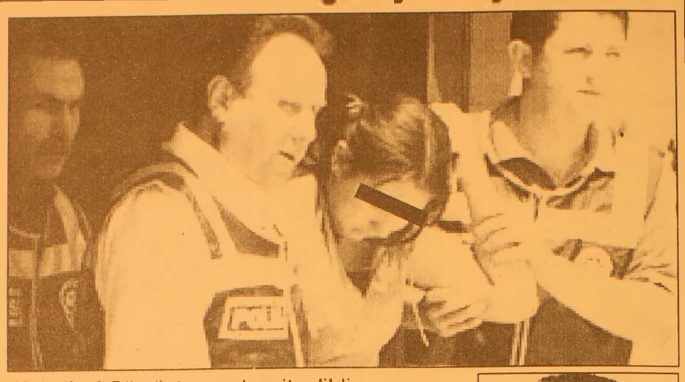

Bursa'da, otomobil inde bıçaklanarak öldürülen otobüs işletmecisinin katil zanlısı olduğu öne sürülen genç kız gözaltına alındı. Olayın ardından cep telefonu görüşmelerini ve kayıp cep telefonunun izini araştıran cinayet masası dedektifleri, zanlı olduğu iddiasıyla, iş adamıyla olaydan önce görüştüğü belirlenen genç kızı yakaladı.

Alınan bilgiye göre, Bursa Şehirlerarası Otobüs Terminali'nde Hidayet, Hazar, Şampiyon, Hakiki Koç firmalarına yazıhane hizmeti veren ve şehirlerarası 4 otobüsü bulunan Hacı Demir'den ailesi 6 gün haber alamamıştı. 3 gün önce tarlasına giden bir şahsın polise ihbarı üzerine Hacı Demir'in (49) cesedi, Nilüfer İlçesi Üçevler Mahallesi Gümüştepe Yolu Sabundere mevkiinde bulunmuştu. 16 HD 006 plakalı aracın içerisinde 3 yerinden bıçaklanarak öldürülen 4 çocuk babasının en son kimlerle görüştüğü cep telefonu kayıtlarından çıkarıldı.

İş adamının kayıp cep telefonunun da aranan evdeki 16 yaşındaki bir kız tarafından Santral Garaj'da satıldığı tespit edildi. Soruşturmayı derinleştiren polis, 16 yaşındaki A.A.'yı gözaltına aldı. Çocuk Şube Müdürlüğü'ne teslim edilen A.A.'nın olayda kullandığı iddia edilen suç aleti bıçak ise ormanlık alanda bulunamadı. Parmak izi karşılaştırması yapılacak ve detaylı sorgulaması Çocuk Şube Müdürlüğü'nde sürecek olan A.A.'nın Cumhuriyet Savcısı nezaretinde ifadesinin alınacağı öğrenildi.

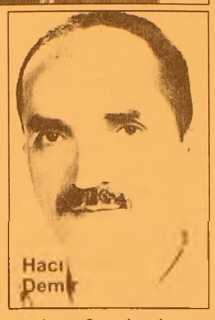

Gasp zanlısı yakalandı

Bursa'da pazara giden bir kadına saldırarak içerisinde cep telefonu ve 15 YTL bulunan parası bulunan çantasını gasp ettiği öne sürülen şüpheli, Santral Garaj'da yakalandı.

Şüpheliyi başındaki şapkasının ele verdiği bildirildi. Emniyet Müdürlüğü'nden alınan bilgiye göre, 30 Nisan'da Soğukpınar Mahallesi Fırın Caddesi'nde saat 17.00 sıralarında meydana gelen olayda, pazara giden 41 yaşındaki Havva Kara, kimliği belirsiz bir kişinin saldırısına uğramış ve içerisinde cep telefonu ile 15 YTL parası bulunan çantası gasp edilmişti. Havva Kara'nın verdiği eşkal bilgileri doğrultusunda harekete geçen polis, olayla ilgili çok yönlü araştırma başlattı.

Yapılan çalışmaların ardından Kara'yı gasp eden kişinin eşkaline benzeyen bir kişiyi Santral Garaj'da dolaşırken gören ekipler harekete geçti. Gözaltına alınan Remzi K. (19) isimli kişinin olayın faili olduğu belirlendi. Olay sırasında başındaki şapkasından tanınan Remzi K.'nın, mağdur Havva Kara tarafından da teşhis edildiği belirtildi. Remzi K.'nın Soğukkuyu Mahallesi'ndeki bir inşatta işçi olarak çalıştığı bildirildi. Emniyette ifadesi alınan Remzi K. gasp suçundan Cumhuriyet Savcılığı'na sevk edildi. BHA

NEW HOLLAND

ÜNVER TRAKTÖR'den

MÜJDE!...

TRAKTÖRÜ OLMAYAN KÖYLÜ KALMAYACAK

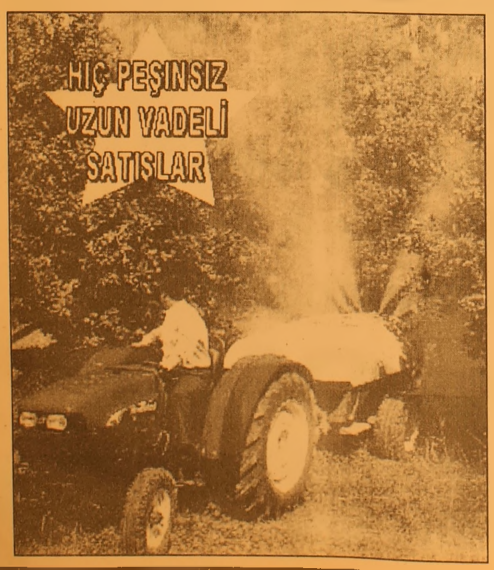

GEMLİK - ORHANGAZİ NEW HOLLAND TRAKMAK BAYİ TRAKTÖRSÜZ KÖYLÜ KALMAMASI İÇİN HER TÜRLÜ KOLAYLIĞI GÖSTERİYOR. KREDİ İŞLEMLERİNİ BİZ HALLEDİYORUZ. HİÇ PEŞİNSİZ UZUN VADELİ SATIŞLAR İÇİN DÜKKANIMIZA BEKLİYORUZ

İbrahim Onal Cad. No : 26 Orhangazi - BURSA
Tel : 573 27 77 - 573 64 52 GSM : 0 532 312 22 39

Telgraflar renkleniyor

PTT Genel Müdürlüğü, telgrafı yeniden cazip hale getirmek için telgrafları renklendiriyor. Ankara, İzmir ve Bursa'da 5 Haziran Pazartesi günü başlayacak pilot uygulamayla telgraflar internet üzerinden de alınmaya başlanacak. İnternetten telgraf gönderenler kutlama ve tebrik telgraflarının üzerinde yer alacak fonları seçebilecek.

PTT Genel Müdürü Osman Tural, PTT'nin hizmetlerini otomasyon ağının yaygınlaştırılmasıyla online olarak verme ye başladığını, online işyeri sayısının 2795 e ulaştığını belirtti. Telgrafla ilgili iş ve işlemleri de elektronik ortama taşıyabilmek üzere çalışma başlattıklarını ifade eden Tural, telgraf hizmetlerinin şu anda "Telem" adı

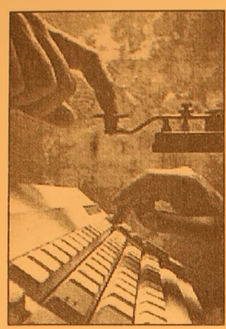

verilen özel cihazlarla Türk Telekom'dan kiralanan telefon hattı üzerinden gerçekleştirildiğini, bunu elektronik ortamda sunmanın yollarını araştırdıklarını kaydetti.

Bu kapsamda geliş tirdikleri "e-telgraf" adlı projeyi ilk etapta Ankara, İzmir ve Bursa'da 5 Haziran Pazartesi gününden itibaren pilot olarak uygulamaya başlayacaklarını bildiren Tural, vatandaşların PTT'nin "www.ptt.gov.tr" adresli internet sitesinden telgraflarını yazabileceklerini söyledi.

Tural, vatandaşların internetteki formda yazacakları metnin, personel tarafından aranarak teyit edileceğini, ücretinin de Alofon 141 üzerinden verilen telgraf hizmetlerinde olduğu gibi telefon faturalarına yansıtılacağını kaydetti.

Telgrafların resmi belge niteliği taşıması nedeniyle elektronik imza uygulaması başlayıncaya kadar sadece kutlama ve tebrik mahiyetinde olan telgrafların internet üzerinden kabul edileceğini belirten Tural, uygulamanın daha sonra resmi nitelikli olan telgrafları da kapsayacak şekilde tüm illere yaygınlaştırılacağını ifade etti.

Otomobil fiyatlarına zam geldi

Otomotiv sektöründe beklenen zamlar, dün itibariyle listelere yansıdı. İlk etapta Ford, Hyundai, Honda ve Toyota fiyatlarını artırdı.

Otomotiv Distribütörleri Derneği (ODD) Başkanı Yüksel Mermer, bazı firmaların piyasalardaki dalgalanmalarla birlikte fiyatlarına ortalama olarak yüzde 3 ile 5 oranında zam yaptığını ifade etti.

Mermer, "çoğu firma, daha dövizin nereye oturacağını bekliyor. Dövizin etkisini henüz tamamen yansıtmış durumda değiller" dedi.

Otomobil fiyatlarının bundan sonraki dönemlerde de artacağını dile getiren Mermer, "Dövizin bu kadar yükselmesini, yüzde 3'lük 5'lik zamlar karşılamaz" dedi.

Dövizin artışının yüzde 16-17 civarında olduğunu belirten

Mermer, "Bizim sektörümüzde döviz artışı ile iş bitmiyor. Gelen mallarda yüzde 62 oranında vergi var. Döviz biraz rayına oturunca hakiki fiyatlar ortaya çıkacaktır. Şu andaki fiyatlar bayağı aşağılardadır. Sektörümüzde anormal rekabet var. Fiyatlar en alt seviyeye inmiş durumda. Bayiler distribütörler birşey kazanmıyordu. Bu olay da üzerine tuz biber oldu. Piyasalar yerine oturuncaya kadar fiyat artışları kademeli devam edecektir. Otomobil satın almak isteyenler acele etsin" dedi.

Bu arada Ford Otomotiv, binek araçlarda yüzde 2,5 ile yüzde 4 oranında bir artış gerçekleştirirken, ticari araçlara yapılan zam da yüzde 2 oranında oldu. Hyundai, Honda, Toyota da, yaptığı yeni düzenlemelerle fiyatlarını artırdı. Tofaş ise henüz dün itibarıyla artırım yapmadı.

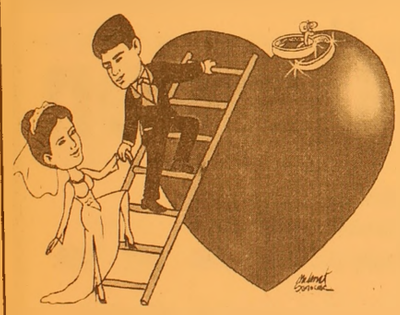

TÜRKİYE'NİN EN KALİTELİ ve EKONOMİK DAVETİYELERİ EN UYGUN FİYATLARLA ...

EN ÖZEL ve GÜZEL GÜNLERİNİZ İÇİN...

1 GÜNDE DAVETİYE BASILIR

Renkli, siyah beyaz her türlü baskı işleri
Fatura & İrsaliye & El İlanı & Broşür & Kartvizit
Kaşe & Cilt & Kitap & Dergi & Katalog basımı

33 YILLIK TECRÜBEMİZ İLE HİZMETİNİZDEYİZ

Körfez Ofset

MATBAACILIK - YAYINCILIK - REKLAMCILIK

İstiklal Cad. Bora Sok. Akbank Aralığı No : 3/B GEMLİK Tel : (0.224) 513 96 83 Fax : (0.224) 513 35 95

ÖSS'ye gireceklere MEB'den destek

Milli Eğitim Bakanlığı, ÖSS sınavına girecek lise ve ÖKS sınavına girecek ilköğretim son sınıf öğrencilerine sınav desteği verecek.
Lise son sınıf öğrencilerinin ÖSS'ye ve ilköğretim mezunlarının da ÖKS'ye hazırlanmaları nedeniyle okulların kapanmasına 17 gün kala artan devamsızlıkların yüksek olması üzerine tüm ilk ve ortaöğretim kurumlarında "Danışma Büroları" açılması kararlaştırıldı.
Milli Eğitim Bakanı Hüseyin Çelik adına Müsteşar Necat Birinci imzasıyla gönderilen yazıyla tüm ilk ve orta öğretim kurumlarında "Danışma Büroları" açılması talimatı verildi.
Müsteşar Birinci, 11 Haziran'da da Ortaöğretim Kurumları Sınavı'nın (OKS), 18 Haziran'da da ÖSS Sınavı'nın yapılacağını hatırlatarak, açılmasını istediği "Danışma Büroları"nca sınava girecek öğrencilerin istek ve yetenekleri doğrultusunda yönlendirilip üst öğretim programlarına geçişlerinin sağlanmasında rehberlik ve psikolojik danışma hizmetleri verilmesini istedi.
Yaklaşan sınavlar nedeniyle son sınıflarda derslerin boş geçtiği ve devamsızlıkların yüksek oranlarda gerçekleştiği belirtilen yazıda, "Danışma Büroları" ile sınav kaygısını giderme, test teknikleri ve meslek seçimi gibi psiko-sosyal destek verilmesinin amaçlandığı bildirildi.
Açılması istenen "Danışma Büroları", ÖSS ve OKS sonrasında öğrencilerin tercih formlarını teslim edecekleri güne kadar açık tutulacak.

Sınav için son başvuru 9 Haziran

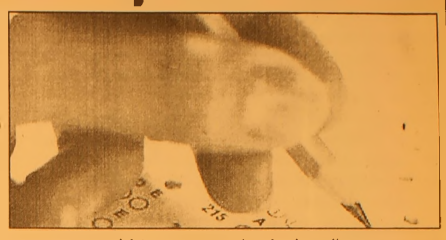

Milli Eğitim Bakanlığı'nın, yazılı sınav ve sonrasında yapılacak mülakat yöntemiyle fen ve sosyal bilimler liselerine öğretmen alacağı, 26 Mayıs'ta başlatılan başvuruların 9 Haziran 2006 tarihinde sona ereceği bildirildi.
Milli Eğitim Bakanlığı Ortaöğretim Genel Müdürü Kerem Altun, halen çalışmakta olan öğretmenler arasından fen ve sosyal bilimler liselerine 'seçme sınavı ve mülakat' yoluyla 15 branşta alım yapılacağını duyurdu. Altun'un açıklamasına göre, bu okullarda çalışmak isteyen aday öğretmenlerin bazı şartları taşımaları gerekiyor. Öğretmenlerin alanında en az 5 yıllık öğretmenlik yapmış olmaları, son 3 yıllık sicil notu ortalamalarının en az 80 puan ve aylıktan kesme ve maaş kesiminden daha ağır bir ceza almamış olmaları gerekiyor.
Sınavda, zorunlu çalışma yükümlülüğüne tabi illerde çalışan öğretmenlerden, zorunlu çalışma yükümlülüğünü tamamlamamış olanlar ile henüz zorunlu çalışma yükümlülüğünü yerine getirmemiş olanlar, sadece zorunlu çalışma yükümlülüğü bulunan illerdeki fen liselerini tercih edebilecek. Ayrıca, halen fen liselerinde kadrolu görev yapan öğretmenler, bu sınava müracaat edemeyecek.
Seçme sınavı MEB Eğitim Teknolojileri Genel Müdürlüğü'nce 26 Haziran 2006 tarihinde yapılacak. Fen ve Sosyal Bilimler Liseleri'ne alınacak öğretmenlerde aranacak branşlar ise şöyle: "Matematik, İngilizce, resim, müzik, rehberlik, beden eğitimi, Türk dili ve edebiyatı, tarih, coğrafya, fizik, kimya, biyoloji, din kültürü ve ahlak bilgisi, felsefe grubu ve bilgisayar."

KSK MÜHENDİSLİK LTD. ŞTİ.
Sebahattin DOKSANBİR

Buderus
ISISAN
AKILLI ISITMA SİSTEMLERİ YETKİLİ BAYİİ

DOĞALGAZ
KOMBİ
KAZAN
KALORİFER TESİSATI
KLİMA
HAVALANDIRMA
SIHHİ TESİSAT
TAAHHÜT

DOĞALGAZ BİZİM İŞİMİZ

Merkez: Gazcılar Cad. No:27 BURSA
Tel: (0.224) 220 61 53 Fax: 225 30 74
Şb: İstiklal Cad. Baytaş Körfez Sitesi
Blok 2 No:42 GEMLİK
Tel: (0.224) 514 85 57 Fax: 514 85 58

Mudilere kötü haber

Danıştay 13. Dairesi, el konulan İmar Bankasının kıyı bankasındaki "off shore" hesaplarında hesabı bulunanlara ödeme yapılmayacağını öngören Bakanlar Kurulu Kararı'nın ilgili maddesinin iptal istemini reddetti.
Alınan bilgiye göre, el konulan İmar Bankasının kıyı bankasında "off shore" hesabı bulunan bir kişi, İmar Bankası'ndan ödemlerin nasıl yapılacağını düzenleyen Bakanlar Kurulunun 3 Ocak 2004 tarihli kararının ilgili hükmü ile kıyı bankasında ödenmeyen 18 bin YTL hesabı karşılığının ödenmesine karar verilmesi istemiyle dava açtı.
Davayı karara bağlayan Danıştay 13. Dairesi, kıyı bankalarındaki hesapları, bu hesapların nitelikleri gereği yurtiçi bankalarda açılan mevduat hesaplarına uygulanan fon güvencesi kapsamına almayan dava konusu Bakanlar Kurulu Kararı'nın, dayanağı 5021 sayılı kanuna ve hukuka uygun olduğuna işaret etti.
Tazminat istemini de karara bağlayan 13. Daire, davacının yurtdışındaki bir kıyı bankasına havale yapılmak suretiyle hesap açtırdığını, bu hesabın yurtiçinde mevduata dönüşmediğine işaret ederek, buna göre ilgili hesabın fon güvencesi kapsamına girmediği sonucuna varıldığını bildirdi.
Daire, bu nedenle tazminat isteminin kabulüne olanak bulunmadığına karar verdi.
Danıştay 13. Dairesi, bu nedenlerle dava konusu Bakanlar Kurulu Kararı'nın ilgili hükmünün iptali ve tazminat istemini oybirliği ile reddetti.
Davacı kararı temyiz ederse dosya Danıştay İdari Dava Daireleri Kuruluna gidecek.

Sabancı: 'Hükümet piyasaların güvenini sarsıyor'

TÜSİAD'dan hükümete sert uyarılar geldi. TÜSİAD'ın 2006 yılı birinci Yüksek İstişare Konseyi toplantısında konuşan TÜSİAD Başkanı Ömer Sabancı, Türkiye'de reformlar yerine dini konuların öne çıkarıldığını belirterek, AB ile ilişkilerden hükümette isteksizlik gördüklerini söyledi.
AB ve IMF çıpalarına rağmen piyasalardaki dalgalanmadan Türkiye'nin daha fazla etkilendiğini kaydeden Sabancı, hükümetin piyasaların güvenini sarstığını savundu.
Sabancı, yapılan her eleştirinin hükümete düzenlenmiş bir komplo olarak görüldüğünü vurgulayarak, "Laiklik konusunda kutuplaşmaya yol açacağı ayan beyan ortada olan açıklamalar tedirginlik yarattı" dedi.
Ekonomik ve siyasi istikrar hassas dengeler üzerinde seyrettiğine dikkat çeken Sabancı, "Türkiye'nin siyasi istikrarı ve

Ömer Sabancı

reformları devam ettireceğine dair beklentiler bozulduğu için dalgalanma kötü etkiledi. Türkiye'nin son üç yıldır yükselen itibarı yavaş yavaş erozyona uğruyor. Dalgalanmalar daha fazla sarsarken, bu alanda güven yitirdiğimiz olduğumuzu somut olarak ortaya serelim. Dalgalanmanın ekonomide nasıl iz bırakacağını görmek için piyasaların durulduğundan emin olmalıyız. İstikrar politikaları eskisinden daha kararlılıkla sürdürülmeli" diye konuştu.
Türk Sanayicileri ve İşadamları Derneği (TÜSİAD) Yönetim Kurulu Başkanı Ömer Sabancı, "Bize göre ekonomide son günlerde yaşadığımız bu dalgalanma, erken seçimi de kesin olarak gündemden çıkarmıştır, çıkarmış olmalıdır" dedi.
TÜSİAD Yüksek İstişare Konseyi Toplantısı'nın açılışında konuşan Sabancı, analistlerin dünya piyasalarındaki dalgalanmanın durulması ertesinde, yeni dengenin farklı düzeyde kurulacağını, eski dengelere geriye dönüşün söz konusu olamayacağını belirttiklerini söyledi.
Bu öngörünün doğrulanması halinde Türkiye ekonomisinin de enflasyon beklentilerini yukarı, büyüme beklentilerini aşağı çekmek zorunda kalacağını aktaran Sabancı, şunları söyledi: "Bize göre ekonomide son günlerde yaşadığımız dalgalanma, erken seçimi de kesin olarak gündemden çıkarmıştır, çıkarmış olmalıdır. Hem ekonomimiz hem de siyasi sorunlarla yüz yüze olduğumuzu düşünerek erken seçimi savunanlar, şu noktayı göz ardı etmektedirler. Tam olarak ne zaman durulacağını kestiremediğimiz bu dalgalanmanın yaratacağı etkilerin ekonomi içinde özümsenmesi zaman alacaktır. Etkiler daha tam olarak hazmedilmeden, bir de seçim şoku yaşamak hedefleri iyice bulanıklaştıracak ve ekonomide ciddi bir geriye dönüş tehlikesi yaratacaktır. Yani bir erken seçim, siyasi ve ekonomik sorunları daha da ağırlaşmış olarak bir sonraki döneme taşıyacaktır. İhtiyacımız olan şey, sorunları ertelemek değildir. Türkiye her sıkıştığında seçime başvuran bir ülke olmaktan çıkmalı, bunun yerine toplumsal uzlaşma kültürünü geliştirmeli ve sorunlarına bu yolla çözüm bulmalıdır. Bu, hükümetin, devletin, toplumun, hepimizin sorumluluğudur."

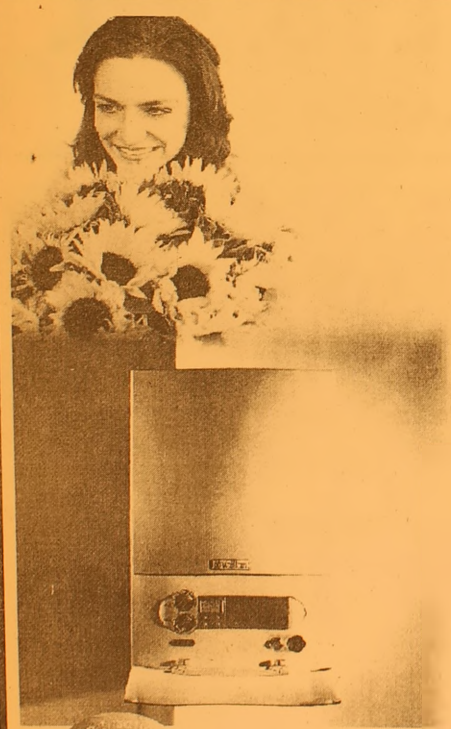

Vaillant

cazip fiyatlarla
bahar çiçek açtı

Haziran sonuna kadar
1 Euro = 1.75 YTL olarak sabitledik!...

444 2 288

Vaillant Isı Sanayi ve Ticaret Ltd.Şti. Bursa Bölge Müdürlüğü
Kükürtlü Mah. Oulu Cad. Akasya Apt. No : 11 Sırameşeler - BURSA
www.vaillant.com.tr bilgi@vaillant.com.tr
YETKİLİ SATICIMIZ
Gemlik : Ulukaya Ticaret (224) 513 88 26

HSBC Advantage'a

Peşin fiyatına 10 vade veya farklı 36 taksit

akıllı limit

Vaillant Kombi cihazları sadece
Almanya'da üretilmektedir

Superbrand
Türkiye'nin Süpermarkalarından biriyiz.

CE

Sağlık Bakanlığı'na 9 bin kadro

TBMM Sağlık, Aile, Çalışma ve Sosyal İşler Komisyonu'nda Sağlık Bakanlığı'na bağlı okulların Milli Eğitim Bakanlığı'na devredilmesiyle boşalan 9 bin 690 kadronun iptal edilmesi ve bunun yerine aynı sayıda kadro ihdas edilmesini öngören teklif kabul edildi.

TBMM Sağlık, Aile, Çalışma ve Sosyal İşler Komisyonu'nda dün Sağlık Bakanlığı'na bağlı okulların Milli Eğitim Bakanlığı'na devredilmesiyle Sağlık Bakanlığı'nda ortaya çıkan 9 bin 690 kadro açılmasını

öngören yasa teklifi ele alındı. yapılan müzakerelerin ardından teklif kabul edildi. Önümüzdeki günlerde Genel Kurul'da yasalaştırılacak teklife göre 9 bin 690 kadro Sağlık Bakanlığı için açılacak. Bu çerçevede iptal edilecek okul müdürü, öğretmen, hizmetli, memur, daktilograf gibi kadrolar yerine, uzman tabip, diş tabibi, eczacı, diyetisyen, psikolog gibi kadrolar ihdas edilecek. İhdas edilecek kadrolar arasında 112 Acil Servis'te görev yapacak 2 bin 100 sağlık teknikeri de bulunuyor. Aynı teklife komisyon görüşmelerinde eklenen ek maddelere göre, Sağlık Bakanlığı, sağlık grup başkanlığı oluşturabilecek. Ayrı kadro ihdas edilmeyecek sağlık grup başkanlığı görevi, ilçelerde görevli hekimler tarafından yürütülecek. Bu göreve atanan kişiler, ikinci görev ödeneği alabilecek. Kurum hastanelerinde görevli eczacıların döner sermayeden aldıkları payın katsayısı, yüzde 150'den 300'e çıkarılacak. Böylece kurum eczacılarının döner sermayeden aldıkları pay, iki katına çıkarılmış olacak.

Arada - Sırada

Aykon YILMAZ

Yıkıntı Restaurant...

Yaklaşık bir yıldır kadar önceydi Üniversite'den ev arkadaşım Tolga Aykut ile Nişantaşı'nda Reosreans çarşıda buluştuk. Yıllardır görmüyordum onu, özlemişim gerçektende kendisini...Önce uzun uzun lafladık eski günlerden konuştuk.

Üniversitenin ilk günü rastlantıyla yan yana oturmuştuk. Ben 18, o 25 yaşındaydı 2 üniversite, üzerine 18 ay askerlik deneyimi vardı. Ağabeylik etti bize yıllarca hayatı öğretti. Deneyimlerinin çok ciddi faydalarını gördüm. (Sınavlarda nasıl kopya çekileceğinden başlayınca, hovardalığa kadar)

Saatler su gibi akıp gitti, konuştuğumuz tarihte benim evliliğime yaklaşık 3 ay kadar bir süre kalmıştı. Arkadaşımı Bursa'ya davet ettim düğünüme. Ve Başladı anlatmaya bana Bursa'da nerde yenir, nerde içilir. Anlattığı yerlerin hepsini avucumun içi gibi biliyordum, bir yer hariç Yıkıntı Kuzu tandır.

Bir Gemlikli olarak utandım kendimden, nasıl olurda bilmezdim Namı İstanbullara kadar yayılmış bir yeri. İstanbul dönüşü ilk işim oraya uğramak olmalıydı. Topçulardan arabalı vapurla geçtim karşıya Dostum öyle anlatmıştı ki bana o mis gibi eti kendimi zor attım Yıkıntıya. Saat 17.00 sularıydı ben içeriye girdiğimde içeride sadece 2 kişi yemek yi yordu. Şaşırmıştım açıkçası böylesine ülke çapında meşhur bir yer nasıl olurda bu kadar boş alabilirdi. İşletme mezunu genç bir müteşebbis olarak merak ettim illaki bir hata bir eksiklik olmalıydı. Ya yemek? Ya hizmet? Ya fiyat? Ya tanıtım?

Ortam gerçektende ismimden anlaşılacağı gibi yıkılıyordu, cam şişelerden dekore edilmiş, her tarafta suların aktığı şehir insanının dikkatini çekebilecek nitelikte bir yer. Yemeğimi yedikten sonra şunu itiraf etmeliyim ki anlatıldığı kadar leziz ve farklı bir tat... Hemen şu soru geldi aklıma böyle güzel yemekler, böylesine rahatlatıcı bir ortam niye hak ettiği yerde değil?Naçizane fikrimi soracak olursanız size şöyle açıklayabilirim.

Öncelikle mekanın doğru tanıtımı yapılmalı, mekanın içkisiz olduğu, aile için uygun olduğu ta Yalova iskelesinde başlayarak insanların kafasına sokulmalı, mesela üzerinde aile resimleri olan büyük totemlere başvurulabilir. Bu metodu en başarıyla uygulayan firmalardan biri Özdilek tir. Devasa çim alanlar, çocuklu ailelere yönelik pazarlama Bursada çok tutmuş, buradan edinilen bilgiyle Afyon ve İzmir'e yeni yerler ve son olarak Gemlik projesi.

Yıkıntı bu dediğim methodları uygular, fiyatlarında da aşağıya doğru bir iniş yaparsa, Niye bir Boludaki İsmail 'in yeri olmasın.

DEVREN SATILIK MARKET

Yalova Yolu üzeri
Dörtyol kavşağında
Koç Otobüs Yazahanesi yanı
63 m2 HİSAR MARKET
sahibinden devren satılıktır.
Tel : 514 77 13

ARMUTLU'DA SATILIK ARSA

▶ İskele Mevkiinde
▶ Anayola cepheli
▶ 4 kat imarlı
▶ 650 m² arsa sahibinden
SATILIKTIR.
Tel : (0.535) 348 84 17

ACİL SATILIK KELEPİR DAİRE

Manastır'de lebiderya
K+A'lü 120 m2 3+1
denize cephe lüks daire
GSM : (0.532) 496 52 96
513 53 09

KAYIP

Kız Meslek Lisesi'nden aldığım tastiknamemi kaybettim. Hükümsüzdür.
PINAR DUR PARLAK

GRUP AİLE ÇAY BAHÇESİ

Cemiyetlere sandalye, masa, meşrubat, çerez temin edilir.

CEMİYET ORGANİZASYONU YAPILIR

Tel : (0.224) 513 06 70
GSM : (0.537) 491 31 30

Gemlik Ticaret Sicili Memurluğundan
Sicil No : Gemlik / 2526

Ticaret Ünvanı
TASFİYE HALİNDE HARUN GIDA MADDELERİ NAKLİYAT İTHALAT İHRACAT SANAYİ ve TİCARET LİMİTED ŞİRKETİ
1. İLAN

Tasfiye Memurunun Adresi :
Hamidiye Mah. Orhangazi Cad. No : 24
Gemlik / BURSA

Yukarıda ticaret ünvanı ve ticaret sicil numarası yazılı şirketin 02.05.2006 tarihinde yapılan ortaklar kurulu toplantısı ile şirket tasfiyeye girmiş olup tasfiye memurluğuna Harun Çıkrıkçı'nın atanmasına karar verildiği,

Memuriyetimize tevdi edilen zabıt ve eklerin tetkikinden anlaşılmakla, keyfiyetin 02.05.2006 tarihinde tescil edildiği, şirket alacaklılarının ellerindeki belgelerle birlikte ve bir yıl zarfında yukarıda adresi yazılı tasfiye memurluğuna müracaatları ilan olunur.

(5/A) (9/233211-233212-233213)

B

UMURBEY'DE SATILIK LÜKS VİLLA

▶ BAYAR EVLERİNDE
▶ 583 M² BAHÇE İÇİNDE DUBLEKS
▶ İKİ KAYNAK SUYU BULUNAN
▶ ALARM TEŞKİLATLI
▶ KLİMALI ▶ GARAJLI
▶ ETRAFI DUVAR İLE ÇEVRİLİ
Ev, dükkan veya arsa ile takas yapılabilir
LÜKS VİLLA SAHİBİNDEN SATILIKTIR
Tel : (0.532) 622 66 84

Elbiseniz sizi sıkıcı kadın yapmasın

Çoğumuz işin kolayına kaçıp, koyu renk takımları çekiveriyoruz. Böylece fazla uğraşmaya gerek kalmıyor. Öte yandan hayat tekdüze, iş tekdüze, bir de giysiler tek düze olunca, insanın enerjisi çekiliyor. Sabah kalk, giyin, işe git. Üstelik günün çoğu ofiste geçiyor ve ne giydiğiniz de, hem işteki imajınız, hem de günü nasıl geçireceğiniz açısından önem taşıyor. Oysa çoğumuz işin kolayına kaçıp, koyu renk takımları çekiveriyoruz. Böylece fazla uğraşmaya gerek kalmıyor. Öte yandan hayat tekdüze, iş tekdüze, bir de giysiler tekdüze olunca, insanın enerjisi çekiliyor. Bu durumda neden bir değişiklik yapıp, ofis hayatınıza renk katmıyorsunuz?

İşte 6 öneri...

İhtiyacınız olan şey: Renk. Eğer çoğunlukla nötr renklerde giysiler giyiyorsanız, tarzınızı geliştirmenin en kolay yolu giyiminize biraz renk katmaktır. Örneğin ceket, hırka ya da bluzunuzun altına parlak renkli bir şeyler giyebilirsiniz. Ayrıca renkli kıyafetler, büyük çantalar, parlak kemerler, uzun kolyeler, renkli eşarplar ve sallantılı irice küpelerle birleştirevilirsiniz. İşte iş kıyafetleriniz için bazı renk önerileri:

Eğer kahverengi giyiyorsanız: Kobalt mavisi ya da turkuaz renginde takıları deneyin.

Eğer siyah giyiyorsanız: İnce sarı bir kemer ve sarı topuklu ayakkabılar deneyin.

Eğer lacivert giyiyorsanız: Kırmızı boncuklu, sallantılı bilezik ve küpeler deneyin.

Eğer beyaz giyiyorsanız: Ahşap kolye ve bilezikler deneyin.

Gündelik hayatta giymeyi sevdikleriniz le iş kıyafetlerinizi bileştirin. Sert iş kadını görünümüzü, daha hafif giysi ve aksesuarlarla yumuşatın. Mesela hırkadan sıkıldınız mı? O zaman gömleğinizin üzerine hırka yerine, eşofman üstü tarzında kapi şonlu bir üst giyin. Topuklular yerine spor ayakkabıların daha şık tarzda olanlarını tercih edin. İş yerinizde Cuma günleri istediğinizi giymeye izin varsa, o zaman bugünü şık bir kotla geçirebilirsiniz. Kotun üzerine giyeceğiniz üzerinize oturan bir tişört, metalik takılar ve değişik bir ceketle gayet şık olabilirsiniz. Bu kıyafetin altına ise mutlaka kısa topuklu bir ayakkabı giyin.

Renkler, kumaşlar ve aksesuarlar için endişelenmeyin. Karıştırıp, birarada kullanmak çok da modern. Tabii bu takımlarınızı atmanız gerektiği anlamına da gelmiyor. Mesela lacivert takımınızın pantolonunu, beyaz keten bir ceketle kullanarak, sanki başka ve yeni bir pantalonmuş gibi giyebilirsiniz. Ayrıca haki, yeşil, turuncu ve sarı gibi bahar renklerini giymekten de kaçınmayın. Bunlar koyu renklerle kombine edildiklerinde nefis duruyorlar.

Çoraplar ve ayakkabılar şıklığınızın göstergesi olsun. Bir kere şu sıkıcı ten renkli, düz opak çoraplardan vazgeçin. Ayrıca çoraptan bahsetmişken, ayakkabıları da göz ardı etmeyin. Herkesin kahverengi ve siyah ayakkabı giydiği günler biteli çok oluyor. Bugünlerde parlak renkli ayakkabılar her yerde ve her zaman giyilebiliyor. İşte bazı kombinasyonlar:

Eğer siyah takım giyiyorsanız: Kobalt mavisi topuklu ayakkabıları deneyin.

Eğer dar kesimli bir etek, hırka ve inci tonlarında bir üst giyiyorsanız: Parlam pembe babetler giyin.

Eğer kahverengi bir elbise giyiyorsanız: Kırmızı topuklular giyin.

Eğer gri bir takım giyiyorsanız: Küçük topuklu lame ayakkabılar giyin.

Birkaç parça orijinal giysiye yatırım yapın. Ofisinizde ortam çok mu tutucu? Bu durumda bir farklılık yaratmak için ceket, palto ve çantalara yükleneceksiniz. Mesela krem rengi, yeşil, koyu pembe ya da renkli desenli bir ceket veya palto giyin. Bu bahar pek moda olan cesur desenli trençkotlar bu iş için birebir. Ayrıca büyük, şık ve kaliteli bir çantaya yatırım yapın. Çok sevip sonsuza kadar kullanmak isteyeceğiniz bir çanta satın alın ve çok para vermeyi de umursamayın. "Aman canım, o da çanta, bu da çanta" diye düşünmeyin çünkü kalite kendini her zaman gösterir.

Son zamanların en popüler trendi gömlek elbiseleri deneyin. Bunlar hem kullanım açısından rahat, hem modern, hem de ofiste giymek için ideal.

ÇİZİYORUM

Barış Güler'in kaleminden

7 YAŞ

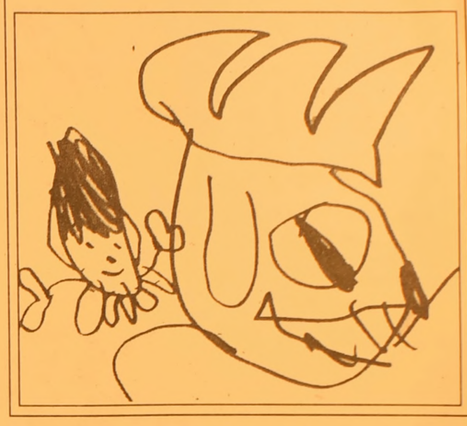

TURAN TRAFİK

ADNAN TURAN

Her türlü araç devir
Yeni kayıt, Plaka,
Ruhsat, Fenni muayene
Sigorta işlemleri yapılır.

Adres: Gürle İş Merkezi
Kat: 1 No: 66 - GEMLİK
Tel : (0.224) 514 62 02
GSM: (0.537) 933 25 26

ELEMAN ARANIYOR

Ön muhasebe bilen
Excel ve World PC programları kullanabilen
Müşteri ile diyalog kurabilen
Düzgün konuşabilen eleman aranıyor

SiNAN REKLAM

TEL: (0.224) 513 41 55

Siz de geleceğimize bugünden el koyun
Çünkü toprak yoksa geleceğimiz yok...

EL KOYUN

Avea, Telsim ve Turkcell hattınızdan 3464'e mesaj atın.

EL KOYUN — www.elkoyun.com

TEMA — www.tema.org.tr

ÜLKE SAVUNMASI ve MİLLETİN BÖLÜNMEZ BÜTÜNLÜĞÜ İÇİN EN GÜÇ KOŞULLAR ALTINDA CANLARINI ORTAYA KOYMAKTAN ÇEKİNMEYEN KAHRAMAN GAZİLERİMİZ İÇİN

TSK ELELE VAKFI

OYAKBANK Ankara T. Güneş Şb. 505 0 505 TL
Tel: 0.312 431 99 36 Faks: 431 07 36
web: www.elele.org.tr

ELEMAN ARANIYOR

Matbaamızda yetiştirilmek üzere
ÇIRAK ARANIYOR

KÖRFEZ OFSET

İstiklal Caddesi Bora Sokak No : 3/B
(Akbank aralığı Stüdyo Prestij yanı
Tel : (0.224) 513 96 83 GEMLİK

Bebekleri günde 10 dakika güneşte tutun

Uzmanlar bebeklerin kemik sağlığı için her gün en az 10 dakika güneşe çıkartılmasını, hamilelerin de doğacak bebeklerinin sağlığı için belli sürelerle güneşten yararlanmaları gerektiğini bildirdi.

Sinop Sağlık İl Müdürü Dr. Abdülkerim Köroğlu, hamilelerde D vitamini yetersizliğinin anne karnındaki bebeklerin beyin ve kemik gelişimini olumsuz etkilediğini, doğumsal katarakt hastalığı ve enfeksiyon risklerini de beraberinde getirdiğini söyledi.

Köroğlu, bütün hamile kadınların günde 10 - 15 dakika öğle saatleri dışında güneşe çıkmaları ve gebelikleri süresince süt ve süt ürünlerini üst düzeyde tüketmeleri gerektiğini ifade etti. D vitamini ile kalsiyum ve fosforun kemik dokusunun çimentosu olarak görev yaptığını kaydeden Dr. Köroğlu, şunları söyledi:

"D vitamini, bağırsaklarda kalsiyum ve fosfor emilimini artırarak vücuttaki kalsiyum - fosfor dengesinin sağlanmasında önemli rol oynar.

D vitamini yetersizliğinde özellikle hızlı kemik uzamasının olduğu ilk 2 yaşta, kemik mineralizasyonu bozulur ve vücudun kalsiyum ihtiyacı bağırsaklardan emilim yerine kemik dokusundaki kalsiyum deposundan sağlanır.

Bu durumda kemik uçlarında genişleme, yük binen kemiklerde eğrilme, kalsiyum düşüklüğüne bağlı havale, diş çıkarma ve yürümede gecikme, kas güçsüzlüğü gibi bulgularla karakterize raşitizm hastalığı meydana gelir. Raşitizm hastalığı bebek ve çocuklarda havale geçirme, diş çıkarma ve yürümede gecikme, kafatası kemiklerinin şekil bozukluğu ve sık enfeksiyon larla yakalanma gibi sağlık sorunlarına yol açabilir.

Hamilelerde D vitamini yetersizliği anne karnındaki bebeklerin beyin ve kemik gelişimini olumsuz etkiler. Doğumsal katarakt hastalığı ve enfeksiyon risklerini de beraberinde getirir. Bütün hamile kadınların günde 10 - 15 dakika süreyle ve öğle saatleri dışında güneşe çıkmaları gerekir. Bebek ve çocukların da günde 10 - 15 dakika güneş ışığı almaları önemlidir. Bebek ve çocukların güneşlendirilmesi sırasında başında şapka olması ve kol - bacaklarının çıplak olması gereklidir."

Vazgeçilmez mineral 'Magnezyum'

Günlük hayatımızda şikayet ettiğimiz birçok rahatsızlığın, magnezyum eksikliğinden kaynaklandığını ve hatta yüksek seviyede magnezyum eksikliğinin, ölüme bile sebebiyet verebileceğini biliyor musunuz Magnezyum, insan vücudu için hayati önem taşıyan 11 mineralden biri olup, enerji gerektiren tüm metabolik olayların yürütülme sinde başrolü oynamaktadır.

Aslında vücudumuz için gereken Magnezyum'u günlük diyetimiz ve içtiğimiz su ile almamız gerekir. Ancak tarımda hormon kullanımının yaygınlaşması, içme suyu olarak sert suların tercih edilmemesi ve fast food tarzı yiyeceklerin tüketimi ile ne yazık ki aldığımız magnezyum miktarı gün geçtikçe azalmakta ve tehlikeli seviyelere düşmektedir.

Amerika Birleşik Devletleri'nde yapılan bir araştırmada 1940-1994 yılları arasında 32 milyon kişinin Magnezyum eksikliğinden yaşamını yitirdiği ve toplumda Magnezyum eksikliği görülme oranının %10-20 arasında olduğu ortaya çıkmıştır

Magnezyum neden gerekli?

Magnezyum olmadan vücutta enerji dönüşümü olmaz, insanlarda metabolik aktiviteler meydana gelmez. Magnezyum vücudumuzda bir ön faktor gibi rol oynayarak 300 den fazla enzimatik reaksiyona girer. Kemiklerin güçlenmesini sağlar. Karbonhidrat metabolizmasında en temel görevleri alır. Canlıların yaşamında temel olan proteinlerin yapımından sorumludur.

Magnezyumun yaşamsal organımız kalp üzerinde de olumlu etkileri vardır. Aritmilerin tedavisi ve kalp krizinin tedavi sinde kullanılan magnezyum, kalp kasının kasılma şiddetini azaltır. Kalbin daha az enerji ve oksijen kullanmasını sağlar. Başka bir deyişle Kalbin ekonomik çalışmasın sağlar.

Bu bilgiler ışığında magnezyum eksikliğinin insan yaşamında son derece önemli olduğu gerçeği ortayaçıkmaktadır. Ancak günümüz koşullarında ne yazık ki doğal yollar ile bu eksikliği gidermek gün geçtikçe zorlaşmaktadır.Yeterli seviyede magnezyum alınmazsa ne olur ? Kaslarda gerilmeler ve kramplar, sersemleme, konsantrasyon bozukluğu, sinirlilik, yorgunluk hissi kadınlarda ağrılı adet, ellerde iğnelenme hissi, uyuşukluk, migren, gerilim tipi baş ağrısı , bulantı, kusma ve çarpıntı gibi ortaya çıkan belirtiler vücudumuzda magnezyum eksikliğinin habercisi olabilir.

GEMLİK REHBERİ

GEREKLİ TELEFONLAR	
İtfaiye	110
Polis İmdat	155
Jandarma İmdat	156
Jandarma K.	513 10 55
Polis Karakolu	513 18 79
Gar. Kom.	513 12 06
KAYMAKAMLIK	
Kaymakamlık	513 10 51
C.Savcılığı	513 10 53
C.Savcı Yrd.	513 29 54
Emniyet Müd.	513 10 28
ULAŞIM	
METRO	513 12 12
Aydın Turizm	513 20 77
Süzer Turizm	512 10 72
Kanberoğlu Esadas	514 45 49
Anıtur	514 47 71
Kamil Koç	513 35 71
HASTANELER	
Devlet Hastanesi	513 92 00
SSK Hastanesi	513 23 29
Mer.Sağ.Ocağı	513 10 68
Tomokay Tomografi	513 65 29
TAKSİLER	
Körfez Taksi	513 18 21
Çınar Taksi	513 24 67
Güven Taksi	513 32 40
Gemlik Taksi	513 23 24
Manastır Taksi	514 35 50

RESMİ DAİRELER	
TEK Arıza	513 20 66
TEK İşletme	513 45 03
Statyum	514 00 95
Orm.Böl.Şef.	513 12 86
Milli Eğt. Md.	513 11 74
Halk Kütüphane	513 13 53
Askerlik Şb.	513 10 57
Karayolları	513 13 08
Liman Baş.	513 11 33
Mal Müd.	513 10 95
Nüfus Md.	513 37 42
Özel İd. Md.	513 15 07
Tapu Sicl. Müd.	513 14 14
Müftülük	513 13 64
Gümrük Md.	524 85 86
Tekel Md.	513 10 42
Ver. Dairesi Md.	513 10 92
İlçe Tarım Müd.	513 10 45
İlçe Seç. Md.	513 77 77
Halk Eğitim Müd.	513 18 46
BELEDİYE	
Santral	513 45 21 -23
Başkanlık	513 45 20
Zabıta	513 24 32
Otobüs İşlet.	513 45 21-122
Su İşlet.	513 45 21 - 115
İtfaiye	513 23 25
Muhasebe Md.	513 45 21 -182
Yazı İşl. Md.	513 45 21 -111
Su Arıza	Yalnız 185

DENİZ OTOBÜSÜ	
Bursa	256 77 84
Mudanya	544 30 60
Yenikapı	(212) 516 12 12
Yalova	(226) 811 13 23
İDO İmam Aslan Dinlenme Tes.	513 23 94
VAPUR - FERİBOT	
Yalova	(226) 814 10 20
Topçular	(226) 363 43 19
Eskihisar	(262) 655 60 31
OTOBÜS	
Şehirlerarası	261 54 00
Otobüs Terminali	(18 Hat)
TÜP DAĞITICILARI	
Aygaz	513 12 95
Tekgaz	513 16 37
Ocakgaz	513 16 37
Ergaz	513 88 43
İpragaz	513 22 59
Habaygaz	513 45 46
Yeni Likitgaz	513 65 00
BP Gaz	514 59 81
Bütünler Likitgaz	513 80 00
Akçagaz	514 88 70
Totalgaz	514 17 00
AKCAN PETROL	513 10 79
YERLİYURTLAR PETROL	513 30 33
ULNCAY OTO GAZ	513 14 25

NÖBETÇİ ECZANE

3 HAZİRAN 2006 CUMARTESİ
SERİM ECZANESİ
4 HAZİRAN 2006 PAZAR
SEDA ECZANESİ

Körfez
GÜNLÜK SİYASİ GAZETE

YERELİ SÜRELİ YAYIN
YIL : 33 SAYI : 2456
FİYATI : 0.25 YTL. (KDV Dahil)
Sahibi : Kadri GÜLER
Sorumlu Yazı İşleri Müdürü : Serap GÜLER
Haber Müdürü : Seyfettin ŞEKERSOZ
İstiklal Cad. Bora Sok. No:3/B
Tel : 513 96 83 Fax : 513 35 95 GEMLİK
Yönetim ve Basım Yeri : KÖRFEZ OFSET
Matbaacılık-Yayıncılık-Reklamcılık Tesisi
İstiklal Cad. Bora Sok. No:3/B GEMLİK
(Dini bayram Günleri ve Pazar günleri yayınlanmaz)

Karakucak güreşçisi sponsor arıyor

Seyfettin ŞEKERSÖZ

Gemlik'te spor yapan bir çok gencin içinde Karakucak Güreşi yaparak adını duyuran 17 yaşındaki Hakan Er başarılarını devam ettirebilmek için sponsor arıyor. Gemlik Ticaret Meslek Lisesi 11/C sınıfı öğrencisi olan Hakan Er, karakucak güreşine beş yıl once başlamış. İlçe Spor Müdürlüğü'nün ilk kez düzenlediği Karakucak seçmelerinde birinci olarak Gemlik'i Bursa'da temsil eden Hakan Er'in başarıları bununla bitmiyor. Bilecik Osmaneli Karakucak güreşlerinde Küçük Orta'da rakiplerini yenerek birinci olan genç güreşçi önümüzdeki günlerde İznik'te yapılacak güreşlerde de birinci olacağını söyleyerek kendisine destek olunmasını istiyor. İlçe Atatürk stadının çimlerinde arkadaşı İlyas Demir'le idman yapan Hakan Er, derslerine ara vermeden sürdürdüğü karakucak güreşinde isim yaparak Gemlik'i tanıtmak istediğini belirterek, *"Çeşitli yerlerde başlayan Karakucak güreşlerine takılabilmem için mutlaka maddi desteğe ihtiyacım var, bana güvenenleri kesinlikle mahçup etmeyeceğim ve başarılı olacağım"* dedi.

Hakan ER

Enflasyon canavarı hortladı

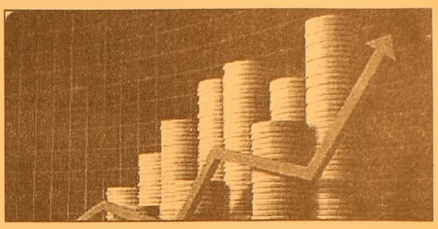

Türkiye İstatistik Kurumu'nun (TÜİK) verilerine göre, bu yılın Mayıs ayında tüketici fiyatları (TÜFE) yüzde 1,88, üretici fiyatları (ÜFE) ise yüzde 2,77 arttı. Böylelikle, enflasyon Nisan ayından sonra geçen ay da beklentilerin üzerinde artış gösterdi. TÜİK'in 2003 baz yıllı verilerine göre, Mayıs ayı itibarıyla yıllık enflasyon ise TÜFE'de yüzde 9,86, ÜFE'de yüzde 7,66 oldu. Yılın 5 ayında fiyat artışları ise üreticide yüzde 4,53, tüketici fiyatlarında yüzde 7,36 olarak hesaplandı. Mayıs ayı itibarıyla 12 aylık ortalamalara göre yıllık enflasyon ise tüketici fiyatlarında yüzde 8,21, üretici fiyatlarında yüzde 4,27 oldu.

Körfez
GÜNLÜK SİYASİ GAZETE
ABONE OLDUNUZ MU?
ABONE OLUN
OKUYUN OKUTUN

DOĞAL GAZLI HAYAT
OH NE RAHAT
100 m³ DOGAL GAZ BEDAVA
TAKSİTLİ BAHAR KAMPANYASI
8 TAKSİT
AYDA 22.5 $
24 NİSAN
31 MAYIS
TARİHLERİ ARASINDA ABONE OLANLAR İÇİN
6 TAKSİT
AYDA 30 $
1 HAZİRAN
30 HAZİRAN
TARİHLERİ ARASINDA ABONE OLANLAR İÇİN

GEMDAŞ
DOĞAL GAZ
GEMLİK DOĞAL GAZ DAĞITIM A.Ş.
24 NİSAN'DAN İTİBAREN ABONE OLUP 31 AĞUSTOS 2006 TARİHİNE KADAR GAZINI AÇTIRAN HER GEMLİKLİYE (100 m³) DOĞAL GAZ BEDAVA
Abonelik bağlantı ücreti günlük döviz kuruna göre hesap edilir.
İrtibat Tel : 513 29 29

Küçük Ayşe Kumla'da boğuldu

*Yaz sıcakları ilk kurbanını verdi. Bursa'dan Küçük Kumla'ya yakınlarıyla gezmeye gelen Ayşe Koca Abdi Reis Sitesi yakınlarında serinlemek için denize girdi. Küçük öğrenci bir anda suda kayboldu. Tüm aramalar sonuç vermeyince Küçük Ayşe'nin cesedini çağrılan dalgıçlar buldu.**Syf 3'de*

GEMLİK'İN İLK GÜNLÜK GAZETESİ

GEMLİK

Körfez

TARAFSIZ SİYASİ GAZETE

5 Haziran 2006 Pazartesi info@gemlikkorfezgazetesi.com 25 YKr. (250.000 TL.)

Kumla'da uyuşturucuya darbe

Küçük Kumla Jandarması uyuşturucu operasyonunda, uzun süredir takip ettiği uyuşturucu sattıkları iddia edilen 7 kişiyi gözaltına aldı. Mahkemeye çıkarılan zanlılardan 6'sı tutuklandı. Haberi sayfa 3'de

Optimistler Valilik Kupası için yarıştı

Valilik adına düzenlenen Optimist yarışlarına Valilikten hiçbir ilgilinin katılmaması skandal olarak adlandırıldı. Bursa'nın tek yelken kulübü olan Gemlik Yelken Kulübü'nün düzenlediği programlı yarışmalarda dereceye girenlere ödülleri dağıtıldı. Erkeklerde birinci olan Uğur Güner'e birincilik ödülünü AKP Bursa Milletvekili Altan Karapaşaoğlu verdi. İkincinin kupasını Kaymakam Mehmet Baygül, üçüncünün kupasını da Belediye Başkanı Mehmet Turgut verdi.

Seyfettin ŞEKERSÖZ'ün haberi sayfa 2'de

Valilikten katılan [illegible] Valilik Kupasında erkeklerde birinci olan Uğur Güner'e kupasını AKP Bursa Milletvekili Altan Karapaşaoğlu verirken görülüyor.

Güne Bakış

Kadri GÜLER
kadri_guler@hotmail.com

Sınırlama getirilmeli..

Türkiye'deki liberal yapıda isteyen istediği işi kurup, istediği yerde iş yeri açabiliyor.

Bu konuda meslek sınırlaması bulunmuyor.

Sınırlamanın bulunmaması ise bazı mesleklerde enflasyonu doğuruyor.

Bir yerleşim yerinde meslek odaları her meslekten kaç kişinin o işi yapacağı konusunda sınır veya düzenleme getirebilmeli.

Herhangi bir iş kolunu ele alalım.

Örneğin aklıma gelen kapalı kaplarda su satanlar.

Çocukluğumda bu işle Mehmet Baloğlu'nun babası uğraşırdı.

Nüfusun artması ve içme sularının sağlıksız olması neredeyse tüm nüfusu kapalı kaplarda satılan paralı sudan almaya zorladı.

Piyasada bir çok firma var.

Bu işi yapan o kadar çok insan oldu ki bu kez kazançlar masrafları karşılamaz oldu.

Bir başka meslek ele alalım Emlakçılık.

Bu mesleğin bir sermayesinin de bulunmaması nedeniyle adım başı bir emlakçı ile karşılaşabilirsiniz.

Serbest rekabet düzeninde isteyen istediği işi yapabilmeli ama, bir yerde ihtiyaçdan fazla aynı işi yapan bulunursa bu kez bir kısmı ekmek yiyemez olur.

Her mesleğin meslek odaları işyeri açımlarında mevcut durumu dikkate alarak, iş yeri açma izni vermeli.

Bu yapılmadığı için birçok meslekte enflasyon yaşanıyor.

Bunun doğal sonucu işyerleri açılıyor, işyerleri kapanıyor..

Bu konuda meslek odaları harekete geçip yasal düzenleme çıkarılması için aşağıdan yukarıya doğru baskı oluşturmalılar.

Herkes emlakçı olamayacak

Hazırlanan yasa taslağıyla, emlakçılığa "düzen" getiriliyor. Sektörde artık "üniversite mezunu, lisans sahibi" emlak müşavirleri hizmet verecek, emlak ücretleri "tarifeye" bağlanacak. Tapu ve Kadastro Genel Müdürlüğü'nün hazırladığı Emlak Müşavirliği Yasa Taslağı, görüş alınmak üzere ilgili kurum ve kuruluşlara gönderildi. Taslağın gerekçesinde, ülke çapında yaklaşık 300 bin meslek mensubu ve 900 bin meslek çalışanı ile ortalama 2,5-3 milyon kişinin geçim kaynağı oluşturan meslek hakkında yasal düzenleme bulunmadığı, işin teamüllere bırakıldığı kaydedildi.

Ülke bütçesinin yaklaşık 10 katı kadar bir paranın el değiştirdiği bu sektörde mesleki örgütlenmelerin, ticaret odaları, emlak meslek odaları ve emlak meslek dernekleri bünyesinde gerçekleştirildiği ifade edilerek, kurumların yetki yetersizliği nedeniyle halen "10 emlakçıdan 4'ünün kayıtdışı çalıştığı" belirtildi. Mesleğin "uzmanlık alanı" olduğu vurgulanan gerekçede, işin, "belirli yasal statü, mesleki örgütlenme, isim ve yetkiye sahip olmayan kişilerce yürütülmesinin" büyük sıkıntı yarattığı belirtildi.

Sağlıkta atamalar cetvele göre yapılacak

Sağlık Bakanlığı'nca Atama ve Nakil Yönetmeliği'nde yapılacak değişiklikle, sağlık personelinin il ve ülke içi dağılımı Personel Dağılım Cetveline (PDC) göre düzenlenecek.

Sağlık Bakanlığı Personel Genel Müdürü Ali Yerlikaya, PDC ile ilgili yaklaşık 20 aydır devam eden çalışmanın bittiğini belirterek, Atama ve Nakil Yönetmeliği'nde yapılacak değişiklikle bunun uygulamaya geçirileceğini söyledi.

"Personel Dağılım Cetveli", hem her ilde görev yapan, hem de ihtiyaç duyulan sağlık personelinin sayısını belirlerken, il içindeki dağılımı da gösterecek. Böylece illere açıktan atamalar bu cetvele göre yapılırken, il içi dağılımlar da hizmet puanına göre düzenlenecek.

Sağlık Bakanı Recep Akdağ, Personel Dağılım Cetvelinin atamalarda torpilin ortadan kaldırılmasına yönelik bir uygulama olduğunu kaydederek, il içinde fazla olan personelin havuz içine alınacağını, bu kişilerin tercih yapması sağlanarak ihtiyaç olan yerde görevlendirilmeleri nin amaçlandığını bildirmişti.

Buluşma

Gürhan ÇETİNKAYA

Birleşik kaplar teorisi. Ve TOMOKAY..

"Başımızı suya soktuk bekliyoruz.. Akciğerleri sağlam olan başını sudan çıkaracak."

Rahmi Koç 2001 krizinde söylemiş yukarıdaki sözleri..

Güzel de...

Koşulların da eşit olması gerek..

Eğer birisi kayırdığı birine daha sonradan hesap görmek üzere kıyak yaparsa ne olacak..

Nitekim yapıyor da..

Şu son ekonomik krizde bazı özel ve güzel grupların dolarlarla euroları parlattığı ve üst üste getirdiği söyleniyor.

Ülkedeki ekonomik ve siyasal göstergeler kuralları alt üst ediyor.

Aslına bakarsanız aynı gemide değil miyiz?

Rotamız aynı yöne çevrili değil mi?

Uygarlık... Refah... Mutluluk.. Sağlık...

Hani fizikte bir teori var..

Kanıtlanmış da..

"Birleşik ve aynı basınç altındaki kapların her birindeki su seviyesi kabın sekline bağlı olmaksızın aynıdır."

Topluma uyarlandığında şu demek:

Aynı şartlar altında bulunan insanlara, hayatın eşit miktarda tazyik uygulayacağını veya eşit miktarda feraha taşıyacağını ifade ediyor.

Öyle mi?

Biz de azalan kaplar var..

Çoğalan kaplar var..

Toplumun büyük kesiminin kapları sürekli azalıyor.. Diğerlerininki de doluyor.. Hem de ne dolma..

Ne var ki deniz bitiyor..

Sermayenin azdan çoğa transferi devrini tamamlıyor.

Kaynaklar tükeniyor..

Kaynakların yerini alternatif kaynaklar doldurmuyor.

Boşluk uçuruma dönüşüyor.

Sonra ne olacak..

Tıkanma.. Debelenme.. Geriye gidiş..

Çöküş.. Artan bir hızla..

Ne yapıp edip çöküşün önüne geçmek gerek..

Duyarlılık..

Her zamankinden daha çok gerek..

Neme lazımcılık ve kadercilik toplumsal zaafiyet.

Bir an önce kurtulunmalı.. Kayda değer, ülkeye yarar bireysel girişimler şart..

TOMOKAY

Radyolog Dr.Ertan Okay gibi.. .. Tomokay gibi....

Sevgili Ertan, insan sağlığı için cesaretli girişimlerini hız kesmeden büyük kararlılıkla sürdürüyor..

Gözleri pırıl pırıl..

Kalitesi görüntüsünden menkul.

Yoluna çıtayı sürekli yükselterek devam ediyor. Şimdi de Kemik Ölçüm Cihazı getirdi.. Yaşlanan bedenin ana taşıyıcısı kemiklerin dayanma gücünü ölçen bir cihaz.

Önceki gün hem bu cihazın tanıtımı yapıldı.. Aynı gün TOMOKAY Gemlik'le buluşmasının ilk yılının mutluluğunu dostlarıyla paylaştı..

Görünen o ki Ertan hem mutlu oldu..

Hem de gelecekten umutlandı..

Çünkü İlçe hazırunu oradaydı.

Milletvekili, Kaymakam, Belediye Başkanı, Siyasal Partilerin Gemlik'teki temsilcileri.

Çok iyi oldu hazırunun katılımı.

Hem merkezi gördüler.. İlçelerinin halkı adına kendilerini güven içinde hissettiler.. Hem de Ertan'ın girişimci ruhunu, teknolojik ve bilimsel alt yapısının gücünü gördüler.

Kimbilir belki de örnek alırlar..

Tam da örnek alınacak gibi..

Optimistler Valilik Kupası için yarıştı

Seyfettin ŞEKERSÖZ

Bursa Valiliği'ni temsilen hiçbir yetkilinin katılmadığı Valilik Kupası Optimist Yelken yarışları yapıldı. Daha önce hazırlanan programda Büyükşehir Belediye Başkanlığı Kupası olarak açıklanan yarışma Valilik Kupası olarak değiştirilmişti. Bursa ilinde tek Yelken Kulübü olan Gemlik Yelken Kulübü'nün düzenlediği Valilik Kupası yarışlarının kupa törenine Valilik temsilcilerinden hiç kimsenin katılmaması ilgi çekti. Yelken Kulübünün önlerinde yapılan ve iki gün süren Optimist Yelken Yarışmalarında derece alanların kupaları dun davetlilerin de katılımıyla verildi.

ERKEKLER

Erkeklerde birinci olan Uğur Güner'e kupasını AK Parti Bursa Milletvekili Altan Karapaşaoğlu verirken, ikinci olan Cengiz Beliç'e kupasını Kaykamam Mehmet Baygül, üçüncü olan Murat Samsun'a Kupasını Belediye Başkanı Mehmet Turgut verdi. Yarışmada dördüncü olan Hasan Sal'a ise madalyasını İlçe Emniyet Müdürü Ali Kemal Kurt verirken beşinci olan Batuhan Cesur'a madalyasını Gençlik Spor İlçe Müdür Vekili Necdet Arı verdi.

KIZLAR

Kızlarda ise birinci gelen Tuğba Öksüz'e Kupasını Yelken Temsilcisi Mustafa Tezcan verirken, ikinci olan Zeynep Salduz'a kupasını Yelken İl temsilcisi Alper Ünalan, üçüncü olan Buse Marmara'ya kupasını Yelken Kulübü Antrenörü Önder Cesur verdi.

MÜCADELECİLER

Valilik Kupası Optimist Yelken yarışmasında en mücadeleci yarışmacı seçilen Bahadır Arabalı'ya madalyasını İznik Antrenörü Öner Bilgin verirken, ikinci olan Emirhan Düşmez'e madalyası Karadeniz Bölge Komutanlığı İstihbarat Müdürlüğü Deniz Yüzbaşı Cenker Yusuf Doruk tarafından verildi.

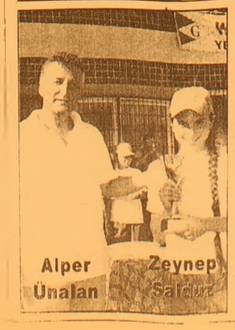

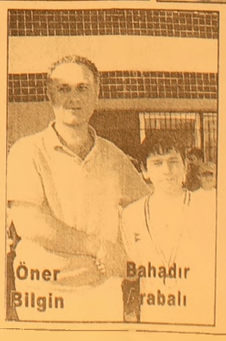

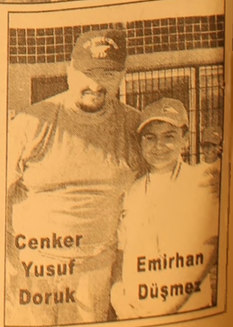

Havaların birden ısınması nedeniyle Küçük Kumla da denize giren 13 yaşındaki Ayşe Koca bir daha sudan çıkmadı.

Küçük Ayşe Kumla'da boğuldu

Yaz sıcakları ilk kurbanını verdi. Bursa'dan Küçük Kumla'ya yakınlarıyla gezmeye gelen Ayşe Koca Abdi Reis Sitesi yakınlarında serinlemek için denize girdi. Küçük öğrenci bir anda suda kayboldu. Tüm aramalar sonuç vermeyince Küçük Ayşe'nin cesedini çağrılan dalgıçlar buldu.

Küçük Kumla'da serinlemek için arkadaşları ile birlikte denize giren İlköğretim öğrencisi Ayşe Koca boğularak öldü. Küçük Ayşe'nin cesedi dün aramalar sonucu bulundu. Cuma günü akşam saatlerinde Abdi Reis Sitesi yakınlarında yüzmek için denize giren Ayşe Koca bir süre sonra gözden kayboldu. Ayşe'nin arkadaşları durumu ailelerine bildirmesi üzerine denizde aranmaya başlayan küçük kız bulunamadı. Durum Küçük Kumla Jandarma Komutanlığına da bildirildi.

Ayşe Koca'yı bulabilmek için gece geç saatlere kadar devam eden arama çalışmalarından sonuç alınamaması üzerine, bölgeye çağrılan dalgıçlar küçük öğrencinin cesedini bularak karaya çıkardılar. Arkadaşları ve onların aileleriyle birlikte Bursa'dan Küçük Kumla'ya gelerek girdiği denizde kaybolan ve aramalar sonucu cesedi bulunan Bursa Barbaros İlkögretim Okulu 7. Sınıf öğrencisi Ayşe Koca'nın cesedi Gemlik Muammer Agım Devlet Hastanesi morguna kaldırıldı. Olay ailesine bildirilmesi üzerine Küçük Kumla'ya gelen baba Cem Koca, kızının boğulduğunu öğrenince fenalık geçirdi.

Kumla'da uyuşturucuya darbe

Küçük Kumla Beldesi'nde, jandarmanın uyuşturucu operasyonunda 6 kişi gözaltına alındı. Zanlılar, çıkarıldığı mahkemece tutuklandı.

Edinilen bilgiye gore, Jandarma ekipleri, uzun süredir takip ettikleri 7 kişiyi gözaltına aldı. Jandarma, gözaltına alınan ve uyuşturucu sattıkları iddia edilen kişilerin ev ve iş yerlerine aynı anda operasyon düzenledi. Aramalarda 1 tabanca ve bir miktar esrar ele geçirildi. Gözaltına alınan zanlılardan M.C. K.Y. İ.U. R.A. M.N. Ş.T. ve E.D. geniş güvenlik tedbirleri altında adliyeye sevk edildi. Nöbetçi savcı tarafından E.D. serbest bırakılırken, diğer zanlılar çıkarıldıkları mahkemece tutuklanarak cezaevine gönderildi.

BURSA HAKİMİYET VE KENT GAZETELERİNE İLAN ve REKLAM ALINIR

Her türlü alım-satım, eleman ilanlarınız ve reklamlarınız için bizi arayın

KÖRFEZ REKLAM

İstiklal Caddesi Bora Sokak No : 3/B GEMLİK
(Akbank aralığı Stüdyo Prestij yanı)
Tel : (0.224) 513 96 83 Fax : 513 3[illegible]

Yazı YORUM

Diş Hekimi Özcan VURAL
ozcanvural1933@hotmail.com
www.ozcanvural.sayfasi.com

Genel sağlık sigortası!...

Yeni çıkarılan Genel Sağlık sigortası uygulamasında neler olacak, bir hekim olarak anladığım kadar bilgi vereyim.

Para ödemeden daha doğrusu sembolik bir "katılım payı" ödeyerek yararlanacak olanlar, hastalandıklarında doğrudan hastaneye gidemeyecek..

Peki bu hastalar ne yapacaklar?...

Genel Sağlık sigortası yeni düzenleme de (acil durumlar hariç) hastalar için "üç basamaklı" bir sıralama getiriyor. (madde 70) Bu basamakların ve bunlar arasındaki sevk zincirinin nasıl olacağını bu kurul belirleyecek...

Sevk sisteminin ilk aşaması; O ilde "aile hekimliği" sistemi varsa buraya gidilecek. Yoksa "Sağlık ocaklarına" ya da polikliniğe gidilecek..

Hasta aile hekimi ya da sağlık ocağı doktorun uygun görmesi halinde, ikinci basamakta yer alan, sağlık kuruluşuna sevk edilecek .. (hastaneye)

Ancak, hangi hastane olduğu konusu açıklanmamış.. (Devlet –Üniversite –özel)

Hastaneler arasında, zincirin ikinci ve üçüncü aşaması olarak bir sınıflama yapılması gündemde.. Bu sıralama ile apartman dairelerine sıkıştırılmış özel hastaneler ile on milyonlarca dolarlık yatırım yapılarak, nitelikli kadro ve modern cihazlarla donatılmış hastaneler arasında, bir ayırım yapılması söz konusu..

Sağlık karnesi kalkacak, yerine T.C. kimlik numarası bildirilecek.

Emekli Sandığı–SSK– Bağ-Kur sigorta numaraları geçerli değil..

Ancak acil durumda bu sevk sıra olmadan hastaneye yapılacak..

Ortez – protez – iyileştirme araç ve gereçleri için % 10 – 20 "katılım payı" gerekecek. Ancak sağlık kurulu raporu ile bu para ödenmeyecek.

Hastalık ve tedavi olayının her aşamasında "SEVK" yaptırmak gerekiyor.

Sevk zincirine uymayanlar ya da sevk almadan sağlık hizmeti sunan bir kuruma gidenler, sağlık hizmeti bedelinin belli bir kısmını cepten ödeyecek. Kısaca para verecek..

Örneğin; sevk zincirine uymadan, "sözleşmeli bir sağlık kuruluşuna" giden sigortalı, hizmet bedelinin % 30'unu ödeyecek.

Yine sevk almadan "sözleşmesiz sağlık kuruluşuna" giden, oradan sağlık hizmeti alanlar hizmet bedelinin % 50'sini cepten ödeyecekler.

Kalan kısımda Sosyal Güvenlik Kurumu'nca karşılanacak.

Sağlık hizmeti bedelleri, her il için ayrı ayrı belirlenecek.

Yani muayene, ameliyat, enjeksiyon, protez ücreti her ilde farklı olacak..

Sağlık tesisleri ve hekim dağılımının her yerde aynı oranda olmaması nedeniyle, alt yapısı yeterli olmayan yerlerde, sistem oturuncaya kadar, sevk zinciri tam olarak aranmayacak..

Bu yasa acele çıkarılan, bir çok eksiyi olan bir yasa

IMF'nın baştırması ile AK parti bunu çıkardı, sonra da korktu, tatbikatını 2007 yılına bırakt

Aslında reform şeklinde bir yasaya Türkiye'nin çok ihtiyacı var...

Sosyal kurumlarımızın ne durumda olduğunu her gün siz yaşayanlar biliyor, bunun acı sonuçlarını hastane koridorlarında sürünerek çekiyorsunuz..

"Dün-Bugün-Yarın" isimli Osmanlı Motiflerinin sergilendiği defilede Anadolu Meslek ve Kız Meslek Lisesi öğrencileri göz doldurdu

Osmanlı motifleri büyüledi

Seyfettin ŞEKERSÖZ

Gemlik Anadolu Meslek ve Kız Meslek Lisesi'nin düzenlediği "Dün-Bugün-Yarın" isimli Osmanlı Motifleri defilesi izleyenleri büyüledi. Atamer Turistik Tesisleri'nde düzenlenen defilede 17 genç kız 20 giysiyi sundular.

Osmanlı dönemi motiflerinin günümüze uyarlanmasıyla ortaya çıkan birbirinden güzel giysilerin tasarımı ve hazırlayıcıları ise Tekstil Konfeksiyon Bölümü Giyim Öğretmeni ve Teknik Müdür Yardımcısı Ümmühan Ergün, Giyim Bölümü Şefi Ayten Özen, Atölye Şefi Fikriye Eryüksel, Metre Şefleri Hatice Şenocak ve Seniha Gönül Taştaylan, Giyim öğretmenleri Ayşegül Dursun Özdemir, Sevim Uzun, ayrıca sunulan kolleksiyonu çizen resim öğretmenleri Ümitser Ergen ve Tanzer Özder ile Nakış öğretmeni Ulya Ersan oldu.

Okul Aile Birliği tarafından düzenlenen defileye Kaymakam Mehmet Baygül ile Belediye Başkanı Mehmet Turgut eşleriyle birlikte katılarak birbirinden güzel giysileri beğeniyle izlediler.

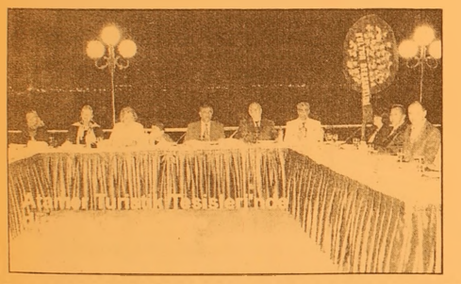

Okul Aile Birliği ikinci Başkanı Gülfirüz Solmaz yaptığı açış konuşmasında *"Tarihin süreç içinde günümüze nasıl yansıdığını göstermek amacıyla okul ve Kültür Dershanesi işbirliğiyle düzenlediğimiz Osmanlı Motifleri defilesi inanıyorum ki sizlere keyifli bir akşam geçirtecektir"* dedi. Okul Müdür Vekili Dursun Solmaz ise yaptığı veda konuşmasında *"Yaklaşık 20 yıldan bu yana hizmet verdiğim okuldan Antalya Manavgat'a tayin oldum. Kendi isteğimle gideceğim yerde Gemlik'i ve sizleri hiçbir zaman unutmayacağım"* dedi. Solmaz, defilenin düzenlenmesinde katkılarından dolayı Kültür Dershanesi yöneticisine teşekkür plaketi verdi. Kaymakam Mehmet Baygül'de, *"Varsa hünerin vardır her yerde yerin"* sözleriyle başladığı konuşmasında Türk motiflerini kendilerine beğeniyle sunan ve heyecandan titreyen kızları tebrik ederek defilelerin devamını diledi. Atamer Turistik Tesisleri deniz kenarında yapılan Osmanlı'dan günümüze "Dün-Bugün-Yarın" isimli defile çekilişler ve eğlenceyle gecenin geç saatlerine kadar sürdü.

BAY MUSTAFA ÖZALP EMLAK'TAN

Her Çeşit Emlak
Alım,Satım ve Kiralama Hizmetleri
Daire, Zeytinlik, Villa, Dükkan, Arsa, Arazi

TAPU TAKİP İŞLERİ YAPILIR

ACİL SATILIK ve KİRALIKLARINIZ İÇİN BİZİ ARAYINIZ

Manastır Dilek Sitesi'nde SATILIK LÜX DAİRE Denizi gören, 3+1, 140 m²

3 Ayrı Daireli Müstakil Ev (Bahce Icinde)Yeni Devlet Hastanesi Altı

Eski Pazar Cad. 100 m2 Dükkan, Serce Sokak 54 m2 2 dükkan

Eski Sahilde 3+1 110 m2 asansörlü, kombi kaloriferli daire

Bağ-Kur Sanayi Sitesinde 185 m2 cekme katlı, icindeki yeni atarı makineleriyle satılık dükkan. Önünde 115 m Bahçeli

K.Kumla'da Avazma Mevkii 6 Dönüm Zeytinlik

Dr. Ziya Kaya Mahallesi 3 oda 1 Salon Satılık Daire

Yalova'da Termal Barajı'nın altında 408 m2 arsa - Cınarcık.
Yalova 448.54 m2 arsa
Termal Barajı'nda 407.77 m2 arsa
Termal Girişinde 433.02 m2
Termal yolu Gülerce Villalarının altı 9880 m2 arsa
Umurbey'de 12 dönüm arazi
ve Azot kavşağına 400 m2 uzaklıkta

Trafik, Kasko Dask, Acıbadem Sağlık ve Her Türlü Sigorta İşlemleri ve Doğalgaz Poliçesi Yapılır.

ŞEKER SİGORTA
Macide ÖZALP
Tel:513 24 74 Fax: 514 10 21

TOMOKAY Radyoloji Merkezi açıldı

Sayfettin ŞEKERSÖZ

Gemlik'te resmi ve özel sağlık kuruluşlarında bulunmayan teşhis cihazlarıyla donatılan Tomokay Radyoloji Merkezi açıldı. İstiklal Caddesi Dutluk Sokakta Radyoloji Uzmanı Dr. Ertan Okay tarafından kurulan Tomokay Radyoloji Merkezi'nin açılışına AKP Bursa Milletvekili Altan Karapaşaoğlu, Kaymakam Mehmet Bayguil, Belediye Başkanı Mehmet Turgut, Umurbey Belediye Başkanı Fatih Mehmet Güler, İlçe Milli Eğitim Müdürü Mehmet Ercümen, İlçe Emniyet Müdürü Ali Kemal Kurt, siyasi parte ilçe başkanları, banka müdürleri, doktorlar, kurum ve kuruluş temsilcileri ile davetliler katıldı.

Dr. Ertan Okay, merkez hakkında bilgi verirken görülüyor

AKP Milletvekili Altan Karapaşaoğlu'nun açılışını yaptığı Tomokay Radyoloji Merkezi Gemlik'te hastalara yönelik büyük boşluğu dolduracak. Radyoloji Merkezi hakkında bilgi veren Dr. Ertan Okay, Tomokay'ın Gemlikli lere tanıtılması gerektiğini söyledi. Üç ay önce SSK ile anlaşma sağladıklarını bildiren Dr. Ertan Okay, geçtiğimiz günlerde de Emekli Sandığı ile yapılan anlaşma sonucunda hizmet vermeye başladıklarını duyurdu. Bağ-Kur ile de anlaşma yapmak için başvuruda bulunacaklarını söyleyen Dr. Okay, radyoloji merkezinde Spiral Bilgisayarlı Tomografi Cihazı ile tüm BT çekimlerinin yapılmakta olduğunu, bu filmler ile beyin, boyun, akciğer, karın bölgesindeki ve diğer organlardaki çeşitli hastalıklar, tümörler, bel ve boyun fıtıklarının teşhis edilmekte olduğunu söyledi.

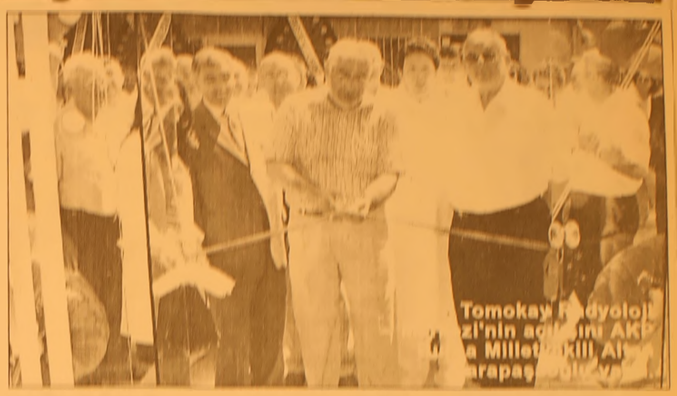

Tomokay Radyoloji Merkezi'nin açılışını AKP Bursa Milletvekili Altan Karapaşaoğlu yapıyor

Gemlik'te ilk ve tek 4 Boyutlu Ultrasonografi Cihazının son teknoloji ürünü olduğunu ve radyoloji merkezi bünyesinde halkın hizmetine sunulduğunu belirten Dr. Ertan Okay, *"Bu sayede her türlü Ultrasonografi, Renkli Doppler Ultrasonografi ve 4 Boyutlu Gebelik Ultrasonografisi yapılmaktadır"* dedi. Daha önce bu tür ihtiyaçlar için hastaların Bursa'ya gittiklerini ve yollarda eziyet çektiklerini hatırlatan Dr. Ertan Okay, *"Tomokay Radyoloji Merkezi mizde bu imkanlar fazlasıyla verilmektedir. Hastalarımız artık yollarda vakit kayb etmeyip eziyet çekmeyecekler"* dedi.

NEW HOLLAND

ÜNVER TRAKTÖR'den

MÜJDE!...

TRAKTÖRÜ OLMAYAN KÖYLÜ KALMAYACAK

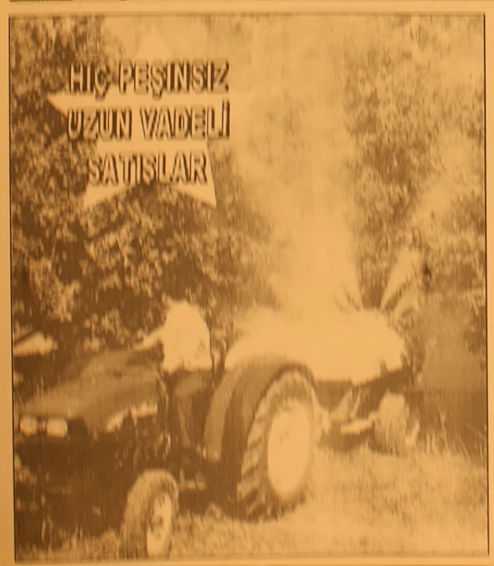

GEMLİK - ORHANGAZİ NEW HOLLAND TRAKMAK BAYİ TRAKTÖRSÜZ KÖYLÜ KALMAMASI İÇİN HER TÜRLÜ KOLAYLIĞI GÖSTERİYOR. KREDİ İŞLEMLERİNİ BİZ HALLEDİYORUZ. HİÇ PEŞİNSİZ UZUN VADELİ SATIŞLAR İÇİN DÜKKANIMIZA BEKLİYORUZ

İbrahim Onal Cad. No : 26 Orhangazi - BURSA

Tel : 573 27 77 - 573 64 52 GSM : 0 532 312 22 39

Öz Karadenizspor zorlandı 1-0

Seyfettin ŞEKERSÖZ

İkinci amatör küme 10. Grupta liderliğini koruyan Öz Karadenizspor, evinde oynadığı maçta Nilüfer Ataevlerspor'u 1-0 yenerken zorlandı. Grubunda liderlik mücadelesi veren Öz Karadenizspor, liderliğinde verdiği rahatlıkla çıktığı maçta rakibi karşısında zor anlar yaşadı. Ataevlerspor'un genç ve diri bir takım olması nedeniyle zaman zaman zorlanan Öz Karadenizspor sonuca ilk yarıda gitti. 29. dakikada serbest vuruştan gelen topu kafayla rakip ağlara gönderen Musa takımını 1-0 öne geçirdi. Golün hemen ardından kazanılan penaltı atışında Ferdi'nin vuruşunu kaleci kurtarınca Öz Karadenizspor farkı ikiye çıkaramadı. İlk yarısı 1-0 kapanan maçın ikinci yarısında taraflar gol atamayınca maç Öz Karadenizspor'un 1-0 üstünlüğüyle kapandı.

SAHA : Gemlik Atatürk

HAKEMLER : Erdinç Derya (7) M. Fırat Darcan (7) Bircan Cesur (7)

ÖZ KARADENİZSPOR Ercan (6) Talat (7) Serkan (7) Cem (7) Ferdi (7) Erol (7) Musa (7) Selman (4) (Mehmet Ayar 6) Deniz (7) Zeynel (7) Hakan (7)

NİL. ATAEVLER : Emir (7) Serkan (6) Ceyhun (7) Ertan (6) Özkan (6) Mahmut (7) Nuri (6) (Yener 5) Asker (6) Yusuf (6) Enver (6) Halil (6)

GOL : Dk. 29 Musa (Öz Karadenizspor)

Umurspor: 0 Bursa Dağgücü: 0

Seyfettin ŞEKERSÖZ

Birinci amatör küme takımlarımızdan Umurspor sezonun bitimine iki hafta kala birincilik umutlarını yitirince maçlarda gereken mücadeleyi veremiyor. Umurspor, kendi evinde oynadığı Bursa Dağgücü spor'la 0-0 berabere kaldı. Üç kırmızı kartın çıktığı maçta taraflar gol atamayınca zevksiz geçen karşılaşma 0-0 sonuçlandı.

SAHA : Gemlik Atatürk

HAKEMLER : Engin Nurkaya (7) M. Fırat Darcan (7) Bircan Cesur (7)

UMURSPOR : Deniz (5) Davut (5) (Erol 4 Metin 4) Emrah (5) Hasan (5) Gökmen (6) Yavuz (5) Hüseyin (5) Şahin (6) Mert (5) (Serkan (6) Halil (6) Burak (5)

BURSA DAĞGÜCÜ : Ali (5) İsmail (5) Salih (5) Serhat (6) Remzi (6) Emir (5) Şakir (5) Hasan (5) (Kenan 5) Mustafa (6) Kenan (5) (Halil 5) Erdoğan (5)

KIRMIZI KART : Dk. 25 Erdoğan Dk. 90 Mustafa (Bursa Dağgücü) Dk. 55 Yavuz (Umurspor)

Zeytinsporlu kızlar dayanamadı 7-1

Genç Bayanlar Futbol ligi C grubunda mücadele eden Zeytinspor, dün kendi sahasında Malatya Gençlik ve Spor takımı ile oynadığı maçta 7-1 yenildi. İlk yarının 6-1 bittiği karşılaşmanın ikinci yarısında sakatlıklar meydana geldi. Zeytinspor'dan Mine ile Malatya takımından Emine ambulans ile hastaneye kaldırılarak, tedavi altına alındı. 6 kişi ile devam eden Zeytinspor, umduğunu bulamadı

Seyfettin ŞEKERSOZ

2005-2006 sezonu Genç Bayanlar Futbol ligi C grubunda oynayan Gemlik Zeytinspor, kendi evinde maçı 7-1 kaybetti. Dün saat 11.00 de sahaya çıkan Zeytinspor ile konuk Malatya Gençlik ve Spor maçında iki takım futbolcuları da aşırı sıcak yüzünden zor anlar yaşadı. İlk yarısı 6-1 konuk Malatya Gençlik ve Spor takımının üstünlüğüyle kapanan maçın ikinci yarısında sakatlıklar yaşandı. Zeytinspor takımından Mine ile Malatya takımından Emine ambulans ile hastaneye kaldırılarak tedavi altına alınırken ikinci yarıda bir gol daha yiyen Zeytinspor, oyundan iyice düştü. Sahaya yedeksiz çıkan Zeytinspor takımı, maçın 80.inci dakikasında sakatlıklar nedeniyle sahada 6 kişi kalınca orta hakem Abdurrahman Lale maçı 7-1 Malatya takımının lehine bitirdi.

SAHA : Gemlik Atatürk

HAKEMLER : Abdurrahman Lale (8) Aziz Sonat (8) Sinan Çan (8)

ZEYTİNSPOR : Sedef (6) Mine (5) Derya (5) Esin (5) Deniz (5) Aylin (5) Ceren (6) Gamze (6) Gul (6) Aslı (6) Elif (7)

MALATYA GENÇLİK ve SPOR : Ubeyde (5) Ayşegul (6) Göknur (6) Birsan (6) Merve (7) Nurcan (6) (Berivan 7) Arzu (7) Pelin (7) Emine (8) (Zeynep 3) Songul (6) Esra (6) (Şeyda 6)

GOLLER : Dk. 5-24-35-42 Emine, Dk. 17-20 Songul, Dk. 59 Pen. Merve (Malatya) Dk. 44 Elif (Zeytinspor)

ZEYTİNSPOR

MALATYA GENÇLİK VE SPOR

Zeytinspor takımından Mine ile Malatya takımından Emine ambulans ile hastaneye kaldırıldı.

Ünver Traktör'den çiftçilere müjde

Ünver Traktör yeni sezon için çalışmalarına aralıksız başladı. *"Traktörü olmayan çiftçi kalmasın"* sloganıyla yeni sezonunu açan Gemlik - Orhangazi New Holland Trakmak Traktör Bayii Ünver Traktör sahibi Bekir Ünver, *"Yaz sezonunun gelmesi ile birlikte bağ ve bahçe işlerin de artan işler için firmamız çalışmalarını aralıksız sürdürüyor. Traktör satışlarımızda patlama oldu. Çiftçilerimizde aldıkları ürünlerden memnun. Beş ayda 143 traktör satarak rekor kırdık."* dedi. Tarımda büyük bir değişim yaşandığını ve traktör almanın kolaylaştığını söyleyen Ünver, *"Hiç peşinsiz 4-5 yıl vadeli traktör teslim ediyoruz. Tüm kredi ve satış işlemleri firma elemanlarımız tarafından yapılıyor."* dedi.

"Kredi kartı faizi daha da inecek"

Devlet Bakanı Ali Babacan, kredi kartları faiz oranlarıyla ilgili, "Önümüzdeki dönemde kredi kartlarına uygulanan faiz oranlarının rekabet yoluyla daha düşük düzeylere ineceği öngörülmektedir" degerlendirmesinde bulundu.

DYP Denizli Milletvekili Ümmet Kandoğan ve CHP Manisa Milletvekili Hasan Ören'in Başbakan Recep Tayyip Erdoğan'a yönelttiği soru önergelerini, Merkez Bankasından verilen bilgilerle Babacan yanıtladı.

Babacan, Merkez Bankasının dünyadaki örnekleri benimseyerek, bankaların kredi kartı işlemlerinde uygulayacağı aylık azami faiz oranları, sektörün ağırlıklı ortalama faiz oranlarına 0,5 puanlık piyasa marjı eklenerek belirlendiğine işaret etti.

Bankalarca kredi kartı işlemlerinde uygulanan aylık en yüksek akdi faiz oranların yüzde 2,75 ile yüzde 5,75 arasında değiştiğini, kredi kartı hamillerinin önünde tercih yapabilecekleri geniş bir faiz yelpazesi bulunduğunu belirten Babacan, kredi kartı sahiplerinin bu faiz oranlarını sürekli kontrol ederek daha düşük faiz uygulayan bankaları seçme olanağı bulunduğuna dikkati çekti.

Babacan, "Kredi kartı kullanıcılarının düşük faiz öneren bankaların kredi kartlarına yönelmeleri, bankacılık sektöründe rekabeti artırması ve böylece kredi kartı faizlerinde düşüş sağlaması beklenmektedir" görüşünü ifade etti

Babacan, bankaların kredi kartı işlemlerinde uygulayacakları azami aylık faiz oranlarının 1 Haziran 2006 tarihine kadar Merkez Bankası tebliğinde belirtilen azami faiz oranlarına uyumlu hale getirmeleri imkanı bulunmasına rağmen 2 Nisan 2006 tarihi itibariyle, YTL cinsinden kredi kartı işlemlerinde 5 bankanın akdi faiz oranı, 11 bankanın ise gecikme faizi oranının tebliğde yer alan azami faiz oranlarının üzerindeyken, 5 Mayıs 2006 itibariyle 7 bankanın akdi faiz ve gecikme faizi oranında indirime gittiğini bildirdi.

Babacan, "Önümüzdeki dönemde kredi kartlarına uygulanan faiz oranlarının rekabet yoluyla daha düşük düzeylere ineceği öngörülmektedir" dedi.

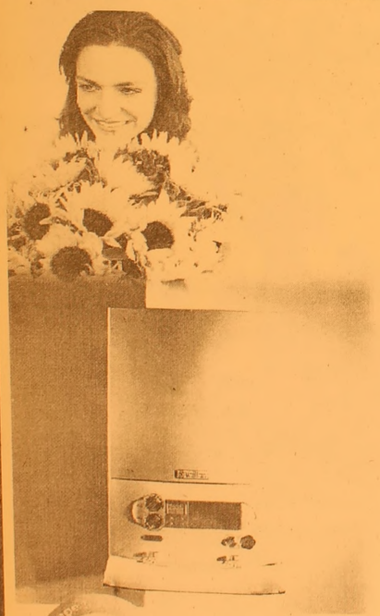

Vaillant

cazip fiyatlarla
bahar çiçek açtı

Haziran sonuna kadar
1 Euro = 1.75 YTL olarak sabitledik!...

444 2 288

Vaillant Isı Sanayi ve Ticaret Ltd.Şti. Bursa Bölge Müdürlüğü
Kükürtlü Mah. Oulu Cad. Akasya Apt. No : 11 Sırameşeler - BURSA
www.vaillant.com.tr bilgi@vaillant.com.tr
YETKİLİ SATICIMIZ
Gemlik : Ulukaya Ticaret (224) 513 88 26

HSBC Advantage'a

Peşin fiyatına 10 vade veya farklı 36 taksit

akıllı limit İmkanı ile

Vaillant Kombi cihazları sadece Almanya'da üretilmektedir

Superbrand
Türkiye'nin Süpermarkalarından biriyiz.

CE

HALKIMIZIN DİKKATİNE!

KEMİK ÖLÇÜMÜ yani OSTEODANSİTOMETRE TETKİKLERİNİ ARTIK İLÇEMİZDE

TOMOKAY 'da YAPTIRABİLECEKSİNİZ

Sessiz hastalık : OSTEOPOROZ (Kemik erimesi)

Orta yaşı geçince kadın-erkek ayırt etmeden herkeste kemik kütlesi azalır. Ancak menopoz sonrasında kadınlarda bu durum daha belirgindir.

OSTEOPOROZ'da kemikler daha delikli hale gelir. Kemik dayanıklılığı azalır. Ufak tefek kaza ve düşme kırıkla sonuçlanabilir.

Bir çok hastalıkta olduğu gibi ancak erken teşhisle bu hastalığa ENGEL OLMAK MÜMKÜNDÜR. Osteoporoz yani kemik erimesi teşhisi KEMİK ÖLÇÜMÜ (osteodansitometre) ile yapılmaktadır.

Konu ile ilgili hekimleri isteği doğrultusunda çekim yapılmakla birlikte orta yaş üstünde ve 45 yaş öncesinde herkesin bir kez kemik ölçümü yaptırması kendi kemik kütlesi hakkında bilgi sahibi olmasını sağlayacaktır.

Tetkik ücreti 35 YTL olup (tek bölge ücretidir) herhangi bir sevke gerek olmadan çekiminizi yaptırabilirsiniz.

KEMİK ÖLÇÜMÜ TEKKİKİ ÇOK KOLAYDIR

Hastayaherhangi bir ilaç verilmeden sırtüstü yatırılarak çekim yapılmaktadır. Yaklaşık 8 dakika içinde tetkik tamamlanır ve beş dakika sonra raporunuzu alabilirsiniz.

TOMOKAY
RADYOLOJİ MERKEZİ

✓ SPİRAL BİLGİSAYARLI TOMOGRAFİ (BT)
✓ ULTRASONOGRAFİ (US)
✓ RENKLİ DOPPLER ULTRASONOGRAFİ
✓ 4 BOYUTLU GEBELİK ULTRASONOGRAFİSİ
✓ GİRİŞİMSEL RADYOLOJİ (BİYOPSİ vb)
✓ OSTEODANSİTOMETRE (KEMİK ÖLÇÜMÜ TETKİKLERİ

Dr. Ziya Kaya Mah. Dutluk Sok. No: 3
(Eski SSK Hastanesi ile MIGROS arasında)
Gemlik - BURSA
Tel: (0.224) 513 65 29
513 65 30
Fax: (0.224) 513 65 18

ACİL SATILIK KELEPİR DAİRE

Manastır'de lebiderya K+A'lü 120 m2 3+1 denize cephe lüks daire

GSM : (0.532) 496 52 96
513 53 09

UMURBEY'DE SATILIK LÜKS VİLLA

▶ BAYAR EVLERİNDE
▶583 M² BAHÇE İÇİNDE DUBLEKS
▶İKİ KAYNAK SUYU BULUNAN
▶ALARM TEŞKİLATLI
▶KLİMALI▶ GARAJLI
▶ETRAFI DUVAR İLE ÇEVRİLİ

Ev, dükkan veya arsa ile takas yapılabilir
LÜKS VİLLA SAHİBİNDEN SATILIKTIR
Tel : (0.532) 622 66 84

"Para tasarruf etmek için reklam harcamalarından kesen, zamandan tasarruf etmek için saati durdurana benzer."

GRUP AİLE ÇAY BAHÇESİ

Cemiyetlere sandalye, masa, meşrubat, çerez temin edilir.

CEMİYET ORGANİZASYONU YAPILIR

Tel : (0.224) 513 06 70
GSM : (0.537) 491 31 30

ARMUTLU'DA SATILIK ARSA

▶ İskele Mevkiinde
▶ Anayola cepheli
▶ 4 kat imarlı
▶ 650 m² arsa sahibinden SATILIKTIR.

Tel : (0.535) 348 84 17

Düşünsel Boyut
Yelda BAYKIZ
Gemlik Rotaract Kulübü
Genel Sekreteri
e-mail: yeldabykz@yahoo.com

Türkçe'yi etkin konuşmanın önemi

İnsan için dil ne kadar önemli değil mi? Aynı sınırlar içerisinde yaşayan insanların birbirlerini anlayabilmeleri bu sayede ortak yaşam biçimini benimsemelerini sağlayan dil, ulusal benliğin en önemli temel taşıdır. Kendini ifade edebilmenin, ihtiyacı karşılamanın daha sayabileceğim birçok işlevi ye rine getiren dilimize ne kadar sahip çıkabili yoruz?

Kendi ülkemize baktığımızda bu konuda çok iç açıcı şeyler gördüğümüzü söyleyemeyecegim.

Cumhuriyetin kurulmasıyla beraber Atatürk'ün en büyük devrimlerinden bir tanesi de dil devrimidir. Türk harflerinin kabulü ve bunu pekiştiren Türk Dil Kurumu bu yolda atılan en büyük adımlardır. Osmanlı'nın kullandıgı Farsça ve Arapçanın (birazda Türkçe karışımıyla) kullandıgı Osmanlıca, Atatürk'ün de gozlemleriyle Türk Milleti'nin yapısına uygun olmadıgı saptanmıştır.

O zamandan gunumüze gelene kadar kimi zaman Arapça gibi doğu dillerinin, kimi zamanda da İngilizce, Fransızca gibi (ki bu son zamanlarda çok daha yaygın) batı dillerinin kavramlarını dilimize adapte ettiğimizi, boylece Türkçeyi diğer dillerin etkisinde bıraktıgımızı gorüyoruz. Bu da ulusal dilimiz için çok büyük bir tehdit oluşturmaktadır. İşte dilde gelinen bu nokta; kendi oz kulturumuz için gerçekten çok sakıncalı bir durum teşkil etmektedir. Dilde bağımlılıktan en kısa zamanda kurtulmamız gerekmektedir.

Buyuklerimizden tutun da, yetişen yeni nesile kadar birçok insan hiçbir şekilde ne konuşma diline ne de yazı diline onem veri yor. Özellikle ailede başlayan konuşma düzgünlugu, daha sonra sosyalleşmeyle okulda eğitim alarak çok daha belirgin hala geli yor. Eger öğretmen bu konuda dikkatliyse çocuk guzel Türkçe konuşmanın temellerini sağlam atıyor.

Tabii ki arkadaş çevresinin de edinilen konuşma şeklini etkilediğini de göz ardı etmemeliyiz. Bir başka tablo ise sokaklarda en az iki- üç dükkânın tabelası ya da cam yazıları yabancı isimler ve kavramlarla dolu. İlgimi çeken başka bir tablo ise, sunuculuk yapan ve bu konuda eğitimini almış kişiler bile halka hitap ederken kullandıgı kelimelere dikkat etmiyorlar.

Ornegin uzun zamandan beri "şu şu olay şu saatte başladı diyeceklerine; şu saatte start aldı" gibi yarı İngilizce, yarı Turkçe kelimeler kullanıyorlar.

Nedir bu bir türlü anlamış degilim.

Eger bu işin uzmanları da bunu yapıyorsa gerçekten işimiz çok zor Ben hiç unutmuyorum universitedeyken 2 yıl eğitimini aldıgım "Turkçeyi Etkin Konuşma" dersinde TRT kokenli oğretmenimiz dilin guzelliklerini bize o kadar guzel ozumseterek anlatmıştı ki, ben bu sayede Turkçenin guzelliğini bir kere daha anlamıştım.

Bu ulkeyi seven, tüm degerlerine sahip çıkan Turk Milleti'ne yine çok büyük iş düşü yor. Zararın neresinden donersek kardır. Burada başta Turk Dil ve Tarih Kurumu olmak uzere (çunkü karşılıgını buldukları kelimeleri yeterince halka aktaramıyorlar), Devlet buyuklerimiz, programlar sunucularımız, yani herkes kullandıgı dile çok onem vermeli, gereğini yerine getirmelidir.

Bakın kaç yuzyıl evvel Kutadgu Bilig ne demiş: "İnsanda dilince degişir kader, ya yurda baş olur ya baş gider"

Kadın sürücüler en çok nelerden korkar?

Sürücüler arasında kadınların oranı her geçen gün artıyor. Her sürücünün araç sürerken korktuğu bazı şeyler var. Yapılan araştırmalar, kadın sürücülerin en büyük korkusunu ortaya koydu.

Kadın şoförler en çok lastiğin patlamasından korkuyor

Tüm sürücülerin ortak korkusu lastik patlaması yüzünden yolda kalmak. Kadınlar lastik değiştirmeyi sevmiyor. Araştırmalar gösteriyor ki kadınların üçte biri patlak lastikle bile yola devam etmeyi tercih ediyor. Lastik patlaması sürücülerin, özellikle de kadınların en büyük korkularından biri. Hele de hava karardıysa.

Goodyear'ın Avrupa'da yaptığı bir araştırmaya göre, 10 kadından 8'ini yoğun trafiği olan bir yolda

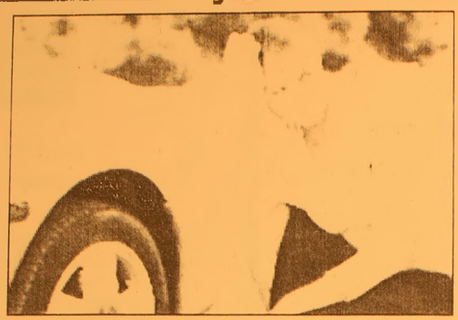

lastik patlaması, benzinin bitmesinden daha çok endişelendiriyor. Yüzde 29'u böyle bir durumda ilk iş olarak kocasını veya sevgilisini yardıma çağırıyor. Ama telefona sarılmayanlar da var. Kadınların üçte biri tehlikeli de olsa yola patlak lastikle devam etmeyi tercih ediyor.

Yine aynı markanın Türkiye'de yaptığı araştırmaya bakılırsa, sürüşe yönelik endişelerde, arabanın tekin olmayan bir yerde bozulmasından sonra ikinci sırada, yüzde 81 oranla anayolda lastik patlaması var. Ülkemizde her 10 sürücüden 6'sının en az bir kez lastiği patlamış. Sürücülerin yüzde 25'i lastiklerini kendileri değiştiremiyor. Yüzde 73'ü patladıktan sonra da gidebilen bir lastiğin hayalini kuruyor.

Tamirciye ulaşmak daha kolay

Tüm bu veriler Goodyear'ın "güvenli lastik" Runonflat'i tasarlamasına sebep oldu. Runonflat patladıktan sonra bile araç hakimiyetini kaybetmeden yola devam etmenizi sağlıyor. Bir benzin istasyonuna veya otomobil tamircisine ulaşmak için size zaman veriyor. Patlamış lastikle saatte 80 kilometre hızla, 80 kilometre yol yapabiliyorsunuz. Araca ve lastiğin patlama oranına göre bu mesafe 250 kilometreye kadar çıkabiliyor. Diğer lastiklerden yüzde 20 daha pahalı olan Runonflat güvenli olmasının yanı sıra getirdiği avantajlarla kadınların başka yönlerden de işine yarayacak gibi. Mesela lastik değiştirirken elbiseleriniz kirlenme ihtimali ortadan kalkacak.

Siz de geleceğimize bugünden el koyun
Çünkü toprak yoksa geleceğimiz yok...
EL KOYUN
Avea, Telsim ve Turkcell hattınızdan 3464'e mesaj atın.

T MA

www.elkoyun.com www.tema.org.tr

TURAN TRAFİK

ADNAN TURAN

Her türlü araç devir
Yeni kayıt, Plaka,
Ruhsat, Fenni muayene
Sigorta işlemleri yapılır.

Adres: Gürle İş Merkezi
Kat: 1 No: 66 - GEMLİK
Tel : (0.224) 514 62 02
GSM: (0.537) 933 25 26

ELEMAN ARANIYOR

SÜT ve SÜT ÜRÜNLERİ DAĞITIM ve PAZARLAMA İŞİNDE ÇALIŞABİLECEK

- Lise Mezunu
- Araç kullanabilen
- Askerliğini yapmış
- 30 yaşını aşmamış
- Gemlik-Orhangazi-İznik bölgelerini bilen
- Pazarlama tecrübesi olan (tercih nedeni)

BAY ELEMAN ARANIYOR

- Ticaret ve Anadolu Ticaret Lisesi mezunu
- Ön Muhasebe bilgisi olan
- Bilgisayar kullanabilen

BAYAN ELEMAN ARANIYOR

Müracaatların fotoğraf ve ikametgah fotokopisi ile şahsen yapılması rica olunur.

273 27 67
250 34 50

ELEMAN ARANIYOR

Matbaamızda yetiştirilmek üzere
ÇIRAK ARANIYOR

KÖRFEZ OFSET

İstiklal Caddesi Bora Sokak No : 3/B
(Akbank arabğı Stüdyo Prestij yanı
Tel : (0.224) 513 96 83 GEMLİK

ÇİZİYORUM

Barış Güler'in kaleminden

7 YAŞ

Kullanılmış pillerde kanser tehlikesi var

Günlük hayatımızda taşınabilir enerji kaynağı olarak kullandığımız piller, içerdiği ağır metaller ve kimyasallar nedeniyle insan hayatında büyük tehlike oluşturuyor. Kimyasal enerjisi elektrik enerjisine dönüştüren, evlerde, iş yerlerinde, ulaşımda ve sanayide önemli derecede kullanılan ve içerdiği ağır metaller ve kimyasallar nedeniyle büyük tehlike oluşturan pillerin, gelişi güzel çevreye atıldığında zamanla ayrıştığı ve içerisindeki ağır metallerin su ve toprağa karıştığını belirten Amasya Çevre ve Orman Müdürlüğü yetkilileri, bu ağır metallerin besin yoluyla insan vücuduna girdiğini vurguladı. Amasya Çevre ve Orman Müdürlüğü'nden yapılan açıklamada, vücuda giren ağır metallerin kan yapıcı organlara, böbreklere, barsak ve sinir sistemine zarar verdikleri gibi akciğer kanserine de yol açtığı, bu yüzden kullanılmış pillerin gelişi güzel atılmaması, ayrı ayrı toplanması ve bertaraf edilmesi gerektiği bildirildi. Ayrıca, yönetmelikler doğrultusunda atık pillerin toplanması ve bertaraf edilmesi için İl ve ilçe merkezlerinin muhtelif yerlerine toplam 40 adet atık pil kumbaralarının yerleştirileceği açıklandı.

Güneşleneyim derken ömür boyu yanmayın

Güneş yanığı ya da sıcak çarpmasının vücudun ısısını ayarlayan mekanizmanın bozulmasına neden olduğunu belirterek, bu durumun ölümle sonuçlanabileceği gibi vücutta kalıcı zararlar bırakabileceğini belirtildi.

Kayseri Tabip Odası Başkanı Prof. Dr. Selim Kurtoğlu, hava sıcaklığının sağlığı olumsuz yönde etkilediğini, güneş ışınlarının da özellikle ciltte yanıklara, kurumaya ve kansere neden olabildiğini söyledi.

Hava sıcaklığının artmasıyla birlikte vücutta su kaybının meydana geldiğini kaydeden Kurtoğlu, aşırı sıcaklardan çocuklar, yaşlılar, tansiyon, şeker, kalp ve akciğer hastaları ile değişik deri hastalığına yakalananların daha çok etkilendiğini kaydetti.

Dikkat edilmediği takdirde güneş yanıklarının ölümle sonuçlanabileceğine dikkat çeken Kurtoğlu, şu bilgileri verdi: *"Güneşe maruz kalan kişilerde, sıcakta oynayan çocuklarda, uzun yol yürüyenlerde, ateşin yükselmesi, terlemenin azalması, halsizlik, baş dönmesi, baş ağrısı, bulantı, iştahsızlık, bayılma şeklinde güneş çarpması görülebilmektedir. Tedavi edilmediği takdirde ölüme neden olabilmekte ya da vücutta kalıcı hasarlar oluşturmaktadır. Bu tür olumsuzluklardan korunabilmek için güneş ışınlarının güçlü olduğu 11.00-16.00 saatleri arasında ışınlardan kaçınılması gerekir."*

- "SICAK ÇARPMASINA DA DİKKAT"

Güneş yanıkları kadar sıcak çarpmasına da dikkat edilmesi gerektiğini ifade eden Kurtoğlu, bu tür durumlarda gölge ve serin yerlere geçilmesi gerektiğini anlattı. Özellikle öğle yemeklerinde öğle yemeklerinde yağlı, tuzlu ve kuru yiyeceklerden kaçınılması gerektiğini, bunların yerine hafif yiyecekler tercih edilip bol sıvı alınmasını tavsiye eden Kurtoğlu, şöyle devam etti: *"Ultraviyole ışınlarından koruyan gözlükler kullanılmalı, gözlerde ağrılı kızarıklar olması durumunda hekime danışmadan hiçbir ilaç kullanılmamalıdır. İnce, açık renk ve bol giysiler giyilmesi, dışarı çıkarken geniş kenarlı şapkalar takılması, estetik amaçlı kullanılan solaryum uygulamalarının hekim önerisiyle yapılması, porfiri, kanser, kemoterapi hastaları ve değişik deri hastalığı olanların güneş ışınlarından korunmaya özen göstermesi gerekir."*

Kurtoğlu, ozon tabakasındaki delinme nedeniyle düşük dalga boylu ultraviyole ışınlarının filtre edilmeden dünyaya ulaştığına vurgu yaparak, uzun süre güneş altında kalmanın cilt hastalıkları ve cilt kanserini geliştirebileceğini bildirdi.

- "YOGURT VE KREM SÜRMEYİN" -

Güneşlenmeden veya güneşe çıkmadan önce cilde koruyucu bir güneş kremi sürülmesi gerektiğine işaret eden Prof. Dr. Kurtoğlu, güneşlenme sonrasında oluşabilecek yanıklarda kesinlikle yoğurt ile hekime danışmadan krem kullanılmamasını isteyerek bu tür durumlarda soğuk kompres uygulanmasını tavsiye etti.

Sarımsak yüksek tansiyona çare değil

Ondokuz Mayıs Üniversitesi Tıp Fakültesi İç Hastalıkları Ana Bilim Dalı Nefroloji Bilim Dalınca yapılan araştırma sonucunda, sarımsak ve sarımsak tabletlerinin kan basıncı üzerine kısa süreli bir etkisi saptanmadı.

Araştırmayı yürüten ekipte yer alan Nefroloji Bilim Dalı Öğretim Üyesi Prof. Dr. Tekin Akpolat Türkiye'de sarımsağın kan basıncını düşürdüğüne dair yaygın bir inanış bulunduğunu, sarımsak tabletlerinin reçetesiz satılabilen ilaçlar olarak hipertansif hastalar tarafından kullanıldığını belirtti.

Sarımsak kullanımının tansiyonun düşürulmesinde psikolojik etkisi olabileceğini anlatan Akpolat "Hastalarımız yararlı olduğuna inanıyorlarsa, tedavilerini aksatmamak koşuluyla sarımsak kullanabilirler" dedi

GEMLİK REHBERİ

GEREKLİ TELEFONLAR	
İtfaiye	110
Polis İmdat	155
Jandarma İmdat	156
Jandarma K.	513 10 55
Polis Karakolu	513 18 79
Gar. Kom.	513 12 06
KAYMAKAMLIK	
Kaymakamlık	513 10 51
C.Savcılığı	513 10 53
C.Savcı Yrd.	513 29 54
Emniyet Müd.	513 10 28
ULAŞIM	
METRO	513 12 12
Aydın Turizm	513 20 77
Süzer Turizm	512 10 72
Kanberoğlu-Esadaş	514 45 49
Anıtur	514 47 71
Kamil Koç	513 35 71
HASTANELER	
Devlet Hastanesi	513 92 00
SSK Hastanesi	513 23 29
Mer.Sağ.Ocağı	513 10 68
Tomokay Tomografi	513 65 29
TAKSİLER	
Körfez Taksi	513 18 21
Çınar Taksi	513 24 67
Güven Taksi	513 32 40
Gemlik Taksi	513 23 24
Manastır Taksi	514 35 50

RESMİ DAİRELER	
TEK Arıza	513 20 66
TEK İşletme	513 45 03
Statyum	514 00 95
Orm.Bol.Şef.	513 12 86
Millî Eğt. Md.	513 11 74
Halk Kütüphane	513 13 53
Askerlik Şb.	513 10 57
Karayolları	513 13 08
Liman Baş.	513 11 33
Mal Müd.	513 10 95
Nüfus Md.	513 37 42
Özel İd. Md.	513 15 07
Tapu Sicl. Müd.	513 14 14
Müftülük	513 13 64
Gümrük Md.	524 85 86
Tekel Md.	513 10 42
Ver. Dairesi Md.	513 10 92
İlçe Tarım Müd.	513 10 45
İlçe Seç. Md.	513 77 77
Halk Eğitim Müd.	513 18 46
BELEDİYE	
Santral	513 45 21 -23
Başkanlık	513 45 20
Zabıta	513 24 32
Otobüs İşlet.	513 45 21-122
Su İşlet.	513 45 21 - 115
İtfaiye	513 23 25
Muhasebe Md.	513 45 21 -182
Yazı İşl. Md.	513 45 21 -111
Su Arıza	Yalnız 185

DENİZ OTOBÜSÜ	
Bursa	256 77 84
Mudanya	544 30 60
Yenikapı	(212) 516 12 12
Yalova	(226) 811 13 23
İDO İmam Aslan Dinlenme Tes.	513 23 94
VAPUR - FERİBOT	
Yalova	(226) 814 10 20
Topçular	(226) 363 43 19
Eskihisar	(262) 655 60 31
OTOBÜS	
Şehirlerarası	261 54 00
Otobüs İterminali	(18 Hat)
TÜP DAĞITICILARI	
Aygaz	513 12 95
Tekgaz	513 16 37
Ocakgaz	513 16 37
Ergaz	513 88 43
İpragaz	513 22 59
Habaşgaz	513 45 46
Yeni Likitgaz	513 65 00
BP Gaz	514 59 81
Bütünler Likitgaz	513 80 00
Akçagaz	514 88 70
Totalgaz	514 17 00
AKÇAN PETROL	513 10 79
YERLİYURTLAR PETROL	513 30 33
TUNCAY OTO GAZ	513 14 25

NÖBETÇİ ECZANE

5 HAZİRAN 2006 PAZARTESİ
ÖZER ECZANESİ
Minibüs garajı girişi
Tem : 513 56 82 GEMLİK

Körfez

YEREL SÜRELİ YAYIN
YIL : 33 SAYI : 2457
FİYATI : 0,25 YTL. (KDV Dahil)
Sahibi : Kadri GÜLER
Sorumlu Yazı İşleri Müdürü : Serap GÜLER
Haber Müdürü : Seyfettin SÜKERSOZ
İstiklal Cad. Bora Sok. No:3/B
Tel : 513 96 83 Fax : 513 35 95 GEMLİK
Yönetim ve Basım Yeri : KÖRFEZ OFSET
Matbaacılık Yayıncılık-Reklamcılık Tesisi
İstiklal Cad. Bora Sok. No:3/B GEMLİK
(Dini bayram günleri ve Pazar günleri yayınlanmaz)

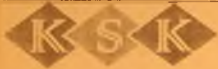

MÜHENDİSLİK LTD. ŞTİ.

Sebahattin DOKSANBİR

Buderus

ISISAN

AKILLI ISITMA SİSTEMLERİ YETKİLİ BAYİİ

DOĞALGAZ
KOMBİ
KAZAN
KALORİFER TESİSATI
KLİMA
HAVALANDIRMA
SIHHİ TESİSAT
TAAHHÜT

DOĞALGAZ BİZİM İŞİMİZ

Merkez: Gazcılar Cad. No:27 BURSA
Tel: (0.224) 220 61 53 Fax: 225 30 74
Şb: İstiklal Cad. Baytaş
Körfez Sitesi Blok 2 No:42 GEMLİK
Tel: (0.224) 514 85 57 Fax: 514 85 58

DOĞAL GAZLI HAYAT OH NE RAHAT

100 m³ DOGAL GAZ BEDAVA

TAKSİTLİ BAHAR KAMPANYASI

8 TAKSİT
AYDA 22.5 $

24 NİSAN
31 MAYIS
TARİHLERİ ARASINDA ABONE OLANLAR İÇİN

6 TAKSİT
AYDA 30 $

1 HAZİRAN
30 HAZİRAN
TARİHLERİ ARASINDA ABONE OLANLAR İÇİN

GEMDAŞ
DOĞAL GAZ
GEMLİK DOĞAL GAZ DAĞITIM A.Ş.

24 NİSAN'DAN İTİBAREN ABONE OLUP 31 AĞUSTOS 2006 TARİHİNE KADAR GAZINI AÇTIRAN HER GEMLİKLİYE (100 m³) DOĞAL GAZ BEDAVA

Abonelik bağlantı ücreti günlük döviz kuruna göre hesap edilir.

İrtibat Tel : 513 29 29

Muhtarlar sahte beyancıları uyardı

2006-2007 eğitim ve öğretim yılı İlköğretim okullarına başlayan kayıt işlemlerinde bazı veliler tarafından gösterilen sahte beyanların sıkıntı yarattığını belirten Dr. Ziya Kaya Mahallesi Muhtarı Enver Çelik ile Hamidiye Mahallesi Muhtarı Necmi Ünlü, her çocuğun Milli Eğitim Müdürlüğü'nün belirlediği yasal sınırlar içinde bulunan okullara gönderilmeleri gerektiğini söyledi. *Haberi sayfa 2'de*

GEMLİK'İN İLK GÜNLÜK GAZETESİ

GEMLİK

Körfez

TARAFSIZ SİYASİ GAZETE

6 Haziran 2006 Salı info@gemlikkorfezgazetesi.com 25 YKr. (250.000 TL.)

SSK ve vergi yükü azalıyor

Devlet Bakanı Şener, istihdam üzerindeki SSK ve vergi yüklerinin azaltılmasının, bütçe dengelerini de gözterek söz konusu olabileceğini açıkladı. *Haberi sayfa 7'de*

Belediye Başkanı Mehmet Turgut İskelenin tamamen tahmil ve tahliye işlerine kapatılmasına karşı çıktı.

İskele 2 ay süre ile kapatıldı

Güne Bakış

Kadri GÜLER
kadri_guler@hotmail.com

İskele kapatılmalı

Belediye Meclisi'nde dün Gemlik İskelesi'nin 1 Temmuz ile 1 Eylül arasında hizmete kapatılması kararı alınmış.

Bir tek MHP'li üye Osman Doğan İskelenin tahmili tahliyeye tamamen kapatılmasını istemiş.

Gemlik İskelesi'nin kapatılması konusu yıllardır gündeme gelir gider, değişen bir şey olmaz.

Oysa GEMPORT Limanı yapılırken Belediye ile GEMPORT'u yapacak olan BİSAŞ A.Ş. sahibi Muammer Ağım arasında yapılan sözleşmede, GEMPORT Limanı faaliyete geçtikten sonra Belediye İskelesi'nin tahmil tahliye hizmetleri vermeyeceği, yalnız turizm amaçlı çalışacağı kararı alınmıştı.

Liman hizmete girdikten sonra hiçbir belediye başkanı Gemlik İskelesi'ni kapatmadı.

Neden? Getirisi olan bir altın yumurtlayan tavuk olduğu için.

Belediye Başkanları, İskele'den alacakları yılda 400- 500 bin YTL.'yi, Gemlik halkından daha önemli sayıyor.

Kentin ortasında liman işletmeciliği nerede görülmüştür?

Belediyeler kent insanının sağlığı, huzuru ve güvenliği için vardır.

Her şeye para gözlüğü ile bakarsanız, ilçenin ne trafik sorununu çözebilirsiniz, ne de gürültü kirliliğine çözüm getirebilirsiniz.

AKP'li Meclis üyeleri 2 ay iskeleyi trafiğe kapatmakla sorunu çözemezler.

Bu karar meclisin ayıbıdır.

Doğru olan artık Belediyenin iskelecilik yapmaktan vazgeçmesidir.

Paraya çok ihtiyaç varsa, Kapalı Otopark ücretli yapılmalıdır.

Gemlik'te liman sayısı artıyor, Gemlik Belediyesi ise limancılıkla uğraşıyor!

Belediye Meclisi'nin dün yapılan toplantısında Belediye İskelesi'nin 1 Temmuz ile 1 Eylül tarihleri arasında kapatılmasına karar verildi. MHP'li üye Osman Doğan, Kapalı Spor Salonu'na Celal Bayar adının verilmesini istedi. Mecliste Belediye anonslarından TBMM'nde grubu bulunan partilerinin yararlanması kararı da çıktı. Seyfettin ŞEKERSÖZ'ün haberi sayfa 3'de

Motorinin rafine çıkışına zam

Motorinin rafineri çıkış fiyatına bugünden geçerli zam yapıldı. Zammın pompa fiyatlarına yüzde 2,3 oranında yansıması bekleniyor. Yapılan fiyat ayarlamasıyla, motorinin "çıplak" rafineri çıkış fiyatı yüzde 4,6 oranında artarak metreküpte (1000 litre) 831,77 YTL'den 869,78 YTL'ye yükseldi. Motorinin pompa fiyatları için baz oluşturan "vergili" rafineri çıkış fiyatı ise yüzde 2,3 artışla metreküpte 1.967,70 YTL'den 2.012,55 YTL'ye çıktı. Dağıtım şirketlerinin, nakliye ve kar payı ekleyerek oluşturdukları yeni pompa fiyatlarını açıklamaları bekleniyor.

İlköğretimi bitiremeyenlere bir şans daha veriliyor

Herhangi bir nedenle ilköğretimi tamamlayamayan ve 15 yaşın üstünde olanlar, 30 Haziran 2006 tarihine kadar Açık İlköğretim Okuluna kayıt yaptırabilecek. Açık İlköğretim Okulu için başvurabilecek Kayıt yaptırmak isteyenler, Ziraat Bankası veya Vakıflar Bankasının herhangi bir şubesinden ad-soyad ve TC Kimlik numarası bildirerek 40 YTL kayıt ücreti yatıracak. *Haberi sayfa 8'de*

Buluşma

Gürhan ÇETİNKAYA

Özlü ve de anlamlı sözler..

Filozof ya da düşünür..
Yaşama ve geleceğe dair söyleyecekleri olan kişi..
Akıl ve duygu birleşiyor..
Deneyimlerle bütünleşiyor.
Doğru saptamalar ortaya çıkıyor.
Aşağıda sıralayacaklarım da öyle..
İnsana "hakikaten ya" dedirtecek türden..
Bernard Shaw adıyla bilinen bir filozof şöyle buyurmuşlar:
"İnsanlar neden ölür bilir misiniz?
Tembellikten, inançsızlıktan ve yaşamayı yaşanmaya değer kılmayı becerememekten.."
R. L. Stevenson umutla hedefe ulaşma arasındaki ince noktayı saptamış:
"Umutla yolculuk etmek, gidilecek yere varmaktan çok daha zevklidir."
Stevenson'a göre insanoğlu umudunu hep koruyacak.
Aristo'nun saptaması da insanın davranış biçimine direkt etki ediyor:
"Herkes kızabilir bu kolaydır.ancak doğru insana,doğru ölçüde, doğru zamanda, doğru nedenle ve doğru şekilde kızmak işte bu kolay değildir."
Hindistan 'ın kaderine doğrudan etki eden İndra Gandhi'nin yaklaşımı insana yeni ufuklar açıyor. Ciddi biçimde düşünmeye sevkediyor..
Uygulama isteğini de kamçılıyor..
"Söylediklerinize dikkat edin düşünceleriniz olur.
Düşüncelerinize dikkat edin duygularınız olur.
Duygularınıza dikkat edin davranışlarınız olur.
Davranışlarınıza dikkat edin alışkanlıklarınız olur.
Alışkanlıklarınıza dikkat edin değerleriniz olur.
Değerlerinize dikkat edin karakteriniz olur.
Karakterinize dikkat edin, kaderiniz olur."
A.Rabbins'de planın insanın geleceğindeki yaşamsal önemine dikkat çekmiş.
Özellikle yaşamını yeniden tasarlayacak olanlar için çok da önemli bir saptama..
Hele planla pilavı karıştıranlara çok anlamlı bir nasihat..
Kulak verenler için doğal olarak:
"Kendi gelecekleri ile ilgili planları olmayanlar başkalarının planlarına dahil olurlar."
İnsanın kendi kaderini tayine edebilmesinin yolu plandan geçiyor.
Aksi takdirde rüzgar nereden eserse o yöne doğru savruluyor.
Savrulmuyor mu?

BURSA HAKİMİYET VE KENT GAZETELERİNE İLAN ve REKLAM ALINIR
KÖRFEZ REKLAM
İstiklal Caddesi Bora Sokak No : 3/B GEMLİK
(Akbank aralığı Stüdyo Prestij yanı
Tel : (0.224) 513 96 83 Fax : 513 35 95

Muhtarlar sahte beyancıları uyardı

Seyfettin ŞEKERSÖZ

2006-2007 eğitim ve öğretim yılı İlköğretim okullarına başlayan kayıt işlemlerinde bazı veliler tarafından gösterilen sahte beyanlar sıkıntı yaratıyor. Dr. Ziya Kaya Mahallesi Muhtarı Enver Çelik ile Hamidiye Mahallesi Muhtarı Necmi Ünlü, okul kayıtları için belirli mahallelerde ikamet eden vatandaşlardan önce başka mahallelerden getirilen sahte ikamet beyanlarına tepki göstererek, *"Bu işe kimse heveslenmesin ve bizleri kandırmaya çalışmasınlar. Belirlenen adreslere polis denetiminde kontroller yapılıp ikametler tespit edilecek"* dediler. Özellikle Hamidiye Mahallesi'nde bulunan TSO Gazi İlköğretim Okulu ile Dr. Ziya Kaya Mahallesinde bulunan Hamidiye İlköğretim Okulu'na çocuklarını kayıt yaptırmak isteyen ailelerin *"Filanca bizim akrabamız, onların yanında kalıyoruz"* diyerek sahte ikamet almak istediklerini belirten Enver Çelik ile Necmi Ünlü *"Başka mahallelerden bu şekilde bize sahte ikametler gelmekte ve biz bunları ikaz ediyoruz. Kimlik Bildirim kanununa göre sahte beyan vermek suçtur. Başka mahallelerden alınan ve bize getirilen ikametleri polis denetiminde araştıracağız ve hiç kimse bir yakınının yada tanıdığının adresini kullanıp ikamet getirmesin"* uyarısında bulundular. Her ailenin çocu ğunu Milli Eğitim Müdürlüğü'nün belirlediği yasal sınırlar içinde bulunan okullara göndermeleri gerektiğinin altını çizen Muhtarlar, *"Kesinlikle sahte beyanlara fırsat vermeyeceğiz"* şeklinde konuştular.

Necmi Ünlü - Enver Çelik

Miniklerden "Yaşadığımız kente ve çevreye sahip çıkalım" mesajı

5 Haziran Dünya Çevre Günü nedeniyle Bursa Zafer Parkı'nda gerçekleştirilen etkinlikte, çevre gönüllüleri taşıdıkları "Daha yeşil ve temiz bir çevre istiyoruz" dövizleriyle büyüklerini çevre konusunda uyardı. 5 Haziran Dünya Çevre Günü nedeniyle İl Çevre ve Orman Müdürlüğü ile Osmangazi Belediyesi'nce Zafer Parkı'nda düzenlenen etkinlikte, "Yaşadığımız kente ve çevreye sahip çıkalım" mesajı verildi. Osmangazi Belediyesi Çevre Gönüllü minikler, ellerindeki dövizlerle çevre bilinci konu sunda büyükleri uyardı. Etkinlikte konuşan İl Çevre ve Orman Müdürü Müfit Aydın, temiz ve yaşanabilir bir çevre yaratmak için özellikle küçüklere önemli görevler düştüğünü, çevresini korumayan ve kirleten büyükleri minik gönüllülerin uyarması gerektiğini söyledi. Osmangazi Belediye Başkanı Recep Altepe de, göreve geldikleri 2 yıllık sürede 200 bin metrekare yeşil alan oluşturduklarına dikkati çekerek, "Gelecek kuşaklara yeşil ve temiz bir çevre bırakabilmek için belediye olarak çalışmalarımızı hızla sürdürüyoruz. İki yıl içinde 137 parkın düzenlemesini ve yapımını tamamladık. 140 fidan diktik. Yaptığımız çalışmalar çevre gönüllülerinin desteğiyle hayat bulacaktır. Bu nedenle herkese görev düşüyor" dedi. Osmangazi'de her gün 600 ton çöp, 8 ton da geri dönüşebilir atık toplandığını belirten Altepe, çevre temizlik hizmetlerine de 15 milyon YTL harcandığına işaret ederek, "Herkes birer çevre gönüllüsüolsa, belediye olarak temizlik hizmetlerine bu kadar para harcamak zorunda kalmazdık" diye konuştu. İlçedeki sokak ve mahalleleri 5 bölgeye ayırdıklarını ve her mahallede 100 çevre gönüllüsüne görev verdiklerini anlatan Altepe, bu görevlile rin çevreyi kirletenleri belediyeye ihbar edeceklerini söyledi. Konuşmaların ardından Zafer Parkı'ndaki çöpler ve geri dönüşebilen atıklar, Başkan Altepe, İl Orman ve Çevre Müdürü Müfit Aydın ve çevre gönüllü lerince toplandı.

Belediye Başkanı Mehmet Turgut İskelenin tamamen tahmil ve tahliye işlerine kapatılmasını karşı çıktı.

İskele 2 ay süre ile kapatıldı

Belediye Meclisi'nin dün yapılan toplantısında Belediye İskelesi'nin 1 Temmuz ile 1 Eylül tarihleri arasında kapatılmasına karar verildi. MHP'li üye Osman Doğan, Kapalı Spor Salonu'na Celal Bayar adının verilmesini istedi. Mecliste Belediye anonslarından TBMM'nde grubu bulunan partilerinin yararlanması kararı da çıktı.

Seyfettin ŞEKERSÖZ

Belediye Meclisi'nin dün yapılan Haziran ayı toplantısında AKP'li üyelerin verdiği önerge kabul edilerek, Belediye iskelesi'nin 1 Temmuz 2006 ile 1 Eylül 2006 tarihleri arasında kapatılmasına karar verildi. DYP'li üyelerin katılmadığı dünkü meclis toplantısında verilen önergelerin gündeme alınmaları oy birliği ile kabul edildi. Gündemin ilk maddesi olan Belediye Kültür Merkezi'nin altında bulunan Aletli Jimnastik Salonu'nun fiyat tarifesi Bütçe Komisyonu'na havale edilirken, "2006-2009 yılı Stratejik Planlama Taslağı", Plan Bütçe ile İmar Komisyonu' na ayrı ayrı olarak havale edildi İmarla ilgili diğer konularda İmar Komisyonu'na görüşülmek üzere havale edilirken, Belediye'ye ait kullanılmayan Belediye otobüsleri ne yapılması istenen seyyar gasilhane ile seyyar tuvalet istemi oy birliği ile kabul edildi.

KATLI OTOPARK

Belediye katlı otopar kının ücretlendirilmesi istemi ile verilen önergede görüşlerini belirten MHP'li Osman Doğan, her yıl bir trilyon lira kaybın önlenmesinin istedi. Önerge Plan Bütçe Komisyonuna havale edilirken, belediye anonslarından faydalanmak için TBMM ile Belediye Meclisi'nde temsil edilen partilerin faydalanması isteğine MHP'den Osman Doğan karşı çıktı. Doğan, diğer partilerin de bundan faydalanmaları gerektiğini savunarak, *"Bu kararı içime sindiremiyorum ve karşı çıkıyorum"* diyerek red oyu vereceğini soyledi. Anons uygulaması oy çokluğu ile kabul edildi. Namık Kemal İlköğretim Okulu'nun ek derslik ihtiyacı için istenen imar planı değişikliği İmar Komisyonu'na havale edilirken MHP'li Osman Dogan tarafından verilen ve yapımı süren Kapalı Spor Salonu'nun Celal Bayar ismini taşıması için tavsiye kararı alınması önergesi komisyona havale edildi. AKP'li üyelerin verdiği Belediye İskelesi'nin yaz sezonu içinde 2 ay süreyle kapatılmasına MHP'li Osman Doğan ile Belediye Başkanı Mehmet Turgut çeşitli nedenlerle karşı olduklarını söylediler.

DEVAMLI GETİRİLİYOR GEREKÇE YOK

İskele'nin sürekli olarak her yıl yaz aylarında kapatılmasının gündeme getirildiğini ancak bir turlu gerekçelerinin ortaya konamadığını ifade eden MHP'li Osman Dogan, İskele'nin devamlı kapatılmasından yana oldugunu, ancak önergeyi verenlerin gerekçelerini ortaya koymadıkları için onergenin emrivaki ve samimi olmadığını söyledi.

Belediye Başkanı Mehmet Turgut'ta İskele'nin kapatılması konusunda görüşlerini açıklarken belediyenin sürekli gelirlerinden biri olan İskele gelirini kaybetmek istemediğini belirterek *"Bunun yanında çeşitli firmalar ve acenteler yük indirme ve bindirme için sözleşme yapmış olabilecekleri"* için araştırma yapılmasından yana oldugunu soyledi. Yapılan oylamada Başkan Turgut, oy kullanmazken MHP'li Osman Dogan red oyu verdi ve önerge AKP'lilerin oylarıyla mecliste kabul edildi. Bu karara göre Belediye İskelesi 1 Temmuz ile 1 Eylül 2006 tarihleri arasında iki ay süreyle kapatılacak. Belediye Meclisi 9 Haziran 2006 Cuma günü komisyonlardan gelecek kararları görüşmek üzere saat 14.30 da toplanacak.

YazıYORUM

Diş Hekimi Özcan VURAL
ozcanvural1933@hotmail.com
www.ozcanvural.sayfasi.com

Asıl komplo bu !...

Türkiye Cumhuriyeti kuruluşundan beri yargıya karşı yapılan en agır ve kotü saldırının uzerinden haftalar geçti.

Danıştay'dakı cınayetı işleyen kişi polisin elinde ve bu şahıs ısrarla "Bu cinayeti ben planladım ve işledim, turban kararına tepkiliyim" diyor. Diyor da dini hassasiyeti agır basan gazeteler, ışın bu boyutunu örtbas etmek ve olaya başka elbiseler gıydirmeye çalıştılar..

Onlara gore "Bu ışı yapan kışının asıl hedefi hukumettir."

Günlerce bu tavrı hayretle ve üzulerek ızlıyorum..

Ortada bır cınayet var. Degerli hakimler oldurulmuş....

Cinayette hayatını kaybetmiş insanın yakınlarının yası henuz bitmemiş..

Bu gazeteler ve bu ekolun siyasetçileri bir takım komplo teorileri ureterek, (sonradan hepsinin yalan oldugu bırer birer ortaya çıktı) bu insanlara karşı akıl almaz bir saygısızlık içinde herkese hakaretler yagdırdılar. Ayıplarını bır turlu kabule yanaşmadılar..

Açıkça "Yakınınızı o avukat degil, devlet öldurttu," diyorlar..

Bir kere daha gorduk ki bu kişilerin çoğunun kafası halen kuflu olarak gerçekleri gor meye, anlamaya yanaşmıyor..

Hepsinin bu ulkenin ordusuyla psikolojik sorunu var..

Ortada bizzat sanıgın ıtırafları varken, ılk soruşturma gızlı olması gerekırken nedense bazı gazetelere alelacele bılgıler, fotoğraflar sızdırıldı..

Kendi eserleri olan bu çirkeflikten, yalanlar sıyrılmaya çalışıyorlardı.

Ama mahkeme, yani saldırıya ugrayan Anayasal kurumun bir mahkemesi sızdırılan bu bilgilerin dogru olmadıgını kabul etti...

Bu soruşturmayı yurutenler, hukumete yagcılık yapmaya kalktılar, ama yüzlerine gozlerine bulaştırıp, gulunç durumlara duştuler..

Şimdı şu soruyu sorma hakkımız var..

Danıştay saldırısında Başbakan'ı ve hukumetı kim yanıltmıştır ?..

Bir başbakan yardımcısı olay uzerinden iki saat geçmeden, "Surprizlere hazır olun " mesajını verdiren, Başbakan'a Meclis kursusunden "Derin komplo" açıklaması yaptıran, ışın adını "gladio" olarak koymaya goturten kişiler kımdır.?

İşguzar polisler mi, cemaat medyası mı, yoksa kafalarında ki korku mu?

Şimdi bunun ortaya çıkarılmasını en fazla başbakan ve hukumet istemelidir.

Duştugu bu gulünç ve guvençsızlik çukurundan çıkmalıdır..

Aslında kendi yaptıgı "En derin komplo" işte budur....

Başbakan bu gerçek komployu ortaya çıkarmak için, işe kendisini yanıltanlardan başlamalıdır.. Çünkü kamu oyu onunde kotu duruma duşuruldu..

Ayrıca, Başbakanı oldugu ulkenin ordusuna, kurumlarına karşı bir yıpratma kampanyası yapılmıştır.. Hiç utanmaları olmadıgı için halen yazıyorlar.

Başbakan samımıyse, kendisine ve ordusuna karşı yapılan bu derin komployu ortaya çıkarmak birinci gorevi olmalıdır...

Sayın okurlar; Bütün omurleri yalan dolanla geçenler milletin gozunun içine baka baka yalanları ile bizleri uyutacaklarını zannediyorlar..

Geçmiş ola düzenbazlar, millet uyanıyor...

DYP Gençlik Kolları Başkanlığı'na Serdar Özaydın getirildi

Seyfettin ŞEKERSÖZ

Geçtiğimiz günlerde DYP kadrosuna katılan eski Anavatan Partisi Gençlik Kolları Başkanı Serdar Özaydın DYP İlçe Gençlik Kolları Başkanlığına getirildi. Serdar Özaydın'ın İlçe Gençlik Kolları Başkanlığına getirildiğini doğrulayan DYP İlçe Başkanı Faruk Güzel, atamanın önümüzdeki günlerde yapılacağını söyledi. DYP İl Başkanı Harun Akın'ın da katıldığı kalabalık bir törende yakasına Doğru Yol Partisi rozetini takan Serdar Özaydın'ın yeni bir oluşumla parti tabanına hareket getirmesi bekleniyor. Kendisinin siyasi görüşünün her zaman Doğru Yol Partisi saflarında olduğunu belirten İlçe Başkanı Faruk Güzel, Serdar Özaydın'ın Gençlik Kolları için liste hazırlığına başladığını ve kendisini en kısa sürede bu iş için görevlendireceğini duyurdu.

Özel güvenlik önerisi

Bursa Emniyet Müdürlüğü, son düzenlemelerle sertifikalı özel güvenlik elemanlarının yetkilerinin artırıldığını, bu nedenle sitelerde ve iş merkezlerinde bu yönde teşkilat kurulmasının faydalı olacağını açıkladı. Emniyet Müdürlüğü'nden yapılan açıklamaya göre, hızlı nüfus artışı ve inşaat sektörünün ilerlemesi nedeniyle artan konut sayısının göz önüne alındığında yerleşim alanlarının güvenliğinin genel kolluk kuvvetlerince sağlandığını, ilave olarak işyeri ve sitelerin özel güvenlik elemanlarıyla güvenlik tedbiri aldıklarına dikkat çekildi. Yürürlükteki 5188 Sayılı Özel Güvenlik Yasası'nın ikametlerin ve işyerlerinin korunmasında özel güvenlik görevlilerinin çalıştırılmasına izin verildiğinin vurgulandığı açıklamada, Özel Güvenlik Şube Müdürlüğü'ne dilekçe ve yönetim kurulu kararı ile müracaat edilmesi halinde en kısa süre de izin belgesinin verileceği belirtildi. Ayrıca, özel güvenlik görevlilerinin can ve mal güvenliğinin sağlanabilmesi için iş yerleri ve sitelerin söz konusu kanun gereğince özel güvenlik izni alarak, olabilecek olaylar karşısında genel kolluk kuvvetlerinin olay mahalline gelin ceye kadar görev alanlarında, il özel güvenlik komisyonunun belirlediği yetki, araç ve gereçleri kullanabilecekleri belirtildi.

'Gemlik Körfez' internette www.gemlikkorfezgazetesi.com

BAY MUSTAFA ÖZALP EMLAK'TAN

Her Çeşit Emlak
Alım,Satım ve Kiralama Hizmetleri
Daire, Zeytinlik, Villa, Dükkan, Arsa, Arazi
TAPU TAKİP İŞLERİ YAPILIR
ACİL SATILIK ve KİRALIKLARINIZ İÇİN BİZİ ARAYINIZ

Manastır Dilek Sitesi'nde SATILIK LÜX DAİRE Denizi gören, 3+1, 140 m2
3 Ayrı Daireli Müstakil Ev (Bahçe İçinde)Yeni Devlet Hastanesi Altı
Eski Pazar Cad. 100 m2 Dükkan, Serçe Sokak 54 m2 2 dükkan
Eski Sahilde 3+1 110 m2 asansörlü, kombi kaloriferli daire
Bağ-Kur Sanayi Sitesinde 185 m2 çekme katlı, içindeki yeni atari makineleriyle satılık dükkan. Önünde 115 m2 Bahçeli
K.Kumla'da Ayazma Mevkii 6 Donum Zeytinlik
Dr. Ziya Kaya Mahallesi 3 oda 1 Salon Satılık Daire

Yalova'da Termal Barajı'nın altında 408 m2 arsa - Çınarcık, Yalova 448.54 m2 arsa
Termal Barajı'nda 407.77 m2 arsa
Termal Girişinde 433.02 m2
Termal yolu Gulerce Villalarının altı 9880 m2 arsa
Umurbey'de 12 donum arazi ve Azot kavşağına 400 m2 uzaklıkta

Trafik, Kasko Dask, Acıbadem Sağlık ve Her Türlü Sigorta İşlemleri ve Doğalgaz Poliçesi Yapılır.
ŞEKER SİGORTA
Macide ÖZALP
Tel : 513 24 74 Fax: 514 10 21

İMAM ASLAN DİNLENMESİ TESİSLERİ'NE
ELEMANLAR ARANIYOR

Akaryakıt istasyonumuz ve Restaurantımız ve açılacak olan Konfeksiyon Mağazamızda çalışacak

- Sekreter
- Market Reyon Elemanları
- Konfeksiyon Tezgahtarı
- Pompacılar
- Bilgisayar Kullanabilen Sekreter
- Güvenlik Görevlisi
- Garson ve çeşitli bölümlere BAY ve BAYAN ELEMANLAR alınacaktır.

Tel: (0.224) 513 23 94 pbx Fax: (0.224) 513 31 02
Gemlik Yalova Yolu 5. Km. GEMLİK
cetinaslan@aslanpetrol.com.tr

Hükümet Konağı önünde yangın tatbikatı

Seyfettin ŞEKERSÖZ

Hükümet Konağı'nda görev yapan çeşitli birim çalışanlarına yönelik sivil savunma konusunda bilgiler verilip tatbikat yaptırıldı. Kaymakamlık Toplantı Salonu'nda Sivil Savunma Müdürü Mustafa Emirkaya ve İtfaiye Müdürü Abdullah Sal tarafından yangın ve sabotajdan korunma ekiplerine temel yangın eğitimi konusunda bilgiler verildi. Slayt gösterisiyle yapılan bilgilendirmede tatbikat esnasında nelerin yapılması gerektiği görüşüldü.

TATBİKAT HEYECAN VERDİ

Hükümet Binası önünde yapılan tatbikatta ise Sivil Savunma ekipleri tarafından verilen alarm ile Kaymakam Mehmet Baygül'ün de bulunduğu personel bina dışına çıkartıldı. İtfaiye ekibinin getirdiği şişirme atlama çadırına yangında mahsur kalan personel hükümet binası penceresinden atlayarak gösteri yapıldı. Heyecanlı bir şekilde yapılan atlama gösterilerini izleyen vatandaşlar, daha sonra hükümet binasında çalışan personel alev alan piknik tüpünün nasıl söndürülmesi gerektiğini görerek öğrendiler. Tatbikat sonrasında Kaymakam Mehmet Baygül, itfaiye ekibi ile hükümet binası çalışanlarını başarılı geçen tatbikat nedeni ile tebrik etti. Hükümek binası personeline ayrıca, yangın söndürme araçlarının denenmesi, itfaiye ve yangın söndürme, kurtarma, koruma ve ilkyardım ekiplerinin yangına müdahale kabiliyetinin geliştirilmesi, yangın ihbar ve ikaz sisteminin çalışıp çalışmadığının kontrolü, yangın ekiplerinin toplanma, müdahale bilgi ve becerilerinin artırılması, bütün binada çalışan personelin yangın söndürme ve yangın güvenliği konusunda bilgilendirilmeleri, katılımcı olmaları, binada bulunan yaşlı, hasta, çocuk ve özürlülerin tahliyesi ve yönlendirilmesi işlemlerinin gerçekleştirilmesi, bina önünde bulunan araçların boşaltılması, bina etrafının güvenlik şeridine alınması ve bina güvenliğinin koruma ekiplerince sağlanması. İtfaiye-polis ve Yangın ekiplerinin işbirliği ve koordinasyonunun sağlanması, kurtarılması gereken personel, araç gereç ve evrakın tespit edilerek, kurtarma, tahliye ilkyardım ve koruma, söndürme işlemlerinin yapılması hedeflenerek tatbikatları gerçekleştirildi.

Tatbikat sırasında görevliler camdan aşağıya atladı

NEW HOLLAND

ÜNVER TRAKTÖR'den

MÜJDE!...

TRAKTÖRÜ OLMAYAN KÖYLÜ KALMAYACAK

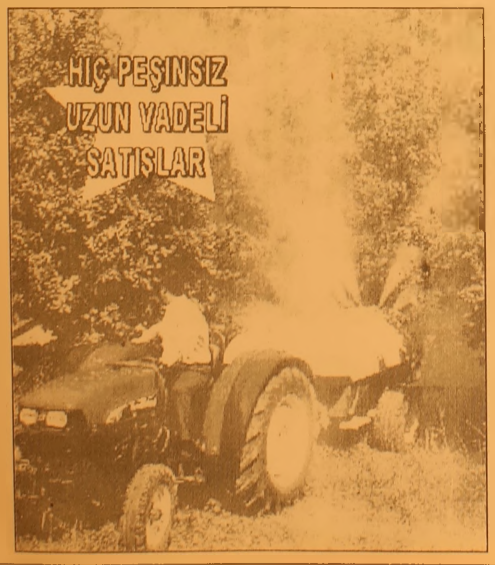

GEMLİK - ORHANGAZİ NEW HOLLAND TRAKMAK BAYİ TRAKTÖRSÜZ KÖYLÜ KALMAMASI İÇİN HER TÜRLÜ KOLAYLIĞI GÖSTERİYOR. KREDİ İŞLEMLERİNİ BİZ HALLEDİYORUZ. HİÇ PEŞİNSİZ UZUN VADELİ SATIŞLAR İÇİN DÜKKANIMIZA BEKLİYORUZ

İbrahim Onal Cad. No : 26 Orhangazi - BURSA
Tel : 573 27 77 - 573 64 52 GSM : 0 532 312 22 39

Körfez
GÜNLÜK SİYASİ GAZETE

Bursa'da Çevre Günü kutlandı

Büyükşehir Belediyesi Çevre Koruma Daire Başkanlığı "Dünya Çevre Günü" nedeniyle bir dizi etkinlikler düzenledi. Dün Atatürk Heykeli'ne çelenk koyulmasıyla başlayan "Dünya Çevre Günü" etkinlikleri, daha sonra Büyükşehir Belediyesi Yerel Gündem 21 Ressamlar Grubu'nun 'Çevre' konulu resimlerini Tayyare Kültür Merkezi'nde izlenime sunmasıyla devam etti. Renkli görüntülerin yaşandığı serginin açılış kurdelesini ise Bursa Milletvekili Faruk Anbarcıoğlu, İl Çevre Orman Müdürü Müfit Aydın, Büyükşehir eski Belediye Başkanı Erdem Saker ve Büyükşehir Belediyesi Yerel Gündem 21 Genel Sekreteri Tahsin Bulut kesti. Çevre konulu birbirinden güzel resimler Bursalı sanatseverlerden de büyük ilgi gördü.

"Dünya Çevre Günü" nedeniyle düzenlenen seminerde ise "Yarının Dünyası için çevre yönetiminde yeni yaklaşımlar" hakkında katılımcılara bilgiler verildi. Seminerin açılış konuşmasını yapan Bursa Milletvekili Faruk Anbarcıoğlu, Bursa'da bir yılda yakılan kömürden çıkan zehirli maddelerin doğada 400 yılda ancak yok olduğunu belirtti. Bu yüzden doğalgazın çevre dostu olduğunu ve cadde ve sokağından doğalgaz hattı geçen her kesin doğalgazı kesinlikle kullanmasını isteyen Anbarcıoğlu, "Kömürden çıkan zehirli maddeler insan sağlığını kötü yönde etkiliyor. Özellikle son yıllara baktığımızda kanser hastalığında büyük bir artış gözleniyor. Bu artışın en büyük nedeni kötü kömürden çıkar zehirli kükürtlerdir" dedi. Çevre bilincinin ilk ve orta dereceli okullarda artık bir ders olarak verilmesi taraftarı olduğunu söyleyen Anbarcıoğlu, "Nasıl ki öğrencilerimiz matematik ve fen gibi dersleri zorunlu olarak görüyor ise, çevre bilincini de ders olarak görmeliler. Eğitim anne karnından başlar, bizlerde çevre konusunda 7'den 70'e her yaştan insanımızı eğitmeliyiz. Bu dünya hepimizin ve başka bir dünya yok" dedi. Daha sonra konuşan İl Çevre Orman Müdürü Müfit Aydın ise, Dünya'nın en önemli varlığını ve olgusunu gün geçtikçe kaybettiğimizi belirterek, "Sanayileşme ile birlikte başlayan hava ve çevre kirliliği son yıllarda hat safhalara ulaştı. Ekolojik denge her geçen gün bozuluyor. Geleceğin bize emanetti olan çevreye ne yazık ki bizler yeterince koruyamadık ve sahip çıkamadık" diye konuştu. Havası, toprağı ve suyu ile dünyaya sahip çıkmamız gerektiğini vurgulayan Aydın, İl Çevre Orman Müdürlüğü olarak her yıl 200 yada 250 okulda çevre ile ilgili olarak seminer ve toplantılar yaptıklarını belirterek, "Gençlere ve çocuklarımıza çevre korunmasını aşılayabilirsek, daha yaşanılabilir bir dünya sağlarız" şeklinde konuştu. Büyükşehir Belediyesi Yerel Gündem 21 Genel Sekreteri Tahsin Bulut ise, konuklara "Yarının Dünyası için çevre yönetiminde yeni yaklaşımlar" hakkında bilgiler verdi. Çevre bilinciyle ilgili olarak Dünya'da ilk uluslararası toplantının 1972 yılında İsveç'in Stockholm şehrinde yapıldığını söyleyen Bulut, "Türkiye'nin de imza attığı pek çok uluslararası anlaşmalar var. Yerel Gündem 21'in en büyük amaçlarından biri de 21. yüzyılda çevresel, toplumsal, ekonomik gelişmeye ve öncelikli kent sorunlarının çözümüne yönelik çalışmaları kent halkı ile birlikte yürüten ve uygulamaya geçiren bir programdır. Türkiye de 43 ilde bu kuruluşlar faaliyet gösteriyor" dedi. Dünyada 110 ülkede 1 milyardan fazla insan susuzluk ve çölleşme tehdidiyle karşı karşıya olduğunu söyleyen Bulut, her 6 kişiden birinin temiz içme suyuna ulaşamadığını, 2.4 milyar kişinin ise sağlıksız su şartlarına maruz kaldığını belirtti.

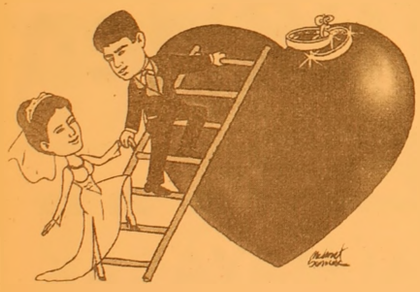

TÜRKİYE'NİN EN KALİTELİ ve EKONOMİK DAVETİYELERİ EN UYGUN FİYATLARLA ...

EN ÖZEL ve GÜZEL GÜNLERİNİZ İÇİN...

1 GÜNDE DAVETİYE BASILIR

Renkli, siyah beyaz her türlü baskı işleri

Fatura & İrsaliye & El İlanı & Broşür & Kartvizit

Kaşe & Cilt & Kitap & Dergi & Katalog basımı

33 YILLIK TECRÜBEMİZ İLE HİZMETİNİZDEYİZ

Körfez Ofset

MATBAACILIK - YAYINCILIK - REKLAMCILIK

İstiklal Cad. Bora Sok. Akbank Aralığı No : 3/B GEMLİK Tel : (0.224) 513 96 83 Fax : (0.224) 513 35 95

Hakim ve savcılara zam

Hakim ve savcıların maaşlarına büyük iyileştirme. Hakim ve savcılar, Anayasa Mahkemesi, Danıştay ve Yargıtay başkanları, Başbakanlık Müsteşarı düzeyinde maaş alacak.
Hakimler ve Savcılar Kanunu'nda değişiklik yapılmasına ilişkin tasarıyla hakim ve savcıların aylıkları, en yüksek devlet memuru olan Başbakanlık Müsteşarı kıstas alınarak yeniden belirleniyor. Anayasa Mahkemesi Başkanı, Yargıtay Başkanı ve Danıştay Başkanın maaşı, Başbakanlık Müsteşarının maaşına eşit hale getirilecek. Diğer hakim ve savcılar da Başbakanlık Müsteşarının maaşının yüzde 41'i ile yüzde 98'i arasında değişen oranlarda maaş alacak.
Ayrıca, hakim ve savcılara, aylıklarına ilave olarak yargı ödeneği verilmesi, adalet müfettişleri ile hakim ve savcı adaylarına da ek ödeme yapılması öngörülüyor.
Hakim ve savcıların aylıkları, Başbakanlık Müsteşarının maaşı kıstas alınarak belirlenecek. Anayasa Mahkemesi, Danıştay ve Yargıtay başkanları, Başbakanlık Müsteşarı düzeyinde maaş alacak.
Hakimler ve Savcılar Kanununda değişiklik yapılmasına ilişkin tasarı, TBMM Başkanlığına sunuldu. Tasarıya göre, hakim ve savcıların aylıkları, Başbakanlık Müsteşarı maaşı kıstas alınarak yeniden belirlenecek. Anayasa Mahkemesi Başkanı, Yargıtay Başkanı ve Danıştay Başkanının maaşı, Başbakanlık Müsteşarının maaşına eşit hale getirilirken, diğer hakim ve savcılar da Başbakanlık Müsteşarının maaşının yüzde 41'i ile yüzde 98'i arasında değişen oranlarda aylık alacak. Başbakanlık Müsteşarının maaşı kıstas alınarak, hakim ve savcıların aylık tablosunda değişiklik yapılan tasarıya göre, Anayasa Mahkemesi Başkanı, Yargıtay Başkanı ve Danıştay Başkanına, Başbakanlık Müsteşarının maaşının yüzde 100'ü, Uyuşmazlık Mahkemesi Başkanı, Yargıtay Cumhuriyet Başsavcısı ve Danıştay Başsavcısına yüzde 98'i, Anayasa Mahkemesi Başkanvekili, Anayasa Mahkemesi üyeleri, Yargıtay ve Danıştay Birinci Başkan Vekilleri, Yargıtay Cumhuriyet Başsavcısı Vekili, Yargıtay ve Danıştay Daire Başkanları ile Adalet Bakanlığı Müsteşarına yüzde 88'i, Yargıtay ve Danıştay üyelerine yüzde 84'ü kadar ödeme yapılacak.
Diğer hakim ve savcıların maaşlarının belirleneceği oranlar da şöyle:
Birinci sınıf hakim ve savcılara yüzde 80'i, birinci sınıfa ayrılmış hakim ve savcılara yüzde 65'i, birinci derecede bulunan diğer hakim ve savcılara yüzde 55'i, ikinci derecede bulunan hakim ve savcılara yüzde 53'ü, üçüncü derecede bulunan hakim ve savcılara yüzde 51'i, dördüncü derecede bulunan hakim ve savcılara yüzde 49'u, beşinci derecede bulunan hakim ve savcılara yüzde 47'si, altıncı derecede bulunan hakim ve savcılara yüzde 45'i, yedinci derecede bulunan hakim ve savcılara yüzde 43'ü, sekizinci derecede bulunan hakim ve savcılara yüzde 41'i.
-YARGI ÖDENEĞİ-
Ayrıca, hakim ve savcılara, ödenmekte olan brüt aylıklarının yüzde 10'u oranında yargı ödeneği verilecek. Bir takvim yılı içinde kullanılan hastalık izin süreleri 7 günü aşarsa, bu günlere isabet eden yargı ödeneği yüzde 50 eksik ödenecek.

SSK ve vergi yükü azalıyor

Devlet Bakanı Şener, istihdam üzerindeki SSK ve vergi yüklerinin azaltılmasının, bütçe dengelerini de gözterek söz konusu olabileceğini açıkladı. Ankara Sanayi Odası'nın (ASO) Yönetim Kurulu toplantısına katılan Şener, toplantının ardından açıklamalarda bulundu, gazetecilerin çeşitli konulardaki sorularını yanıtladı. Şener, Merkez Bankası'nın bağımsızlığının esas olduğunu belirtirken, para politikasının, bu çerçevede Merkez Bankası tarafından yürütüldüğünü anlattı. Şener, 'Merkez bankasının operasyonel bağımsızlığı vardır. Hangi kararı, ne zaman, ne şekilde alacağını doğrudan doğruya kendisi belirlemektedir ve uygulamaktadır. Bu niteliğinden ötürü de Merkez Bankası her zaman üzerine düşen görevi yerine getirmektedir" dedi. IMF ile sürdürülen Stand-By anlaşmasının, Türkiye'nin istikrar politikasının bir uzantısı olarak devam ettiğine işaret eden Şener, 3 ve 4. gözden geçirmelerin birleştirildiğini ve üzerinde mutabakat sağlandığını, önümüzdeki ay yapılacak toplantıyla tamamlanmış olacağını bildirdi.

KSK MÜHENDİSLİK LTD. ŞTİ.
Sebahattin DOKSANBİR

Buderus
ISISAN
AKILLI ISITMA SİSTEMLERİ YETKİLİ BAYİİ

DOĞALGAZ
KOMBİ
KAZAN
KALORİFER TESİSATI
KLİMA
HAVALANDIRMA
SIHHİ TESİSAT
TAAHHÜT

DOĞALGAZ BİZİM İŞİMİZ

Merkez: Gazcılar Cad. No:27 BURSA
Tel: (0.224) 220 61 53 Fax: 225 30 74
Şb: İstiklal Cad. Baytaş
Körfez Sitesi Blok 2 No:42 GEMLİK
Tel: (0.224) 514 85 57 Fax: 514 85 58

İlköğretimi bitiremeyenlere bir şans daha veriliyor

Herhangi bir nedenle ilköğretimi tamamlayamayan ve 15 yaşın üstünde olanlar, 30 Haziran 2006 tarihine kadar Açık İlköğretim Okuluna kayıt yaptırabilecek. Açık İlköğretim'e kayıt işlemleri halk eğitim merkezlerinde internet üzerinden gerçekleştiriliyor. Açık İlköğretim Okuluna kayıt yaptırabilmek için 31 Aralık 2006 tarihi itibariyle 15 yaşından gün almış olmak gerekiyor. Bu yaş sınırının üstündeki ilkokul mezunları, ilköğretim okullarının 6, 7 veya 8. sınıflarından ayrılanlar, ortaokuldan ayrılanlar veya ortaokulu dışardan bitirme sınavına başvurup mezun olamayanlar, Yetişkinler II. Kademe Eğitimi Başarı Belgesi veya Yetiştirici ve

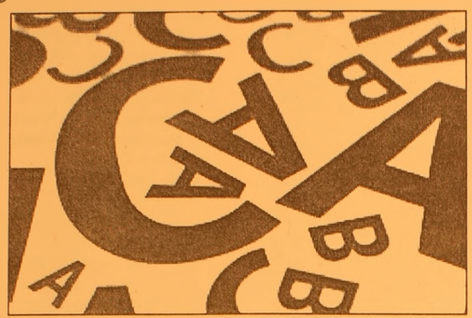

Tamamlayıcı "B" Kurs Belgesi olanlar ile yurt dışında öğrenim görüp en az ilköğretim okulu 5. sınıfını bitirenler düzeyinde denklik belgesi bulunanlar Açık İlköğretim Okulu için başvurabilecek Kayıt yaptırmak isteyenler, Ziraat Bankası veya Vakıflar Bankasının herhangi bir şubesinden ad-soyad ve TC Kimlik numarası bildirerek 40 YTL kayıt ücreti yatıracak.

ÜCRET ALINMAYACAKLAR Terörle mücadelede yaralanan gaziler ile çocuklarından, bu mücadelede şehit düşenlerin birinci derecedeki yakınlarından, Çocuk Esirgeme Kurumu kapsamındaki ve Adalet Bakanlığına bağlı çocuk ıslah evlerindeki çocuklardan, hükümlü ve tutuklulardan, 1974 Kıbrıs Barış Harekatında yaralanan gaziler ile bu mücadelede şehit düşenlerin birinci derecedeki yakınlarından, durumlarını belgelendirmeleri halinde kayıt ücreti istenmeyecek. Kayıt sırasında öğrenim durumuna ilişkin belgelerin asılları hazır bulundurulacak. Ayrıca, son 6 ay içinde ön cepheden çekilmiş 4.5 x 6 ebadında, öğrencinin tanınmasına engel oluşturmayan 1 adet renkli vesikalık fotoğraf, nüfus cüzdanının fotokopisi, kayıt ücretinin yatırıldığına ilişkin banka dekontu ve özrü varsa buna ilişkin belge de gerekiyor. Eksik evrakla müracaat edenlerin kayıt başvuru istekleri kabul edilmeyecek. Açık İlköğretime eski kayıtlı öğrencilerin kayıt yenileme işlemleri ise 2006 Ekim ayı içinde yapılacak.

Öğretmenler sınıfta kalmadı

ÖSYM tarafından yapılan Kariyer Basamaklarında Yükselme Sınavı'na (KBYS) giren 143 bin 915 öğretmenden 106 bin 536'sının büyük bir başarı sağladığı ortaya çıktı. Öğretmenler, baraj olan 60 ve üzeri puan alarak, KBYS'de yüzde 74.03 oranında bir başarı elde etti. Müfettiş, ataşe, okul müdürlüğü ve müdür yardımcılığı gibi sınavlardan başarı sağlayamayıp, kamu oyunda 'sınıfta kaldılar' şeklindeki haberlere konu olan ve imaj kaybına uğrayan öğretmenler, yüzde 74.03'lük başarıyla bu imajı da sildi. ÖSYM, kesin sonuçları 8 Temmuz 2006 tarihinde adayların adreslerine göndermeye başlayacak. Bu arada adayların 15 günlük sınav itiraz hakkı süreleri de bulunuyor. Bakanlık, itiraz hakkı süresinin hemen ardından sınavdan 60 ve üzeri puan alanlar ile sınavdan muaf olan mastır, yüksek lisans ve doktora yapan öğretmenleri ikinci bir değerlendirmeye alacak. "Uzman" olmak için gerekli olan asıl değerlendirme puanının yüzde 50'sini sınav puanı, yüzde 10'unu kıdem, yüzde 20'sini eğitim (hizmet içi, lisansüstü), yüzde 10'unu etkinlikler (bilimsel, kültürel, sanatsal ve sportif çalışmalar), yüzde 10'unu da sicil durumu oluşturacak. 8 Temmuz 2006 tarihinden itibaren bu çerçevedeki bir de ğerlendirmeye start verecek olan MEB, "Öğretmenlik Kariyer Basamaklarında Yükselmeye İlişkin Değerlendirme Kılavuzu" hazırlık çalışmalarını da tamamladı. Bakanlık kaynakları, yaz döneminde iller arası, özür tayinleri ve emekli olacak öğretmenlerin iş ve işlemlerinin tamamlanması nedeniyle başvuruların 1 Eylül'den itibaren alınacağını belirtti.

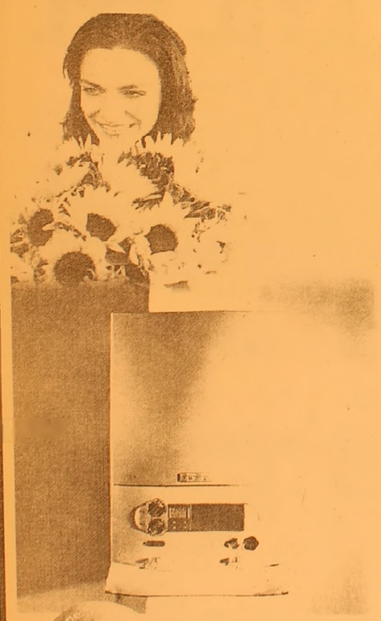

Vaillant

cazip fiyatlarla
bahar çiçek açtı

Haziran sonuna kadar
1 Euro = 1.75 YTL olarak sabitledik!...

444 2 288

Vaillant Isı Sanayi ve Ticaret Ltd.Şti. Bursa Bölge Müdürlüğü
Kükürtlü Mah. Oulu Cad. Akasya Apt. No : 11 Sıramesçeler - BURSA
www.vaillant.com.tr bilgi@vaillant.com.tr
YETKİLİ SATICIMIZ
Gemlik : Ulukaya Ticaret (224) 513 88 26

Peşin fiyatına 10 vade veya farklı 36 taksit

akıllı limit

HSBC Advantage'a

Vaillant Kombi cihazları sadece Almanya'da üretilmektedir

Superbrand

CE

Emekli Albay, adaylığını açıkladı

Emekli Albay Fethi Korkmaz, Mayıs 2007 tarihinde yapılacak 11. Cumhurbaşkanlığı seçimi öncesinde aday adaylığını açıklayan ilk isim oldu.

Mayıs 2007 tarihinde yapılacak 11. Cumhurbaşkanlığı seçimine yaklaşık 11 ay zaman varken Emekli Albay Fethi Korkmaz memleketi Trabzon'da düzenlediği basın toplantısıyla adaylığını açıkladı. Zorlu Grand Otel'de basın mensuplarıyla biraraya gelen Korkmaz, toplantının başında ülkenin karşı karşıya bulunduğu sorunları ortaya koydu ve bunlar için çözüm önerilerini sıraladı. Ülkenin yaşadığı bütün sorunların çözüm yerinin TBMM olduğunu belirten ve konuşmasında sürekli demokrasiye vurgu yapan Korkmaz, "Sorunların çözüm yeri TBMM'dir. Güleryüzlü Çankaya fotoğrafları da bu sorunların çözümüne yardımcı olacaktır. Çünkü cumhurbaşkanlığı, yazılı söylemler, raporlar ve sadece Ankara'dan yönetilemeyecek kadar zor bir görevdir" dedi. Kendisini "Türkiye ve dünyayı takip eden, bilgili, görevini proaktif yapan ve bildiğini korkmadan savunan, verilecek emirle ölmeye hazır cesur bir subayken Cumhurbaşkanı aday adayı olarak kendini geliştiren, gelişime açık ve sivil düşünceli biri" olarak tanımlayan Korkmaz, "Çağdaş, özgürlükçü, güvenli, başarılı ve tüm vatandaşların zenginliğin nimetlerinden hakça yararlandığı bir Türkiye istiyorum. Halkımızın ve meclisimizin asker kökenli, sivil düşünceli, çağdaş ve laik demokrasiye inanan bir emekli albayı da destekleyecegine ve önerecegine inanıyorum" diye konuştu.

Mayıs 2007 tarihinde yapılacak 11. Cumhurbaşkanlığı seçimi öncesi aday adayı olduğunu söyleyen Korkmaz, "Türkiye'de ilk olmak, demok-rasimize katkıda bulunmak ve cumhurbaşkanının halk tarafından seçilmesi yolunda bir adım olmak üzere daha cesur ve daha layık, asker veya sivil, bağımsız ve bağlantısız biri ortaya çıkıncaya kadar Cumhur başkanı aday adayı yım ve kamuoyu oluşturmak üzere aktif destek bekliyorum" dedi.

Göreve daha layık olduğunu düşünenlere sadece kendilerine ve geçmişlerine güvenerek, mert ve cesurca ortaya çıkmaları ve halkın hakimliğinden geçmeleri çağrısını yapan Korkmaz, kendisinin 13 aydır Cumhurbaşkanı aday adayı olduğunu ve Mayıs 2007'yı tahlil ederek 9 ayda 5 bin kişiyle görüşerek, aday adaylığını kamuoyuna açıkladığını ifade etti. 64 ildeki fahri temsilcileri yardımıyla çalışmalarını sürdürdüğünü belirten Korkmaz, çalışmalarının bütçesinin 5 bin YTL olup, bunun da kendisi tarafından karşılandığını kaydetti. Aday adaylığının hiçbir siyasi parti, örgüt ve kuruluşla bağlantılı olmadığını da dile getiren Emekli Albay Fethi Korkmaz, yasal bütün siyasi parti, örgüt ve kuruluşlara eşit mesafede olduğunu da sözlerine ekledi.

ACİL SATILIK KELEPİR DAİRE

Manastır'de lebiderya K+A'lü 120 m2 3+1 denize cephe lüks daire

GSM : (0.532) 496 52 96
513 53 09

"Para tasarruf etmek için reklam harcamalarından kesen, zamandan tasarruf etmek için saati durdurana benzer."

GRUP AİLE ÇAY BAHÇESİ

Cemiyetlere sandalye, masa, meşrubat, çerez temin edilir.

CEMİYET ORGANİZASYONU YAPILIR

Tel : (0.224) 513 06 70
GSM : (0.537) 491 31 30

DOĞAL GAZLI HAYAT OH NE RAHAT

100 m³ DOGAL GAZ BEDAVA

TAKSİTLİ BAHAR KAMPANYASI

8 TAKSİT AYDA 22.5 $

24 NİSAN 31 MAYIS TARİHLERİ ARASINDA ABONE OLANLAR İÇİN

6 TAKSİT AYDA 30 $

1 HAZİRAN 30 HAZİRAN TARİHLERİ ARASINDA ABONE OLANLAR İÇİN

GEMDAŞ DOĞAL GAZ

GEMLİK DOĞAL GAZ DAĞITIM A.Ş.

24 NİSAN'DAN İTİBAREN ABONE OLUP 31 AĞUSTOS 2006 TARİHİNE KADAR GAZINI AÇTIRAN HER GEMLİKLİYE (100 m³) DOĞAL GAZ BEDAVA

Abonelik bağlantı ücreti günlük döviz kuruna göre hesap edilir.

İrtibat Tel : 513 29 29

Doğru makyaj yapmanın incelikleri

Kozmetik, bakımlı ve güzel görünmekten vazgeçemeyen bayanların en fazla önem verdiği alanlardan bir tanesidir. Makyaj yaparken doğru ürün kullanarak daha güzel görünmek ve yüzünüzde ön plana çıkmasını istemediğiniz noktaları örtmek mümkün. Kadınların kimi ara sıra, kimi günün her saati, kimi bolca, kimi ise belli belirsiz ama illaki makyaj yapar. Elbette, makyajın vazgeçilmez beşlisi de yakından tanınır; fondöten, pudra, allık, rimel ve ruj. Peki bunları doğru uygulama teknikleri nelerdir? Renk seçiminde nelere dikkat etmek gerekir? İşte profes yönellerden makyaj sırları.Yüzünüze pürüzsüzlük sağlayan fondöten, yüzünüzü makyaja hazırlar.

Bu nedenle, düzgün görünümlü bir ten ve makyajda başarılı bir sonuç için fondöten seçimi çok önemli. Kullandığınız fondötenin yapısı ve rengi, cildinizin tipine ve rengine uygun olmalı. Cilt renginizden daha açık bir fondöten rengi seçmek akıllıca olacaktır. Fondötende her zaman dikkat edilmesi gereken bir husus da, fondötenin temiz ve nemlendirilmiş cilde uygulanması.

Kompakt fondöten dışında tüm fondötenleri sürerken parmak uçlarının kullanılması gerekiyor. Elin ısısı fondötenin akıcılığını artırdığı için hem cilde yedirmek daha kolay olur, hem de dayanıklılığı artar. En önemlisi daha doğal bir görünüm sağlar.

Fondöteni alnınıza, burnunuza, yanaklarınıza ve çenenize benek benek sürün. Az miktarla başlayın, gerekirse ilave edin. Makyajda fondötenin çok miktarda kullanılması, sürülmeyi zorlaştıracağı gibi maske etkisine de sebep olur. Cildinize parmaklarınızla basınç uygulayarak, ortadan kenarlara doğru tüm yüzünüze yayın. Boyun ve kulaklara doğru rengi iyice yedirin. Yüzde renk bütünlüğü sağlamak için göz kapaklarınızın üzerine ve gözün alt kısmına da (kirpiklere değmeden) sürün. Profesyonel bir sonuç istiyorsanız, nemli bir süngerle yüzün dışına doğru fondötenin üzerinden geçin. Diğer uygulamalara geçmeden önce fondötenin cildinize iyice oturması için bir süre bekleyin. Fondöteni yeni sürmenize rağmen sivilce veya göz altı halkaları tam kapanmamış olabilir. Kapatıcı concealer ile bu hataları düzeltmek gerekir.

TENİ MATLAŞTIRAN PUDRA BÜTÜNLÜK SAĞLAR

Makyajın vazgeçilmezlerinden bir tanesi de pudradır. Teni matlaştırır, bütünlüğü sağlar ve fondöteni sabitler. Pudranın 2 türü vardır. Toz pudralar çok ince ve hafif bir yapıya sahipken, fondöteni matlaştırır ve şeffaf bir görünüm sağlar. Kompakt pudralar ise, taşınma ve kullanım kolaylığından dolayı daha çok tercih edilir. Makyajı sabitlemek ve gün boyu rötuş yapmak için idealdir. Toz pudralara göre daha yoğun bir sonuç verirler. Toz pudra kullanıyorsanız, uygulama için pudra ponponu tercih edin. Ponpon yoksa, bir pamuk pedin arasını açıp biraz toz pudra koyarak geçici bir ponpon yapabilirsiniz. Pudrayı hafif vuruşlarla tüm yüzünüze uygulayın. Daha sonra, büyük bir fırçayla fazlalıkları alın. Kompakt pudra için fırça kullanmak en uygunudur. Pudrayı uygularken fırçayı yüzünüzde hızlı hareketlerle sağdan sola ve yukarıdan aşağıya dolaştırın. Böylece pudra yüzünüze eşit olarak dağılacaktır.

Allık, yüze mutlu bir görünüm verir ve cilde canlılık kazandırır. Göz ve dudaklar arasındaki renk dengesini korudugu için seçtiğiniz rengin ruj renginizle uyumuna özen gösterin. Allığı uygularken gülümseyin ve yanağınızın en yüksek noktasına sürün. Yoğun görünmemesi, ayrı bir bölüm gibi durmaması için rengi azar azar ve fırçadaki fazlalıkları üfleyerek uygulayın. Yüzün dışına doğru, dairesel ve hafif hareketlerle uygulamayı sürdürün. Görünümde bütünlük sağlamak için fırçanızı burun ucu, çene ve alnınıza da hafifçe dokundurun. Renginiz çok koyu veya yoğun kaçtıysa ten renginizden daha açık bir pudrayla yoğunluğu azaltın.

RİMEL YORGUN GÖRÜNÜMÜ YOK EDER

Rimel, bakışlarınıza yoğunluk, anlam ve güç kazandırır. Yorgun görünümü bir anda yok eder ve canlılık verir. Seçtiğiniz rimelin özelliğine göre kirpiklerinizi uzatabilir, kıvırabilir ya da onlara hacim kazandırabilirsiniz. Rimelinizin fırçasını düzenli olarak temizleyin. Böylelikle daha önceki kullanımlarınızdan kalmış olan artıklar kirpiklerinizin üzerinde topçuklar oluşturmaz. Rimelin iyi tutması için kirpikleriniz temiz ve kuru olmalı. Eğer lens kullanıyorsanız, rimeli sürmeden önce lenslerinizi takmayı unutmayın.

ÇİZİYORUM

Barış Güler'in kaleminden

7 YAŞ

KAYIP

Gemlik Nüfus Müdürlüğü'nden aldığım nüfus cüzdanımı kaybetitim. Hükümsüzdür.
Kadir CİHAN

KAYIP

Gemlik Trafik Şube Müdürlüğü'nden aldığım ehliyetimi kaybettim. Hükümsüzdür.
Kadir CİHAN

TURAN TRAFİK
ADNAN TURAN
Her türlü araç devir
Yeni kayıt, Plaka,
Ruhsat, Fenni muayene
Sigorta işlemleri yapılır.
Adres: Gürle İş Merkezi
Kat: 1 No: 66 - GEMLİK
Tel : (0.224) 514 62 02
GSM: (0.537) 933 25 26

Siz de geleceğimize bugünden el koyun
Çünkü toprak yoksa geleceğimiz yok...
EL KOYUN
Avea, Telsim ve Turkcell hattınızdan 3464'e mesaj atın.
EL KOYUN
TEMA
www.elkoyun.com
www.tema.org.tr

ELEMAN ARANIYOR
SÜT ve SÜT ÜRÜNLERİ DAĞITIM ve PAZARLAMA İŞİNDE ÇALIŞABİLECEK
▶ Lise Mezunu ▶ Araç kullanabilen
▶ Askerliğini yapmış
▶ 30 yaşını aşmamış
▶ Gemlik-Orhangazi-İznik bölgelerini bilen
▶ Pazarlama tecrübesi olan (tercih nedeni)
BAY ELEMAN ARANIYOR
▶ Ticaret ve Anadolu Ticaret Lisesi mezunu
▶ Ön Muhasebe bilgisi olan
▶ Bilgisayar kullanabilen
BAYAN ELEMAN ARANIYOR
Müracaatların fotoğraf ve ikametgah fotokopisi ile şahsen yapılması rica olunur.
273 27 67
250 34 50

ELEMAN ARANIYOR
Matbaamızda yetiştirilmek üzere
ÇIRAK ARANIYOR
KÖRFEZ OFSET
İstiklal Caddesi Bora Sokak No : 3/B
(Akbank aralığı Stüdyo Prestij yanı
Tel : (0.224) 513 96 83 GEMLİK

Besin alerjisi hakkında bilinmesi gerekenler

-Ne zaman süt içsem karnım davul gibi şişer.
-Renkli şeker yiyince perişan oluyorum.
-Oğlum, küçükken balık yemiş ve komaya girmişti, hemen hastaneye yetiştirmesek ölüyordu.
-Şarap migrenimi azdırıyor.
-Muz yiyince her tarafım kabarıyor, kaşıntıdan duramıyorum.
-Yumurta mı, tövbe !

Besin allerjisi halkımız, hatta doktorlarımız tarafından çok geniş kapsamlı olarak kullanılan bir terimdir. Çoğu zaman, bir besin maddesine bağlı olarak gelişen her türlü normal dışı reaksiyon, besin alerjisi diye adlandırılır. Cerrahpaşa Tıp Fakültesi Göğüs Hastalıkları Bölümü Öğretim Üyesi Prof. Dr. Ahmet Rasim Küçükusta,

Bir besin maddesinin yenmesinden sonra zehirlenme dışı olan çeşitli rahatsızlıklar vardır ve bunların sadece küçük bir bölümü gerçek alerjik reaksiyonlardır, fakat besin alerjisi terimi, maalesef, besinlere bağlı tüm anormal reaksiyonları (alerjik olsun veya olmasın!) tanımlamak için de

kullanılır.

Önce, bu konu ile ilgili terimlerin tam karşılıklarını verelim: Besin alerjisi yiyeceklerin neden oldukları, immunolojik mekanizmalarla ortaya çıkan reaksiyonlardır. Bu kişilerin kanında, solunum, sindirim sistemlerinde, derisinde..., duyarlı oldukları besine karşı IgE sınıfından antikorlar vardır. Bu antikorların varlığı, hem deri testleriyle ve hem de kandaki düzeyleri ölçülerek gösterilebilir.

Besin allerjisine çok yakın, hatta onunla eş anlamda kullanılan bir terim de Besin Hipersensivitesi, yani besin aşırı duyarlılığıdır. Bu terim, besinlere bağlı olarak gelişen, fakat IgE' nin rolünün olmadığı alerjik reaksiyonları tanımlamak için kullanılır.

BESİN İNTOLERANSI:

İmmunolojik olmayan mekanizmalara bağlı olarak gelişen reaksiyonlar besin intoleransı ya da besin tahammülsüzlüğü olarak isimlendirilir.

ALERJİ YAPAN BESİNLER

Hemen her besin alerjiye neden olabilir, ancak bunlar içinde inek sütü, yumurta, soya, yer fıstığı, fındık, balık ve kabuklu deniz hayvanları, domates, çilek ilk sıralarda gelir. Küçük çocuklarda daha çok hayvan kaynaklı, 6 yaşından büyük çocuk ve erişkinlerde ise bitki kaynaklı alerjenlere rastlanır.

Besinlerin yenmeden önce geçirdikleri pişirilme, kızartma, fermantasyon, tütsüleme gibi işlemler, o maddenin alerji yaratma etkisini değiştirebilir. Bu sırada, temel antijenlerden bazıları azalırken, yeni antijenler de ortaya çıkabilir. Meselâ, inek sütüne alerjisi olan bir kişide görülen reaksiyonların, o sütten yapılan peynir yendiğinde daha farklı olmasının nedeni budur.

Yer fıstığı alerjisi Amerika' da Çin' e göre çok daha fazla görülür. Bunun nedeni, Çin' lilerin yer fıstığını daha çok kızartarak ya da haşlayarak, Amerika' lılar ise kavurarak yemeleridir. Fıstığın kavrulma işlemi sırasında çok daha yüksek ısılara maruz kalması alerji yapıcı etkiyi artırmaktadır. Buna karşılık, pastörizasyon, sterilizasyon ve derin dondurmanın böyle bir etkisi yoktur.

KATKI MADDELERİ VE ÇAPRAZ REAKSİYONLAR

Besin alerjilerinde, yiyeceğin hazırlanması sırasında meydana gelen değişikliklerden başka, besin katkı maddeleri ve besinler arasındaki çapraz reaktivite de dikkate alınmalıdır. Çeşitli besin grupları arasındaki çapraz reaksiyonlar çok tartışmalıdır. Bir çok araştırma, aynı botanik aileden olan besinler arasında çapraz reaksiyon bulunmayabileceğini göstermiştir.

ÖSS öncesi beslenme uyarısı

Sağlık Bakanlığı, yaklaşan Öğrenci Seçme ve Yerleştirme Sınavı (ÖSS) öncesi yapmış olduğu açıklamayla, sınava girecek olan öğrencilerin dikkat etmesi gereken hususları duyurdu.

Sağlık Bakanlığı'nın www.saglik.gov.tr adresli resmi internet sitesinde yapılan açıklamada, binlerce öğrencinin büyük bir heyecanla beklediği ÖSS sınavının yaklaştığı belirtilerek, sınava girecek öğrencilere çeşitli önerilere yer verildi.

Sınav öncesi ve sınav esnasında öğrencilerin stresten uzak olması istenen açıklamada, "Öğrenciler sınav öncesi ve sınav sabahı yoğun stres içinde olmaktadırlar. Stres ve heyecansa insan vücudunun enerji tüketimini artırmaktadır. Sınavlarda hiçbir besin başarıyı tek başına, mucizevi bir şekilde etkilemez. Tüm öğrencilerimizin, özellikle bu günlerde beslenme kurallarına uymaları oldukça önemlidir" ifadelerine yer verildi. Sınav öncesi ve sınav esnası beslenme önerilerinin de yer verildiği açıklamada, şunlar kaydedildi:

"Öğrenciler için en önemli öğün kahvaltıdır. Düzenli olarak kahvaltı yapma alışkanlığı kazanılmalı ve sınav günü mutlaka kahvaltı yapılmalıdır. Gece boyu açlıktan sonra, vücudumuz ve beynimiz güne başlamak için acil olarak enerjiye gereksinim duyduğundan, kahvaltı yapılmadığı takdirde dikkat daha çabuk dağılmakta, baş ağrısı ve yorgunluk oluşmaktadır. Yapılan araştırmalar göre, iyi kahvaltı yapan öğrencilerin sınavlarda daha başarılı oldukları ortaya çıkmıştır. Yeterli enerji ve besin öğelerini sağlayan bir sabah kahvaltısında içecek olarak; süt, taze sıkılmış meyve suyu, peynir, yumurta, birkaç dilim ekmek, pekmez, tahin, zeytin, domates, yeşil biber, salatalık, maydanoz veya meyve gibi dört besin grubunda yer alan besinlerden oluşan bir mönü bulunmalıdır. Sindirim rahatsızlıkları ve zehirlenmelere yol açabileceği için dışarıda ve açıkta satılan yiyecekler tercih edilmemeli, sınavdan bir gün önce kuru baklagiller gibi gaz yapıcı besinler, yağ içeriği yüksek besinlerin tüketiminde dikkatli olunmalıdır.

IHalk arasında şeker ve şekerli besinlerin dikkati ve algılamayı artırdığına yönelik yanlış inanışlar bulunmaktadır.

GEMLİK REHBERİ

GEREKLİ TELEFONLAR	
İtfaiye	110
Polis İmdat	155
Jandarma İmdat	156
Jandarma K.	513 10 55
Polis Karakolu	513 18 79
Gar. Kom.	513 12 06
KAYMAKAMLIK	
Kaymakamlık	513 10 51
C.Savcılığı	513 10 53
C.Savcı Yrd.	513 29 54
Emniyet Müd.	513 10 28
ULAŞIM	
METRO	513 12 12
Aydın Turizm	513 20 77
Süzer Turizm	512 10 72
Kanberoğlu-Esadaş	514 45 49
Anıtur	514 47 71
Kamil Koç	513 35 71
HASTANELER	
Devlet Hastanesi	513 92 00
SSK Hastanesi	513 23 29
Mer.Sağ.Ocağı	513 10 68
Tomokay Tomografi	513 65 29
TAKSİLER	
Körfez Taksi	513 18 21
Çınar Taksi	513 24 67
Güven Taksi	513 32 40
Gemlik Taksi	513 23 24
Manastır Taksi	514 35 50

RESMİ DAİRELER	
TEK Arıza	513 20 66
TEK İşletme	513 45 03
Statyum	514 00 95
Orm.Böl.Şef.	513 12 86
Milli Eğt. Md.	513 11 74
Halk Kütüphane	513 13 53
Askerlik Şb.	513 10 57
Karayolları	513 13 08
Liman Baş.	513 11 33
Mal Müd.	513 10 95
Nüfus Md.	513 37 42
Özel İd. Md.	513 15 07
Tapu Sicl. Müd.	513 14 14
Müftülük	513 13 64
Gümrük Md.	524 85 86
Tekel Md.	513 10 42
Ver. Dairesi Md.	513 10 92
İlçe Tarım Müd.	513 10 45
İlçe Seç. Md.	513 77 77
Halk Eğitim Müd.	513 18 46
BELEDİYE	
Santral	513 45 21 -23
Başkanlık	513 45 20
Zabıta	513 24 32
Otobüs İşlet.	513 45 21-122
Su İşlet.	513 45 21 - 115
İtfaiye	513 23 25
Muhasebe Md.	513 45 21 -182
Yazı İşl. Md.	513 45 21 -111
Su Arıza	Yalnız 185

DENİZ OTOBÜSÜ	
Bursa	256 77 84
Mudanya	544 30 60
Yenikapı	(212) 516 12 12
Yalova	(226) 811 13 23
İDO İmam Aslan Dinlenme Tes.	513 23 94
VAPUR - FERİBOT	
Yalova	(226) 814 10 20
Topçular	(226) 363 43 19
Eskihisar	(262) 655 60 31
OTOBÜS	
Şehirlerarası	261 54 00
Otobüs Terminali	(18 Hat)
TÜP DAĞITICILARI	
Aygaz	513 12 95
Tekgaz	513 16 37
Ocakgaz	513 16 37
Ergaz	513 88 43
İpragaz	513 22 59
Habaşgaz	513 45 46
Yeni Likitgaz	513 65 00
BP Gaz	514 59 81
Bütünler Likitgaz	513 80 00
Akçagaz	514 88 70
Totalgaz	514 17 00
AKCAN PETROL	513 10 79
YERLİYURTLAR PETROL	513 30 33
TUNCAY OTO GAZ	513 14 25

NÖBETÇİ ECZANE

6 HAZİRAN 2006 SALI
ONUR ECZANESİ
İstiklal Caddesi
Tel : 513 73 94 GEMLİK

GEMLİK'İN İLK GÜNLÜK GAZETESİ
GEMLİK Körfez
GÜNLÜK SIYASI GAZETE
YEREL SÜRELİ YAYIN
YIL : 33 SAYI : 2458
FİYATI : 0.25 YTL. (KDV Dahil)
Sahibi : Kadri GÜLER
Sorumlu Yazı İşleri Müdürü : Serap GÜLER
Haber Müdürü : Seyfettin ŞEKERSÖZ
İstiklal Cad. Bora Sok. No:3/B
Tel : 513 96 83 Fax : 513 35 95 GEMLİK
Yönetim ve Basım Yeri : KÖRFEZ OFSET
Matbaacılık-Yayıncılık-Reklamcılık Tesisi
İstiklal Cad. Bora Sok. No:3/B GEMLİK
(Dini bayram Günleri ve Pazar günleri yayınlanmaz)

TEŞEKKÜR

Radyoloji Merkezi'mizin açılış törenine katılarak,
bizleri onurlandıran
AKP Bursa Milletvekili
Sayın Altan KARAPAŞAOĞLU'na
İlçe Kaymakamı Sayın Mehmet BAYGÜL'e,
Belediye Başkanı Sayın Mehmet TURGUT'a,
Umurbey Belediye Başkanı
Sayın Fatih Mehmet GÜLER'e,
AKP İlçe Başkanı
Sayın Enver ŞAHİN'e,
DYP İlçe Başkanı Sayın Faruk GÜZEL'e
CHP İlçe Başkanı
Sayın Erdem AKYÜREK'e,
MHP İlçe Başkanı
Sayın Mehmet KAYAOĞLU'na,
Muammer Ağım Gemlik Devlet Hastanesi Başhekimi
Sayın Mehmet KÜÇÜKKEÇE'ye,
İlçe Milli Eğitim Müdürü Sayın Mehmet ERCÜMEN ile
İlçe Mal Müdürü Sayın İbrahim BIRNI'ya
açılışımıza katılanlara, çiçek ve çelenk gönderenlere
telefon ve telgrafla bizleri arayanlara
ve tüm Gemliklilere teşekkürü bir borç biliriz.

TOMOKAY
RADYOLOJİ MERKEZİ
Dr. Ertan OKAY

Bursa'da lise öğrencisi intihar etti

11 dersten zayıf notu olması sebebiyle bunalıma girdiği sanılan 15 yaşındaki İsmail Serkan Şimşek, emekli polis babasının silahıyla mezarlıkta intihar etti. Yıldırım İlçesi Karamazak Mahallesi Toprakçı Yokuşu'ndaki Emirsultan Mezarlığı'nda cesedi bulunan talihsiz gencin anne ve babası şok geçirdi. *Haberi sayfa 7'de*

GEMLİK'İN İLK GÜNLÜK GAZETESİ

GEMLİK **Körfez**

TARAFSIZ SİYASİ GAZETE

7 Haziran 2006 Çarşamba info@gemlikkorfezgazetesi.com 25 YKr. (250.000 TL.)

İlçe Milli Eğitim Müdürlüğü ve Ticaret Borsası tarafından düzenlenen 'Resimli Slogan' yarışmasında derece alan öğrencilere ödülleri verildi

TSO Gazi ve Lale Kemal Kılıç İlköğretim Okulu öğrencileri ödülleri topladı

Gemlik zeytinini tanıtmak amacıyla İlçe Milli Eğitim Müdürlüğü ve Ticaret Borsası tarafından düzenlenen 'Resimli Slogan' yarışmasında derece alan öğrencilere ödülleri dün düzenlenen törende dağıtıldı. Haberi sayfa 5'de

Çarşı Deresi'nin kapalı bölümünün tehlike yaratması üzerine tahliye kararı alındı.

Minibüscülere yol göründü

BUSKİ tarafından Çarşı Deresi'nde yapılan temizleme sırasında Minibüs Garajı olarak kullanılan kapalı bölümde tehlike olduğunun belirlenmesi üzerine, Kaymakamlık minibüslerin bugünden başlarak eski Devlet Hastanesi'nin bulunduğu yere taşınmasını istedi. Minibüscüler ise düzenleme yapılmadan Garajı boşaltmayacaklarını söylediler. *Syf 3'de*

Güne Bakış

Kadri GÜLER
kadri_guler@hotmail.com

Yol göründü

Çarşı Deresi üzerindeki Minibüs Garajı çökme tehlikesi nedeniyle bugün boşaltılacak.

Minibüscü esnafı gazetemize gönderilmek istenen yerin uygun olmadığını, tuvalet sorunu bulunduğunu, binaların camlarının kırık olduğunu, kullanılmayan Terme Kaplıcası'nın uyuşturucu ve tiner bağımlılarının mekanı olduğunu söylüyor ve çıkmayacaklarını belirtiyor.

Bugün Kaymakamlık emrine karşın çıkıp çıkmayacaklarını göreceğiz.

Gemlik'te en önemli konulardan biri olan Terminal sorununun bugüne kadar çözülmemesinin kötü sonuçları bunlar.

Gemlik'in ortasından Bursa'ya minibüs kalkmamalı.

Ama, Belediye bir düzenleme getirmediği için bu rezalet yıllardır sürüyor..

Büyükşehir belediye sınırlarına alındığımızdan beri de bu görev Büyükşehir'e verildi.

Ne var ki; Gemlik Belediyesi yıllardır çözmediği terminal konusunu birkaç ay önce Meclis'te tartışmalı geçen bir toplantıda, yaptığı plan değişikliği ile çözmeye çalıştı.

Oysa yılladır Gemlik'in imar planında Terminal yeri olarak ayrılmış bir alan mevcut olduğu halde, Büyükşehir burayı nedense kamulaştırmadı.

Şimdi başka bir alan Terminal yeri gösterildi.

Sanırım orayı kamulaştıracaklar. Hatta Büyükşehir Belediyesi'ne plan değişikliği olmadığı halde ticari alan olarak değiştirilerek paftalar gitmiş! Nasıl gitmiş dersiniz?

Minibüscüler eski Devlet Hastanesi'nin bakımsız arsası üzerinden Bursa'ya yolcu taşıyacak.

Sizce kaç kişi Bursa'ya gitmek için oraya gider? Gitmez. Gitmeyince de minibüscü iş yapamaz. Çarşı esnafından sonra minibüscü esnafı da bu yaz yandı.

ÖSS soru ve cevapları internette yayınlanacak

Öğrenci Seçme ve Yerleştirme Merkezi (ÖSYM), 18 Haziran Pazar günü yapılacak Öğrenci Seçme Sınavı'nın soru ve cevaplarını internetten yayınlayacak. ÖSYM'den yapılan açıklamaya göre, ÖSS soru ve cevapları, sınavın yapıldığı gün saat 16.00'da http://yayin.osym.gov.tr" adresinden açıklanacak. Basın organlarının bilgiye kolayca erişebilmeleri için her kuruma ayrı bir kullanıcı adı ve şifre verilecek. ÖSYM'nin sitesinde yer alacak olan 2006-ÖSS'ye ilişkin test soru ve cevaplarını içeren fikir ürünleri, telif hakları ile ilgili yasal mevzuat çerçevesinde korunacak. Soru ve cevaplar, ulusal ve yerel televizyon kanallarında sadece sınavın yapılacağı 18 Haziran Pazar günü saat 16.00'dan itibaren, ulusal ve yerel basın organlarında da sadece 19 Haziran 2006 günü bir defaya mahsus olmak üzere kullanılabilecek ve yayınlanabilecek.

Kızılay'dan yardımseverlere plaket

Kızılay Derneği Gemlik Şube Başkanı Gökhan Özler, derneğe maddi yardımda bulunan Fatma Akçıllar, Faruk Güzel, Okan Aydıngül, Zübeyde Emel Oral'a plaket verdi. *Haberi sayfa 2'de*

Buluşma

Gürhan ÇETİNKAYA

Ağız tadı... Gönül ilacı.. Fıkralarımız..

Bu zamanda fıkra bal gibi.. İşlerin tadı yok.

Siyaset sahnesindeki kotu adam bir türlü rolünü tamamlayıp kulise geçmiyor.

Ekonomide taşlar yerinden oynadı. Dış politikanın hali malum.. Her an bir yerde bir şey patlayabilir.. Saldım bayıra, Mevlam kayıra bir durum yani.. Onun için bildiğim fıkraları sizinle paylaşmak istedim..

Buyurun Temel'le Dursun'un serüvenlerine..

ÇUKUR İŞİ

Temel bir grup arkadaşıyla çukur açıyormuş. Bir başka grupda gelip çukurları kapıyormuş.

Adamın biri çok merak etmiş ve ne yaptıklarını sormuş.

Temel: -Bir grup daha fardu, onlarda fidan dikeydu, bucün gelmeduler, piz de pizim işler geri kalmasın diye çalişayruz...

DİLE BENDEN NE DİLERSEN

Temel, Dursun'a arabasının öyküsünü anlatı yordu : -"Bir gün otostop yapıyordum ki önümde, bu arabayla, mini etekli guzel bir bayan durdu ve beni arabasına aldı. Bir süre gittikten sonra kadın arabayı kuytu bir köşeye çekti. Mini eteğini iyice yukarı çekip, dudaklarını ıslattı ve "Benden ne istersen alabilirsin" dedi. ben de arabasını aldim."

Dursun : -"İyi etmişsin Temel, zaten mini etek sana hiç yakışmazdı!."

FİRAR

Ufak bir suçtan hapse duşen Temel'in koğuş arkadaşı sık sık hastalanmakta haftada bir doktora gitmektedir.

Adamın doktordan her gelişinde bir uzvu kesilmektedir. Bir gun bacağı, sonra kolu, eli...

Son gelişinde Temel koguş arkadaşının kulağına eğilir manalı bir guluşle: - Uy! Hemşerim sanmaki anlamayrum, bağa oyle geliyoki galiba sen kısım kısım firar edeysun...

İŞARET

Balığa çıkacak olan Lazlar konuşuyorlarmış :

- Dün balık avladığımız yeri işaretledin mi ?
- Evet kayığa işaret koydum
- Aptal! Ya bugün başka kayıkla balığa çıkarsak?!

PAÇA

Adamın biri Karadeniz'i gezerken bakmış bir köyde bütün koyunlar uç bacaklı. Merak etmiş ve arabasından inip çobana sormuş niye koyunlar boyle diye. Bunun üzerine çoban :

- Canımız her paça istediğinde koca koyunu kesecek degildik herhalde...

YASSI TAVUK

Karadeniz'i gezen bir adam yolda aniden önüne çıkan tavuğu ezmiş. Hayvanı ezdiği için üzüntü duymuş ve gidip sahibine en azından parasını vermek istemiş. Almış tavuğu ve hemen oradaki köye gitmiş. Elindeki tavukla kahveden içeri girmiş ve :

- Afedersiniz; ben hemen köy dışında bu tavuğu ezdim. Sahibini arıyorum, en azından parasını vereyim diye. Acaba bu tavuğun sahibi kim ?

Bunun üzerine hep beraber tavuğa bakan Lazlar :

- Hemşerim sen yanlış geldin. Bizim köyde boyle yassı tavuk bulunmaz.

PRO

Lazlar kahvede otururken bir arkadaşları içeri girmiş:- Temel, ineklerinden pipo içen var mı?

- Yok - O zaman ahırın yanıyor.

BOYACI LAZ

Laza karayollarını boyama işi vermişler. Laz başlamış çalışmaya. İlk gün tam 200 metre boyamış. İkinci gün 100 metre, uçuncu gun 50 metre. Artık dorduncu gün 10 metre boyayınca amiri Lazı çağırmış:

- Hayırdır evladım iyi çalışıyordun ?
- Ben yine iyi çalışıyorum
- İyi ama dun 50 metre bugün de 10 metre boyamışsın.
- E... haliyle. İlk günlerde boya kovasına gidip gelmek kolaydı, sonraları çok vakit almaya basladı.

DOĞAN IN YENGESİ

Temel ormanda agaç kesiyormus, o sırada çevreciler de ormanda yürüyüşe çıkmışlar, Temeli bu vaziyette görünce bir güzel pataklamışlar... Temel ustu başı perişan halde köye dönerken Dursun a rastlamış, Dursun;

-Ula Temel bu ne hal böyle? diye sormuş,

Temel de anlatmış; - Ormanda ağaç keseydum, birden kalabaluk pir grup Doğan ın yengesini bozmişum diye dövdü peni, halbuki ne Doğan ı taniyruuum, ne de yengesuni..

Kızılay'dan yardımseverlere plaket

Elif ESMEN

Ramazan ayı ve sonrasında maddi ve manevi destek veren kişilere Kızılay Derneği Gemlik Şubesi tarafından teşekkür plaketi verildi. Kızılay Derneği Gemlik Şube Başkanı Gökhan Özler, ramazan ayı içinde yoksul ailelere verdiği günlük aş masraflarını karşılayan ve ramazan sonrasında da desteklerini esirgemeyen kuruluş temsilcisi ile hayırseverlere plaket vererek katkılarından dolayı teşekkür etti. Kızılay Derneği Şube Başkanı Özler, Ramazan ayı içersinde aş evine, yoksul ailelere erzak yardımı yaparak kendilerine yardımlarda bulunduklarını belirterek, *"Her zaman kendilerine ihtiyaç duyduğumuz hayırsever insanlarımıza yoksul aileler adına teşekkür ediyorum. Kızılay olarak her zaman yardımlarını beklediğimiz bu kişiler inanıyorum ki diğer yardım severlere örnek olacaktır"* dedi. Kızılay Şube Başkanı Gökhan Özler, Ray Sigorta İşyeri Sahibi Fatma Akçılar'a, Güzel Nakliyat A.Ş. Sahibi Faruk Güzel'e, Borçelik Mali İşler ve Bilgi Sistemleri Sorumlu Müdür Yardımcısı Okan Aydıngül'e ve Pulcinella Restaurant Sahibi Zübeyde Emel Oral'a teşekkur plaketlerini iş yerlerinde yaptığı ziyaretle verdi. Öte yandan son zamanlarda Kızılay'a yaptığı maddi katkılarla takdir toplayan Pulcinella Restaurant sahibi Zübeyde Emel Oral, dün hazırladığı 10 adet kuru gıdadan oluşan erzak torbalarını Kızılay'ın belirlediği yoksul ailelere evlerine giderek teslim etti.

Fatma Akçıllar - Gökhan Özler

Faruk Güzel - Gökhan Özler

Zübeyde Emel Oral - Gökhan Özler

Okan Aydıngül -Gökhan Özler

BURSA HAKİMİYET VE KENT GAZETELERİNE İLAN ve REKLAM ALINIR

Her türlü alım-satım, eleman ilanlarınız ve reklamlarınız için bizi arayın

KÖRFEZ REKLAM

İstiklal Caddesi Bora Sokak No : 3/B GEMLİK
(Akbank aralığı Stüdyo Prestij yanı
Tel : (0.224) 513 96 83 Fax : 513 35 95

Çarşı Deresi'nin kapalı bölümünün tehlike yaratması üzerine tahliye kararı alındı.

Minibüscülere yol göründü

BUSKİ tarafından Çarşı Deresi'nde yapılan temizleme sırasında Minibüs Garajı olarak kullanılan kapalı bölümde tehlike olduğunun belirlenmesi üzerine, Kaymakamlık minibüslerin bugünden başlarak eski Devlet Hastanesi'nin bulunduğu yere taşınmasını istedi. Minibüscüler ise düzenleme yapılmadan Garajı boşaltmayacaklarını söylediler.

Minibüscü esnafı Çarşı Deresi üstündeki garajdan çıkarılmalarına tepki gösterek, gönderilmek istedikleri yerde hiçbir düzenlemenin yapılmadığını söylediler.

Seyfettin ŞEKERSÖZ

Bir süre önce dere içinde yapılan temizlik sonucu dere üstünün çökme tehlikesi yarattığı öne sürülerek BUSKİ'nin hazırladığı raporla Minübüs Garajı eski Devlet Hastanesi bahçesine taşınıyor. Kaymakamlık kararını dün Minibüsçülere ileten Emniyet Müdürlüğü ekipleri, bugünden itibaren dere üstündeki Minibüs Garajına hiçbir aracın girmesine müsaade etmeyecek. Kendilerine yaklaşık bir ay önce BUSKİ tarafından durumun bildirildiğini, ancak peron izni verileceğini söyleyen minibüsçüler, dün eski Devlet Hastanesi boşluğunda yaptıkları basın açıklamasında alınan karara tepki gösterdiler. BUSKİ tarafından verilen sözün bazı kişiler tarafından değiştirildiğini belirten minibüscüler, alkol bağımlılarının mekanı olan yere hangi bayanın güvenerek gelip minibüse bineceğinin hesabının kimlerin nasıl vereceğini merak ettiklerini söylediler. Bekleme yeri olmayan, tuvaletleri perişan durumda bulunan ve camları kırık binada kimlerin nasıl yolcuya hizmet vereceğini bilemediklerini belirten minibüsçü esnafı, kendileriyle birlikte Armutlu ve köylere giden minibüslerin de kaldırılacağını söyleyerek, *"Bu kadar uzun yere hangi bayan gider, ekmeğimizle oynuyorlar. Yeni terminal binasını yapmadan bizi nasıl gönderirler"* diyerek tepki gösterdiler. Mevcut garajın yarısına peron istediklerini belirten minibüsçü esnafı bugün garaj içine minibüslerini park ederek dışarı çıkarmayacaklarını ve girişlere atılacak betonla yolcu taşımayı bırakacaklarını söylediler.

BELEDİYE İLE İLGİSİ YOK

Öte yandan konu hakkında görüşlerini belirten Belediye Başkanı Mehmet Turgut, kararın BUSKİ'nin dere altını temizlemesinden sonra tehlike görünmesiyle ilgili olduğunu belirterek, *"BUSKİ dere üstünü trafiğe kapatmak istedi, gerekçe olarak da çökme tehlikesinin olduğunu gösterdiler. Kapatma kararını onlar aldı, Belediyemizle ilgisi yok. BUSKİ aldığı kararı Kaymakamlığa bildirerek tahliye istemiş, biz daha önce minibüsçülere yer göstermiştik, alınan karar bizimle ilgili değil."* şeklinde konuştu.

YazıYORUM

Diş Hekimi Özcan VURAL
ozcanvural1933@hotmail.com
www.ozcanvural.sayfasi.com

İstiklal Caddesi rezaleti !...

Gemlik'te son iki üç senedir oluşan Trafik yoğunluğu, bu deniz kıyısındaki güzel ilçeyi sıkmaya ve hatta boğmaya başladı..

Eski bir kasaba oluşu, sokaklarının dar, bir çok yerde eğimli oluşu, artan araç yoğunluğunu eritemedi..

Dar sokaklara iki taraflı park, hem de rastgele-gelişigüzel park birçok sürücüde trafik kuralları bilgisizliği, insanlarımızın saygısızlığı, vurdumduymazlığı kasaba halkının karşısına Trafik canavarı olarak çıktı..

Vatandaş sokağa çıkmaya korkmaya başladı...

Ben, 45 senedir Gemlik'te yaşıyorum..

Olaylar karşısında duyarsız, hiçbir şeye karışmayan Belediye Başkanlığı görmedim..

Şehirde öğünülerek gösterilen kapalı oto park işlevini yapmıyor..

İçine hurda arabalar doldurulmuş..

Bakan soran yok...

Altındaki dükkanların ne halde olduğunu zaten herkes biliyor..

Yapıldığından beri çatıdan su girdi, havasız kaldı, yeniden kapılar açıldı, kısaca içinde oturanlar çok dertli, buradan kaçmak, kurtulmak için fırsat bekliyorlar..

Konumuz trafik...

Belediyenin beyaz şapkalı bir tek zabıta memuru var..

O da göstermelik..

Gemlik'te Belediye zabıtası yok...

Zaten sayısı 5 olan zabıta memurundan bir şey beklemeyin..

Başlarındaki Zabıta amiri koşuşturmadan tabanları eskimiştir, ama adamcağız ne yapsın 5 memurla nereye yetişsin...

Belediye Başkanımız paramız çok diyor ama bunları yerinde kullanmıyor..

İşte, ilçenin tek caddesi, Gemlik'in can damarı İstiklal Caddesi...

Bazı saatlerde karşıdan karşıya geçmek, cesaret ister, çabukluk, avam tabiriyle canbazlık ister...

Sayın Başkan arabandan inde bu saatler de karşıdan karşıya geçmeye çalışta felaketi gör...

Ben zor geçiyorum, yaşlı, hasta, çocuklar her an için çarpma tehditi altında...

İlçede Emniyetin Trafik Bürosu başta Trafik polisi Şaban Karaca çok çalışıyor, ciddi olarak sorunu çözmeye çalışıyorlar ama yanlarında Belediye olmayınca yetersiz kalıyorlar..

İstiklal Caddesi'ne yaya geçitleri ve bunların çok belirli trafik çizgileri birkaç kritik yere trafik ışıkları-lambalar acele gerekli..

Yarın buralar da ölümlü kazalar olursa, bunun sorumlusu kim olacak ?

Bunlar çok para isteyen şeyler değil.. İstese bile paramız zaten çok !...

Gazhane Caddesi bir çok yer gibi tozdan yürünmüyor...

Bu caddelerin tazyikli su ile yıkanması geçici olsa da yaz günleri için halkın nefes aldıracak çareler...

İdareciler büyük düşünmeli ama yerinde de küçük tedbirlerle o an ortaya çıkan meseleleri de halletmelidir...

Gemlik'te İstiklal Caddesi trafiği büyük dert.

Vatandaş burada yürürken şikayet ediyor, homurdanıyor, bazen de küfrediyor..

Bu küfürlerden uzak kalmak için ben bu derdi yazıyorum...

Aklı başında olanlar da bu küfürden nasibini almasın derim!...

Namık Kemal İlköğretim Okulu miniklerinden yılsonu gösterisi

Seyfettin ŞEKERSÖZ

Namık Kemal İlköğretim Okulu Anasınıfı öğrencilerinin öğretmenleri ve ailelerinin desteğiyle ortaya koydukları yıl sonu gösterisi izleyenleri büyüledi. Namık Kemal İlköğretim Okulu Anasınıfında öğrenim gören 17 öğrencinin öğretmenleri Yasemin Bakım'dan öğrendikleri oyunları ve şiirleri okul salonunu dolduran ailelerine zevkle izlettiler. Gösteri öncesinde konuşan Okul Müdürü Ercan Akbaş, okul öncesi eğitimin çocuk üzerinde olumlu etkiler bıraktığını belirterek, Milli Eğitim Bakanlığı'nın Okul Öncesi Eğitimine büyük önem verdiğini söyledi.

Toplumda yerleşen okul öncesi eğitimin gereksiz sözlerine itibar edilmemesini isteyen Müdür Ercan Akbaş, *"Okul öncesi çocuklarımızdan okuma yazma bekleniyor, ancak bizim çocuklara vereceğimiz sadece hazırlıktır. Okuma yazma öğrenmeyi İlköğretim'e bırakıyoruz"* dedi.

Namık Kemal İlköğretim Okulu Müdürü Ercan Akbaş, Anaokulu öğrencilerini yıl sonu gösterisine hazırlayan öğretmenleri Yasemin Bakım'ı da kutlayarak teşekkür etti.

Koronun seslendirdiği birbirinden güzel çocuk şarkılarının ardından Eynur Çelik ile Dilay Oktar İstiklal Marşı dizelerini ezbere okuyarak ailelerinden büyük alkış aldılar. Pamuk Prenses ve 7 Cüceler'i alkışlar arasında sahneleyen küçükler birbirlerini traş ederek zevkli görüntü verdiler. Kız öğrencilerin yaptığı bale gösterisi herkesi hayran bırakırken, "Sal!asana Mendilini" şarkısıyla sahneye çıkan kız ve erkek öğrenciler ailelerini coşturdu.

"Çingenem" şarkısını sahnede alkışlar arasında playback yapan küçük öğrenciler Samanyolu dans gösterisi ve son olarak da Şehit Asker gösterisiyle salonu dolduranların gözlerini yaşarttılar. Namık Kemal İlköğretim Okulu Anasınıfının yıl sonu gösterisinin başarılı ismi Yasemin Bakım Okul Müdürü Ercan Akbaş tarafından çiçek verilerek kutlandı.

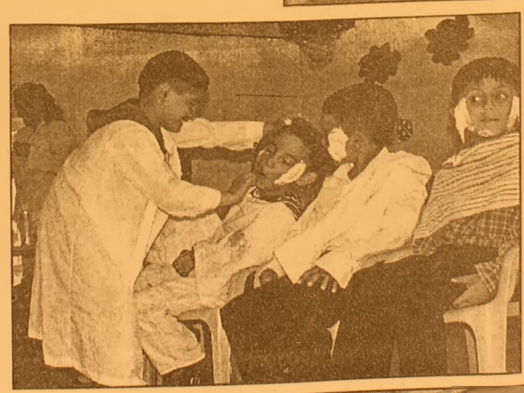

İlçe Milli Eğitim Müdürlüğü ve Ticaret Borsası tarafından düzenlenen 'Resimli Slogan' yarışmasında derece alan öğrencilere ödülleri verildi

TSO Gazi ve Lale Kemal Kılıç İlköğretim Okulu öğrencileri ödülleri topladı

Seyfettin ŞEKERSÖZ

Gemlik zeytinini tanıtmak amacıyla İlçe Milli Eğitim Müdürlüğü ve Ticaret Borsası tarafından düzenlenen 'Resimli Slogan' yarışmasında derece alan öğrencilere ödülleri verildi. Ticaret Borsası'nın Gürle İş Merkezi'ndeki toplantı salonunda yapılan ödül törenine Kaymakam Mehmet Baygül ile Belediye Başkanı Mehmet Turgut, İlçe Emniyet Müdürü Ali Kemal Kurt, İlçe Milli Eğitim Müdürü Mehmet Ercümen, Esnaf Odası Başkanı İbrahim Talan, davetliler, okul müdürleri, öğrenci ve veliler katıldı. Gemlik zeytinini tanıtabilmek için genç beyinlere ihtiyaçları bulunduğunu söyleyen Ticaret Borsası Başkanı Mehmet Dillioğlu, *"Göremediklerimizi gençlerimizin gözü ve düşünceleriyle farklı açıdan görmek istedik, bu nedenle düzenlediğimiz yarışmaya katılan tüm öğrencilerimizi kutluyorum"* dedi. Kaymakam Mehmet Baygül'de yaptığı konuşmada Gemlik için zeytinin önemine değinerek, *"Ülkenin sofralık zeytin ihtiyacının yüzde 75'ini karşılayan Gemlikliler için zeytin çok önemlidir. Zeytin kutsal bir meyvedir, Bu yarışmada emeği geçen ve katılan öğrencilerimiz ile ailelerini kutluyorum. Şiirden kompozisyona ve resime uzanan yarışmalarda çok başarılı eserler sundular, hepsine teşekkür ediyorum"* dedi. Yarışmada, "Sofranızın bereketi Gemlik zeytini" sloganıyla yaptığı resim birinci gelen TSO Gazi İlköğretim Okulu'ndan Gülsüm Şemgul'e ödülü olan Cumhuriyet altınını Kaymakam Mehmet Baygül verirken *"Gemlik'te toplanır dünyada tapılır"* sloganıyla ikinci olan Lale Kemal Kılıç İlköğretim Okulu'ndan Büşra Özdin'e yarım Cumhuriyet altınını Belediye Başkanı Mehmet Turgut verdi. Yarışmada üçüncülüğü *"Zeytin toplanır zahmetle sofrada yenilir lezzetle"* sloganıyla yaptığı resim üçüncü olan yine Lale Kemal Kılıç İlköğretim Okulu'ndan Asiye Ak dağ'a ödülü olan çeyrek Cumhuriyet altınını İlçe Emniyet Müdürü Ali Kemal Kurt verdi. Sloganlı Gemlik Zeytini tanıtım resimli yarışmada mansiyon birincisi olan TSO Gazi İlköğretim Okulu'ndan Seren Gürbüz'e çeyrek Cumhuriyet altınını İlçe Milli Eğitim Müdürü Mehmet Ercümen, üçüncü olan TSO Gazi İlköğretim Okulu'ndan Gizem Alp'e de ödülü olan çeyrek Cumhuriyet altınını Esnaf Odası Başkanı İbrahim Talan verdi.

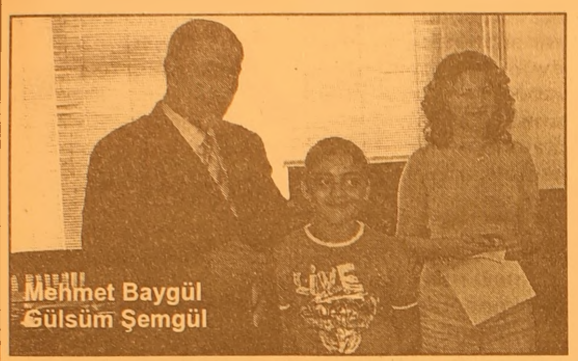
Mehmet Baygül
Gülsüm Şemgül

Mehmet Turgut
Büşra Özdin

Ali Kemal Kurt
Asiye Akdağ

Mehmet Ercümen
Seren Gür

İbrahim Talan
Gizem Alp

NEW HOLLAND

ÜNVER TRAKTÖR'den

MÜJDE!...

TRAKTÖRÜ OLMAYAN KÖYLÜ KALMAYACAK

GEMLİK - ORHANGAZİ
NEW HOLLAND
TRAKMAK BAYİ
TRAKTÖRSÜZ KÖYLÜ
KALMAMASI İÇİN HER
TÜRLÜ KOLAYLIĞI
GÖSTERİYOR.
KREDİ İŞLEMLERİNİ
BİZ HALLEDİYORUZ.
HİÇ PEŞİNSİZ UZUN
VADELİ SATIŞLAR
İÇİN DÜKKANIMIZA
BEKLİYORUZ

İbrahim Onal Cad. No : 26 Orhangazi - BURSA
Tel : 573 27 77 - 573 64 52 GSM : 0 532 312 22 39

Lale Kemal İlköğretim Okulu'ndan yıl sonu kermesi

Seyfettin ŞEKERSÖZ

Lale Kemal Kılıç İlköğretim Okulu Okul Aile Birliği'nin düzenlediği yıl sonu el işi kermesine bayanlar büyük ilgi gösterdi. Belediye Sergi Salonu'nda açılan ve satılan ürünlerin tamamının okul aile birliği annelerinin el emeği göz nuru. Örme çocuk giysilerinden işlemeli yastık kılıflarına, havlulardan dantellere ve çeşitli gıda ürünlerine kadar bir çok ürünün satıldığı kermesten elde edilecek gelirin yine okul ve ihtiyacı olan ailelerin çocuklarına harcanacağını söyleyen Okul Aile Birliği Başkanı Huseyin Bıçakçı, kendilerini yalnız bırakmayan öğrenci annelerine okul yönetimine teşekkür ederek, bu tür etkinliklerin yapılacağını ve okula gelir kazandıracaklarını söyledi.

İtfaiyeden Gölet uyarısı

Bursa Büyükşehir Belediyesi İtfaiye Daire Başkanlığı, yaz aylarının kabusu hali ne gelen gölet facia larına karşı yetkilileri ve aileleri uyardı. Şehrin farklı bölgelerindeki göletleri denetleyen Büyükşehir Belediyesi İtfaiye Daire Başkanı Orhan Doğan, havaların ısınmasıyla birlikte özellikle çocukların ve gençlerin 'ölüm tuzağı'nı andıran bu tür göletlere girme meleri konusunda uyarılarda bulunur ken, göletleri açan kum ve taş ocaklarının yetkililerinden de gölet etrafında gerekli tedbirlerin alınmasını istedi. Bursa'nın bazı bölgelerindeki göletlerin yapılan uyarılar sonrası hafriyat doldurularak kapatıldığını söyleyen Doğan, göletlerini hala kapatmayan ve çevresin de gerekli önlemleri almayan firmalar için ise gerekli yasal uyarıları bir kez daha yapacaklarını belirtti. Sıcakların her geçen gün artmasıyla serinlemek isteyen çocuk ve gençlerin geçmiş yıllarda olduğu gibi bu yıl da özellikle okulların tatile girmesiyle göletlere akın edebileceğine dikkat çeken Doğan, "Hiçbir aile, 'Benim çocuğum yüzme biliyor, bir şey olmaz' diyerek, konuyu hafife almasın. Çevre güveliği alması gereken yer sahipleri yetkililer, 40-50 metre çit ve bir uyarı tabelası ile alabilecekleri küçük bir önlemle gölet facialarını önleyebilirler. Göletlerdeki ihmallerden dolayı her yıl bir çok gencimiz hayatını kaybediyor. Bu konuda herkes üzerine düşen sorumluluğu yerine getirmeli" dedi.

'Gemlik Körfez' internette www.gemlikkorfezgazetesi.com

BAY MUSTAFA ÖZALP EMLAK'TAN

Her Çeşit Emlak
Alım,Satım ve Kiralama Hizmetleri
Daire, Zeytinlik, Villa, Dükkan, Arsa, Arazi
TAPU TAKİP İŞLERİ YAPILIR
ACİL SATILIK ve KİRALIKLARINIZ İÇİN BİZİ ARAYINIZ

- Manastır Dilek Sitesi'nde SATILIK LÜX DAİRE Denizi gören, 3+1, 140 m2
- 3 Ayrı Daireli Müstakil Ev (Bahçe İçinde)Yeni Devlet Hastanesi Altı
- Eski Pazar Cad. 100 m2 Dükkan, Serçe Sokak 54 m2 2 dükkan
- Eski Sahilde 3+1 110 m2 asansörölü, kombi kaloriferli daire
- Bağ-Kur Sanayi Sitesinde 185 m2 çekme katlı, içindeki yeni atarı makineleriyle satılık dukkan. Onunde 115 m2 Bahçeli
- K.Kumla'da Ayazma Mevkii 6 Dönüm Zeytinlik
- Dr. Ziya Kaya Mahallesi 3 oda 1 Salon Satılık Daire

Yalova'da Termal Barajı'nın altında 408 m2 arsa - Çınarcık, Yalova 448.54 m2 arsa
Termal Barajı'nda 407.77 m2 arsa
Termal Girişinde 433.02 m2
Termal yolu Gülerce Villalarının altı 9880 m2 arsa
Umurbey'de 12 dönum arazi ve Azot kavşağına 400 m2 uzaklıkta

Trafik, Kasko Dask, Acıbadem Sağlık ve Her Türlü Sigorta İşlemleri ve Doğalgaz Poliçesi Yapılır.
ŞEKER SİGORTA
Macide ÖZALP
Tel : 513 24 74 Fax: 514 10 21

İMAM ASLAN DİNLENMESİ TESİSLERİ'NE
ELEMANLAR ARANIYOR

Akaryakıt istasyonumuz ve Restaurantımız ve açılacak olan Konfeksiyon Mağazamızda çalışacak

- Sekreter
- Market Reyon Elemanları
- Konfeksiyon Tezgahtarı
- Pompacılar
- Bilgisayar Kullanabilen Sekreter
- Güvenlik Görevlisi
- Garson ve çeşitli bölümlere

BAY ve BAYAN ELEMANLAR alınacaktır.

Tel: (0.224) 513 23 94 pbx Fax: (0.224) 513 31 02
Gemlik Yalova Yolu 5. Km. GEMLİK
cetinaslan@aslanpetrol.com.tr

Bursa'da lise öğrencisi intihar etti

Bursa'da bir lise öğrencisi, 11 dersten zayıf notu olması sebebiyle bunalıma girerek emekli polis babasının silahıyla mezarlıkta intihar etti.

Alınan bilgiye göre, merkez Yıldırım İlçesi Karamazak Mahallesi Toprakçı Yokuşu'ndaki Emirsultan Mezarlığı'nda bir ceset olduğu ihbarını alan güvenlik güçleri, olay yerine gittiklerinde, 15 yaşındaki 9. sınıf öğrencisi İsmail Serkan Şimşek'in cesediyle karşılaştı.

Yapılan araştırmalar sonucu, İsmail Serkan Şimşek'in 20 ay önce Bursa Emniyet Müdürlüğü Çocuk Şube Müdürlüğü'nden emekli olan polis memuru Ahmet Şimşek'in oğlu olduğu ve babasına ait tabancayla intihar ettiği belirlendi.

İsmail Serkan Şimşek'in ölüm haberini alarak mezarlığa gelen anne Gülümser, baba Ahmet ve ağabey Volkan Şimşek fenalık geçirdi.

Polisler tarafından güçlükle sakinleştirilen anne ve ağabey, olay yerine gelen ambulansla Bursa Devlet Hastanesi'ne kaldırıldı.

Emniyet müdürlüğü yetkilileri, Emirsultan Lisesi 1. sınıf öğrencisi gencin 11 tane dersinden not olarak 1 aldığını ve son günlerde bu sebeple bunalımda olduğunu söyledi.

İsmail Şimşek'in babası Ahmet Şimşek ile görüştükten sonra silahı alarak evden ayrıldığı ve annesinin elini öperek vedalaştığı öğrenildi.

Baba Ahmet Şimşek'in önceki gün kayıp müracaatında bulunduğu, çocuğun yapılan aramalara rağmen bulunamadığı kaydedildi. Ceset, Cumhuriyet Savcısı'nın talimatı doğrultusunda Bursa Adli Tıp Kurumu morguna kaldırılırken, olayla ilgili soruşturma sürüyor.

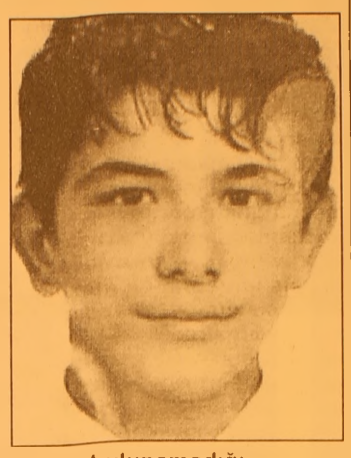

Polis ekipleri, talihsiz gencin cep telefonundan intihar etmeden önce ailesine veda mesajı yazdığını ve cep telefonunda 99 tane cevapsız çağrı bulunduğunu belirledi.

OKS 11 Haziran'da

Fen, Anadolu ve Sosyal Bilimler liseleri, Polis Koleji ve özel okullarda okumak isteyen öğrencilere yönelik Ortaöğretim Kurumları Öğrenci Seçme ve Yerleştirme Sınavı (OKS), 11 Haziran 2006 Pazar günü gerçekleştirilecek.

Sınavı düzenleyen Milli Eğitim Bakanlığının (MEB), sınav sorularının basılması, tasnifi, sevke hazırlanması ve sevk edilmesi için 29 Mayısta başlattığı kapalı devre çalışması devam ediyor. 27 personelin görev yaptığı kapalı devre çalışması, sınavın gerçekleştirileceği gün saat 11.00'de sona erecek. Sınav, tüm illerde ve bazı ilçe merkezlerinde, 2 bin 384 binada, 40 bin 945 salonda yapılacak. Saat 10.00'da başlayacak ve tek oturumda erçekleştirilecek sınav 120 dakika sürecek. Adaylara çoktan seçmeli test uygulanacak.

Sınavda, 388 bin 479'u kız, 423 bin 54'ü erkek toplam 811 bin 533 aday ter döke cek. Sınava, 622 özürlü aday katılacak. Adayların sınava gelirken yanlarında, sınav giriş belgesi ile özel bir kimliklerini (nüfus cüzdanı, pasaport), en az 2 adet koyu siyah ve yumu şak kurşun kalem, yumuşak ve leke bırakmayan silgi ve bir kalemtıraş bulundurmaları gerekiyor.

OKS kılavuzunda yer alan kurallara göre adaylar, başı açık, temiz, düzenli ve aşırılığa kaçmayan bir kıyafetle sınava girecekler. Kimlik kontrolleri ve salonlara yerleştirmenin zamanında yapılabilmesi için adaylar, en geç saat 09.30'da sınava girecekleri okulda hazır bulunacaklar.

Sınavda "A" ve "B" olmak üzere iki adet soru kitapçığı kullanılacak. Her iki tür soru kitapçığında da aynı sorular bulunacak.

MÜHENDİSLİK LTD. ŞTİ.

Sebahattin DOKSANBÝR

Buderus

ISISAN

AKILLI ISITMA SİSTEMLERİ YETKİLİ BAYİİ

DOĞALGAZ
KOMBİ
KAZAN
KALORİFER TESİSATI
KLİMA
HAVALANDIRMA
SIHHİ TESİSAT
TAAHHÜT

DOĞALGAZ BİZİM İŞİMİZ

Merkez: Gazcılar Cad. No:27 BURSA
Tel: (0.224) 220 61 53 Fax: 225 30 74
Şb: İstiklal Cad. Baytaş
Körfez Sitesi Blok 2 No:42 GEMLİK
Tel: (0.224) 514 85 57 Fax: 514 85 58

Nema ödemeleri yarın başlıyor

Zorunlu Tasarruf nema ödemelerinin sonuncu taksitine ilişkin ödemeler 8 Haziran Perşembe günü başlıyor. Bu ödemede, bir önceki taksite göre nemanın yaklaşık yüzde 4.7 oranında zamlı olması bekleniyor.
Hak sahiplerine yapılacak ödemeler, yarından itibaren Ziraat Bankası şubeleri aracılığıyla yapılacak.
10. taksit ödemeleri, daha önce anapara ile önceki nema ödemelerinde olduğu gibi işveren veya kişisel başvuru şeklinde yapılabilecek.
Kişisel başvurularda ödemeler, tasarrufu teşvik hesap numarasının son hanesine göre sırayla yapılacak.
Buna göre, tasarrufu teşvik hesap numarasının son hanesi;
9 olan hak sahiplerine 8 Haziran 2006, 8 olan hak sahiplerine 9 Haziran 2006, 7 olan hak sahiplerine 12 Haziran 2006, 6 olan hak sahiplerine 13 Haziran 2006, 5 olan hak sahiplerine 14 Haziran 2006, 4 olan hak sahiplerine 15 Haziran 2006, 3 olan hak sahiplerine 16 Haziran 2006, 2 olan hak sahiplerine 19 Haziran 2006, 1 olan hak sahiplerine de 20 Haziran 2006 tarihinde ödeme yapılacak.
Bu arada, çalışanlar için bir ek gelir haline gelen nema ödemelerinde sona gelindi.
Zorunlu tasarruf nema ödemeleri, 8 Haziran'da başlayacak taksit ödemesi ile birlikte tarihe karışacak.
Yaklaşık 4,3 milyon hak sahibini ilgilendiren, kamuoyunda zorunlu tasarruf olarak bilinen tasarrufu teşvik fonu ana para ödemeleri kapsamında vatandaşa son taksit ödemesi ile birlikte 13 milyar YTL'ye varan paranın ödenmiş olacağı tahmin ediliyor.
Nema ana paraları Ağustos 2003'te ödenirken, nema taksit ödemelerine 2004 yılı Mart ayında başlanmış ve her 3 ayda bir taksit ödenmişti.

20 bin 543 memur af bekliyor

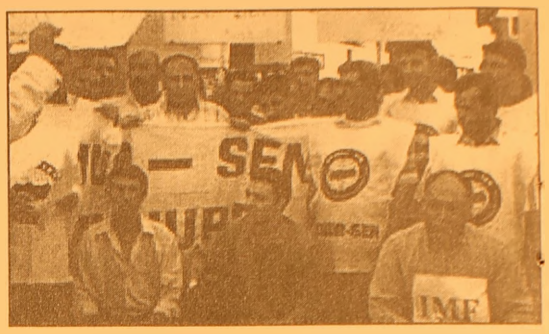

Memurlar, hükümetin söz verdiği ancak 2 yıldır bekleyen 20 bin 543 memurun yararlanacağı disiplin affının bu kez Meclis'ten geçmesini bekliyor
Memurlar, hükümet tarafından 2 yıl önce yapılan toplu görüşmelerde mutabakat altına alınan memur disiplin affının bu kez çıkarılmasını istiyor. Terfisi durdurulan, işten çıkarılan 20 bin 543 memura disiplin affı getiren tasarı bu hafta Meclis'te görüşülecek.Tasarıyla 23 Nisan 1999 tarihinden 14 Şubat 2005'e kadar işlenmiş fiillerden dolayı verilen bazı cezalar ve buna bağlı sonuçlar affedilecek.
Memur Disiplin affı daha önce 1 Mart'ta gündeme gelmesi planlanmış ancak Meclis'te nitelikli çoğunluk olan 330 milletvekilinin oyu sağlanamayacağı endişesiyle son anda Meclis gündeminde geri çekilmişti.
Memurlar, bu kez milletvekillerinin kamu çalışanlarının mağduriyetlerinin giderilmesi için el ele vererek bu tasarının çıkarılmasını istiyor.
Tasarı askeri personel, hakimler ve savcılar ile yüz kızartıcı suçları kapsam dışı tutuyor.
Disiplin affının çıkması çalışan AK Parti Trabzon Milletvekili Kemalettin Göktaş, hükümetin bu tasarıyla mağduriyetleri gidereceğini söyledi. Göktaş, hükümetin öteden beri bu teklifin yasallaşmasını istediklerini belirterek, bunun için bütün partili arkadaşların çok duyarlı olduğunu ifade etti.
Memur-Sen Genel Başkanı Ahmet Aksu, 2007 toplu görüşmeleri başlamadan önce bu affın çıkarılmasını isteyerek, "Askerler de kapsama alınsın. Bu affın memurlar için tam bir bayram yaşatmasını istiyoruz" dedi. Kamu-Sen Genel Başkanı Bircan Akyıldız da disiplin affının biran önce çıkarılmasını isteyerek, yasanın yüz kızartıcı suçlar dışındaki tüm alanları kapsamasını talep etti.

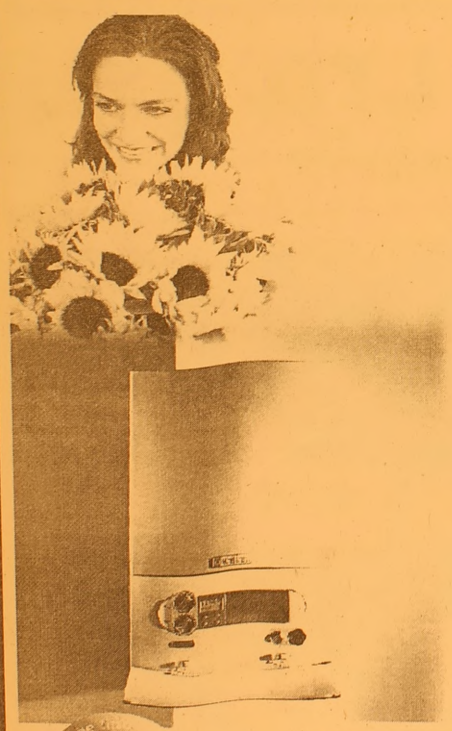

Vaillant

cazip fiyatlarla
bahar çiçek açtı
Haziran sonuna kadar
1 Euro = 1.75 YTL olarak sabitledik!...
444 2 288

Vaillant Isı Sanayi ve Ticaret Ltd.Şti. Bursa Bölge Müdürlüğü
Kükürtlü Mah. Oulu Cad. Akasya Apt. No : 11 Sırameşeler - BURSA
www.vaillant.com.tr bilgi@vaillant.com.tr
YETKİLİ SATICIMIZ
Gemlik : Ulukaya Ticaret (224) 513 88 26

HSBC Advantage'a

Peşin fiyatına 10 vade veya farklı 36 taksit

akıllı limit İmkanı ile

Vaillant Kombi cihazları sadece Almanya'da üretilmektedir

Türkiye'nin Süpermarkalarından biriyiz.

HALKIMIZIN DİKKATİNE!

KEMİK ÖLÇÜMÜ yani OSTEODANSİTOMETRE TETKİKLERİNİ ARTIK İLÇEMİZDE

TOMOKAY 'da YAPTIRABİLECEKSİNİZ

Sessiz hastalık : OSTEOPOROZ (Kemik erimesi)

Orta yaşı geçince kadın-erkek ayırt etmeden herkeste kemik kütlesi azalır. Ancak menopoz sonrasında kadınlarda bu durum daha belirgindir.

OSTEOPOROZ'da kemikler daha delikli hale gelir. Kemik dayanıklılığı azalır. Ufak tefek kaza ve düşme kırıkla sonuçlanabilir.

Bir çok hastalıkta olduğu gibi ancak erken teşhisle bu hastalığa ENGEL OLMAK MÜMKÜNDÜR. Osteoporoz yani kemik erimesi teşhisi KEMİK ÖLÇÜMÜ (osteodansitometre) ile yapılmaktadır.

Konu ile ilgili hekimleri isteği doğrultusunda çekim yapılmakla birlikte orta yaş üstünde ve 45 yaş öncesinde herkesin bir kez kemik ölçümü yaptırması kendi kemik kütlesi hakkında bilgi sahibi olmasını sağlayacaktır.

Tetkik ücreti 35 YTL olup (tek bölge ücretidir) herhangi bir sevke gerek olmadan çekiminizi yaptırabilirsiniz.

KEMİK ÖLÇÜMÜ TEKKİKİ ÇOK KOLAYDIR

Hastayaherhangi bir ilaç verilmeden sırtüstü yatırılarak çekim yapılmaktadır. Yaklaşık 8 dakika içinde tetkik tamamlanır ve beş dakika sonra raporunuzu alabilirsiniz.

TOMOKAY
RADYOLOJİ MERKEZİ

✓ SPİRAL BİLGİSAYARLI TOMOGRAFİ (BT)
✓ ULTRASONOGRAFİ (US)
✓ RENKLİ DOPPLER ULTRASONOGRAFİ
✓ 4 BOYUTLU GEBELİK ULTRASONOGRAFİSİ
✓ GİRİŞİMSEL RADYOLOJİ (BİYOPSİ vb)
✓ OSTEODANSİTOMETRE (KEMİK ÖLÇÜMÜ TETKİKLERİ

Dr. Ziya Kaya Mah. Dutluk Sok. No: 3
(Eski SSK Hastanesi ile MIGROS arasında)
Gemlik - BURSA
Tel: (0.224) 513 65 29
513 65 30
Fax: (0.224) 513 65 18

Nakit dengesi 4,1 milyar YTL fazla verdi

Mayıs ayında nakit bazda toplam 17,9 milyar YTL gelir elde edilirken, 9,1 milyar YTL faiz dışı harcama yapıldı ve 8,9 milyar YTL faiz dışı fazla oluştu. 2006 yılı Mayıs ayı Hazine nakit gerçekleşmelerine ilişkin geçici sonuçlara göre, Toplam 4,7 milyar YTL faiz ödemesinden sonra Hazine nakit dengesi 4,1 milyar YTL fazla verdi.

Hazine'den yapılan açıklamaya gore, Mayıs ayında, 409 milyon YTL net dış borç ödemesi gerçekleştirildi ve 1,6 milyar YTL net iç borç ödemesi yapıldı.

Ayrıca, Özelleştirme İdaresi tarafından 802,4 milyon ABD doları (yaklaşık 1,2 milyar YTL) ile TMSF tarafından 118,4 milyon YTL tutarında kaynak aktarıldı.

ACİL SATILIK
KELEPİR DAİRE

Manastır'de lebiderya
K+A'lü 120 m2 3+1
denize cephe lüks daire
GSM : (0.532) 496 52 96
513 53 09

DOĞAL GAZLI HAYAT
OH NE RAHAT

100 m³ DOGAL GAZ BEDAVA

TAKSİTLİ BAHAR KAMPANYASI

8 TAKSİT
AYDA 22.5 $
24 NİSAN
31 MAYIS
TARİHLERİ ARASINDA ABONE OLANLAR İÇİN

6 TAKSİT
AYDA 30 $
1 HAZİRAN
30 HAZİRAN
TARİHLERİ ARASINDA ABONE OLANLAR İÇİN

GEMDAŞ
DOĞAL GAZ
GEMLİK DOĞAL GAZ DAĞITIM A.Ş.

24 NİSAN'DAN İTİBAREN ABONE OLUP 31 AĞUSTOS 2006 TARİHİNE KADAR GAZINI AÇTIRAN HER GEMLİKLİYE (100 m³) DOĞAL GAZ BEDAVA
Abonelik bağlantı ücreti günlük döviz kuruna göre hesap edilir.
İrtibat Tel : 513 29 29

Uzmanlardan sünnet uyarısı

Antalya'nın Korkuteli İlçesi Özel ER-FA Polikliniği Doktoru Ertuğrul Bucaklıoğlu, hijyenik olmayan ortamlarda yapılan sünnetlerin çocukların cinsel organlarında kanser hastalığına dahi neden olabileceğini söyledi.

Konuyla ilgili bir açıklama yapan Dr. Bucaklıoğlu, sünnetin Türkiye'de rutin yapılan bir işlem olduğunu belirterek, batı ülkelerinde ve Hıristiyanlık aleminde ancak zorunlu durumlarda uygulandığını vurguladı. Sünnet derisi altında kistik oluşumlar ve iltihapların sık görüldüğünü ifade eden Bucaklıoğlu, "Bu bölgede iltihapların olmasına zemin hazırlamaktadır. Bu nedenle son zamanlarda batıda da sünnet yaygınlaşmaktadır. Sünnetsiz erkeklerde cinsel yollarla geçen hastalıklar daha sık görülmektedir. Dünyada her 6 erkekten 1 tanesi sünnet olmaktadır ve yılda 15 milyon sünnet yapılmaktadır. Şu an batı ülkelerinde yaygın olarak kullanılan Smart Klamp tekniği, komplikasyonları ortadan kaldırmıştır. Bu aletin özel tasarımı sayesinde penis neşterden korunur, istenmeyen şartlar oluşmaz. Bu nedenle hemen hemen hiç kan akmaz. AIDS veya Hepatit B gibi bulaşıcı hastalıklar söz konusu olmaz. Sünnet işlemlerinde yaranın iyileşmesini Smart Klap sağlamaktadır. Smart Klamp sterilize edilmiştir ve bir kez kullanılır" diye konuştu.

Dr. Ertuğrul Bucaklıoğlu, kırsal bölgelerde yetkisiz insanların sünnet yapmaya devam ettiğini belirterek, "Hijyen kurallarına uyulmadan ve bilinçsizce yapılan sünnet ciddi sağlık sorunlarına neden olabilmektedir. Sünnet, sağlık kuruluşlarında ve antisepsi-asepsi kurallarına uyularak yapılmalı ve kullanılan her türlü araç-gereç ve malzemenin sterilizasyon ve dezenfeksiyonu sağlanmalı. Ayrıca sünnetler yetkili bir personel ve ona yardım edecek en az 2 kişilik bir ekiple gerçekleştirilmeli" dedi.

Sünnet için doğru yaşın çok önemli olduğunu vurgulayan Bucaklıoğlu, "Sünnetin bebeğin ilk haftalarında gerçekleştirilmesi gerekir. Bebeğin ilk 2 haftası, cerrahi işlemin kolaylığı, yara iyileşmesinin çabuk olması, sünnet sonrası bakımın kolaylığı ve psikolojik travma oluşturmaması nedeniyle en ideal sünnet dönemi olarak kabul görüyor. Bununla birlikte 2-4 yaş arası çocukların, kimlik gelişimi, ben merkeziyetçi ve uyumsuz kişilik yapıları nedeniyle zorunlu olmadıkça bu dönemlerde sünnet yapılmaması, yapılacaksa da anestezi altında uygulanması tavsiye ediliyor" ifadelerini kullandı.

ÇİZİYORUM

Barış Güler'in kaleminden

7 YAŞ

TURAN TRAFİK

ADNAN TURAN

Her türlü araç devir Yeni kayıt, Plaka, Ruhsat, Fenni muayene Sigorta işlemleri yapılır.

Adres: Gürle İş Merkezi

Kat: 1 No: 66 - GEMLİK

Tel : (0.224) 514 62 02

GSM: (0.537) 933 25 26

KAYIP

Gemlik Kız Meslek Lisesi'nden aldığım tastiknamemi kaybettim. Hükümsüzdür.

EMİNE VAROL

KAYIP

Gemlik Lisesi'nden aldığım tastiknamemi kaybettim. Hükümsüzdür.

AYŞE ASLAN

ELEMAN ARANIYOR

SÜT ve SÜT ÜRÜNLERİ DAĞITIM ve PAZARLAMA İŞİNDE ÇALIŞABİLECEK

- Lise Mezunu
- Araç kullanabilen
- Askerliğini yapmış
- 30 yaşını aşmamış
- Gemlik-Orhangazi-İznik bölgelerini bilen
- Pazarlama tecrübesi olan (tercih nedeni)

BAY ELEMAN ARANIYOR

- Ticaret ve Anadolu Ticaret Lisesi mezunu
- Ön Muhasebe bilgisi olan
- Bilgisayar kullanabilen

BAYAN ELEMAN ARANIYOR

Müracaatların fotoğraf ve ikametgah fotokopisi ile şahsen yapılması rica olunur.

273 27 67

250 34 50

Siz de geleceğimize bugünden el koyun

Çünkü toprak yoksa geleceğimiz yok...

EL KOYUN

Avea, Telsim ve Turkcell hattınızdan 3464'e mesaj atın.

www.elkoyun.com

www.tema.org.tr

ÜLKE SAVUNMASI ve MİLLETİN BÖLÜNMEZ BÜTÜNLÜĞÜ İÇİN EN GÜÇ KOŞULLAR ALTINDA CANLARINI ORTAYA KOYMAKTAN ÇEKİNMEYEN KAHRAMAN GAZİLERİMİZ İÇİN

TSK ELELE VAKFI

OYAKBANK Ankara T. Güneş Şb. 505 0 505 TL

Tel: 0.312 431 99 36 Faks: 431 07 36

web: www.elele.org.tr

ELEMAN ARANIYOR

Matbaamızda yetiştirilmek üzere

ÇIRAK ARANIYOR

KÖRFEZ OFSET

İstiklal Caddesi Bora Sokak No : 3/B (Akbank aralığı Stüdyo Prestij yanı

Tel : (0.224) 513 96 83 GEMLİK

Karaciğer kanserine karşı meyankökü öneriliyor

Meyankökünün, ilaçların etkisini artırarak, karaciğer kanseri tedavisinde olumlu bir işlev görmesi umuluyor. Çinli hekimler tarafından yürütülen ve İngiltere'de Polymer International dergisinde yayınlanan bir araştırmaya göre, meyankökünden elde edilen glisiretinik asit ve glisirizik asit maddeleri, tümörün içinde bulunan aktif molekülleri koruyucu bir özellik taşıyor. Nankai Üniversitesinden Dr. Ji Yuan başkanlığındaki bir ekip tarafından yapılan araştırmada, karaciğerde doğal olarak toplanan bu asitlerin, bilinen ilaçların etkisini güçlendirerek, daha etkin bir tedavi sağlayabileceği ortaya koyuldu.
Dr. Yuan, bu konudaki klinik deneylerin yakında yapılacağını söyledi.
En tehlikeli kanser türlerinden karaciğer kanserine her yıl sadece İngiltere'de 2 bin 800 kişi yakalanıyor ve bunların 2 bin 700'ü hastalığa yenik düşüyor.

"Para tasarruf etmek için reklam harcamalarından kesen, zamandan tasarruf etmek için saati durdurana benzer."

ABONE OLDUNUZ MU?
Körfez GÜNLÜK SIYASI GAZETE
ABONE OLUN
OKUYUN OKUTUN

Birçok derde roka iyi geliyor

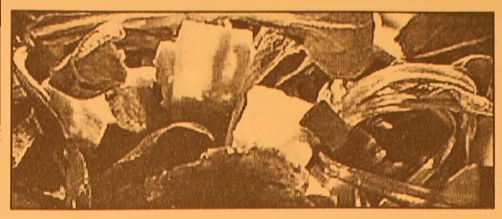

Ege Üniversitesi Ziraat Fakültesi öğretim üyeleri, yabanı rokanın insan sağlığına faydalarının belirlenebilmesi için araştırma başlattı. Rokanın yabani olan cinsinin sağlığa daha faydalı olduğunu söyleyen Ege Üniversitesi (E.Ü) Bahçe Bitkileri Bölümü Öğretim Üyesi Prof. Dr. Dursun Eşiyok, "Birçok hastalığa iyi geldiğini biliyoruz. Özellikle yabani rokanın içinde anti kanserojen bir madde olduğunu öğrendik. Bunun harıcında saç dökülmelerinde ve idrar söktürücü olarak da kullanılabiliyor" dedi.
30 derdin devası yabani rokanın da Türkiye'de özellikle İzmir ve Göller Yöresi'nde bolca yetiştiğini ifade eden Prof. Dr. Eşiyok, "Ege Üniversitesi Bilim Teknoloji Uygulama ve Araştırma Merkezi'yle bir çalışma yürüteceğiz. Roka ve yabani rokanın genetik haritalarını çıkartacağız. Tere, maydanoz gibi bitkilerle ne gibi özelliklerinin benzediğini araştıracağız. Buna göre daha başka hangi rahatsızlıklara iyi gelebileceğini de öğrenmiş olacağız" şeklinde konuştu.
Prof. Dr. Dursun Eşiyok, İtalya'da spagettilerin içine roka eklenerek lezzetli tatlar elde edilebildiğini belirtirken, "Roka makarnaya ve pilava çok yakışıyor. İtalyanlar, rokayı çok keyif alarak yiyor. Roka, orada herkesin sevdiği bir bitkidir" diye konuştu.

Demir eksikliği zeka geriliği yapıyor

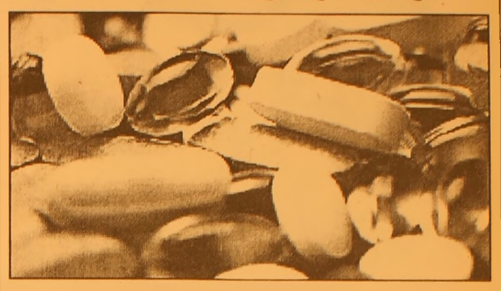

İstanbul Üniversitesi Öğretim Üyesi Prof. Dr. Sema Anak, demir eksikliğinin çocuklarda zeka gerilemesine neden olduğunu söyledi. Prof. Dr. Anak, Kahramanmaraş Sütçü İmam Üniversitesi Tıp Fakültesi tarafından düzenlenen 'Pediatrik Hematoloji' konulu konferansta, demir eksikliği anemisinin önemli bir toplum sorunu olduğunu belirtti.
Demir eksikliğinin, özellikle çocuklarda zeka geriliğine neden olduğunu, gelişmekte olan ülkelerde ve anne sütünün yetersiz kullanıldığı toplumlarda olayın önemli bir sorun olarak ortaya çıktığını ifade eden Anak, Türkiye'de yüzde 20 ile yüzde 80 arasında değişen oranlarda sorunla karşılaşıldığını bildirdi. Bunlardan bir kısmının anemi bir kısmının da sadece demir eksikliği olduğunu anlatan Anak, anne sütü kullanımı arttıkça bu konuda başarı sağlandığını, çünkü anne sütünün tek başına ilk 6 ayda bunu önlediğine dikkat çekerek, "ancak ondan sonraki dönemlerde de yine demir eksikliği giderilmeli. Bu, Türkiye'de ciddi bir sorun. Çocukluk döneminde gerekli takviyeler yapılmalı. Batıda mamalar dahi demir ilaveli hazırlanmaktadır" dedi.

GEMLİK REHBERİ

GEREKLİ TELEFONLAR	
İtfaiye	110
Polis İmdat	155
Jandarma İmdat	156
Jandarma K.	513 10 55
Polis Karakolu	513 18 79
Gar. Kom.	513 12 06
KAYMAKAMLIK	
Kaymakamlık	513 10 51
C.Savcılığı	513 10 53
C.Savcı Yrd.	513 29 54
Emniyet Müd.	513 10 28
ULAŞIM	
METRO	513 12 12
Aydın Turizm	513 20 77
Süzer Turizm	512 10 72
Kanberoğlu-Esadaş	514 45 49
Anıtur	514 47 71
Kamil Koç	513 35 71
HASTANELER	
Devlet Hastanesi	513 92 00
SSK Hastanesi	513 23 29
Mer.Sağ.Ocağı	513 10 68
Tomokay Tomografi	513 65 29
TAKSİLER	
Körfez Taksi	513 18 21
Çınar Taksi	513 24 67
Güven Taksi	513 32 40
Gemlik Taksi	513 23 24
Manastır Taksi	514 35 50

RESMİ DAİRELER	
TEK Arıza	513 20 66
TEK İşletme	513 45 03
Statyum	514 00 95
Orm.Böl.Şef.	513 12 86
Milli Eğt. Md.	513 11 74
Halk Kütüphane	513 13 53
Askerlik Şb.	513 10 57
Karayolları	513 13 08
Liman Baş.	513 11 33
Mal Müd.	513 10 95
Nüfus Md.	513 37 42
Özel İd. Md.	513 15 07
Tapu Sicl. Müd.	513 14 14
Müftülük	513 13 64
Gümrük Md.	524 85 86
Tekel Md.	513 10 42
Ver. Dairesi Md.	513 10 92
İlçe Tarım Müd.	513 10 45
İlçe Seç. Md.	513 77 77
Halk Eğitim Müd.	513 18 46
BELEDİYE	
Santral	513 45 21 -23
Başkanlık	513 45 20
Zabıta	513 24 32
Otobüs İşlet.	513 45 21-122
Su İşlet.	513 45 21 - 115
İtfaiye	513 23 25
Muhasebe Md.	513 45 21 -182
Yazı İşl. Md.	513 45 21 -111
Su Arıza	Yalnız 185

DENİZ OTOBÜSÜ	
Bursa	256 77 84
Mudanya	544 30 60
Yenikapı	(212) 516 12 12
Yalova	(226) 811 13 23
İDO İmam Aslan Dinlenme Tes.	513 23 94
VAPUR - FERİBOT	
Yalova	(226) 814 10 20
Topçular	(226) 363 43 19
Eskihisar	(262) 655 60 31
OTOBÜS	
Şehirlerarası	261 54 00
Otobüs Terminali	(18 Hat)
TÜP DAĞITICILARI	
Aygaz	513 12 95
Tekgaz	513 16 37
Ocakgaz	513 16 37
Ergaz	513 88 43
İpragaz	513 22 59
Habaşgaz	513 45 46
Yeni Likitgaz	513 65 00
BP Gaz	514 59 81
Bütünler Likitgaz	513 80 00
Akçagaz	514 88 70
Totalgaz	514 17 00
AKCAN PETROL	513 10 79
YERLİYURTLAR PETROL	513 30 33
TUNCAY OTO GAZ	513 14 25

NÖBETÇİ ECZANE

7 HAZİRAN 2006 ÇARŞAMBA
SEVİNÇ SARAL ECZANESİ
Demirsubaşı Mah. Çeşme Sok.
Tel : 513 29 73 GEMLİK

GEMLİK'İN İLK GÜNLÜK GAZETESİ
Körfez GEMLİK
GÜNLÜK SIYASI GAZETE
YEREL SURELI YAYIN
YIL : 33 SAYI : 2459
FİYATI : 0.25 YTL. (KDV Dahil)
Sahibi : Kadri GÜLER
Sorumlu Yazı İşleri Müdürü : Serap GÜLER
Haber Müdürü : Seyfettin ŞEKERSÖZ
İstiklal Cad. Bora Sok. No:3/B
Tel : 513 96 83 Fax : 513 35 95 GEMLİK
Yönetim ve Basım Yeri : KÖRFEZ OFSET
Matbaaclık-Yayıncılık-Reklamcılık Tesisi
İstiklal Cad. Bora Sok. No:3/B GEMLİK
(Dini bayram Günleri ve Pazar günleri yayınlanmaz)

AKCAN PETROL

"Akaryakıtta Güvence"

Alaattin AKCAN

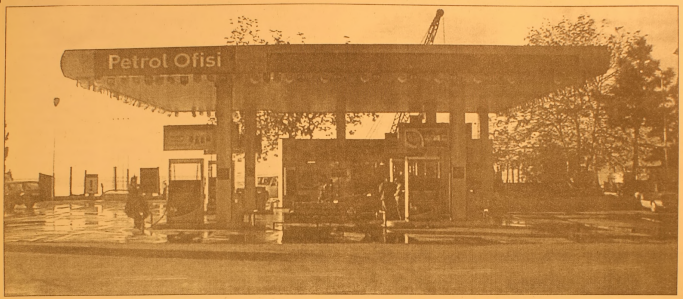

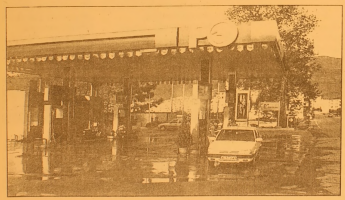

İSTASYONUMUZDA EUROPO DİZEL SATIŞLARIMIZ BAŞLAMIŞTIR.

40 YTL'lik AKARYAKIT ALANA OTO YIKAMA BEDAVA!

BAY ve BAYAN POMPA GÖREVLİSİ ARANIYOR

İstiklal Cad. Dörtyol Ağzı Mevki - GEMLİK Tel (0.224) 513 10 79 Fax: 514 86 41

HEM birinciliğe doymuyor

Türkiye çapında düzenlenen Parça Birleştirme yarışmasında öğretmen İclal Filyos ile Kursiyer Semra Çınar Bursa İl birincisi olurken, yine Türkiye çapında düzenlenen Ahşap Boyama dalında Öğretici Hatice Parlak ile Kursiyer Semra Çınar hem Türkiye dördün cülüğünü ve Bursa İl Birincisi de olarak büyük başarı elde etti. Kumaş Boyama dalında ise Öğretici Güler Karaca ve kursiyer Bedriye Çevik'le Bursa İl Birincisi oldular. Haberi sayfa 5'de

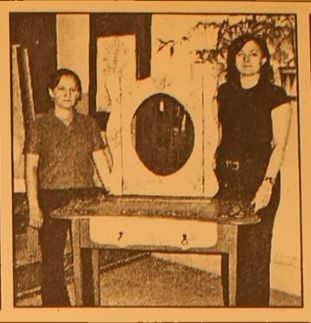

GEMLİK

GEMLİK'İN İLK GÜNLÜK GAZETESİ

Körfez

TARAFSIZ SİYASİ GAZETE

8 Haziran 2006 Perşembe info@gemlikkorfezgazetesi.com 25 YKr. (250.000 TL.)

Büyükşehir Belediyesi ile Yerel Gündem 21'in ortaklaşa düzenlediği "Bursam" konulu resim yarışması sonuçları açıklandı

Ahmet Toplu Bursa ikincisi

Gemlik Anadolu Meslek Lisesi ve Kız Meslek Lisesi 10/A sınıf öğrencisi Ahmet Toplu "Bursam" konulu resim yarışmasında Bursa ikincisi oldu. 4'de

Minibüs Garajı ve İbrahim Akıt Caddesi trafiğe kapatıldı

Çözüm bulundu

Çarşı Deresi'nin üzerinin çökme tehlikesi göstermesi üzerine Minibüs Garajı'nın eski Devlet Hastanesi'ne taşınması istemi minibüsçülerin sert tepkisine neden oldu. Belediyeyi basan minibüsçüler Belediye Başkanı Mehmet Turgut ile görüşmek istediler. İlçe Emniyet Müdürü ve AKP İlçe Başkanı Enver Şahin'in ara bulmasıyla sorun çözüldü.

Minibüsçülerin eski Devlet Hastanesi'ne taşınması istemine minibüsçüler, yolcu taşımayı durdurarak ve garajı terketme yerek tepki gösterdiler. İlçe Emniyet Müdürü Ali Kemal Kurt'un girişimleri yetmeyince AKP İlçe Başkanı Enver Şahin'de devreye girerek, soruna çözüm bulundu. Minibüsler, yine Dere kenarından yolcu taşıyacaklar.

Seyfettin ŞEKERSÖZ'ün haberi sayfa 3'de

Güne Bakış

Kadri GÜLER
kadri_guler@hotmail.com

Minibüsçünün isyanı

Dün minibüsçü esnafının isyanı vardı.

İsyan, yerlerinden kaldırılarak, uzak bir mekana götürülmek istenen insanların tepkisini gösteriyordu.

Gemlik'in ulaşım sorununu Bursa Büyükşehir Belediyesi düzenliyor.

Minibüslerin garaj olarak ve terminal olarak kullandıkları yer ise BUSKİ'nin hizmet alanındaki Çarşı Deresi üstüdür.

BUSKİ kapatılan derenin tehlikeli olduğunu, minibüslerin bu alandan çıkarılmasını istemiş.

BUSKİ yetkilileri minibüsçülere eski Devlet Hastanesi'ne gidin demiyor.

Kaymakamlık, dere üzerinin boşaltılmasını istiyor.. Gidilecek yer olarak da eski Hastane alanı gösteriliyor.

Minibüsçü dün yerlerinden çıkmamak için direndi.

Belediye araçları ile Minibüs Garajı ve İbrahim Akıt Caddesi trafiğe büyük blok betonlar konarak kapatıldı.

Minibüsçüler ve Otobüsçüler Odası Bursa Gemlik ve sahile yolcu taşımacılığını askıya bir süre aldı.

Dahası, bu işlerde sorumlu gördüğü Gemlik Belediye Başkanı Mehmet Turgut ile görüşmek için Belediye'ye gitti.

Başkan yoktu. Çağrılmasına karşın gelmedi.

Aylar önce Çevre Yolu'nda öğrencilerin trafik kazası sonucu yaralanmasında olduğu gibi halk orada da Başkanın gelmesini istemişti.

Başkan oraya da gelmemişti.

Soruna AKP ilçe Başkanı ve İlçe Emniyet Müdürü ile minibüs temsilcileri biraraya gelerek çözüm buldu.

Minibüsler yine Gemlik içinden hareket edecek. Garaj olarak eski Devlet Hastanesi kullanılacak.

Devlet adamlığı zor anlarda halkın yanında olmaktan geçer.

Gemlik halkı kimin ne olduğunu yaşanan olaylarla daha iyi anlıyor.

Başkan Turgut, "Ulaşım işi Büyükşehir'in"

Minibüsçü esnafının eski Devlet Hastanesi'ne taşınması işinden sorumlu tuttuğu Belediye Başkanı'nı makamında bulamayınca tepki göstermesi üzerine, Belediye Başkanı Mehmet Turgut, yaptığı açıklamada ulaşım sorununun Gemlik Belediyesi'nin işi olmadığını söyledi. Başkan Turgut, Akıtlar Caddesi ve Minibüs Garajı'nın bulunduğu alanın BUSKİ Genel Müdürünün teklifi ile Büyükşehir Belediyesi Ulaştırma Koordinasyon Merkezi'nin kararı ile trafiğe kapandığını açıkladı. Gemlik içindeki her türlü ulaşım hizmetlerinin Büyükşehir Belediyesi'nin sorumluluğunda olduğunu söyleyen Turgut, bu hizmetleri yerine getirmenin Gemlik Belediyesi'nin yetkisinde olmadığını hatırlattı. Halk otobüslerinin de yetkililerinin Büyükşehir'de olduğunu söyleyen Turgut, her türlü kararı Büyükşehir Belediyesi'nin aldığı belirterek, "Buna karşın Büyükşehir Belediyesi ile çözüm için şahsım tarafından görüşmeler yapılmaktadır" dedi.

İbrahim Akıt Caddesi trafiğe kapatıldı

Seyfettin ŞEKERSÖZ

BUSKİ'nin hazırladığı teknik rapor doğrultusunda trafiğe kapatılma kararı verilen İbrahim Akıt Caddesi'ne beton bloklar kondu. BUSKİ'nin aldığı kararın Kaymakamlık tarafından İlçe Emniyet Müdürlüğü'ne bildirilmesinden sonra once Minibüs Garajı'nın boşaltılmasına gidilmişti. BUSKİ'nin aldığı kararın Büyükşehir tarafından uygulamaya konulmasıyla trafik ekipleri ve Belediye Zabıtası İbrahim Akıt Caddesi'ni beton bloklarla trafik geçişlerine kapattılar

Bu arada yaşanan olaylarla Gemlik Belediyesi'nin hiçbir ilgisinin bulunmadığına dikkat çeken Belediye Başkanı Mehmet Turgut, yaptığı anonslarla durumu halka açıklama yoluna gitti.

1.5 yıldan bu yana Özel Halk Otobüslerinin Bursa Ulaşım dairesine ücret ödediklerinden Gemlik Belediyesi ile ulaşım konusunda hiçbir ilgilerinin kalmadığını bildiren Turgut, alınan son kararlarla da ne belediyenin ne kendi şahsının hiçbir bağlantısının bulunmadığını söyledi.

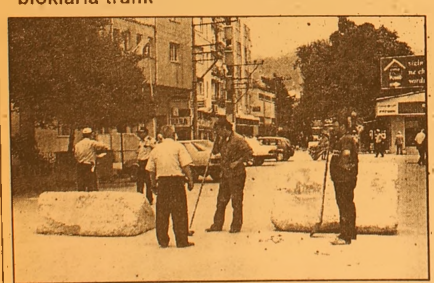

CHP seçimlere hazırlanıyor

Ahmet Küçük, ilçe örgütüne yaptığı gezide partinin yapılacak seçimlere hazırlandığını söyledi.

Seyfettin ŞEKERSÖZ

Çanakkale Milletvekili ve aynı zamanda Bursa Denetmeni olan Ahmet Küçük, ilçe örgütüne yaptığı gezide partinin yapılacak seçimlere hazırlandığını söyledi. CHP İl Başkanı Abdullah Özer'le birlikte geldiği ilçe örgütünde İlçe Başkanı Erdem Akyürek ve yönetim kurulu ile bir araya gelen Ahmet Küçük, CHP'nin yeni bir örgütlenme çalışması başlattığını bildirerek tüm teşkilatların hazırlıklarını buna göre yapmalarını istedi. Daha önce çeşitli ilçeleri gezdiğini ve şikayetleri yerinde tespit ettiklerini belirten Küçük, son gezinin Orhangazi'de tamamlanacağını söyledi.

3.5 yıldır her an seçim olacakmış gibi beklediklerini ifade eden Küçük, *"Tüm dünyada seçimler dört yıllıktır ve bizde de 5 yıl olmuyor. Önümüzde bir seçim yaşanacak, çünkü halkımız bu hükümeti istemiyor, dolayısıyla bu yıl seçim yılıdır. CHP Piramit Örgütlenme şekliyle seçime hazırlanıyor ve belirlenen 7 kişilik yönetimde Bursa Milletvekilimiz Kemal Demirel'de yer almaktadır"* dedi.

İlçelerde genel seçime hazırlık komisyonlarının şimdiden oluşturulmakta olduğunu bildiren Küçük, mahalle ve köylerde 3'er kişiden oluşacak ekiplerin çalışmalara başlayacaklarını duyurdu.

Seçimi Türkiye'nin kurtuluşu için gerekli gördüklerini belirten Ahmet Küçük, Anayasa hükmü olan laikliği tartışmaya açan bir hükümetin Türkiye yapısına ters düştüğünü söyledi.

Laikliğin tartışılmasına CHP olarak kesinlikle müsaade etmeyeceklerini de vurgulayan Küçük, *"Cumhuriyetin meşru güçler tarafından yönetilmesinden yanayız ve bunu başaracak tek parti CHP'dir"* dedi.

Seçim fırsatının Türk halkı için son çare olduğunu da söyleyen Ahmet Küçük, *"Atatürk'ün koyduğu ilkeler doğrultusunda çağdaş Türkiye'yi yönetmek için CHP her zaman hazırdır. Sıkıntı duyulan bu hükümeti sandıktan kovmalıyız"* dedi.

BURSA HAKİMİYET VE KENT GAZETELERİNE İLAN ve REKLAM ALINIR

Her türlü alım-satım, eleman ilanlarınız ve reklamlarınız için bizi arayın

KÖRFEZ REKLAM

İstiklal Caddesi Bora Sokak No : 3/B GEMLİK
(Akbank aralığı Stüdyo Prestij yanı
Tel : (0.224) 513 96 83 Fax : 513 35 95

Minibüs Garajı ve İbrahim Akıt Caddesi trafiğe kapatıldı

Çözüm bulundu

Çarşı Deresi'nin üzerinin çökme tehlikesi göstermesi üzerine Minibüs Garajı'nın eski Devlet Hastanesi'ne taşınması istemi minibüsçülerin sert tepkisine neden oldu. Belediyeyi basan minibüsçüler Belediye Başkanı Mehmet Turgut ile görüşmek istediler. İlçe Emniyet Müdürü ve AKP İlçe Başkanı Enver Şahin'in ara bulmasıyla sorun çözüldü.

Seyfettin ŞEKERSÖZ

BUSKİ'nin Minibüs Garajının bulunduğu dere üstünün tehlikeli olabileceği yönünde verdiği teknik rapor doğrultusunda dere üstünün kapatılma kararı, ilçede hareketli saatler yaşanmasına neden oldu.

Dün sabah Kaymakam Iığın verdiği emirle garaj giriş ve çıkışlarına gelen polis ile belediye görevlileri, minibüsçülerin sert tepkisiyle karşılaştılar.

İş makinesiyle beton bloklar getiren görevliler, garajın giriş ve çıkışlarını kapatmak istediler. Alınan karara tepki gösteren minibüsçüler, kendi araçlarıyla garajın giriş ve çıkışlarını kapatıp yolcu taşımayı durdurdular.

Aynı zamanda Bursa-Gemlik yolcu otobüslerini de seferden çeken Halk Otobüsleri yönetimi, yaklaşık 2 saat boyunca yolcu taşımadılar.

Olay yerine gelen İlçe Emniyet Müdürü Ali Kemal Kurt, alınan kararın Büyükşehir'den geldiğini ve muhatabın da Büyükşehir Belediyesi olduğunu belirtmesine karşın, tartışmalar giderek büyümeye başladı.

Emniyet Müdürü'nün *"Burada verilen bir rapor var ve burası çökse araçlarınız zarar görse sorumlusu bizler oluruz."* diyerek kararın mutlaka uygulanacağını söyledi.

Minibüs Garajı'nda ve kooperatif bürosunda yapılan görüşmelere Şoförler Odası Başkanı Ayhan Gündoğdu, Otobüsçüler ve Minibüsçüler Odası Başkanı Erol Aksoy'da katılarak soruna çözüm arandı.

Kapatılacak yerleri haritada inceleyen Emniyet Müdürü Ali Kemal Kurt, çözüm için minibüslerin mutlaka bulundukları yeri boşaltmaları gerektiğini bir kez daha hatırlatarak, çözümün Büyükşehir'de olduğunu söyledi.

...çüler, dün ...iderek, Başkan Mehmet Turgut'la görüşmek istediler. Emniyet Müdürü Kurt, belediyeyi ...n çözüm yolu olmadığını söyledi.

Eski Devlet Hastanesi'nin olduğu yere yolcunun gelmeyeceğini savunan minibüsçüler, *"Vergimizi veriyoruz, ekmeğimizle neden oynanıyor. Biz insan değil miyiz?"* diyerek, BUSKİ raporunun sadece dere üstü için verildiğini söylediler.

BELEDİYE BAŞKANI BİZİ İSTEMİYOR

İbrahim Akıt Caddesi ile Minibüs Garajı'nın bulunduğu Irmak Sokağın trafiğe kapatılma işlemi nedeniyle eski Devlet Hastanesi bahçesine gönderilmek istenen minibüsçüler, dün belediyeye giderek, Başkan Mehmet Turgut'la görüşmek istediler.

Yapılan uygulamanın muhatabı olarak Belediye Başkanı Mehmet Turgut'u gösteren minibüsçüler, başkanlık makamı önünde kendisini bekleyeceklerini ve sorun çözülmeden gitmeyeceklerini söylediler.

Minibüsçülerin Belediye'ye geldiklerini öğrenen Emniyet Müdürü Ali Kemal Kurt, Belediye'ye giderek, *"Ben sizin yanınıza geldim, siz beni bırakıp Belediye'ye gittiniz. Bu yaptığınız çok ayıp, size yakıştıramadım."* diyerek minibüsçülerin yanlış yapmakta olduklarını hatırlattı.

Minibüsçüler dün toplanarak belediyeye gittiler

Belediyeyi basmanın çözüm yolu olmadığını, alınan kararla Gemlik Belediyesi'nin bir ilgisi bulunmadığını tekrarlayan Kurt, *"Sesinizi yanlış yönde duyurmak istiyorsunuz"* diyerek belediyeyi boşaltmalarını istedi.

Belediye Başkanı Mehmet Turgut'un kendilerini istemediğini ve yok etmek istediğini öne süren minibüsçüler, *"Başka ilçelerin Belediye Başkanları çözüm bulurken, bizim Belediye Başkanımızın amacı sadece esnafı yok etmek. Biz de onu istemiyoruz"* dediler.

ÇÖZÜM BULUNDU

Yaklaşık 2 saat süren hak arama mücadelesinde muhatap olarak sadece Emniyet Müdürü Ali Kemal Kurt'u gören minibüsçülere AKP İlçe Başkanı Enver Şahin'de katılarak, çözüm arayışlarına başlandı.

Minibüsçüler Kooperatifi yazıhanesinde bir araya gelen Enver Şahin, Ali Kemal Kurt, Erol Aksoy ve Ayhan Gündoğdu, uzun süren görüşmenin ardından geçici çözümü bularak el sıkıştılar.

Minibüslerin tamamının eski Devlet Hastanesi bahçesine gitmesinde anlaşan taraflar, derenin sadece şimdiki girişinde 5 araçlık yer bırakılıp buradan yolcu taşıyacaklar.

Bursa'dan gelecek araçlar, Hürriyet Caddesi ve eski Pazar Caddesi'ni kullanacaklar.

Çıkış ise şimdiki girişin olduğu yerden olacak.

Tarafların anlaşmasından sonra boşaltılan Minibüs Garajı ile İbrahim Akıt Caddesine belediye ekipleri tarafından polis nezaretinde beton bloklar yerleştirilerek trafiğe kapatıldı

Yazı YORUM

Diş Hekimi Özcan VURAL
ozcanvural1933@hotmail.com
www.ozcanvural.sayfasi.com

Yeni emeklilik yasası...

Son seneler de heyecanla beklenen, Türkiye Büyük Millet meclisinden yıldırım hızıyla geçen "Sosyal Güvenlik Reformu" yasasında İMF'nin istediği doğrultuda, çalışanların emeklilik hakları, özellikle işçiler daha fazla çalışarak daha az emeklilik aylığına mahkum edildiler. Türkiye'de bu gün 25 yıl çalışmış ve primlerini ödemiş bir işçinin ortalama emekli aylığı 600-700 ytl.dir. Yüksek prim ödeyenlerin aylığı biraz daha fazla oluyor.

Bu yasa çıkartılırken halka anlatılan Emekli sandığı –SSK – Bağ-kurun birleştirilerek eşit prim, eşit emekli aylığı ve hizmete gidileceği idi...

Hepimizde böyle olmasını istiyor, bize de böyle anlatılıyordu..

Sayın halkım; her zaman olduğu gibi burada da seni –beni, katakulliye getirip, bu işten kaymak yiyenlerin kendilerine yine aslan payını ayırdıklarını, kısaca bizi enayi yerine koyup parayı götürdüklerini göreceksiniz. (Gözünü aç cebinde olan üç kuruş parayı da alıyorlar)

Yüzlerce sayfalık tasarı, TBMM içtüzüğü'ndeki "temel yasa" görüşmelerinin iktidar grubu muhalefetsiz geçirdiği için yeni emeklilik yasasının topluma ne vereceğini yeni yeni anlamaya çalışıyoruz..

Şimdi burayı iyi okuyup, maçları, televizyon saçmalıklarını unutup düşünün..

Meclis, devletin ileride emekli maaşı bile ödeyemeyecek duruma düşeceğini söyleyerek, primlerle ve çalışma günlerini artırarak, koşulları zorlaştırırken, Memurdan-İşçiden–Bağ-kurludan fedakarlık isterken, Milletvekillerini bu özveri tablosunun dışında tutmaktadır..

Yasaya konulan hükümle, emekli aylığına ilaveten milletvekillerinin her ay aldığı 1280 ytl temsil tazminatları devam etmesini, kısaca cukka edilmesine karar verdi.

Bir İşçi emeklisinin–Bağ-kurlunun 65 yaşına kadar çalışsa da hiçbir zaman sahip olamayacağı bu temsil aylığının ömür boyu milletvekillerine ödenmesi hakça mıdır ?

Bir dönem milletvekili olunca, sürekli olarak bu temsil tazminatını almak bir imtiyaza dönüştürülüyor.

Bu arada TBMM başkanı'nın emekli aylığı da Cumhurbaşkanı maaşına eşitlenmiş. Meclis Başkanı konuşurken haktan-hukuktan bahsediyor, 23 Nisan bayramında kürsüye 22 yaşında ki genci çıkarıp ezberlettiği konuşmaları söyletmek gibi yakışıksız işleri yaparken, bu arada cebini de ihmal etmemiş.. Sen çok yaşa Bülent Arınç.

Konuşurken mangal da kül bırakmıyorsun ama, iş cebe gelince yetim hakkı, hayır, hayrat ,din iman unutulup yasalar jet hızıyla meclisten geçiyor...

20 milyon insanın yoksulluk sınırında yaşadığı, her 100 gençten 22'sinin işsiz olduğu,Üniversite mezunlarının umutsuz dolaştığı bir Türkiye'de Milletvekilleri yaptıkları Ali-cengiz oyunlarıyla kendilerine avantaj sağlayamaz.

Bu ayıptır...

Bu halk ile alay etmek demektir...

Ahlı paralar, insanın boğazına durur, bunlar çolugundan çocuğundan çıkar diye atalarımız bizleri hep ikaz etmiştir.

Bizden söylemesi ....

KAYIP

Bursa Ulaştırma Bölge Müdürlüğü'nden almış olduğum 07.03.2010 tarihine kadar geçerli ÇAN.K1.16.28630 nolu taşıt belgesini kaybettim. Hükümsüzdür.
HASAN SAMANCI

Büyükşehir Belediyesi ile Yerel Gündem 21'in ortaklaşa düzenlediği "Bursam" konulu resim yarışması sonuçları açıklandı

Ahmet Toplu Bursa ikincisi oldu

Elif ESMEN

Büyükşehir Belediyesi ile Yerel Gündem 21'in ortaklaşa düzenlediği "Bursam" konulu resim yarışmasında Gemlik Anadolu Meslek Lisesi ve Kız Meslek Lisesi 10/A sınıf öğrencisi Ahmet Toplu Bursa ikincisi oldu. Büyükşehir'in düzenlediği yarışmalara okul yönetimi ve arkadaşlarının teşvikiyle katılan Ahmet Toplu, aynı zamanda Bursa Valiliğinin düzenlediği "İnsan Hakları" konulu resim yarışmasında da dördüncü olarak ikinci başarıyı elde etti. Okulunun resim konusunda gözbebeği olan Ahmet Toplu, ödülü olan 400 YTL'li 9 Haziran 2006 Cuma günü Bursa Tayyare Kültür Merkezinde düzenlenecek törende alacak.

Ahmet Toplu ve Okul Müdürü Dursun Solmaz

'Çocukların geleceğini satın almayın'

Sosyal Hizmetler ve Çocuk Esirgeme Kurumu ile ILO, çocuk işçiliğine son vermek için yeni bir kampanya başlattı. El ilanlarıyla sokakta çalışan çocuklardan alış-veriş yapılmamasını isteyen Sosyal Hizmetler İl Müdürü Şaban Kander, "Para verdiğimiz çocuklardan mendil ya da çiçek değil, geleceklerini alıyoruz" dedi. Sosyal Hizmetler İl Müdürü Şaban Kander, sokakta çalışan çocukların çoğalmasının toplumun yanlış tutum ve davranışlarından kaynaklandığını söyledi. Sokaktaki çocuğa acıma duygusuyla yaklaşılmaması gerektiğini söyleyen Kander, tüm Bursa'da önümüzdeki günlerden itibaren "Dilenen çocuğa para verme, ayakkabını çocuğa boyatma, sokaktaki çocuklardan mendil, yara bandı, çiçek, simit alma. Arabanı çocuğa yıkatma, camını sildirme, çocuğunu okulda parkta kontrol et, denetimsiz oyun ve atari salonlarına gönderme" şeklindeki el ilanlarıyla, yetişkinlere 'çocukların geleceğini satın almayın' uyarısını yapacaklarını söyledi.

Yapılması gerekenler

Sokakta çalışan çocuklardan alış-veriş yaparak onlara iyilik değil kötülük yapıldığını belirten Kander, çocuklara iyilik yapmak isteyenlere ise şu önerilerde bulundu: "Sokakta çalışan çocuklar ile ilgili kamu ve özel kişi ve kuruluşlarla işbirliği yap. Mesleki bilgi ve deneyimlerinden yararlan. Çocukların eğitimlerini tamamlamalarına yardımcı ol. Sokakta çalışan çocukların barınma, beslenme, sağlık ve giyim ihtiyaçlarının giderilmesine katkıda bulunun"

'Gemlik Körfez' internette www.gemlikkorfezgazetesi.com

BAY MUSTAFA ÖZALP EMLAK'TAN

Her Çeşit Emlak
Alım,Satım ve Kiralama Hizmetleri
Daire, Zeytinlik, Villa, Dükkan, Arsa, Arazi
TAPU TAKİP İŞLERİ YAPILIR
ACİL SATILIK ve KİRALIKLARINIZ İÇİN BİZİ ARAYINIZ

Manastır Dilek Sitesi'nde SATILIK LÜX DAİRE Denizi gören, 3+1, 140 m2
3 Ayrı Daireli Müstakil Ev (Bahçe İçinde)Yeni Devlet Hastanesi Altı
Eski Pazar Cad. 100 m2 Dükkan, Serçe Sokak 54 m2 2 dükkan
Eski Sahilde 3+1 110 m2 asansörülü, kombi kaloriferli daire
Bağ-Kur Sanayi Sitesinde 185 m2 çekme katlı, içindeki yeni atari makineleriyle satılık dükkan. Önünde 115 m2 Bahçeli
K.Kumla'da Ayazma Mevkii 6 Donum Zeytinlik
Dr. Ziya Kaya Mahallesi 3 oda 1 Salon Satılık Daire

Yalova'da Termal Barajı'nın altında 408 m2 arsa - Çınarcık, Yalova 448.54 m2 arsa
Termal Barajı'nda 407.77 m2 arsa
Termal Girişinde 433.02 m2
Termal yolu Gülerce Villalarının altı 9880 m2 arsa
Umurbey'de 12 donum arazi ve Azot kavşağına 400 m2 uzaklıkta

Trafik, Kasko Dask, Acıbadem Sağlık ve Her Türlü Sigorta İşlemleri ve Doğalgaz Poliçesi Yapılır.
ŞEKER SİGORTA
Macide ÖZALP
Tel : 513 24 74 Fax: 514 10 21

İMAM ASLAN DİNLENMESİ TESİSLERİ'NE
ELEMANLAR ARANIYOR

Akaryakıt istasyonumuz ve Restaurantımız ve açılacak olan Konfeksiyon Mağazamızda çalışacak

- Sekreter
- Market Reyon Elemanları
- Konfeksiyon Tezgahtarı
- Pompacılar
- Bilgisayar Kullanabilen Sekreter
- Güvenlik Görevlisi
- Garson ve çeşitli bölümlere BAY ve BAYAN ELEMANLAR alınacaktır.

Tel: (0.224) 513 23 94 pbx Fax: (0.224) 513 31 02
Gemlik Yalova Yolu 5. Km. GEMLİK
cetinaslan@aslanpetrol.com.tr

HEM birinciliğe doymuyor

Seyfettin ŞEKERSOZ

Yıllardır katıldığı çeşitli yarışmalarda birincilikler elde eden Gemlik Halk Eğitimi Merkezi öğretmenler ve kursiyerleri son katıldıkları yarışmada yine derece alarak seslerini duyurdular. Diktaş İplik Sanayi A.Ş. (Ören Bayan) ile Milli Eğitim Bakanlığı Çıraklık ve Yaygın Eğitimi Genel Müdürlüğü işbirliğinde Türkiye çapında düzenlenen Parça Birleştirme (kırk yama) yarışmasında öğretmen İclal Filyos ile Kursiyer Semra Çınar Bursa İl birincisi oldular.

TÜRKİYE DÖRDÜNCÜSÜ GEMLİK HEM OLDU

Yine Milli Eğitim Bakanlığı Çıraklık ve Yaygın Eğitim Genel Müdürlüğü ile ES-MO Şirketi işbirliği ile Türkiye çapında düzenlenen Ahşap Boyama dalında Öğretici Hatice Parlak ile Kursiyer Semra Çınar hem Türkiye dördüncülüğünü kazanırlarken aynı zaman Bursa İl Birincisi de olarak büyük başarı kazandılar. Başarılarına yenilerini katan Gemlik HEM, Kumaş Boyama dalında Öğretici Güler Karaca ve kursiyer Bedriye Çevik'le Bursa İl Birincisi oldular.

Kırk yama il birincisi Kursiyer Semra Çinar-Öğretmen Iclal Filyos

Kursiyer Semra Çinar Öğretici Hatice Parlak

Öğretici Güler Karaca-Kursiyer Bedriye Çevik

NEW HOLLAND

ÜNVER TRAKTÖR'den MÜJDE!...

TRAKTÖRÜ OLMAYAN KÖYLÜ KALMAYACAK

GEMLİK - ORHANGAZİ NEW HOLLAND TRAKMAK BAYİ TRAKTÖRSÜZ KÖYLÜ KALMAMASI İÇİN HER TÜRLÜ KOLAYLIĞI GÖSTERİYOR. KREDİ İŞLEMLERİNİ BİZ HALLEDİYORUZ. HİÇ PEŞİNSİZ UZUN VADELİ SATIŞLAR İÇİN DÜKKANIMIZA BEKLİYORUZ

İbrahim Onal Cad. No : 26 Orhangazi - BURSA
Tel : 573 27 77 - 573 64 52 GSM : 0 532 312 22 39

Körfez
GÜNLÜK SİYASİ GAZETE

Şiir ve müzik dinletisinde Celal Bayar farkı

Seyfettin ŞEKERSÖZ

Celal Bayar Anadolu Lisesi'nin yıl sonu etkinliği olan Şiir ve Müzik dinletisinde izleyenler büyülendi. Kaymakam Mehmet Baygül ile İlçe Milli Eğitim Müdürü Mehmet Ercümen'in de izlediği Şiir ve Müzik Dinletisi'nde çiğ köfteler yoğrulurken, kahveler içildi, unutulmaz ezgiler dinlenerek Anadolu'nun geçmişine uzanıldı. Geceye renk katabilmek için öğrencilerin sınav stresinden buldukları zaman içinde öğretmenler Güngör Deveci, Metin Yeşildal, Fesih Cengiz ve Şükrü Nişancı'nın destekleriyle hazırlandıklarını anlatan Okul Müdürü İdris Aka, amaçlarının zevkli bir akşam yaşatmak olduğunu söyledi.

BURAM BURAM ANADOLU KOKTU

"Türküler Anadolu'nun alın çizgisinde uzayıp giden manilerin dizelere yansımasıdır" diyerek başlanılan şiir ve müzik dinletisinde öğrenciler manileri mısralara dökerek izleyenlere güzel bir akşam yaşatırlarken sahnede kurulan yerde çiğ köfte yoğrulmaya başlanmıştı bile. "Acı kahvenin kırk yıl hatırı varmış derler" sözleriyle dizelerine renk katan bir öğrenci ise hazırlanan kahveleri başta Kaymakam Baygül'e ikram etmeleri ise sürpriz oldu. Gece boyunca birbirinden güzel şiir ve müzikler sunan Celal Bayar'lı öğrenciler seslendirdikleri güzel türkülerle de izleyenlerin nefeslerini keserken sahnedeki arkadaşlarını da oynatmayı bildiler. Gecenin sonunda hayranlığını gizleyemeyen Kaymakam Mehmet Baygül, böyle bir gece beklemediğini belirterek, *"Her anım buram buram Anadolu koktu, böyle bir geceyi tertip edenleri yürekten tebrik ediyorum"* dedi. Celal Bayar Anadolu Lisesi Şiir ve Müzik Dinletisi programını düzenleyen öğretmenlere Kaymakam Mehmet Baygül çiçek vererek kendilerini kutladı.

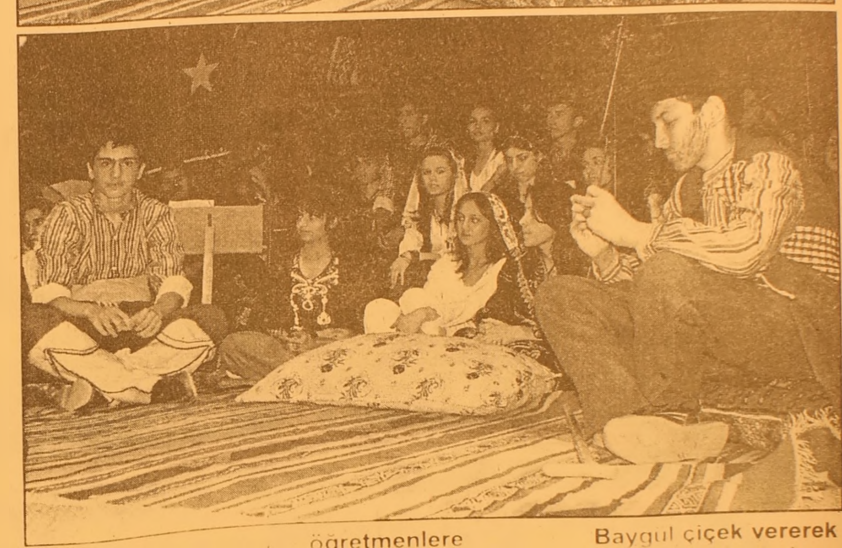

Esra Cankut

Özlem Aris

Sinem Korkmaz

Bursa'da mahkemelik olduğu şahıstan gözdağı kurşunu

Bursa'da, asansör firması sahibi olduğu öğrenilen bir kişi, mahkemelik olduğu şahıs tarafından ayağından vuruldu. Emniyet Müdürlüğü'nden alınan bilgiye göre, asansör ticaretiyle uğraşan İlhan Taşkoyan (41), Boşevler'deki evinden Fomara'daki iş yerine gitmek için otomobiliyle evden çıktı. İzmir Yolu üzerindeki bir alış veriş merkezi onun de kırmızı ışıkta beklerken yanına yanaşan bir otomobilden işaret eden şahıs, Taşkoyan'ın otomobilinden inmesini istedi. Taşkoyan aşağıya indiğinde, isminin Ü.K. olduğu öğrenilen şahıs, iş adamını tabancayla ayağından vurarak kaçtı. Yaralı iş adamı ambulansla Çekirge Devlet Hastanesi'nde tedavi altına alındı. Asayış ekipleri, çok geçmeden Ü.K. isimli şahsı Hüdavendigar Mahallesi üzerinde yakalayarak suç aleti tabancayı ele geçirdi. Hastane de ifadesi alınan mağdur Taşkoyan, kendisini vuran Ü.K. ile 20 Temmuz'da mahkemesinin olduğunu, Ü.K.'nın cep telefonuna tehdit mesajları geldiğini, bu mesajları kendisinin attığını zannederek dava açtığını söyledi.

Sözleşmeli öğretmene maaş verilecek

Milli Eğitim Bakanı Hüseyin Çelik, sözleşmeli öğretmenlerin de diğer öğretmenler gibi yaz aylarında maaşlarını alabileceklerini bildirdi. Bakan Çelik, sözleşmeli öğretmenlerin yaz aylarında da maaş alabilmeleri için aldıkları kararı, Bakanlar Kurulu'nda imzaya sunduklarını ifade etti.

Bakanlar Kurulu kararıyla sözleşmeli öğretmenlerin hukuki durumunun yeniden düzenleneceğini kaydeden Çelik, "Sözleşmeli öğretmenlerle ilgili kararı, Bakanlar Kurulu'nda imzaya açtık. Bu imzalar yakında bitecek. Sözleşmeli öğretmenlerimiz, 657 Sayılı Devlet Memurları Kanunu'nun 4c kapsamından çıkartılıp 4b kapsamına alınacak. Böylelikle onlar da yaz aylarında diğer öğretmenler gibi maaşlarını alabilecekler. Giriş çıkış olmayacak" dedi.

Kariyer Basamaklarında Yükselme Sınavı ile ilgili değerlendirmelerin de sürdüğünü belirten Çelik, 143 bin 915 öğretmenden 106 bin 536'sının sınavı kazandığını, öğretmenlerin sicilleri ve projelerinin ayrı ayrı değerlendirileceğini, bu konudaki çalışmaların yaz sonuna kadar bitirileceğini kaydetti.

OKS'de engelli önlemi

Fiziksel engeli veya sürekli hastalığı bulunan adaylar, OKS'ye sınıflarda tek kişi olarak ve özel eğitimli görevliler eşliğinde katılacaklar. Milli Eğitim Bakanlığı'nca 11 Haziran 2006 Pazar günü gerçekleştirilecek Ortaöğretim Kurumları Öğrenci Seçme ve Yerleştirme Sınavı'na (OKS) 622 engelli aday katılacak. MEB, OKS'ye girecek engelli adaylarla ilgili bazı önlemler aldı. Başvurular sırasında adaylardan engel durumlarına ilişkin bilgileri isteyen MEB, durumlarını sağlık raporuyla belgeleyen adaylara yönelik düzenlemeler yaptı. Söz konusu adaylar, hastalık ve engel durumlarına göre OKS'ye şu şekilde katılabilecekler:

- Süregen hastalığı (epilepsi, diyabet gibi) olan adaylar, 1 kişilik salonlarda sınava alınacaklar ve yardımcı olması için 1 öğretmen görevlendirilecek.
- Dikkat eksikliği ve özel öğrenme güçlüğü çeken adaylardan disleksi (okuma yitimi) olanlara yardım etmeleri için 2 öğretmen görevlendirilecek. Disgrafi (yazma yitimi) olan adayların cevap kağıtlarını işaretlemek için 1 öğretmen görev alacak.
- Görme engeli bulunan adaylardan hiç görmeyenler 1 kişilik salonlarda sınava alınacaklar. Her bir adaya yardımcı olması için 2 öğretmen okutman ve yazman olarak görevlendirilecek. Kısmen gören adaylara verilecek soru kitapçıkları ve cevap kağıtları okuyabilecekleri puntolarda basıldı. Kısmen gören adaylar diğer adaylarla birlikte aynı salonlarda sınava alınacaklar. Görme engelli adaylar kendi kullanabildikleri özel hesap makinelerini sınav sırasında kullanabilecekler.

KSK MÜHENDİSLİK LTD. ŞTİ.
Sebahattin DOKSANBYR

Buderus
ISISAN
AKILLI ISITMA SİSTEMLERİ YETKİLİ BAYİİ

DOĞALGAZ
KOMBİ
KAZAN
KALORİFER TESİSATI
KLİMA
HAVALANDIRMA
SIHHİ TESİSAT
TAAHHÜT

DOĞALGAZ BİZİM İŞİMİZ

Merkez: Gazcılar Cad. No:27 BURSA
Tel: (0.224) 220 61 53 Fax: 225 30 74
Şb: İstiklal Cad. Baytaş
Körfez Sitesi Blok 2 No:42 GEMLİK
Tel: (0.224) 514 85 57 Fax: 514 85 58

Çevreyi kirletenlere cezalar yağacak

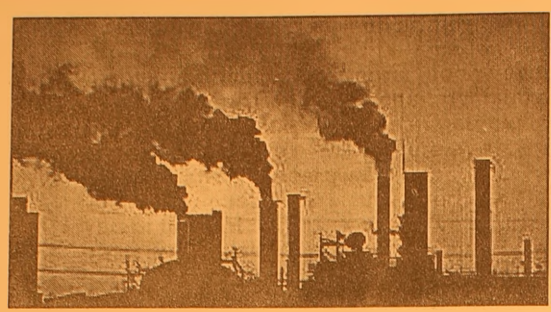

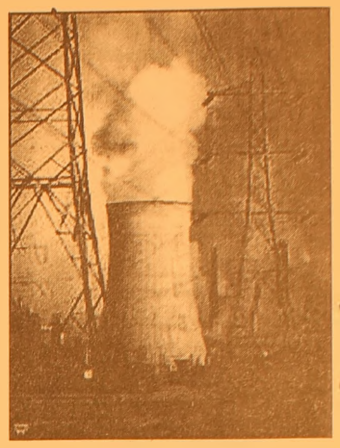

Çevre Kanunu uyarınca verilecek idari para cezaları yeniden düzenlendi.
Çevre ve Orman Bakanlığı'nın 2872 Sayılı Çevre Kanununda değişiklik yapan 5491 sayılı kanunun 14. maddesi ile değişik 20. maddesi uyarınca verilecek idari para cezalarına ilişkin genelgesi, Resmi Gazete'nin dünkü sayısında yayımlandı.
Buna göre, hava kirliliğine ilişkin cezalar şöyle:
-Emisyon ölçümü yaptırmayan motorlu taşıt sahipleri için 500 YTL, yönetmeliklerle belirlenen standartlara aykırı emis yona sebep olan motorlu taşıt sahipleri için 1000 YTL.
-Hava kirliliği yönünden kurulması ve işletilmesi yönetmelikle izne tabi tutulan tesislerle ilgili olarak 24 bin YTL, emisyon miktarları yönetmelikle belirlenen sınırları aşanlar için 48 bin YTL.
-Toplu veya ferdi ısıtılan konutlarda, standartlara aykırı emisyona neden olunması durumunda; her bağımsız bölüm için 300 YTL.
-Yönetmelikle belirlenen sınır değerlerin üzerinde kokuya sebep olan emisyonları çevreye verenler için 2 bin YTL.
-Çevre Kanununun 14. maddesi uyarınca çıkarılan yönetmeliğe göre önlem almayan veya standartlara aykırı şekilde gürültü ve titreşime neden olan konutlar için 400 YTL, ulaşım araçları için 1200 YTL, işyerleri ve atölyeler için 4 bin YTL, fabrika, şantiye ve eğlence yerleri için 12 bin YTL.
Ülkenin egemenlik alanlarındaki denizler, göller ve akarsulardaki kirliliğe gemilere groston başına verilecek cezalar şöyle:
-Petrol ve petrol türevleri tahliyesi veya deşarjı yapan tankerler için 1000 gros tona kadar 40 YTL, 1000-5000 gros tona kadar 10 YTL, 5000 gros tondan fazla olanlara ilave her gros ton başına 100 YKr.
-Katı atık bırakan veya evsel atıksu deşarjı yapan tanker, gemi ve diğer deniz araçlarından; 1000 gros tona kadar 10 YTL, 1000-5000 gros ton arasında olanlara bu miktar ve ilave her gros ton başına 2 YTL.
Cezanın derhal ve defaten ödenmemesi veya bu hususta yeterli teminat gösterilmemesi halinde, gemiler ve götürülebilen diğer deniz vasıtaları en yakın liman yetkilisine teslim edilecek.
Sulara atık boşaltanlara 24 bin YTL, içme ve kullanma sularına atık boşaltanlara 48 bin YTL ceza verilecek. Atıkları toprağa veren tesislere 24 bin YTL, konut ve bağımsız bölümlere de 600 YTL ceza verilecek.
Denizlerden, akarsu ve göller ile tarım alanlarından kum, çakıl ve benzeri maddeleri alan gerçek kişilere metreküp başına 120 YTL ceza kesilecek.
Tehlikeli atıkların her ne şekilde olursa olsun ülkeye girişini sağlayan veya tehlikeli atıkları ilgili mercilere ön bildirimde bulunmadan ihraç eden veya transit geçişini yapan gerçek kişilere ayrı ayrı 2 milyon YTL ceza verilecek.
Yasak ve sınırlamalara aykırı olarak tehlikeli atıklarla ilgili ticari faaliyette bulunanlara bin ile 1 milyon YTL arasında ceza kesilecek.
Atık alım, ön arıtma, arıtma veya bertaraf tesislerini kurmayanlar ile kurup da çalıştırmayanlara 60 bin YTL ceza verilecek.
Biyolojik çeşitliliği tahrip eden, özel çevre koruma bölgeleri için tespit edilen koruma ve kullanma esaslarına aykırı davranan gerçek kişilere 20 bin YTL ceza verilecek.
Sulak alanların doldurulması veya kurutulması yolu ile arazi kazanan gerçek kişilere 100 bin YTL ceza kesilecek.
Anız yakan gerçek kişilere de her dekar için 20 YTL ceza verilecek.
Çevre Kanununda öngörülen bildirim ve bilgi verme yükümlülüğünü yerine getirmeyenler ile çevre yönetim birimini kurmayanlara 6 bin YTL ceza verilecek.
Umuma açık yerlerde her ne şekilde olursa olsun çevreyi kirleten kişilere 100 YTL ceza verilecek.
Kurum, kuruluş ve işletmeler ise bu cezanın 3 katını öde yecek. Bu idari para cezalarına karşı tebliğ tarihinden itibaren otuz gün içinde idare mahke mesinde dava açılabilecek.

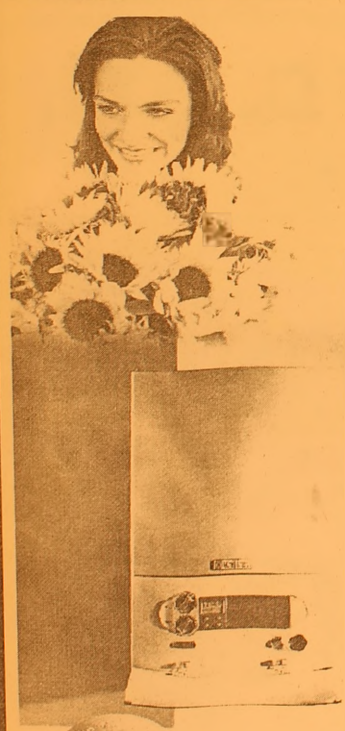

Vaillant

cazip fiyatlarla
bahar çiçek açtı
Haziran sonuna kadar
1 Euro = 1.75 YTL olarak sabitledik!...
444 2 288

Vaillant Isı Sanayi ve Ticaret Ltd.Şti. Bursa Bölge Müdürlüğü
Kükürtlü Mah. Oulu Cad. Akasya Apt. No : 11 Sırameşeler - BURSA
www.vaillant.com.tr bilgi@vaillant.com.tr
YETKİLİ SATICIMIZ
Gemlik : Ulukaya Ticaret (224) 513 88 26

HSBC Advantage'a

Peşin fiyatına 10 vade veya farklı 36 taksit

akıllı limit İmkanı ile

Vaillant Kombi cihazları sadece
Almanya'da üretilmektedir

Superbrand
Türkiye'nin Süpermarkalarından biriyiz.

CE

Mevduatın üçte biri İstanbul'da

Türkiye'deki toplam 253,5 milyar YTL'lik mevduatın 102 milyar YTL'lik kısmı İstanbul'da bulunuyor Türkiye Bankalar Birliği'nin (TBB) 2005 yılı verilerine göre, 31 Aralık 2005 tarihi itibarıyla 88 milyar 14 milyon 98 bin YTL düzeyinde bulunan Türkiye'deki toplam tasarruf mevduatının 33 milyar 409 milyon 124 YTL'lik kısmı İstanbul'da, 9 milyar 531 bin 663 YTL'si Ankara'da, 7 milyar 794 milyon 960 bin YTL'si ise İzmir'deki banka şubelerinde açılan hesaplarda bulunuyor.

TBB'nin tablosunda toplam 253,5 milyar YTL'lik mevduatın 19,2 milyar YTL'si ise yabancı ülkeler karşılığında gösterildi.

TBB'nin 2005 verile rine göre, Türkiye genelinde tasarruf mevduatı, Batı Marmara'da 3,9 milyar YTL, Ege'de 13,6 milyar YTL, Doğu Marmara'da 6,5 milyar YTL, Batı Anadolu'da 10,5 milyar YTL, Akdeniz'de 9,1 milyar YTL, Orta Anadolu'da 2 milyar YTL, Batı Karadeniz'de 3,5 milyar YTL, Doğu Karadeniz'de 1,7 milyar YTL, Kuzey Doğu Anadolu'da 620 milyon YTL, Orta Doğu Anadolu'da 996 milyon YTL, Güney Doğu Anadolu'da 1,5 milyar YTL olarak gerçekleşti. 31,4 milyar YTL düzeyinde bulunan ticari kuruluşlar mevduatının 13,7 milyar YTL'si İstanbul, 8,8 milyar YTL'si Ankara'da bulunurken, resmi kuruluşlar mevduatında ise sıralamada Ankara 4,1 milyar YTL, İstanbul ise 2,7 milyar YTL olarak yer aldı.

Otogazın litre fiyatı 4 Ykr zamlandı

Otogaz ve likit petrol gazının (LPG) rafineri çıkış fiyatlarına dünden geçerli yapılan zammın ardından, perakende fiyatlar da belli oldu. Buna göre otogazın litre fiyatı 4 YKr arttı. LPG'de ise 2 kg'lık piknik tüpün fiyatı 25 YKr, 12 kg'lik ev tipi tüpün fiyatı da 1 YTL yükseldi.

Yeni ayarlamayla Ankara'da otogazın litre fiyatı 1,43 YTL'den 1,47 YTL'ye, İstanbul Anadolu yakasında 1,42 YTL'den 1,46 YTL'ye, Avrupa yakasında da 1,43 YTL'den 1,47 YTL'ye çıktı. LPG'ye bakıldığında ise Ankara'da 2 kg'lık piknik tüpün fiyatı artış sonrası 6 YTL'den 6,25 YTL'ye, 12 Kg'lık ev tipi tüpün fiyatı 33 YTL'den 34 YTL'ye yükseldi.

İstanbul Anadolu yakasında da 2 kg'lık piknik tüpün fiyatı 6,25 YTL'den 6,50 YTL'ye, 12 Kg'lık ev tipi tüpün fiyatı da 34 YTL'den 35 YTL'ye çıktı.

Bu arada serbesti nedeniyle fiyatlar, otogaz ve LPG dağıtım firmaları bazında küçük çaplı değişiklikler gösterebiliyor.

Körfez
ABONE OLDUNUZ MU?
ABONE OLUN
OKUYUN OKUTUN

ACİL SATILIK
KELEPİR DAİRE
Manastır'de lebiderya
K+A'lü 120 m2 3+1
denize cephe lüks daire
GSM : (0.532) 496 52 96
513 53 09

"Para tasarruf etmek için reklam harcamalarından kesen, zamandan tasarruf etmek için saati durdurana benzer."

ELEMAN ARANIYOR
SIVACILAR ve MONTAJCILAR ARANIYOR
COŞKUN YAPI
ALÜMİNYUM DOĞRAMA - PLASTİK PANJUR
ÇELİK KAPI - DUŞA KABİN
SİNEKLİK - MENFEZ
Hizmet Cad. Anayol Sitesi No : 3 10. Durak
Tel : 538 70 96 Küçük Kumla

DOĞAL GAZLI HAYAT
OH NE RAHAT
100 m³ DOGAL GAZ BEDAVA
TAKSİTLİ BAHAR KAMPANYASI
8 TAKSİT
AYDA 22.5 $
24 NİSAN
31 MAYIS
TARİHLERİ ARASINDA ABONE OLANLAR İÇİN
6 TAKSİT
AYDA 30 $
1 HAZİRAN
30 HAZİRAN
TARİHLERİ ARASINDA ABONE OLANLAR İÇİN

GEMDAŞ
DOĞAL GAZ
GEMLİK DOĞAL GAZ DAĞITIM A.Ş.
24 NİSAN'DAN İTİBAREN ABONE OLUP 31 AĞUSTOS 2006 TARİHİNE KADAR GAZINI AÇTIRAN HER GEMLİKLİYE (100 m³) DOĞAL GAZ BEDAVA
Abonelik bağlantı ücreti günlük döviz kuruna göre hesap edilir.
İrtibat Tel : 513 29 29

Karpuz diyetiyle 1 haftada 1 beden

Avrupalı diyet uzmanlarının "son dakika diyeti" olarak adlandırdıkları karpuz diyetiyle 1 haftada bir beden küçülmenin mümkün olduğu bildirildi.

Sıcak havalarda terle birlikte vücuttan atılan su ve mineral kaybını karşılamak için bol bol tüketilen karpuz, hızla kilo vermek isteyenler için de ideal bir meyve olarak gösteriliyor.

1 haftalık uygulama ile 2 kilo verip bir beden küçülmenin mümkün olduğu karpuz diyeti günde 3 ana öğün ve 2 ara öğünden oluşuyor. İnternetteki hekimce.com adlı sitedeki bilgilere göre, biftek, kuşbaşı et, yumurta ve ekmeğe kadar bir çok gıdanın da yer aldığı karpuz diyeti gün gün şöyle uygulanıyor

"1. GÜN

Sabah: Aç karnına iki bardak su. 1 dilim karpuz 30 gram (Bir kibrit kutusu büyüklüğünde) peynir 1 dilim light ekmek.

Öğle: 1 dilim karpuz, 30 gram peynir, 1 dilim light ekmek.

Ara: 1 dilim karpuz.

Akşam: 200 gram ızgara tavuk göğsü salata 1 dilim light ekmek.

Gece: 1 dilim karpuz, 1 dilim light ekmek.

2. GÜN

Sabah: Aç karnına 2 bardak su. 1 dilim karpuz, 1 fincan çay, 1 adet yumurta, 1 dilim light ekmek.

Öğle: 1 dilim karpuz, 200. gram patlıcan salatası, 200 gram light yoğurt, 1 dilim light ekmek

Ara: 1 dilim karpuz.

Akşam: 200 gram ızgara biftek ya da yağsız teflonda sote yapılmış 200 gram kuşbaşı et, salata, 1 dilim light ekmek.

Gece: 1 dilim karpuz 30 gram peynir.

3. GÜN

Sabah: Aç karnına 2 bardak su. 1 fincan çay, 1 dilim light ekmek.

Öğle : 200 gram balık, salata, 1 dilim light ekmek.

Ara: 1 dilim karpuz.

Akşam: 200 gram light yoğurt, haşlanmış kabak, salata.

Gece: 1 dilim karpuz, 30 gram peynir.

4. GÜN

Sabah: Aç karnına iki bardak su.

1 dilim karpuz, 1 dilim light ekmek.

Öğle: Yağsız mantar sote, salata, bir dilim light ekmek.

Ara: 1 dilim karpuz, 200 gram light yoğurt.

Akşam: 200 gram yağsız kıymayla yapılmış köfte, salata.

Gece: 1 dilim karpuz 30 gram peynir

5. GÜN

Sabah: Aç karnına 2 bardak su.

1 dilim karpuz 30 gram peynir.

Öğle: Fırında kabak mücver 1 dilim light ekmek, salata.

Ara: 1 dilim karpuz

Akşam: 200 gram kuşbaşı et ve karışık sebzelerle hazırlanmış fırında güveç, salata

Gece: 1 dilim light ekmek, 1 dilim karpuz

6. GÜN

Sabah: Aç karnına 2 bardak su. 1 dilim karpuz, 1 yumurta ve 30 gram peynirle yapılmış omlet, 1 dilim light ekmek, salatalık, domates.

Öğle: 200 gram light yoğurt, haşlanmış sebze.

Ara: 1 dilim karpuz, 1 dilim light ekmek, 30 gram peynir.

Akşam: 200 gram light yoğurt, haşlanmış sebze, salata.

Gece: 1 dilim karpuz, 30 gram peynir, 1 dilim light ekmek.

7. GÜN

Sabah: Aç karnına 2 bardak su. 1 dilim karpuz, 1 dilim light ekmek.

Öğle: 200 gram light yoğurt, haşlanmış sebze, 1 dilim karpuz.

Ara: 1 dilim karpuz, 1 dilim light ekmek.

Akşam: 200 gram balık buğlama, salata 1 dilim, light ekmek

Gece: 1 dilim karpuz".

ÇİZİYORUM

Barış Güler'in kaleminden

7 YAŞ

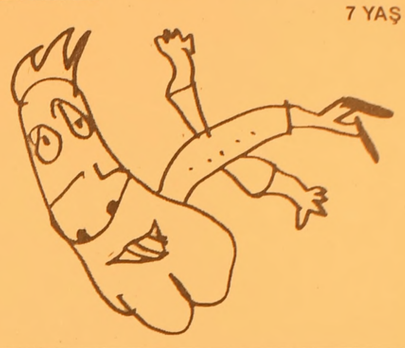

TURAN TRAFİK

ADNAN TURAN

Her türlü araç devir
Yeni kayıt, Plaka,
Ruhsat, Fenni muayene
Sigorta işlemleri yapılır.

Adres: Gürle İş Merkezi
Kat: 1 No: 66 - GEMLİK
Tel : (0.224) 514 62 02
GSM: (0.537) 933 25 26

Siz de geleceğimize bugünden el koyun
Çünkü toprak yoksa geleceğimiz yok...

EL KOYUN

Avea, Telsim ve Turkcell hattınızdan 3464'e mesaj atın.

www.elkoyun.com www.tema.org.tr

ELEMAN ARANIYOR

SÜT ve SÜT ÜRÜNLERİ DAĞITIM ve PAZARLAMA İŞİNDE ÇALIŞABİLECEK

- Lise Mezunu
- Araç kullanabilen
- Askerliğini yapmış
- 30 yaşını aşmamış
- Gemlik-Orhangazi-İznik bölgelerini bilen
- Pazarlama tecrübesi olan (tercih nedeni)

BAY ELEMAN ARANIYOR

- Ticaret ve Anadolu Ticaret Lisesi mezunu
- Ön Muhasebe bilgisi olan
- Bilgisayar kullanabilen

BAYAN ELEMAN ARANIYOR

Müracaatların fotoğraf ve ikametgah fotokopisi ile şahsen yapılması rica olunur.

273 27 67
250 34 50

GEMLİK'İN İLK GÜNLÜK GAZETESİ

Körfez

GÜNLÜK SİYASİ GAZETE

YEREL SURELI YAYIN
YIL : 33 SAYI : 2460
FİYATI : 0.25 YTL. (KDV Dahil)
Sahibi : Kadri GÜLER
Sorumlu Yazı İşleri Müdürü : Serap GÜLER
Haber Müdürü : Seyfettin ŞEKERSÖZ
İstiklal Cad. Bora Sok. No:3/B
Tel : 513 96 83 Fax : 513 35 95 GEMLİK
Yönetim ve Basım Yeri : KÖRFEZ OFSET
Matbaaclık-Yayıncılık-Reklamcılık Tesisi
İstiklal Cad. Bora Sok. No:3/B GEMLİK
(Dini bayram Günleri ve Pazar günleri yayınlanmaz)

ELEMAN ARANIYOR

Matbaamızda yetiştirilmek üzere
ÇIRAK ARANIYOR

KÖRFEZ OFSET

İstiklal Caddesi Bora Sokak No : 3/B
(Akbank aralığı Stüdyo Prestij yanı
Tel : (0.224) 513 96 83 GEMLİK

ÜLKE SAVUNMASI ve MİLLETİN BÖLÜNMEZ BÜTÜNLÜĞÜ İÇİN EN GÜÇ KOŞULLAR ALTINDA CANLARINI ORTAYA KOYMAKTAN ÇEKİNMEYEN KAHRAMAN GAZİLERİMİZ İÇİN

TSK ELELE VAKFI

OYAKBANK Ankara T. Güneş Şb. 505 0 505 TL
Tel: 0.312 431 99 36 Faks: 431 07 36
web: www.elele.org.tr

Değerli Gemlik Halkına

DUYURU

Dün saat; 10.00 ile 12.00 saatleri arasında, Gemlik Belediyesi ile Kooperatifimiz arasında yaşanan ve bizim anlamakta zorluk çektiğimiz sebeplere dayanan sorunlar nedeniyle Bursa, Armutlu, Yalova ile şehiriçi otobüs ve minibüs seferlerinde yaşanan aksaklıklar dan dolayı

tüm halkımızdan özür dileriz

Gemlik 73 Nolu Otobüscüler ve Minibüsçüler Kooperatifi Yönetim Kurulu

AKCAN PETROL

Petrol Ofisi

"Akaryakıtta Güvence"

Alaattin AKCAN

İSTASYONUMUZDA EUROPO DİZEL SATIŞLARIMIZ BAŞLAMIŞTIR.

40 YTL'lik AKARYAKIT ALANA OTO YIKAMA BEDAVA!

BAY ve BAYAN POMPA GÖREVLİSİ ARANIYOR

İstiklal Cad. Dörtyol Ağzı Mevki - GEMLİK Tel (0.224) 513 10 79 Fax: 514 86 41

GEMPORT 2006- 2009 arasında yeni yatırımları ile konteyner kapasitesini 600 bin adete çıkaracak

Vali Canpolat GEMPORT'u ziyaret etti

Bursa Valisi Nihat Canpolat, GEMPORT Liman ve Depolama İşletmeleri Tesisi'ni ziyaret ederek, yöneticilerden bilgi aldı. Vali Canpolat, daha sonra bir romörkörle Körfez turu attı. *Sayfa 3'de*

GEMLİK GEMLİK'İN İLK GÜNLÜK GAZETESİ

Körfez

TARAFSIZ SİYASİ GAZETE

9 Haziran 2006 Cuma info@gemlikkorfezgazetesi.com 25 YKr. (250.000 TL.)

Demirel Bursa'da

9. Cumhurbaşkanı Süleyman Demirel Uludağ Üniversitesi tarafından düzenlenen bir konferansa katılmak üzere bugün Bursa'ya gelecek. Demirel, saat 11.30'da Uludağ Üniversitesi Rektörlük A Salonu'nda gerçekleştirilecek kongrede yapacağı konuşmanın ardından, 13.30'da onuruna verilen Holiday İnn Otel'deki öğle yemeğine katılacak.

9. Cumhurbaşkanı Süleyman Demirel'in, öğleden sonra ise Bursa Ticaret ve Sanayi Odası'nda iş adamları ile bir araya gelmesi bekleniyor.

Orhangazi 189 Sayılı Zeytin Tarım Satış Kooperatifi Başkanı Süleyman Coşkun AS Merkez otoparkında silahlı saldırıya uğradı

Süleyman Coşkun öldürüldü

Gemliklilerin yakından tanıdığı Orhangazi 189 sayılı Zeytin Tarım Satış Kooperatifi Başkanı Süleyman Coşkun, dün saat 12.30 sıralarında AS Merkez'de alışveriş ettikten sonra 34 VR 350 plakalı jipine binerken, 40-45 yaşlarında bir şahsın silahlı saldırısına uğrayarak hayatını kaybetti. Coşkun'a 12 el ateş edildiği öğrenildi. *Haberi sayfa 3'de*

Bursa Jandarması cinayetten sonra katili aramaya başladı Olay yeri incelemesi yapan jandarmalar görülüyor.

Süleyman Coşkun uğradığı silahlı saldırıda hayatını kaybetti

Jandarma olay yerinde inceleme yaparken 15 adet boş kovan buldu

Güne Bakış

Kadri GÜLER
kadri_guler@hotmail.com

Beton bloklar

Önceki gün minibüs garajının kapatılması sırasında Karsak Deresi'nden sökülen beton blokların garaj girişine ve İbrahim Akıt Caddesine konduğunu gazeteye gelen fotoğraflarda görmüştüm.

Dün, garaj içini ve kapatılan yolları görmek için gittiğimde, şaşırdım kaldım.

Bir yolun trafiğe kapatılması için dere içinden sökülen o koca blok betonlar ilçenin merkezine konmuş.

Bu ne biçim iş dedim kendi kendime.

Berlin Duvarı mı bu yoksa Vajına Hattı mı?

Herhalde yetkililer yanlışlarını anladılar, Belediyenin elinde bulunan demir bariyerleri garaj içine koyup beton blokları kaldırıyorlardı.

Türklerin sivri akıllı olduğu hep söylenir ama bu kadarda sivri akıllılık doğrusu insana pest dedirtiyor.

Hani derler ya, vur deyince öldürür cinsinden..

Turizm mevsimine şurada birkaç hafta kalmış, sen gel ilçenin ortasına yol kapatacağım diye grayderlerle devhası blokları koy.

İlçe içinde dolaşırken kerkesin ağzında bu beton bloklar vardı.

Esnaf tepkiliydi.

Minibüsçüler bıyık altından gülüyorlardı.

Bir yolun veya bir alanın trafiğe kapatılmasında böylesi bir yöntem doğrusu görülmüş değildir.

Bence o bloklar oradan kaldırılmamalı.

Kentimizde Atatürk heykelinden başka heykel yok. İlçeye dışarıdan gelenler blokları tarihi eser sanır.

Bakarsınız böylece ilçemizde turizm patlaması yaşanır!

Buluşma

Gürhan ÇETİNKAYA

Çocuk gördüğünü yapar.....

Çocuklarımız..
Umudumuz..
Geleceğimiz..
Sevgimiz...
Saygımız...
Mutluluğumuz..
Geleceğe açılan penceremiz..
Ne var ki toplum...
Çocuklara ne denli sahip çıkabilmiş.
Önlerini açabilmiş mi ?...
Engelleri temizlemiş mi ?..
Bakmak, görmek, sorgulamak gerek.
Çünkü;
Çocuğumuzun nitelikli,verimli, saygılı, sevgi dolu yetişmesi bizim elimizde..
Elimizden öte sorumluluğumuzda..
Sevgi ekersen mutluluk biçersin..
Bilgi ekersen gelişme biçersin.
Yürek ekersen onur biçersin.
Dorothy Law Nolte üşenmemiş üretmiş. Saptamaları tam yerine oturmuş..
Doğan Cüceloğlu da özgün çevirisiyle Türk toplumuna yansıtmış.
"Eğer, bir çocuk sürekli eleştirilmişse;
Kınamayı ve ayıplamayı öğrenir.
Eğer, bir çocuk kin ortamında büyümüşse;
Kavga etmeyi öğrenir.
Eğer, bir çocuk alay edilip aşağılanmışsa;
Sıkılıp, utanmayı öğrenir.
Eğer, bir çocuk sürekli utanç duygusuyla eğitilmişse;
Kendini suçlamayı öğrenir.
Eğer, bir çocuk hoşgörüyle yetiştirilmişse;
Sabırlı olmayı öğrenir.
Eğer, bir çocuk desteklenip, yüreklendirilmişse;
Kendine güven duymayı öğrenir.
Eğer, bir çocuk övülmüş ve beğenilmişse;
Takdir etmeyi öğrenir.
Eğer, bir çocuk hakkına saygı gösterilerek büyütülmüşse;
Adil olmayı öğrenir.
Eğer, bir çocuk güven ortamı içinde yetişmişse;
İnançlı olmayı öğrenir.
Eğer, bir çocuk kabul ve onay görmüşse;
Kendini sevmeyi öğrenir.
Eğer, bir çocuk aile içinde dostluk ve arkadaşlık görmüşse;
Bu dünyada mutlu olmayı öğrenir."
Anne babalar...
Öğretmenler..
Büyükler...
Geleceğe sağlıklı ve iyi yetişmiş bir toplum bırakmak istiyorsanız önce siz doğru olun..
Doğru olun ki çocuklarınız da yamulmasın.

BURSA HAKİMİYET VE KENT GAZETELERİNE İLAN ve REKLAM ALINIR

KÖRFEZ REKLAM

İstiklal Caddesi Bora Sokak No : 3/B GEMLİK
(Akbank aralığı Stüdyo Prestij yanı
Tel : (0.224) 513 96 83 Fax : 513 35 95

Minibüs Garajı'na beton kariyerler kondu

Seyfettin ŞEKERSÖZ

BUSKİ'nin hazırladığı teknik rapor doğrultusunda minibüslerin kaldırıldığı dere üstünün bir bölümü beton bariyerlerle kapatıldı.
Önceki gün yaşanan ve anlaşmayla sonuçlanan olayların sonunda boşaltılmasına karar verilen Minibüs Garajı dere üstüne araçların girişleri yasaklandı.
Dün belediye ekipleri tarafından Karsak Deresi içindeki beton bloklar getirilip kepçelerle dizilerek girişler engellendi.
Dere üstünü tamamen beton bariyerle kapatmayan belediye ekipleri garajın meydana bakan kısımlarına demirli bariyer koydular.
Şehrin tam orta kısmında bulunan İbrahim Akıt Caddesi ile Minibüs garajı içinde kalan kısımda yapılan betonlu ve demirli engellemeler kötü bir görüntü verirken, henüz olaylardan haberi olmayan vatandaşlar ise gördükleri manzara karşısında ne olduğunu merak ediyorlar.

300 gram ekmek 50 Ykr oldu

Seyfettin ŞEKERSÖZ

Daha önce 200 gramı 0.3 YTL den satılan ekmek, 300 gramı 50 Ykr'ye yükseltildi 600 gram ekmek ise 1 YTL den satılacak.
Bursa Esnaf ve Sanatkarlar Odaları Birliği'nin 25 Mayıs 2006 tarihinde aldığı karar gereği ekmeğe zam yapıldı.
Dünden itibaren uygulanmaya başlanılan zamlı ekmek satışlarına göre 300 gramlık ekmek 50 Ykr 600 gramlık ekmek ise 1 YTL'den satılıyor.
Daha önce uygulanan tarife ile 200 gram olan ekmek 30 Ykr. 400 gramlık ekmek ise 60 Ykr'den satılıyordu.
Daha önce 200 gram olarak satılan tek ekmeğin gramajına 100 gram artış yapılırken zam oranı ise yüzde 2 oldu.

Orhangazi 189 Sayılı Zeytin Tarım Satış Kooperatifi Başkanı Süleşman Coşkun AS Merkez otoparkında silahlı saldırıya uğradı

Süleyman Coşkun öldürüldü

DYP eski Orhangazi İlçe Başkanı, Marmarabirlik Yönetim Kurulu Üyesi ve Marmarabirlik Orhangazi Zeytin Tarım Satış Koopera tifi Başkanı Süleyman Coşkun, Bursa'daki AS merkezin otopar kında uğradığı silahlı saldırıda hayatını kaybetti. Jandarma Komutan lığı'ndan alınan bilgiye göre, kanlı olay dün saat 12.30 sıralarında Bursa'daki AS merkezin otopar kında meydana geldi. Yanında kimliği açıklanmayan bir kadınla alışveriş yapan ve otoparka bıraktığı 16 NG 004 plakalı cipe doğru yürüyen 52 yaşındaki Süley man Coşkun'a yanına yaklaşan bir kişi tarafından 12 el ateş edildi. Kurşunların tamamının vücuduna isabet ettiği öğrenilen üç çocuk babası Coşkun, kanlar içinde yere yığıldı. Süleyman Coşkun, çevreden yetişenlerin

çağırdığı 112 Acil Servis ekibi ile Devlet Hastanesi'ne kaldırılırken, yolda hayatını kaybetti. Kimliği belirsiz 40 yaşlarında, 1.75 boylarında, zayıf yapılı, esmer ve kıvırcık saçlı saldırgan ise *"Teslim olacağım"* diye bağırıp koşarak olay yerinden kaçtı. Jandarma ekipleri olayın ardından alışveriş merkezinin kamera görüntülerini inceleyeme aldı. Olay yerinde de 12 adet boş kovan bulunduğu bildirildi. Bu arada Coşkun'un yanında bulunan ve kimliği gizli tutulan kadının da bir otomobille otoparka geldiği ve bu sırada olayı gördüğü öğrenildi. Söz konusu kadının kullandığı aracın da Süleyman Coşkun'un üzerine kayıtlı olduğu öne sürüldü.

SÜLEYMAN COŞKUN KİMDİ?

Orhangazi ve Bursa'nın tanınmış simaları arasında olan ve 1994 yerel seçimleri öncesinde DYP Orhangazi İlçe Başkanlığı görevini yürüten Süleyman Coşkun, seçime bir hafta kala 25 Mart 1994'te ilçeden Bursa'ya hareket eden ANAP konvoyunda çıkan kavgaya karışmış ve silahıyla açtığı ateş sonucu bir kişi ölmüş, 2 kişi de yaralanmıştı. Cezaevine konan Süleyman Coşkun, 2000 yılında tahliye olmuş, aynı yılın sonunda da Marma rabirlik'e başkan seçilmişti. Bir dönem il genel meclisi üyeliği de yapan Coşkun'un Uludağ Seyahat'in, Hüseyin Kayapalı'nın sahibi olduğu Nilufer grubu na satışı sırasın da çıkan anlaşmazlıkta aracı olduğu, üze rine aldığı hisseleri Kaya palı grubuna devretmekten kaçındığı ve bu yüzden aralarında gerginlik yaşandığı iddia edilmişti. Kayapalı Grubu'nun ise bir miktar daha para ödeyip, hisseleri devraldığı öne sürülmüştü. Ancak bu devir işlemleri sırasında Hüseyin Kayapalı da aynı yolda silahlı saldırıya uğrayarak yaralanmış, bu olaydan da Süleyman Coşkun'un sorumlu olduğu öne sürülmüştü. BHA

GEMPORT 2006- 2009 arasında yeni yatırımları ile konteyner kapasitesini 600 bin adete çıkaracak

Vali Canpolat GEMPORT'u ziyaret etti

Bursa Valisi Nihat Canpolat, GEMPORT Gemlik Liman ve Depolama İşletmelerini ziyaret etti. GEMPORT Yönetimi tarafından Vali Canpolat'a yeni yatırımlar hakkında bilgi verildi. Verilen bilgiye göre, GEMPORT 2006 - 2009 yılları arasında gerçekleştirmeyi hedeflediği yeni yatırımları ile mevcut konteyner elleçleme kapasitesini yıllık 250 bin adetten 600 bin adete çıkarmayı hedefliyor. Sektörün ilk özel limanı olan GEMPORT kara ve deniz olmak üzere iki ayrı platformda planlanan yatırımları ile Ülke ekonomi sindeki yerini pekiştirip başta bir sanayi kenti olan Bursa olmak üzere Güney Marmara ve Batı Anadolu'daki işletmelerin ithalat ve ihracat işlemlerinde kullandıkları en büyük liman olmayı amaçlıyor. Bursa Valisi Nihat Canpolat, bilgilendirme toplantısının ardından romorkörle Körfez'de bir inceleme yaptı.

Yazı YORUM

Diş Hekimi Özcan VURAL
ozcanvural1933@hotmail.com
www.ozcanvural.sayfasi.com

Geçmişle yüzleşmek...

Sayın okurlar; TRT televizyonunda Pazar gecesi başlayan bir diziyi bilhassa yaşı genç olanların, Başbakan Erdoğan'ın seyretmesini isterim..

Biz yaşlılar bunları yaşadığımız için bildiğimiz şeyler, ama gençler bu diziyi seyrederken a bunlar bugün içinde bulunduğumuz durumla bire bir örtüşüyor diyeceklerdir...

"Tarih bir tekerrürden ibarettir" derler. .. keşke bundan ders almasını bilenler çıksa bunlar tekerrür etmez !...

Belgeselin ilk bölümünde anlatılan Demokrat Parti ile AKPi arasında pek çok benzerlikler var...

Demokrat Parti'de AKP gibi büyük oy farkı ile iktidara gelmiş, kitlelere büyük ümitler vermiş, ilk yıllarda önemli reformlar yapmış, Türkçe ezanı Arapça'ya çevirerek dinci kesimlere taviz vermeye başlamıştı..

Amerika'nın gözüne NATO'ya girmek için Kore'ye asker göndermiş, iş çevrelerinin desteğini arkasına almıştı...

Ama ben başbakan'ın daha sonraki bölümleri seyretmesini isterdim...

Görünen, o yıllarda yaşanan kısaca şöyledir..

Bu fazla oy ve Milletvekili sayısı Demokrat partinin başını döndürür...

Başbakan Menderes buna güvenerek gittikçe hırçınlaşır...

Kendisine oy vermeyen İlleri ve yerleri cezalandırır..

Yargıçları ve üniversiteyi ve hatta orduyu karşısına alır..

"Üniversitenin çanına ot tıkayacağım" –Orduyu yedek subaylarla idare ederim" buna benzer yanlış sözler Adnan Menderes'in sözleridir...

Muhalif gazetelere sansürler, baskılar, hesap işlerinde üzerlerine gitmeler, hatta Hüseyin Cahit Yalçın isimli tanınmış bir yazar 80 yaşında hapse atılır..

Parti içinde bu gidiş iyi değil diyenler kızılıp, partiden atılır..

Başbakan Üniversite (O zaman YÖK yoktu) ile kavgaya başlar, rektörlere *"Kara cübbeliler"* diyerek hedef gösterir, iş çevre lerini bizden diye cephelere ayırır, muhalefet ile sürekli gererek ve büyüyen halkın dilinde olan (Unakıtan dosyaları gibi) yolsuz luk söylentilerinin üzerini örter..

Sonra ki bölümlerde Ordu içinde *"Vatan elden gidiyor, bir şeyler yapmak"* diye konuşmalar, ilk hücrelerin kurulması, iktidarı devirmek için silah üzerine yeminler edilerek gerekli hazırlıklar yapılır...

Amerika'da gidişatı görerek desteğini çe ker. (Şimdi olduğu gibi)

Bu güne bakalım; muhalif gazetecilerin hesapları didikleniyor. Rektörler hedef haline sokuluyor. ABD ile ilişkiler geriliyor, Kadrolaşma diyenlere kulak asılmıyor,

Muhalefetle kapışılıyor, Köşk hesapları yapılarak gündem zorlanıyor. vs. vs..

Başbakan'a tavsiyem odur ki Pazar geceleri bu belgeseli izlesin..

Çünkü; Demokrat partinin iktidardaki son 4 yılı. İktidardaki AKP 4 yılına benzer görüntüleri veriyor.

Yarım asırlık bu zaman tünelinde önceleri aynada seyretsin ki sonu onların sonuna benzemesin.. Biz bu vatanı sevenler kötülükleri istemeyiz. ama zaman kaybı da Türkiye'yi hep bu günkü teknolojik dünyanın gerisinde bırakıyor..

Sayın Başbakan seyret ve DERS AL, sana da bize de yazık....

"Çok bilen çok yanılır" sahnelendi

Seyfettin ŞEKERSÖZ

Recaizade Mahmut Ekrem'in oyunu "Çok bilen çok yanılır" adlı 3 perdeden oluşan Anadolu Meslek Lisesi ve Kız Meslek Lisesi öğrencileri tarafından sahnelendi.
Belediye Kültür Merkezi'nde sahnelenen oyunda insanların hayatını kendi isteği doğrultusunda değiştirmek isteyen bir insanın başından geçenler mizahi biçimde anlatılıyor.
Edebiyat öğretmeni Hanim Ergüden'in hazırladığı ve Rahim Duran, Ahmet Toplu, Cevat Işıklı, Aykut Gürsoy, Burcu Uğur, Ferah Cezayer, Damla Titiz, Gaye Bozan, Aynur Eser, Şevval Orhan ve Güzide Mergen'in oynadığı oyun 19'ncu yüzyılda geçiyor.
Komedi türündeki oyunda şehrin Hakimi Azmi Efendi, Kaymakamı sevmemektedir. Onun kızının Halep valisinin oğluna gelin gideceğini öğrenince bunu engellemek için bir oyun düşünür fakat yaptığı oyunun Kaymakam edip Efendinin yararına olacağının farkında değildir. Bu oyunun altında kalmak istemeyen Lütfiye Hanım, bu sefer Azmi Efendi'ye bir oyun oynar ve onu kandırır.

'Gemlik Körfez' internette www.gemlikkorfezgazetesi.com

BAY MUSTAFA ÖZALP EMLAK'TAN

Her Çeşit Emlak
Alım,Satım ve Kiralama Hizmetleri
Daire, Zeytinlik, Villa, Dukkan, Arsa, Arazi
TAPU TAKİP İŞLERİ YAPILIR
ACİL SATILIK ve KİRALIKLARINIZ İÇİN BİZİ ARAYINIZ

Manastır Dilek Sitesi'nde SATILIK LÜX DAİRE Denizi gören, 3+1, 140 m2
3 Ayrı Daireli Müstakil Ev (Bahçe İçinde)Yeni Devlet Hastanesi Altı
Eski Pazar Cad. 100 m2 Dükkan, Serçe Sokak 54 m2 2 dükkan
Eski Sahilde 3+1 110 m2 asansörölü, kombi kaloriferli daire
Bag-Kur Sanayı Sitesinde 185 m2 çekme katlı, içindeki yeni atari makineleriyle satılık dükkan. Önünde 115 m2 Bahçeli
K.Kumla'da Ayazma Mevkii 6 Dönüm Zeytinlik
Dr. Ziya Kaya Mahallesi 3 oda 1 Salon Satılık Daire

Yalova'da Termal Barajı'nın altında 408 m2 arsa - Çınarcık, Yalova 448.54 m2 arsa
Termal Barajı'nda 407.77 m2 arsa
Termal Girişinde 433.02 m2
Termal yolu Gülerce Villalarının altı 9880 m2 arsa
Umurbey'de 12 dönüm arazi ve Azot kavşağına 400 m2 uzaklıkta

Trafik, Kasko Dask, Acıbadem Sağlık ve Her Türlü Sigorta İşlemleri ve Doğalgaz Poliçesi Yapılır.
ŞEKER SİGORTA
Macide ÖZALP
Tel : 513 24 74 Fax: 514 10 21

İMAM ASLAN DİNLENMESİ TESİSLERİ'NE
ELEMANLAR ARANIYOR

Akaryakıt istasyonumuz ve Restaurantımız ve açılacak olan Konfeksiyon Mağazamızda çalışacak

- Sekreter
- Market Reyon Elemanları
- Konfeksiyon Tezgahtarı
- Pompacılar
- Bilgisayar Kullanabilen Sekreter
- Güvenlik Görevlisi
- Garson ve çeşitli bölümlere BAY ve BAYAN ELEMANLAR alınacaktır.

Tel: (0.224) 513 23 94 pbx Fax: (0.224) 513 31 02
Gemlik Yalova Yolu 5. Km. GEMLİK
cetinaslan@aslanpetrol.com.tr

Öğrenciler yaratıcılıklarını sergiledi

Seyfettin ŞEKERSÖZ

Namık Kemal İlköğretim Okulu Bilim ve Teknoloji Kulübü tarafından hazırlanan "Bilim Şenliği" okul salonunda yapıldı. Öğrenciler 1 yıl boyunca Fen Bilgisi öğretmeni Devrim Taşpınar'ın eğitiminde hazırladıkları deneyleri izleyenlere sunarken amaçlarının hem kendi becerilerini ortaya koyabilmek hem de ifade yeteneklerini artırmak olduğunu gösterdiler. Kaymakam Mehmet Baygül ile İlçe Milli Eğitim Müdürü Mehmet Ercümen'in de katıldığı "Bilim Şenliği"nde öğrenciler deneylerini hem göstererek hem de anlatarak gösterme fırsatı buldular.

GENÇ MUCİTLER YETİŞECEK

Limonlu kağıdın kimyasal değişime uğramasından başlayan deneylerde öğrenciler, asitli kolaların insan vücuduna zararları, kolonyanın vücuttaki etkisi, sigaranın zararları, paraşüt ve asansörlü makara sistemi, el arabası ve kaldıraç, ampullerin neden parlak olduğu, güneş ve ay tutulması, ciğerlerimizin nasıl çalıştığı gibi bir çok deneyleri gösterdiler.

Bir öğrencinin balonu arkadaşının saçlarına sürerek elektrik akımıyla saçların balonla çekilmesi gösterisi ise ilgi çekti. Öğrencilerin yaptıkları deneylere Kaymakam Baygül'de katılarak onlara yardımcı olurken öğrencilik yıllarına geri döndü. Namık Kemal İlköğretim Okulu Bilim ve Teknoloji Kulübü'nün hazırladığı "Bilim Şenliği" gösterisinden sonra konuşan Kaymakam Mehmet Baygül, büyük buluşların küçük başarılarla ortaya çıktığını belirterek öğretmenleri ve öğrencileri yapmış oldukları bilim gösterisi nedeniyle tebrik etti.

ÜNVER TRAKTÖR'den

NEW HOLLAND MÜJDE!...

TRAKTÖRÜ OLMAYAN KÖYLÜ KALMAYACAK

GEMLİK - ORHANGAZİ NEW HOLLAND TRAKMAK BAYİ TRAKTÖRSÜZ KÖYLÜ KALMAMASI İÇİN HER TÜRLÜ KOLAYLIĞI GÖSTERİYOR. KREDİ İŞLEMLERİNİ BİZ HALLEDİYORUZ. HİÇ PEŞİNSİZ UZUN VADELİ SATIŞLAR İÇİN DÜKKANIMIZA BEKLİYORUZ

İbrahim Onal Cad. No : 26 Orhangazi - BURSA
Tel : 573 27 77 - 573 64 52 GSM : 0 532 312 22 39

Şükrü Şenol miniklerinden yıl sonu gösterisi

Elif ESMEN

Şükrü Şenol İlköğretim Okulu Anasınıfı Öğrencilerinin hazırladığı yıl sonu gösterisi Anadolu Meslek Lisesi ve Kız Meslek Lisesi Salonu'nda yapıldı.

Şükrü Şenol İlköğretim Okulu Anasınıfında eğitim ve öğrenim gören 17 öğrenci öğretmenleri Sevim Kan'dan öğrendikleri oyun, şarkı, şiir ve skeçleri Anadolu Meslek lisesi ve Kız Meslek Lisesi salonunu dolduran misafirler ve ailelerine büyük bir coşkuyla sundular. Gösteri öncesi konuşan Okul Müdürü Salih Sergin, bu yıl ilk defa açılan anasınıfında eğitim ve ogrenim goren öğrenci sayısının gelecek yıl daha da artmasını temenni ettiğini belirterek, *"Okul öncesi eğitim çocuk gelişiminin temel taşını oluşturmaktadır. Okul öncesi eğitim alan öğrenci okula daha çabuk alışmakta, derslerini daha kolay kavramaktadır. Aynı zamanda onlar bizim yavrularımız. Bir yıl boyunca çalışarak küçücük bedenleriyle büyük işler başardılar, bütün çocukları tek tek tebrik ediyorum"* dedi. Okul Müdürü Salih Sergin Anasınıfı öğrencilerini yıl sonu gösterisine hazırlayan sınıf öğretmenleri Sevim Kan'ı da kutlayarak teşekkür etti.

Saygı duruşunun ardından koronun seslendirdiği İstiklal Marşıyla başlayan gösteride öğrenciler okudukları şiirler, mini skeçler, müzikli gösteri, canlandırdıkları reklamlar ile ailelerinden bol bol alkış aldılar.

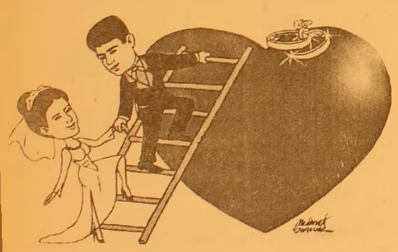

TÜRKİYE'NİN EN KALİTELİ ve
EKONOMİK DAVETİYELERİ
EN UYGUN FİYATLARLA ...
EN ÖZEL ve GÜZEL GÜNLERİNİZ İÇİN...

1 GÜNDE DAVETİYE BASILIR

Renkli, siyah beyaz her türlü baskı işleri
Fatura & İrsaliye & El İlanı & Broşür & Kartvizit
Kaşe & Cilt & Kitap & Dergi & Katalog basımı

33 YILLIK TECRÜBEMİZ İLE HİZMETİNİZDEYİZ

Körfez Ofset
MATBAACILIK - YAYINCILIK - REKLAMCILIK
İstiklal Cad. Bora Sok. Akbank Aralığı No : 3/B GEMLİK Tel : (0.224) 513 96 83 Fax : (0.224) 513 35 95

İrticacı öğrenciye af geliyor

TBMM Genel Kurulu'nda, devlet adına yurt dışında yüksek lisans ve doktora yaparken, 28 Şubat sürecinde irticai faaliyetleri nedeniyle YÖK tarafından ilişikleri kesilenlerin yeniden üniversitelere dönmesini sağlayacak yasa teklifinin görüşülmesi sürüyor. Yasa çıktığında, eski öğretim görevlileri, sınav şartı ve açıktan atama kriterleri gözetilmeksizin, 3 ay içinde başvurmaları halinde, YÖK'ün belirleyeceği üniversitelerde göreve başlayabilecek. Hükümetin Torba Yasa Tasarısı olarak getirdiği, ancak Maliye Bakanı Kemal Unakıtan'a af düzenlemeleri içerdiği için tepki çekince geri çekilen düzenleme, yasa teklifi olarak Genel Kurul'da görüşülmeye başlandı. Yarın yasalaşması beklenen teklifle, devlet adına yurt dışında yüksek lisans ve doktora yaparken, 28 Şubat sürecinde irticai faaliyetleri nedeniyle YÖK tarafından ilişikleri kesilenlerin yeniden üniversitelere dönmesi olanaklı hale gelecek. Tasarıda, Unakıtan'ı kurtaracağı belirtilen, aracılı ihracat işlemlerinde sahte fatura kullanan imalatçı-tedarikçi firmalarla ilgili cezai yaptırım, aracı ihracatçı firmalara uygulanmayacağı hükmü yer alıyordu. Ancak yurt dışında lisans üstü öğrenim veya doktora eğitimi gören on binlerce kişinin mağduriyetini gidermek amacıyla AK Parti Grup Başkanvekilleri 2006 başında bir yasa teklifi verdi. CHP Grup Başkanvekili Haluk Koç ve CHP İstanbul

Milletvekili Kemal Kılıçdaroğlu da aynı konuda yasa teklifi verince, Plan ve Bütçe Komisyonu 2 teklifi birleştirerek ortak bir metin hazırlamıştı. Mağduriyetin toplumsal hale gelmesi dolayısıyla teklifi CHP'nin dışında, Anavatan Partisi Grubu ve DYP Milletvekilleri de destekliyor. Genel Kurul'da, AK Parti'den gelen ve kabul edilen önergelerle şekillenen teklif uyarınca, lisans üstü ve doktora eğitimi amacıyla yurt dışına gönderilen öğrenci lerle akademik personel; gerekli sürede öğrenimlerini tamamlayamamışsa dahi, sınav şartı ve açıktan atama kriterleri gözetilmeksizin, 3 ay içinde başvurmaları halinde YÖK'ün belirleyeceği üniversitelerde 3 ay içinde durumlarına uygun öğretim elemanı olarak göreve başlayacaklar. Ayrıca, eğitiminin herhangi bir aşamasında, her ne sebeple olursa olsun Türkiye'ye çağrılmış olanlar da bu haktan yararlanacak.

Hatalı banknota değer biçilemiyor

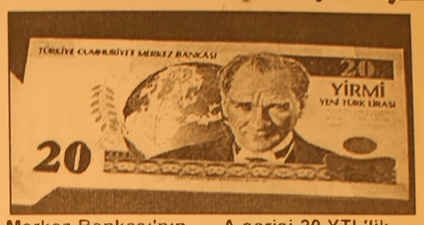

Merkez Bankası'nın hatalı bastığı 20 YTL'lik banknota değer biçilemiyor. Adanalı Ziya Ali Koçer, bir bankadan aldığı para desteleri arasından çıkan ve kesim hatasından dolayı kenarında fazlalık bulunan banknotu ancak açık artırmayla satabilecegini söyledi. Adana'da Metal Sanayi Sitesi içerisinde bulunan Turan Makine ve Motor Yenileme San. Tic. Ltd. Şirketi'nin Genel Müdürü Ziya Alim Koçer, bir bankadan aldıgı 100'lük deste içinde çıkan hatalı 20 YTL'nin bir servet degerinde olduğunu, koleksiyoncuların da değer biçemediğini ifade etti. Hatalı basılan A serisi 20 YTL'lik banknotun alt kısmında yaklaşık yüzde 20 nispetinde fazlalık bulunduğunu belirten Koçer, "YTL yeni tedavüle çıkmıştı. Geçen yıl Ocak ayında bankadan teslim aldığım bir miktar 20 YTL'nin içinden biri hatalı çıktı. Fiziki fazlalık olduğu için hemen fark ettim. Bankacı da sonradan fark etti, ancak iş işten geçti. İstediler ama vermedim. Bu parayı halen cebimde saklıyorum. Koleksiyoncular da geldi, istediler, satmadım. Çok şükür benim halim vaktim yerinde. Paraya ihtiyacım yok. Çok paralar teklif etse de şimdilik satmaya hiç niyetim yok" dedi.

MÜHENDİSLİK LTD. ŞTİ.

Sebahattin DOKSANBÝR

Buderus

ISISAN

AKILLI ISITMA SİSTEMLERİ YETKİLİ BAYİİ

DOĞALGAZ
KOMBİ
KAZAN
KALORİFER TESİSATI
KLİMA
HAVALANDIRMA
SIHHİ TESİSAT
TAAHHÜT

DOĞALGAZ BİZİM İŞİMİZ

Merkez: Gazcılar Cad. No:27 BURSA
Tel: (0.224) 220 61 53 Fax: 225 30 74
Şb: İstiklal Cad. Baytaş
Körfez Sitesi Blok 2 No:42 GEMLİK
Tel: (0.224) 514 85 57 Fax: 514 85 58

Sağanak yağış bugün etkili olacak

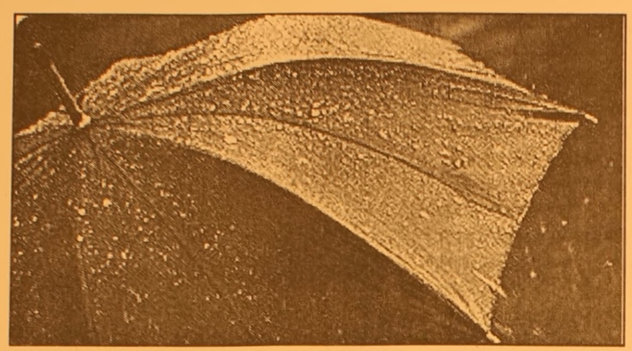

Marmara, Kuzey Ege ile Batı Karadeniz'de, bugün sağanak ve gök gürültülü yağışlar etkili olacak. Devlet Meteoroloji İşleri Genel Müdürlüğü'nce yapılan "Meteorolojik Uyarı"ya göre, dün yurdun kuzey ve batı kesimlerinde devam eden sağanak ve gök gürültülü sağanak yağışlar, bugün Marmara, Kuzey ve İç Ege, Batı Akdeniz, Karadeniz ile İç Anadolu'nun kuzey ve batısında görülecek. Poyraz, yurdun kuzeybatı kesimlerinde kuvvetli esecek.

Yağışlı hava, hafta sonu Marmara'nın doğusu, Karadeniz, İç Ege, İç Anadolu ile Doğu Anadolu'nun kuzeydoğusunda etkisini sürdürecek. Sağanak ve gök gürültülü sağanak yağışlar ise bugün Marmara, Kuzey Ege ile Batı Karadeniz'de, Cumartesi günü Karadeniz bölgesinde etkili olacak. Hava sıcaklığı yurdun kuzey kesimlerinde biraz daha azalacak.

Açıklamada, bugün Marmara, Kuzey Ege ile Batı Karadeniz'de kuvvetli Poyraz ile birlikte beklenen gök gürültülü sağanak yağışların sebep olabileceği sel, taşkın, su baskını, yıldırım gibi olumsuz şartlara karşı yetkililerin ve vatandaşların tedbirli olmaları istendi.

"Sante genelge" skandalı

Ankara'da, Maliye Bakanı Kemal Unakıtan ve İçişleri Bakanı Abdülkadir Aksu'nun imzalarının taklit edilerek "sahte genelgeler' hazırlandığı ortaya çıktı. Sahtecilik skandalının belirlenmesinden sonra Maliye ve İçişleri Bakanlığı, yeni bir genelge yayınlayarak, "sahte" genelgelere itibar edilmesi yönünde valilikleri uyardı.

Türk Yerel Hizmet-Sen Genel Başkanı İlhan Koyuncu ise sahte genelgelerin Bakanlıklar'da görev yapan memurlar tarafından değil, toplu görüşmelerde "yetkili" olmak isteyen sendika tarafından yapıldığını iddia etti.

Hükümetle memur sendikaları arasında 15 Ağustos'ta başlayacak olan toplu görüşmeler öncesi geriye sayım başlarken, daha fazla üye kaydı yapıp "yetki" almak isteyen sendikalar arasındaki rekabet de kızışıyor. Bu rekabete kapılan bir sendikanın belediye çalışanlarını üye yapmak için sahte belge hazırladığı iddia edildi.

Bakan Unakıtan ve Bakan Aksu'nun imzası taklit edilerek, sosyal denge sözleşmesine ilişkin hazırlanan sahte genelgeler başkentte bomba etkisi yaptı. Olayın ortaya çıkmasının ardından Maliye Bakanlığı Müsteşar Yardımcısı Zekeriya Şarbak imzasıyla yayınlanan genelgede, sahte belgelere itibar edilmemesi yönünde valilikler uyarıldı. Genelgede şunlar kaydedildi:

"Son günlerde Bakanlığımıza intikal eden ve sahte olarak düzenlendiği anlaşılan bir Bakanlık oluruna istinaden Bakanlığımız müfettişlerince belediyeler hakkında düzenlenmiş bulunan kamu zararı raporlarıyla ilgili olarak bütün idari ve yasal işlemlerin durdurulduğu yönünde belediyelere gerçek dışı bilgiler ve sahte onay örnekleri gönderildiği anlaşılmıştır." denildi.

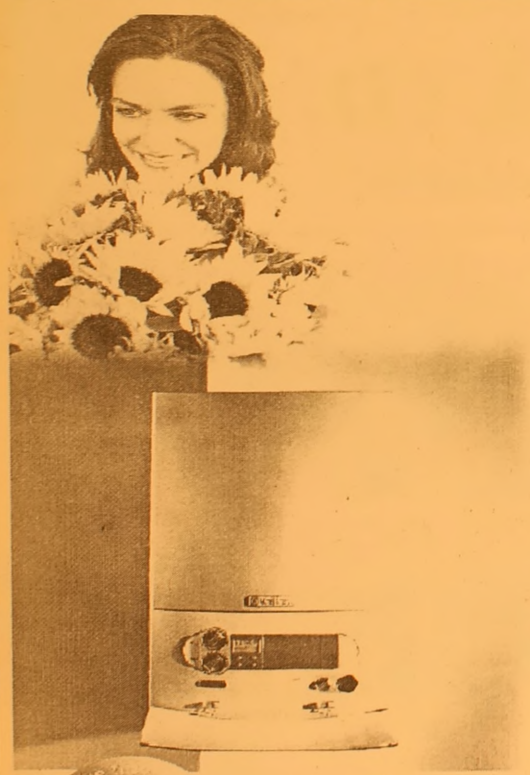

Vaillant

cazip fiyatlarla
bahar çiçek açtı
Haziran sonuna kadar
1 Euro = 1.75 YTL olarak sabitledik!...
444 2 288

Vaillant Isı Sanayi ve Ticaret Ltd.Şti. Bursa Bölge Müdürlüğü
Kükürtlü Mah. Oulu Cad. Akasya Apt. No : 11 Sırameşeler - BURSA
www.vaillant.com.tr bilgi@vaillant.com.tr
YETKİLİ SATICIMIZ
Gemlik : Ulukaya Ticaret (224) 513 88 26

Peşin fiyatına 10 vade veya farklı 36 taksit

akıllı limit

HSBC Advantage'a

Vaillant Kombi cihazları sadece Almanya'da üretilmektedir

Türkiye'nin Süpermarkalarından biriyiz.

HALKIMIZIN DİKKATİNE!

KEMİK ÖLÇÜMÜ yani OSTEODANSİTOMETRE TETKİKLERİNİ ARTIK İLÇEMİZDE

TOMOKAY 'da YAPTIRABİLECEKSİNİZ

Sessiz hastalık : OSTEOPOROZ (Kemik erimesi)

Orta yaşı geçince kadın-erkek ayırt etmeden herkeste kemik kütlesi azalır. Ancak menopoz sonrasında kadınlarda bu durum daha belirgindir.

OSTEOPOROZ'da kemikler daha delikli hale gelir. Kemik dayanıklılığı azalır. Ufak tefek kaza ve düşme kırıkla sonuçlanabilir.

Bir çok hastalıkta olduğu gibi ancak erken teşhisle bu hastalığa ENGEL OLMAK MÜMKÜNDÜR. Osteoporoz yani kemik erimesi teşhisi KEMİK ÖLÇÜMÜ (osteodansitometre) ile yapılmaktadır.

Konu ile ilgili hekimlerin isteği doğrultusunda çekim yapılmakla birlikte orta yaş üstünde ve 45 yaş öncesinde herkesin bir kez kemik ölçümü yaptırması kendi kemik kütlesi hakkında bilgi sahibi olmasını sağlayacaktır.

Tetkik ücreti 35 YTL olup (tek bölge ücretidir) herhangi bir sevke gerek olmadan çekiminizi yaptırabilirsiniz.

KEMİK ÖLÇÜMÜ TETKİKİ ÇOK KOLAYDIR

Hastaya herhangi bir ilaç verilmeden sırtüstü yatırılarak çekim yapılmaktadır. Yaklaşık 8 dakika içinde tetkik tamamlanır ve beş dakika sonra raporunuzu alabilirsiniz.

TOMOKAY
RADYOLOJİ MERKEZİ

- ✓ SPİRAL BİLGİSAYARLI TOMOGRAFİ (BT)
- ✓ ULTRASONOGRAFİ (US)
- ✓ RENKLİ DOPPLER ULTRASONOGRAFİ
- ✓ 4 BOYUTLU GEBELİK ULTRASONOGRAFİSİ
- ✓ GİRİŞİMSEL RADYOLOJİ (BİYOPSİ vb)
- ✓ OSTEODANSİTOMETRE (KEMİK ÖLÇÜMÜ)

Dr. Ziya Kaya Mah. Dutluk Sok. No: 3
(Eski SSK Hastanesi ile MIGROS arasında)
Gemlik - BURSA
Tel: (0.224) 513 65 29
513 65 30
Fax: (0.224) 513 65 18

ACİL SATILIK KELEPİR DAİRE

Manastır'de lebiderya
K+A'lü 120 m2 3+1
denize cephe lüks daire
GSM : (0.532) 496 52 96
513 53 09

"Para tasarruf etmek için reklam harcamalarından kesen, zamandan tasarruf etmek için saati durdurana benzer."

ELEMAN ARANIYOR

SIVACILAR ve MONTAJCILAR ARANIYOR

COŞKUN YAPI

ALÜMİNYUM DOĞRAMA - PLASTİK PANJUR
ÇELİK KAPI - DUŞA KABİN
SİNEKLİK - MENFEZ

Hizmet Cad. Anayol Sitesi No : 3 10. Durak
Tel : 538 70 96 Küçük Kumla

DOĞAL GAZLI HAYAT OH NE RAHAT

100 m³ DOGAL GAZ BEDAVA

TAKSİTLİ BAHAR KAMPANYASI

8 TAKSİT
AYDA 22.5 $

24 NİSAN
31 MAYIS
TARİHLERİ ARASINDA ABONE OLANLAR İÇİN

6 TAKSİT
AYDA 30 $

1 HAZİRAN
30 HAZİRAN
TARİHLERİ ARASINDA ABONE OLANLAR İÇİN

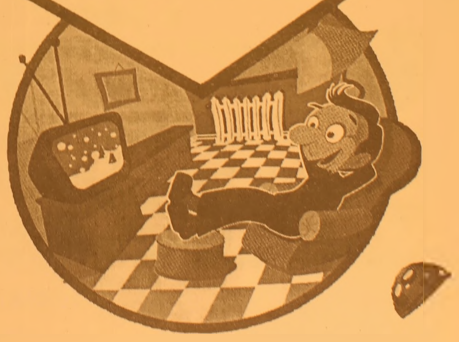

GEMDAŞ
DOĞAL GAZ
GEMLİK DOĞAL GAZ DAĞITIM A.Ş.

24 NİSAN'DAN İTİBAREN ABONE OLUP 31 AĞUSTOS 2006 TARİHİNE KADAR GAZINI AÇTIRAN HER GEMLİKLİYE (100 m³) DOĞAL GAZ BEDAVA

Abonelik bağlantı ücreti günlük döviz kuruna göre hesap edilir.

İrtibat Tel : 513 29 29

Beslenme alışkanlığı bebeklikte başlıyor

Bebeklikten Ergenliğe Sağlıklı Beslenme Rehberi'ni meslektaşlarıyla birlikte yazan beslenme ve diyet uzmanı Taylan Kümeli, yemek sorununun bebeklik yıllarındaki yanlış veya hatalı beslenme alışkanlığından kaynaklandığını söylüyor. Günümüz insanın en büyük sorunlarından biri kilo problemi. Yanlış beslenme şeklinden kaynaklanan bu sorun, hareketsiz bir yaşam tarzıyla birleşince büyük sağlık sorunlarına sebep olabiliyor. Bu sorundan kurtulmak isteyenlerin ise sıklıkla başvurduğu yöntemlerin başında öldürücü diyetler geliyor. Bu rejimler başarıyla tamamlansa da verilen kilolar kısa zamanda katlanarak kişiye geri dönüyor. Sağlıklı bir vücuda sahip olmayı bebeklik yıllarında edinilen alışkanlıklara bağlayan uzmanlar, aileleri çocuklarının beslenme düzenini belirleme konusunda uyarıyor. Doğru beslenmenin yetişkinlikte öğrenilmesinin çok zor olduğunu hatırlatan uzmanlar, anne ve babaların bu konuda çok bilinçli

olması gerektiğini belirtiyorlar.
'Bebeklikten Ergenliğe Sağlıklı Beslenme Rehberi'ni meslektaşlarıyla birlikte yazan beslenme ve diyet uzmanı Taylan Kümeli, 0-18 yaş arasındaki yemek yeme alışkanlığının önemi üzerinde duru yor. Türkiye'de kilo probleminin ergenlikle birlikte gündeme geldiğine dikkat çeken Kümeli, sorunun bebeklik yıllarındaki beslenme alışkanlığından kaynaklandığını söylüyor. Kümeli, "Maalesef ülkemizde doğru beslenme de yince sıkı ve öldürücü rejimler akla geliyor. Bu çok yanlış bir davranış şekli. Çünkü sağlıklı bir vücuda sahip olmak için sıkı rejimler yapmak değil, bebeklik yıllarında kazanılan yeme alışkanlığını değiştirmek gereki yor." diye konuşuyor. Beslenme ve diyet uzmanı, beslenmeyle ilgili bilgilenmeden geçen yılların birtakım yanlış ve hatalı önyargıların oluşmasına sebep olduğunu anlatıyor. Çocukluktan itibaren büyümeyle birlikte doğru beslenmenin öğretilmesinin önemine değinen Kümeli, bu yıllarda kazanılan bilincin hayatın bütün evresini etkilediğini ifade ediyor. Kümeli, anne ve babaların çocuklarına belli bir yaşa gelene kadar sağlıklı beslenme konusunda rehberlik etmesi gerektiğini kaydediyor. Taylan Kümeli şöyle devam ediyor: "Ebeveynler genellikle çocuklarını doyururken bu beslenme tarzının evlatlarının sağlıklarını etkileyebileceğini düşünmüyor. Çocukları ne kadar toplu olursa o kadar sağlıklı olacağını sanıyorlar. Kişi de hayatının ilerleyen dönemlerinde çocukluk yıllarında kazandığı davranışları devam ettiriyor. Bu nedenle anne ve babalar çocuklarını beslerlerken çok dikkatli olmalı ve bu yıllarda kazanılan alışkanlıkların hayatın bütününü etkilediğini unutmamalıdır."
Taylan Kümeli, hastalığa sahip olmadan doğru beslenme alışkanlığının kazanılması gerektiğini dile getiriyor.
Altıncı aydan sonra azar azar ayına uygun ek besinlere başlanmalıdır. Muhallebi yerine yoğurt, bisküvi-süt karışımı yerine ekmek-süt karışımı verilmelidir. Ek besin olarak kesinlikle muhallebi gibi nişastalı mamalar yedirilmemeli. Süte; şeker, bal gibi tatlandırıcılar eklenmemelidir. Bebeğin yediği besinlerin miktarı, aynı aydaki başka bebeklerle kıyaslanmamalıdır.

ÇİZİYORUM

Barış Güler'in kaleminden

7 YAŞ

TURAN TRAFİK
ADNAN TURAN
Her türlü araç devir
Yeni kayıt, Plaka,
Ruhsat, Fenni muayene
Sigorta işlemleri yapılır.
Adres: Gürle İş Merkezi
Kat: 1 No: 66 - GEMLİK
Tel : (0.224) 514 62 02
GSM: (0.537) 933 25 26

Siz de geleceğimize bugünden el koyun
Çünkü toprak yoksa geleceğimiz yok...
EL KOYUN
Avea, Telsim ve Turkcell hattınızdan 3464'e mesaj atın.
EL KOYUN
TEMA
www.elkoyun.com
www.tema.org.tr

ELEMAN ARANIYOR
SÜT ve SÜT ÜRÜNLERİ DAĞITIM ve PAZARLAMA İŞİNDE ÇALIŞABİLECEK
▶ Lise Mezunu ▶ Araç kullanabilen
▶ Askerliğini yapmış
▶ 30 yaşını aşmamış
▶ Gemlik-Orhangazi-İznik bölgelerini bilen
▶ Pazarlama tecrübesi olan (tercih nedeni)
BAY ELEMAN ARANIYOR
▶ Ticaret ve Anadolu Ticaret Lisesi mezunu
▶ Ön Muhasebe bilgisi olan
▶ Bilgisayar kullanabilen
BAYAN ELEMAN ARANIYOR
Müracaatların fotoğraf ve ikametgah fotokopisi ile şahsen yapılması rica olunur.
273 27 67
250 34 50

ELEMAN ARANIYOR
Matbaamızda yetiştirilmek üzere
ÇIRAK ARANIYOR
KÖRFEZ OFSET
İstiklal Caddesi Bora Sokak No : 3/B
(Akbank aralığı Stüdyo Prestij yanı
Tel : (0.224) 513 96 83 GEMLİK

ÜLKE SAVUNMASI ve MİLLETİN BÖLÜNMEZ BÜTÜNLÜĞÜ İÇİN EN GÜÇ KOŞULLAR ALTINDA CANLARINI ORTAYA KOYMAKTAN ÇEKİNMEYEN KAHRAMAN GAZİLERİMİZ İÇİN
TSK ELELE VAKFI
OYAKBANK Ankara T. Güneş Şb. 505 0 505 TL
Tel: 0.312 431 99 36 Faks: 431 07 36
web: www.elele.org.tr

İyot eksikliği hastalığa neden oluyor

Konya İl Sağlık Müdürü Dr. Hasan Küçükkendirci, iyot eksikliğinin dünyada korunabilir zeka geriliğinin sık nedenlerinden biri olduğunu ve iyottan yetersiz beslenen çocukların akranlarına göre 13.5 puan zeka kaybına uğradığını belirterek, yeterli iyot alımı için iyotlu tuz kullanılması gerektiğini söyledi.

İyot yetersizliğinin, insan gelişimini olumsuz etkileyen önemli bir halk sağlığı sorunu olduğunu kaydeden İl Sağlık Müdürü Küçükkendirci şunları kaydetti:

"En yıkıcı etkileri, erken gebelik döneminde beyin ve merkezi sinir sisteminin gelişimini bozmasıyla okul çağındaki çocuklarda geri dönüşü mümkün olmayan öğrenme yeteneğinin azaltılmasına neden olur. İyot, insan vücudunda çok az miktarda bulunan, normal büyüme ve gelişme için gerekli bir elementtir. Günlük alınması gereken miktar bir toplu iğne başı kadar azdır. Vücudumuzda başta beyin olmak üzere tüm organların düzenli çalışmasında, büyüme ve gelişmenin tam olmasında, vücudun ısı ve enerjisinin devamı için gerekli olan hormonların yapımında kullanılmaktadır. İyot vücudumuza besinler, su ve deniz ürünlerinin tüketimiyle alınır. Ülkemizde de besinler ve içme suyuyla yeterli iyot alınamamakta, çocuklarımız ve yetişkinlerimiz iyot yetersizliği ve ona bağlı sorunlardan etkilenmektedir.

İyot yetersizliği hastalıklarını önlemek için iyot alımını artırmalıyız. Bu nedenle ülkemizde sofralık tuzlar iyottan zenginleştirildi ama kullanımına dikkat etmek gerekiyor. Tuzdaki iyot ısı, ışık ve nemden olumsuz etkilenir. Bunu önlemek için iyotlu tuz renkli, kapaklı bir kapta veya dolap içinde ışık almayacak şekilde saklanmalı; saklandığı yer kuru olmalıdır. Bunun yanı sıra tuz içinde bulunan iyodun yemek pişerken kaybolmaması için yemek ateşten indirildikten sonra veya sofrada yerken ilave edilmelidir."

İyot eksikliğinden kaynaklanan hastalıklarla ilgili bilgi veren Dr. Küçükkendirci, "Anne karnında ve bebeklikte; düşük, ölü doğum, bebek ölümünde artma, zeka geriliği, sağırlık, cüceliğe neden olur. Çocuk ve gençlikte, guatr, büyüme geriliği, zihnin yeterli çalışmaması, öğrenmede güçlük, okul başarısızlığını da etkiler. Yetişkinlerde ise guatr, tiroid beziyle zihnin yeterli çalışmaması, güçsüzlük gibi çeşitli hastalıklara yol açar. İyot eksikliği dünyada korunabilir zeka geriliğinin sık nedenlerinden biridir ve iyottan yetersiz beslenen çocuklar akranlarına göre 13.5 puan zeka kaybına uğrar.

Bu nedenle 'iyotlu tuz, akıllı tuz' doğru bir tanımlamadır. Bizler de özellikle kırsalda olmak üzere, toplumun bilinçlendirilerek iyotlu tuz kullanımının artırılması ve uygun koşullarda saklanması, kullanılması konusunda eğitim çalışmalarımıza devam ediyoruz" şeklinde konuştu.

Alzheimer ve parkinson neden artıyor?

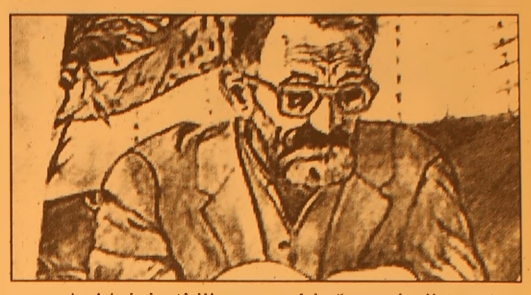

Uzmanlar, alzheimer ve parkinson hastalıklarının insan ömrünün uzamasıyla arttığı görüşünde. Dünyada 50 yaşın altında 100 binde 50 kişide, 70 yaş üzerinde 100 binde 3 bin kişide görülen Parkinson hastalığı ve kadın-erkek tüm dünyada yaklaşık 20 milyon kişiyi etkileyen, 65 yaşın üzerinde her 20 kişiden birinde, 90 yaşın üzerindeyse her iki kişiden birinde ortaya çıkan Alzheimer hastalığı hakkında bilgiler veren Acıbadem Kozyatağı Hastanesi Nöroloji Uzmanı Prof. Dr. Fehim Arman, "Alzheimer ve Parkinson, isimleri son yıllarda sıkça duyduğumuz hastalıklardan ikisi. Dünya Parkinson hastalığını en çok boksör Muhammed Ali ile tanıdı. Belki bu yüzden Parkinson, zihinlerde uzun yıllar boksör hastalığı olarak kaldı. Yaşlı insanların yaşadığı her unutkanlık da "Alzheimer" olarak nitelenir oldu. Oysa ne Parkinson boksör hastalığı ne de Alzheimer basit bir unutkanlık. Her iki hastalık da çok ciddi sayıda kişiyi etkiliyor. Parkinson, 40-70 yaşları arasında ve erkeklerde daha sık görülen bir hastalık. En önemli belirtisi titreme.

Beyindeki bazı sinir hücrelerinin yavaş yavaş işlevini kaybetmesi sonucu, çeşitli zihinsel bozukluklarla ortaya çıktığı artık iyi bilinen Alzheimer hastalığıysa, ilerleyici ve geri dönüşsüz bir özelliğe sahip" dedi.

Prof. Dr. Arman, her iki hastalıkla ilgili tüm dünyada araştırmalar yapıldığını ancak tüm bunlara karşın sadece ilerlemesinin yavaşlatılabildiğini kaydetti.

"HER TİTREME PARKİNSON DEĞİLDİR"

Nöroloji Uzmanı Prof. Dr. Arman, Parkinson'un, uzun bir süreçte kendini gösterdiğini ve yavaş seyreden bir hastalık olduğunu belirterek, beyindeki bazı hücrelerin hasar görmesi ve eksilmesiyle ortaya çıktığını söyledi. "Bu hasarlanma sonucu, beyinde dopamin adı verilen maddenin eksikliği söz konusu olur" diyen Prof. Arman, sözlerine şöyle devam etti: "Dopamin, bilgilerin hücreler arasında iletimini sağlayarak vücut hareket ve dengesinin düzgün olmasını sağlar. Yetersiz dopamin varlığında hastalık belirtileri görülür. Bu maddenin azalmasına bağlı olarak kişinin hareket işlevleri etkilenir ve hastalık belirtileri ortaya çıkar. Yapılan çalışmalar, hastalığın nedenini kesin olarak ortaya koyamıyor ancak yaşlanma süreci, çevresel faktörler ve genetik bir etkinin olduğu düşünülüyor.

GEMLİK REHBERİ

GEREKLİ TELEFONLAR

İtfaiye	110
Polis İmdat	155
Jandarma İmdat	156
Jandarma K.	513 10 55
Polis Karakolu	513 18 79
Gar. Kom.	513 12 06

KAYMAKAMLIK

Kaymakamlık	513 10 51
C.Savcılığı	513 10 53
C.Savcı Yrd.	513 29 54
Emniyet Müd.	513 10 28

ULAŞIM

METRO	513 12 12
Aydın Turizm	513 20 77
Süzer Turizm	512 10 72
Kanberoğlu-Esadaş	514 45 49
Anıtur	514 47 71
Kamil Koç	513 35 71

HASTANELER

Devlet Hastanesi	513 92 00
SSK Hastanesi	513 23 29
Mer.Sağ.Ocağı	513 10 68
Tomokay Tomografi	513 65 29

TAKSİLER

Körfez Taksi	513 18 21
Çınar Taksi	513 24 67
Güven Taksi	513 32 40
Gemlik Taksi	513 23 24
Manastır Taksi	514 35 50

RESMİ DAİRELER

TEK Arıza	513 20 66
TEK İşletme	513 45 03
Statyum	514 00 95
Orm.Böl.Şef.	513 12 86
Milli Eğt. Md.	513 11 74
Halk Kütüphane	513 13 53
Askerlik Şb.	513 10 57
Karayolları	513 13 08
Liman Baş.	513 11 33
Mal Müd.	513 10 95
Nüfus Md.	513 37 42
Özel İd. Md.	513 15 07
Tapu Sicl. Müd.	513 14 14
Müftülük	513 13 64
Gümrük Md.	524 85 86
Tekel Md.	513 10 42
Ver. Dairesi Md.	513 10 92
İlçe Tarım Müd.	513 10 45
İlçe Seç. Md.	513 77 77
Halk Eğitim Müd.	513 18 46

BELEDİYE

Santral	513 45 21 -23
Başkanlık	513 45 20
Zabıta	513 24 32
Otobüs İşlet.	513 45 21-122
Su İşlet.	513 45 21 - 115
İtfaiye	513 23 25
Muhasebe Md.	513 45 21 -182
Yazı İşl. Md.	513 45 21 -111
Su Arıza	Yalnız 185

DENİZ OTOBÜSÜ

Bursa	256 77 84
Mudanya	544 30 60
Yenikapı	(212) 516 12 12
Yalova	(226) 811 13 23
İDO İmam Aslan Dinlenme Tes.	513 23 94

VAPUR - FERİBOT

Yalova	(226) 814 10 20
Topçular	(226) 363 43 19
Eskihisar	(262) 655 60 31

OTOBÜS

Şehirlerarası	261 54 00
Otobüs Terminali	(18 Hat)

TÜP DAĞITICILARI

Aygaz	513 12 95
Tekgaz	513 16 37
Ocakgaz	513 16 37
Ergaz	513 88 43
İpragaz	513 22 59
Habaşgaz	513 45 46
Yeni Likitgaz	513 65 00
BP Gaz	514 59 81
Bütünler Likitgaz	513 80 00
Akçagaz	514 88 70
Totalgaz	514 17 00
AKCAN PETROL	513 10 79
YERLİYURTLAR PETROL	513 30 33
TUNCAY OTO GAZ	513 14 25

NÖBETÇİ ECZANE

9 HAZİRAN 2006 CUMA

İNCİ ECZANESİ

GEMLİK'İN İLK GÜNLÜK GAZETESİ
GEMLİK Körfez GÜNLÜK SİYASİ GAZETE

YEREL SÜRELİ YAYIN
YIL : 33 SAYI : 2461
FİYATI : 0.25 YTL. (KDV Dahil)
Sahibi : Kadri GÜLER
Sorumlu Yazı İşleri Müdürü : Serap GÜLER
Haber Müdürü : Seyfettin ŞEKERSÖZ
İstiklal Cad. Bora Sok. No:3/B
Tel : 513 96 83 Fax : 513 35 95 GEMLİK
Yönetim ve Basım Yeri : KÖRFEZ OFSET
Matbaacılık-Yayıncılık-Reklamcılık Tesisi
İstiklal Cad. Bora Sok. No:3/B GEMLİK
(Dini bayram Günleri ve Pazar günleri yayınlanmaz)

Petrol Ofisi

AKCAN PETROL

"Akaryakıtta Güvence"

Alaattin AKCAN

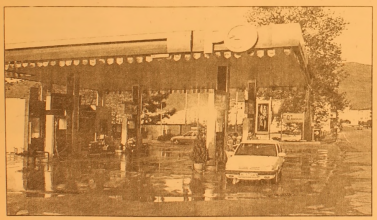

İSTASYONUMUZDA
EUROPO DİZEL
SATIŞLARIMIZ
BAŞLAMIŞTIR.

40 YTL'lik AKARYAKIT ALANA OTO YIKAMA BEDAVA!

BAY ve BAYAN POMPA GÖREVLİSİ ARANIYOR

İstiklal Cad. Dörtyol Ağzı Mevki - GEMLİK Tel (0.224) 513 10 79 Fax: 514 86 41

CBAL bilgi yarışmasında il beşincisi oldu

Bursa Yerel Gündem 21'in ilçelerde düzenlediği "Bursa'mızı Tanıyalım Tanıtalım" konulu bilgi yarışmasında Gemlik birincisi olan Celal Bayar Anadolu Lisesi dün Bursa Tayyare Kültür Merkezi'nde yapılan finalde il beşincisi oldu. Haberi sayfa 5'de

GEMLİK GEMLİK'İN İLK GÜNLÜK GAZETESİ

Körfez

TARAFSIZ SİYASİ GAZETE

10 Haziran 2006 Cumartesi info@gemlikkorfezgazetesi.com 25 YKr. (250.000 TL.)

5 il için deprem alarmı verildi

Bayındırlık Bakanlığı'nca 5 ildeki çalışmalar sonucunda orta büyüklükteki bir depremde bile binaların yüzde 75'inin kullanılamaz hale geleceğini açıklandı. Haberi sayfa 7'de

Belediye, Katlı Otopark'tan elde edilecek gelirlerle amatör kulüplere malzeme yardımı yapacak

Katlı Otopark'ın saati 1 YTL

Belediye Meclisi, Haziran ayı ikinci toplantısında, 2006-2009 yılları Stratejik Plan Uygulamalarını ele aldı. Yapılmakta olan Kapalı Spor Salonu'na Celal Bayar adının verilmesi önerisi, Stadın "Atatürk" adını taşıdığı için kabul edilmedi. Kapalı Spor Salonu'nun adı da "Atatürk" olacak. Meclis, Manastırdaki Spor Salonu'nun aylık ücretini de 30 YTL olarak belirledi.

Seyfettin ŞEKERSÖZ'ün haberi sayfa 3'de

Belediye Meclisinin dün yapılan toplantısında Katlı Otopark'ın ücretli olması kabul edildi.

Güne Bakış

Kadri GÜLER
kadri_guler@hotmail.com

Bir harfin ettiği

Türkçemiz çok ilginç bir dildir.

Bazı kelimeleri nereye çeksen gider.

Farklı söyleyişlerde, farklı anlamlar çıkar ortaya..

Onun için Türkçe konuşmada ve yazmada çok dikkatli olmak gerekir.

Biz gazeteciler, bazı zamanlar Türkçe'nin gazabına uğrarız.

Yoğun çalışma temposu içinde yazdığımız yazıyı okurken hatamızı göremeyiz.

Düzeltmenimiz olmadığı için, hatalı sözcüğü, hatasızmış gibi görür ve okuruz.

Türkçe'de yazılımda bazen bir harf sizi çok güç duruma sokabilir.

Bilgisayarın yazılım tuşlarına dün benim yaptığım gibi (m) yerine (v) basar ve de okurken bunu göremezseniz, kötü anlamlara neden olacak sözler ortaya çıkarabilirsiniz.

Veya yine, dünkü gazetemizin ikinci sayfasının üst başlığındaki olduğu gibi "bariyer" sözü yerine" kariyer" ya zabilirsiniz.

Burada "b" harfi yerine giren "k" harfi başlığı anlamsız kılabilir.

Böylece Türkçe'nin gazabına uğrayabilirsiniz.

Bu durumlar sizin, "kaş yapayım derken göz çıkarma" nıza neden olur.

Belki de bazıları için komik duruma da düşebilirsiniz.

Ama bunlar olmayacak şeyler değildir.

Yerel bir gazetenin az sayıdaki personeli ile zaman zaman bunları yaşayabildiğimiz gibi, yüzlerce kişinin çalıştığı büyük gazetelerde bile bundan daha kötü durumlar yaşanabilir.

Dikkatli okuyucularımıza bizi uyardıkları için teşekkür ediyorum.

AS Merkez Otoparkı'nda öldürülen Süleyman Coşkun'un katil zanlısının yakalanması çalışmaları sürüyor. Katinin robot resmi çizildi

İşte Süleyman'ın katili

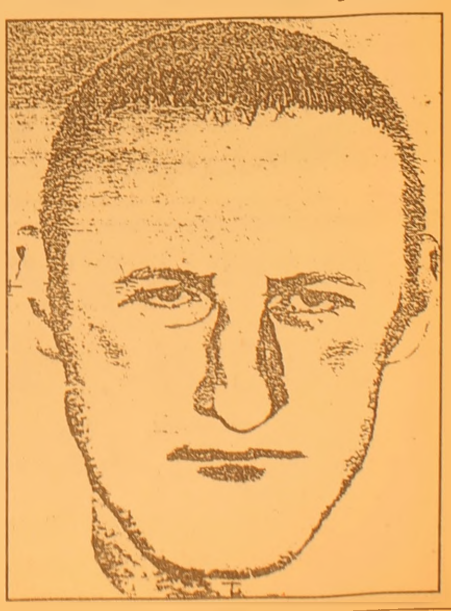

DYP Orhangazi eski İlçe Başkanı, Marmarabirlik Yönetim Kurulu Üyesi ve Orhangazi Zeytin Tarım Satış Kooperatifi Başkanı 52 yaşındaki Süleyman Coşkun'u, Yeni Yalova Yolu'ndaki AS Merkez otoparkında öldüren şüphelinin robot resmi çıkarıldı. Jandarma tarafından görgü tanıklarının verdiği bilgiler doğrultusunda robot resmi çıkarılan şüphelinin izine rastlanamadı. Yaklaşık 1.75 boyunda, 40-45 yaşlarında, 60-65 kilogram ağırlığında, esmer tenli ve düzgün şiveli olduğu belirtilen şüphelinin, silahlı saldırı sırasında beyaz gömlek, siyah kumaş pantalon ve kahverengi kemer taktığı belirtildi. Cinayetin ardından "Jandarmaya teslim olacağım" diyerek olay yerinden kaçıp bir minibüsle kayıplara karıştığı belirtilen şüphelinin yakalanması için jandarmanın soruşturması sürüyor. BHA

Buluşma

Gürhan ÇETİNKAYA

Hak...Hukuk...Güvenlik..

Hak, hukuk, güvenlik yurttaş kimliği taşıyan herkese lazım..
İnsan hakkı...
İnsan Hakları Hukuku...
Can ve mal güvenliği...
Anayasayla da tanımlanmış..
Ne yazık ki...
"Anayasayı bir kez delmekle bir şey olmaz.."
"Verdimse ben verdim.."
"Benim memurum işini bilir"düşünce yapısının hakim olduğu ülke yönetim anlayışının vardığı sonuç..
Haksızlık..
Suistimal..
Rüşvet...
Adam kayırma...
Peş keş çekme..
Hukuk tanımazlık..
Can ve mal güvensizliği..
Büyük kentlerin hali ortada..
Kentin ön yüzüyle arka yüzü arasında giderek açılan derin ve ciddi uçurumlar var.
Dolayısıyla iki kesim arasında itişme var...
Kakışma var.
Çatışma var..
Körükleyenler çatışmayı, itişmeyi, kakışmayı vuruşma noktasına getiriyor.
Gelir-gider dengesi sürekli açık veriyor.
Tüketim bombardımanıyla alış veriş gir dabına giren halk bir türlü tünelin ucunu göremiyor.
Göremez de...
Üretim yok..
Tembellik çok..
Kahveler, parklar boş insanlarla dolu..
Köylü kente göçüyor.
Tarım alanları sanayiye kurban ediliyor.
İnsanı insan yapan değerlerden bir bir uzaklaşılıyor.
Yoksulluk sınırı aşılamaz boyutlara ulaşıyor.
Üretmeden tüketme alışkanlığı toplumsal yapıyı bir ur gibi sarıyor.
Bedavacılar, kapkaççılar, vurguncular dengeleri alt üst ediyor.
Sokağa hakim oluyorlar.
Namuslular evlerinden çıkamıyor.
Namussuzlar ortalıkda kol geziyor.
Ülkeyi, yönetenler ve tabii ki yönetilenler aymazlık içinde..
Saldım çayıra Mevla kayıra..
Çayır bitti..
Mevlanın gücüyle nereye kadar?
Selamete giden yolda yurt sevgisi var..
Selamete giden yolda yurttaş duyarlılığı ve sorumluluğu var..
Selamete giden yolda iyi niyetle çalışmak üretmek var..
Çünkü hazıra dağ dayanmıyor..

Terme Kaplıcaları'nın yanındaki baraka yıkıldı

Seyfettin SEKERSÖZ

Kapatılan Terme Kaplıcaları'nın bulunduğu yerde dışarıya akan sıcak suyun yanına yapılan baraka, Belediye Zabıta ekipleri tarafından yıktırıldı. Bölgede görülen bir çok olumsuz insanların kaldığı ve çevreye rahatsızlık vermemeleri için yıktırılan metruk barakada oturanlar da eşyalarıyla birlik te dışarıya çıkarıldı. Terme Kaplıcalarının yanında akan ve vatandaşların evlerine su aldıkları yerde bulunan metruk barakaya yerleşen vatandaşların burada yaşamalarına tepki gösteren çevre sakinleri sürekli olarak şikayette bulunmuşlardı. Belediye zabıta ekipleri yapılan şikayetleri de değerlendirerek, dün kepçelerle barakayı yıkarlarken artan molozları da kamyonlara yukle yerek kaldırdılar.

GEMLİK Körfez GÜNLÜK SİYASİ GAZETE
ABONE OLDUNUZ MU?
ABONE OLUN
OKUYUN OKUTUN

'Gemlik Körfez' internette
Gazetemizi www.gemlikkorfezgazetesi.com adresinden okuyabilirsiniz

Gemlik Ticaret Sicili Memurluğundan
Sicil No : Gemlik / 2526

Ticaret Ünvanı
TASFİYE HALİNDE HARUN GIDA MADDELERİ NAKLİYAT İTHALAT İHRACAT SANAYİ ve TİCARET LİMİTED ŞİRKETİ
1. İLAN

Tasfiye Memurunun Adresi :
Hamidiye Mah. Orhangazi Cad. No : 24
Gemlik / BURSA

Yukarıda ticaret ünvanı ve ticaret sicil numarası yazılı şirketin 02.05.2006 tarihinde yapılan ortaklar kurulu toplantısı ile şirket tasfiyeye girmiş olup tasfiye memurluğuna Harun Çıkrıkçı'nın atanmasına karar verildiği,

Memuriyetimize tevdi edilen zabıt ve eklerin tetkikinden anlaşılmakla, keyfiyetin 02.05.2006 tarihinde tescil edildiği, şirket alacaklılarının ellerindeki belgelerle birlikte ve bir yıl zarfında yukarıda adresi yazılı tasfiye memurluğuna müracaatları ilan olunur.
(5/A) (9/233211-233212-233213)

B -

BURSA HAKİMİYET VE KENT GAZETELERİNE İLAN ve REKLAM ALINIR
Her türlü alım-satım, eleman ilanlarınız ve reklamlarınız için bizi arayın

KÖRFEZ REKLAM
İstıklal Caddesi Bora Sokak No : 3/B GEMLİK
(Akbank aralığı Stüdyo Prestij yanı
Tel : (0.224) 513 96 83 Fax : 513 35 95

Belediye, Katlı Otopark'tan elde edilecek gelirlerle amatör kulüplere malzeme yardımı yapacak

Katlı Otopark'ın saati 1 YTL

Belediye Meclisi, Haziran ayı ikinci toplantısında, 2006-2009 yılları Stratejik Plan Uygulamalarını ele aldı. Yapılmakta olan Kapalı Spor Salonu'na Celal Bayar adının verilmesi önerisi, Stadın "Atatürk" adını taşıdığı için kabul edilmedi. Kapalı Spor Salonu'nun adı da "Atatürk" olacak. Meclis, Manastır daki Spor Salonu'nun aylık ücretini de 30 YTL olarak belirledi.

Seyfettin ŞEKERSÖZ

Belediye Meclisi Haziran ayı ikinci toplantısında önemli kararlar aldı.
Meclis, Kültür Merkezi'nin altında bulunan Spor Salonunun ücretini belirlerken, katlı otoparkın paralı olmasına karar verdi.
Meclis, Belediye Başkanı Mehmet Turgut'un katılmadığı toplantıyı Meclis Başkanvekili Refik Yılmaz yönetti.
Pazartesi günü yapılan ilk toplantıda İmar Komisyonuna havale edilen konular hakkında Komisyon Başkanı Cemal Aydın Aybey üyelere bilgi verdi.
Komisyona havale edilen konular meclis üyeleri tarafından kabul edilirken, 11 Eylül İlköğretim Okulu yanındaki arsa ile Belediye Hizmet alanı olarak imar planına işlenmesi istenen Marmarabirlik Depolarının da Belediyenin 3 yıllık stratejik planına işlenmesinin uygun olduğu belirtildi.

Belediye Meclisinin dün yapılan toplantısında Katlı Otopark'ın ücretli olması kabul edildi.

STRATEJİK PLAN KABUL EDİLDİ

Gemlik Belediyesi'nin hazırladığı 2006-2009 yılları Stratejik Plan Uygulamasında aksayan bölümler, meclis üyeleri tarafından eleştirilerek, düzeltilmesinin uygun olacağı belirtildi.
Hazırlanan plan taslağında, belediye personelinin sayısının azlığı ve alt yapısının yeterli olmamasının yanı sıra, çalışma heyecanının da yok olması görüşü savunulurken, belediye çalışmalarının katılımcı, şeffaf olmasının gerektiği belirtildi.
Gemlik, ulaşımı ile bir çok konunun kangrene dönüştüğü bunun için toplumsal tepki gösterilmediği taktirde Büyükşehir'den kimsenin ilgi göstermeyeceği görüşünde birleşilirken Belediyenin yaptığı özelleştirme işlerinin takip edilmesi gerektiği ortaya atıldı.
Kurulan fabrikaların Gemlik'i güçlü yapmadığı aksine vergilerini başka yerlere ödemelerinin yanı sıra işçilerini de dışarıdan getirdikleri için zarar verdiğini dile getiren meclis üyeleri, Gemlik'le ilgili geniş kapsamlı envanter çalışması yapılmasını istediler.
Gemlik Belediyesinin yaptığı çalışmalarla ilgili gazete ya da broşür gibi yayın organları ile tanıtım yapılması istenirken, Belediyenin ne kadar parasının olduğu ve neler yapabileceğinin halkı açıklanması gerektiği belirtildi.

Belediye Meclisinin dün yapılan toplantısını Başkan Vekili Av. Refik Yılmaz yönetti.

OTOPARK ÜCRETLENDİ

Öte yandan, sürekli olarak gündeme getirilmesine karşın Başkan Mehmet Turgut'un bir türlü kabul etmediği katlı otoparkın ücretli olması dün alınan karar ile kabul edildi.
Plan Bütçe Komisyonu tarafından belirlenen tarife ye göre, katlı otoparktan 3 saate kadar 1 YTL. 7 saate kadar 2 YTL. 12 saate kadar 3 YTL ve 24 saat için 5 YTL alınması uygun görülürken, aylık abonman ücretinin ise 50 YTL olması oy birliği ile kabul edildi.
Katlı otoparktan faydalanacak motosikletler ve bisikletlere yüzde elli indirim yapılacağı açıklanırken, gazilere ücretsiz faydalanma imkanı sağlandı.
Katlı otoparktan elde edilecek gelirin ilçede bulunan amatör spor kulüplerine belediye nin belirlediği oranda malzeme yardımının da yapılacağı bildirildi.
Belediye Meclisi'nde ayrıca Manastır da bulunan Belediye Kültür Merkezi'nin altında bulunan Jimnastik Salonundan faydalanacak kişilere uygulanacak ücret de belirlendi.
Buna göre belediye nin çalıştıracağı ve beden eğitimi öğretmeninin görev yapacağı salondan faydalanmak isteyen vatandaşlar aylık olarak 30 YTL ödeyecekler.

KAPALI SPOR SALONUN ADI ATATÜRK OLARAK KALDI

Belediye Meclisi ayrıca Pazartesi günü MHP'li Osman Doğan'ın Kapalı Spor Salonu'na Celal Bayar isminin verilmesi teklifini mevcut spor sahasının isminin Atatürk Stadı olması ve yanındaki salonunda bu isimle anılacağı için Milli Eğitim ve Spor Komisyonu görüşü doğrultusunda kabul etmedi.

Vicdanca

Vicdan Kayır TOPAKTAŞ

Kartanesi Güneşe gözlerini kapattı.

Bülbül sesleriyle karışmış bir annenin feryadı; sabah cama yapıştırdı yüzümüzü.
Bir annenin feryadı hiçbir şeye benzemez.
Küçücük bir bebek. Adı kartanesi.
Tüm bahçelerdeki ağaçların rüzgârı kesildi iğde kokuları, hanımeli kokuları kayboldu anne çığlığının içinde. Pencereden annesine el sallayan bir buçuk yaşındaki siyah lüle saçlı, kara gözlü Kartanesi çakılıvermişti güneşin yeni uyandığı sabahına.
Ölüm sinsice sokuluvermişti annenin penceresine.
"Analara kıymayın efendiler, analardır ana yapan adamı" sözleri tül perde gibi sallanıyor penceremin perdesinde.
Güneş griydi, üşütüyordu her yanımızı.
Acının sesi anlatılabilir mi? Ananın yüreğindeki yangın? O sevgi? Yaşaması için büyümesi gereken sevgi yangına dönüveriyor.
Çocuk sesinin kesildiği bir kent, köy düşünün.
Yaşam yoktur çocukların olmadığı dünyada.
En güzel hareketi pırıltıyı, sesi o minik bedenler çıkarırlar.
Geleceğin, insanlarının üzerine perdeler örtülmemeli gölgede kalmamalı minik bedenler.
Açık olmalı pencereler ama korunaklı, ana kucağı gibi güvenli.
Sokaklardan korurken, en büyük tehlike yanıbaşımızdadır oysa.
Anaların yüreklerinde karlar yağmasın. Donmasın güneşte Ana gözler, kapanmasın annelerin pencereleri.
Ağaçlar gölge olmasın güneşimize.
Ana agıt yakarken gazeteciler Kartanesi'nin resmini nasıl yürüteceklerinin hesabını da yapmasın.
Ne garip şu insan. Yer içer, yürür, konuşur, ağlar, güler. Savaşlar çıkarır, barışa sırt çevirir.
Her biri kukla. İpler başkasının elinde.
Düşlerinde kaybolan, acıyla büyüyen insan, etleri boşaltıldığında bir kemik yığını her biri.
Canı kanı ruhu değil mi onu insan yapan?
Ruhsuz insanlar değil mi, savaşlarda bebelere katleden? Kadınlara tecavüz edip işkence edenler.
Hayatı ıskalayan insanoğlu-kızı.
Aptal makinesi.
Yer içer, sevişir, savaşır, ağlar, güler.
Ne yazık ki; sevgi ekilmeyince insan ruhu da insansızlaşıyor. İnsansızlaşan dünyada bebeler tehlikede.
Ya pencereden düşer bir anlık gözden kaçışta, ya da dipsiz kuyularda boğulur. Uyurken tükürüğünden boğulan, nazar boncuğunu yutan bebelerle dolu hastaneler.
Acı makinesinde yoğrulan insanların bebeleri, yaşamın ağındaki tuzaklara el sallıyor.
Kartanesi'nin öldüğü saatte kim bilir kaç bebe öldü, kaç?
Pencereden annelerini işe geçirirken el sallayan, ağlayan bebeler yaşar yanıbaşımızda.
Kartanesi bebek bugün annesine el sallayamadı pencereden.
Kar yağdı bugün bir annenin korunaklı bahçesine. Bir Kartanesi gelincik gibi sönüverdi, ekilmemek üzere.
Güneş alabildiğine cömert olduğu anlarda, kim bilir kaç tane annenin yüreğindeki pencereler kapandı, kim bilir?
İnsan olmanın insanca yaşamanın becerisinde kaç kişi var, şu evren denilen sonsuzlukta bir nokta kadar yer kaplarken.
Küçücüğüz..
O Kar bebekten daha da küçücüğüz.
Gelişmişliğin göstergesi bebek ölümleri değil midir?
Ya savaşta yitirilen bebeler, çocuklar?
Şu anlarda Irak'da, Filistin' de bebekler öldürülüyor. Bebeler korunaksız.
Afrika da açlıktan ölen bebeler, çocuklar?
Bahçelerimizi çitlerle örerken; o küçücük bedenleri korumayı öğrenemedik bir türlü
Ne oldu bize?
Bir Kartanesi bebek güneşe gözlerini kapattı.
Bir anne pencerelerini kapattı.

CBAL öğrencilerinden yuva çocuklarına yardım

Seyfettin ŞEKERSÖZ

Celal Bayar Anadolu Lisesi öğretmen, veli ve öğrencilerinin katkılarıyla alınan malzemeler Sırame şeler Çocuk Yetiş tirme Yuvası'na götürüldü.
Celal Bayar Anadolu Lisesi Sosyal Yardım laşma ve Dayanışma Kulübü tarafından toplanan başta temizlik malzemeleri olmak üzere yetiştir me yurdunda bulunan çocuklara temin edilen iç çamaşırları ile yazlık giysileri dün öğrencilerinde yaptığı ziyaretle götürüldü.
Öğretmenler Lokman Mütevellizade ile Halil Gemici'nin kafile başkanlığında otobüsle yola çıkan öğrenciler, futbol topları, voleybol top ları, yuvadaki çocukların ihtiyacı olan yazlık giysiler, mayo lar, yaz meyveleri ayakkabıları torba lara ve kolilere doldurarak otobüsün bagajına yüklendi.
Okulun Sosyal Yardımlaşma ve Dayanışma Kulübü'nün bu tür yar dımları sürekli yaptığı bildirilirken öğrencilerin harçlıklarından ayırdıkları paralarla yuva çocuklarına yaptıkları katkılar veliler ile okul yönetimini sevindirdi.

Gemlik Lisesi öğrencileri piknik yaparak stres attı

Seyfettin ŞEKERSÖZ

Geçtiğimiz yıl ilkini gerçekleştirdikleri İznik Gölü kıyısındaki piknik sevgisini bu yıl tekrarlayan Gemlik Lisesi 10/I sınıfı öğrencileri gün boyu eğlenerek bir yılın stresini üzerlerinden attılar. Geçen yıl başlattıkları gezi ve piknik sevgisini bu yılda tatmak isteyen öğrenciler hazırladıkları yiyecekleri de paylaşarak yemek sorununu çözdüler. Aralarında futbol ve voleybol maçları da yapan Gemlik Lisesi 10/I sınıfı öğrencileri aynı geziyi gelecek yaz aylarında da tekrarlayarak Lise yıllarını unutulmaz kılacaklarını söylediler.

'Gemlik Körfez' internette www.gemlikkorfezgazetesi.com

BAY MUSTAFA ÖZALP EMLAK'TAN

Her Çeşit Emlak
Alım,Satım ve Kiralama Hizmetleri
Daire, Zeytinlik, Villa, Dükkan, Arsa, Arazi
TAPU TAKİP İŞLERİ YAPILIR
ACİL SATILIK ve KİRALIKLARINIZ İÇİN BİZİ ARAYINIZ

Manastır Dilek Sitesi'nde SATILIK LÜX DAİRE Denizi gören, 3+1, 140 m2
3 Ayrı Daireli Müstakil Ev (Bahçe İçinde)Yeni Devlet Hastanesi Altı
Eski Pazar Cad. 100 m2 Dükkan, Serçe Sokak 54 m2 2 dükkan
Eski Sahilde 3+1 110 m2 asansörölü, kombi kaloriferli daire
Bağ-Kur Sanayi Sitesinde 185 m2 çekme katlı, içindeki yeni atari makineleriyle satılık dükkan. Önünde 115 m2 Bahçeli
K.Kumla'da Ayazma Mevkii 6 Dönüm Zeytinlik
Dr. Ziya Kaya Mahallesi 3 oda 1 Salon Satılık Daire

Yalova'da Termal Barajı'nın altında 408 m2 arsa - Çınarcık, Yalova 448.54 m2 arsa
Termal Barajı'nda 407.77 m2 arsa
Termal Girişinde 433.02 m2
Termal yolu Gulerce Villalarının altı 9880 m2 arsa
Umurbey'de 12 dönüm arazi ve Azot kavşağına 400 m2 uzaklıkta

Trafik, Kasko Dask, Acıbadem Sağlık ve Her Türlü Sigorta İşlemleri ve Doğalgaz Poliçesi Yapılır.
ŞEKER SİGORTA
Macide ÖZALP
Tel : 513 24 74 Fax: 514 10 21

İMAM ASLAN DİNLENMESİ TESİSLERİ'NE
ELEMANLAR ARANIYOR

Akaryakıt istasyonumuz ve Restaurantımız ve açılacak olan Konfeksiyon Mağazamızda çalışacak

- Sekreter
- Market Reyon Elemanları
- Konfeksiyon Tezgahtarı
- Pompacılar
- Bilgisayar Kullanabilen Sekreter
- Güvenlik Görevlisi
- Garson ve çeşitli bölümlere BAY ve BAYAN ELEMANLAR alınacaktır.

Tel: (0.224) 513 23 94 pbx Fax: (0.224) 513 31 02
Gemlik Yalova Yolu 5. Km. GEMLİK
cetinaslan@aslanpetrol.com.tr

CBAL bilgi yarışmasında il beşincisi oldu

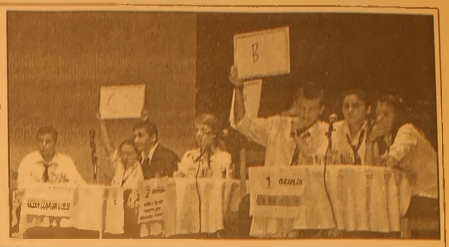

Elif ESMEN

Bursa Yerel Gündem 21'in ilçelerde düzenlediği "Bursa'mızı Tanıyalım Tanıtalım" konulu bilgi yarışmasında Gemlik birincisi olan Celal Bayar Anadolu Lisesi dün Bursa Tayyare Kültür Merkezi'nde yapılan finalde il beşincisi oldu. Bursa elemelerinde başarılı olan ve finale kalacak 7 Lise arasına giren Celal Bayar Anadolu Lisesi dün yapılan final yarışmalarında ilk üçe giremedi.

Yerel Gündem 21 ve İl Milli Eğitim Müdürlüğü işbirliğinde öğrencilere kent kültürü ve bilincini aşılamak amacıyla düzenlenen yarışmada Bursa Milletvekilleri, okul müdürleri de katıldılar.

Yarışmada yer alan okullara Bursa ile ilgili tarih ve coğraf yanın yanı sıra Bursa genel kültüründen 20'şer soru yöneltildi. Yarışma sonunda 170 puanla Osman gazi Atatürk Anadolu Lisesi birinci olurken ikinciliği 160 puanla Ulubatlı Hasan Anadolu Lisesi aldı. Üçünculuğu 140 puanla Nilüfer Anadolu Lisesinin aldığı yarışmada 130 puanla Özel Emine Ornek Lisesi dördüncü ve 120 puanla Celal Bayar Anadolu Lisesi beşinci olabildi.

Yarışma sonunda Celal Bayar Anadolu Lisesi öğrencilerine birer çeyrek cumhuriyet altını verilirken Okul Müdürü İdris Aka'ya teşekkür plaketi verildi.

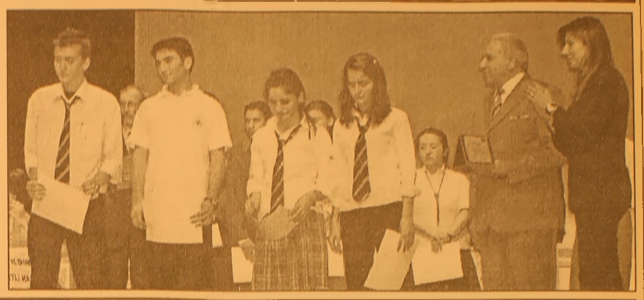

NEW HOLLAND

ÜNVER TRAKTÖR'den MÜJDE!...

TRAKTÖRÜ OLMAYAN KÖYLÜ KALMAYACAK

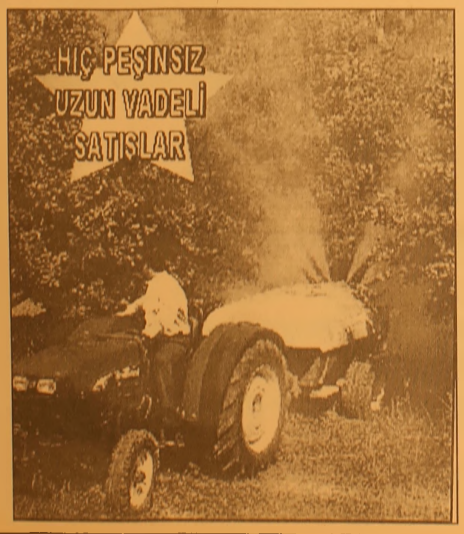

GEMLİK - ORHANGAZİ NEW HOLLAND TRAKMAK BAYİ TRAKTÖRSÜZ KÖYLÜ KALMAMASI İÇİN HER TÜRLÜ KOLAYLIĞI GÖSTERİYOR. KREDİ İŞLEMLERİNİ BİZ HALLEDİYORUZ. HİÇ PEŞİNSİZ UZUN VADELİ SATIŞLAR İÇİN DÜKKANIMIZA BEKLİYORUZ

İbrahim Onal Cad. No : 26 Orhangazi - BURSA
Tel : 573 27 77 - 573 64 52 GSM : 0 532 312 22 39

İHALE İLANI
KÜÇÜKKUMLA BELEDİYE BAŞKANLIĞI

Beldemizde Yaz Festivali hizmet alımı işi açık ihale usulü ile ihale edilecektir. Hizmet alımı işi açık ihale usulü ile ihale edilecektir.

İhale Kayıt No : 2006 / 64336

1- İdarenin

a) Adresi : ŞÜKRÜ ALEMDAR MH. K.KUMLA/GEMLİK/BURSA

b) Telefon ve faks no : 0 224 538 16 05 - 0 224 538 16 00

c) Elektronik posta ad. (varsa) : baskan_k.kumla@mynet.com

2- İhale konusu Hizmetin

a) Niteliği, türü ve miktarı: Ses, ışık, sahne düzeni, truss sistemi, jeneratör, konaklama ulaşım ve 2 adet sanatçı

b) Yapılacağı yer : Küçük Kumla Sahil kesiminde

c) İşin süresi : 10-08-2006 ve 12-08-2006 tarihleri arasında

3- İhalenin

a) Yapılacağı yer : Küçük Kumla Belediyesi Başkanlık odası

b) Tarihi ve saati : 22 / 06 / 2006 - 14:oo

4- İhaleye katılabilme şartları ve istenilen belgeler ile yeterlik değerlendirmesinde uygulanacak kriterler:

4.1. İhaleye katılma şartları ve istenilen belgeler

4.1.1. Tebligat için adres beyanı ve ayrıca irtibat için telefon ve varsa faks numarası ile elektronik posta adresi

4.1.2. Mevzuatı gereği kayıtlı olduğu Ticaret ve/veya Sanayi Odası veya Meslek Odası belgesi;

4.1.2.1. Gerçek kişi olması halinde ilk ilan veya ihale tarihinin içerisinde bulunduğu yılda alınmış Ticaret ve/veya Sanayi Odasına veya ilgili Meslek Odasına kayıtlı olduğunu gösterir belge.

4.1.2.2. Tüzel kişi olması halinde mevzuatı gereği tüzel kişiliğin siciline kayıtlı bulunduğu Ticaret ve/veya Sanayi Odasından ilk ilan veya ihale tarihinin içerisinde bulunduğu yılda alınmış, tüzel kişiliğin sicile kayıtlı olduğuna dair belge.

4.1.3. Teklif vermeye yetkili olduğunu gösteren İmza Beyannamesi veya imza sirküleri

4.1.3.1.Gerçek kişi olması halinde noter tasdikli imza beyannamesi

4.1.3.2. Tüzel kişi olması halinde, ilgisine göre tüzel kişiliğin ortakları, üyeleri veya kurucuları ile tüzel kişiliğin yönetimdeki görevlileri belirten son durumu gösterir Ticaret Sicil Gazetesi veya bu hususları tevsik eden belgeler ile tüzel kişiliğin noter tasdikli imza sirküleri

4.1.4. 4734 sayılı kanunun 10 ncu maddesinin (a) (b) (c) (d) (e) (g) ve (i) bentlerinde sayılan durumlarda olunmadığına ilişkin yazılı taahhütname

4.1.5. Şekli ve içeriği idari şartnamede belirlenen teklif mektubu

4.1.6. Şekli ve içeriği idari şartnamede belirlenen geçici teminat

4.1.7. İhale konusu işin tamamı veya bir kısmı alt yüklenicilere yaptırılamaz.

4.1.8. İhale dökümanının satın alındığına dair belge

4.1.9. Ortağı olduğu veya hissedarı bulunduğu tüzel kişilere ilişkin beyanname

4.1.10. Tüzel kişi istekli tarafından sunulan iş deneyim belgesinin aynı tüzel kişinin yarısından fazla hissesine sahip ortağına ait olması halinde sunulacak iş deneyim belgesinin başka bir tüzel kişiye kullandırılmayacağına ilişkin taahhütname

4.3. Mesleki ve teknik yeterliğe ilişkin belgeler ve bu belgelerin taşıması gereken kriterler

4.3.1. İş deneyim belgeler

İsteklinin son beş yıl içinde yurt içinde veya yurt dışında, kamu veya özel sektörde sözleşme bedelinin en az % 70 i oranında gerçekleştirdiği, idarece kusursuz kabul edilen ihale konusu iş veya benzer işlerle ilgili deneyimini gösteren ve teklif bedelinin % 30 oranından az olmamak üzere tek sözleşmeye ilişkin iş deneyim belgesi

4.4. Bu ihalede benzer iş olarak festival, konser, fuar organizasyonları

5. Ekonomik açıdan en avantajlı teklif en düşük fiyat esasına göre belirlenecektir.

6. İhale tüm isteklilere açıktır.

7. İhale dökümanı Küçük Kumla Belediyesi Yazı İşleri Müdürlüğü adresinde görülebilir ve 250 YTL karşılığı aynı adresten temin edilebilir. İhaleye teklif verecek olanların ihale dökümanının satın almaları zorunludur.

8. Teklifler 22/06/2006 saat 14:oo e kadar Küçük Kumla Belediyesi Başkanlık Odası adresine verilebileceği gibi iadeli taahhütlü posta vasıtasıyla da gönderilebilinir.

9. İstekliler tekliflerini her bir iş kalemi için teklif edilen birim fiyatların miktarlarla çarpımı sonucu bulunan toplam bedel üzerinden teklif birim fiyat şeklinde vereceklerdir. İhale sonucu üzerine ihale yapılan istekli ile her bir iş kalemi için teklif edilen birim fiyatların miktarlarla çarpımı sonucu bulunan toplam bedel üzerinden teklif birim fiyat sözleşme imzalanacaktır.

Bu ihalede işin tamamı için teklif verilecektir.

10. İstekliler teklif ettikleri bedelin % 3 ünden az olmamak üzere kendi belirleyecekleri tutarda geçici teminat vereceklerdir.

11. Verilen tekliflerin geçerlik süresi ihale tarihinden itibaren en az 45 takvim günü olmalıdır.

12. Konsorsiyumlar ihaleye teklif veremezler. B - 2802

BURSA HAKİMİYET VE KENT GAZETELERİNE İLAN ve REKLAM ALINIR

KÖRFEZ REKLAM

İstiklal Caddesi Bora Sokak No : 3/B GEMLİK
(Akbank aralığı Stüdyo Prestij yanı
Tel : (0.224) 513 96 83 Fax : 513 35 95

BURSARAY'da engeller kalktı

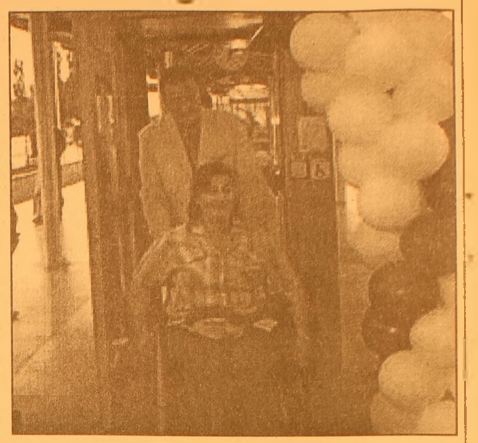

Bursa'nın hafif raylı sistemi BursaRay'da engelli vatandaşların yanı sıra çocuklu ve yaşlıların yolculuğunu kolaylaştırmak için yapılan 33 asansör, Büyükşehir Belediye Başkanı Hikmet Şahin tarafından hizmete açıldı. Başkan Şahin, Nilüfer Metro İstasyonu'ndaki törende yaptığı konuşmada, sosyal devletin Cumhuri yet'in temel niteliklerinden biri olduğu nu bundan dolayı Bursa Büyükşehir Belediyesi olarak sosyal belediyeciliğe büyük önem verdiklerini söyledi. Göreve geldikleri günden bu yana toplumsal dayanışmanın öncüsü olmak ve ihtiyaç sahiplerine destek vermek için birçok sosyal proje ürettiklerini belirten Başkan Şahin, "BUSMEK, erzak ve kırtasiye yardımları, ücretsiz muayene, gezici sağlık aracı sosyal projelerimizden birkaç. Bizim dönemimizde Bursa, sosyal belediyeciliğin farkını gördü. Bu anlayışımızı artırarak, sürdüreceğiz" dedi.

Başkan Şahin: "Bursa'da engelleri kaldırıyoruz"

Sosyal projeler kapsamında engelli vatandaşların hayatını kolaylaştırmak için de önemli çalışmalara imza attıklarını vurgulayan Şahin, "Bursa'da son sayım rakamlarına göre, 35 bin 380 engelli vatandaşımız var. Biz de proje ve yatırımlarımıza bu gerçeğe göre yön verdik. Yürüttü ğümüz çalışmalar çerçevesinde kent içi yollar ve yaya kaldırımlarında, engelli ve yaşlıların kullanımına uygun düzenlemeler yapıldı. Bursa'nın en işlek yeri olan Heykel'de Atatürk alt geçidinde rampa düzenlemeleri yapılarak fiziksel engelli vatandaşlarımızın iniş ve çıkışlarını kolaylaştırdık. Tayyare Kültür Merkezi başta olmak üzere belediyemizin bütün birimlerinde engelli vatandaşların yaşamını kolaylaştıran düzenlemeler yaptık. Görme engellilerin karşıdan karşıya geçişini kolaylaştırmak için 7 kavşağa sesli sinyalizasyon sistemi kurduk. Merhamet bütün duygular gibi gelip geçici bir duygudur. Toplum olarak acımak ve merhamet duymaktan daha öte görevlerimizin olduğunun bilincindeyiz." dedi.

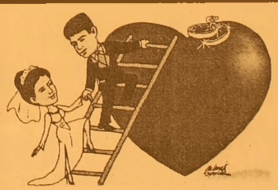

TÜRKİYE'NİN EN KALİTELİ ve EKONOMİK DAVETİYELERİ EN UYGUN FİYATLARLA ...

EN ÖZEL ve GÜZEL GÜNLERİNİZ İÇİN...

1 GÜNDE DAVETİYE BASILIR

Zengin çeşit ve kataloglarımızı görmeden karar vermeyin ...

33 YILLIK TECRÜBEMİZ İLE HİZMETİNİZDEYİZ

Körfez Ofset

MATBAACILIK - YAYINCILIK - REKLAMCILIK

İstiklal Cad. Bora Sok. Akbank Aralığı No : 3/B GEMLİK
Tel : (0.224) 513 96 83 Fax : (0.224) 513 35 95

5 il için deprem alarmı verildi

Bayındırlık Bakanlığı'nca 5 ildeki çalışmalar sonucunda orta büyüklükteki bir depremde bile binaların yüzde 75'inin kullanılamaz hale geleceğini açıklandı. İşte o iller: Bayındırlık ve İskan Bakanlığı Müsteşar Yardımcısı Sadık Yamaç, deprem riski yüksek 5 ilde yaptıkları çalışmalar sonucunda orta büyüklükteki bir depremde bile binaların yüzde 75'inin kullanılamaz hale geleceğini açıkladı.

İskan Kanunu Tasarısı'nın TBMM Bayındırlık Komisyonu'ndaki görüşmelerinde milletvekillerine bilgi veren Yamaç, tasarının Avrupa Birliği'ne uyum açısından zorunlu olarak değiştirildiğini belirtti.

Yamaç, göçmenler, yerleri kamulaştırılanlar, ve milli güvenlik nedeniyle yerlerinin değiştirilmesine karar verilen köylülerin iskanına ilişkin esasları belirleyen tasarının ilk defa 1996'da Meclis'e sevk edildiğini anlatarak, aradan geçen zamana rağmen bir türlü yasalaştırılamadığını kaydetti. Kanunun 1934'te Türkiye nüfusu 17 milyon iken çıkarıldığına dikkat çeken Yamaç, bugün nüfusun 70 milyonu aştığını hatırlattı.

Orta büyüklükteki depremde bile binaların yüzde 75'inin kullanılamaz hale geleceği belirlenen illerin şunlar olduğu öğrenildi: Adıyaman, K.Maraş, Malatya ve Elazığ kırsalı ile Ege bölgesinden ismi verilmeyen bir şehir.

Lise son sınıf öğrencisine ÖSS izni

Lise son sınıf öğrencileri 18 haziranda yapılacak Öğrenci Seçme Sınavı nedeniyle 12-19 haziran tarihleri arasında izinli sayılacak. Bakanlık konuyla ilgili genelge yayımladı.

Milli Eğitim Bakanı Hüseyin Çelik, ÖSS nedeniyle, ortaöğretim kurumları son sınıf öğrencilerinin bir hafta izinli sayılmalarına ilişkin genelge yayımladı. Milli Eğitim Bakanlığı ÖSS'ye girecek öğrencilerin son 1 hafta izinli sayılacağını açıkladı.

'Gemlik Körfez' internette → Gazetemizi www.gemlikkorfezgazetesi.com adresinden okuyabilirsiniz

KSK MÜHENDİSLİK LTD. ŞTİ.
Sebahattin DOKSANBYR

Buderus
ISISAN
AKILLI ISITMA SİSTEMLERİ YETKİLİ BAYİİ

DOĞALGAZ
KOMBİ
KAZAN
KALORİFER TESİSATI
KLİMA
HAVALANDIRMA
SIHHİ TESİSAT
TAAHHÜT

DOĞALGAZ BİZİM İŞİMİZ

Merkez: Gazcılar Cad. No:27 BURSA
Tel: (0.224) 220 61 53 Fax: 225 30 74
Şb: İstiklal Cad. Baytaş
Körfez Sitesi Blok 2 No:42 GEMLİK
Tel: (0.224) 514 85 57 Fax: 514 85 58

Ev markası Arstil açıldı

Seyfettin SEKERSÖZ

Türkiye'nin yeni ev markası Arstil Gemlik'te buluşma noktasını hizmete açtı. Mağazanın açılışına Kaymakam Mehmet Baygül, Belediye Başkanı Mehmet Turgut ve Arçelik Satış Direktörü Koral Boro'nun yanı sıra davetliler katıldı. Arstil'in açılış kurdelasını Kaymakam Mehmet Baygül, Belediye Başkanı Mehmet Turgut ve Arçelik Satış Direktörü Koral Boro birlikte yaptılar.

Arstil, Mobilya, Mutfak ve Ev Tekstilin de Gemlik'lilere yeni bir mekan yaratırken, ihtiyaç duyanların buluşma noktası olacak. Kalitesi ve çeşitli ürünleriyle sektöre iddialı giren Arstil, Arçelik Gemlik Bayii Genç Al Ticaret tarafından İstiklal Caddesi Gemlik Girişinde hizmet verecek.

Sağlık karnesi yerine çipli sağlık kartı

Türkiye İşçi Emekli leri Derneği Bandır ma Şubesi Başkanı Mitat Günüç, SSK'nın yeni uygulamasıyla çalışan ve emeklilerin sağlık karnelerinin yerine gelecek yıldan itibaren çipli sağlık kartları getirileceğini belirterek, bu konuda sigortalıların bilgilerinin otomasyon sistemine kayıt edilme çalışmalarının devam ettiğini söyledi. Sosyal Sigortalar Kurumu'na bağlı çalışan ve emekli lerin bilgilerinin otomasyon sistemine yüklenme çalışmalarının devam ettiğini belirten Başkan Mitat Günüç, son aşamada Balıkesir bölgesindeki kayıtların yüzde 65'inin tamamlandığını açıkladı. Çalışmaların yıl sonuna kadar bitirilmesinin planlandığını kaydeden Günüç, yeni uygulamayla sağlık karnesi yerine kredi kartı şeklinde sağlık kartlarının getirileceğini söyledi. Değişim çalışmalarının AB Uyum Yasaları kapsamında yürütüldüğüne dikkat çeken Günüç, "Yeni sistemle SSK'ya bağlı çalışan ve emekliler, sağlık karnelerini artık kullanmayacaklar. Bunun yerine getirilen kredi kartı benzeri çipli sağlık kartlarıyla vatandaşlar direk olarak sağlık kurumlarına giderek muayene olabilecek ve ilaç yazdırabilecekler. Yapılan tedavi ve ilaçlar otomasyon sistemiyle karta yüklenecek. İlaçlarını almak isteyenler eczanelerde sağlık kartlarını okutarak bilgisayardan yazılan ilaçları alabilecekler. Bu uygulamayla artık Türkiye'de sağlık karnesi dönemi de kapanacak" dedi.

Vaillant

cazip fiyatlarla
bahar çiçek açtı
Haziran sonuna kadar
1 Euro = 1.75 YTL olarak sabitledik!...
444 2 288

Vaillant Isı Sanayi ve Ticaret Ltd.Şti. Bursa Bölge Müdürlüğü
Kükürtlü Mah. Oulu Cad. Akasya Apt. No : 11 Sırameşeler - BURSA
www.vaillant.com.tr bilgi@vaillant.com.tr
YETKİLİ SATICIMIZ
Gemlik : Ulukaya Ticaret (224) 513 88 26

HSBC Advantage'a

Peşin fiyatına 10 vade veya farklı 36 taksit

akıllı kredi

Vaillant Kombi cihazları sadece Almanya'da üretilmektedir

Superbrand
Türkiye'nin Süpermarkalarından biriyiz.

CE

Arada - Sırada

Aykon YILMAZ

Gemlik'te Çocuk Olmak.....

1978 İstanbul Kadıköy doğumluyum. O yıllarda babam İstanbul'da yeminli mali müşavir olarak devlet memurluğu yapmakta. Babam K. Kumla köyünün yerlisi. Kendisi o dönem kendi akranlarından daha farklı ilgi alanlarına sahiptir. Kitap okumak, briç oynamak gibi..

İyi ki de farklıymış ta bizler bugün YILMAZ ailesi olarak, onun o günlerde gösterdiği çabaların ve aldığı risklerin faydalarını hala görü yoruz.

İstanbul Kadıköy'de ilk bebeklik yıllarım geçtikten, 3 yaşıma geldiğimde babam çok radikal bir karar alır. Mesleğinin gereği olarak her yılın bazı aylarında Anadolu'daki bazı şehirleri mali denetimler için turnelere çıkarlarmış.

Bir denetim seyahatinde döner ve o tarihi gün.

Evi soyulmuştur.

Ne yapacağını şaşırmıştır. Mücadelesinin ne kadar masum olduğunu sorgular kendi kendine. O ayın ortasını zor ederken bazı arkadaşları Etiler'de ev, lüx otomobil sahibidir?

Ertesi gün basar istifayı. Yaklaşık 5 yıllık memuriyet ha yatından sonra işsizdir. Bir tesadüf özel bir şirkette iş bulur. Şirket sahipler derler ki 'sen dürüst arkadaşsın,seni memleketine gönderelim, bayimiz ol.'

Neyse, aile olarak Bursa'ya taşınınca hafta sonlarında şimdi rahmetli olan petrolcü dedem Tahsin KORUN'un İncirli mahallesindeki evine ziyaretine giderdik. Aman Allahım neydi o Gemlik'in güzelliği.

Dede'min evi tek katlı kooperatif eviydi. Etrafında da yaklaşık 70-80 tane mimarisi birbirinden farklı, kendine özgü evler vardı. Kimisi süs havuzunda balık yetiştirir. Kimisi kumesinde tavuk, kimisi hamak gerer keyif yapar, kimisi çardağının altında rakı içerdi.

Hafta sonları bir kaçıştı Gemlik benim için. İnal Ertekin'in yogun ve gereksiz ders temposu, artan kalan zamanlarım Saner işhanında babama yardım ederek geçerdi Bursa'da zaman.

Ah bir hafta sonu gelse de koşuştursam sokaklarda, sahilde bisiklete binsem, arkadaşlarımla çilli oynasam o yemyeşil sokaklarda. Mahalle maçlarında yedek futbolcuydum baştan, sonra yavaş yavaş girdik as takıma.

Birde baba nemin balık pazarındaki 100 yıllık tarihi Rum evini unutamam, koskocaman aslan ayagı kapı tokmağı, evin geniş avlusunu, yüksek tavanlarını, evin dışındaki taş işlemelerini hiçbir zaman çıkmadı aklımdan.Tarihi Rum evinde oynadıgımız saklambaçlar saatlerce sürerdi o koskocaman binada.

Gemlik hayaliyle geçti çocukluk yıllarım. Ta ki 14-15 yaşlarıma kadar, bazı şeyler değişiyordu gemlikte. Benim anlamakta geç kaldığım bazı değişimler vardı.

Evler 1 kattan 7 kata çıkmıştı, deniz iyice kirlenmiş, insanların birbirine saygısı kalmamıştı.

Yok olmuştu artık her şey Gemlikte Rum evimizde, koo peratif evimizde.

ACİL SATILIK KELEPİR DAİRE

Manastır'de lebiderya K+A'lü 120 m2 3+1 denize cephe lüks daire

GSM : (0.532) 496 52 96

513 53 09

"Para tasarruf etmek için reklam harcamalarından kesen, zamandan tasarruf etmek için saati durdurana benzer."

ELEMAN ARANIYOR

SIVACILAR ve MONTAJCILAR ARANIYOR

COŞKUN YAPI

ALÜMİNYUM DOĞRAMA - PLASTİK PANJUR
ÇELİK KAPI - DUŞA KABİN
SİNEKLİK - MENFEZ

Hizmet Cad. Anayol Sitesi No : 3 10. Durak
Tel : 538 70 96 Küçük Kumla

DOĞAL GAZLI HAYAT OH NE RAHAT

100 m³ DOGAL GAZ BEDAVA

TAKSİTLİ BAHAR KAMPANYASI

8 TAKSİT
AYDA 22.5 $

24 NİSAN
31 MAYIS
TARİHLERİ ARASINDA ABONE OLANLAR İÇİN

6 TAKSİT
AYDA 30 $

1 HAZİRAN
30 HAZİRAN
TARİHLERİ ARASINDA ABONE OLANLAR İÇİN

GEMDAŞ
DOĞAL GAZ
GEMLİK DOĞAL GAZ DAĞITIM A.Ş.

24 NİSAN'DAN İTİBAREN ABONE OLUP 31 AĞUSTOS 2006 TARİHİNE KADAR GAZINI AÇTIRAN HER GEMLİKLİYE (100 m³) DOĞAL GAZ BEDAVA

Abonelik bağlantı ücreti günlük döviz kuruna göre hesap edilir.

İrtibat Tel : 513 29 29

Sürücüler yaz aylarına dikkat

Uzmanlar, yaz aylarında sürücüleri daha dikkatli olmaları konusunda uyarıyor. Tatile gidenlerle trafiğin yoğunlaştığı temmuz, ağustos ve eylül aylarında, ölümlü kazalar rekor düzeye ulaşıyor. Selçuk Üniversitesi Kazaları Araştırma, Önleme ve Uygulama Merkezi Müdürü Prof. Dr. Ömer Halis Tombaklar, trafik kazası istatistikleri iyi şekil de incelendiğinde, sıcak havanın hakim olduğu yaz aylarında kazalardaki artışın net bir şekilde gözle nebileceğini belirtti. Tombaklar, yaz aylarında trafiğe çıkan araç sayısında diğer aylara oranla önemli artış olduğunu vurguladı. Son 5 yılın istatistiklerine bakıldığında temmuz, ağustos ve

eylül aylarında trafik kazalarında "rekor" artış yaşandığını ifade eden Tombaklar, "Kazaların daha çok yaz aylarında meydana gelmesi bir tesadüf değil. Kazaların özellikle ağustosta artmasının en büyük nedeni araç sayısındaki artış ve aşırı sıcaklar" dedi. Dünyada her yıl milyonlarca kişinin ölümüne neden olan trafik kazaları, Türkiye'de de ağır maddi ve manevi yaralara neden oluyor. Türkiye'de trafik kazalarında yılda 9-10 bin kişi hayatını kaybederken on binlerce kişi de yaralanıyor. Araştırmalara göre, Türkiye'de saatte ortalama 50 trafik kazası meydana gelirken, bu kazalarda 1 kişi ölüyor, 12 kişi de yaralanıyor. Bu acı tablonun Türkiye ekonomisine açtığı yıllık zarar 15 milyar dolar. Geçen yıl 570 bin 419 kazada 3 bin 215 kişi hayatını kaybettiği istatistiklere yansırken, bu yılın ilk 4 ayında meydana gelen 210 bin 45 kazada bin 1 kişi yaşamanı yitirdi, 40 bin 488 kişi ise yaralandı. Dünya Sağlık Örgütü tarafından yayınlanan raporda ise trafik kazalarının önemli bir halk sağlığı sorunu olduğunun altı çizilerek, dünyada her yıl bu yüzden yaklaşık 127 bin kişinin hayatını kaybettiği, 2.4 milyon kişinin ise yaralandığı vurgulanıyor, trafik kazalarının neden olduğu maddi kayıp ların bir ülkenin gayri safi yurtiçi hasılasının yüzde 2'sine ulaştığına dikkat çekiliyor.

OKS'ye girecek öğrencilere uyarılar

Milli Eğitim Bakanlığı (MEB), Ortaöğretim Kurumları Öğrenci Seçme ve Yerleştirme Sınavı'na (OKS), katılacak öğrencilerin, sınava girecekleri binayı önceden görmeleri ve sınav günü sınav kimlik belgeleri ile nüfus cüzdanlarını unutmamaları uyarısında bulundu.
OKS, 11 Haziran 2006 Pazar günü, Türkiye'de tüm iller ve 25 ilçe ile yurtdışında Lefkoşa, Medine, Cidde, Riyad, Trablus, Bakü, Aşkabat, Taşkent ve Astana'da yapılacak.
Sınav 2 bin 384 binada, 40 bin 945 salonda gerçekleştirilecek. Saat 10.00'da başlayacak sınav tek oturumda ve 120 dakika sürecek. Sınavda adaylara çoktan seçmeli test uygulanacak. Sınava, 388 bin 479'u kız, 423 bin 54'ü erkek toplam 811 bin 533 aday katılacak.
MEB'in OKS'ye katılacak adaylar için uyarı ve önerileri şöyle:
- Başvuruda bulunduğunuz okul müdürlüğünden fotoğraflı sınav giriş belgenizi alın,
- Sınavdan en az 1 gün önce sınava gireceğiniz bina ve salonu görün,
- Sınav günü yanınıza sınav giriş belgenizi ve nüfus cüzdanınızı almayı unutmayın,
- Yanınızda en az 2 adet yumuşak uçlu kalem, kalemtıraş ve leke bırakmayan silgi bulundurun,
- Sınav günü sınava gireceğiniz binaya en az 1 saat önceden gidin,
- Sınava giriş belgenizde gösterilen bina, salon ve sırada sınava girin,
- Sınav salonuna cep telefonu, sözlük, hesap makinası, çağrı cihazı gibi araçlar kesinlikle getirmeyin,
- Soru kitapçığınızda eksik veya yırtık sayfa olup olmadığını kontrol edin,
- Soru kitapçığınızın ön yüzüne adınızı, soyadınızı ve aday numaralarınızı (TC kimlik numarasını) yazın,
- Cevap kağıdındaki TC kimlik numarası, ad, soyad gibi bilgilerin size ait olup olmadığını kontrol edin,
- Cevap kağıdınıza kitapçık türünü işaretlemeyi unutmayın,
- Cevap kağıdınız üzerinde sadece kurşun kalemle işaretleme yapın,
- Cevap kağıdında

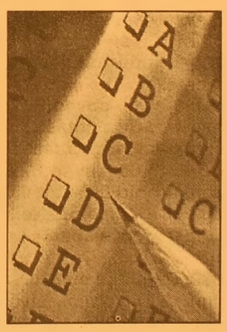

kaydırma ve çift işaretleme yapmamaya dikkat edin,
- Cevap kağıdında imza bölümünü imzalamayı unutmayın,
- Soru kitapçığınızdaki boş yerleri müsvedde olarak kullanabilirsiniz,
- Sınavda kopya çekmeye teşebbüs etmeyin, edenlere fırsat vermeyin. Aksi takdirde sınavınız iptal edilir,
- Sorulara verdiğiniz cevapları herhangi bir şekilde almayın. Aksi halde sınavınız geçersiz sayılır,
- Sınav bittiğinde cevap kağıdını ve test kitapçığını salon görevlilerine teslim edin,
- Aday yoklama listesinde adınızın karşısındaki ilgili sütunu imzalayın.

ÇİZİYORUM
Barış Güler'in kaleminden
7 YAŞ

TURAN TRAFİK
ADNAN TURAN
Her türlü araç devir
Yeni kayıt, Plaka,
Ruhsat, Fenni muayene
Sigorta işlemleri yapılır.
Adres: Gürle İş Merkezi
Kat: 1 No: 66 - GEMLİK
Tel : (0.224) 514 62 02
GSM: (0.537) 933 25 26

ELEMAN ARANIYOR
SÜT ve SÜT ÜRÜNLERİ DAĞITIM ve PAZARLAMA İŞİNDE ÇALIŞABİLECEK
▶ Lise Mezunu ▶ Araç kullanabilen
▶ Askerliğini yapmış
▶ 30 yaşını aşmamış
▶ Gemlik-Orhangazi-İznik bölgelerini bilen
▶ Pazarlama tecrübesi olan (tercih nedeni)
BAY ELEMAN ARANIYOR
▶ Ticaret ve Anadolu Ticaret Lisesi mezunu
▶ Ön Muhasebe bilgisi olan
▶ Bilgisayar kullanabilen
BAYAN ELEMAN ARANIYOR
Müracaatların fotoğraf ve ikametgah fotokopisi ile şahsen yapılması rica olunur.
273 27 67
250 34 50

ELEMAN ARANIYOR
Matbaamızda yetiştirilmek üzere
ÇIRAK ARANIYOR
KÖRFEZ OFSET
İstiklal Caddesi Bora Sokak No : 3/B
(Akbank aralığı Stüdyo Prestij yanı
Tel : (0.224) 513 96 83 GEMLİK

Açıkta satılan dondurmaya dikkat

Sıcak yaz günlerinde tüketimi artan dondurma ve buzlu içecekler sağlıksız koşullarda üretilen ve satılanlarda bakterilerin kolaylıkla üreyebileceği belirtilerek, güvenilir olmayan yerler ve sokak satıcılarından alınan bu tür gıdaların insan sağlığını tehdit ettiği bildirildi. Sağlık Bakanlığı Temel Sağlık Hizmetleri Genel Müdürlüğü yetkilileri, yaz günlerinde dondurma ve buzlu içecekler tüketilirken dikkatli olunması gerektiğini bildirdi.

Sıcakların başlamasıyla tüketimi artan bu tür gıdalardan sağlıksız koşullarda üretilen ve satılanlarda bakterilerin kolaylıkla üreyebildiği belirtilerek, güvenilir olmayan yerler ve sokak satıcılarından alınan dondurma ve buzlu içeceklerin insan sağlığını tehdit ettiği vurgulandı. Yetkililer, "Sağlıksız ve hijyenik şartlarda üretilip satılmayan dondurma ve buzlu ürünlerin tüketimi hastalıklara davetiye çıkarır" uyarısında bulundu.

Buna göre, süt, mikroorganizmaların üremesi için çok uygun bir ortam olduğu için, dondurmanın pastörize sütten yapılması ve hijyenik koşullarda üretilmesi çok önemli. Paketlenmiş dondurma ve buzlu gıdalar tüketilirken dikkat edilmesi gerekenler şöyle sıralanıyor:

-Paket üzerindeki etiket iyi okunmalı

-Tarım ve Köyişleri Bakanlığından üretim izninin olup olmadığına ve son kullanma tarihine dikkat edilmeli

-İzinsiz veya son kullanma tarihi geçmiş ürünler asla satın alınmamalı

-Bu tür gıdaların servis edildiği soğutucuların yeterli soğuklukta ve çalışıyor durumda olması göz ardı edilmemeli.

İyi bir uyku için spor şart

Türkiye Uyku Araştırmaları Derneği (TUAD) Yönetim Kurulu Başkanı Prof. Dr. Hakan Kaynak, haftanın belirli günlerinde yürüyüş yapma, koşma, tenis oynama ya da yüzme gibi fiziksel aktivitelerin vücudun gevşemesine neden olacağını ve iyi bir uyku uyumayı sağlayacağını söyledi.

Prof. Dr. Kaynak, gece iyi bir uyku uyumak için gündüzden hazırlık yapmak gerektiğini belirtti. Çoğu insanın gün düz saatlerini fazla fiziksel aktivite yapmadan geçirdiğini, insanların çoğunlukla bedenlerini daha az kullanıp zihinsel ağırlıklı çalıştığını ifade eden Kaynak, zihinsel aktiviteler sonucunda ortaya çıkan gerginliğin uyumayı zorlaştırdığını ifade etti. Dogada geçirilecek bir günün ardından uyku laboratuvarında incelenen hastalarda daha önceki gecelere göre derin ve yavaş uyku oranının arttığının saptandığını belirten Kaynak, derin yavaş uyku oranının yüksek olduğu uykunun daha dinlendirici olduğuna dikkati çekti.

"Haftanın belirli günlerinde yürüyüş yapma, koşma, tenis oynama ya da yüzmek gibi fiziksel aktiviteler vücudun gevşemesine neden olur ve iyi bir uyku uyumamızı sağlar" diyen Kaynak, jimnastik gibi otonom sinir sistemini uyaran aktivitelerin uykunun hemen öncesinde ya da akşam geç saatlerde yapılmasının uyku kalitesini olumsuz etkilediğini kaydetti. Kaynak, akşam aşırı miktarda yemek yemenin mideyi rahatsız edebileceğini ve iyi bir uyku uyumayı engelleyeceğini ifade etti. Kişide horlama ve uykuda solunum durması bozukluğu olması durumunda aşırı yemek yemenin bu problemlerin daha da şiddetlenmesine neden olduğunu söyledi.

Sağlıklı deri sağlıklı yaşamla kazanılır

Ege Üniversitesi (EÜ) Tıp Fakültesi Dermatoloji Anabilim Dalı Başkanı Prof. Dr. Sibel Alper, sağlıklı ve güzel bir derinin mucizevi yöntemlerle veya kremlerle değil, sağlıklı yaşamla mümkün olabileceğini söyledi.

EÜ Tıp Fakültesi'nde yenilenen kozmetoloji, cerrahi birimler ve yataklı servisinin açılışına, EÜ Rektörü Prof. Dr. Ülkü Bayındır, Tıp Fakültesi Dekanı Prof. Dr. Ata Erdener, Başhekim Prof. Dr. Geylani Özok, öğretim üyeleri ve çok sayıda davetli katıldı. Törende konuşan Prof. Dr. Sibel Alper, kozmetolojinin şu anda dermatolojinin en popüler alanlarından biri olduğunu belirterek, "Ama bu alan bir o kadar da kötü kullanıma açık. Yetkin olmayan kişilerin uygulamalarıyla zarar görenlerin sayısı hızla artmakta" dedi.

İnsan ömrünün uzaması, yaşam kalitesinin artması, derinin genel sağlığın idamesindeki öneminin toplum tarafından algılanmasının ardından sağlıklı bireylerin de deri bakımına özen göstermeye başladığını dile getiren Prof. Dr. Alper, "Bizim de klinik olarak ilk adımımız doğru bilgilendirme ve danışmanlık hizmeti sunmak oldu. Medikal kozmetik uygulamalar yaşlanmanın geciktirilmesi, kusurların düzeltilmesi, daha güzel bir görünüm kazanmak için çok önemli silahlarımız. Anabilim Dalı'nda sadece medikal kozmetik uygulamalar, yani botoks enjeksiyonları, dolgu enjeksiyonları, peeling, epilasyon uygulanmakta, diğer kozmetik yaklaşımlar ve ürünlerle ilgili de danışmanlık sunulmaktadır" diye konuştu.

GEMLİK REHBERİ

GEREKLİ TELEFONLAR	
İtfaiye	110
Polis İmdat	155
Jandarma İmdat	156
Jandarma K.	513 10 55
Polis Karakolu	513 18 79
Gar. Kom.	513 12 06
KAYMAKAMLIK	
Kaymakamlık	513 10 51
C.Savcılığı	513 10 53
C.Savcı Yrd.	513 29 54
Emniyet Müd.	513 10 28
ULAŞIM	
METRO	513 12 12
Aydın Turizm	513 20 77
Süzer Turizm	512 10 72
Kanberoğlu-Esadaş	514 45 49
Anıtur	514 47 71
Kamil Koç	513 35 71
HASTANELER	
Devlet Hastanesi	513 92 00
SSK Hastanesi	513 23 29
Mor.Sağ.Ocağı	513 10 68
Tomokay Tomografi	513 65 29
TAKSİLER	
Körfez Taksi	513 18 21
Çınar Taksi	513 24 67
Güven Taksi	513 32 40
Gemlik Taksi	513 23 24
Manastır Taksi	514 35 50

RESMİ DAİRELER	
TEK Arıza	513 20 66
TEK İşletme	513 45 03
Statyum	514 00 95
Orm.Böl.Şef.	513 12 86
Milli Eğt. Md.	513 11 74
Halk Kütüphane	513 13 53
Askerlik Şb.	513 10 57
Karayolları	513 13 08
Liman Baş.	513 11 33
Mal Müd.	513 10 95
Nüfus Md.	513 37 42
Özel İd. Md.	513 15 07
Tapu Sicl. Müd.	513 14 14
Müftülük	513 13 64
Gümrük Md.	524 85 86
Tekel Md.	513 10 42
Vor. Dairesi Md.	513 10 92
İlçe Tarım Müd.	513 10 45
İlçe Seç. Md.	513 77 77
Halk Eğitim Müd.	513 18 46
BELEDİYE	
Santral	513 45 21 -23
Başkanlık	513 45 20
Zabıta	513 24 32
Otobüs İşlet.	513 45 21-122
Su İşlet.	513 45 21 - 115
İtfaiye	513 23 25
Muhasebe Md.	513 45 21 -182
Yazı İşl. Md.	513 45 21 -111
Su Arıza	Yalnız 185

DENİZ OTOBÜSÜ	
Bursa	256 77 84
Mudanya	544 30 60
Yenikapı	(212) 516 12 12
Yalova	(226) 811 13 23
İDO İmam Aslan Dinlenme Tes.	513 23 94
VAPUR - FERİBOT	
Yalova	(226) 814 10 20
Topçular	(226) 363 43 19
Eskihisar	(262) 655 60 31
OTOBÜS	
Şehirlerarası	261 54 00
Otobüs Terminali	(18 Hat)
TÜP DAGITICILARI	
Aygaz	513 12 95
Tekgaz	513 16 37
Ocakgaz	513 16 37
Ergaz	513 88 43
İpragaz	513 22 59
Habaşgaz	513 45 46
Yeni Likitgaz	513 65 00
BP Gaz	514 59 81
Bütünler Likitgaz	513 80 00
Akçagaz	514 88 70
Totalgaz	514 17 00
AKÇAN PETROL	513 10 79
YERLİYURTLAR PETROL	513 30 33
TUNCAY OTO GAZ	513 14 26

NÖBETÇİ ECZANE

10 Haziran 2006 Cumartesi
KAHRAMAN ECZANESİ
11 Haziran 2006 Pazar
SEVİN SARAL ECZANESİ

GEMLİK'İN İLK GÜNLÜK GAZETESİ
Körfez
GÜNLÜK SİYASİ GAZETE
YEREL SÜRELİ YAYIN
YIL : 33 SAYI : 2462
FİYATI : 0.25 YTL. (KDV Dahil)
Sahibi : Kadri GÜLER
Sorumlu Yazı İşleri Müdürü : Serap GÜLER
Haber Müdürü : Seyfettin ŞEKERSÖZ
İstiklal Cad. Bora Sok. No:3/B
Tel : 513 96 83 Fax : 513 35 95 GEMLİK
Yönetim ve Basım Yeri : KÖRFEZ OFSET
Matbaacılık-Yayıncılık-Reklamcılık Tesisi
İstiklal Cad. Bora Sok. No:3/B GEMLİK
(Dini bayram Günleri ve Pazar günleri yayınlanmaz)

AKCAN PETROL

"Akaryakıtta Güvence"

Alaattin AKCAN

İSTASYONUMUZDA
EUROPO DİZEL
SATIŞLARIMIZ
BAŞLAMIŞTIR.

40 YTL'lik AKARYAKIT ALANA OTO YIKAMA BEDAVA!

BAY ve BAYAN POMPA GÖREVLİSİ ARANIYOR

İstiklal Cad. Dörtyol Ağzı Mevki - GEMLİK Tel (0.224) 513 10 79 Fax: 514 86 41

"Benim Bursam" konulu resim, şiir ve kompozisyon yarışmasında dereceye girenlere ödülleri verildi

Bursa'yı tanıyan öğrenciler kazandı

Bursa Büyükşehir Belediyesi Yerel Gündem 21 tarafından düzenlenen "Benim Bursam" resim, şiir ve kompozisyon yarışmasına Gemlik'ten katılan öğrenciler ödüllerini aldı. İlköğretim Okulları şiir dalında Borusan İlköğretim Okulu öğrencisi Ayşenur Avar üçüncü olurken, Liseler arası kompozisyon dalında Gemlik Lisesi öğrencilerinden Zeynep Bodur birinci Merve Gür ise üçüncü oldu. Liseler arasında düzenlenen Bursa'yı resimle anlatan Gemlik Anadolu Meslek ve Kız Meslek Lisesi öğrencisi Ahmet Toplu ikinci olmayı başardı. *Haberi sayfa 2'de*

GEMLİK

GEMLİK'İN İLK GÜNLÜK GAZETESİ

Körfez

TARAFSIZ SİYASİ GAZETE

12 Haziran 2006 Pazartesi info@gemlikkorfezgazetesi.com 25 YKr. (250.000 TL.)

Taşımacılıkta yeni dönem

Şehirlerarası yolculuklarda, yumurta, soğan, pide ve lahmacun yenilmeyecek; otobüslerde, tavuk ve horoz gibi canlı hayvan taşınmayacak. Buna uymayanlara, para cezası verilecek. *Haberi sayfa 8'de*

Doğalgaz çalışması nedeniyle köstebek yuvasına dönen yollar onarılıyor

1 ve 2 Nolu Cadde'de asfalt yamanıyor

Doğalgaz boru döşeme çalışmalarına geç başlanan 1 ve 2 Nolu Caddelerde asfaltın kazılması nedeniyle bir süredir köstebek yuvasına dönen yolların asfalt yama ma çalışmalarına başlaması sürücüleri sevindirdi. Bozuk yolların bir kaç gün içinde bitirileceği açıklandı.

Seyfettin ŞEKERSÖZ'ün haberi sayfa 3'de

Güne Bakış

Kadri GÜLER
kadri_guler@hotmail.com

Tv.lerde sululuk..

Geçtiğimiz gece Türkçe yayın yapan televizyon kanallarını merak edip karıştırayım dedim, şaşırdım.

Sanırım dünyada kanal sayısı en yüksek olan ülkelerin ön sıralarında geliriz.

Bir medya grubunun üç beş tane yayın yapan tv. kanalı var.

Haber kanalları, satış kanalları, arkadaş arama kanalları, dini yayın yapan kanallar, müzik kanalları, turizm kanalları, spor kanalları sayıları yüzleri buluyor.

Almanya'dan Türkçe yayın yapan "Düğün" kanalı bile var..

Kanal sayısının çok olması bir yana, kanallarda kalite sıfır.

Tanınmış medya gruplarının kanallarına bakın, doğru dürüst bir programa rastlamanız olanaksızdır.

Özel kanalların büyük çoğunluğu magazin ve yarışmaya yer veriyorlar.

İzlenme sayılarını arttırmak için akla gelecek her türlü kalitesizliği sergiliyorlar.

Şov programlarının içinde bir iki düzgün yayın gözlenebilirken, komiklik yaptığını sanan ünlü şovmenlerin sululukları insanı çileden çıkarıyor.

Komiklik adına hiç de komik olmayan sözler ve mimiklerle her türlü terbiyesizlik sergileniyor.

Mehmet Ali Erbil'in ATV'de ki şovunda yaptığı sululuk, bardağı taşırdı.

Erbil'in programındaki özürlü birkaç vatandaşla yapılanlar komiklik mi Allah aşkına?..

İnsanlarımız kalitesiz ve zevksiz yayınlarla beyaz cama tutsak ediliyor.

Bu programları gündüz gece izleyen ailelerin fertleri ve toplumdan ne beklenir.

Sorumlu olan, programa çıkanlar değil, bu yayınları halka izletenlerdir.

CHP'nin birlik ve dayanışma gecesinde 'iktidar' sloganları atıldı

CHP Gemlik İlçe Örgütü'nün düzenlediği 'Birlik ve Dayanışma' gecesine CHP Bursa Milletvekili ve MYK üyesi Kemal Demirel, Bursa Milletvekilleri Dr. Mustafa Özyurt ile Mehmet Küçükaşık da katıldı. İlçe Başkanı Akyürek, CHP'nin parlamento dışında kaldığı süre içinde insanların zor günler yaşadığını söyledi. *Haberi sayfa 4'de*

Çevre suçlarına ağır ceza

Zehirli varil skandalının ardından çevre suçlarına ağır para cezası getirildi. Resmi Gazete'de yayımlanan 'çevre cezalarına ilişkin yeni düzenleme'ye göre, tehlikeli atıkları rastgele taşımak ve saklamanın cezası bir milyon YTL, ülkeye tehlikeli atık sokmanın cezası ise 2 milyon YTL oldu. *Haberi sayfa 8'de*

Buluşma

Gürhan ÇETİNKAYA

CHP ve Erdem Başkan

Yazıya sorularla girelim ve hep birlikte tarafsızlık ilkesine bağlı kalarak yanıtlarını arayalım.

Atatürk'ün kurduğu siyasal parti hangisidir?

Cumhuriyet Halk Partisi.

Türkiye'de Aydınlanma Devrimlerinin Anadolu'ya yayılmasına öncülük eden siyasal parti hangisidir?

Cumhuriyet Halk Partisi..

Türkiye'yi tek partili siyasal yaşamdan çok partili yaşama geçiren siyasal parti hangisidir?

Cumhuriyet Halk Partisi.

Yaşadığı güçlüklere, karşılaştığı badirelere karşın "Altı Oklu" bayrağını hala dalgalandıran siyasal parti hangisidir?

Cumhuriyet Halk Partisi.

Cumhuriyet'in, laikliğin, demokrasinin, Atatürk ilke ve devrimlerinin hiçbir zaman ödün vermez savunucusu siyasal parti hangisidir?

Cumhuriyet Halk Partisi..

Türkiye'yi olası bir Körfez Savaşı'nın eşiğinden döndürerek Türklerin "Yurtta Barış Dünyada Barış" düşüncesini dünyaya bir kez daha haykırmasını sağlayan siyasal parti hangisidir?

Cumhuriyet Halk Partisi.

Türk Siyasal yaşamına her anlamda damgasını vuran siyasal parti hangisidir?

Cumhuriyet Halk Partisi..

Atatürk'ün, İsmet İnönü'nün, Celal Bayar'ın siyaset dünyasına adımlarına attığı parti hangisidir?

Cumhuriyet Halk Partisi.

Gerçekleştirdiği birlik ve dayanışma yemeğinin davetini Nazım Hikmet 'ın

"YAŞAMAK BİR AĞAÇ GİBİ
TEK VE HÜR
VE BİR ORMAN GİBİ KARDEŞÇESİNE
BU HASRET BİZİM...." dizeleriyle duyurarak bağımsızlığa ve kardeşliğe vurgu yapan siyasal parti hangisidir?

Cumhuriyet Halk Partisi..

Cumhuriyet Halk Partisi önceki gün Atatütkçülerle, yurtseverlerle, aydınlarla bir araya geldi.

Yemekte söylenen kardeşlik türküleri Barış şarkıları gönüllerden dillere aktarıldı..

Gemlik'ten dalga dalga Türkiye'ye yayıldı..

CHP İlçe Başkanı Erdem Akyürek ve arkadaşlarının gönülleri buluşturduğu gece galiba uzunca bir süre söylenecek..

Taa ki ikincisi gerçekleşinceye dek..

Çünkü yemek bahaneydi..

Sohbet şahaneydi..

Özellikle DYP İlçe Başkanı Faruk Güzel ve arkadaşlarının geceye verdikleri değer ve önem Cumhuriyet, barış, demokrasi, kardeşlik söylemlerinin yaşama da uygulanabilirliğinin somut bir göstergesiydi.

Türk halkı sağdan sola, soldan sağa siyasal yelpazenin her yanında bulunanları Yurtseverlik çizgisinde buluşturmak ve hep orada görmek istiyor.

Körfez GÜNLÜK SİYASİ GAZETE
ABONE OLDUNUZ MU?
ABONE OLUN
OKUYUN OKUTUN

"Benim Bursam" konulu resim, şiir ve kompoziisyon yarışmasında dereceye girenlere ödülleri verildi

Bursa'yı tanıyan öğrenciler kazandı

Elif ESMEN

Bursa Büyükşehir Belediyesi Yerel Gündem 21 tarafından düzenlenen "Benim Bursam" resim, şiir ve kompozisyon yarışmasında Gemlik'ten katılan ve dereceye giren öğrenciler düzenlenen törende ödüllerini aldılar. Tayyare Kültür Merkezi'nde düzenlenen törene AKP Bursa Milletvekilleri Sedat Kızılcıklı ile Faruk Anbarcıoğlu'nun yanı sıra Yerel Gündem 21 Genel Sekreteri Tahsin Bulut, derece alan öğrencilerin eğitim gördüğü okul müdürleri ve çok sayıda davetli katıldı. İlköğretim Okulları şiir dalında Borusan İlköğretim Okulu öğrencisi Ayşenur Avar üçüncü olurken, Liseler kompozisyon dalında Gemlik Lisesi öğrencilerinden Zeynep Bodur birinci Merve Gur ise üçüncü oldu. Yine Liseler arasında düzenlenen Bursa'yı resimle anlatan Gemlik Anadolu Meslek ve Kız Meslek Lisesi öğrencisi Ahmet Toplu ikinci olmayı başardı.

BURSA'DA YAŞAMAK AYRICALIKTIR

Tören öncesi konuşan Yerel Gündem 21 Genel Sekreteri Tahsin Bulut, yeni nesle Bursa sevgisinin aşılandığı ve kentlilik bilincinin kazandırıldığı etkinliğe büyük önem verdiklerini söyledi. Bursa'da yaşayanların tarihe ve tabiata karşı sorumlu olduğunu belirten Bulut, *"Bursa'da yaşıyor olmak, bu yeşil kentin mensubu olmak bir ayrıcalıktır. Böylesi bir kentte yaşamak, yaşayanlara büyük sorumluluk yüklemektedir. Kentin büyüklüğü ve tarihi derinliği, yaşayanlara sorumluluğunu bir kat daha artırır"* dedi.

AKP Bursa Milletvekili Sedat Kızılcıklı da, Bursa'da doğanların dışında Bursa'da doyanlarda da kentlilik bilinci oluşması gerektiğini söyledi. Kızılcıklı, kentlilik bilinciyle daha güzel günlerin Bursa'da yaşayan herkes için gerekli olduğunu hatırlattı. AKP Bursa Milletvekili Faruk Anbarcıoğlu'da *"Ne feda edilecek Bursa'mız, ne de dünyamız var"* diye başladığı konuşmasına *"Bursa'ya göç edenlerin bu şehri katletmesine izin vermeyeceğiz"* şeklinde konuştu. Konuşmaların ardından "Benim Bursam" konulu resim, şiir ve kompozisyon dallarında dereceye giren öğrencilere ödülleri verildi.

'Gemlik Körfez' internette www.gemlikkorfezgazetesi.com

Doğalgaz çalışması nedeniyle köstebek yuvasına dönen yollar onarılıyor

1 ve 2 Nolu Cadde'de asfalt yamanıyor

Doğalgaz boru döşeme çalışmalarına geç başlanan 1 ve 2 Nolu Caddelerde asfaltın kazılması nedeniyle bir süredir köstebek yuvasına dönen yolların asfalt yamama çalışmalarına başlaması sürücüleri sevindirdi. Bozuk yolların birkaç gün içinde bitirileceği açıklandı.

Seyfettin ŞEKERSÖZ

Balıkpazarı 1 ve 2 Nolu Caddelerde kazım ve doğalgaz hat döşeme işleminin bitirilmesinden sonra asfalt yamanmasına başlandı.

Mayıs ayı içinde başlanılan ve yaz sezonunda trafik sorunu yaşanmaması için taşeron B224 firması tarafından hızlı bir şekilde doğalgaz boru döşeme işlemi bitirilen caddelerde boru geçirmek için kazılan asfaltın yamama işleminin hafta içinde tamamlanacağı öğrenildi.

Cadde üzerinde döşenen doğalgaz boruları ve evlere yapılan kutu bağlantıları nedeniyle kesilen asfalttan araç geçişlerinde yaşanan sıkıntılar önümüzdeki birkaç gün içinde çalışmaların bitirilmesiyle birlikte sona erecek.

Asfalt yamama çalışmalara birkaç gün içinde tamamlanacak

Doğalgaz çalışmaları nedeniyle bozulan 1 ve 2 Nolu Caddelerin asfaltları yamanmaya başlandı

Ticaret ve Sanayi Odası Başkanı Kemal Akıt Başbakanla üç günlük yurtdışı gezisine çıktı

Akıt'ın Hırvatistan, Makedonya, Kosova gezisi başladı

Ticaret ve Sanayi Odası Başkanı Kemal Akıt, üç gün sürecek olan Makedonya, Hırvatistan ve Kosova gezisine katıldı. Başbakan Recep Tayyip Erdoğan'ın Hırvatistan, Makedonya ve Kosova'ya yapacağı üç günlük gezi sırasında, Başbakanla birlikte geziye katılacak olan heyette bulunan Türkiye Odalar ve Borsalar Birliği Başkanı Rıfat Hisarcıklı ve bazı oda başkanları arasında Gemlik Ticaret ve Sanayi Odası Başkanı Kemal Akıt'ta bulunuyor. Akıt, geziye çıkmadan önce gazetemize yaptığı açıklamada, bu gezilerin olumlu geçtiğini belirterek, "Bağım sızlığı yeni kaza nan bu ülkelerle olan tarihsel dostluk ve kardeş liğimizi ticari alanda da güçlendireceğiz." dedi.

Kemal Akıt

Yazı YORUM

Diş Hekimi Özcan VURAL
ozcanvural1933@hotmail.com
www.ozcanvural.sayfasi.com

Dürüst olalım.....

Dürüstlüğün ilk şartı; verilen sözde durmaktır..

Başbakan 3 Kasım seçimlerinden bir gece önce televizyonlarda, bu ülkede yaşayan herkesin gözünün içine baka baka "İktidara gelirsek, ilk işimiz dokunulmazlıkları kaldırmak " diye söz vermişti..

Aradan üç yıl geçti..

Başbakan sözünde durmadı..

Dürüst olan sözünde durur, yiğit- delikanlı yan çizmez diyoruz !...

İnsanları kandırmak, toplumları aldatmak kolaydır, hele eğitimsiz olanlarını kandırmak çok kolaydır..

Büyüklerinin ağzının içine bakarlar..

Ama dürüst olanlar bunu yapmamalı...

Dokunulmazlık yasasını kaldırmak para pulla ilgisi yok..

Büyük millet meclisi istese bir oturumunda hemen kaldırır...

İlk günlerinde zamana ihtiyacı olabilir diye düşünüyorduk..

Peş peşe çıkarttıkları af yasaları ile bir çok suç zaten ortadan kalktı.

(İstanbul Belediyesi–Unakıtan dosyaları), hayali ihracat, sahte fatura, kaçak yapı, kayıp trilyonlar, kaynağı gösterilemeyen servetler. (Sünnet altınları)

Tüm bunlar çıkarılan af yasaları ile sorgulamaktan kurtulurken, zaman aşımı ile bir çok dava dosyası ve iddia zaten düştü...

Ancak gazeteleri okuyun yeni iddialar var...

Galataport, yat limanı, kağıt fabrikaları, Araplara verilen büyük arsalar, özelleştirme ihaleleri, otel odalarında pazarlıklar, Unakıtan'ın yumurtaları, Mersedes–Helikopter alımları- tahsisleri, şartnameler üzerinde oynamalar..

Daha neler neler, işte en tazesi;

Kapıkule Gümrük kapısı operasyonunda yakalanan rüşvetçi memurların ifadesi alındıkça, Savcılar soruşturmayı derinleştirdikçe, iddialar gelip Ankara'ya dayanıyor..

Duyduklarımız, okuduklarımıza göre işin içine AK partili Bakanların ve milletvekillerinin adı karışıyor.

Bütün halk ta biliyor ki kurulan rüşvet teşkilatı ve havuzu üç beş küçük memurun yapacağı iş değildir.

Pekiiii...

Sayın Başbakan hakkında iddia olanların "dokunulmazlık" zırhı varken, onlara soru dahi sorulmazken, gerçek nasıl ortaya çıkacak?...

Yargı–hukuk nasıl işleyecek?....

Başbakanın o dilinden düşürmediği, yine insanların gözünün içine baka baka durmadan söylediği "Yetim hakkını korumak" nasıl olacak?...

Kürsülerden kabadayı edası ile söylenen o "Soygunun hortumunu kestik, damarlarına girdik, kimseye eyvallahımız yok" sözleri nere ye gidecek..

Dokunulmazlık sözü unutuldu...

Biliyorlar ki bu yasa kalkarsa hukuk önce onların yakasına yapışacak..

Onun için yargıyı, Yargıtayı, Danıştayı, Sayıştayı sevmiyorlar..

Sevmeyen taraftarları da onlardan aldıkları güçleriyle Danıştay üyelerini kurşunluyor, Cumhuriyet tarihe kara sayfalar ekliyorlar..

Başbakan sözünde durmadı..

Dürüst olan sözünde durur..

Yiğit –delikanlı olan yan çizmez !...

GEMLİK Körfez GÜNLÜK SİYASİ GAZETE

CHP'nin birlik ve dayanışma gecesinde 'iktidar' sloganları atıldı

Seyfettin ŞEKERSÖZ

CHP Gemlik İlçe Örgütü'nün düzenlediği 'Birlik ve Dayanışma' gecesin de hedef iktidar olarak belirlendi. Gemlik Gübre Sosyal Tesisleri'nde yapılan geceye, CHP Bursa Milletvekili ve MYK üyesi Kemal Demirel, Bursa Milletvekilleri Dr. Mustafa Özyurt ile Mehmet Küçükaşık'ın yanı sıra CHP İl Başkanı Abdullah Özer, ilçe başkanları ve yönetim kurulu üyeleri ile partiye gönül verenler ve siyasi partilerin ilçe başkan ve yönetimleri de katılarak geceye renk kattılar. Hedeflerinin olası yapılacak seçimlerde iktidara gelmek olduğunun mesajı verildiği Birlik ve Dayanışma gecesinin açılış konuşmasını yapan İlçe Başkanı Erdem Akyürek, geceye katılanlara teşekkür etti. Akyürek, Cumhuriyet Halk Partisi'nin parlamento dışında kaldığı süre içinde insanların zor günler yaşadığını belirterek, *"Gelişen irticai faaliyetler göz ardı edildi, şıhlar şeyhler yavaş yavaş gün yüzüne çıkarak boy göstermeye başladı. Erdoğan, 'ben değiştim' diyerek bir umut olarak halkın karşısına çıktı, insanlar yaşadıklarından dolayı değişime kanarak AKP'li iktidara taşıdı. Şimdi ise herkes pişman, çünkü Türkiye'de bir milyon insan gece aç yatıyor, sokakta gördüğümüz 4 kişiden biri yoksul, işte AKP'nin insanları getirdiği yer. Memurlarımız, emek lilerimiz nağmerde muhtaç duruma getirildiler. Ülkede işsiz sayısı 10 mil yona ulaşmış durumda, esnaf zorda, dükkan kapatıyor, işte AKP'nin ülke mizde insanları getirdiği yer"* dedi. Tüm bu olumsuzluklara dur diyebilecek tek partinin CHP olduğunu belirten Akyürek, Deniz Baykal'ın *"Gel vatandaşım gel, kim olursan gel. Şimdi Türkiye'de Atatürk Cumhuriyetine sahip çıkma günüdür, eğer buna ihtiyaç hissediyorsan gel, hep birlikte sahip çıkalım"* sözlerini hatırlatarak, *"Türkiye bu kötü gidişe ancak CHP ile dur diyebilir. CHP Türkiye'nin aydınlık yüzüdür. Cumhuriyet Halk Partisi var oldukça Laik Cumhuriyetimiz hep var olacaktır"* dedi.

Mustafa Özyurt

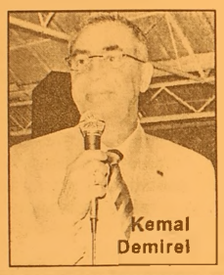

Kemal Demirel

İl başkanı Abdullah Özer'de Laik Cumhuriyetin yok edilmesine asla müsaade etmeyeceklerini ve AKP iktidarının yok edilmesi için ellerinden geleni yapacaklarını söyledi. Türkiye'nin zor bir virajdan geçmekte olduğunu söyleyen Bursa Milletvekili Mehmet Küçükaşık, örgüt olarak iktidara hazır olduklarını ifade etti. Mustafa Özyurt'ta yaptığı kısa konuşmada, Cumhuriyet tarihinde ilk kez bir meclis başkanının Laikliği sorguladığını belirterek, *"Bizler birlik ve beraberlik içerisinde buna asla müsaade etmeyeceğiz"* dedi. CHP MYK Üyesi ve Bursa Milletvekili Kemal Demirel, kendisini örgütü ve sevenlerinin iyileştirdiğini belirterek, *"Mutluluğumu ifade edemiyorum, ben konuşmayı, koşmayı ve üretmeyi seven biriyim. Ülkem zor durumdan geçerken ben hasta olamam, ülkem ve partim için canımı veririm. Ülkemizi aydınlığa taşımak için halkımızla birlikte bize de çok iş düşüyor"* dedi. Gecenin ilerleyen saatlerine kadar süren Birlik ve Beraberlik gecesi iktidar sloganlarıyla sona erdi.

Geceye DYP'liler de katıldı

CHP'liler iktidar sloganlarıyla salonu inletti

BAY MUSTAFA ÖZALP EMLAK'TAN

Her Çeşit Emlak
Alım,Satım ve Kiralama Hizmetleri
Daire, Zeytinlik, Villa, Dükkan, Arsa, Arazi
TAPU TAKİP İŞLERİ YAPILIR
ACİL SATILIK ve KİRALIKLARINIZ İÇİN BİZİ ARAYINIZ

Manastır Dilek Sitesi'nde SATILIK LÜX DAİRE Denizi gören, 3+1, 140 m²
3 Ayrı Daireli Müstakil Ev (Bahçe İçinde)Yeni Devlet Hastanesi Altı
Eski Pazar Cad. 100 m2 Dükkan, Serçe Sokak 54 m2 2 dükkan
Eski Sahilde 3+1 110 m2 asansörölü, kombi kaloriferli daire
Bağ-Kur Sanayi Sitesinde 185 m2 çekme katlı, içindeki yeni atari makineleriyle satılık dükkan. Önünde 115 m2 Bahçeli
K.Kumla'da Ayazma Mevkii 6 Dönüm Zeytinlik
Dr. Ziya Kaya Mahallesi 3 oda 1 Salon Satılık Daire

Yalova'da Termal Barajı'nın altında 408 m2 arsa - Çınarcık, Yalova 448.54 m2 arsa
Termal Barajı'nda 407.77 m2 arsa
Termal Girişinde 433.02 m2
Termal yolu Gülerce Villalarının altı 9880 m2 arsa
Umurbey'de 12 dönüm arazi ve Azot kavşağına 400 m2 uzaklıkta

Trafik, Kasko Dask, Acıbadem Sağlık ve Her Türlü Sigorta İşlemleri ve Doğalgaz Poliçesi Yapılır.
ŞEKER SİGORTA
Macide ÖZALP
Tel : 513 24 74 Fax: 514 10 21

Candaş Kreş ve Bakımevi miniklerinden yıl sonu gösterisi

Seyfettin ŞEKERSÖZ

30 öğrencisi ve 4 öğretmeniyle hizmetin en iyisini sunmak için çalışan Candaş Kreş ve Gündüz Bakımevi'nin yıl sonu etkinliğinde minikler ailelerine unutulmaz bir gece yaaşattı.
Belediye Kültür Merkezi'nde yapılan yıl sonu eğlencesine birbirinden güzel oyunlarıyla hazırlanan Candaş Kreş minikleri sergiledikleri oyunlar görülmeye değerdi. Eğlence öncesi ailelere yönelik konuşma yapan Candaş Kreş sahibi Neslihan Beşe, amaçlarının kreş öğretmenleriyle birlikte çocuklara ve velilere bir aile olduklarını kanıtlamak, eleştiri ve dilekleri dikkate alıp bundan sonraki çalışmalarda Candaş Kreş'in örnek bir kreş olması için birlikteliğin devam ettirilmesi olduğunu söyledi. Çocukların hepsinin farklı birer çiçek olduğunu söyleyen Beşe, *"Onları sevgimizle suladık, şimdi hangi renklerde açıldıklarını izleyeceksiniz"* dedi.

'Hoşgeldiniz' korosuyla başlayan gösterilerde Candaş Kreş çocukları, şiirler okuyup Yedi Cüceleri oynadılar. Aralarında tekerlemeler yapan çocuklar, oryantal bile yapıp Nasrettin Hoca'yı başarıyla taklit ettiler. Kırmızı Başlıklı Kızı başarıyla sergileyen küçükler, alkış yağmuruna tutuldu.

ÜNVER TRAKTÖR'den

NEW HOLLAND MÜJDE!...

TRAKTÖRÜ OLMAYAN KÖYLÜ KALMAYACAK

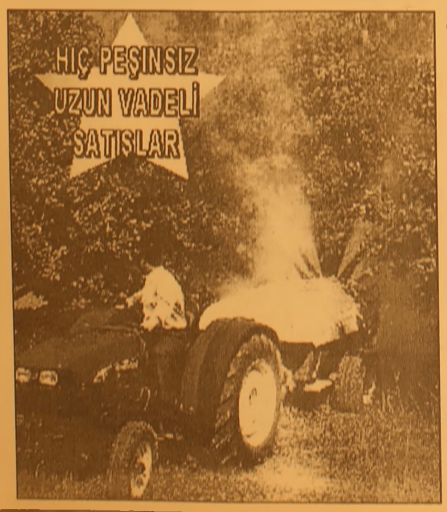

GEMLİK - ORHANGAZİ NEW HOLLAND TRAKMAK BAYİ TRAKTÖRSÜZ KÖYLÜ KALMAMASI İÇİN HER TÜRLÜ KOLAYLIĞI GÖSTERİYOR. KREDİ İŞLEMLERİNİ BİZ HALLEDİYORUZ. HİÇ PEŞİNSİZ UZUN VADELİ SATIŞLAR İÇİN DÜKKANIMIZA BEKLİYORUZ

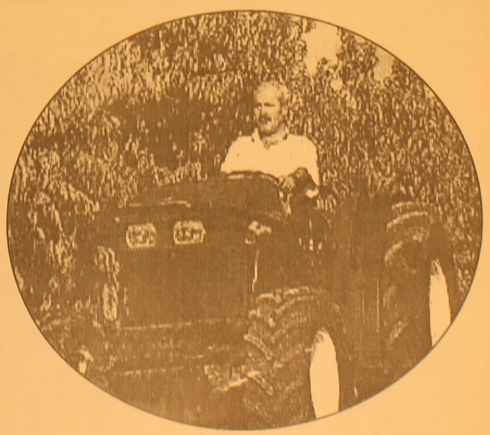

İbrahim Onal Cad. No : 26 Orhangazi - BURSA
Tel : 573 27 77 - 573 64 52 GSM : 0 532 312 22 39

GEMLİK Körfez GÜNLÜK SİYASİ GAZETE

Kurşunlu lideri durdurdu 1-1

Seyfettin ŞEKERSÖZ

İkinci Amatör küme birinci grupta şansını kaybeden Kurşunlu Belediyespor, evinde oynadığı maçta lider Cihanspor'la 1-1 berabere kaldı. Cihanspor'un takipçisi Duaçınarı ile farkı koruması için mutlak galibiyet için çıktığı maçta iki tarafta sert oynadı. İlk yarısı golsüz sona eren maçın 72. dakikasında 10 kişi kalan Cihanspor 80. dakikada bulduğu golle 1-0 öne geçti. Yediği golden sonra rakip kaleye yüklenen Kurşunlu Belediyespor, başarılı defans oyuncusu Volkan'la 90'ncı dakikada beraberliği yakaladı.

SAHA : Gemlik Atatürk
HAKEMLER : Mehmet Kara (7) Kasım Mutlu (7) Ahmet Aslan (7)
KURŞUNLU BELEDİYESPOR : Alpay (7) Emrah (7) Metin (7) Bertan (7) Volkan (8) Bülent (7) Taner (6) (Onur 6) Ayhan (8) Gürkan (6) (Kenan 6) Tuncay (7) Muzaffer (6) (Göksel 6)
CİHANSPOR : Hüseyin (6) Gökhan Özcan (7) Metin (5) (Hüseyin 7) Gökhan Uzaner (7) Muzaffer (7) Ferhat (7) Osman (6) Murat (7) Ümit (7) (Bahtiyar 5) İsmail (7) Semih (6)
GOLLER : Dk. 80 Ümit (Cihanspor) Dk. 90 Volkan (Kurşunluspor)
KIRMIZI KART : Dk. 72 Ümit (Cihanspor)

KURŞUNLU BELEDİYESPOR

CİHANSPOR

Gemlikspor son maçını berabere bitirdi 2-2

Seyfettin ŞEKERSÖZ

Birinci amatör küme dördüncü grupta son maçını oynayan Gemlikspor, grubunun lideri olan ve süper lige çıkan Orhangazi Yeniköy Gençlerbirliği ile 2-2 berabere kaldı. Gergin bir havada oynanan ve Yeniköy'lü taraftarların bolca bira tükettiği maçta yine tatsız olaylar yaşandı. Grubunda aldığı kötü sonuçlara rağmen ikinci sırada sahada çıkan yönetici ve başkan desteksiz Gemlikspor, maça çok iyi başladı. 13 ve 43 dakikalarda Nazım'la 2-0 öne geçen Gemlikspor, 44 dakikada yediği golle ilk yarıyı 2-1 önde bitirdi. İkinci yarıda rakibine oranla daha iyi futbol sergileyen Gemlik spor, yakaladığı fırsatları değerlendiremeyince 53 dakikada kalesinde ikinci golü gördü 2-2. Maçın hakeminin de kötü bir yönetim sergilediği maçta 87 dakikada Gemlikspor'dan Ahmet kırmızı kartla oyun dışında kaldı. Maçın son dakikalarında tansiyonun iyice yükselmesiyle tribünler hareketlendi. Futbolculara ve kendilerine Yeniköy taraftarları tarafından küfürlü hakaretlerin yapılmasıyla sinirlenen Gemlikspor taraftarlarını polisler engelledi. Hakemin bitiş düdüğüyle sahadan 2-2 berabere ayrılan takımlardan Orhangazi Yeniköy Gençlerbirliği gelecek yıl süper ligde oynama hakkı kazanırken Gemlikspor yine birinci kümede mücadele verecek.

SAHA : Gemlik Atatürk
HAKEMLER : Ceyhun Çetin (5) Cantürk Bilgin (4) Hüseyin bay (5)
GEMLİKSPOR : Emre (6) İsmail (7) Onur (6) Arif (7) Serdar (8) Muharrem (6) Nazım (8) (Adem (5) Emrah Balcı (7) Ahmet (7) Emrah Ayar (7) (Zafer 7) Fatih (6) (Sercan 7)
YENİKÖY GENÇLERBİRLİĞİ : Ramazan (6) Erdinç (7) Hüseyin (6) Eray (7) Mehmet (7) Gökhan (5) (Mehmet 6) Sezer (6) Ercan (7) Hasan (8) Fırat (7) (Murat 6) H. Hüseyin (7)
GOLLER : Dk. 13-43 Nazım (Gemlikspor) Dk. 44-53 Hasan (Yeniköy)
KIRMIZI KART : Dk. 88 Ahmet Gemlikspor)

GEMLİKSPOR

YENİKÖY GENÇLERBİRLİĞİ

OKS sonuçları 10 Temmuz'da açıklanacak

Ortaöğretim Kurumları Öğrenci Seçme ve Yerleştirme Sınavı (OKS) sona erdi. İlköğretim son sınıf öğrencilerinin katıldığı sınav, 2 bin 384 binada 40 bin 945 salonda gerçekleşti. Türkiye, 25 ilçe merkezi ve yurt dışında Medine, Cidde, Lefkoşa, Riyad, Trablus, Bakü, Aşkabat, Taşkent ve Astana'da yapılan sınava, 388 bin 479'u kız, 423 bin 54'ü erkek olmak üzere toplam 811 bin 533 aday katıldı. Türkçe, Matematik, Fen ve Sosyal Bilimler alanlarında yapılan test usulü sınavda, adaylara 100 soru yöneltildi. 120 dakika süren sınav sonuçlarının 10 Temmuz 2006 tarihinde açıklanması bekleniyor. Sınavı kazanan adaylar, okul tercihlerini 11-21 Temmuz 2006 tarihleri arasında internet üzerinden yapabilecek. Adaylar, 28 Temmuz 2006'da yerleştirme sonuçlarının duyurulmasından ardından, 29 Temmuz-4 Agustos 2006 tarihleri arasında kayıt yaptırabilecek. Boş kontenjanlara 2. yerleştirme için 7-13 Ağustos 2006 tarihleri arasında adaylardan 2. tercih başvuruları alınacak. 2. yerleştirme sonuçları ise 20 Ağustos 2006'da duyurulacak. 2. tercih başvuruları da 21-24 Ağustos tarihleri arasında alınacak.

20 ilde "Akıllı sınıf" uygulaması

Milli Eğitim Bakanlığı tarafından 20 ilin teknik liseleri arasında telekonferans sistemi ile bağlantı kuruldugu, bu liselerin öğrencilerinin yer değiştirmeden birlikte ders işleyeceği bildirildi. Erkek Teknik Öğretim Genel Müdürlüğüne bağlı olarak faaliyet gösteren 20 Anadolu Teknik Lisesi bünyesinde açılan Bilişim Teknolojileri Bölümleri için bilişim sınıfları kuruldu. Doğu'dan Erzurum, Van, Malatya, Diyarbakır, Elazığ, Gaziantep ve Sivas'ta kurulan bilişim sınıflarındaki öğrenciler, gelecek yıl Ankara, İstanbul, İzmir, Eskişehir ve Antalya'daki Anadolu Teknik Liselerinde verilen derslere yer değiştirmeden katılabilecekler. Her öğrenciye bir bilgiyasarın düştüğü bilişim sınıflarında, 20 ildeki teknik lise arasında telekonferans sistemi aracılığıyla bağlantı kurulabilecek.

MEB'den bin 500 öğrenciye burs

Milli Eğitim Bakanlığı (MEB), Öğrenci Seçme Sınavı'na (ÖSS) bu yıl katılacak olanlardan üniversitelerdeki öğretmenlikle ilgili programları ilk beş tercihi arasında kazanacak bin 500 öğrenciye burs verecek

GEMLİK Körfez GÜNLÜK SİYASİ GAZETE
ABONE OLDUNUZ MU?
ABONE OLUN
OKUYUN OKUTUN

'Gemlik Körfez' internette
Gazetemizi www.gemlikkorfezgazetesi.com adresinden okuyabilirsiniz

KSK MÜHENDİSLİK LTD. ŞTİ.
Sebahattin DOKSANBYR

Buderus
ISISAN
AKILLI ISITMA SİSTEMLERİ YETKİLİ BAYİİ

DOĞALGAZ
KOMBİ
KAZAN
KALORİFER TESİSATI
KLİMA
HAVALANDIRMA
SIHHİ TESİSAT
TAAHHÜT

DOĞALGAZ BİZİM İŞİMİZ

Merkez: Gazcılar Cad. No:27 BURSA
Tel: (0.224) 220 61 53 Fax: 225 30 74
Şb: İstiklal Cad. Baytaş
Körfez Sitesi Blok 2 No:42 GEMLİK
Tel: (0.224) 514 85 57 Fax: 514 85 58

Çevre suçlarına ağır ceza

Zehirli varil skandalının ardından çevre suçlarına ağır para cezası getirildi. Resmi Gazete'de yayımlanan 'çevre cezalarına ilişkin yeni düzenleme'ye göre, tehlikeli atıkları rastgele taşımak ve saklamanın cezası bir milyon YTL, ülkeye tehlikeli atık sokmanın cezası ise 2 milyon YTL oldu.
Resmi Gazete'de yayınlanan yeni çevre cezaları uygulamada kolaylık sağlamak için hava, gürültü ve titreşim, iyonlaştırıcı olmayan radyasyon, su, toprak kirliliği grup larına ayrıldı. Ayrıca atıklar, arıtma ve ber taraf yükümlülükleri, tehlikeli kimyasallar, biyolojik çeşitliliğin ve ekosistemin korunması, çevresel etki değerlendirmesi süreci, bildirim ve bilgi verme yükümlülüğü, çevre yönetim birimi kurma, acil durum planlarına uymama ve umuma açık yerlerde çevreyi kirletme olmak üzere cezalar 15 ayrı başlıkta sınıflandırıldı.
Buna göre, hava kirliliği ile ilgili araç ların egzos muaye nesini yaptırmamanın cezası 500 YTL ye çıkarken, sınır değerleri aşarak araç egzosu ile havayı kirletmenin cezası ise bin YTL oldu.
İzin almadan kurulan işletmelerin havaya deşarjları 24 bin YTL, sınır değerlerin üze rinde kirlilik deşarjı ise 48 bin YTL oldu. Gürültü kirliliğinde ise sınırın üstünde gürültü ve titreşime sebeb olan işletme lere 4 bin YTL, fabrika, şantiye eğlence yerlerine ise 12 bin YTL gürültü cezası verilecek.
Su kirliliğinde içme suyu alanı olmayan suları kirletenlere 24 bin, içme suyu havza larını kirletenlere ise 48 bin YTL ceza ön görülürken, denize kanalizasyon deşarjı yapan konutlara 600 YTL, içme suyu hav zasını kanalizasyonu ile kirleten meskenlere bin 200 YTL para cezası getirildi. Atıkları ile toprak kirletenlere 24 bin, kana lizasyonu toprağa veren konutlara ise 600 YTL ceza uygulanabilecek. Dereden yönetmeliğe aykırı çakıl kum alanlara metreküp başına 120 YTL ceza tatbik edilirken, tehlikeli atıkların her ne şekilde olursa olsun ülke ye girişini veya transit geçişini sağlayanlara ise 2 milyon YTL ceza verilecek. Tehlikeli atık mali sorumluluk sigortası yaptırmayanlara da 24 bin YTL idari ceza uygulanacak.
Arıtma ve Bertaraf Yükümlülüğünde ise ön arıtma, arıtma veya bertaraf tesisi kurmadan çalışanlara 60 bin YTL, alt yapı sını kurtayanlara belediyelerde nufusu 100 binden fazla olan yerlerde 50 bin, orga nize sanayi bölgele rinde 100 bin YTL ceza uygulanacak.
Tehlikeli kimyasallarla alakalı malzemeleri kullanan, ambalajla yan, satan ve taşıyan lara 100 bin lira ile 1 milyon YTL arasında ceza verilecek.

Taşımacılıkta yeni dönem

Şehirlerarası yolculuklarda, yumurta, soğan, pide ve lahmacun yenilmeyecek; otobüslerde, tavuk ve horoz gibi canlı hayvan taşınmayacak. Buna uymayanlara, para cezası verilecek.
TBMM Adalet Alt Komisyonu, Türk Ticaret Kanunu Tasarısı üzerindeki çalışmalarında sona geldi. AK Parti Çorum Milletvekili Muzaffer Külcü'nün başkanlığında yapı lan toplantılarda, tasarının, "taşıma işleri", "deniz tica reti" ve "sigorta hukuku" bölümleri üzerindeki görüş meleri tamamlayan Alt Komisyon, gelecek hafta çalışmala rını bitirecek.
Tasarının, "taşıma işleri" bölümünde, Karayollarında Eşya Taşınmasına İlişkin Milletlerarası Sözleşme (CMR) hükümleri doğrultusunda düzenleme yapılarak, özellikle yurtiçinde eşya taşınması konusunda önemli yenilikler getirildi.
Buna göre, ev ve büro eşyalarının taşınmasında önemli yenilikler getirildi. Taşıyıcının yükümlülükleri, mobilyaları nın sökülmesi ve kurulması ile eşyanın yüklenip boşaltılmasını da kapsayacak. Yolcuya, kurallara uyma zorunluluğu getirilirken, firmalara hizmetten doğan kusurları için sorumluluk yüklenen tasarıya göre, sefer herhangi bir sebeple yapılamamış, hareket yolcudan katlanması istenemeyecek bir süre gecikirse, yolcu sözleşmeden cayıp, ödediği ücreti ve var sa zararını isteyebilecek. Tasarıdaki yolcu hakları ve çevrenin korunmasına ilişkin hükümlere göre, şehirlerarası toplu taşım araçlarında başkalarını rahatsız eden yiyecekler tüketilemeyecek.
Şehirlerarası yolculuklarda, yumurta, soğan, pide ve lahmacun yenilmeyecek; otobüslerde, tavuk ve horoz gibi canlı hayvan taşınmayacak.
Buna uymayanlara, para cezası verilecek. Bilette belirtilen yerin başka bir kişiye veril mesi, bilette gösterilen araç yerine onunla aynı düzeyde olma yan başka bir aracın sefere konulması, aracın belli saatten önce hareketi nede niyle yolcunun yetişe memesi, araçta ilk yardım malzemele rinin ve ilaçlarının bulundurulmaması nedenleriyle de sorumlu olacak, herhangi bir zarar ispat edilmese bile taşıyıcı, bilet parasının 3 katı tazminat ödeyecek
Taşıyan, yolcunun gemi kazası yüzünden ölmesi veya yaralanmasından doğan zarardan sorumlu olacak. Zorunlu sigorta yapılacak. Buna göre, 12 kişiden fazla yolcu taşımak için ruhsat alanlar, yolcuların ölümünden veya yaralanmasından doğabilecek sorumluluklarına karşı güvence teşkil etmek üzere sigorta yaptırmakla yükümlü olacak.

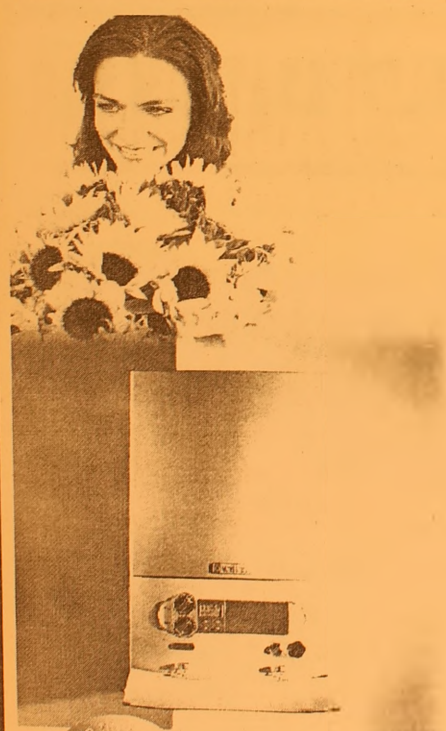

cazip fiyatlarla
bahar çiçek açtı
Haziran sonuna kadar
1 Euro = 1.75 YTL olarak sabitledik!...
444 2 288
Vaillant Isı Sanayi ve Ticaret Ltd.Şti. Bursa Bölge Müdürlüğü
Kükürtlü Mah. Oulu Cad. Akasya Apt. No : 11 Sırameşeler - BURSA
www.vaillant.com.tr bilgi@vaillant.com.tr
YETKİLİ SATICIMIZ
Gemlik : Ulukaya Ticaret (224) 513 88 26
Peşin fiyatına 10 vade veya farklı 36 taksit
HSBC Advantage'a
akıllı limit
Vaillant Kombi cihazları sadece
Almanya'da üretilmektedir

Türkiye'nin Süpermarkalar'ından biriyiz.

Unakıtan; "En fazla zam giyim sektöründe"

Maliye Bakanı Kemal Unakıtan, enflasyon hesaplarına bakıldığında en fazla zammın giyim sektörü tarafından yapıldığının görüldüğünü belirterek, "İlla kayıt dışına geçiş için vergi indirimini öngörmemek lazım. Madem öyle bu kadar zam olmazdı. Ben indirdim, onlar bindirdi" dedi.

Bakan Unakıtan, Vergi Konseyi tarafından Antalya'da düzenlenen "AB Sürecinde Kayıtlı Ekonomiye Geçiş" konulu arama konferansında yaptığı konuşmada, Türkiye'de kayıt dışı ekonominin geçen dönemlerde ortaya çıkan kamu açığıyla krizlere neden olduğunu belirterek, ekonomiyi kayıt altına almak için hükümetin çok önemli adımlar attığını söyledi.

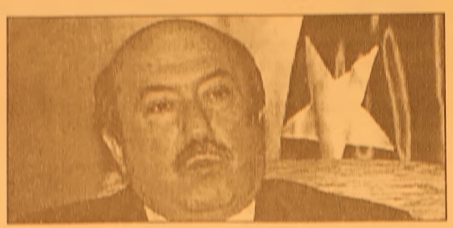

Kayıtlı ekonomiye geçiş için vergi indirimlerine gittiklerini, bu amaçla kurumlar vergisini de yüzde 20'ye indirdiklerini hatırlatan Unakıtan, bu konuda kanun çıkardıklarını kaydetti. "Bazı ürünlerin KDV'lerinde indirimler yaptık. Bunların kayıtlı ekonomiye geçişte faydası oldu mu? Bir kısım oldu. Tahmin ettiğimiz kadar da olmadı" diyen Unakıtan, şöyle devam etti: "Neden? Tekstilde KDV'yi indirdik... Enflasyon hesaplarına baktım. En fazla zammı giyim sektörü yapmış. E hani be kardeşim indirmiştik biz bunu. (Fiyatları indireceğiz sayın bakanım) diyorlardı. Ne oldu? Şimdi ne diyecekler bakalım sayın Bakana.

İlla kayıt dışına geçiş için vergi indirimini öngörmemek lazım. Madem öyle bu kadar zam olmazdı.

Ben indirdim, onlar bindirdi. Sanki hiç indirmemiş gibi bir de üstüne bindirdiler. Ben öyle yorumluyorum. Bilmiyorum yanlış mıyım?."

Ekonomideki kayıt dışılığın hesaplamalara yansıyamadığını, bu nedenle kişi başına düşen milli gelirin hakiki hesabının ortaya çıkamadığını belirten Unakıtan, Türkiye'de kişi başına düşen milli gelirin 5 bin dolardan fazla olduğunu söyledi. Unakıtan, şöyle devam etti:

"Gayri Safi Milli Hasıla hesaplarımız var. Türkiye İstatistik Kurumu, kişi başına düşen gelirde hesaplamalar yapıyor. Kayıt dışılık bizim kişi başına düşen hakiki milli gelirimizi maalesef ortaya çıkarmıyor. Biz Türkiye için 5 bin dolar diyoruz ya, bu kayıt dışılığı önlediğimiz zaman göreceksiniz, milli gelirimiz 5 bin dolardan daha fazla. Neden? Çünkü, Türkiye İstatistik Kurumu kayıt dışıyı kavrayamıyor. Dışarıya göründüğü müzden daha fakir değiliz. Biz 5 bin dolarlık adam değiliz. Daha fazlayız."

Müzakere düğümü bugün çözülüyor

Türkiye'nin AB üyelik sürecinde en önemli kilometre taşlarından biri olarak gösterilen fiili müzakerelerin düğümü bugün Lüksemburg'da çözülecek. Lüksemburg'da bugün AB üyesi ülkelerin dışişleri bakanlarını ayda bir buluşturan Genel İşler ve Dış İlişkiler Konseyi ile başlanacak. AB dışişleri bakanlarının en önemli gündem maddesini, aynı gün Türkiye ile yapılması planlanan Ortaklık Konseyi, Hükümetler Arası Konferans, fiili müzakerelerin bilim ve araştırma faslında başlatılması ve tüm süreç tamamlanıp katılım anlaşması imzalanana kadar geçici olarak kapatılması oluşturuyor.

İlgili fasılda Brüksel'deki AB Daimi Temsilciler Komitesi (COREPER) düzeyinde üzerinde uzlaşma sağlanamayan AB ortak tutum belgesinin hazırlanması, Kıbrıs Rum kesiminin ısrarlı tutumuyla siyasi düzeyde dışişleri bakanlarına bırakıldı.

HALKIMIZIN DİKKATİNE!

KEMİK ÖLÇÜMÜ yani OSTEODANSİTOMETRE TETKİKLERİNİ ARTIK İLÇEMİZDE

TOMOKAY 'da YAPTIRABİLECEKSİNİZ

Sessiz hastalık : OSTEOPOROZ (Kemik erimesi)

Orta yaşı geçince kadın-erkek ayırt etmeden herkeste kemik kütlesi azalır. Ancak menopoz sonrasında kadınlarda bu durum daha belirgindir.

OSTEOPOROZ'da kemikler daha delikli hale gelir. Kemik dayanıklılığı azalır. Ufak tefek kaza ve düşme kırıkla sonuçlanabilir.

Bir çok hastalıkta olduğu gibi ancak erken teşhisle bu hastalığa ENGEL OLMAK MÜMKÜNDÜR. Osteoporoz yani kemik erimesi teşhisi KEMİK ÖLÇÜMÜ (osteodansitometre) ile yapılmaktadır.

Konu ile ilgili hekimlerin isteği doğrultusunda çekim yapılmakla birlikte orta yaş üstünde ve 45 yaş öncesinde herkesin bir kez kemik ölçümü yaptırması kendi kemik kütlesi hakkında bilgi sahibi olmasını sağlayacaktır.

Tetkik ücreti 35 YTL olup (tek bölge ücretidir) herhangi bir sevke gerek olmadan çekiminizi yaptırabilirsiniz.

KEMİK ÖLÇÜMÜ TETKİKİ ÇOK KOLAYDIR

Hastaya herhangi bir ilaç verilmeden sırtüstü yatırılarak çekim yapılmaktadır. Yaklaşık 8 dakika içinde tetkik tamamlanır ve beş dakika sonra raporunuzu alabilirsiniz.

TOMOKAY
RADYOLOJİ MERKEZİ

✓ SPİRAL BİLGİSAYARLI TOMOGRAFİ (BT)
✓ ULTRASONOGRAFİ (US)
✓ RENKLİ DOPPLER ULTRASONOGRAFİ
✓ 4 BOYUTLU GEBELİK ULTRASONOGRAFİSİ
✓ GİRİŞİMSEL RADYOLOJİ (BİYOPSİ vb)
✓ OSTEODANSİTOMETRE (KEMİK ÖLÇÜMÜ)

Dr. Ziya Kaya Mah. Dutluk Sok. No: 3
(Eski SSK Hastanesi ile MİGROS arasında)
Gemlik - BURSA
Tel: (0.224) 513 65 29
513 65 30
Fax: (0.224) 513 65 18

ELEMAN ARANIYOR

KAPAKLI KÖYÜ'NDE BULUNAN TERSANEMİZDE ÇALIŞMAK ÜZERE; KAYNAKÇI, DEMİR MONTAJ USTALARI, KALFALARI ve YARDIMCI ELEMANLAR ARANIYOR... (SERVİS VE SİGORTALI)

BİLGİ İÇİN : 0.532 235 28 05

ACİL SATILIK KELEPİR DAİRE

Manastır'de lebiderya K+A'lü 120 m2 3+1 denize cephe lüks daire

GSM : (0.532) 496 52 96
513 53 09

ELEMAN ARANIYOR

SIVACILAR ve MONTAJCILAR ARANIYOR

COŞKUN YAPI

ALÜMİNYUM DOĞRAMA - PLASTİK PANJUR
ÇELİK KAPI - DUŞA KABİN
SİNEKLİK - MENFEZ

Hizmet Cad. Anayol Sitesi No : 3 10. Durak
Tel : 538 70 96 Küçük Kumla

Suda boğulma ölümler arasında üçüncü sırada

Havaların ısınmasıyla birlikte suda boğulma olgularında belirgin artış goruldüğü belirtilirken, boğulmaların kaza sonucu meydana gelen ölümler arasında uçuncü sırada yer aldığı bildirildi.

Avrupa Acil Tıp Birliği Başkanvekili Uzman Dr. Ülkümen Rodoplu, Türkiye'de bir yılda ortalama 900 kişinin boğulduğunu ifade ederek, "Bu olaylar denizde, göl ve nehirde, baraj göllerinde, banyo küveti ya da havuzlarda olmaktadır.

Boğulmalar en çok Marmara Bölgesi'nde, en az Ege Bölgesi'nde görülmektedir. Doğu ve Güneydoğu bölgelerindeyse kanal, kanalet ve baraj göllerinde boğulanların sayısı fazladır"dedi.

Boğulanların yüzde 70'inin yüzme bildiğini vurgulayan Rodoplu, bu kişilerin suda kalp krizi geçirmeleri, alkollü olarak suya girmeleri ya da dolu mide ile yüzerken kramp girmesi nedeniyle boğulduklarını söyledi.

Boğulmaların, dünya genelinde kaza sonucu görülen ölümler arasında üçüncü sırada yer aldığını ifade eden Rodoplu, 5-44 arasındaki yaş grubunda da trafik kazalarından sonra en sık görülen ikinci ölüm nedeni olduğunu söyledi.

Suda boğulmanın en sık görüldüğü yaş grubunun sırasıyla bir yaşının altındaki bebekler ve ergenlik çağındaki erkekler olduğunu vurgulayarak, "gelişmiş ülkelerde evlerde bulunan havuzlar suda boğulmanın en büyük nedenidir. Türkiye'deyse su kanalları, dereler ve göllerde görülen olgular daha fazladır. Son zamanlarda evlerdeki havuzlarda boğulma olguları Türkiye'de de arttı" diye konuştu.

Rodoplu, alkol alınmasının, suda boğulma olgularının artmasında önemli bir etken olduğuna dikkati çekerek, alkolün, vücudu gevşettiğini, vücut ısı kaybını artırdığını, yutma reflekslerini azaltıp, kusma olasılığını artırdığını, bunun da boğulmaya neden olabileceğini söyledi.

Rodoplu, boğulmada ilkyardım konusunda da, "Boğulan kişinin ilk müdahalesi, sudan hızlı ve dikkatlice çıkarılmasıyla başlar. Sudan insan çıkarma ve kurtarma konusunda eğitimli değilseniz boğulmakta olan bir insanı kurtarmak amacıyla suya girmeyin. Üzerinizdeki ceket, bir dal parçası, teknedeki can simidi, kürek, halat benzeri malzemeleri kullanarak, kişiyi sudan çıkarmaya çalışın. Boğulmakta olan kişi, can havliyle sizi de suyun dibine çekebilir" dedi.

ÇİZİYORUM

Barış Güler'in kaleminden

7 YAŞ

Üniversite öğrencileri hayatından memnun

Üniversite gençliğinin sosyo-ekonomik profilini çıkarmak için yapılan araştırmada, öğrencilerin siyasal düşüncelerinden sosyal konulara bakış açılarına, kişisel zevklerinden geleceğe ilişkin düşüncelerine kadar pek çok konuda değişik sonuçlar elde edildi.

"Üniversite Gençliğinin Sosyo-Ekonomik Profili Araştırması" Atatürk Üniversitesi İktisadi ve İdari Bilimler Fakültesi İktisat Bölüm Başkanı Prof. Dr. Muammer Yaylalı'nın başkanlığında 9 öğretim üyesi tarafından gerçekleştirildi.

Yurt genelinde 60 devlet ve vakıf üniversitesinde öğrenim gören 3 bin 551'i kız 7 bin 568 öğrenciye 41 sorunun yöneltildiği ankete katılan öğrencilerin yüzde 96,4'ü devlet, yüzde 3,6'sı vakıf üniversitesinde eğitim görürken, yüzde 21,1'i ikinci öğretimde eğitimlerini sürdürüyor.

Üniversite öğrencilerinin yüzde 59,8'i hayatlarından "memnun" olduğunu, yüzde 12.9'u "çok memnun" olduğunu, yüzde 9'u "memnun olmadığını" yüzde 3,2'si "hiç memnun olmadığını", yüzde 15,2'si ise hayatından memnun olup olmadığı konu sunda "kararsız"lığını ifade ediyor.

Ankete katılan öğrencilerden yüzde 53,8'i nin eğitim gördüğü bölümden "memnun" olduğu; yüzde 16,7'sinin "çok memnun", yüzde 17,7'sinin

"kararsız", yüzde 7,9'unun "memnun olmadığı", yüzde 3.9'unun ise "hiç memnun olmadığı" belirlendi

Araştırma sonuçlarına göre, öğrencilerin yüzde 43,4'ü üniversiteye girmelerini sağlayan temel belirleyicinin dershane, yüzde 38,9'u kendi çalışması, yüzde 14,7'si lise eğitimi, yüzde 3,1'i ise özel ders alması olduğunu düşünüyor.

Öğrencilerden yüzde 33,2'si arkadaşlarıyla, yüzde 29.6'sı ailesiyle, yüzde 3,4'ü akraba sının yanında, yüzde 19,1'i devlet yurdunda, yüzde 9,9'u özel yurtta, yüzde 3,7'si de tek başına evde kalıyor. Ankete katılan öğrencilerin yüzde 68,7'si Avrupa Birliği'ne (AB) katılımı desteklerken, bu öğrencilerden yüzde 33,4'ü, katılımın 10 yıl içinde, yüzde 29'u önümüzdeki 20 yılda, yüzde 12,1'i ise 20 yıldan daha uzun sürede gerçekleşebileceğine inanıyor. Öğrencilerin yüzde 25,4'ü ise Türkiye'nin AB'ye kabul edilmeyeceği görüşünü taşı yor. AB'nin kültürel değerleri zayıflatacağını düşünenlerin oranı yüzde 51 olurken, öğrencilerin yüzde 54'ü, Birliğin finans imkanlarından yararlanılacağını düşünü yor. Üniversite öğrencilerinin yüzde 17,1'i milliyetçi düşünceye "çok yakın", yüzde 35,1'i de "yakın" oldu ğunu ifade ediyor. Milliyetçiliğe "çok uzak" olanların oranı yüzde 19,3, "uzak" olanların oranı ise yüzde 11,8.Öğrencilerden yüzde 40,2'si kendisini sosyal demok rat düşünceye"yakın" ve "çok yakın", yüzde 36,5' de "çok uzak" ve uzak" olduğunu ifade ediyor.

ELEMAN ARANIYOR

Matbaamızda yetiştirilmek üzere
ÇIRAK ARANIYOR

KÖRFEZ OFSET

İstiklal Caddesi Bora Sokak No : 3/B
(Akbank aralığı Stüdyo Prestij yanı
Tel : (0.224) 513 96 83 GEMLİK

KAYIP Bursa Ali Osman Sönmez Fen Lisesi'n den aldığım öğrenci kimliğimi kaybettim. Hukumsuzdür. SİNEM ERKMEN

TURAN TRAFİK

ADNAN TURAN

Her türlü araç devir
Yeni kayıt, Plaka,
Ruhsat, Fenni muayene
Sigorta işlemleri yapılır.

Adres: Gürle İş Merkezi
Kat: 1 No: 66 - GEMLİK
Tel : (0.224) 514 62 02
GSM: (0.537) 933 25 26

ELEMAN ARANIYOR

SÜT ve SÜT ÜRÜNLERİ DAĞITIM ve PAZARLAMA İŞİNDE ÇALIŞABİLECEK

- Lise Mezunu
- Araç kullanabilen
- Askerliğini yapmış
- 30 yaşını aşmamış
- Gemlik-Orhangazi-İznik bölgelerini bilen
- Pazarlama tecrübesi olan (tercih nedeni)

BAY ELEMAN ARANIYOR

- Ticaret ve Anadolu Ticaret Lisesi mezunu
- Ön Muhasebe bilgisi olan
- Bilgisayar kullanabilen

BAYAN ELEMAN ARANIYOR

Müracaatların fotoğraf ve ikametgah fotokopisi ile şahsen yapılması rica olunur.

273 27 67
250 34 50

Tatilinizi zehir etmeyin

Acıbadem Hastanesi Ortopedi ve Travmatoloji uzmanı Prof. Dr. Osman Güven, Acıbadem Hastanesi Kozyatağı Başhekimi ve Acil Servis Sorumlusu Dr. Demet Dinç, yaz mevsiminde ve tatilde görülme sıklığı artan yaralanmalar ve hastalıklara karşı halkı uyarıyor.

Yaz aylarında hastanelerin görüntüsü mevsime bağlı hastalıklar ve kazalar nedeniyle farklılaşıyor. Özellikle çalışan kesimin, öğrencilerin heyecanla bekledikleri tatil döneminde yaz hastalıkları ve yaralanmalar artıyor. Trafik kazaları başta olmak üzere spor yapılırken oluşan kırıklar, güneş yanıkları, yüksekten düşmeler ve enfeksiyon hastalıkları nedeniyle hastanelere başvurular tırmanıyor. Acıbadem Kadıköy Hastanesi Ortopedi ve Travmatoloji Uzmanı Prof. Dr. Osman Güven ve Acıbadem Kozyatağı Hastanesi Başhekimi ve Acil Servis Sorumlusu Dr. Demet Dinç, yazın görülme sıklığı artan yaralanma ve hastalıklarla ilgili bilgi verdiler, alınması gerekli önlemleri anlattılar.

Yazın, kırık çıkık oranı yüzde 20'den 70'e çıkıyor

Her mevsimde rastlanan trafik kazaları, yaz aylarında önemli sayıda artış gösteriyor. Trafik yaralanmaları da buna bağlı olarak çoğalıyor. Acıbadem Kadıköy Hastanesi Ortopedi ve Travmatoloji Uzmanı Prof. Dr. Osman Güven, kışın ortopedi kliniklerine başvurunun yüzde 20'sini oluşturan trafik kazalarına bağlı kırık çıkık vakalarının yazın yüzde 70'e ulaştığına dikkat çekiyor. Yazın tatile çıkan insanların uzun süre araç kullandıklarını ve sıcak nedeniyle konsantrasyonlarını yitirdiklerini belirten Prof. Dr. Güven, bunun da kaza riskini artırdığını vurguluyor. Yazın ortopedi kliniklerinin trafik kazaları yüzünden çehresinin değiştiğini söyleyen Prof. Dr. Güven, "Kazalarda kafa travması geçiren kolları bacakları kırılan insanlar yüzünden diğer ameliyatlar ikinci plana düşüyor" diyor ve ekliyor: "Kazalarda ölümlerin yanı sıra ciddi organ yaralanması gündeme geliyor. Kafa ve karın travmaları, kaburga kırıkları, akciğer zedelenmesi sıklıkla görülüyor. Yaralı bu travmalardan kurtulursa kol ve bacaklarda meydana gelen birden fazla kırık yüzünden aylarca hastanede kalıyor. Felç oluşabiliyor"

Kirli havuzlar enfeksiyon kaynağı

Tatil döneminde kişilerin tercihlerine bağlı potansiyel tehlikeler yanında, mevsimin doğasından gelen tehlikeler de önem taşıyor. Acıbadem Kozyatağı Hastanesi Başhekimi ve Acil Servis Sorumlusu Dr. Demet Dinç, yazın acil servise yapılan başvuru nedenleri arasında trafik kazaları ve travmaların yanı sıra; güneş yanıklarının, sindirim sistemi hastalıklarının ve çocuklarda viral enfeksiyonların da önemli yer tuttuğunu söylüyor. Dr. Dinç, "Güneş altında korunmasız uzun süre kalmak cilt yanıklarına ve tansiyon düşmesine yol açıyor. Özellikle yaşlılar bundan olumsuz etkileniyor" diyor. Dr. Dinç, çocukların ve yaşlıların yazın ortaya çıkan enfeksiyon hastalıklarından çok daha çabuk etkilendiğini ve hastaneye başvuruların geciktirilmemesi gerektiğini söylüyor. Yazın bunaltıcı sıcaklarında serinlemek için tercih edilen yerlerin başında gelen havuzlar, gerekli özen gösterilmediği zaman tehlike kaynağı olabiliyor. Havuzları "kapalı kap" olarak nitelendiren Dr. Demet Dinç, şu konulara dikkat çekiyor: "Bu yüzden enfeksiyon riski büyük. Havuzu tercih edenler, hem kendi hijyenlerine, hem de başkalarınınkine dikkat etmek durumunda. Temizliğe özen gösterilmeyen havuzlar yüzünden özellikle kadınlarda üriner enfeksiyonlar daha sık görülüyor. Islak mayoyla güneş lenmek de bu riski artıran önemli bir faktör.

Baş ağrısı bir çok hastalığın habercisi

Ankara Üniversitesi Tıp Fakültesi Farmakoloji ve Klinik Farmoloji Anabilim Dalı Öğretim Üyesi ve Baş Ağrısı Derneği Başkanı Prof. Dr. F. Cankat Tulunay, baş ağrısının 100'den fazla hastalığın habercisi olduğunu bildirdi.

Yanlış ilaç kullanımının kötü sonuçlar doğurduğuna dikkati çeken Tulunay, şöyle konuştu: "Ağrı, tıpta doku hasarı ile beraber hoş olmayan ve duygusal his olarak tanımlanır. Ağrının çok çeşidi vardır. Bunlar bilimsel ağrılar, fizyolojik ağrılar gibi sıralanabilir. Tıp kuralı gereği, tanısı konulmayan ağrılar tedavi edilemez. Mesela baş ağrısı bizim için 100'den fazla hastalık demektir. Migren 20 değişik hastalık habercisidir. Bu nedenle kendi başınıza, doktora danışmadan ilaç kullanmayınız. Prospektüsü mutlaka okuyun. Kullandığınız ilacın size ne getireceğini mutlaka doktorunuza sorun. Ağrı ilaç eksikliğine bağlı değildir. Migrende ilaca bağlı nöbetler olabilir."

Tulunay, ABD'de 40 milyon kişinin çeşitli ağrılarla yaşamını sürdürmek zorunda kaldığını, 44 milyon kişinin de baş ağrısı çektiğini kaydetti. Tulunay, Türkiye'de bu rakamın kesin olarak bilinmemekle birlikte çok yüksek olduğunu tahmin ettiklerini söyledi.

GEMLİK REHBERİ

GEREKLİ TELEFONLAR	
İtfaiye	110
Polis İmdat	155
Jandarma İmdat	156
Jandarma K.	513 10 55
Polis Karakolu	513 18 79
Gar. Kom.	513 12 06
KAYMAKAMLIK	
Kaymakamlık	513 10 51
C.Savcılığı	513 10 53
C.Savcı Yrd.	513 29 54
Emniyet Müd.	513 10 28
ULAŞIM	
METRO	513 12 12
Aydın Turizm	513 20 77
Süzer Turizm	512 10 72
Kanberoğlu-Esadaş	514 45 49
Anıtur	514 47 71
Kamil Koç	513 35 71
HASTANELER	
Devlet Hastanesi	513 92 00
SSK Hastanesi	513 23 29
Mer.Sağ.Ocağı	513 10 68
Tomokay Tomografi	513 65 29
TAKSİLER	
Körfez Taksi	513 18 21
Çınar Taksi	513 24 67
Güven Taksi	513 32 40
Gemlik Taksi	513 23 24
Manastır Taksi	514 35 50

RESMİ DAİRELER	
TEK Arıza	513 20 66
TEK İşletme	513 45 03
Statyum	514 00 95
Orm.Böl.Şef.	513 12 86
Milli Eğt. Md.	513 11 74
Halk Kütüphane	513 13 53
Askerlik Şb.	513 10 57
Karayolları	513 13 08
Liman Baş.	513 11 33
Mal Müd.	513 10 95
Nüfus Md.	513 37 42
Özel İd. Md.	513 15 07
Tapu Sicl. Müd.	513 14 14
Müftülük	513 13 64
Gümrük Md.	524 85 86
Tekel Md.	513 10 42
Ver. Dairesi Md.	513 10 92
İlçe Tarım Müd.	513 10 45
İlçe Seç. Md.	513 77 77
Halk Eğitim Müd.	513 18 46
BELEDİYE	
Santral	513 45 21 -23
Başkanlık	513 45 20
Zabıta	513 24 32
Otobüs İşlet.	513 45 21-122
Su İşlet.	513 45 21 - 115
İtfaiye	513 23 25
Muhasebe Md.	513 45 21 -182
Yazı İşl. Md.	513 45 21 -111
Su Arıza	Yalnız 185

DENİZ OTOBÜSÜ	
Bursa	256 77 84
Mudanya	544 30 60
Yenikapı	(212) 516 12 12
Yalova	(226) 811 13 23
İDO İmam Aslan Dinlenme Tes.	513 23 94
VAPUR - FERİBOT	
Yalova	(226) 814 10 20
Topçular	(226) 363 43 19
Eskihisar	(262) 655 60 31
OTOBÜS	
Şehirlerarası	261 54 00
Otobüs Terminali	(18 Hat)
TÜP DAĞITICILARI	
Aygaz	513 12 95
Tekgaz	513 16 37
Ocakgaz	513 16 37
Ergaz	513 88 43
İpragaz	513 22 59
Habaşgaz	513 45 46
Yeni Likitgaz	513 65 00
BP Gaz	514 59 81
Bütünler Likitgaz	513 80 00
Akçagaz	514 88 70
Totalgaz	514 17 00
AKCAN PETROL	513 10 79
YERLİYURTLAR PETROL	513 30 33
TUNCAY OTO GAZ	513 14 25

NÖBETÇİ ECZANE

12 Haziran 2006 Pazartesi
MURAT ECZANESİ
İstiklal Cad. No : 82
Tel : 514 37 63 GEMLİK

GEMLİK'İN İLK GÜNLÜK GAZETESİ
Körfez
GEMLİK GÜNLÜK SİYASİ GAZETE
YEREL SURELİ YAYIN
YIL : 33 SAYI : 2463
FİYATI : 0.25 YTL. (KDV Dahil)
Sahibi : Kadri GÜLER
Sorumlu Yazı İşleri Müdürü : Serap GÜLER
Haber Müdürü : Seyfettin ŞEKERSÖZ
İstiklal Cad. Bora Sok. No:3/B
Tel : 513 96 83 Fax : 513 35 95 GEMLİK
Yönetim ve Basım Yeri : KÖRFEZ OFSET
Matbaaclık-Yayıncılık-Reklamcılık Tesisi
İstiklal Cad. Bora Sok. No:3/B GEMLİK
(Dini bayram Günleri ve Pazar günleri yayınlanmaz)

45.Uluslararası Bursa Festivali bugün başlıyor

Bursa Büyükşehir Belediye Başkanı Hik met Şahin, kentin merkezindeki en büyük oksijen deposu Kültürpark'ın işle vine uygun yeniden canlandırılacağı sağ lıklaştırma çalışmalarını denetledi. Başkan Şahin, 40 hektarlık alanı ile kentin merkezindeki en büyük oksijen deposu olan kentin simgelerinden Kültür park'ın çarpık yapı laşmadan dolayı işlevinden uzaklaştığını belirterek, *"Sağlıklaştırma projemizle yeniden ha yat bulacak Kültür park'a 2. baharını yaşatacağız"* dedi. Şahin, işyerlerine getirdikleri standartların yılsonuna kadar tamamlanması gerektiğini hatırlattı. Yıl sonundan sonra hiçbir esnafın düzenleme yapmasına izin vermeyeceklerini bildiren Şahin, "Bursa'ya hep birlikte sahip çıkmalıyız. Esnaf arkadaşlarımız yapılan düzenlemenin yerinde olduğu ve kendilerinin de bu çalışma için üzerlerine düşeni yapacaklarını belirttiler. Zaten esnafımıza da bu yakışır. Yılların ihmalini hep birlikte, el birliği ile çözeceğiz. Bu konuda Bursa'da yaşayan herkesin kentine sahip çıkmasını bekliyoruz. Altyapısının yenilendiği, elektrik kablolarının yeraltına alındığı, karmaşık yolların yeniden düzenlendiği, koşu, bisiklet ve yürüyüş yolları aksının yapıldığı çalışmalarımız bittiğinde Kültürpark, bambaşka güzelliğe kavuşacak." dedi. Park esnafı ise yapılan düzenleme ile Kültürpark'ın yeniden hayat bulacağını belirtirken, kendilerinin de üzerlerine düşeni yapma konusunda Başkan Şahin'e söz verdiler. Festival için Nikah Sarayı ve Altınceylan kapıları tamamlandı Başkan Şahin, bugün başlayacak olan 45. Uluslararası Bursa Festivali'ni izleyecek olan vatandaşların rahat giriş ve çıkışları için Kültürpark'ın Nikah Sarayı ve Altınceylan kapılarından Açık Hava Tiyatrosu'na geliş ve gidiş yollarının tamamlandığını bildirdi.

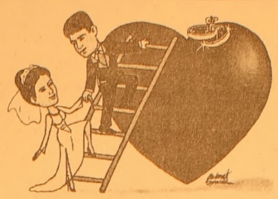

TÜRKİYE'NİN
EN KALİTELİ ve
EKONOMİK DAVETİYELERİ
EN UYGUN FİYATLARLA ...
EN ÖZEL ve GÜZEL GÜNLERİNİZ İÇİN...

1 GÜNDE DAVETİYE BASILIR

Zengin çeşit ve kataloglarımızı görmeden karar vermeyin ...

33 YILLIK TECRÜBEMİZ İLE HİZMETİNİZDEYİZ

Körfez Ofset

MATBAACILIK - YAYINCILIK - REKLAMCILIK
İstiklal Cad. Bora Sok. Akbank Aralığı No : 3/B GEMLİK
Tel : (0.224) 513 96 83 Fax : (0.224) 513 35 95

DOĞAL GAZLI HAYAT
OH NE RAHAT

100 m³ DOGAL GAZ BEDAVA

TAKSİTLİ BAHAR KAMPANYASI

8 TAKSİT
AYDA 22.5 $
24 NİSAN
31 MAYIS
TARİHLERİ ARASINDA
ABONE OLANLAR
İÇİN

6 TAKSİT
AYDA 30 $
1 HAZİRAN
30 HAZİRAN
TARİHLERİ ARASINDA
ABONE OLANLAR
İÇİN

GEMDAŞ
DOĞAL GAZ
GEMLİK DOĞAL GAZ DAĞITIM A.Ş.

24 NİSAN'DAN İTİBAREN ABONE OLUP 31 AĞUSTOS 2006 TARİHİNE KADAR GAZINI AÇTIRAN HER GEMLİKLİYE (100 m³) DOĞAL GAZ BEDAVA
Abonelik bağlantı ücreti günlük döviz kuruna göre hesap edilir.
İrtibat Tel : 513 29 29

"Sağlamlık ve Estetik Bizim İşimiz"

SATILIK LÜKS DAİRE VE İŞYERLERİ

GÖRMEDEN KARAR VERMEYİN

DOĞAL GAZ KOMBİ
LAMINANT PARKE
HAZIR MUTFAK
ISI ve SU YALITIM
AMERİKAN KAPI
ÇELİK KAPI
UYDU ANTEN
ADSL BAĞLANTISI
SIDING CEPHE KAPLAMA
OTOPARK
YEŞİL ALAN

Detaylı Bilgi ve İrtibat Bürosu :
Hisar Mah.
Baytaş Körfez Sitesi
No : 56 GEMLİK
Tel : 513 42 21
513 17 94
www.baytasinsaat.net

GEMLİK'İN İLK GÜNLÜK GAZETESİ

GEMLİK Körfez

TARAFSIZ SİYASİ GAZETE

13 Haziran 2006 Salı — info@gemlikkorfezgazetesi.com — 25 Ykr

birey dergisi DERSHANESİ

bire bir ilgilenmeye geliyoruz...

İstiklal Cad. Gürçay İş Mrk. No:36 Tel : 514 15 15 GEMLİK
e-mail: bursa@birey.com

GEMPORT'un turnuvasına katılan genç işçi turnuvada kalp krizi geçirdi

Bowling oynamaya kalbi dayanmadı

Pazar günü GEMPORT'un çalışanları arasında düzenlenen Bowling Turnuvası'na katılan AKP eski İl Genel Meclisi ve Belediye Meclis üyesi Erdinç Arabalı'nın oğlu Tarkan Arabalı turnuva sırasında kalp krizi geçirerek, genç yaşta yaşma veda etti. *Haberi sayfa 3'de*

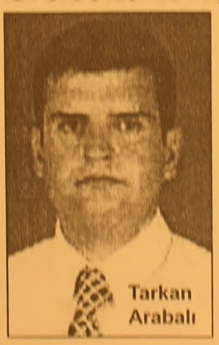

Tarkan Arabalı

Tarkan Arabalı'nın cenazesine AKP milletvekilleri ile sevenleri katıldı

Güne Bakış

Kadri GÜLER
kadri_guler@hotmail.com

Çarşı Deresi

MHP Belediye Meclis Üyesi Osman Doğan dün yaptığı yazılı açıklamada, Çarşı Deresi'nin üzerindeki betonun acilen kaldırılması gerektiğini bir teknik adam olarak nedenleriyle çok güzel anlatmış.

Ben de Sayın Doğan'a katılıyorum.

Devamı sayfa 6'da

ÖZEL AYKENT İLKÖĞRETİM OKULU

"İyi bir gelecek Aykent ile başlar"

Özel Aykent İlköğretim Okulu ve Anasınıfı 2006-2007 dönemi kayıtları başladı

Gemlik - Orhangazi yolu 2. Km.
Umurbey Payabahçeler Mevkii
Tel : 513 50 84 GEMLİK
www.aykentilkogretim.k12.tr

Deneyimli kadromuz ve çağdaş eğitim anlayışıyla sizlere en yakın özel okuluz

OKULUMUZUN YETİŞTİRDİĞİ ÖĞRENCİLER, Hoşgörülüdür, şeffaftır, Olaylara profesyonelliklе yaklaşır ve çözer, Planlıdır, çalışmalarını planlar ve uygular, Evrensellidir, çağa ayak uydurmasını bilir, Yeniliklere açıktır, Süreç odaklıdır, paylaşımcıdır, Her zaman ve her konu da özveri ile çalışır, Vefakardır, dostlarını asla unutmaz, Sürekli eğitim ilkesi ile hareket eder, Kararlı ve tutarlıdır, kendi kararlarını verir ve uygular, Özgüveni tamdır. Her yerde ve her ortamda kendini ispatlar, Engel tanımaz, "BAŞARACAĞIM" der ve başarır...

SINIFLAR	FİYAT
ANA SINIFI	3.300 YTL
1.SINIF	4.000 YTL
2. SINIF	4.750 YTL
3. SINIF	4.750 YTL
4. SINIF	4.750 YTL
5. SINIF	4.750 YTL
6. SINIF	4.750 YTL
7. SINIF	4.750 YTL
8. SINIF	4.750 YTL

2006-2007 EĞİTİM ve ÖĞRETİM YILI ÜCRETLERİMİZ

Not : Ücretlerimize Eğitim-Öğretim, yemek, servis ve KDV dahildir

Buluşma

Gürhan ÇETİNKAYA

Önce ahlak..

Eğitim...
Sağlık..
Ulaşım...
Allah'a emanet..
Araba vitesten atmış..
Yokuş aşağı iniyor..
Frenler de tutmuyor..
Direksiyondaki şoför de acemi..
İpten kazıktan boşandık.
Tırlatmaya az kaldı.
Yolsuzluk, fırsatçılık, üçkağıtçılık bir ur gibi toplumu sardı.
İnsanoğlunu batağa çekiyor.
Batağa çekerken de insanı acizleştiriyor.
Yıllar önce tohumları atılan ve şimdi meyveleri alınan ahlak erozyonu insanoğluna akıl almaz işler yaptırıyor.
Altyapıda da üst yapıda da onarılmaz yaralar açıyor.
Durumu geçim sıkıntısı veya yoksullukla açıklamak safdillik olur.
Vurgun, haksız kazanç ve talan yaşam biçimi oldu.
Akıl doğrudan saptı.
Pamukova'daki tren gibi raydan çıktık.
Üçkağıtçılık artık eskilerin deyimiyle vaka-i adiyeden yenilere göre normal olay..
Millet üçkağıtçılık için yorduğu bu kafayı bilime teknolojiye çalıştırsa şimdi uzaya bina inşa ediyor olurduk.....
Ne de olsa şeytandan iki adım önde gidiyoruz.
Hala birileri her şey rayına oturacak diyor ama yaşamdaki pek çok örnek yanlış yolda olduğumuzu kanıtlıyor.
Ne diyelim
Allah ıslah etsin hepimizi.
Şeytanın bile aklı ermiyordur eminim yapılan iş bilmezliklere..
O da şaşırıyordur.
Ve şöyle diyordur :
"Allah'ım madem böyle kullar yaratacaktın bana ne gerek vardı.
Bunlar bana bile pabucumu ters giydiriyorlar."
Utanç verici bir durum.
Maalesef yaşamın her anında uyanık olmak zorundasınız.
Adımınızı doğru atmanız şart..
Sendeleme lüksünüz yok.
Tüm bunlar tesadüf değil.
Bilinçli ve planlı..
Benim memurum işini bilir edebiyatının tezahürü
Böyle giderse başımıza taş yağacak taş..
Hep beraber düşünüp taşınıp biraz da kaşınalım.
Başkalarına fırsat bırakmadan.

Körfez GÜNLÜK SİYASİ GAZETE
ABONE OLDUNUZ MU?
ABONE OLUN
OKUYUN OKUTUN

"Büyükşehir'e girmekle Gemlik ne kazandı, ne kaybetti?" konulu panel

Seyfettin ŞEKERSÖZ

Arzu Karataş-Osman Turan-Ahmet Bayrak-Tamer Kaplan

Mimarlar Odası Gemlik Temsilciliği tarafından "Büyükşehir'e girmekle Gemlik ne kazandı, ne kaybetti?" konulu panel düzenlendi.
Mimarlar Odası Yönetim Kurulu'nun aldığı karar gereği düzenlenen 17 Haziran 2006 Cumartesi günü saat 14.oo-17.oo saatleri arasında belediye Kültür Merkezi'nde yapılacak.
Düzenlenen panel hakkında basın açıklaması yapan Mimarlar Odası Gemlik Temsilcisi Osman Turan ile Yönetim Kurulu üyeleri Tarık Kaplan, Ahmet Bayrak ve Mesleki Denetim Görevlisi Arzu Karataş, amacın,ilgili yasayı eleştirmek, sorgulamak olmadığını belirterek, *"Sadece bu yasa ile Gemlik'imizin elde ettiği veya edebileceği kazanımların nasıl artırılabileceğine ilişkin çözüm yolları üretmeyi hedefliyoruz"* dediler.
Mimarlar Odası Temsilcisi Osman Turan, ilgili panel konusunda yetkin ve pek çok kişinin konuşmacı olarak katılacağını duyururken *"Panelde her konuşmacıya 5 dakika net konuşma hakkı verilecektir. Konuşmacı listesini hazırlarken, mümkün olduğunca dengeleri korumaya, farklı görüşteki insanların, demokratik olgunluk içinde görüşlerini ortaya koyabilmelerine özen gösterdik"* dedi.
Büyükşehir Yasasının çıkmasından bu yana yaklaşık iki yıl geçtiğini ve Gemlik'in kazanımlarını bireysel olarak sorgulamaya çalışmadıklarını söyleyen Osman Turan, Tez ve Antitezle farklı görüşleri olan insanlarla en iyisini yapmaya çalıştıklarını söyledi.

KATILIM BÜYÜK OLACAK

"Büyükşehir'e girmekle Gemlik ne kazandı, ne kaybetti?" konulu panele konuşmacı olarak CHP Bursa Milletvekili Mehmet Küçükaşık, Osmangazi Belediye Başkanı Recep Altepe, CHP İl Başkanı Abdullah Özer, Şehir Plancıları Odası Başkanı Raşit Tuna, Gemlik Ticaret ve Sanayi Odası'ndan Cengiz Karakuş, Gemlik Esnaf ve Sanatkarlar Odası Başkanı İbrahim Talan, DYP İlçe Yönetimi adına Belediye Meclis Üyesi Avukat Gökhan Taylan, Anavatan Partisi İlçe Başkanı Ferhat Kurt, DSP İlçe Başkanı Hüseyin Poyraz, SP İlçe Başkanı Recep Aygün, MHP adına 2. Başkan Mehmet Çelik ve Muhtarlar Derneği adına Genel Sekreter Necmettin Şanlı katılacakları bildirildi.
Demokrasinin farklı görüşlerin irdelenmesi ve sonucunda uzlaşma sağlanması olduğu gerçeğinden hareket ederek, Gemlik'in çok önemli bir konusunda söz konusu paneli düzenlemenin kuşkusuz kentin kazanımlarını artıracağını belirten Mimarlar Odası Gemlik Temsilcisi Osman Turan *"Şu ana kadar çok yoğun bir ilgi gören panelimize Gemlik halkı da davetlidir. Panelimize büyük bir ilgi ve katılım olacağına inanıyor, kentimiz için böylesine önemli diğer konularda da Mimarlar Odası Gemlik Temsilciliği olarak üzerimize düşen sorumluluğu tümüyle yerine getirmeye devam edeceğimizi hatırlatır, ilgili panele tüm halkımızı davet ediyor, Gemlik kamu oyuna saygılarımızı sunuyoruz"* dedi.
Osman Turan, panele Kaymakam Mehmet Baygül ile Körfez Gazetesi sahibi Kadri Güler, Mimarlar Odası Bursa Şubesi Başkanı Melih Tura ve Gemlik Muhtarlar Derneği Başkanı İdris Kurt'un da katılacaklarını duyurdu.

Özelleştirmede işsiz kalanlara iş imkanı

Özelleştirme sonucu işsiz kalanların geçici personel statüsünde istihdam edilmeleri ile ilgili İl Milli Eğitim Müdürlüğü'nde başvuru büroları açıldı.
Yapılan açıklamada, başvuruda bulunmak isteyen özelleştirme sonucu işsiz kalanların 12-16 Haziran 2006 tarihleri arasında İl Milli Eğitim Müdürlüğü'nde açılan bürolara başvuruda bulunmaları istendi.

BURSA HAKİMİYET VE KENT GAZETELERİNE İLAN ve REKLAM ALINIR

KÖRFEZ REKLAM

Her türlü alım-satım, eleman ilanlarınız ve reklamlarınız için bizi arayın

İstiklal Caddesi Bora Sokak No : 3/B GEMLİK
(Akbank aralığı Stüdyo Prestij yanı
Tel : (0.224) 513 96 83 Fax : 513 35 95

GEMPORT'un turnuvasına katılan genç işçi turnuvada kalp krizi geçirdi

Bowling oynamaya kalbi dayanmadı

Pazar günü GEMPORT'un çalışanları arasında düzenlenen Bowling Turnuvası'na katılan AKP eski İl Genel Meclisi ve Belediye Meclis üyesi Erdinç Arabalı'nın oğlu Tarkan Arabalı turnuva sırasında kalp krizi geçirerek, genç yaşta yaşma veda etti.

Seyfettin ŞEKERSÖZ

GEMPORT'un Pazar günü As Merkez'de çalışanları için düzenlediği Bowling Turnuvası'nda kalp krizi geçiren Tarkan Arabalı(32), hayatını kaybetti. Arabalı'nın cenazesi dün sevenlerinin gözyaşlarıyla toprağa verildi. Cenaze törenine AKP Bursa Milletvekilleri Altan Karapaçaoğlu, Ertuğrul Yalçınbayır, Zafer Hidıroğlu, AKP İl Başkanı Hayrettin Çakmak, Belediye Başkanı Mehmet Turgut, GEMPORT yöneticileri ve çalışanları, aile dostları ve arkadaşları katıldı. Cami bahçesinde taziyeleri kabul eden AKP eski Belediye Meclis üyesi ve Başkan vekili baba Erdinç Arabalı, cenaze töreninde göz yaşlarını tutamadı.

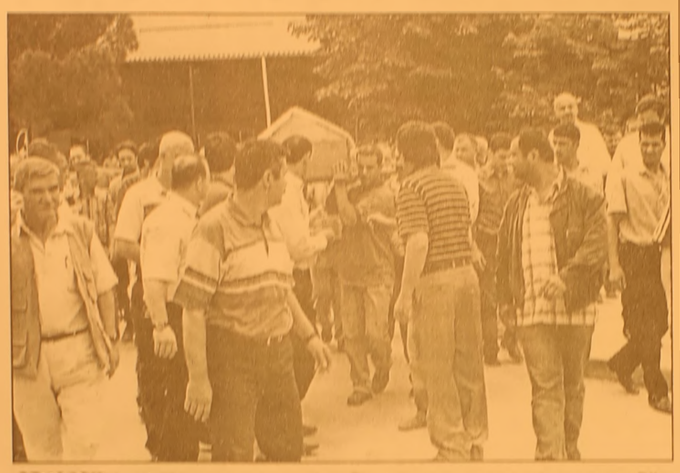

GEMPORT'ta çalışan genç işçinin kalbi Bowling turnuvasına dayanamadı. Tüm çabalara karşın kurtarılamayan Tarkan Arabalı dün gözyaşlarıyla toprağa verildi.

TURNUVADA FENALAŞTI

Geçmiş dönemlerde İl Genel Meclisi ile Belediye Meclis üyeliği yapan emekli Binbaşı Erdinç Arabalı'nın oğlu olan bir çocuk babası Tarkan Arabalı, Pazar günü çalıştığı Gemlik Liman ve Depolama İşletmesi'nin As Merkez'de düzenlediği "Bowling Turnuvası"nda fenalaştı. Yapılan tüm çabalara karşın kurtarılamayan Tarkan Arabalı'nın daha önce anjiyo olduğu ve kalp damarında balon bulunduğu öğrenildi. Genç yaşta kalbine yenik düşen Tarkan Arabalı'nın cenazesi Çarşı Camii'nde dün kılınan öğle namazından sonra İlçe Mezarlığı'nda gözyaşları ile toprağa verildi.

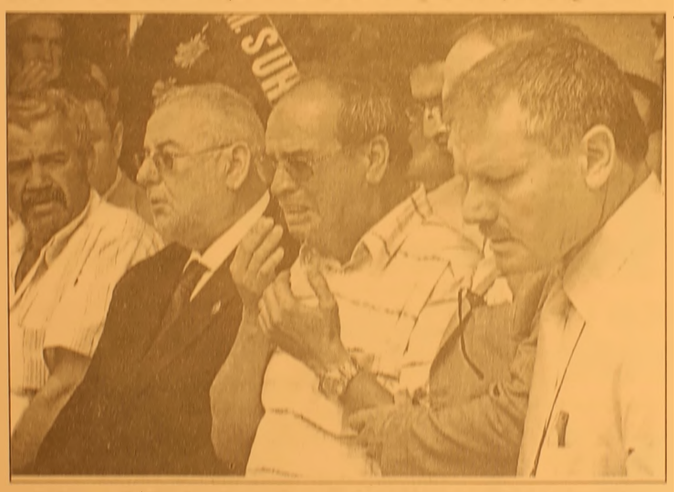

BABANIN GÖZYAŞLARI : AKP eski İl Genel Meclisi ve Belediye Meclisi üyesi emekli Binbaşı baba Erdinç Arabalı, oğlunun genç yaşta ölümü nedeniyle gözyaşlarını tutamadı

AKP Bursa Milletvekili Zafer Hidıroğlu, baba Erdinç Arabalı'ya başsağlığı diledi.

Yazı YORUM

Diş Hekimi Özcan VURAL
ozcanvural1933@hotmail.com
www.ozcanvural.sayfast.com

Allah akıl versin !...

İpin ucu kaçtı, bundan sonra da toparlanmak zordur..

Yaşı ileri olanlar, basının bir kısmı, muhalefet son iki yıldır "Bu toplumu ikiye bölmeyin, dine taviz vermeyin, yolsuzluklara yüz vermeyin, Cumhuriyet'in temel kurumları ile ters düşmeyin" diye seslenip durdular...

Başbakan Erdoğan ise bunları partisine ve şahsına düşmanlık olarak kabul etti. Halbuki bu uyarıları yapanlar onlara karşı değil, toplumun ve Ülkenin geleceğinin iyi olması tarafları olanlardı..

Hükümet ne kadar söylerse söylesin din ekseninden bir adım uzaklaşamıyor ve bu nedenle insanların laikliği yanlış anlaması, din karşıtlığı olarak algılaması, böylece kendilerinin o kitlenin sözcüsü gibi ortaya çıkması işlerine geliyor..

İşsizlik, yoksulluk, yolsuzluk, şiddet, kapkaç ayyuka çıkmış, müzelerde Karun Hazineleri çalınıyor, Unakıtan çiğ yumurta yediriyor, milletvekilleri devleti yağmalamak -ihale kapmak için biri birini yiyor, halka yalan-yanlış masallar anlatılarak Sayın Cumhurbaşkanı ve Ordumuz kötülenmeye çalışılıyor, utanmadan İmam hatipliler genel kurulunda bir yobaz, kürsüde Sayın Cumhurbaşkanına "adını değiştir" diyebilecek kadar küstahlaşıyor, bütün bunlara bu cumhuriyetin aydın ve vatanını seven evlatları susmaz..

Parti kongrelerinde "AKP din eksenli parti değildir. Partilerin değil, kişilerin dini olur, "O giydirilmek istenen gömleği giymeyeceğiz" diyorsunuz.

Oysa, o gömleği giydirmeye çalışan kendi safındakiler, kendileri de giyiyor..

Giymek istemese çocukları 5-7 yaşında tarikatlara göndermeye, yasa dışı Kur'an Kursları açmaya, bu iktidar döneminde rahat rastlanmazdı...

O yasa dışı Kur'an kurslarına izin verdiğinde kendisini eleştiren TÜSİAD Başkanına "Dikkat edin, sonra size dinsiz derler"diye tehdit etmez, türban tartışmalarını her an gündemde tutup "zenci/beyaz" benzetmeleri yaparak, bir türbanlının sözüyle kendisinin Türkiye Cumhuriyetinin Başbakanı olduğunu unutarak, Sayın Büyük elçiyi yuhalatarak, toplumu neden bölüyor ve sonra da hep başkalarını "bilinmeyen birilerini" suçluyor..

AKP Afyon milletvekilinin dediği gibi Kasımpaşa ağzı ve düşünce tarzı Türkiye Cumhuriyeti Başbakanına yakışmıyor...

Avrupa Birliği Genel Sekreterliği, Danıştay saldırısından sonra "AB müzakere belgesine "Türkiye'nin eğitim sistemi laiktir" ifadesinin eklenmesini istemiş.

Devlet Bakanı Babacan buna karşı çıktığını haberlerde duyuruluyor...

Ortam bu kadar güvensiz karışık hale geldikten sonra karanlık güçlerin ve olayların ortaya çıkması, suikast planları hazırlaması ve bunları uygulamasının olabileceği şüphesinin sorumlusu bu durumda hükümettir..

Konuşup yalanlamakla, bu işlerin sorumluluğunu hiçbir zaman üzerilerinden atamayacakları bilmeleri lazım..

Bilmiyorlarsa biri onlara Demokrat Parti'nin neden yıkıldığını gösteren, Pazar günleri TRT 1 deki 23.00 yayınlanan belgeseli seyretmelerini söylesin..

Tren kaçıyor.

Belki akılları başlarına gelirde son vagona atlayabilirler. Benden yazması, söylemesi, Allah başımızdakilere akıl versin...

MHP Belediye Meclis üyesi Osman Doğan, kapalı dere altının gaz patlamasına neden olabileceğini söyledi

"Çarşı Deresi projelendirilmeli"

Seyfettin ŞEKERSÖZ

MHP Belediye Meclis Üyesi Osman Doğan, yaptığı , yazılı açıklamada Çarşı Deresi'nin çöplük ve bataklık hale dönüştürül düğünü belirterek dere için ıslah projesi geliştirilmesi gerektiğini söyledi. Çarşı Deresi ve balık satış yerleri hakkında görüşlerini açıklayan Osman Doğan, Gemlik'in içinden geçmekte olan ve halen her iki tarafında pazar kurulan Çarşı Deresi'nin son yıllarda gerekli su debisinin olmaması, pazar ve atıkların denetimsiz bir şekilde atılması nedeniyle adeta bir çöplük ve bataklık haline geldiğini belirterek, *"Tüm bunlar yetmiyormuş gibi garaj kanal giri şinde kurulan balık satış tezgahlarının susuz ortam nedeniyle ortaya çıkardığı ağır koku başta bölgedeki evlerde oturanları olmak üzere, esnafı ve yoldan geçen tüm insanlarımızı hem rahatsız etmekte, hem de sağlığını ciddi olarak tehdit etmektedir. İşin daha vahim tarafı yılların ihmali ile garaj altında su akışını zorlaştıran hatta patlamaya sebebiyet verecek kötü gazların sıkıştığı da toplumun konuya duyarlı her kesimce bilinmektedir. Görünen o ki, kapalı alanda ortaya çıkması muhtemel bir gaz patlaması 'İstanbul hekimbaşı çöplüğündeki gaz sıkışması' sonucu ortaya çıkan faciadan daha az olmayacaktır. Zira burası çöplükler gibi şehrin dışında değil şehrin en merkezi ve en yoğun insan trafiğinin yaşandığı yerdir.*

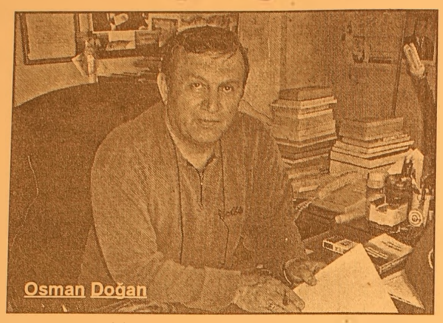
Osman Doğan

Dere ve garaj altının böylesine pislik yuvası haline gelmesi dolayısıyla zaten yetersiz olan haşaratlarla mücadeleyi adeta imkansız hale getirmiş dere ve garaj altı adeta bir fare üreme merkezine dönüşmüştür. Bölge insanları ve esnaf zemin ve üst kat ayrımı yapmadan fare istilasına uğramış durumdadır. Halkımızdan bu konuda talepler geldiği hepimizce bilinmektedir. Bu nedenle söz konusu derenin su debisi de göz önüne alınarak gerekiyorsa DSİ ile de görüşülerek ıslahı, garaj altında kalan ve yıllarca temizlenemeyen kısımların geçici de olsa mutlaka temiz lenmesi bilahare Minibüs Garajının kaldırılmasından sonra mevcut minibüs garajı ile cami arkası ve PTT önünden geçen İbrahim Akıt Caddesi altından geçen derenin üzerinin açık hale getirilmesinin sağlanması, gerek bölgedeki meskun insanların gerek balıkçı esnafının da mağduriyeti olmadan, ağır koku ve pisliğe kalıcı çareler bulunması bu bağlamda dere üzerinde yapılacak bir proje ile iç turizme de fayda sağlayacak balık satış ve lokantaların oluşturulması zorunludur" dedi. Çarşı Deresi hakkında görüşlerini açıklayan MHP Belediye Meclis Üyesi Osman Doğan, 2004 yılında Belediye Meclisi'ne verdiği önergede, Çarşı Deresi'nin ıslahı, belirlenen noktalarda derenin üzerinin açılması, balıkçı esnafı ve bölgenin ticaretinin olumlu yöne kanalize edilmesi için konuya ilişkin bir proje geliştirilmesi hususunun mecliste görüşülmesini istemişti.

BAY MUSTAFA ÖZALP EMLAK'TAN

Her Çeşit Emlak
Alım,Satım ve Kiralama Hizmetleri
Daire, Zeytinlik, Villa, Dükkan, Arsa, Arazi
TAPU TAKİP İŞLERİ YAPILIR
ACİL SATILIK ve KİRALIKLARINIZ İÇİN BİZİ ARAYINIZ

Manastır Dilek Sitesi'nde SATILIK LÜX DAİRE Denizi gören, 3+1, 140 m2
3 Ayrı Daireli Müstakil Ev (Bahçe İçinde)Yeni Devlet Hastanesi Altı
Eski Pazar Cad. 100 m2 Dükkan, Serçe Sokak 54 m2 2 dükkan
Eski Sahilde 3+1 110 m2 asansörölü, kombi kaloriferli daire
Bağ-Kur Sanayi Sitesinde 185 m2 çekme katlı, içindeki yeni atari makineleriyle satılık dükkan. Önünde 115 m2 Bahçeli
K.Kumla'da Ayazma Mevkii 6 Dönüm Zeytinlik
Dr. Ziya Kaya Mahallesi 3 oda 1 Salon Satılık Daire

Yalova'da Termal Barajı'nın altında 408 m2 arsa - Çınarcık, Yalova 448.54 m2 arsa
Termal Barajı'nda 407.77 m2 arsa
Termal Girişinde 433.02 m2
Termal yolu Gülerce Villalarının altı 9880 m2 arsa
Umurbey'de 12 dönüm arazi ve Azot kavşağına 400 m2 uzaklıkta

Trafik, Kasko Dask, Acıbadem Sağlık ve Her Türlü Sigorta İşlemleri ve Doğalgaz Poliçesi Yapılır.
ŞEKER SİGORTA
Macide ÖZALP
Tel : 513 24 74 Fax: 514 10 21

16 yaşındaki genç 2 kilogram esrarla yakalandı

Babası tarafından kurye olarak kullanıldı

Bursa'da polis tarafından düzenlenen operasyonda, babası tarafından kurye olarak kullanıldığı iddia edilen 16 yaşındaki genç ile bir kişi, satmak üzere İstanbul'dan getirdikleri belirlenen 2 kilogram esrarla yakalandı.

Bursa Emniyet Müdürlüğü Kaçakçılık ve Organize Suçlarla Mücadele Şube Müdürlüğü'nden yapılan açıklamaya göre, merkez Yıldırım İlçesi Kartal Sokak'ta ikamet eden Alaattin Ö'nün (39), satmak için İstanbul'dan oğlu T.Ö. (16) ve hırsızlık ve gasp suçlarından kaydı bulunan Ümit D'ye esrar getirttiği ihbarını alan narkotik dedektifleri şahısları takibe aldı. Bursa-İstanbul Karayolu Demirtaş Beldesi yakınlarında T.Ö. ve Ümit D'nin içinde bulundukları otobüsü durduran güvenlik güçleri, bagajdaki çantaya saklanmış 2 kilogram esrarı ele geçirdi. Gözaltına alınan zanlılardan T.Ö, Çocuk Şube Müdürlüğü ekiplerine teslim edildi. Her 2 zanlı sorgulamalarının ardından "İştirak maksadıyla uyuşturucu madde ticareti yapmak" suçundan adliyeye sevk edildi. Gözaltına alınan T.Ö'nün suçlamaları kabul etmediği, Ümit D'nin ise içmek maksadıyla uyuşturucunun kendisine ait olduğunu söylediği öğrenildi. T.Ö'nün babası Alaattin Ö'nün güvenlik güçleri tarafından arandığı, annesi Nurşen Ö'nün de 13 Nisan'da esrar satmak suçundan yakalanarak çıkarıldığı nöbetçi mahkemece tutuklandığı bildirildi.

Saadet Partisi'nden Başkan Turgut'a sert çıkış

Seyfettin ŞEKERSÖZ

Gemlik Belediye Meclisi'nin son toplantısında görüşülen anonslarla ilgili kararın kabul edilmemesinin Belediye Başkanı Mehmet Turgut'un yasakçı tutumunun eseri olarak AKP'li meclis üyelerince desteklendiğini belirten Saadet Partisi İlçe Başkanı Recep Aygün, *"Başkanın 2. döneminde uygulamaya koyduğu, TBMM ve Gemlik Belediye Meclisi'nde grubu bulunan partilerin haricinde belediye anonsunun kullanımının yasaklanması meclis tarafından da onanmış oldu"* dedi.

BU HALK GÖREVİ SİZDEN ALMASINI BİLİR

Ülkenin ve Gemlik'in yüzde 50'sini yok saymanın gerekçesi ve izahının yapılamayacağını söyleyen Aygün, Belediye Başkanı Mehmet Turgut'u eleştirdi. SP İlçe Başkanı Recep Aygün, 3. adaylığında Milli Görüşçülerin sayesinde Belediye Başkanı olabilen Mehmet Turgut'a *"Laftan anlamıyor ve uyarıları dikkate almıyorsanız bu halk bu görevi sizden almasını bilir"* dedi. *"Bu yasakları koyanlar tarih boyunca hep bu tavır ve kararlarının altında ezilmişlerdir"* diyen Recep Aygün, şöyle konuştu: *"Düşünün ki, bu ülkede 3 kez iktidar olmuş, Başbakanlar, Bakanlar ve devletin her kademesinde görev yapmış yöneticiler çıkaran bir partinin genel başkanı Gemlik'e gelecek ve Sayın Turgut ile yandaşları bunun halka duyurulmasına karşı çıkıp engel olacak! Dini günler, dini ve milli bayramlarda partimizin halkımızla kucak laşmasına set çekmeye çalışacak. Halkın belediyesini kendi çıkarlarınıza göre yönlendiremezsiniz. Hiçbir makam, hiç kimseye birilerini hiçe sayma hakkını vermez. Ancak 3. adaylığında ve Milli Görüşçülerin insan üstü gayretiyle başkan seçildiğinizi tekrar hatırlatırız. Sayın Başkan! İyice anladık ki siz ve sizin gibilerde 'vefa' denen his, egolarınızın gölgesinde yok olup gitmiş, madem ki laftan anlamıyor ve uyarıları hiç dikkate almıyorsunuz, bu halk bu görevi sizden alıp layık olanlara vermesini de çok iyi bilir. İşte o zaman, siz de dahil, 'herkes için belediyecilik' nasıl yapılır öğreneceksiniz."*

MECLİS ÜYELERİ EL KALDIRIP İNDİRMEKTEN BAŞKA İŞ BİLMİYOR

Belediye Meclis üyelerine de seslenen SP İlçe Başkanı Recep Aygün, *"Ne zaman el kaldırıp indirmekten ziyade bir iş yapacaksınız"* sorusunu yönelterek *"Sizin orda olmanızın sebebi Sayın Turgut'u aklayıp, paklamanız değil."* dedi. Meclis üyelerinin haksızlık karşısında ne zaman vakarlı bir duruş sergileyeceklerini soran Recep Aygün, *"Sizin göreviniz halkın size verdiği görevleri ifa etmektir. Üzerinize düşenleri yapmadığınız sürece siz de en az Sayın Turgut kadar yapılan yanlışlardan mesul ve sorumlusunuz! Hiçbir çıkar gözetmeksizin, güçlünün değil haklının yanında olmak zorundasınız. Tersini yapmaya ve pusmaya devam ettiğiniz sürece ne halk ne de Allah sizden razı olacaktır!.."* şeklinde konuştu.

NEW HOLLAND

ÜNVER TRAKTÖR'den MÜJDE!...

TRAKTÖRÜ OLMAYAN KÖYLÜ KALMAYACAK

GEMLİK - ORHANGAZİ NEW HOLLAND TRAKMAK BAYİ TRAKTÖRSÜZ KÖYLÜ KALMAMASI İÇİN HER TÜRLÜ KOLAYLIĞI GÖSTERİYOR. KREDİ İŞLEMLERİNİ BİZ HALLEDİYORUZ. HİÇ PEŞİNSİZ UZUN VADELİ SATIŞLAR İÇİN DÜKKANIMIZA BEKLİYORUZ

İbrahim Onal Cad. No : 26 Orhangazi - BURSA
Tel : 573 27 77 - 573 64 52 GSM : 0 532 312 22 39

Yaz Spor Okulları'na kayıtlar başladı

Seyfettin ŞEKERSÖZ

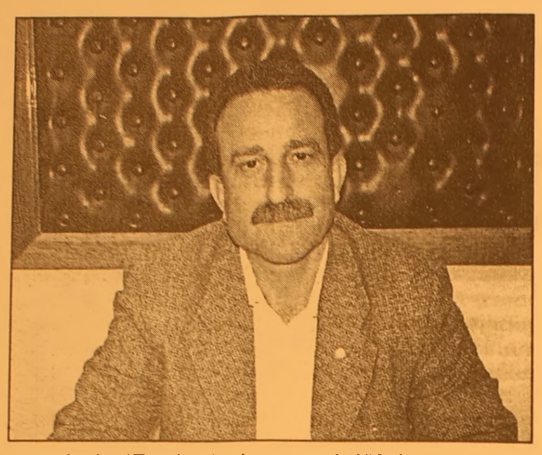

Gençlik ve Spor İlçe Müdürlüğü tarafından her yıl açılan Yaz Spor Okullarına kayıtlar başladı. İlçe Spor Müdürü Burhan Arıkan yaptığı açıklamada, 1 Haziran 2006 günü başlayan kayıtların açılış günü olan 29 Haziran 2006 günü sona ereceğini söyledi. Yaz Spor okullarına Futbol, Basketbol, Voleybol, Güreş, Satranç, Judo, Karate ve Tekvando, Masa Tenisi, Yelken ve Yüzme branşlarında öğrenci alınacak. Kayıtlarda 7-14 yaş arası gençlerin (Basketbol, Voleybol ve Masa Tenisi'nde yaş sınırının 24 olduğunu söyleyen Arıkan, müracaat için 2 adet fotoğraf ile ilçe stadından alınacak form ile katılım ücreti olan 20 YTL'nin ödenmesi gerektiğini söyledi. İlçe Spor Müdürü Burhan Arıkan, müracaat etmek isteyenlerin İlçe Stadında bulunan Gençlik ve Spor İlçe Müdürlüğü'ne başvurmaları gerektiğini hatırlattı.

'Gemlik Körfez' internette www.gemlikkorfezgazetesi.com

Güne Bakış

Kadri GÜLER

Çarşı Deresi..

Uzun yıllardır aynı sorunu köşemde yazdım.

Çarşı Deresi'nin üzeri, eski Belediye Başkanlarından rahmetli İbrahim Akıt zamanında İlçe Merkezi'nde yer kazanmak için kapatıldı.

O günkü düşünce belki doğruydu, ama derelerin üzerlerinin ka patılmasının sakıncalı olduğu bilindiği halde kapatıldı.

Aradan geçen yaklaşık 30 yılda bir kez olsun kapatılan betonun altı temizlenmedi.

1988 yılında yaşadığımız büyük bir sel baskınında Çarşı Deresi'nin önü tıkandığı için Hamidiye ve Osmaniye Mahalleleri su altında kaldı.

Yüzlerce ev ve işleri büyük zararlar gördü.

Zamanın Belediye Başkanı Nezih Dimili, İstiklal Caddesi'ne yağmur giderleri ve derelerde ıslah çalışmaları yaptı.

Her an bu büyük baskın gibi bir felaketi yaşayabiliriz.

Kapalı alanın altı çok pis koku yayıyor. Mikrop yuvası haline geldi.

BUSKİ büyük olasılıkla bu betonu yıkacak ve Derenin üzerini açarak, eski haline getirecek.

İşte o zaman Gemlik'in merkezinden geçen dere, Gemlik'e yakışır bir projelendirme ile kentin güzelliğine güzellik katmalı.

Bu çalışmalara bugünden başlanmalı.

Sayın Doğan, bugün söylediklerini daha önce de Belediye Meclisi'nde söyledi.

Ama bizde, muhalefeti dinleyen olmadığı için, söylenenler ilçe yararına bile olsa, dinleyen çıkmaz.

BAŞSAĞLIĞI

AKP eski İl Genel Meclisi ve
Belediye Meclis Üyesi Erdinç Arabalı'nın oğlu

Tarkan Arabalı'nın

ölümünü üzüntü ile öğrendim.
Merhuma Tanrı'dan rahmet,
kederli ailesine ve yakınlarına başsağlığı dilerim.

Kadri GÜLER

MÜHENDİSLİK LTD. ŞTİ.

Sebahattin DOKSANBİR

Buderus

ISISAN

AKILLI ISITMA SİSTEMLERİ YETKİLİ BAYİİ

DOĞALGAZ
KOMBİ
KAZAN
KALORİFER TESİSATI
KLİMA
HAVALANDIRMA
SIHHİ TESİSAT
TAAHHÜT

DOĞALGAZ BİZİM İŞİMİZ

Merkez: Gazcılar Cad. No:27 BURSA
Tel: (0.224) 220 61 53 Fax: 225 30 74
Şb: İstiklal Cad. Baytaş
Körfez Sitesi Blok 2 No:42 GEMLİK
Tel: (0.224) 514 85 57 Fax: 514 85 58

BAŞSAĞLIĞI

Bağlı Ortaklığımız Çalışanlarından

Tarkan ARABALI'yı

kaybetmenin derin üzüntüsü içindeyiz.
Merhuma Tanrı'dan rahmet, kederli ailesine
ve yakınlarına başsağlığı dileriz.

GEMPORT

Gemlik Liman ve Depolama İşletmeleri A.Ş.

Merhumun cenazesi 12 Haziran 2006 tarihinde Gemlik'te toprağa verilmiştir

BAŞSAĞLIĞI

Şirketimiz çalışanlarından

Tarkan ARABALI'yı

kaybetmenin derin üzüntüsü içindeyiz.
Merhuma Tanrı'dan rahmet, kederli ailesine
ve yakınlarına başsağlığı dileriz.

GEMNAK

Nakliye Taahhüt ve Ticaret Ltd. Şti.

Merhumun cenazesi 12 Haziran 2006 tarihinde Gemlik'te toprağa verilmiştir

İşyerinin adını 'Türkçe' yaz ödülü kazan

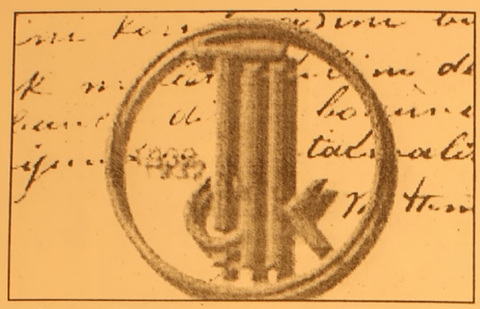

Türk Dil Kurumu (TDK) Başkanı Şükrü Haluk Akalın, Türkçe'ye karşı duyarlılık ve özen gösterip, yabancı olan ismini Türkçe ile değiştiren şirket ve işyerlerine törenle "onur ödülü" vermeye başlayacaklarını bildirdi.

Akalın, işyerleri, alışveriş merkezleri, toplu konut yerleşmeleri,oteller ve dükkan adlarında, yabancı isim kullanımının giderek arttığına dikkati çekti. TDK'nın gönüllü olarak bu kirlilik karşısında mücadele ettiğini ve kamuoyu oluşturarak yabancılaşmayı önlemeye çalıştığını ifade eden Akalın, bu amaçla bugüne kadar ticarethaneler ve benzer kuruluşların Türkçe isim kullanması, mahalle, meydan, cadde ve sokak adlarının Türkçe olması konusunda tavsiye kararı alan 29 belediyeye onur plaketi verdiklerini söyledi.

Akalın, şirketlere, firmalara, işyerlerine Türkçe ismi tercih etmeleri, yabancı olan isimlerini Türkçe yapmaları için çağrıda bulunarak, şunları kaydetti: "Türkçe'ye karşı duyarlılık ve özen gösterip, yabancı olan ismini Türkçe ile değiştiren şirket ve işyerlerine törenle 'onur ödülü' vermeye başlayacağız. Onur ödülünün yanı sıra yayınlarımızdan vereceğiz, özel olarak hazırlanan kalemlikleri takdim edeceğiz. En önemlisi de kapısına, üzerinde 'Türkçe'ye karşı duyarlılık ve özen gösterip yabancı olan adını Türkçe ile değiştiren (işyerinin adı yazılacak) TDK onur belgesiyle ödüllendirilmiştir' yazılı şık bir levha asacağız."

Ek ders ücretine zam

Milli Eğitim Bakanlığı (MEB), öğretmenlere verilen ek ders ücretlerine zam yapılmasına karşılık, normal ders saati sayısının artırılmasının söz konusu olmadığını bildirdi MEB'den yapılan yazılı açıklamada, bir gazetede, "36 YTL zam verdi, 120 YTL geri alacak" başlıklı haber yayımlandığı, haberde "ek ders ücretlerine saat başına 1.5 YTL zam yapan Bakanlığın, maaşla girilen ders saati sayısını 15'ten 21'e çıkaracağının" iddia edildiği belirtildi. "Haber tümüyle asparagas, baştan aşağı hayal mahsulü ve yalandır" denilen açıklamada, şunlar kaydedildi: "Milli Eğitim Bakanlığı, en son 1997 yılında zam yapılan ek ders ücretlerini 3.5 YTL'den 5 YTL'ye çıkarmak suretiyle öğretmenlerin ekonomik durumlarının düzeltilmesi yolunda önemli bir adım atmıştır. Zaten daha önce de Bakanlığımız, öğretmenlerin ekonomik ve sosyal durumlarının düzeltilmesi amacıyla 'Öğretmene Ev Kampanyası', 'Öğretmene Dizüstü Bilgisayar Kampanyası', 'Öğretmenliğin Kademelendirilmesi' başta olmak üzere birçok projeyi hayata geçirmiştir. Ülkenin ekonomik durumuna bağlı olarak bu yöndeki çalışmalar da devam edecektir. Durum böyle iken daha önce öğretmenlere verilen ek ders ücretlerine zam yapılmasına karşılık maaşla girilen ders saatinin artırılacağını söylemek Milli Eğitim Bakanlığı'nın temel felsefesine uymamaktadır."

'Gemlik Körfez' internette www.gemlikkorfezgazetesi.com

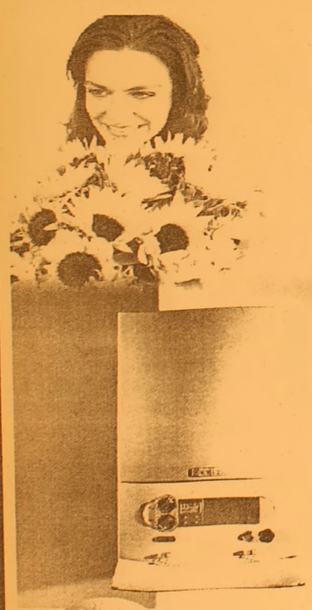

Vaillant

cazip fiyatlarla
bahar çiçek açtı
Haziran sonuna kadar
1 Euro = 1.75 YTL olarak sabitledik!...
444 2 288

Vaillant Isı Sanayi ve Ticaret Ltd.Şti. Bursa Bölge Müdürlüğü
Kükürtlü Mah. Oulu Cad. Akasya Apt. No : 11 Sırameşeler - BURSA
www.vaillant.com.tr bilgi@vaillant.com.tr
YETKİLİ SATICIMIZ
Gemlik : Ulukaya Ticaret (224) 513 88 26

Peşin fiyatına 10 veya vade farklı 36 taksit

akıllı limit

HSBC Advantage'a

Vaillant Kombi cihazları sadece Almanya'da üretilmektedir

Superbrand
Türkiye'nin Süpermarkalarından biriyiz.

CE

"Lojman satılışı rasyonel değil"

Maliye Bakanlığı, "sosyal devlet ilkesi ve zorluklar" nedeniyle kamuya ait lojmanların satılmasının rasyonel olmadığını bildirdi. Maliye Bakanlığı Milli Emlak Genel Müdürlüğü, "Kamu Konutları Bütçeye Yük Teşkil Ediyor mu?" başlıklı bir lojman raporu hazırladı. Raporda, uzun yıllardır "kamu kaynaklarının israfına neden olduğu" öne sürülen ve çeşitli dönemlerde satılmaları gündeme gelen kamu konutları mercek altına alındı. Raporda, devletin lojmanlar için yaptığı harcamalar, lojmanlardan yararlananların yaptıkları ödemeler, kamu kuruluşlarının lojman sayıları ve diğer gelişmelere yer verildi.

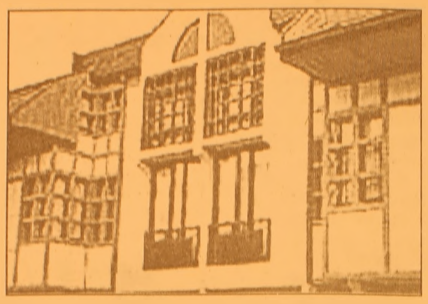

Rapora göre, ülkede genel ve katma bütçeli kuruluşlara ait lojman sayısı dalgalı bir seyir izliyor. 2001 yılında 229 bin 988 lojmanın bulunduğu ülkemizde, bu sayı, 2002'de 237 bin 224, 2003'de 224 bin 401, 2004'de ise 232 bin 484 olarak tespit edildi. Kamuya ait toplam lojman sayısı geçen yıl sonunda da, 233 bin 843 oldu.

Türkiye'de en fazla lojmanı bulunan kuruluş ise Milli Savunma Bakanlığı olarak belirlendi. 56 bin 949 lojmanı olan bu kuruluşu, 44 bin 159 lojman ile Milli Eğitim Bakanlığı, 37 bin 182 lojman ile de Emniyet Genel Müdürlüğü izledi. Raporun sonuç ve değerlendirme bölümünde özetle şu görüşler yeraldı: "-Kamu konutları giderlerinin, 2001 ve 2002 yıllarında elde edilen gelirlere eşit veya biraz üzerinde olduğu, fakat 2003 yılından itibaren gelirlerin giderleri büyük ölçüde aştığı görülüyor. -Milli Savunma Bakanlığı, Emniyet Genel Müdürlüğü ve Jandarma Genel Komutanlığı'na ait lojmanların bulundukları yer nedeniyle satışı zor. -Uygulamayla devlet, konutta oturan personeline hem bir maddi gelir hem de kalabileceği bir yer sağlamaktadır. Sosyal devlet ilkesiyle birlikte kamu konutlarının bütçe üzerinde bir yük oluşturmadığı görülürken, satıştaki zorluklar değerlendirildiğinde satış işleminin rasyonel olmadığı söylenebilir."

ELEMAN ARANIYOR

KAPAKLI KÖYÜ'NDE BULUNAN TERSANEMİZDE ÇALIŞMAK ÜZERE; KAYNAKÇI, DEMİR MONTAJ USTALARI, KALFALARI ve YARDIMCI ELEMANLAR ARANIYOR... (SERVİS VE SİGORTALI)

BİLGİ İÇİN : 0.532 235 28 05

ACİL SATILIK KELEPİR DAİRE

Manastır'de lebiderya K+A'lü 120 m2 3+1 denize cephe lüks daire

GSM : (0.532) 496 52 96 513 53 09

"Para tasarruf etmek için reklam harcamalarından kesen, zamandan tasarruf etmek için saati durdurana benzer."

DOĞAL GAZLI HAYAT OH NE RAHAT

100 m³ DOGAL GAZ BEDAVA

TAKSİTLİ BAHAR KAMPANYASI

8 TAKSİT AYDA 22.5 $ — 24 NİSAN 31 MAYIS TARİHLERİ ARASINDA ABONE OLANLAR İÇİN

6 TAKSİT AYDA 30 $ — 1 HAZİRAN 30 HAZİRAN TARİHLERİ ARASINDA ABONE OLANLAR İÇİN

GEMDAŞ DOĞAL GAZ

GEMLİK DOĞAL GAZ DAĞITIM A.Ş.

24 NİSAN'DAN İTİBAREN ABONE OLUP 31 AĞUSTOS 2006 TARİHİNE KADAR GAZINI AÇTIRAN HER GEMLİKLİYE (100 m³) DOĞAL GAZ BEDAVA

Abonelik bağlantı ücreti günlük döviz kuruna göre hesap edilir.

İrtibat Tel : 513 29 29

Bavul hazırlamanın incelikleri

Tatile çıkma kararı almamızın hemen ardından, hepimizi bavul hazırlama telaşı sarar. Kış boyu giymeyi özlediğimiz yazlık giysilerimiz, yıl boyu durdukları çekmecelerden çıkmak ve bavulumuza girebilmek için adeta sırada bekler. Hiçbirinin hatırını kırmayayım derken, gereğinden fazla bir yükle yola çıkmış buluruz kendimizi. Daha da kötüsü, tatil alışverişine çıkıp, ihtiyacımızın dışında bir sürü ıvır zıvır satın alırız.

Tatile giderken gereğinden fazla yükle yola çıkmamak için, öncelikle kendimize birkaç soru sorarak başlayalım bavul hazırlamaya:

"Nereye, kaç günlüğüne gidiyorum? Orada neler yapacağım? Gece dışarı kaç kere

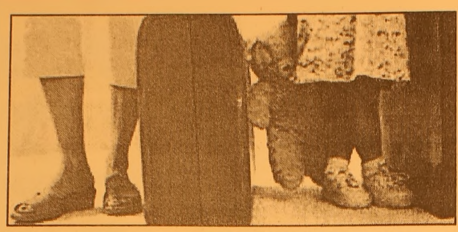

çıkarım? Hangi ayakkabılarla rahat ediyorum? Yeni giysilere ihtiyacım var mı, yoksa geçen sene aldıklarım yeter de artar mı?"

Bu sorulara vereceğimiz cevaplar, bavulumuzun içeriğini belirlememize aşağı yukarı yardımcı olacaktır. Şimdi de, tatil boyu rahat etmenizi sağlayacak birkaç ipucunu daha paylaşmak istiyoruz sizinle:

1- Öncelikle bir liste yapın. Listenizi hazırlarken, baştan ayağa doğru bir yol izleyin. Nasıl mı? Güneşten korunmak için şapka, kozmetik ürünler ve makyaj malzemeleri, açık ve koyu renk iç çamaşırlar, mayolar, t-shirtler, şortlar, pantolonlar, etekler. Parmak arası terlik, yürüyüş için rahat bir spor ayakkabı, soket çorap gibi.

2- Giysi seçerken, birbirine uyacak tarz ve renkleri tercih edin. Böylece, yanınıza belki de hiç giymeyeceğiniz kıyafetler almazsınız. Neyi neyle giyeceğinizi daha önceden belirlediğiniz için, tatil sırasında hazırlanmanız da kolaylaşır.

3- Ütü gerektirmeyecek kumaşlardan hazırlanmış giysileri tercih edin, tatilde ütüyle uğraşmayın.

4- Ayakkabılar bavulunuzda fazla yer kaplayacağından, yanınıza alacağınız giysilerinizin geneliyle uyum sağlayacak birkaç ayakkabı seçin.

5- Diş macunu, şampuan, duş jeli gibi ürünlerin seyahat boyu olanlarını tercih edin.

6- Kitap seçiminiz önemli. Artık kitapçılarda boyutu küçük ama yeterli kalınlıkta kitaplar var. Önemli olan sevdiğiniz bir yazara ait olması.

Yanınıza alacaklarınız kadar, almayacaklarınız da önemli tabii ki. Bizden size küçük bir öneri daha; yıl boyu içinizde biriktirdiğiniz tüm sıkıntıları arkanızda bırakın ve tatilinizin keyfine varın.

ÇİZİYORUM

Barış Güler'in kaleminden

7 YAŞ

Siz de geleceğimize bugünden el koyun
Çünkü toprak yoksa geleceğimiz yok...
EL KOYUN
Avea, Telsim ve Turkcell hattınızdan 3464'e mesaj atın.
www.elkoyun.com www.tema.org.tr TEMA

TURAN TRAFİK
ADNAN TURAN
Her türlü araç devir
Yeni kayıt, Plaka,
Ruhsat, Fenni muayene
Sigorta işlemleri yapılır.
Adres: Gürle İş Merkezi
Kat: 1 No: 66 - GEMLİK
Tel : (0.224) 514 62 02
GSM: (0.537) 933 25 26

ELEMAN ARANIYOR
SIVACILAR ve MONTAJCILAR ARANIYOR
COŞKUN YAPI
ALÜMİNYUM DOĞRAMA - PLASTİK PANJUR
ÇELİK KAPI - DUŞA KABİN
SİNEKLİK - MENFEZ
Hizmet Cad. Anayol Sitesi No : 3 10. Durak
Tel : 538 70 96 Küçük Kumla

ŞOFÖR ARANMAKTADIR
- Gemlik'te ikamet eden
- 35 yaşını aşmamış bay
- E sınıfı ehliyet
- Asgari lise mezunu
- Fork-lift ve kepçe operatörü belgesi olanlar tercih edilir.
Müracaatların şahsen aşağıdaki adresi yapılması gerekmektedir.
MİNA YAĞ SANAYİ ve TİCARET A.Ş.
Yalova Yolu 3. Km. Gemlik / BURSA

ELEMAN ARANIYOR
SÜT ve SÜT ÜRÜNLERİ DAĞITIM ve PAZARLAMA İŞİNDE ÇALIŞABİLECEK
▶ Lise Mezunu ▶ Araç kullanabilen
▶ Askerliğini yapmış
▶ 30 yaşını aşmamış
▶ Gemlik-Orhangazi-İznik bölgelerini bilen
▶ Pazarlama tecrübesi olan (tercih nedeni)
BAY ELEMAN ARANIYOR
▶ Ticaret ve Anadolu Ticaret Lisesi mezunu
▶ Ön Muhasebe bilgisi olan
▶ Bilgisayar kullanabilen
BAYAN ELEMAN ARANIYOR
Müracaatların fotoğraf ve ikametgah fotokopisi ile şahsen yapılması rica olunur.
273 27 67
250 34 50

ELEMAN ARANIYOR
Matbaamızda yetiştirilmek üzere
ÇIRAK ARANIYOR
KÖRFEZ OFSET
İstiklal Caddesi Bora Sokak No : 3/B
(Akbank aralığı Stüdyo Prestij yanı
Tel : (0.224) 513 96 83 GEMLİK

KAYIP — Armutlu Nüfus Müdürlüğü'nden aldığım nüfus cüzdanımı kaybettim. Hükümsüzdür. FATİH TİKİT

KAYIP — Gemlik Nüfus Müdürlüğü'nden aldığım nüfus cüzdanımı kaybettim. Hükümsüzdür. ALİ YALÇIN

KAYIP — Gemlik Kaymakamlığından aldığım yeşil kartımı kaybettim. Hükümsüzdür. SEMRA AYDIN

Kan vermek baş ağrısına iyi geliyor

Adana Kızılay Kan Merkezi Müdürü Dr. Salim Canoğulları, kan vermenin baş ağrısına iyi geldiğini söyledi. Dr. Salim Canoğulları, yaptığı açıklamada, kan vermenin insanı gençleştirdiğini belirterek, "Kan vermek vücudun direncini artırıyor, hücrelerin yeniden oluşmasını sağlıyor. Bunun yanı sıra kan verenlerin baş ağrıları geçiyor. Bu nedenle çok sayıda vatandaş kan veri yor. Kan verdikten sonra hafifledigini, rahatladığını söyleyen çok sayıda vatandaş var" dedi. Canoğulları, bir insanın 18 yaşından 65 yaşına kadar kan verebileceğini vurgulayarak, bir kişinin hayatında 188 kez kan vererek bir o kadar insanın hayatını kurtarabileceğini ifade etti. Kan vermenin sağlığı etkileyecek hastalıkların da ortaya çıkmasında önemli bir yeri olduğuna dikkat çeken Canoğulları, "Özellikle kan yoluyla bulaşan AIDS, Hepatit B, Hepatit C gibi hastalıkların kan almadan önce yapılan testlerde belirlenerek ortaya çıkartılmasıyla kişinin gelecekte bu hastalıklara yakalanması önlenebiliyor" diye konuştu. Kan vermenin kısa süreli tansiyon düşmesine de neden olduğunu belirten Canoğulları, alınan kan nedeniyle vücudun hızla yeniden kan yapmaya başladıgını, bunun da insana zindelik sağladıgını söyledi. Canoğulları, kronik hastaların, bulaşıcı hastalıgı olanların, kan degeri düşük olanların, AIDS, siroz, böbrek yetmezliği, enzim yetmezliği, lösemili, hemofili ve kalp yetmezliği olanların kesinlikle kan veremeyeceğini ifade ederek, "Bazı hastalıkları geçirenler, örneğin verem hastalıgı geçiren ve tedavi olan bir insan 3 sene sonra kan verebilir. Soğuk algınlıgı geçirmiş bir insan tedaviden 72 saat sonra kan verebilir. Sıtma hastalıgı geçiren bir kişi 3 sene sonra, kızamık ve çiçek hastalıgı geçirenler ise hastalıgın bitiminden 21 gün son ra kan verebilirler" şeklinde konuştu.

Avu çiçeği yüksek tansiyonun ilacı

Ordu'nun Korgan İlçesi yaylalarında tabiatı sarıya bürüyen ve halk dilinde avu (zehir) çiçeği olarak bilinen "orman gülü"nün yüksek tansiyona iyi geldigi öğrenildi. Çiçeğin balının vatandaşlar tarafından emildiğini dile getiren Korgan Belediye Başkanı Mahmut Ali Akkiraz, "Haziran ayında açan avu çiçeği bir ay boyunca yaylalara çok güzel koku saçar. Bu çiçegin yüksek tansiyona iyi geldigi söyleniyor. Ancak çiçegin balından aşırı emilmesi durumunda zehirlenme vakaları olabiliyor. O yüzden kontrollü tüketilmeli" dedi. Avu çiçeği hakkında bilimsel veriye ulaşılamazken, konunun bu yönüyle de araştırılmasında fayda oldugu kaydedildi.

GEMLİK Körfez GÜNLÜK SİYASİ GAZETE
ABONE OLDUNUZ MU?
ABONE OLUN
OKUYUN OKUTUN

Şifa kaynağı üzümün faydaları

Selçuk Üniveversitesi Ziraat Fakültesi Bahçe Bitkileri Bölümü Öğretim Üyesi Prof. Dr. Zeki Kara, "Bir kilogram üzüm, içerdigi besin degerleri açısından, 1.150 litre süt, 390 gram et ya da 1.2 kilogram patatese eşdegerdir. Kanser oluşumunu önleyen, kalp krizi riskini azaltan üzüm, cildin güçlenmesini sağlıyor" dedi. Kara, kalori degeri yüksek olan üzümün, kalsiyum, potasyum, sodyum ve demir yönünden zengin oldugu gibi, A, B1, B2, ve C vitaminleri açısından da önemli bır besin kaynagı oldugunu belirtti. Bazı karaciger hastalıkları ile kansızlıgın tedavisinde etkili olan üzümün, yüksek tansiyonu kontrol altında tuttugunu ifade eden Kara, "İçerdigi meyve asitleri ve lifli yapısı ile mideye zarar vermeden, böbrek ve barsak sisteminin çalışmasını düzenler. Kanın temizlenmesine yardımcı olan bu şifa kaynağı meyve, doğum kontrol hapının yan etkilerini azaltır" dedi

GEMLİK REHBERİ

GEREKLİ TELEFONLAR

İtfaiye	110
Polis İmdat	155
Jandarma İmdat	156
Jandarma K.	513 10 55
Polis Karakolu	513 18 79
Gar. Kom.	513 12 06

KAYMAKAMLIK

Kaymakamlık	513 10 51
C.Savcılığı	513 10 53
C.Savcı Yrd.	513 29 54
Emniyet Müd.	513 10 28

ULAŞIM

METRO	513 12 12
Aydın Turizm	513 20 77
Süzer Turizm	512 10 72
Kanboroğlu-Esadaş	514 45 49
Anıtur	514 47 71
Kamil Koç	513 35 71

HAŞTANELER

Devlet Hastanesi	513 92 00
SSK Hastanesi	513 23 29
Mer.Sağ.Ocağı	513 10 68
Tomokay Tomografi	513 65 29

TAKSİLER

Körfez Taksi	513 18 21
Çınar Taksi	513 24 67
Güven Taksi	513 32 40
Gemlik Taksi	513 23 24
Manastır Taksi	514 35 50

RESMİ DAİRELER

TEK Arıza	513 20 66
TEK İşletme	513 45 03
Statyum	514 00 95
Orm.Böl.Şef.	513 12 86
Milli Egt. Md.	513 11 74
Halk Kütüphane	513 13 53
Askerlik Şb.	513 10 57
Karayolları	513 13 08
Liman Baş.	513 11 33
Mal Müd.	513 10 95
Nüfus Md.	513 37 42
Özel İd. Md.	513 15 07
Tapu Sicl. Müd.	513 14 14
Müftülük	513 13 64
Gümrük Md.	524 85 86
Tekel Md.	513 10 42
Ver. Dairesi Md.	513 10 92
İlçe Tarım Müd.	513 10 45
İlçe Seç. Md.	513 77 77
Halk Eğitim Müd.	513 18 46

BELEDİYE

Santral	513 45 21 -23
Başkanlık	513 45 20
Zabıta	513 24 32
Otobüs İşlet.	513 45 21-122
Su İşlet.	513 45 21 - 115
İtfaiye	513 23 25
Muhasebe Md.	513 45 21 -182
Yazı İşl. Md.	513 45 21 -111
Su Arıza	Yalnız 185

DENİZ OTOBÜSÜ

Bursa	256 77 84
Mudanya	544 30 60
Yenikapı	(212) 516 12 12
Yalova	(226) 811 13 23
İDO İmam Aslan Dinlenme Tes.	513 23 94

VAPUR - FERİBOT

Yalova	(226) 814 10 20
Topçular	(226) 363 43 19
Eskihisar	(262) 655 60 31

OTOBÜS

Şehirlerarası	261 54 00
Otobüs Terminali	(18 Hat)

TÜP DAGITICILARI

Aygaz	513 12 95
Tekgaz	513 16 37
Ocakgaz	513 16 37
Ergaz	513 88 43
İpragaz	513 22 59
Habaşgaz	513 45 46
Yeni Likitgaz	513 65 00
BP Gaz	514 59 81
Bütünler Likitgaz	513 80 00
Akçagaz	514 88 70
Totalgaz	514 17 00
AKCAN PETROL	513 10 79
YERLİYURTLAR PETROL	513 30 33
TUNCAY OTO GAZ	513 14 25

NÖBETÇİ ECZANE

13 Haziran 2006 Salı
BAYER ECZANESİ
İstiklal Caddesi No : 14
Tel : 513 01 43 GEMLİK

GEMLİK'İN İLK GÜNLÜK GAZETESİ
GEMLİK Körfez GÜNLÜK SİYASİ GAZETE
YEREL SURELI YAYIN
YIL : 33 SAYI : 2464
FİYATI : 0.25 YTL. (KDV Dahil)
Sahibi : Kadri GÜLER
Sorumlu Yazı İşleri Müdürü : Serap GÜLER
Haber Müdürü : Seyfettin ŞEKERSÖZ
İstiklal Cad. Bora Sok. No:3/B
Tel : 513 96 83 Fax : 513 35 95 GEMLİK
Yönetim ve Basım Yeri : KÖRFEZ OFSET
Matbaaclık-Yayıncılık-Reklamcılık Tesisi
İstiklal Cad. Bora Sok. No:3/B GEMLİK
(Dini bayram Günleri ve Pazar günleri yayınlanmaz)

YILDIRIM MOBİLYA

Alışveriş mağazaları

Madanya'dan sonra şimdi de GEMLİK'teyiz!

- MİSAFİR ODASI TAKIMLARI ve YATAK ODASI
- KANEPELER - SEHPALAR
- HALI ÇEŞİTLERİ ve TÜL PERDE ÇEŞİTLERİ
- YATAK ve BAZA ÇEŞİTLERİ
- ELEKTRİKLİ MUTFAK GEREÇLERİ
- KLİMA ve BEYAZ EŞYA
- EV TEKSTİL ÇEŞİTLERİ

ATLANTİK · Varnica · DİVAN · Fakir · Felix · YAĞMUR

AEG · PHILIPS · ARDEM · ARISTON · DOĞTAŞ

TÜM KALİTELİ MARKALAR
UYGUN FİYAT SEÇENEKLERİ

Merkez: Dr. Ziya Kaya Mh. İstiklal Cad.
Kordon Apt. No: 60 Tel: 0.224 512 02 32 - GEMLİK
Şube: Dr. Ziya Kaya Mah. İstiklal Cad. No: 51/ A GEMLİK

BAYTAŞ İNŞ. LTD.ŞTİ

"Sağlamlık ve Estetik Bizim İşimiz"

SATILIK LÜKS DAİRE VE İŞYERLERİ

GÖRMEDEN KARAR VERMEYİN

DOĞAL GAZ KOMBİ
LAMİNANT PARKE
HAZIR MUTFAK
ISI ve SU YALITIM
AMERİKAN KAPI
ÇELİK KAPI
UYDU ANTEN
ADSL BAĞLANTISI
SIDING CEPHE KAPLAMA
OTOPARK
YEŞİL ALAN

Detaylı Bilgi ve İrtibat Bürosu : Hisar Mah. Baytaş Körfez Sitesi No : 56 GEMLİK Tel : 513 42 21 513 17 94 www.baytasinsaat.net

GEMLİK'İN İLK GÜNLÜK GAZETESİ

GEMLİK Körfez

TARAFSIZ SİYASİ GAZETE

14 Haziran 2006 Çarşamba info@gemlikkorfezgazetesi.com 25 Ykr

birey dergisi DERSHANESİ

bire bir ilgilenmeye geliyoruz...

İstiklal Cad. Gürçay İş Mrk. No:36 Tel : 514 15 15 GEMLİK e-mail: bursa@birey.com

Dün yağan sağanak yağış yine yollarının sular altında kalmasına neden oldu

10 dakikalık yağmur yetti

Güne Bakış

Kadri GÜLER
kadri_guler@hotmail.com

Sadece 10 dakika..

Evet, dün sadece 10 dakika yağan sağanak yağış, yine Gemlik'te bazı cadde ve sokakların su basmasına neden oldu.

Bu çile dün de yaşanıyordu, bu günde yaşanıyor.

Çözüm mü bulunamıyor.

Devamı sayfa 6'da

Dün kısa süreli olarak sağanak şeklinde yağan yağmur, İstiklal Caddesi, Orhangazi Caddesi ve Gazhane Caddesi 1 Nolu Aralık'ta taşkınlara neden oldu. Yıllardır her yağıştan sonra aynı sorunların yaşandığı bu bölgelerde neden önlem alınmadığı merak ediliyor.

Seyfettin ŞEKERSÖZ'ün haberi sayfa 3'de

ÖZEL AYKENT İLKÖĞRETİM OKULU

"İyi bir gelecek Aykent ile başlar"

Özel Aykent İlköğretim Okulu ve Anasınıfı 2006-2007 dönemi kayıtları başladı

Gemlik - Orhangazi yolu 2. Km. Umurbey Payabahçeler Mevkii Tel : 513 50 84 GEMLİK www.aykentilkogretim.k12.tr

Deneyimli kadromuz ve çağdaş eğitim anlayışıyla sizlere en yakın özel okulunuz

2006-2007 EĞİTİM ve ÖĞRETİM YILI ÜCRETLERİMİZ

SINIFLAR	FİYAT
ANA SINIFI	3.300 YTL
1. SINIF	4.000 YTL
2. SINIF	4.750 YTL
3. SINIF	4.750 YTL
4. SINIF	4.750 YTL
5. SINIF	4.750 YTL
6. SINIF	4.750 YTL
7. SINIF	4.750 YTL
8. SINIF	4.750 YTL

Not : Ücretlerimize Eğitim-Öğretim, yemek, servis ve KDV dahildir.

OKULUMUZUN YETİŞTİRDİĞİ ÖĞRENCİLER; Hoşgörülüdür, şeffaftır, Olaylara profesyonelliklе yaklaşır ve çözer, Planlıdır, çalışmalarını planlar ve uygular, Evrensel'dir, çağa ayak uydurmasını bilir, Yeniliklere açıktır, Sürekli olaktıdır, paylaşımcıdır, Her zaman ve her konu da özveri ile çalışır, Vefakardır, dostlarını asla unutmaz, Sürekli eğitim ilkesi ile hareket eder, Kararlı ve tutarlıdır, kendi kararlarını verir ve uygular, Özgüvenli tandır, Her yerde ve her ortamda kendini ispatlar, Engel tanımaz, "BAŞARACAĞIM" der ve başarır.

Buluşma

Gürhan ÇETİNKAYA

Ulustan ümmete mi?

Bugün yaşananlar eminim Atatürk ve silah arkadaşlarının kemiklerini sızlatıyordur.

Çünkü;

Kanla, irfanla kurdukları Cumhuriyet'in içine düştüğü durum hiç de iç açıcı değil.

Umut vermiyor...

Geleceğe ışık tutmuyor.

Yoksa...

Ümmet mi oluyoruz?

Halk televizyonlarda yayınlanan dizilere kilitlenmiş durumda.

Karanlıklarda anlatılan masallar beyinleri uyuşturuyor.

Düşünme yeteneği bilinçli bir biçimde köreltiliyor.

Varsa dizi yoksa maç. Ya da üç beş işbirlikçinin toplumu yanlış yönlendirmeye dönük söyleşileri...

Oysa Türkiye'nin içinde ve sınırlarının hemen ötesinde dönülmesi güç virajlara gi riliyor.

Bataklıklar oluşuyor.

Ne olup ne bitiyor? Kimse farkında değil.

Sürekli olarak kamu oyuna tedirginlik ve karamsarlık aşısı zerkediliyor.

Kavga, kin, nefret tohumları ekiliyor.

Vurdulu kırdılı dizilerle "öfke" körükleni yor. Uçuk yaşamlara özlem ateşleniyor.

Toplum hızla uçuruma sürükleniyor.

Özgürlük, bağımsızlık, laiklik kavramları gözden geçiriliyor.

Sendikal hareketler tırpanlanıyor.

Sivil toplul örgütlerine müdahale ediliyor.

Özelleştirme adı altında ekonominin dinamikleri etkisizleştiriliyor.

Dolayısıyla;

Atatürk'ün üzerinde önemle durduğu "yurttaş kimliği" nitelik değiştiriyor.

Tebaya dönüştürülüyor.

Teba hak ve özgürlükleri olmayan, sadece ödevleri olan itaatkarlar topluluğu....

Yurttaş ise soran, sorgulayan, özgürce seçen ve seçilen demek.

Ümmetten ulusa, tebadan yurttaşa geçiş hayli zaman almıştı. Meşakkatli olmuştu.

Ortak akıl oluşturulmuş, birlikte hareket edilmişti.

Şimdi ise durum farklı.

Yukarıdan aşağıya doğru "etkileşim" yoluyla organizasyon yürütülüyor.

Siyasal otorite "liderlik" sistemiyle bu yapıyı körüklüyor.

Partide liderin dediği oluyor.

Onun dışındaki organlar ya sınırlı yetkiye sahip ya da hiç yok.

Dolayısıyla siyasal parti lideri tarihin karanlıklarına gömülen totaliter rejimlerin diktatörlerini anımsatıyor.

Diktatörler kendilerine karşı duranı istemezler.

Onun içinde ülke yönetiminde kendilerinden başkasına buna muhalefet partileri, sivil toplum örgütleri de dahil olmak üzere söz hakkı tanımazlar.

Atatürk'ün şu sözleri çok anlamlı... Bir kez daha anımsatalım. Anımsatalım ki ders alınsın.

"Efendiler, tarih, "boyun eğmekten üzüntü duymayan, biz yürüyelim millet arkamızdan gelsin!" fikir ve yorumlarında bulunanların içine düştükleri sonlarla doludur.

İdare adamlarının böyle yanlış ve uygunsuz düşüncelere asla kapılmamaları gerekir"

Kaymakamlık makam aracına çarptılar

Seyfettin SEKERSÖZ

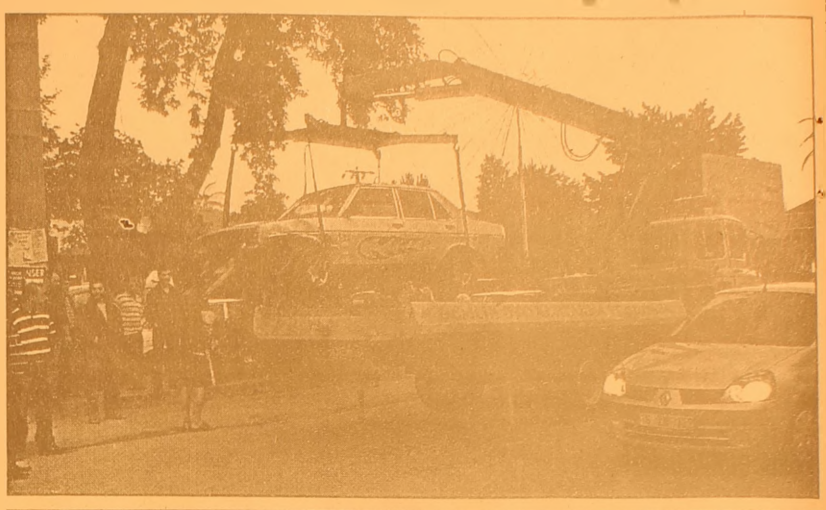

İskele Meydanına dönüş kavşağında meydana gelen trafik kazasında Kaymakamlık makam aracı ile 2 araç hasar gördü. Dün saat 08.30 sıralarında İskele Meydanı'ndan Hükümet binasına gelmekte olan Kaymakamlık makam şoförü Metin Yavuz'un kullandığı 16 AA 101 plakalı makam aracı, kavşağa geldiği anda arkasından gelerek sollamak isteyen Yaşar Aktaş'ın kullandığı 16 ZM 519 plakalı Şahin marka araç, karşıdan gelen Hasan Esmer'in kullandığı 16 ZK 696 plakalı Doblo marka araç ile makam aracının arasında kaldı. Karşıdan gelen Doblo aracın sol önüne hızla vuran 16 ZM 519 plakalı Şahin marka araç daha sonra Kaymakamlık makam aracının sol tarafına sürterek hasar meydana getirdi. Sabah saatlerinde yaşanan ve kimsenin burnunun bile kanamadığı kazadan sonra Şahin sürücüsüne alkol muayenesi yapıldı. Sürücünün alkolsüz çıktığı kazada, ehliyetinin yanında bulunmadığı öğrenilirken, trafik ekipleri gerekli işlemleri yaptı. Asfaltta biriken cam parça larının temizlenmesinden sonra yol trafiğe açıldı.

Kaymakamlık makam aracı kazada hasar gördü

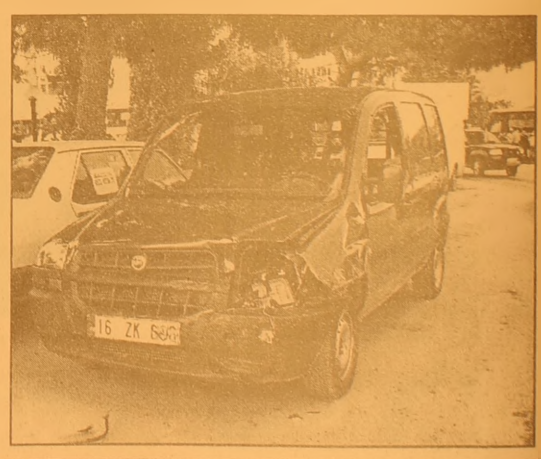

BURSA HAKİMİYET VE KENT GAZETELERİNE İLAN ve REKLAM ALINIR

Her türlü alım-satım, eleman ilanlarınız ve reklamlarınız için bizi arayın

KÖRFEZ REKLAM

İstiklal Caddesi Bora Sokak No : 3/B GEMLİK
(Akbank aralığı Stüdyo Prestij yanı
Tel : (0.224) 513 96 83 Fax : 513 35 95

Dün yağan sağanak yağış yine yollarının sular altında kalmasına neden oldu

10 dakikalık yağmur yetti

Dün kısa süreli olarak sağanak şeklinde yağan yağmur, İstiklal Caddesi, Orhangazi Caddesi ve Gazhane Caddesi 1 Nolu Aralık'ta taşkınlara neden oldu. Yıllardır her yağıştan sonra aynı sorunların yaşandığı bu bölgelerde neden önlem alınmadığı merak ediliyor.

Sayfettin ŞEKERSÖZ

Yıllardır Gemlik'in çözümlenemeyen yağış sonrası su taşkını sorunu dün yine yaşandı. Sadece 10 dakika yağan yağmur bazı sokak ve caddelerin tıkanmasına yol açınca, ulaşım da aksadı. Gazhane Caddesi Adliye Binası'nın köşesinde toplanmaya başlayan yağmur suları, logarlardan geri tepince sokaktan sadece araçlar geçebildi. Şiddetli yağışlardan sonra Orhangazi Caddesi'nde de yaşanan su taşkını sorunu dün de yaşandı. Cadde üzerinde bulunan logarların zamanında temizlenmemesi ve gerekli müdahalenin yapılmadığı yerlerde esnafın işyerleri de su baskını tehdidi altında kaldı. Gemlik'in Büyükşehir Belediyesi'ne bağlanmasından sonra alt yapının BUSKİ'ye geçmesine karşın, aynı sıkıntıların devam etmesi, vatandaşlara zor anlar yaşatatıyor. Yıllardır aynı sorunun yaşandığı bilinen bölgelerde BUSKİ'nin yeterli tedbir almaması vatandaşların tepkilerine neden oluyor. Yetkililer ise araç yetersizliğinden yakınırken, Gemlik'in Büyükşehir olanaklarından nasıl yararlanacağı konusu gündemde kalmaya devam ediyor.

Yağmurdan sonra Orhangazi Caddesi'nin durumu

Yağmurdan sonra Gazhane Caddesi 1 Nolu Aralık'ta durumu

Yağmurdan sonra Orhangazi Caddesinden bir başka görüntü

Yazı YORUM

Diş Hekimi Özcan VURAL
ozcanvural1933@hotmail.com
www.ozcanvural.sayfasi.com

Baskın seçim olacak....

Sosyal güvenlik sistemi ile ilgili yasa meclisten jet hızıyla geçti.

Bu sistem yıllardır reform bekliyor.

Eşit prim ve eşit imkanlar.. Bu sistemin kamburu öylesine büyüdü ki bu yükten kurtulmadıkça Türkiye aş – iş sorununu doğru dürüst çözmek olanaksızdı... Sistemin bütçeye geçen yılki yükü 23 milyar YTL. kısaca bazı bakanlıkların iki katı idi...

Tablo böylesine vahim...

1990 yıllardan bu yana bütün hükümetler bu konuya hiç dokunmadılar.

AK partide uzun zaman reformu geciktirdi..

Sonra da İMF'ninde baskısı ile kazanılmış hakları saklı tutan, radikalliği törpüleyen, uygulamayı ileriye 2007 yılına atan, uygulamalardaki tepkilere göre yeni düzenlemeleri de öngören,

aslına bakarsanız reformcu niteliği hayli su götürür bir yasa olarak karşımıza aniden çıktı. Reform denen bir şey yok..

Bu şekliyle reform adıyla durum idare edilmişe benziyor..

İMF'de ses çıkarmadı..

Hükümetteki reform yorgunluğu konusunu gören İMF, Erdoğan'ın zevahiri kurtarmakla ye tinmesi belki ona söylenen erken seçim var sözüdür.. Tahminim budur..

Ancak sosyal güvenlik reformu konusunda hükümete fazla yüklenmediği, ısrarla bunlar yapılacak diye sıkıştırmadığı gerçek.

Sonunda ortaya bir yasa çıktı. Bazı iyi yanları var. Hiç yoktan iyidir..

Ama bugünkü sıkıntıları çözecek bir yasa değil..

İlerde reformcu adımlar atmak gerekir.. Neden bu gün değil de yarın?

Yasada uygulamaların çoğu 2007 yılına bırakılmış..

Her şey sonbaharda yapılması beklenen seçime mi endeksli?

Bunlara bakarak ben sonbahar da erken seçim var diyorum..

Güneydoğu'da büyük operasyon haberleri, Terör yasasının ortaya çıkaracağı tepkiler, Başbakan Erdoğan'ın son zamanlar da fazla asabi oluşu, sık sık hastalanması, Apo'yu af ettirecek hataları kolayca yapacak kadar şaşkın oluşu, bunun neticesinde Milliyetçi, hatta şoven çıkışları, Van Cumhuriyet savcısının uçuşu, Avrupa Birliğini, Kıbrıs'ı arka plana itici hamleleri seçimin yakın olduğunu söylüyor...

AK parti birçok yerde sıkıştı, her şeyin kolay olmadığını, bunun altından kalkacak kadrolara sahip olmadığı gördü..

Hükümet oldu ama iktidar olamadı.. Bürokrasi ve Silahlı kuvvetler, sivil toplum örgütleri, YÖK, Yargı organları karşısında ezildi...

Bir de Cumhur başkanlığı seçimi heyula gibi karşısında duruyor!...

Ne dersiniz? Bu sonbahar da erken seçim olacak mı?..

Bu seçimde çok şeyler kaybedeceğini bile bile AK parti seçime hazırlanıyor..

Bir baskın seçim yaparak az yara ile kurtulacağını zannediyor..

Sabah ola hayrola...

ABONE OLDUNUZ MU?
Körfez GÜNLÜK SİYASİ GAZETE
ABONE OLUN
OKUYUN OKUTUN

Pratik Kız Sanat Okulu'nun sergisi açıldı

Elif ESMEN

Pratik Kız Sanat Okulu kursiyerlerinin yapmış oldukları ürünler Belediye Sergi Salonu'nda gösterime sunuldu. Gemlik Anadolu Meslek Lisesi ve Kız Meslek Lisesi Pratik Kız Sanat Okulu Bölümü kursiyerlerinin bir yıl boyunca yapmış oldukları El Nakışı, Makine Nakışı, Takı Tasarımı ve Ev Mefruşatı ürünler sergileniyor. Pratik Kız Sanatları bünyesinde açılan yetişkinlere yönelik kurslarda eğitim gören 47 kursiyer el emeği göz nuru eserlerinin sunulduğu sergi açılışına Kaymakam Mehmet Baygül, Belediye Başkanı Mehmet Turgut, İlçe Milli Eğitim Müdürü Mehmet Ercümen, Halk Eğitim Merkezi Müdürü Kemal Çetin oğlu ile kursiyerler katıldı. Serginin açılışını Kaymakam Mehmet Baygül, Belediye Başkanı Mehmet Turgut ile yaşlı kursiyerlerden Fadime Saygılı birlikte yaptılar. Serginin açılış konuşmasını yapan Anadolu Meslek Lisesi ve Kız Meslek Lisesi Okul Müdür Vekili Dursun Solmaz çalışmalarından dolayı Nakış Öğretmeni Ülya Elşan'a teşekkür ederek kendisini tebrik etti. Okul Müdür Vekili Solmaz, *"Okulumuz bünyesinde Kız Meslek Lisesi, Anadolu Meslek Lisesi, Uygulamalı Anaokulu ve Pratik Kız Sanat Okulu bulunmaktadır. Örgün ve yaygın eğitim beraber yürütülmektedir. Alaylı ve mektepli eğitimi birlikte veriyoruz. Okulumuzda 3-70 yaş arası öğrenci ve kursiyer mevcuttur. El emeği göz nuru eserleri sizlerin beğenisine sunduk. Bu eserlerin meydana gelmesinde, atölyemizi modern araçlarıyla donatan Cargill firmasına teşekkür ediyorum"* dedi. Kursiyerlerin özenli çalışması sonucu ortaya çıkan eserleri beğeniyle inceleyen Kaymakam Baygül kursiyerler adına Nakış Öğretmeni Ülya Elşan'a çiçek vererek tebrik etti.

BAY MUSTAFA ÖZALP EMLAK'TAN

Her Çeşit Emlak
Alım,Satım ve Kiralama Hizmetleri
Daire, Zeytinlik, Villa, Dükkan, Arsa, Arazi
TAPU TAKİP İŞLERİ YAPILIR
ACİL SATILIK ve KİRALIKLARINIZ İÇİN BİZİ ARAYINIZ

Manastır Dilek Sitesi'nde SATILIK LÜX DAİRE Denizi gören, 3+1, 140 m2
3 Ayrı Daireli Müstakil Ev (Bahçe İçinde)Yeni Devlet Hastanesi Altı
Eski Pazar Cad. 100 m2 Dükkan, Serçe Sokak 54 m2 2 dükkan
Eski Sahilde 3+1 110 m2 asansörölü, kombi kaloriferli daire
Bağ-Kur Sanayi Sitesinde 185 m2 çekme katlı, içindeki yeni atari makineleriyle satılık dükkan. Önünde 115 m2 Bahçeli
K.Kumla'da Ayazma Mevkii 6 Dönüm Zeytinlik
Dr. Ziya Kaya Mahallesi 3 oda 1 Salon Satılık Daire

Yalova'da Termal Barajı'nın altında 408 m2 arsa - Çınarcık,
Yalova 448.54 m2 arsa
Termal Barajı'nda 407.77 m2 arsa
Termal Girişinde 433.02 m2
Termal yolu Gülerce Villalarının altı 9880 m2 arsa
Umurbey'de 12 dönüm arazi ve Azot kavşağına 400 m2 uzaklıkta

Trafik, Kasko Dask, Acıbadem Sağlık ve Her Türlü Sigorta İşlemleri ve Doğalgaz Poliçesi Yapılır.
ŞEKER SİGORTA
Macide ÖZALP
Tel : 513 24 74 Fax: 514 10 21

Sahadan kaçan topları geri vermiyorlar

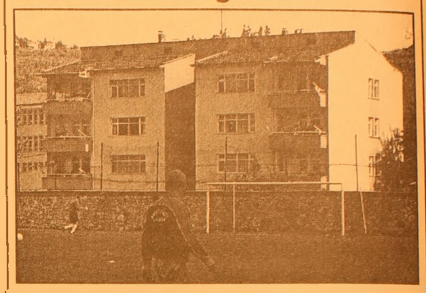

Seyfettin ŞEKERSÖZ

İlçe Atatürk Stadında oynanan amatör küme maçlarında sahadan dışarıya kaçan toplar geri gelmiyor. Bir süredir devam eden top kaçırma olaylarına hiçbir yetkilinin engel olmaması ise amatör kulüpleri sıkıntıya sokuyor. Karşılaşmalarda futbolcuların saha dışına attığı toplar kale arkasında bulunan Okul lojmanlarının bahçesine düşüyor. Tel örgülerin içine düşen topları alan okulun lojmanında bulunanlar geri vermemeyi tercih edince kulüplerin her maçta bir top kayıpları oluyor. Bin bir zorluk ve güçlükle gençlere spor yaptırmak için çaba veren kulüpler, kaybettikleri topların yerine yenilerini alamayınca, bu işin faturası gençlere çıkıyor. Maçlarda sürekli şikayet konusu olan ve kaçan topların lojmanlardan geri verilmemesine kulüp yöneticileri çözüm bulunmasını isteyerek ilgililerden yardım bekliyorlar.

Siz de geleceğimize bugünden el koyun
Çünkü toprak yoksa geleceğimiz yok...
EL KOYUN
Avea, Telsim ve Turkcell hattınızdan 3464'e mesaj atın.

TEMA
www.tema.org.tr
www.elkoyun.com

ÜLKE SAVUNMASI ve MİLLETİN BÖLÜNMEZ BÜTÜNLÜĞÜ İÇİN EN GÜÇ KOŞULLAR ALTINDA CANLARINI ORTAYA KOYMAKTAN ÇEKİNMEYEN KAHRAMAN GAZİLERİMİZ İÇİN
TSK ELELE VAKFI
OYAKBANK Ankara T. Güneş Şb. 505 0 505 TL
Tel: 0.312 431 99 36 Faks: 431 07 36
web: www.elele.org.tr

Denize hayvan leşleri atılıyor

Son günlerde kimliği belirsiz kişiler tarafından denize atılan hayvan leşleri karaya vuruyor.

Seyfettin ŞEKERSÖZ

Kayıkhane Balıkçı Barınağı'na denizden gelen hayvan leşleri çevreye pis kokular yayıyor. Nereden ve nasıl atıldıkları belirlenemeyen büyükbaş hayvan leşlerini gören çocuklar denize girmekten çekindiklerini belirtirlerken, leşlerin kaldırılmasını istiyorlar. Birkaç gün önce de aynı şekilde bu kez küçükbaş hayvan leşlerinin Balıkçı Barınağı kayalıklarına vurduğunu söyleyen çocuklar, bu leşlerin belediye temizlik işçileri tarafından kaldırıldığını söylediler. Bu kez denizde kafası kesilmiş vaziyette bulunan büyük baş hayvanın iç organlarının bazı yerleri denizde çürümüş olduğu gözlenirken hayvan leşinin nereden ve nasıl atıldığı ise merak konusu oldu.

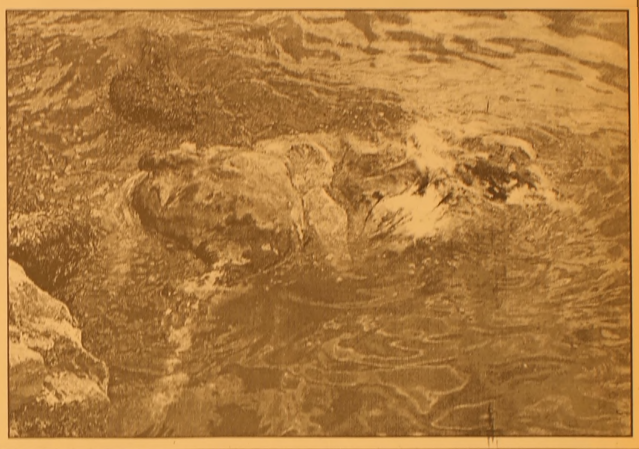

NEW HOLLAND

ÜNVER TRAKTÖR'den

MÜJDE!...

TRAKTÖRÜ OLMAYAN KÖYLÜ KALMAYACAK

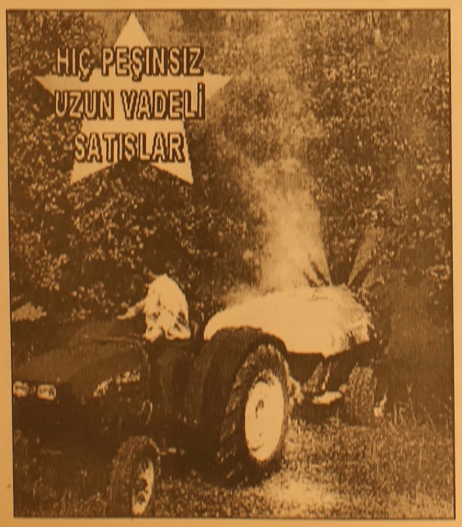

GEMLİK - ORHANGAZİ NEW HOLLAND TRAKMAK BAYİ TRAKTÖRSÜZ KÖYLÜ KALMAMASI İÇİN HER TÜRLÜ KOLAYLIĞI GÖSTERİYOR. KREDİ İŞLEMLERİNİ BİZ HALLEDİYORUZ. HİÇ PEŞİNSİZ UZUN VADELİ SATIŞLAR İÇİN DÜKKANIMIZA BEKLİYORUZ

İbrahim Onal Cad. No : 26 Orhangazi - BURSA
Tel : 573 27 77 - 573 64 52 GSM : 0 532 312 22 39

Salı Pazarı'ndaki balıkçılar artık yok

Seyfettin ŞEKERSÖZ

Minibüs Garajı'nın bulunduğu dere üstünün demir engellerle kapatılmasından sonra burada Salı günleri ucuz balık satan balıkçılar yok oldu. Özellikle Salı günleri ev hanımlarının rağbet ettiği seyyar balıkçılar dere üstünün kapatılmasından sonra yerlerinden oldular.

Dün pazara çıkan ve balık ihtiyaçlarını gidermek için balıkçıların bulunduğu yere gelen vatandaşlar hayal kırıklığına uğradılar.

Ucuz olduğu için "halkın balıkçıları" olarak isimlendirilen Pazar girişindeki seyyar balıkçılar ise alınan karardan sonra ne yapacaklarını bilemez durumdalar.

BUSKİ'nin dere üstü için verdiği "çökme tehlikesi var" raporundan sonra önce minibüsler dere üstünden çıkartılmış daha sonra da dere üstü alanı trafiğe kapatılmıştı.

Halkın ucuz balık ihtiyacını karşılayan dere üstü balıkçı tezgahlarına Salı günleri satış yapmaları için yer gösterilmediği öğrenildi.

Zayıflama ilaçlarına engel

Türkiye'ye kaçak yollarla sokulmak istenen sağlığa zararlı zayıflama haplarına, Atatürk Havalimanı Gümrük Müdürlüğü ekipleri tarafından el konuldu.

Çin'den Türkiye'ye kaçak yolla getirilen 30 bin zayıflama ilacı ve 350 adet kıyafet, gümrük müdürlüğü ekiplerinin sıkı kontrollerinden geçemedi.

Edinilen bilgilere göre, Emirates Hava Yolları'yla Çin'den Türkiye'ye gelen, Eskişehir Anadolu Üniversitesi Turizm Otelcilik son sınıf öğrencisi Ali Zülfikar'ın bavullarında, gümrük müdürlüğü ekipleri tarafından arama yapıldı.

Aramalarda Çin vatandaşı olan Zülfikar'ın valizlerinde, İstanbul'da satmak üzere getirilen Çin'in yöresel kıyafetlerine piyasa değeri yaklaşık 50 bin YTL olan 30 bin adet markası belli olmayan, sağlık açısından sakıncası olabilecek zayıflama kapsülü ele geçirildi.

Zülfikar, Gümrük Muhafaza Müdürlüğü'nde ifadesi alındıktan sonra, Cumhuriyet Başsavcılığı'na götürüldü.

Güne Bakış

Kadri GÜLER

Sadece 10 dakika..

Gemlik'in su taşkını sorunu alt yapısının yetersizliğinden kaynaklanıyor.

Dün sabah erken saatlerde Bursa'ya gittim.

Gemlik'te hava açıktı ama, Bursa'ya girerken kararmış gökyüzünden yağmurun geleceği belli idi.

Yağmur yağacak demeye kalmadı, sağanak başladı.

Demirtaş Pastanesi durağında 15 dakika mahsur kaldık.

Gök kubbeden akan yağmur, önce küçük, daha sonra büyük derecikler oluşturdu.

Aynı saatlerde Gemlik'te 10 dakika yağmurun etkisinde kalmış..

İlçede her yağıştan sonra su birikintisinin ve taşmaların yaşandığı, o bilinen bölgelerde yine beklenen oldu ve yollar su altında kaldı.

Gemlik'in altyapı sorunuyla BUSKİ ilgileniyor.

Önceleri Gemlik Belediyesi, şimdi ise BUSKİ bu bilinen noktalardaki soruna çare bulamıyorlar.

Teknolojinin geliştiği bir çağda, yerel yönetimler basit bir su taşkınını önleyemiyor.

BUSKİ Orhangazi Caddesi, İstiklal Caddesi 1 Nolu Aralık, Gazhane Caddesi'ndeki bu altyapı sorununa acil çözüm bulmalı.

Yoksa her 10 dakikalık yağışın esiri oluruz.

Buna da ayıp denir.

Gemlik'in altyapı sorununun büyük olduğunu biliyoruz.

Öncelikle bu birkaç noktadan başlayarak çevredeki esnafı ve konut sahiplerini rahatlatmak gerekir.

Nisan, Mayıs ayları kurak geçti.

Oysa Haziran bereketli gidiyor.

Böyle giderse kuraklık kalmayacak.

Üreticinin yüzü gülecek.

Doğa bir yandan güldürüyor, bir yandan da ağlatıyor.

Ağlayanların sorununu çözmeliyiz.

Kızını rahatsız ediyor diye yanlış insanı öldürdü

Bursa'da, kızını rahatsız ettiği gerekçesiyle bir gencin evini basan alkollü baba, olaydan habersiz gürültüyü duyup camdan bakan Bulgaristan uyruklu bir gencin ölümüne sebep oldu.

Kızıyla birlikte gözaltına alınan katil zanlısı, emniyete girişinde basın mensuplarına küfür edip saldırdı.

Emniyet Müdürlüğü'nden alınan bilgiye göre, olay önceki gece merkez Osmangazi İlçesi Başaran Mahallesi Akıncı Sokak'ta meydana geldi. İddiaya göre, A.T. (19), uzun süredir aşık olduğu S.Ç.'den (17) karşılık göremedi. Sürekli olarak A.T. tarafından takip edildiğini iddia eden genç kız, durumu babası Mustafa Ç.'ye (39) anlattı.

Öfkelenen alkollü baba, yanına pompalı tüfek alarak A.T.'nin evini bastı. Kızıyla birlikte geldiği Başaran Mahallesi'nde pompalı tüfekle 4 el ateş eden Mustafa Ç, o esnada sokaktaki gürültüyü duyup camdan bakan Bulgaristan uyruklu Nikolay Yordanov'u (23) başından vurdu.

Olayla ilgisi olmadığı halde ağır yaralanan işsiz genç, 112 ambulansıyla kaldırıldığı Bursa Devlet Hastanesi'nde doktorların tüm müdahalesine rağmen kurtarılamadı. Genç kıza aşık olan A.T. ise olay yerinden kaçarak izini kaybettirdi.

Polis, olaydan sonra otomobille kaçan zanlı ve kızını, görgü tanıklarının verdiği plaka bilgisi doğrultusunda çok geçmeden gözaltına aldı. Alkollü Mustafa Ç, kendisini görüntülemek isteyen gazetecilere küfür edip saldırdı.

Olayda yara almadan kurtulan A.T. ise sabah polis tarafından ifadesi alınmak üzere Emniyet Müdürlüğü'ne götürüldü.

Olayla ilgisi olmadığı halde kurşunlara hedef olarak ölen Bulgaristan uyruklu gencin annesi Meryem Kahraman (45) ve otomobiline kurşun isabet eden Nejat A.'nın müşteki olarak ifadesine başvuruldu. Gözaltındaki baba ve kızının ise adliyeye sevk edildiği bildirildi.

Sınava cep telefonu ile gelenler içeriye alınmayacak

Türkiye genelinde 18 Haziran Pazar günü yapılacak olan ve öğrencilerin gelecekleri için ter dökeceği Öğrenci Seçme Sınavı'na (ÖSS) cep telefonuyla gelenlerin içeriye alınmayacağı açıklandı.

İnönü Üniversitesi Rektör Yardımcısı ve Öğrenci Seçme ve Yerleştirme Merkezi (ÖSYM) İl Temsilcisi Prof. Dr. Mustafa Kılıç, Kongre ve Kültür Merkezi'nde düzenlediği basın toplantısında ÖSS ile ilgili açıklamalarda bulunarak bazı uyarılarda bulundu. Öğrencilerden sınava gelirken cep telefonlarını ve hesap makinelerini kesinlikle getirmemelerini isteyerek, cep telefonuyla yakalanan öğrencilerin sınavlarının iptal edileceğini bildiren Prof. Dr. Kılıç, "Öğrencilerin tümüne gönderilen yazılarda; sınava cep telefonuyla gelinmemesini, cep telefonuyla gelirlerse ve salonda cep telefonuyla yakalanırlarsa sınavları iptal edilecek. Hatta kapıdan içeri alınmayacakları gibi, çok ağır cezai müeyyideler uygulanacaktır. Bu konun üzerinde titizlikle duruyoruz" dedi. Önceki yılarda adres bilgileri nedeniyle sınav giriş belgesi ellerine ulaşmayan, kaybeden veya tahrip edilen öğrencilerin sorunlar yaşadığını kaydeden Prof. Dr. Mustafa Kılıç, bu sorunu bu yıl çözümlendiğini söyledi. Kılıç, "Sınav giriş kartıyla ilgili sorun ancak ya öğrenci ya da bir yakını Ankara'ya giderek yenisini alabiliyordu. Bu yıl ilk kez ÖSYM bu konuda sistem değişikliği yaparak, sınav merkezi yöneticilerine yetki devri yaptı. Sınava giriş kartı kendisine ulaşmayan veya gelmeyen ya da kaybeden öğrenciler mağdur olmayacaklardır" ifadelerini kaydetti. Öğrencilerin sınava girecekleri yeri bir gün önceden görmelerini tavsiye edildi. Öte yandan, sınav günü binalarda görev yapanların dışında kesinlikle başkalarının binalara giriş yapamayacağını kaydeden Kılıç, "Herkes görev yaptığı binaya girebilecek. Yaka kartı olmayanlar binaya alınmayacak" dedi.

Memur maaşları yüzde 2 eridi

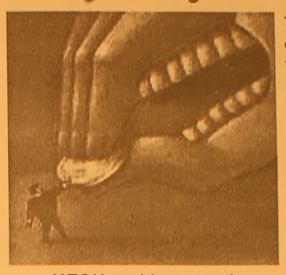

Memur maaşlarının enflasyon karşısında yüzde 2 eridiğini savunan KESK, memurlara ek zam verilmesini istedi.

KESK, 15 Haziran Perşembe günü saat 12.30'da tüm illerde "Ücret Adaletsizliğine Hayır. Enflasyondan kaynaklı ücret kaybımız giderilsin! Ek zam istiyoruz" talebiyle basın açıklamaları yapacak.

Basın açıklamalarında okunacak metin, KESK'e bağlı Tüm Bel-Sen'in internet sayfasında yayımlandı. Açıklamada, Hükümetin, 2005 yılı toplu görüşmelerinde yüzde 5 enflasyon hedefi üzerinden kamu emekçilerine aynı oranda "yoksulluk ücreti dayattığı" kaydedildi.

KESK açıklamasında, "Henüz tamamı ücretlere bile yansımayan yüzde5'lik zam öngörüsü iflas etmiştir, erimiştir" denildi. İndeksleme yöntemiyle yapılan hesaplamaya göre, kamu emekçilerinin maaşlarının enflasyon karşısında şimdiden yüzde 2 düzeyinde eridiği bildirilen açıklamada, ilk 6 aylık dönem için yüzde 2.5 zam alan kamu emekçisinin maaşının 5 aylık yüzde 4.53 enflasyon oranının altında kaldığı kaydedildi.

Yıl sonu enflasyonunun yüzde 8-12 arasında gerçekleşeceği ifade edilen açıklamada, kamu emekçilerine, yılın ikinci yarısı için de yüzde 2.5 zam verileceğine işaret edildi.

Bu verilere göre, kamu emekçilerinin maaşlarının yüzde 3-6 oranında eriyeceği savunulan açıklamada, "Araştırmamızın verileri göstermektedir ki kamu emekçisi 1994 ve 2001 krizlerinden sonraki en büyük yoksullaşma dalgasının mağduru olacaktır. Dolayısıyla ek zam talebimiz haklıdır ve meşrudur. Hükümetin, sesimize kulak vermesi gerekmektedir. Aksi halde bu gidişata izin vermeyeceğiz ve meydanlara çıkacağız" denildi.

KSK MÜHENDİSLİK LTD. ŞTİ.

Sebahattin DOKSANBİR

Buderus

ISISAN

AKILLI ISITMA SİSTEMLERİ YETKİLİ BAYİİ

DOĞALGAZ
KOMBİ
KAZAN
KALORİFER TESİSATI
KLİMA
HAVALANDIRMA
SIHHİ TESİSAT
TAAHHÜT

DOĞALGAZ BİZİM İŞİMİZ

Merkez: Gazcılar Cad. No:27 BURSA
Tel: (0.224) 220 61 53 Fax: 225 30 74
Şb: İstiklal Cad. Baytaş
Körfez Sitesi Blok 2 No:42 GEMLİK
Tel: (0.224) 514 85 57 Fax: 514 85 58

Sosyal tesis ücretleri belli oldu

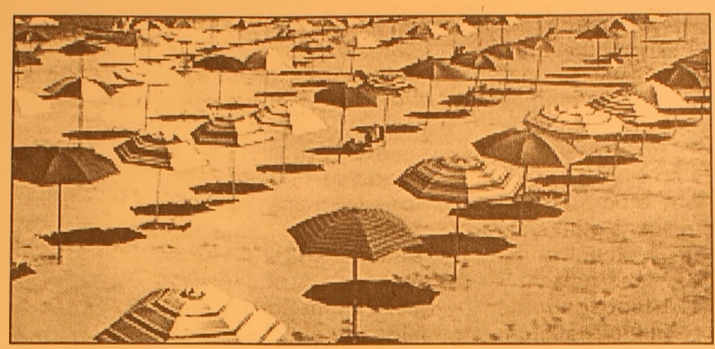

Kamu kurum ve kuruluşlarının tasarrufunda bulunan sosyal tesislerde, konaklama, yemek, kreş, spor tesislerinden yararlanmada uygulanacak ücretler belli oldu. Buna göre Kamu kuruluşlarının dinlenme tesislerinde kişi başına konaklama ücreti günlük 5,5 YTL den, yemek ücreti de 2,25 YTL'den az olamayacak. Resmi Gazete'nin dünkü sayısında yayımlanan Maliye Bakanlığı Tebliği, 1 Haziran 2006 tarihinden itibaren uygulanmaya başlayacak. Kamu kurum ve kuruluşlarınca işletilen eğitim ve dinlenme tesislerinin ücretleri, sıcak su, havalandırma tesisatı, çay bahçesi, spor alanları, revir, plaj, otopark, sauna, hamam, mutfak-lokanta ve benzeri 21 adet özellikten ne kadarına sahip olduğuna göre saptanacak. Tebliğ uyarınca mevzuatta yer alan özelliklerden onbeş ve daha fazlasını taşıyan Eğitim ve dinlenme tesislerinde konaklama bedeli kişi başına günlük 8,10 YTL, yemek bedeli ise 3,20 YTL olacak. Yemek ücreti 1 Temmuz- 15 Ağustos döneminde 4,10 YTL olarak belirlendi. Söz konusu özelliklerden 12 ve 14 tanesini taşıyan tesislerde bir kişi 6,80 YTL'ye kalabilecek ve ayrıca 2,70 YTL yemek bedeli ödeyecek.Yemek bedeli 1 Temmuz-15 Ağustos döneminde 3,20 YTL olacak. Özelliklerden 12 tanesinden az olan tesislerde kişi başı 5,50 YTL, yemek 2,25 YTL olacak. 1 Temmuz-15 Ağustos döneminde yemek bedeli 3,20 YTL olacak. Ayrıca konut ve bağımsız bölümde buzdolabı bulananlarda günlük en az 0,90 YTL, televizyon bulunanlarda günlük 1,15 YTL ve klima bulunanlardan günlük en az 1,60 YTL, konut başına ilave bedel alınacak. Misafirhanelerden yararlanan kurum personelinden kişi başına her gece için, en az 4,10 YTL alınacak. Kamu kurum ve kuruluşlarına ait kreş ve çocuk bakımevlerinde ise aylık ücret en az 74 YTL olarak tespit edildi.

Trafik cezaları kartla ödenecek

Trafikte AB'ye uyum için hazırlanan Karayolları Trafik Kanunu Tasarısı, 15 Haziran Perşembe günü TBMM Genel Kurulunda görüşülecek. Tasarı aynen yasalaşırsa, trafik cezaları kredi kartı ile ödenebilecek. Kaza yapanlar kendi tutanaklarını hazırlayabilecek. Belediye zabıtaları da trafik cezası kesebilecek. İlk kez trafiğe çıkacaklara "stajyer sürücü belgesi" verilecek. Korsan otoparkçılara da hapis ve para cezası ile cezalandırılacak. Park yeri adı altında, yönetmeliklere aykırı olarak "otopark" ücreti alan kişiler, 3 aydan 6 aya kadar hapis ile 379 YTL'den 760 YTL'ye kadar para cezası ile cezalandırılacak. Bu suçun birden fazla işlenmesi halinde her defasında 1 yıldan 2 yıla kadar hapis cezasıyla, bin 143 YTL'den bin 904 YTL'ye kadar para cezası uygulanacak.

"Türkiye güvenli değil"

Uluslararası kredi derecelendirme kuruluşu Fitch, Türkiye'nin pozitif kredi görünümünün "bir kaç ay önce olduğu kadar emin olmadığını" belirtti. Kuruluşun kredi tahlilcisi Ed Parker, "Türkiye'den bazı olumsuz haberler geldiğini" ifade ederek, Merkez Bankası'nın faiz artırımının "bir parça panik havası" gösterdiğini iddia etti Parker, Türk makamlarının gelecekte başka olumsuz şokları önlemek için kararlı hareket etmesi ve mali disiplini devam ettirmesi gerektiğini belirterek, aksi takdirde negatif not gelebileceğini söyledi. Parker, Mayıs ayı enflasyon rakamının yaklaşık yüzde 10 ile yıllık yüzde 5 hedefinin çok üzerinde çıkmasının Merkez Bankası'nın beklenenin üzerinde faiz artırımına gitmesine neden olduğunu kaydederek, bankanın bu kararının doğru olup olmadığının zamanla anlaşılacağını ifade etti.

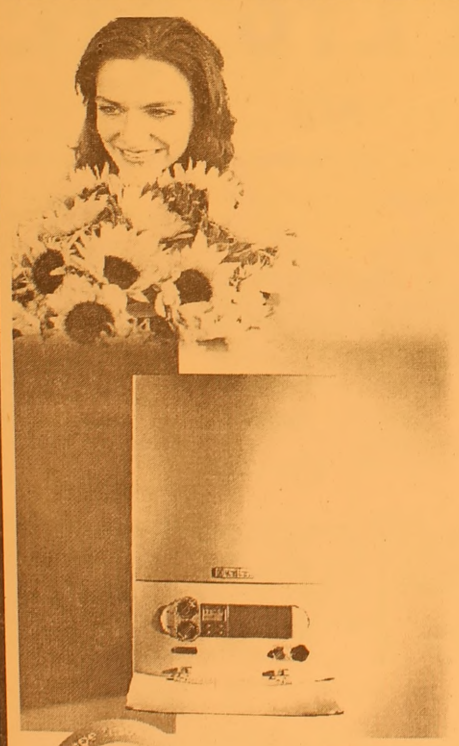

Vaillant

cazip fiyatlarla
bahar çiçek açtı
Haziran sonuna kadar
1 Euro = 1.75 YTL olarak sabitledik!...
444 2 288

Vaillant Isı Sanayi ve Ticaret Ltd.Şti. Bursa Bölge Müdürlüğü
Kükürtlü Mah. Oulu Cad. Akasya Apt. No : 11 Sırameşeler - BURSA
www.vaillant.com.tr bilgi@vaillant.com.tr
YETKİLİ SATICIMIZ
Gemlik : Ulukaya Ticaret (224) 513 88 26

HSBC Advantage'a

Peşin fiyatına 10 vade veya farklı 36 taksit

akıllı limit İmkanı ile

Vaillant Kombi cihazları sadece Almanya'da üretilmektedir

Superbrand
Türkiye'nin Süpermarkalarından biriyiz.

CE

HALKIMIZIN DİKKATİNE!

KEMİK ÖLÇÜMÜ yani OSTEODANSİTOMETRE TETKİKLERİNİ ARTIK İLÇEMİZDE

TOMOKAY 'da YAPTIRABİLECEKSİNİZ

Sessiz hastalık : OSTEOPOROZ (Kemik erimesi)

Orta yaşı geçince kadın-erkek ayırt etmeden herkeste kemik kütlesi azalır. Ancak menopoz sonrasında kadınlarda bu durum daha belirgindir.

OSTEOPOROZ'da kemikler daha delikli hale gelir. Kemik dayanıklılığı azalır. Ufak tefek kaza ve düşme kırıkla sonuçlanabilir.

Bir çok hastalıkta olduğu gibi ancak erken teşhisle bu hastalığa ENGEL OLMAK MÜMKÜNDÜR. Osteoporoz yani kemik erimesi teşhisi KEMİK ÖLÇÜMÜ (osteodansitometre) ile yapılmaktadır.

Konu ile ilgili hekimlerin isteği doğrultusunda çekim yapılmakla birlikte orta yaş üstünde ve 45 yaş öncesinde herkesin bir kez kemik ölçümü yaptırması kendi kemik kütlesi hakkında bilgi sahibi olmasını sağlayacaktır.

Tetkik ücreti 35 YTL olup (tek bölge ücretidir) herhangi bir sevke gerek olmadan çekiminizi yaptırabilirsiniz.

KEMİK ÖLÇÜMÜ TETKİKİ ÇOK KOLAYDIR

Hastaya herhangi bir ilaç verilmeden sırtüstü yatırılarak çekim yapılmaktadır. Yaklaşık 8 dakika içinde tetkik tamamlanır ve beş dakika sonra raporunuzu alabilirsiniz.

TOMOKAY
RADYOLOJİ MERKEZİ

✓ SPİRAL BİLGİSAYARLI TOMOGRAFİ (BT)
✓ ULTRASONOGRAFİ (US)
✓ RENKLİ DOPPLER ULTRASONOGRAFİ
✓ 4 BOYUTLU GEBELİK ULTRASONOGRAFİSİ
✓ GİRİŞİMSEL RADYOLOJİ (BİYOPSİ vb)
✓ OSTEODANSİTOMETRE (KEMİK ÖLÇÜMÜ)

Dr. Ziya Kaya Mah. Dutluk Sok. No: 3
(Eski SSK Hastanesi ile MIGROS arasında)
Gemlik - BURSA
Tel: (0.224) 513 65 29
513 65 30
Fax: (0.224) 513 65 18

ELEMAN ARANIYOR

KAPAKLI KÖYÜ'NDE BULUNAN TERSANEMİZDE ÇALIŞMAK ÜZERE; KAYNAKÇI, DEMİR MONTAJ USTALARI, KALFALARI ve YARDIMCI ELEMANLAR ARANIYOR... (SERVİS VE SİGORTALI)

BİLGİ İÇİN : 0.532 235 28 05

ACİL SATILIK KELEPİR DAİRE

Manastır'de lebiderya K+A'lü 120 m2 3+1 denize cephe lüks daire

GSM : (0.532) 496 52 96
513 53 09

"Para tasarruf etmek için reklam harcamalarından kesen, zamandan tasarruf etmek için saati durdurana benzer."

DOĞAL GAZLI HAYAT OH NE RAHAT

100 m³ DOGAL GAZ BEDAVA

TAKSİTLİ BAHAR KAMPANYASI

8 TAKSİT
AYDA 22.5 $
24 NİSAN 31 MAYIS TARİHLERİ ARASINDA ABONE OLANLAR İÇİN

6 TAKSİT
AYDA 30 $
1 HAZİRAN 30 HAZİRAN TARİHLERİ ARASINDA ABONE OLANLAR İÇİN

GEMDAŞ DOĞAL GAZ
GEMLİK DOĞAL GAZ DAĞITIM A.Ş.

24 NİSAN'DAN İTİBAREN ABONE OLUP 31 AĞUSTOS 2006 TARİHİNE KADAR GAZINI AÇTIRAN HER GEMLİKLİYE (100 m³) DOĞAL GAZ BEDAVA

Abonelik bağlantı ücreti günlük döviz kuruna göre hesap edilir.

İrtibat Tel : 513 29 29

Huzurlu hamilelik, sağlıklı bebek

Çocuğun gelişiminde, yaşata hazırlanmasında, uygun disiplin yöntemlerinin kullanılmasında, en az anneler kadar önemli rolü olan babaların geri planda kalmayı tercih ettikleri belirtildi. Çocukla kurulan iletişimde annenin her zaman daha önde görüldüğünü açıklayan Uzman Pedagog Belgin Temur, kolayına geldiği için sorumluluklardan bazen kaçan babaların, bunun aksine hamileliğin her aşamasını takip etmelerinin, anneye bebeğe hazırlık aşamasında psikolojik destek vermelerinin, bebeğin gelişimini takip etmelerinin, doktor kontrollerinde bulunmalarının, babalık rolüne hazırlanmakta önemli adımlar olduğunu belirtti. Babalık rolünün tıpkı annelik gibi çocuğa sahip olmak istemekle başladığını belirten Uzman Pedagog Belgin Temur, doğum dan itibaren bebeğin ihtiyaçlarının karşılanmasında anneye yardımcı olmanın yine bebekle fiziksel-psikolojik etkileşimin oluşumunda etkili olduğunu vurgulayarak, özellikle babaların bebekleriyle beden temaslarının olması ve göz teması kurmalarının öneminin büyük olduğunu söyledi. Temur, bununla beraber, doğumundan itibaren çocuğuyla yoğun bir iletişim halinde olan babaların, hayatları boyunca çocuklarıyla daha sağlıklı iletişim kurma olasılıklarının arttığını da kaydetti.

Disiplinin oluşturulmasında anneye de babaya da önemli görevler düştüğünü ifade eden Uzman Pedagog Belgin Temur, "Anneler genelde çocuklarıyla daha fazla zaman geçirirler ve bu nedenle kuralları uygularken pratikteki zorluklar nedeniyle tutarlı davranamayabiliyorlar. Bu noktada babanın sadece kızan, bağıran, sert otoriteyi temsil eden, kendisinden korkulan ve tehdit unsuru olarak kullanılan rolde tutulması sıkça rastlanılan bir durum oluyor. Oysa bu tutum hem çocukların yeterince disipline edilememelerine hem de babaya iletişimden uzak bir rol verilmesine neden oluyor. Bunun yerine annenin de babanın da belli esneklikleri bulunan, mümkün olduğunca ortak disiplin ilkeleriyle yaklaşmaları gerekiyor. Çocuklarıyla daha az zaman geçirmek, kurallarında daha tutarlı olmaları konusunda zaman zaman babalar için avantaj oluşturabiliyor. Ama bu avantajı babayı korku objesine çevirerek dezavantaja dönüştürmemek gerekiyor. Ve disiplin oluşturulurken çocukların duygularının değil, davranışlarının kısıtlanması ya da başka deyişle istenmeyen ve uygun olmayan davranışların uygun olanlarıyla değiştirilmesi esas olmalı. Babalar bu noktada daha çok istenmeyen davranışı vurgularlarsa, çocuklar da kendilerini hep olumsuz davranışları olan, istenmeyen, sorun yaratan çocuk olarak algılayabilirler. İstenmeyen davranışları değiştirirken sadece sorun olan davranışları vurgulamak yerine olumlu davranışın ne olduğunu belirtmek, olumlu davrandığı takdirde ödülün ne olacağını belirtmek, daha etkili olur ve çocuğun olumsuz benlik algısını geliştirmesi riskini de ortadan kaldırır" diye konuştu.

Belgin Temur, ödülün mutlaka maddesel bir şey olmak zorunda olmadığının altını çizerek, "Hatta maddesel ödüller yerine davranışsal veya sözlü ödüller kullanılması daha fazla tercih edilmelidir. Çünkü 'Seninle gurur duyuyorum, bu şekilde davranırsan beni çok mutlu edeceksin' gibi açıklamalar çocuğu olumlu davranmaya motive ettiği gibi, kendisini algılamasını da olumlu yönde etkiler" açıklamasında bulundu.

ÇİZİYORUM

Barış Güler'in kaleminden

7 YAŞ

ELEMAN ARANIYOR

SIVACILAR ve MONTAJCILAR ARANIYOR

COŞKUN YAPI

ALÜMİNYUM DOĞRAMA - PLASTİK PANJUR
ÇELİK KAPI - DUŞA KABİN
SİNEKLİK - MENFEZ

Hizmet Cad. Anayol Sitesi No : 3 10. Durak
Tel : 538 70 96 Küçük Kumla

ELEMAN ARANIYOR

Matbaamızda yetiştirilmek üzere
ÇIRAK ARANIYOR

KÖRFEZ OFSET

İstiklal Caddesi Bora Sokak No : 3/B
(Akbank aralığı Stüdyo Prestij yanı
Tel : (0.224) 513 96 83 GEMLİK

ŞOFÖR ARANMAKTADIR

- Gemlik'te ikamet eden
- 35 yaşını aşmamış bay
- E sınıfı ehliyet
- Asgari lise mezunu
- Fork-lift ve kepçe operatörü belgesi olanlar tercih edilir.

Müracaatların şahsen aşağıdaki adresi yapılması gerekmektedir.

MİNA YAĞ SANAYİ ve TİCARET A.Ş.
Yalova Yolu 3. Km. Gemlik / BURSA

TURAN TRAFİK

ADNAN TURAN

Her türlü araç devir
Yeni kayıt, Plaka,
Ruhsat, Fenni muayene
Sigorta işlemleri yapılır.

Adres: Gürle İş Merkezi
Kat: 1 No: 66 - GEMLİK
Tel : (0.224) 514 62 02
GSM: (0.537) 933 25 26

ELEMAN ARANIYOR

SÜT ve SÜT ÜRÜNLERİ DAĞITIM ve PAZARLAMA İŞİNDE ÇALIŞABİLECEK

- Lise Mezunu
- Araç kullanabilen
- Askerliğini yapmış
- 30 yaşını aşmamış
- Gemlik-Orhangazi-İznik bölgelerini bilen
- Pazarlama tecrübesi olan (tercih nedeni)

BAY ELEMAN ARANIYOR

- Ticaret ve Anadolu Ticaret Lisesi mezunu
- Ön Muhasebe bilgisi olan
- Bilgisayar kullanabilen

BAYAN ELEMAN ARANIYOR

Müracaatların fotoğraf ve ikametgah fotokopisi ile şahsen yapılması rica olunur.

273 27 67
250 34 50

Yaz ishaline karşı tedbirinizi erken alın

Ondokuz Mayıs Üniversitesi (OMÜ) Tıp Fakültesi Halk Sağlığı Ana Bilim Dalı Başkanı Prof. Dr. Yıldız Pekşen, yaz aylarında daha fazla su tüketildiğini, bu tüketimin beklenmeyen bir sonucu olan yaz ishallerinin, çoğunlukla mikroplu suların içilmesi veya bu sularla yıkanmış meyve ve sebzelerin yenilmesiyle ortaya çıktığını bildirdi.

İshale neden olan pek çok durum olduğunu, nedenlerin başında mikrobik ishaller geldiğini, yaz ishallerinin de bu gruptan olduğunu söyleyen Prof. Dr. Yıldız Pekşen, "Mikroplar dışında başta antibiyotikler olmak üzere çeşitli ilaçlar, çeşitli mide-bağırsak hastalıkları, bazı hormonal hastalıklar, bağırsak veya bağırsak komşuluğunda ortaya çıkan tümöral durumlar, aşırı ve ani ısı değişimleri de ishale neden olabilir" dedi.

Heyecanlanma, üzüntü, korku, stres gibi durumların da ishale neden olabileceğine dikkat çeken Pekşen, yaz ishaline neden olan mikropların, bakteriler ile protozoon denilen gözle görülmeyen paraz-

itler olduğunu ifade etti.

Prof. Dr. Pekşen, doğadaki sıcaklık artışıyla tüm canlıların su ihtiyaçlarının da buna paralel olarak arttığını, dolayısıyla insanların yaz aylarında daha fazla su tükettiğini, bu tüketimin beklenmeyen bir sonucu olan yaz ishallerinin çoğunlukla mikroplu suların içilmesi veya bu sularla yıkanmış meyve ve sebzelerin yenilmesiyle ortaya çıktığını vurguladı. Bazen insanların ishal olup bu mikropları dışkıları ile çevreye yayabileceğini, dışkıyla bulaşmış ellerin ağza götürülmesi sonucu da ishal olabileceğini açıklayan Pekşen, "Her zaman kullanılan suların sağlıklı olup olmadığını bilmek mümkün olmaz. Doğada, özellikle insan ve hayvan dışkılarıyla kirlenmiş sularda yaşayan, ishal nedeni olabilecek çeşitli mikroplar bulunmaktadır. Bunlar özellikle durgun sularda, kanalizasyonun karıştığı sularda, iyi ilaçlanmamış içme ve kullanma sularında, özellikle yaz aylarında uzun süre canlı kalarak çoğalır. Bu suların içilmesi, sıcak ortamda beklemiş gıdaların, örneğin çiğ sebzelerle hazırlanmış salataların ve meyvelerin tüketilmesi sonucu ishal yapan mikroplar, ağız yoluyla alınarak insanların bağırsaklarına ulaşır. Bunların bir kısmı bağırsak duvarında iltihap oluşturarak, hem bağırsak hareketlerini artırır hem de bağırsağa su ve iltihaplı hücrelerin geçişine neden olur; bir kısmı da bağırsakta iltihap yapmadan, salgıladıkları toksin denilen zehirli maddelerin etkisiyle su ve tuz geçişini artırmak suretiyle ishale neden olur" diye konuştu.

Su gibi tariflenen ishallerin çoğunluğunun paraziter nedenli olduğuna değinerek, "En sık giardia denilen protozoon ishale neden olur. Bu tip ishallerin en ciddisi ve hayatı tehdit edeni ise dışkının pirinç suyu görüntüsü olarak tariflendiği, kolera bakterisinin yaptığı ishaldir" diyen Pekşen, iltihaplı dışkılamaya neden olan bakterilere ise tifo ve tifo benzeri hastalıklara neden olan salmonella bakterilerini örnek verebileceğini kaydetti.

Kalın bağırsakta ishale neden olan bakterilerin bir kısmının ve bazı parazitlerin dışkının iltihaplı, sümüksü görünmesine, aynı zamanda barsak duvarını da zedeleyerek damarların kanamasına neden oldukları için, kanlı olmasına da neden olacağı uyarısı yapan Pekşen, "Dışkının böyle kanlı ve iltihaplı olması dizanteri olarak adlandırılır. Nedenlerinden birisi şigella denilen bakteri, bir diğeri amip denilen protozoondur. İshalle birlikte bulunan diğer belirtiler karın ağrısı, karında buruntu hissi, bazen bulantı, iltihabi durumlarda bunlara ilaveten ateş olarak karşımıza çıkar" dedi.

Verem dünyada artış gösteriyor

Verem Savaş Dispanseri Başhekimi ve Tüberküloz İl Koordinatörü Dr. Hayri Kıraç, verem hastalığının dünyada hızla artış gösterdiğini belirterek, her 3 kişiden birinin verem mikrobu taşıdığını söyledi.

Kıraç, verem hastalığının çağın hala en önemli bulaşıcı hastalıklarından biri olduğunu ifade ederek, ortalama her 3 kişiden birinde verem mikrobu bulunduğunu kaydetti. Kıraç, "Verem, insandan insana bulaşır. Damlacık enfeksiyonu dediğimiz bir enfeksiyon türü olduğu için hasta insanların öksürmeleriyle, yani solunum yoluyla dışarıya bıraktıkları mikropların sağlam insanlar tarafından alınmasıyla bulaşır. Bu mikrop, en çok akciğerde görüldüğü için verem denince akla ilk gelen organ akciğerdir. İnsanların ortalama 3'te 1'inde verem mikrobu vardır. Bu dünya popülasyonunda da, Türkiye'de de böyle. Ama bu insanlar hasta değil, taşıyıcı pozisyonunda. Bu insanlar da hayatlarının bir dönemin de mutlaka ama mutlaka bu hastalığa yakalanır. Bu nedenle bir nevi potansiyel hasta adayı. Bu insanların yakından takip edilmesi gerekir" dedi.

Veremin yoksulluk hastalığı olarak anılmasının en büyük nedeninin, kişinin yeterince beslenemediğinde ve gıdasını alamadığında hastalığın ortaya çıkmasından kaynak landığını dile getiren Kıraç, "Tüberküloz yani veremin ortaya çıkmasındaki en büyük etken vücut direncinin düşmesi yani bağışıklık sisteminin zayıflaması. Vücudun bağışıklık sistemi zayıfladığı an hastalık ortaya çıkar. Eğer kişi yeterince beslenemezse, gıdasını alamazsa vücudun bağışıklık sistemi zayıflar ve hastalık ortaya çıkar. Bu hastalığa yoksulluk hastalığı denmesinin sebebi de budur. Verem en çok yoksul kesimlerde görülür. Özellikle Türkiye'de Marmara Bölgesi'nde verem vakaları artış gösterir."

GEMLİK REHBERİ

GEREKLİ TELEFONLAR	
İtfaiye	110
Polis İmdat	155
Jandarma İmdat	156
Jandarma K.	513 10 55
Polis Karakolu	513 18 79
Gar. Kom.	513 12 06
KAYMAKAMLIK	
Kaymakamlık	513 10 51
C.Savcılığı	513 10 53
C.Savcı Yrd.	513 29 54
Emniyet Müd.	513 10 28
ULAŞIM	
METRO	513 12 12
Aydın Turizm	513 20 77
Süzer Turizm	512 10 72
Kanberoğlu-Esadaş	514 45 49
Anıtur	514 47 71
Kamil Koç	513 35 71
HASTANELER	
Devlet Hastanesi	513 92 00
SSK Hastanesi	513 23 29
Mer.Sağ.Ocağı	513 10 68
Tomokay Tomografi	513 65 29
TAKSİLER	
Körfez Taksi	513 18 21
Çınar Taksi	513 24 67
Güven Taksi	513 32 40
Gemlik Taksi	513 23 24
Manastır Taksi	514 35 50

RESMİ DAİRELER	
TEK Arıza	513 20 66
TEK İşletme	513 45 03
Statyum	514 00 95
Orm.Böl.Şef.	513 12 86
Milli Eğt. Md.	513 11 74
Halk Kütüphane	513 13 53
Askerlik Şb.	513 10 57
Karayolları	513 13 08
Liman Baş.	513 11 33
Mal Müd.	513 10 95
Nüfus Md.	513 37 42
Özel İd. Md.	513 15 07
Tapu Sicl. Müd.	513 14 14
Müftülük	513 13 64
Gümrük Md.	524 85 86
Tekel Md.	513 10 42
Ver. Dairesi Md.	513 10 92
İlçe Tarım Müd.	513 10 45
İlçe Seç. Md.	513 77 77
Halk Eğitim Müd.	513 18 46
BELEDİYE	
Santral	513 45 21 -23
Başkanlık	513 45 20
Zabıta	513 24 32
Otobüs İşlet.	513 45 21-122
Su İşlet.	513 45 21 - 115
İtfaiye	513 23 25
Muhasebe Md.	513 45 21 -182
Yazı İşl. Md.	513 45 21 -111
Su Arıza	Yalnız 185

DENİZ OTOBÜSÜ	
Bursa	256 77 84
Mudanya	544 30 60
Yenikapı	(212) 516 12 12
Yalova	(226) 811 13 23
İDO İmam Aslan Dinlenme Tes.	513 23 94
VAPUR - FERİBOT	
Yalova	(226) 814 10 20
Topçular	(226) 363 43 19
Eskihisar	(262) 655 60 31
OTOBÜS	
Şehirlerarası	261 54 00
Otobüs Terminali	(18 Hat)
TÜP DAĞITICILARI	
Aygaz	513 12 95
Tekgaz	513 16 37
Ocakgaz	513 16 37
Ergaz	513 88 43
İpragaz	513 22 59
Habaşgaz	513 45 46
Yeni Likitgaz	513 65 00
BP Gaz	514 59 81
Bütünler Likitgaz	513 80 00
Akçagaz	514 88 70
Totalgaz	514 17 00
AKCAN PETROL	513 10 79
YERLİYURTLAR PETROL	513 30 33
TUNCAY OTO GAZ	513 14 25

NÖBETÇİ ECZANE

14 Haziran 2006 Çarşamba
GEMİÇ ECZANESİ
İstiklal Caddesi - GEMLİK

GEMLİK'İN İLK GÜNLÜK GAZETESİ
Körfez
GÜNLÜK SİYASİ GAZETE

YEREL SÜRELİ YAYIN
YIL : 33 SAYI : 2465
FİYATI : 0.25 YTL. (KDV Dahil)
Sahibi : Kadri GÜLER
Sorumlu Yazı İşleri Müdürü : Serap GÜLER
Haber Müdürü : Seyfettin ŞEKERSÖZ
İstiklal Cad. Bora Sok. No:3/B
Tel : 513 96 83 Fax : 513 35 95 GEMLİK
Yönetim ve Basım Yeri : KÖRFEZ OFSET
Matbaaclık-Yayıncılık-Reklamcılık Tesisi
İstiklal Cad. Bora Sok. No:3/B GEMLİK
(Dini bayram Günleri ve Pazar günleri yayınlanmaz)

YILDIRIM MOBİLYA

Alışveriş mağazaları

Mudanya'dan sonra şimdi de GEMLİK'teyiz!

- MİSAFİR ODASI TAKIMLARI ve YATAK ODASI
- KANEPELER - SEHPALAR
- HALI ÇEŞİTLERİ ve TÜL PERDE ÇEŞİTLERİ
- YATAK ve BAZA ÇEŞİTLERİ
- ELEKTRİKLİ MUTFAK GEREÇLERİ
- KLİMA ve BEYAZ EŞYA
- EV TEKSTİL ÇEŞİTLERİ

ATLANTİK arnica DİVAN Fakir Felix YAĞMUR

AEG PHILIPS ARÇELİK

TÜM KALİTELİ MARKALAR
UYGUN FİYAT SEÇENEKLERİ

ARISTON DOĞTAŞ

Merkez: Dr. Ziya Kaya Mh. İstiklal Cad.
Kordon Apt. No: 60 Tel: 0.224 512 02 32 - GEMLİK
Şube: Dr. Ziya Kaya Mah. İstiklal Cad. No: 51/ A GEMLİK

"Sağlamlık ve Estetik Bizim İşimiz"

SATILIK LÜKS DAİRE VE İŞYERLERİ

GÖRMEDEN KARAR VERMEYİN

DOĞAL GAZ KOMBİ
LAMİNANT PARKE
HAZIR MUTFAK
ISI ve SU YALITIM
AMERİKAN KAPI
ÇELİK KAPI
UYDU ANTEN
ADSL BAĞLANTISI
SIDING CEPHE KAPLAMA
OTOPARK
YEŞİL ALAN

Detaylı Bilgi ve İrtibat Bürosu :
Hisar Mah.
Baytaş Körfez Sitesi
No : 56 GEMLİK
Tel : 513 42 21
513 17 94
www.baytasinsaat.net

GEMLİK'İN İLK GÜNLÜK GAZETESİ

GEMLİK Körfez

TARAFSIZ SİYASİ GAZETE

15 Haziran 2006 Perşembe info@gemlikkorfezgazetesi.com 25 Ykr

birey dergisi DERSHANESİ

bire bir ilgilenmeye geliyoruz...

İstiklal Cad. Gürçay İş Mrk. No:36 Tel : 514 15 15 GEMLİK
e-mail: bursa@birey.com

23 branşta 1202 kadın ve 361 erkek olmak üzere toplam 1563 kişi kurslardan faydalandı

HEM sergileri sona erdi

Güne Bakış

Kadri GÜLER
kadri_guler@hotmail.com

Bir telefona Nutuk (Söylev)

Türkiye Cumhuriyeti'nin kurucusu Mustafa Kemal Atatürk'ün en büyük eseri, kurduğu Cumhuriyettir.

Atatürk'ün bir büyük eseri de yazdığı "Nutuk" adlı yapıtıdır.

Öğretmen Okulu'ndan mezun olduğumda, bize verilen eğitimin yanında, iki ciltlik "Nutuk" da armağan edilmişti. Devamı sayfa 6'da

Halk Eğitim Merkezi Müdürlüğü'nün 2005-2006 yılı içinde açmış olduğu kursların sergi ve belge dağıtım törenleri dün yapılan son açılışla tamamlandı. Haberi sayfa 3'de

Bir telefona 'Nutuk' kampanyası başladı

Atatürkçü Düşunce Derneği Genel Merkezi bir telefon ile 'Nutuk' kampanyası başlattı. ADD Gemlik Şubesi Başkanı Mehmet Kızılkaya, gazetemize yaptıgı açıklamada, ADD Genel Merkezi'nin bastırdıgı 2 milyon adet Ataturk'un 'Nutuk' adlı eserinin bir telefonla isteyene ücretsiz olarak gönderilecegini söyledi. Kızılkaya, Ata türk'ün düşünce lerini kendi el yazısıyla hazırladıgı 'Nutuk' adlı eserinin her Cumhuriyet çocuğunun evinde bulundurması ve okuması gerektiğini belirtti. Kızılkaya, ücretsiz 'Nutuk' almak isteyenlerin 0 216 370 1881 nolu telefonla istemde bulunabileceklerini bildirerek, "Bir telefonla Nutuk evine gelsin, yapacağın bağışla da daha çok Nutuk dagıtılsın" dedi. ADD Genel Merkezi Nutuk'un daha çok insana ulaşması için İş Bankası Maltepe Şubesi 1037-1136144 nolu hesaba bağış bekliyor.

ÖZEL AYKENT İLKÖĞRETİM OKULU

"İyi bir gelecek Aykent ile başlar"

Özel Aykent İlköğretim Okulu ve Anasınıfı 2006-2007 dönemi kayıtları başladı

Gemlik - Orhangazi yolu 2. Km.
Umurbey Paşabahçeler Mevkii
Tel : 513 50 84 GEMLİK
www.aykentilkogretim.k12.tr

Deneyimli kadromuz ve çağdaş eğitim anlayışıyla sizlere en yakın özel okuluz

OKULUMUZUN YETİŞTİRDİĞİ ÖĞRENCİLER; Hoşgörülüdür, şeffaftır, Olaylara profesyonellikle yaklaşır ve çözer, Planlıdır, çalışmalarını planlar ve uygular, Evrenseldir, çağa ayak uydurmasını bilir, Yenliliklere açıktır, Süreç odaklıdır, paylaşımcıdır, Her zaman ve her konu da özveri ile çalışır, Vefakardır, dostlarını asla unutmaz, Sürekli eğitim ilkesi ile hareket eder, Kararlı ve tutarlıdır, kendi kararlarını verir ve uygular, Özgüveni tamdır. Her yerde ve her ortamda kendini ispatlar, Engel tanımaz, "BAŞARACAĞIM" der ve başarır....

2006-2007 EĞİTİM ve ÖĞRETİM YILI ÜCRETLERİMİZ

SINIFLAR	FİYAT
ANA SINIFI	3.300 YTL
1.SINIF	4.000 YTL
2. SINIF	4.750 YTL
3. SINIF	4.750 YTL
4. SINIF	4.750 YTL
5. SINIF	4.750 YTL
6. SINIF	4.750 YTL
7. SINIF	4.750 YTL
8. SINIF	4.750 YTL

Not : Ücretlerimize Eğitim-Öğretim, yemek, servis ve KDV dahildir

MEGEP projesi meslek öğretmenlerine tanıtıldı

Seyfettin ŞEKERSÖZ

Türkiye'de Mesleki Eğitim ve Öğretim Sisteminin Güçlendirilmesi Projesi (MEGEP) kapsamında 2006-2007 Eğitim Öğretim yılında uygulamaya konulacak yeni program meslek öğretmenlerine tanıtıldı.

Endüstri Meslek Lisesi Salonu'nda yapılan toplantıda geçen yıl pilot okul seçilen Orhangazi EML Tesfiye Bölüm Şefi ve Program Koordinatörü Adil Katı ile aynı okulun Elektrik Bölümü Şefi ve Değişim Önderi Ümit Zeybek, ilçede bulunan meslek lisesi öğretmenlerine bilgi verdiler.

Tüm Meslek okullarının meslek dersleri öğretmenleri ile 9. Sınıf ve sınıf öğretmenleri genel tanıtım ve bilgilendirme konusunda bilgilendiler.

Toplantının öğleden sonra yapılan ikinci bölümünde ise Zümre kurulları oluşturmak, öğretmenlerin görüşlerinin alınıp gerekli yere ulaştırmak için raporların hazırlanma çalışması yapıldı.

Liselerin 4 yıla çıkarılmasının ardından meslek liselerinde branşların oluşturulması amacıyla yapılan MEGEP programında meslek öğretmenlerine Seminer öncesi ve sonrası olmak üzere toplam 30 soruluk bir anket uygulanıyor.

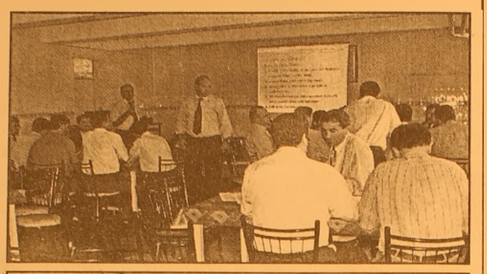

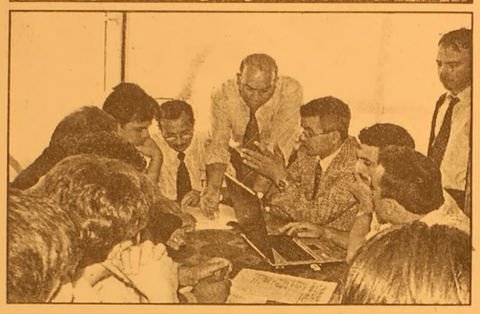

Ümit Zeybek - Adil Katı

DYP'li hanımlara İl'den teşekkür ve destek ziyareti

Seyfettin ŞEKERSÖZ

DYP İlçe Kadın Kollarının partinin son yapılan Genel Başkanlık seçimleri ile il seçimlerinde gösterdikleri başarılı çalışmalara teşekkür amacıyla İl Kadın Kolları yönetimi ziyarette bulundu.

DYP İl Yönetim Kurulu Üyesi ve Kadın Kollarından sorumlu Başkan Yardımcısı Fusun Yaşar ile İl kadın Kolları Başkanı Mujgan Tatar İlçe Kadın Kolları'na yaptıkları ziyaretin teşekkür amaçlı olduğunu söylediler.

DYP İlçe Kadın Kolları Başkanı Safiye Çevik ile Yönetim kuruluyla bir araya gelen İl heyeti, seçimlerde Gemlik'in gösterdiği çalışmadan ve verilen destekten mutlu olduklarını ifade ettiler.

DYP'li kadınların birlik ve beraberlik içinde olduklarını belirten İl Kadın Kolları temsilcileri, "Gemlik Kadın Kollarına partimiz adına teşekkür ediyoruz" dediler.

Siz de geleceğimize bugünden el koyun
Çünkü toprak yoksa geleceğimiz yok...
EL KOYUN
Avea, Telsim ve Turkcell hattınızdan 3464'e mesaj atın.
EL KOYUN
www.elkoyun.com www.tema.org.tr
TEMA

ELEMAN ARANIYOR
İmam Aslan Dinlenme Tesisleri'ndeki işyerimizde yaz sezonunda meyve satışında çalışacak
BAY ELEMAN ARANIYOR.
0.533. 726 47 00

BURSA HAKİMİYET VE KENT GAZETELERİNE İLAN ve REKLAM ALINIR
Her türlü alım-satım, eleman ilanlarınız ve reklamlarınız için bizi arayın
KÖRFEZ REKLAM
İstiklal Caddesi Bora Sokak No : 3/B GEMLİK
(Akbank aralığı Stüdyo Prestij yanı
Tel : (0.224) 513 96 83 Fax : 513 35 95

'Gemlik Körfez' internette Gazetemizi www.gemlikkorfezgazetesi.com adresinden okuyabilirsiniz

23 branşta 1202 kadın ve 361 erkek olmak üzere toplam 1563 kişi kurslardan faydalandı

HEM sergileri sona erdi

Seyfettin ŞEKERSÖZ

İlçe Halk Eğitimi Merkezi Müdürlüğü'nün 2005-2006 eğitim öğretim yılında açtığı kursların yıl sonu sergisi düzenlenen törenle sona erdi. Kız Meslek Lisesi bahçesinde yapılan törende ayrıca kursiyerler belgelerini de aldılar. Kaymakam Mehmet Baygül, Belediye Başkanı Mehmet Turgut, Umurbey Belediye Başkanı Fatih Mehmet Güler, İl Milli Eğitim Müdür Vekili Ali Türkel, İlçe Milli Eğitim Müdürü Mehmet Ercümen, ilçelerin HEM müdürleri ile Büyükşehir Belediye Başkanı Hikmet Şahin'in eşi Neriman Şahin, Osmangazi Belediye Başkanı Recep Altepe'nin eşi Hüsniye Altepe'de Başkan Turgut'un eşi Nuriye Turgut'un misafiri olarak belge töreni ve sergi açılışına katıldılar.

Halk Eğitim Merkezlerinin açtığı sergileri hasat mevsiminin sonu olarak değerlendiren Gemlik HEM Merkezi Müdürü Kemal Çetinoğlu, bilgilerin, becerilerin hızla eskidiği, yeter sizleştiği günümüzde eğitimin hayat boyunca sürmesinin bir zorunluluk olduğunu söyledi. Çetinoğlu, *"Yeni teknolojiye uyum sağlarken benliğimizi, kültürümüzü yansıttığımız geleneksel el sanatlarımızı da unutmamak ve gelecek nesillerimize de aktarmak zorundayız. Bu zorunluluğu orta dan kaldıran hayat boyu eğitim olup, hayat boyu eğitimde 'Halk Eğitimi'yle mümkündür"* dedi.

Halk eğitimi etkinliklerine katılımın gönüllülük esasına dayandığını da hatırlatan Çetinoğlu, gönüllü olarak kurslara devam eden 23 branşta 1202 kadın ve 361 erkek olmak üzere toplam 1563 kişinin HEM kurslarında faydalandığını bildirdi.

BELGELER DAĞITILDI

Yapılan belge töre ninde kursiyerlere Kaykamam Mehmet Baygül, Belediye Başkanı Mehmet Turgut, Umurbey Belediye Başkanı Fatih Mehmet Güler, Küçük Kumla eski Belediye Başkanı Ömer Bal, İl Milli Eğitim Müdür Vekili Ali Türkel, İlçe Milli Eğitim Müdürü Mehmet Ercümen ile davetliler tarafından kurs belge[illegible] verildi.

ÖDÜLLÜ HEM'Cİ LERE ALTIN ÖDÜLÜ

Her yıl açılan çeşitli yarışmalardan birini daha başarıyla bitiren ve ödül almaya hak kazanan Gemlik Halk Eğitimi Merkezi öğretmen ve kursiyerlerine ödülleri olan altın ile belgeleri verildi. Parça Birleştirme (kırk yama) yarışmasında derece alan İclal Filyos ile Kursiyer Semra Çınar'a altın ödülünü Kaymakam Mehmet Baygul verirken, Ahşap Boyamada derece alan Öğretici Hatice Parlak a altın ödülünü Belediye Başkanı Mehmet Turgut verdi.

Aynı yarışmaların kumaş boyama dalında derece alan öğretici Güler Karaca'ya ödülü olan altını İl Milli Eğitim Müdür vekili Ali Türkel verdi.

Ödül toreninin ardından hazırlanan yıl sonu sergisinin açılışını ise Büyükşehir Belediye Başkanı Hikmet Şahin'in eşi Neriman Şahin yaptı.

Mehmet Baygül
İclal Filyos

Hatice Parlak
Mehmet Turgut

Ali Türkel
Güler Karaca

Yazı YORUM

Diş Hekimi Özcan VURAL
ozcanvural1933@hotmail.com
www.ozcanvural.saylasi.com

Balans ayarı !...

Uzun bir süredir "asker" sözü siyasetle yan yana gelmiyordu...

En azından bu kadar yoğun bir şekilde ülkenin siyaset gündemini etkilemiyordu..

Genel Kurmay Başkanı Hilmi Özkök'ün Danıştay saldırısından sonra Kocatepe Cami'nde yapılan protestoları onaylaması asker korkusunu hükümette tırmandırdı... Özkök Paşa halkın gösterdigi tepkiyi "duyarlılık" olarak nitelendiriyor ve "Takdir edici, ancak bir tek güne, olaya reaksiyon olarak kalmamalı, daimlik kazanmalı" diyordu...

Başbakan Erdoğan bu sözlere tepki göstererek, yadırgadıgını belirtti...

"CHP'lilerden böyle bir çıkış beklenirdi; ama paşadan böyle bir çıkış beklemiyordum. Diyalogumuz çok iyi idi, neden oldu anlamadım" demiş.

Aslında anlamayacak bir şey yok...

Her şey ortada....

Eger Türkiye'de laik devlet taraftarlarını rahatsız edici demeçler verip, türbanla ilgili test noktasını Çankaya'ya kadar çıkarırsan, birileri size cevap verirler... Hem de iyi cevap verirler.. Seni camiden kaçırırlar..

Asker en son konuşmalıdır diyenler var.. Bunlar yasaları bilmeyenler...

Ama eger sivil toplum örgütleri, hele hele muhalefetteki partiler görevlerini eksik yapar, tesirleri olmazsa, duruma birilerinin müdahale etmesi gerekir.

O birileri de Türkiye şartlarında ne yazık ki hep "Asker" olmuştur..

Kendi demokrasisine, sıvıl toplum yapısına sahip çıkmayan bu ülkenin insanları, kontrol görevini hep askere vermeye alışmış tır...

Asker de açıkçası bu beklentileri hiçbir za man boş çıkarmamıştır...

Ancak, bu kez asker her zamankinin aksi ne bir tavır gösterdi.

Halkı kendi sorununa kendi sahip çıkmaya çagırdı...

Daha önceden alışık olduğumuz gibi fiili müdahale, muhtıra, ya da balans ayarı yapmadı.. Bu ayarı sen yap dedi..

Aslında AKP'lilerin ve Erdogan'ın bu duruma şaşırması yerine, sevinmesi gerekir.. Allah göstermesin muhtıra da yerler, bir yerlerine askerler tarafından balans ayarı da yapılabilirdi!...

Tabii askerin tavrının, "sadece halka çagrı ile kalıp kalmayacağı" yolunda fikir jimnastigi sürdürmek de gerekir diye düşünüyorum..

İslami kökenli AKP hükümeti, Türkiye'nin laik yapısı içinde; ki bu yapı içinde en az % 70 halk (AKP seçimde % 30 oy aldı), İş çevreleri, hukuk kurumları, üniversite, askeri çevreleri var, sen tut bunları hesaplamadan seçim yasasının sayesinde 356 milletvekili çıkardıgına bakarak horozlan, erken ötmeye başla...

Erken öten horoza ne yapıldıgını bütün halk bilir...

Siyasette ve iktidar olmada uzlaşmak şarttır.. Kabadayılık yapar, ağzından çıkanı kulagın duymazsa, bunu duyuran Türk toplu munda hep askerler olmuştur..

Sayın okuyucularım, asker olmadıgımız için bilmiyor olabilirsiniz, ben eski bir asker olarak söyleyeyim; Türk Cumhuriyetini her türlü tehditten korumak ve kollamak yasa ile orduya, askerlere verilmiştir...

Bunları bilmeyenler asker karışmasın derler, oku-araştır öğren; Türk Cumhuriyetini korumak yasa ile askere verilmiştir...

Onun içinde siviller azıtınca, askerde ba lans ayarı çeker...

Başarılı sporcular ödüllerini aldı

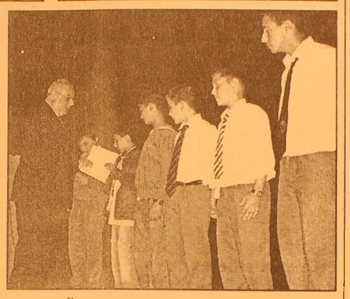

Seyfettin ŞEKERSÖZ

İlçe Milli Eğitim Müdürlüğü Lig Heyeti'nin yıl içinde düzenlenen sportif faaliyetlerde derece alan öğrencilere ödülleri verildi. Belediye Kültür Merkezi'nde apar topar düzenlenen ödül töreninde fotoğraf çekiminin engellenmesi törene gölge düşürdü. Yeterli bilgi ve fotoğrafın alınamadığı ödül töreninde sportif faaliyetleri düzenle yen ve Bahçe satranç turnuvasına destek veren Belediye Başkanı Mehmet Turgut'a teşekkür edildi. Törenin açılış konuşmasını yapan İlçe Milli Eğitim Müdürü Mehmet Ercümen, 23 Nisan ve 19 Mayıs'ta kupalar dağıtmalarına karşın öğrencilerin sportif yarışmalardaki başarılarına yetişemediklerini ve kupa töreni düzenlemek zorunda kaldıklarını ve bundan da mutlu olduklarını dile getirdi. Ercümen, İlde yapılan sportif faaliyetlerde başarı göstererek Gemlik'in adını duyuran öğrencilere de ayrıca teşekkür etti. 2005-2006 eğitim öğretim yılı içinde İlçede düzenlenen çeşitli sportif faaliyetlerde derece alan okul ve öğrencilere kupa ve madalyaları Belediye Başkanı Mehmet Turgut ve İlçe Milli Eğitim Müdürü Mehmet Ercümen tarafından verildi. Kupaların verildiği anda görüntü alınmasının engellenmesine rağmen kupa töreni başladığı gibi hızlı bir şekilde bitirildi.

BAY MUSTAFA ÖZALP EMLAK'TAN

Her Çeşit Emlak
Alım,Satım ve Kiralama Hizmetleri
Daire, Zeytinlik, Villa, Dükkan, Arsa, Arazi
TAPU TAKİP İŞLERİ YAPILIR
ACİL SATILIK ve KİRALIKLARINIZ İÇİN BİZİ ARAYINIZ

Manastır Dilek Sitesi'nde SATILIK LÜX DAİRE Denizi gören, 3+1, 140 m2
3 Ayrı Daireli Müstakil Ev (Bahçe İçinde)Yeni Devlet Hastanesi Altı
Eski Pazar Cad. 100 m2 Dükkan, Serçe Sokak 54 m2 2 dükkan
Eski Sahilde 3+1 110 m2 asansörlü, kombi kaloriferli daire
Bağ-Kur Sanayi Sitesinde 185 m2 çekme katlı, içindeki yeni atari makineleriyle satılık dükkan. Önünde 115 m2 Bahçeli
K.Kumla'da Ayazma Mevkii 6 Dönüm Zeytinlik
Dr. Ziya Kaya Mahallesi 3 oda 1 Salon Satılık Daire

Yalova'da Termal Barajı'nın altında 408 m2 arsa - Çınarcık, Yalova 448.54 m2 arsa
Termal Barajı'nda 407.77 m2 arsa
Termal Girişinde 433.02 m2
Termal yolu Gülerce Villalarının altı 9880 m2 arsa
Umurbey'de 12 dönüm arazi ve Azot kavşağına 400 m2 uzaklıkta

Trafik, Kasko Dask, Acıbadem Sağlık ve Her Türlü Sigorta İşlemleri ve Doğalgaz Poliçesi Yapılır.
ŞEKER SİGORTA
Macide ÖZALP
Tel : 513 24 74 Fax: 514 10 21

Olgunlar Turnuvası 19 Haziran'da başlıyor

Burhan Arıkan

Seyfettin ŞEKERSÖZ

Gemlik Gençlik ve Spor Müdürlüğü'nün düzenlediği 2. Olgunlar Turnuvası 19 Haziran 2006 Pazartesi günü başlıyor.

İlçe Atatürk stadında yapılacak turnuvaya katılmak isteyenler takımlar 18 kişilik takım kadrolarını resimli olarak sağlık raporları ile nüfus cüzdanı fotokopilerini İlçe Spor Müdürlüğü'ne getirecekler. 30'ar dakikalık iki devre halinde oynanacak olgunlar turnuvası maçları grup usulüne göre oynanacak.

İlçe Spor Müdürü Burhan Arıkan, olgunlar turnuvası hakkında yaptığı açıklamada, *"1- Takımlar müsabaka esnasında 3 oyuncu değişikliği yapacaklar (kaleci ile) toplam 4 oyuncu. 2- Müsabakalar futbol yönetmeliği esasları doğrultusunda oynanacak. 1971 doğumlular ve daha büyükler katılacak. (35 yaş ve üstü) 3- Müsabakalara katılımlar müracaatın son günü olan 14 Haziran 2006 Çarşamba akşamına kadar takım listelerini ve katılım ücretlerini yatırmayanlar turnuvaya alınmayacaktır. Tertip Komitesi hava muhalefeti nedeniyle maç günlerini ve saatlerini değiştirmeye yetkilidir. 4- Turnuvaya katılım ücretleri Gemlik Vakıfbank İlçe Spor Müdürlüğü 2021139 nolu hesabına 400 YTL yatırmaları gerekiyor"* dedi.

İlçe Spor Müdürü Burhan Arıkan, turnuvanın kura çekiminin 16 Haziran 2006 Cuma günü saat 17.00 de ilçe stadında yapılacağını, müsabakaların ise 19 Haziran 2006 Pazartesi günü açılış maçı ile başlayacağını duyurdu.

Güzel Nakliyat, geçtiğimiz yıl Olgunlar Turnuvası'nını galibi olmuştu

Körfez ABONE OLDUNUZ MU? ABONE OLUN OKUYUN OKUTUN

Zübeyde Hanım Anaokulu minikleri diplomalarını aldı

Elif ESMEN

Zübeyde Hanım Anaokulu öğrencileri diplomalarını Milton Aile Çay Bahçesi'nde düzenlenen törenle aldılar. Törenin açılış konuşmasını yapan Zübeyde Hanım Anaokulu Müdürü Pervin Unurlu 2005-2006 öğretim yılında eğitim gören öğrencileri başarılarından dolayı tebrik etti. Unurlu, *"Sevgi ortamında elde ettikleri becerilerden ve geliştirdiği sosyal davranışlardan dolayı diploma almaya hak kazanan öğrencilerimize, yarınlarda elde edeceği başarılara ışık olması dileğiyle sağlıklı ve mutlu yaşam diliyorum"* dedi. Yaklaşık 180 öğrencinin eğitim gördüğü okulda Gökkuşağı, Yıldızlar, Renkler, Melodiler, Uğurböcekleri, Damlalar ile sabahçılar ve öğlencilerden oluşan Gülen Yüzler sınıfı diplomalarını aldıktan sonra kep attılar. Milton Aile Çay Bahçesi'nde düzenlenen diploma töreninin ardından öğrenciler müzik eşliğinde oyun oynayıp, dans ederek bir yılın stresini attılar.

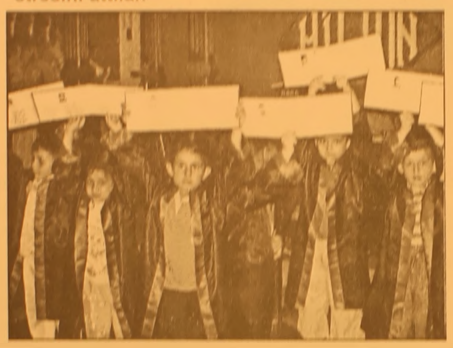

NEW HOLLAND

ÜNVER TRAKTÖR'den

MÜJDE!...

TRAKTÖRÜ OLMAYAN KÖYLÜ KALMAYACAK

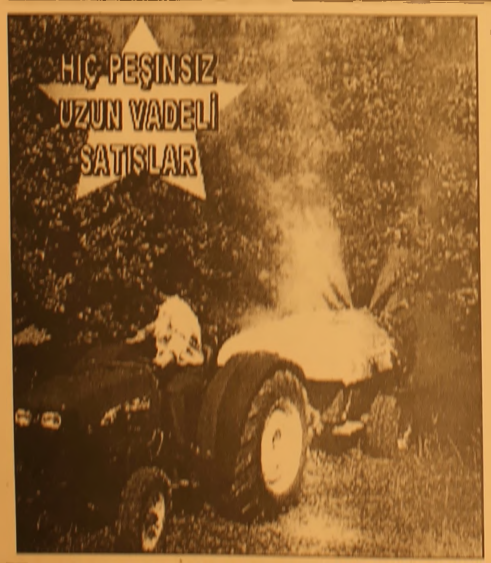

GEMLİK - ORHANGAZİ NEW HOLLAND TRAKMAK BAYİ TRAKTÖRSÜZ KÖYLÜ KALMAMASI İÇİN HER TÜRLÜ KOLAYLIĞI GÖSTERİYOR. KREDİ İŞLEMLERİNİ BİZ HALLEDİYORUZ. HİÇ PEŞİNSİZ UZUN VADELİ SATIŞLAR İÇİN DÜKKANIMIZA BEKLİYORUZ

İbrahim Onal Cad. No : 26 Orhangazi - BURSA

Tel : 573 27 77 - 573 64 52 GSM : 0 532 312 22 39

Gemlik'teki spor kulüplerinin yöneticileri AKP İlçe Başkanı Enver Şahin'i ziyaret etti

"Gemlik sporda layık olduğu yerde değil"

Seyfettin ŞEKERSOZ

Gemlik'te faaliyet gösteren spor kulüplerinin temsilcileri AK Parti İlçe Başkanı Enver Şahin'i ziyaret ederek gençlere spor alanları yaratmaları için destek istediler. Gemlikspor ve Öz Karadenizspor yöneticileri Gemlik'in sporda layık olduğu yerde bulunmadığını ifade ederek bundan üzüntü duyduklarını dile getirdiler.

Spor kulüpleri temsilcileri, Orhangazi'de son yıllarda başlayan futbol atağına Gemlik'in ayak uyduramadığını belirterek, *"30 yıl önce beldemiz kadar olan Orhangazi'de siyasilerin ve belediyenin verdiği destekle şimdi uçuçım olmak üzere beş adet futbol sahası bulunmakta. Buna karşılık Gemlik'in sadece maçlara verilen bir sahası ve kişinin üzerine tapulu küçük bir toprak saha var, bunun ayıbıyla yaşamak zor"* görüşünde bulundular.

Kulüplerin arayış içinde oldukların da anlatıldığı toplantıda el birliği buna bir çözüm bulunması gerektiğini savunan yöneticiler, *"Sözlü toplantıların fazla şansı yok, biz yaptırım istiyoruz ve Gemlik'in sporda layık olmadığı yerde bulunduğu içinde üzüntü duyuyoruz"* dediler.

GEMLİK TAKIMLARI BAŞARILIDIR

Gemlik takımlarının yine de çok başarılı oldukları ancak kendilerini destekleyecek kimsenin bulunmayışı nedeniyle dışarıda kendilerine her tür zorluğun yaşatıldığını öne süren spor kulüpleri yöneticileri, *"Orhangazi Yenıköy gibi bir belde takımı bile bize kafa tutuyor, belediye başkanları ve yöneticileri maçlara gidiyor bizde ise başkanımız hiç maça gelmiyor. Gemlikspor kendine kamu oyu yaratamadığı için sporda geri kalıyor"* dediler.

Bursa'da spor kulüplerinin okul takımlarına malzeme verdiklerini ve sporcu kazandıklarını da dile getiren Kulüp yöneticileri, *"Bizler ne yapalım, malzememiz ancak kendimize yetiyor. Maddi imkanlarımız olmadığı için sporcu yetiştiremiyoruz. İdman yapacak sahamız, tesisimiz yok"* diyerek çözüm aranmasını istediler.

GEMLİKSPOR'UN LOKALİ BİLE YOK

Lokali dahi bulunmayan ve bir dernekte toplanan Gemlikspor'un yine de başarılı bir sezon geçirdiğini söyleyen yöneticiler, *"Belediyenin Gemlikspor'a bir yer tahsis etmesi lazım. Bu çocuklar nerede toplanacaklar. Kim sahip çıkacak. Gemlik gençliği ne olacak"* diyerek spora hizmet veriyorum diyerek yerine getirmediğini öne sürdükleri Belediye Başkanı Mehmet Turgut'u eleştirdiler.

GEMLİK GENÇLİĞİ PATLAYACAK

Gemlik'te faaliyet gösteren yöresel dernekleri de kendilerine siyaset yapmakla suçlayan kulüp yöneticileri, *"Dernek ismi altında siyaset yapıyorlar, Gemlik için hıçbır sosyal ve sportif yatırım yapmıyorlar. Gemlik gençlıgı şu anda patlamaya hazır bir bomba gibi ortalıkta dolaşıyorlar"* diyerek gençliğin sorunlarına çözüm bulunmasını istediler.

Belediye Başkanı Mehmet Turgut'un kandırmaca sözleriyle buraya kadar geldiğini ancak fazla ileriye gidemeyeceğini de söyleyen spor kulübü yöneticileri, Belediye olarak Gemlik"e spora neden hala destek verilmediğini anlayamadıklarını söylediler.

Kulüp yöneticilerinin şikayet ve isteklerini dinleyen AK Parti İlçe Başkanı Enver Şahin, farklı da olsa sorunun adının Gemlik olduğunu belirterek, *"Sorun hepimizin çözümünü de bizler bulmalıyız"* dedi.

Yaşanan sorunların 3 yıldan bu yana gelmediğini de belirten Şahin, hızlı gelişen bir Gemlik'te sorun ve sıkıntıların da hızla gelişmekte olduğunu belirtti.

AK Parti olarak Gemlik'te yapmak istedikleri spor yatırımları hakkında bilgi veren Şahin, ilçe stadının yanında bulunan boş arazinin Belediye tarafından kamulaştırılacağını, kapalı spor salonunun da en geç yaz sonunda hizmete açılacağı müjdesini verdi.

AK Parti olarak Gemlik'teki spor kulüplerine destek vermek amacıyla katlı otoparktan ücret alınması için meclisin karar aldığını hatırlatan Şahin, *"Gemlik'teki gençliğin spor yapabilmesi için her türlü desteği vermeye çalışıyoruz"* dedi.

Güne Bakış

Kadri GÜLER

Bir telefona Nutuk (Söylev)

Atatürkçü Düşünce Derneği Genel Merkezi 2 milyon adet "Nutuk" bastırmış.

ADD Gemlik Şubesi'nden yapılan açıklamada 2 milyon Nutuk'un telefon ile isteyen herkese dağıtılacağı bildirildi.

Böylesine büyük bir Nutuk Kampanyasını ilk kez duydum.

Her Cumhuriyet çocuğunun evinde Kur'an gibi Nutuk'da bulunmalıdır.

Türkiye Cumhuriyeti vatandaşıyım diyen herkes Atatürk'ün Nutku'nu mutlaka okumalı.

Nutuk'da asker, devlet adamı, üstün konuşmacı ve devrimci Atatürk'ü görebilirsiniz.

Çocuklarımıza bırakacağımız en güzel mirastır Nutuk..

Bunun için evinde Nutuk adlı yapıt bulunmayanların, 0 216 370 1881 nolu telefonu aramaları yeterli..

Yurt İçi kargo ile sizlere Nutuk ADD Genel Merkezi tarafından ücretsiz olarak gönderilecek.

Tüm Cumhuriyet karşıtları, genç kuşakların beyinlerini hurafelerle dolu kıtaplarla yıkandıgı bır devırden geçı yoruz.

Atatürk'ü iyi tanımalıyız ki bu örümcek beyinlilerle mücadele edebilelim.

Kavşaklar bir ay önce açılacak

Büyükşehir Belediye Başkanı Hikmet Şahin, inşaatları devam eden Esentepe, Polis Okulu ve Acemler Kavşakları'nı söz verdikleri süreden bir ay önce trafiğe açacaklarını söyledi.

Başkan Şahin, kavşakların, batı ve doğu arıtma tesislerinin resmi açılış törenlerine katılacak Başbakan Erdoğan'ı katılımıyla Eylül ayında yapacaklarını söyledi.

Buyükşehir Belediye Başkanı Hikmet Şahin, inşaatları devam eden Esentepe, Polis Okulu ve Acemler Kavşakları'nı söz verdikleri süreden bir ay önce hizmete açacaklarını açıkladı. Şahin, "Bursa'nın 5'i bir yerde gerdanlıkları 3 kavşakla, Batı ve Doğu Arıtma Tesisleri'nin resmi açılışını Eylül ayında Başbakanımız Recep Tayip Erdoğan yapacak" dedi.

Başkan Şahin, Heykel Tarihi Bina'da AK Parti'nin yeni seçilen Nilüfer İlçe Teşkilatı'nın yönetim kurulunu İl Başkanı Hayrettin Çakmak'la birlikte kabul etti. Başkan Şahin, Bursa'nın tarihinin en büyük belediye yatırımlarının yapıldığını bir dönemi yaşadığını, yıllardır 'yapılamaz' ve 'olmaz' denilenleri bir bir başardıklarını söyledi. Göreve geldikten sonra Yüksek İhtisas'ta ilk kavşak inşaatına başladıklarında 'Yine yıllarca yollar kazılı kalacak' şeklinde vatandaşların haklı serzenişte bulunduklarını hatırlatan Şahin, "Yolların yıllarca kazılı olmayacağını ve 3 ayda bitirileceğini açıkladıgımızda 'hayır, bitmez' denildi. Neden? Çunkü hemşerilerimiz sürekli ertelenen ve verilen sözlerin yerine getirilmemesinden dolayı, yönetimlere olan inançlarını kaybetmişlerdi. Biz Bursa'da bir zihniyeti degıştir dık. Artık hemşehrilerimiz bize inanıyor. 'Buyükşehir başlıyorsa, bitirir' diyor. Bursa da Yüksek İhtisas, Acemler, Merinos, Santral Garaj Kent Meydanı gibi birçok 'olmaz' denilen yatırımı hayata geçirdik. Biz Bursa'nın sıkıntılarını çözmek için azimliyiz" dedi.

Uyanık kasiyer patronunun 61 YTL'sini çaldı

Bursa'da, patronun hesap bilgilerini ele geçirdikten sonra sahte kimlikle banka dan 61 bin YTL para çeken kasiyer, güvenlik kamerası görüntülerinden tespit edildikten sonra yakalandı. Kendisine otomobil aldığı ve ev kiraladığı ortaya çıkan zanlı, çıkarıldığı mahkemece tutuklandı. Emniyet Müdürlüğü Kaçakçılık ve Organize Suçlar Şube Müdürlüğü'ne bağlı Mali Büro Amirliği'nden yapılan açıklamaya göre, sahte belgelerle bir bankayı dolandırdığı iddia edilen Alper T. (22) yakalandı. Kaplıkaya'daki bir alışveriş merkezinde çalışan Alper T, patronu F.A.'nın yeğeni H.A.'nın kimliğine kendi

fotoğrafını yapıştırdı. Daha sonra patronu F.A.'nın banka hesap numarasını ele geçi ren Alper T, işyeri sahibiymiş gibi banka şubesine yazı yazarak H.A.'ya para verilmesini talep etti. Sahte kimlikle bankaya giden Alper T, buradan 61 bin YTL para çektikten sonra sırra kadem bastı. İşe de gitme meye başlayan Alper T, Çekirge'de bekar evi kiraladıktan sonra kendisine bir de otomobil satın aldı. Alper T.'nin keyifli günleri çok fazla sürmedi. İşyeri sahibi F.A. hesaplarını kontrol ettiğinde 61 YTL para çekildiğini fark etti. Hemen bankayı arayan F.A. duydukları karşısında şoke oldu. F.A.'nın banka görevlilerini kimseye para verilmesi yönünde yazı yazmadığını söyle mesinin ardından, kamera kayıtları incelenmeye alındı. Kameradaki görüntülerde, son günlerde işe gelmeyen Alper T.'nin olduğunu gören F.A. durumu polise bildirdi. Ekipler de hemen harekete geçerek bu kişiyi yakalamak için soruşturma başlattı. Yapılan araştırmalarda kendisine otomobil aldığı belirlenen Alper T.'nın bir de ev kiraladığı ortaya çıkarıldı. Alper T, satın aldığı otomobilin kırılan camını değiştirmek için tamirciye gittiği sırada gerçekleştirilen operasyonla yakalandı. Kiraladığı evinde 11 bin dolar ele geçirilen Alper T.'nin üst aramasında da 2 bin 500 YTL para bulundu. Daha önceden de suç kaydı bulunan Alper T. gözaltına alındıktan sonra, otomobil ve paralar patronu F.A.'ya teslim edildi. Emniyette ifadesi alınan Alper T, "Sahte belgelerle dolandırıcılık" suçundan çıkarıldığı mahkemece tutuklandı.

Bursa'da tekstilciyi kaçırıp işkenceyle gasp ettiler

Bursa'da bir tekstilciyi silah zoruyla kaçırarak para ve cep telefonunu işkenceyle gasp ettikleri öne sürülen zanlıların evine yapılan operasyonda, 20 gündür zorla evde tutulup işkence yapılan bir genç kız da kurtarıldı. İş adamını haraca bağlamak istedikleri ve ölümle tehdit ettikleri iddia edilen 3 zanlıdan 2'si tutuklandı. Bursa Emniyet Müdürlüğü Asayiş Şube Müdürlüğü'nden alınan bilgiye göre, merkez Osmangazi İlçesi Gazcılar Caddesi'nde yaya olarak yürüyen tekstilci

Hakan Ozaydın'ın (24) yanına yaklaşan 2 kişi, şahsı silah zoruyla otomobile bindirip kaçırdı. Aynı semtteki eve götürülen Özaydın, bir ağaca kelepçeyle bağlanarak işkenceye uğradı. 100 YTL ve cep telefonu gasp edilen Özaydın, yaralı halde kurtulmayı başardı. Zanlıların her ay 400 YTL haraç istediği muştekinin ifadesi doğrultusunda Ünal K.'nın evine operasyon yapan polis, 3 kişiyi gözaltına aldı. Evde ayrıca 20 gündür işkence yapıldığı ve alıkonulduğu öne sürülen 22 yaşındaki N.A. isimli bir bayan bulundu. Gözaltına alınan Ünal K. (22) ve Samet S. (18) sevk edildikleri mahkemece tutuklanırken, U.B. (26) ise tutuksuz yargılanmak üzere serbest bırakıldı.

KSK MÜHENDİSLİK LTD. ŞTİ.

Sebahattin DOKSANBİR

Buderus

ISISAN

AKILLI ISITMA SİSTEMLERİ YETKİLİ BAYİİ

DOĞALGAZ
KOMBİ
KAZAN
KALORİFER TESİSATI
KLİMA
HAVALANDIRMA
SIHHİ TESİSAT
TAAHHÜT

DOĞALGAZ BİZİM İŞİMİZ

Merkez: Gazcılar Cad. No:27 BURSA
Tel: (0.224) 220 61 53 Fax: 225 30 74
Şb: İstiklal Cad. Baytaş
Körfez Sitesi Blok 2 No:42 GEMLİK
Tel: (0.224) 514 85 57 Fax: 514 85 58

Asgari ücret karın doyurmuyor

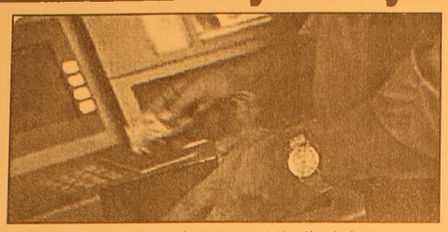

Türk-İş'e göre, asgari ücret 4 kişilik bir ailenin dengeli ve sağlıklı beslenebilmesine ancak 20 gün yetiyor. Asgari ücret, aynı ailenin gıda ile birlikte kira, ulaşım, yakacak, elektrik, su, haberleşme, giyim, eğitim, sağlık, iletişim, kültür gibi temel ihtiyaçlarını ise yalnızca 6 gün karşılıyor

Türk-İş, asgari ücret ve en düşük emekli aylıklarının "açlık" ve "yoksulluk" sınırını hangi oranda karşıladığını araştırdı. Türk-İş, 4 kişilik bir ailenin dengeli ve sağlıklı beslenebilmesi için yapması gereken asgari gıda harcamasını ifade eden ve "açlık sınırı" olarak da adlandırılan tutarı, geçen ay itibarıyla 558 YTL 33 YKr olarak hesapladı

Türk-İş'e göre, 380 YTL 46 YKr net asgari ücret, "açlık sınırının" yüzde 68.14'üne karşılık gelirken, 4 kişilik bir aile, asgari ücretle dengeli ve sağlıklı yalnızca 20 gün beslenebiliyor.

Türk-İş, 4 kişilik ailenin gıda ile birlikte kira, ulaşım, yakacak, elektrik, su, haberleşme, giyim, eğitim, sağlık, iletişim, kültür gibi temel ihtiyaçlarının karşılanması için yapılması gereken ve "yoksulluk sınırı" olarak da nitelenen tutarı ise yine geçen ay itibarıyla bin 818 YTL 66 YKr olarak hesapladı

Araştırmaya göre asgari ücret, "yoksulluk sınırının" yüzde 20.92'sini karşılıyor ve "yoksulluk sınırının" öngördüğü harcamalara yalnızca 6 gün yetiyor.

'Gemlik Körfez' internette www.gemlikkorfezgazetesi.com adresini tıklayın

Enflasyon yıl sonunda yüzde 8'i aşacak

Merkez Bankası İktisadi Yönelim Anketi sonuçlarına göre, gelecek üç aylık dönemdeki ÜFE enflasyonu beklentileri, mevsimsellikten arındırıldığında, "yukarı" yönlü eğilim belirgin şekilde kuvvetlendi.

Diğer taraftan yıl sonu ve gelecek 12 aylık döneme ilişkin ÜFE enflasyonu beklentilerinin, sırasıyla yüzde 8.8 ve yüzde 8.6 olarak belirtildiği görüldü.

İçinde bulunduğu sanayi dalındaki genel gidişat konusunda "daha iyimser" olanların lehine olan eğilimin belirgin şekilde kötüleştiği gözlendi. Buna göre, katılımcıların yüzde 23.3'ünün, içinde bulunduğu sanayi dalı hakkında bir ay öncesine kıyasla "daha iyimser", yüzde 20.8'inin ise "daha kötümser" olduğu görüldü.

Merkez Bankası, sanayi sektöründe faaliyet gösteren 441 özel firma yöneticisinin katıldığı Mayıs ayına ilişkin "İktisadi Yönelim Anketi" sonuçlarını açıkladı.

İç talebe ilişkin göstergeler mevsimsel etkilerden arındırıldığında, iç piyasadan alınan yeni sipariş miktarına ilişkin son üç ay değerlendirmeleri gerilerken, iç pazara satılmış olan mal hacmi geçen ayki seyrini korudu. Her iki göstergenin gelecek üç ay beklentileri ise belirgin şekilde kötüleşti.

Dış talebe ilişkin göstergeler mevsimsellikten arındırılarak incelendiğinde, ihracat piyasasından alınan yeni sipariş miktarı ile dış pazara satılmış olan mal hacmine ilişkin son üç ay değerlendirmeler artarak "yukarı" diyenlerin lehine döndü. Gelecek üç ay beklentiler ise yaklaşık olarak geçen ayki seyrini korudu. Diğer taraftan, gelecek on iki ayda yapılması düşünülen yatırım harcaması miktarına ilişkin geçen ayki olumsuz eğilim devam etti.

-MAMUL MAL STOKLARI-

Mamul mal stokuna ilişkin son üç ay değerlendirmelerin de, geçen ayki azalış eğilimi devam etti. Gelecek üç aya ilişkin azalış beklentileri bir miktar güçlenirken, hammadde stok hacmine ilişkin son üç ay değerlendirmeler ve gelecek üç ay beklentiler ise bir miktar olumsuzlaştı. Kapasite kullanım eğiliminde "yukarı" diyenlerin lehine olan seyir de korundu."

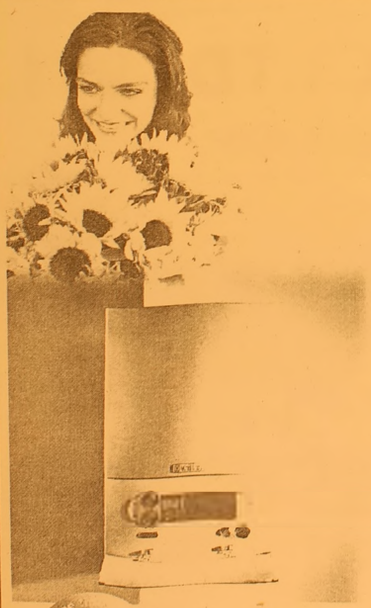

Vaillant

cazip fiyatlarla
bahar çiçek açtı
Haziran sonuna kadar
1 Euro = 1.75 YTL olarak sabitledik!...
444 2 288

Vaillant Isı Sanayi ve Ticaret Ltd.Şti. Bursa Bölge Müdürlüğü
Kükürtlü Mah. Oulu Cad. Akasya Apt. No : 11 Sırameşeler - BURSA
www.vaillant.com.tr bilgi@vaillant.com.tr
YETKİLİ SATICIMIZ
Gemlik : Ulukaya Ticaret (224) 513 88 26

HSBC Advantage'a

Peşin fiyatına 10 vade veya farklı 36 taksit

akıllı limit İmkanı ile

Vaillant Kombi cihazları sadece Almanya'da üretilmektedir

Superbrand
Türkiye'nin Süpermarketlerinden biriyiz.

CE

Kurumlar Vergisi yüzde 20'ye indi

TBMM Genel Kurulunda, kurumlar vergisi oranını yüzde 30'dan yüzde 20'ye indiren kanun tasarısı kabul edildi Kanuna göre, sermaye şirketleri, kooperatifler, iktisadi kamu kuruluşları, dernek veya vakıflara ait iktisadi işletmeler, iş ortaklıklarının kazançları, kurumlar vergisine tabi olacak Kurumlar vergisinden muaf tutulan kurumlardan bazıları şöyle: "Kamu idare ve kuruluşlarınca, tarım ve hayvancılığı, bilimi, fenni ve güzel sanatları öğretmek amacıyla işletilen okullar, okul atölyeleri, konservatuarlar, kütüphaneler, müzeler, sergiler, kitap, gazete, dergi, yayınevleri, yetkili idari makamların izniyle açılan yerel, ulusal veya uluslararası nitelikteki sergiler, fuarlar, panayırlar, ÖİB, Özelleştirme Fonu, TOKİ, Milli Piyango İdaresi Genel Müdürlüğü, Darphane ve Damga Matbaası Genel Müdürlüğü ile askeri fabrika ve atölyeler, yapı kooperatiflerinin kendilerine ait arsalarını kat karşılığı vererek, her bir hisse için bir işyeri veya konut elde etmeleri." Vergi indirimleri kapsamında; mükelleflerin, işletmeleri bünyesinde gerçekleştirdikleri yeni teknoloji ve bilgi arayışına yönelik harcamalarının yüzde 40'ı oranında AR-GE indirimi yapılacak. Kanunla, 1-15 Nisan olarak düzenlenen beyan dönemi değişiyor. Kurumlar vergisi beyannameleri, 1-25 Nisan arasında verilecek.

Maaş iyileştirmesi 2009 yılında

Orta Vadeli Programa göre, kamu kesiminde önümüzdeki 3 yıllık dönemde, ücret ve aylıklar, ekonomik konjonktür ve fiyat istikrarı gözönünde bulundurularak belirlenecek Devlet Planlama Teşkilatı'nca (DPT) hazırlanan 2007-2009 yıllarına ilişkin Orta Vadeli Program, Resmi Gazete'nin dünkü sayısında yayımlandı. Programın temel amacı, "AB'ye üyelik yolunda, toplumun bütün kesimlerinin gözetildiği ve ülke mizin ekonomik ve sosyal kalkınmasının hızlandırıldığı bir ortamda, insanımızın yaşam kalitesini yükseltmek" olarak ortaya kondu. Programda temel öncelikler de, sürdü rülebilir bir büyümenin sağlanması, rekabet gücünün artırılması, insan kaynaklarının gelişti rilmesi, bölgesel gelişmişlik farklarının azaltılması, kamuda iyi yönetişimin yaygınlaştırılması ve fiziki alt yapının iyileştirilmesi olarak belirlendi.

Orta Vadeli Programın temel politika ve hedeflerinden bazıları şöyle:

"Büyüme ve istihdam:

-Program döneminde ihracat odaklı bir büyüme gerçekleştirilecek.

-Yeni istihdam olanaklarının sağlanması, esneklik ve güvence arasında dengenin sağlandığı bir iş gücü piyasasının oluşturulması ve istihdam üzerindeki yüklerin azaltılması öncelikli olarak ele alınacak.

Kamu harcama politikası:

-Kurumlar, belirlenen öncelikler çerçeve sinde kaynak tahsisini gözden geçirecekler. Önceliğini yitirmiş faaliyet ve projeler tasfiye edilecek.

-Kamu kesiminde ücret ve aylıklar, ekonomik konjonktür ve fiyat istikrarı gözönünde bulundurularak belirlenecek.

-Ücret sisteminin sadeleştirilmesi, kamu personelinin mali ve özlük haklarına ilişkin dengesizlik ve adaletsizliklerin giderilmesi, performansa dayalı ücret sistemine geçilmesi ve mevcut statü sayısının azaltılması ilkelerini esas alacak kapsamlı bir personel reformu 2009 yılı başından itibaren hayata geçirilecek.

-Genel sağlık sigortası, sağlıkta dönüşüm programıyla birlikte uygulanacak.

-İşsizlik sigortasından yararlanma koşulları iyileştirilecek.

-Eğitim, sağlık, ulaştırma, içme suyu ve e-devlet yatırımlarına öncelik verilecek.

-Banka ve sigorta muameleleri vergisinde indirim yapılacak.

-Açık enflasyon hedeflemesi ve dalgalı döviz kuru rejimine devam edilecek.

-Enflasyonun hedeften belirgin sapması durumunda, Merkez Bankası, sapmanın nedenlerini ve hedefe ulaşılabilmesi için alınması gereken önlemleri Hükümete yazılı olarak bildirecek ve kamuoyuna duyuracak.

-Mesleki eğitimde ihtiyaç duyulan nitelikteki insan gücünü yetiştirmek için modüler ve esnek bir sisteme geçiş çalışmaları hızlandırılacak, farklı kademelerde verilen mesleki eğitim arasında program bütünlüğü sağlanacak.

-Kadına yönelik şiddet konularında duyarlılık ve bilgilendirme faaliyetleri artırılacak.

-Hakim, savcı ve yardımcı adalet personeli sayısı artırılacak, yargı mensuplarının mesleki ahlak ve davranış kuralları uluslararası ölçütlere göre belirlenecek.

-Ortaöğretimde okul çeşitliliği yerine, program çeşitliliğini esas alan bir yapıya geçilecek.

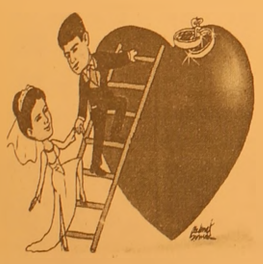

TÜRKİYE'NİN EN KALİTELİ ve EKONOMİK DAVETİYELERİ EN UYGUN FİYATLARLA ...

EN ÖZEL ve GÜZEL GÜNLERİNİZ İÇİN...

1 GÜNDE DAVETİYE BASILIR

Renkli, siyah beyaz her türlü baskı işleri

Fatura & İrsaliye & El İlanı & Broşür & Kartvizit

Kaşe & Cilt & Kitap & Dergi & Katalog basımı

33 YILLIK TECRÜBEMİZ İLE HİZMETİNİZDEYİZ

Körfez Ofset

MATBAACILIK - YAYINCILIK - REKLAMCILIK

İstiklal Cad. Bora Sok. Akbank Aralığı No : 3/B GEMLİK

Tel : (0.224) 513 96 83 Fax : (0.224) 513 35 95

ELEMAN ARANIYOR

KAPAKLI KÖYÜ'NDE BULUNAN TERSANEMİZDE ÇALIŞMAK ÜZERE; KAYNAKÇI, DEMİR MONTAJ USTALARI, KALFALARI ve YARDIMCI ELEMANLAR ARANIYOR... (SERVİS VE SİGORTALI)

BİLGİ İÇİN : 0.532 235 28 05

ACİL SATILIK KELEPİR DAİRE

Manastır'de lebiderya K+A'lü 120 m2 3+1 denize cephe lüks daire

GSM : (0.532) 496 52 96 513 53 09

"Para tasarruf etmek için reklam harcamalarından kesen, zamandan tasarruf etmek için saati durdurana benzer."

Türk erkeği dış görünüşüne önem veriyor

Akdeniz Universitesi Tıp Fakultesi Plastik ve Rekonstruktif Cerrahisi Anabilim Dalı Başkanı Doç. Dr. Koray Coşkunfırat, Turk erkeklerinin son yıllarda estetik cerrahiyi keşfettigini soyledi.
Erkek hasta sayısındakı artışın nedenini "Estetik cerrahi artık iyi tanıtıldıgı ıçın ıyi bilinıyor" sozleri ile açıklayan Doç. Dr. Coşkunfırat, Turk erkeklerinin dış gorunuşune onem verdigini soyledi. Erkeklerin en çok bel ve gobek çevresindeki yaglardan şikayet ederek estetik cerrahiye başvurdugunu ifade eden Doç. Dr. Coşkunfırat, "Turk erkekleri estetik cerrahiyi benimsedi. Erkekler en çok bel ve gobek çevresindeki yaglardan şikayetçi. Burun estetigi, goz kapakları ve ileri yaşlarda yuz gerdirme ameliyatları da erkekler arasında yaygın. Ayrıca bazı erkeklerde oluşan meme buyumesi de en fazla şikayet konusu. Cerrahi işlemlerle bu sorunları ortadan kaldırıyoruz" şeklinde konuştu.
Doç. Dr. Coşkunfırat, Akdeniz Universitesi Tıp Fakultesi olarak ayda en az iki erkek hastaya estetik cerrahi uyguladıklarını ifade ederek, "Cerrahinin yanı sıra ayrıca botox, dudak ve goz kenarlarına enjeksi yon da erkek hastaların başvurdugu yontemler arasında" dedi. Yılda ortalama 70 erkek hastaya estetik amaçlı cerrahi ve dışardan işlem uyguladıklarını kaydeden Doç. Dr. Koray Coşkunfırat, Turk erkeginin dış gorunuşune onem verdigini belirtti. Estetik kaygılarla başvuran hastaların ilginç talepleri oldugunu da ifade eden Doç. Dr. Koray Coşkunfırat, en çok Brad Pitt'in burnunun begenildigini soyledi. Pek çok hastanın ellerinde begendikleri aktorlerin fotoğrafları ile kendilerine geldigini soyleyen Doç. Dr. Coşkunfırat, "Ancak biz hastanın isteginin yanı sıra, hasta ile konuşup olabilecek sonuçlar hakkında bilgi veri yoruz. Gerçekçi beklenti olmalıdır" diye konuştu.

Çocukları bekleyen 10 tehlike

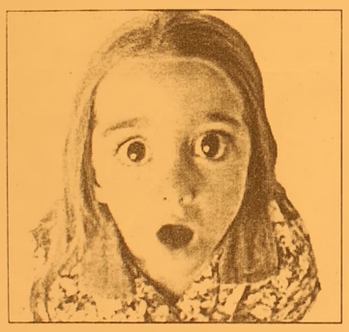

Ulusal Pediatri Birligi, çocukları yakın gelecekte bekleyen en onemli saglık sorunlarını araştırdı. İşte, Dunya Saglık Orgutu'nun (WHO) verilerine gore ortaya çıkan 10 tehlike: Çocukları bekleyen tehlikeler arasında obezite, bakıcı kaynaklı sorunlar, psikolojik sorunlar geliyor. Ulusal Pediatri Birligi Başkanı Prof. Dr. Murat Tuncer, aşırı kilo alma (obezite) sorunu ve zararlı besinlere karşı aileleri uyarırken, bununla birlikte çocuklarda şeker hastalıgı goruldüğünü soyledi. Soz konusu sağlık sorunlarının aileler tarafından ciddiye alınması gerektigini belirten Tuncer, 10 maddelik uyarı metnini kamuoyuna duyuracaklarını ifade etti.
İLK 10 TEHLİKE
Turkiye'nin belki de gelecek nesillerini şekillendirecek olan sorunları şoyle: 1- Obezite ve şeker hastalıgı, 2- Demir ve iyot eksikliği, 3- Zararlı besinler, 4- Şiddet, 5- Bakıcı kaynaklı sorunlar, 6- Kazalar. 7- Kurşun ve civa zehirlenmeleri, 8- Koruklenen psikolojik sorunlar, 9- Yanlış ilaç kullanımı ve 10- Ev içi alerjik solunum yolu rahatsızlıkları. Turkiye'de her 3 çocuktan birinde demir ve iyot eksikligi oldugunu dikkat çeken Tuncer, iyotlu tuz kullanımına ozen gosterilmesini istedi. Turkiye'de 0-3 yaş arasındaki çocuk bakımı açısından eğitimli kişi sıkıntısı bulunduğunu kaydeden Tuncer, çocuk gelişimi ve kimliğini doğrudan belirleyen bakıcılar nedeniyle hem ruhsal hem de fizikî sağlık sorunlarının ortaya çıktıgını kaydetti. Evde sigara içilmesinin astımın yanında pek çok solunum yolu rahatsızlıgına yol açtıgını belirten Tuncer, ev içi ortam kaynaklı akciğer rahatsızlıklarında 5 ile 7 kat artış gorul düğünü açıkladı.

KAYIP Gemlik Nufus Mudurlüğü'nden almış olduğum nufus cuzdanımı kaybettim. Hukumsuzdur. AHMET KULA

ELEMAN ARANIYOR
Matbaamızda yetiştirilmek üzere
ÇIRAK ARANIYOR
KÖRFEZ OFSET
İstiklal Caddesi Bora Sokak No : 3/B
(Akbank aralıgı Stüdyo Prestij yanı
Tel : (0.224) 513 96 83 GEMLİK

ELEMAN ARANIYOR
SIVACILAR ve MONTAJCILAR
ARANIYOR
COŞKUN YAPI
ALÜMİNYUM DOĞRAMA - PLASTİK PANJUR
ÇELİK KAPI - DUŞA KABİN
SİNEKLİK - MENFEZ
Hizmet Cad. Anayol Sitesi No : 3 10. Durak
Tel : 538 70 96 Küçük Kumla

ÇİZİYORUM

Barış Güler'in kaleminden

7 YAŞ

TURAN TRAFİK
ADNAN TURAN
Her türlü araç devir
Yeni kayıt, Plaka,
Ruhsat, Fenni muayene
Sigorta işlemleri yapılır.
Adres: Gürle İş Merkezi
Kat: 1 No: 66 - GEMLİK
Tel : (0.224) 514 62 02
GSM: (0.537) 933 25 26

ELEMAN ARANIYOR
SÜT ve SÜT ÜRÜNLERİ DAĞITIM ve
PAZARLAMA İŞİNDE ÇALIŞABİLECEK
▶ Lise Mezunu ▶ Araç kullanabilen
▶ Askerliğini yapmış
▶ 30 yaşını aşmamış
▶ Gemlik-Orhangazi-İznik bölgelerini bilen
▶ Pazarlama tecrübesi olan (tercih nedeni)
BAY ELEMAN ARANIYOR
▶ Ticaret ve Anadolu Ticaret Lisesi mezunu
▶ Ön Muhasebe bilgisi olan
▶ Bilgisayar kullanabilen
BAYAN ELEMAN ARANIYOR
Müracaatların fotoğraf ve ikametgah fotokopisi ile şahsen yapılması rica olunur.
273 27 67
250 34 50

Omuz, el ve diz cerrahisinde yenilikler

Belirli meslek grup larında çalışan insanlarda, 50'li yaşlardan sonra ellerde ve dizlerde görülen sorunlar artıyor. Problemlerin artmasına karşın yeni çözüm olanaklarıyla hastaların kısa sürede sağlığına kavuşabilmesi artık mümkün.

Ellerde, omuzlarda, dizlerde ve dirseklerde oluşan birçok sorunu 5-10 sene öncesine kadar kolaylıkla tedavi etmek mümkün değildi. Oysa günümüzde bu uzuvlarda meydana gelen problemleri tedavi etmek çok daha kolay. Modern tanı yöntemleri ve tedavi şekilleriyle hastalar kısa sürede en az eskisi kadar sağlıklı bir şekilde yaşamlarını sürdürebiliyor. Onumuzdeki yıllarda ise, insanları şaşırtacak büyük ve yeni tedavi seçenekleri uygulanabileceğinden söz ediliyor. "Acıbadem-Harvard Tıp Günleri 11" kapsamında gerçekleştirilen "Ortopedi, Travmatoloji ve Rehabilitasyon Sempozyumu"nda görüşlerini dile getiren Massachusetts General Hospital Ortopedi ve Travmatoloji Uzmanı

Dr. Jesse B. Jupiter, önemli konulara değindi. Jupiter, "El, dirsek ve omuz bölgesini kapsayan ve üst ekstermite denilen uzuvlarda yapılan ameliyatlarda ciddi ilerlemeler var. Özellikle dirsek ve omuzda uygulanan artroskopi ile birçok ameliyat kapalı olarak gerçekleştiriliyor" dedi. Diz cerrahisi konusunda konuşan Massachusetts General Hospital Atroskopik Cerrahi Şefi Dr. Dinesh Patel ise, menisküs yırtığı tedavisinde de artroskopi cerrahi kullanıldığını belirtti. Patel, "Yırtık uygunsa, yine artroskopik cerrahiyle menüsküsü dikmek mümkün. Son zamanlarda üzerinde çalışılan bir diğer konuysa menüsküs transplantasyonları. Bu kavramı kadavradan menüsküs nakilleri olarak açıklayabiliriz. Ancak bu tedavi yöntemi üzerinde çalışmalar halen devam etmektedir" şeklinde konuştu. Artroskopi, eklemi ilgilendiren hastalıkların tanı ve tedavisinde kullanılan bir cerrahi yöntem. Açık cerrahi sırasında ulaşılamayan bölgelerde de görüntülenebildiği için, daha eksiksiz bir inceleme olanağı sağlıyor. Diz eklemi, artroskopinin en başarılı uygulandığı uzuvların başında geliyor. Acıbadem Kadıköy Hastanesi Ortopedi ve Travmatoloji Uzmanı Dr. Uğur Haklar, "Artroskopik cerrahide amaç, hastaları en az doku hasarı ve en doğru tedaviyle en kısa sürede arzu ettikleri aktivite düzeyine geri döndürmektir" diye konuştu. Diz cerrahisinde artroskopik cerrahinin çok ilerlediğini söyleyen Haklar, artroskopik cerrahi yardımıyla da çapraz bağ ameliyatlarının başarısının çok arttığını kaydetti. Haklar, birçok uygun menisküs yırtığının çıkartılmayıp dikilerek korunabildiğini ifade ederek, diz içi kırıkların düzeltilip vidalanabildiğini ve kıkırdak üretimi konusunda çalışmaların hızla sürdüğünü, ancak halen deneme aşamasında olduğunu söyledi.

Artroskopi, günümüzde omuz ve dirsek problemlerin tedavisinde de başarıyla uygulanıyor. Acıbadem Kadıköy Hastanesi Ortopedi ve Travmatoloji Uzmanı Prof. Dr. Osman Güven, özellikle yaşlı hastalar açısından büyük yararlar sağlayan artroskopiyle ilgili açıklamalarda bulundu. Güven açıklamasında, "Geçmiş yıllarda dirsek ve omuz bölgesini ameliyat etmek her zaman mümkün değildi. Şimdi bu bölgelerdeki kırılmalarda, ameliyattan çok iyi sonuçlar alındığını görüyoruz. Eskiden omuzda en sık ağrı nedeni olan rotator kas yırtıkları ve omuz çıkıkları konusunda ameliyat sonuçları çok iyi değildi. Omuz ve dirsek artroskopileri cerrahi olanakları artırdığı gibi, ameliyat sonrası normale dönüşü çok kısaltmıştır. Ameliyattan sonra omuz ve dirseği eskisi gibi kullanma olanağı yoktu.

Zayıflama çayları baygınlığa yol açıyor

Denizli Devlet Hastanesi Nöroloji Uzmanı Doç. Dr. Okan Bölükbaşı, zayıflama çaylarının, özellikle yaz aylarında baygınlık ve havaleye yol açabildiğini belirtti. Doç. Dr. Bölükbaşı, yaz aylarında vücuttaki sıvı ve tuz kaybının arttığını vurgulayarak, bunun insan hayatında ölümcül sonuçlara yol açabildiğini, hipertansiyon hastalarının ani tansiyon düşmesi gibi sağlık problemiyle karşı karşıya kalabildiğini söyledi. Son yıllarda kullanımı artan zayıflama çaylarının vücutta hızlı bir su ve mineral kaybına yol açtığını ifade eden Bölükbaşı, "Zayıflama çayları, özellikle yaz aylarında, hassas bireylerde baygınlık, hatta havaleye yol açabilmektedir. Su ve minerallerin azalması beynin kolay uyarılabilir hale gelmesine, kalbin yorulmasına ve tansiyonun düşmesine de sebep olmaktadır" dedi. Yaşlı ve çocuklar ile sara, migren ve hipertansiyon hastalarının riskli grubu oluşturduğunu belirten Bölükbaşı, "Riskli gruptaki kişiler, bu tür tehlikeli uygulamalardan kesinlikle kaçınmalıdır. Sık sık baygınlık, hatta epileptik nöbet geçirebilirler. Sözü edilen belirtilerle karşılaşıldığında, bu tür çayların içilmemesi gerekmektedir. Ayrıca katı diyetlere son verilerek, dengeli ve sağlıklı beslenilmelidir" diye konuştu

GEMLİK REHBERİ

GEREKLI TELEFONLAR	
İtfaiye	110
Polis İmdat	155
Jandarma İmdat	156
Jandarma K.	513 10 55
Polis Karakolu	513 18 79
Gar. Kom.	513 12 06
KAYMAKAMLIK	
Kaymakamlık	513 10 51
C.Savcılığı	513 10 53
C.Savcı Yrd.	513 29 54
Emniyet Müd.	513 10 28
ULAŞIM	
METRO	513 12 12
Aydın Turizm	513 20 77
Suzer Turizm	512 10 72
Kanberoğlu-Esadaş	514 45 49
Anıtur	514 47 71
Kamil Koç	513 35 71
HASTANELER	
Devlet Hastanesi	513 92 00
SSK Hastanesi	513 23 29
Mer.Sağ.Ocağı	513 10 68
Tomokay Tomografi	513 65 29
TAKSİLER	
Körfez Taksi	513 18 21
Çınar Taksi	513 24 67
Güven Taksi	513 32 40
Gemlik Taksi	513 23 24
Manastır Taksi	514 35 50

RESMİ DAİRELER	
TEK Arıza	513 20 66
TEK İşletme	513 45 03
Statyum	514 00 95
Orm.Böl.Şef.	513 12 86
Milli Eğt. Md.	513 11 74
Halk Kütüphane	513 13 53
Askerlik Şb	513 10 57
Karayolları	513 13 08
Liman Baş.	513 11 33
Mal Müd.	513 10 95
Nüfus Md.	513 37 42
Özel İd. Md.	513 15 07
Tapu Sicl. Müd	513 14 14
Müftülük	513 13 64
Gümrük Md.	524 85 86
Tekel Md.	513 10 42
Ver. Dairesi Md.	513 10 92
İlçe Tarım Müd.	513 10 45
İlçe Seç. Md.	513 77 77
Halk Eğitim Müd.	513 18 46
BELEDİYE	
Santral	513 45 21 -23
Başkanlık	513 45 20
Zabıta	513 24 32
Otobüs İşlet.	513 45 21-122
Su İşlet.	513 45 21 - 115
İtfaiye	513 23 25
Muhasebe Md.	513 45 21 -182
Yazı İşl. Md.	513 45 21 -111
Su Arıza	Yalnız 185

DENİZ OTOBÜSÜ	
Bursa	256 77 84
Mudanya	544 30 60
Yenikapı	(212) 516 12 12
Yalova	(226) 811 13 23
İDO İmam Aslan Dinlenme Tes.	513 23 94
VAPUR - FERİBOT	
Yalova	(226) 814 10 20
Topçular	(226) 363 43 19
Eskihisar	(262) 655 60 31
OTOBÜS	
Şehirlerarası	261 54 00
Otobüs Terminali	(18 Hat)
TÜP DAĞITICILARI	
Aygaz	513 12 95
Tekgaz	513 16 37
Ocakgaz	513 16 37
Ergaz	513 88 43
İpragaz	513 22 59
Habaşgaz	513 45 46
Yeni Likitgaz	513 65 00
BP Gaz	514 59 81
Bütünler Likitgaz	513 80 00
Akçagaz	514 88 70
Totalgaz	514 17 00
AKCAN PETROL	513 10 79
YERLİYURTLAR PETROL	513 30 33
TUNCAY OTO GAZ	513 14 25

NÖBETÇİ ECZANE

15 Haziran 2006 Perşembe
SAĞLIK ECZANESİ
İstiklal Cad. No : 2
Tel : 513 03 63 GEMLİK

GEMLİK'İN İLK GÜNLÜK GAZETESİ
GEMLİK Körfez
GÜNLÜK SİYASİ GAZETE
YEREL SURELİ YAYIN
YIL : 33 SAYI : 2466
FİYATI : 0.25 YTL. (KDV Dahil)
Sahibi : Kadri GÜLER
Sorumlu Yazı İşleri Müdürü : Serap GÜLER
Haber Müdürü : Seyfettin ŞEKERSÖZ
İstiklal Cad. Bora Sok. No:3/B
Tel : 513 96 83 Fax : 513 35 95 GEMLİK
Yönetim ve Basım Yeri : KÖRFEZ OFSET
Matbaacılık-Yayıncılık-Reklamcılık Tesisi
İstiklal Cad. Bora Sok. No:3/B GEMLİK
(Dini bayram Günleri ve Pazar günleri yayınlanmaz)

YILDIRIM MOBİLYA

Alışveriş mağazaları

Mudanya'dan sonra şimdi de GEMLİK'teyiz!

- MİSAFİR ODASI TAKIMLARI ve YATAK ODASI
- KANEPELER - SEHPALAR
- HALI ÇEŞİTLERİ ve TÜL PERDE ÇEŞİTLERİ
- YATAK ve BAZA ÇEŞİTLERİ
- ELEKTRİKLİ MUTFAK GEREÇLERİ
- KLİMA ve BEYAZ EŞYA
- EV TEKSTİL ÇEŞİTLERİ

ATLANTİK · arnica · DİVAN · Fakir · felix · YAĞMUR

AEG · PHILIPS · arzum · ARISTON · DOĞTAŞ MOBİLYA

TÜM KALİTELİ MARKALAR
UYGUN FİYAT SEÇENEKLERİ

Merkez: Dr. Ziya Kaya Mh. İstiklal Cad.
Kordon Apt. No: 60 Tel: 0.224 512 02 32 - GEMLİK
Şube: Dr. Ziya Kaya Mah. İstiklal Cad. No: 51/ A GEMLİK

"Sağlamlık ve Estetik Bizim İşimiz"

SATILIK LÜKS DAİRE VE İŞYERLERİ

GÖRMEDEN KARAR VERMEYİN

DOĞAL GAZ KOMBİ
LAMİNANT PARKE
HAZIR MUTFAK
ISI ve SU YALITIM
AMERİKAN KAPI
ÇELİK KAPI
UYDU ANTEN
ADSL BAĞLANTISI
SIDING CEPHE KAPLAMA
OTOPARK
YEŞİL ALAN

Detaylı Bilgi ve İrtibat Bürosu :
Hisar Mah.
Baytaş Körfez Sitesi
No : 56 GEMLİK
Tel : 513 42 21
513 17 94
www.baytasinsaat.net

GEMLİK'İN İLK GÜNLÜK GAZETESİ

GEMLİK Körfez

TARAFSIZ SİYASİ GAZETE

16 Haziran 2006 Cuma info@gemlikkorfezgazetesi.com 25 Ykr

birey® dergisi DERSHANESİ

bire bir ilgilenmeye geliyoruz...

İstiklal Cad. Gürçay İş Mrk. No:36 Tel : 514 15 15 GEMLİK
e-mail: bursa@birey.com

Evinden kahveye gidiyorum diye çıkan şahıs, alkollü traktör kullanınca canından oldu

Alkollü sürücü kendi kullandığı traktörün altında kalarak can verdi

Gedelek Köyü'nden önceki gece Gemlik'e gelerek alkol alan 45 yaşındaki Halil Çizer adlı şahıs, köyüne dönerken kullandığı 16 VH 794 plakalı traktörde direksiyon hakimiyetini kaybederek, Orhangazi yolunda şarampole yuvarlandı. Çizer, traktörün altında kalarak, can verdi. Syf 3'de

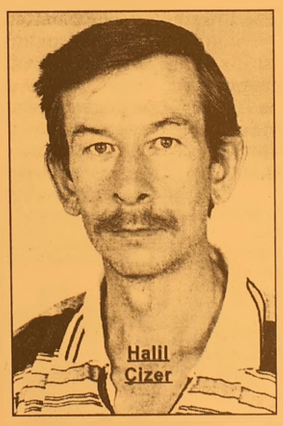
Halil Çizer

Güne Bakış

Kadri GÜLER
kadri_guler@hotmail.com

34. yıla girerken

Gemlik KÖRFEZ Gazetesi bugün 33 yılı geride bırakarak, 34. yayın yılına başladı.

El dizgisinden, linotayp dizgiye, daha sonra da bilgisayarlı ofset baskıya geçtik bu 33 yılda.

Gemlikli okurlarla 33 yıl birarada olduk, Gemlik'i yazdık, okuduk..

Devamı sayfa 6'da

34 yaşına girdik

Gazetemiz Gemlik Körfez, 34.ncü yayın yılına girdi. 16 Haziran 1973 tarihinde haftalık olarak yayınlanmaya başlayan Gemlik Körfez, 33 yılı geride bıraktı.

El dizgisiyle ve sallama pedal baskıyla başlayan gazetecilik yaşamında teknolojisini yenileyerek bugünlere gelen Gemlik Körfez Gazetesi, 2 Şubat 2002 tarihinden itibaren de günlük olarak yayınlarını sürdürüyor.

Gemlik Körfez, 33 yılı geride bırakırken, yerel gazeteler arasında aldığı ödüllere, Bursa Gazeteciler Cemiyeti'nin düzenlediği '2005 yılı en iyi ilçe gazetesi' ödülünü de ekledi.

Kurşunlu ve Büyük Kumla'da bıçaklar konuştu 4 kişi yaralandı *Haberi syf 3'de*

ÖZEL AYKENT İLKÖĞRETİM OKULU

"İyi bir gelecek Aykent ile başlar"

Özel Aykent İlköğretim Okulu ve Anasınıfı 2006-2007 dönemi kayıtları başladı

Gemlik - Orhangazi yolu 2. Km.
Umurbey Paşabahçeler Mevkii
Tel : 513 50 84 GEMLİK
www.aykentilkogretim.k12.tr

Deneyimli kadromuz ve çağdaş eğitim anlayışıyla sizlere en yakın özel okuluz

OKULUMUZUN YETİŞTİRDİĞİ ÖĞRENCİLER; Hoşgörülüdür, şeffaftır, Olaylara profesyonellikle yaklaşır ve çözer, Planlıdır, çalışmalarını planlar ve uygular, Evrenseldir, çağa ayak uydurmasını bilir, Yeniliklere açıktır, Süreç odaklıdır, paylaşımcıdır, Her zaman ve her konu da özveri ile çalışır, Vefakardır, dostlarını asla unutmaz, Sürekli eğitim ilkesi ile hareket eder, Kararlı ve tutarlıdır, kendi kararlarını verir ve uygular, Özgüveni tamdır. Her yerde ve her ortamda kendini ispatlar, Engel tanımaz, "BAŞARACAĞIM" der ve başarır....

2006-2007 EĞİTİM ve ÖĞRETİM YILI ÜCRETLERİMİZ

SINIFLAR	FİYAT
ANA SINIFI	3.300 YTL
1.SINIF	4.000 YTL
2. SINIF	4.750 YTL
3. SINIF	4.750 YTL
4. SINIF	4.750 YTL
5. SINIF	4.750 YTL
6. SINIF	4.750 YTL
7. SINIF	4.750 YTL
8. SINIF	4.750 YTL

Not : Ücretlerimize Eğitim-Öğretim, yemek, servis ve KDV dahildir

Buluşma

Gürhan ÇETİNKAYA

Zaman tünelinde mutluluk yolculuğu..

Abdullah Kubulan..

İlkokul 3. ve 4. sınıfı birlikte okuduk. Mehmet Akif Paralı, Celalettin Yücelen, Mehmet Öztürk, Süreyya Üzmezler'le birlikte.

Önceki gün elinde sararmış solmuş bir fotoğrafla çıkageldi.

Şehit Cemal İlkokulu'nun basamaklarına aşağıdan yukarıya doğru sıralanmışız. En üst basamakta da öğretmenimiz Adnan Altunbaş.

Yılda 1967 ya da 1968..

Fotoğraf soluktu ama anılar çok netti, yaşananlar pırıl pırıldı.

Birlikte o günleri andık.

Kah hüzünlendik.. Kah mutlu olduk.

En çok da o dönemdeki saflığa, temizliğe, doğallığa, kaliteye özlem duyduk.

Çünkü, Yaşam her geçen gün farklılaşı yor.Tadı kalmıyor. Duygular ölüyor.

Ne yazık ki ve çok acı ki umutlar yerini karamsarlığa terk ediyor. Büyük bir olasılıkla 1950-1970 kuşağında yetişen bir başka arkadaşımız da oturmuş o dönemle bu dönemin karşılaştırmasını yapmış.

İyi de etmiş..

Bizi ve bizim yaşıtlarımızı zaman tünelinde yolculuğa çıkardı.

İtiraf etmeliyim ki o tünelden hiç çıkmak istemedim.

Evet sözü arkadaşımıza bırakalım ve biz hayallerimiz le gerçek arasında yaşam mücadelemizi sürdürelim.

"50, 60 veya 70'li yıllarda mı büyüdün, nasıl oldu da hayatta kalmayı başardın?

Arabaların emniyet kemeri, kafalıkları, ve kesinlikle hava yastıkları yoktu. Arka koltuk tehlikeli değil de eğlenceliydi. Bebek yatakları ve oyuncaklar renkliydi. Ya da en azından kurşunlu, muhtelif zehirli maddeler ile boyanmıştı. Prizlerin, araba kapılarının, ilaç şişelerinin ve kimyasal ev temizlik ürünlerinin üzerinde çocuk kilitleri yoktu...

Kasksız bisiklete biniliyordu.

Steril su şişelerinden değil de bahçe hortumundan ya da muhtelif başka kaynaklardan su içiliyordu...

Oyun oynamaya çıkmanın tek şartı hava kararmadan önce eve dönmekti.

Cep telefonu yoktu ve hiç kimse nere lerde gezdiğimizi bilmiyordu. Okul öğle biti yordu ve öğle yemeği için evimize geliyorduk...

Bir sürü yaramız, kırılmış kemiğimiz ve kırılmış dişimiz vardı. Fakat hiçbir zaman birileri bu yüzden mahkemeye verilmiyordu.... Kendimizden başka kimse sorumlu tutulmu yordu.

Bolca tatlılar ve tereyağlı ekmekler yiyorduk, gerçek şekerli içecekler içiyorduk ve hiç kilo sorunumuz olmuyordu. Çünkü hep dışarıda aktif olarak oynuyorduk. Dört çocuk bir limonatayı paylaşabiliyorduk aynı bardaktan içebiliyorduk ve kimse bu yüzden olmu yordu.

Playstation, Nintendo 64, X boxes video oyunlarımız, 99 kablolu kanalımız, Dolby surround cep telefonumuz, bilgisayarımız, Internet de chat odalarımız yoktu onun yerine arkadaşlarımız vardı bolca...

Yürüyerek veya bisiklet ile uzakta oturan arkadaşlarımızı ziyaret edebiliyorduk, kapılarını çalıp hatta çalmadan içeri girip onları oyun oynamaya çağırabiliyorduk.

Evet dışarda, o acımasız korkunç dünyada korumamız olmadan nasıl mümkün oluyordu bu? Tek kale üzerine maç yapardık ve birisi takıma alınmadığında psikolojik travma oluşmuyordu ya da dünyanın sonu gelmiyordu.

Bazı öğrenciler diğer öğrenciler gibi başarılı değildi ve sınıfta kalabiliyordu. Fakat bu yüzden kimse psikologa ya da pedagoga gönderilmiyordu. Kimsede Dislexia, konsantrasyon sorunu veya hiperaktivite yoktu, basitçe ve itirazsız o okul yılını tekrarlıyordu.

Özgürlüğümüz, üzüntülerimiz, başarılarımız, görevlerimiz vardı ve bunlar ile yaşamayı öğreniyorduk.

Soru:

Nasıl oldu da bütün bunlara rağmen hayatta kalmayı başardık ?

Ve daha da önemlisi kendi kişiliğimizi bu şartlar altında nasıl oldu da geliştirebildik ?"

Siz bu sorunun yanıtını verebildiniz mi bilmem ama ben hala çalışıyorum...

Sokak çeşmeleri tarih oluyor

Seyfettin ŞEKERSÖZ

Su ve kanalizasyon İşletmesinin BUSKİ'ye bağlanmasının ardından kapatılan sokak çeşmeleri tarihe karışıyor.

Sokak çeşmelerinin amacı dışında kullanıldıkları yolunda çeşitli şikayetler aldıklarını bildiren BUSKİ Gemlik İşletme Müdür Vekili Hasan Türe, gelen şikayetler doğrultusunda sokak çeşmele rinde inceleme yaptırdıklarını söyledi.

Sokak çeşmelerinin bulundukları bölgelerdeki meskenlerin içme sularının mevcut olduğunu bildiren Türe, konunun vatandaşlar arasında değişik yorumlandığını belirterek, *"Bu çeşmeler sadece sokak aralarında insanların yoğun bulunmadıkları yerlerde olanlardır. İlçemizde yaz aylarında susuzluk yaşanmaması için, yaya trafiğinin yoğun olduğu yerlerde bulunan sokak çeşmeleri haricinde belirttiğimiz gibi gereksiz su kullanan, buralarda sadece araçların yıkandığı ve halkın menfaatine kullanılmayan çeşmeler kapatıldı. İnsanların yoğun olduğu çarşı meydanı, Otobüslerin kalktığı yerdeki İbrahim Akıt Çeşmesi ve kordonlarda bulunan çeşmeler bırakıldı"* şeklinde konuştu.

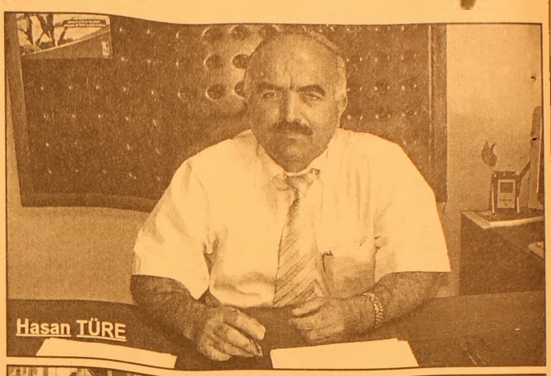

Hasan TÜRE

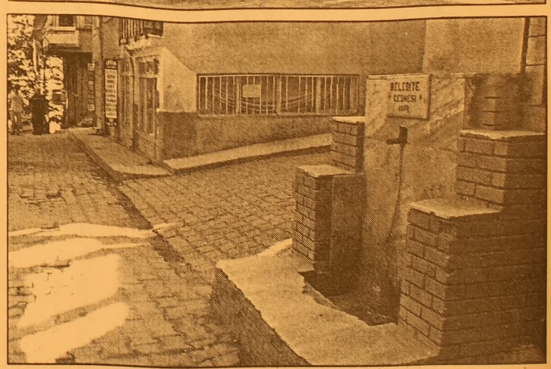

Siz de geleceğimize bugünden el koyun
Çünkü toprak yoksa geleceğimiz yok...
EL KOYUN
Avea, Telsim ve Turkcell hattınızdan 3464'e mesaj atın.
www.elkoyun.com www.tema.org.tr
TEMA

BURSA HAKİMİYET VE KENT GAZETELERİNE İLAN ve REKLAM ALINIR
Her türlü alım-satım, eleman ilanlarınız ve reklamlarınız için bizi arayın
KÖRFEZ REKLAM
İstiklal Caddesi Bora Sokak No : 3/B GEMLİK
(Akbank aralığı Stüdyo Prestij yanı
Tel : (0.224) 513 96 83 Fax : 513 35 95

Turizm mevsimi başlamadan sahillerde ve barlarda yaralama olayları başladı

Kurşunlu ve Büyük Kumla'da bıçaklar konuştu 4 kişi yaralandı

Kurşunlu sahilinde meydana gelen olayda, gençler arasında çıkan tartışmada, B.B adlı genç 5 yerinden bıçaklandı. Jandarma olaya karışan 7 kişiyi Bursa'da düzenlediği operasyonda yakaladı. Büyük Kumla'da da önceki gece bir barda çıkan tartışmada S.G. adlı şahıs, F.D. ve A.S.'yi bıçakla yaraladı. Yaralama olaylarına karışanlar Adliye'ye sevkedildiler.

Kurşunlu sahilinde çıkan tartışmada bir kişi bıçaklanarak yaralandı. Edinilen bilgiye göre, Kurşunlu sahil plajında daha önce işçi olarak çalışan B.B.(32) ve arkadaşı S.D. ile tartışan bir gurup şahıs daha sonra yeniden olay yerine gelerek bu kez B.B.'yi bıçakla yaralayarak kaçtılar. 5 yerinden yaralanan B.B. arkadaşları tarafından çağırılan ambulans ile hastaneye götürüldü. Olay sonrasında jandarma ekipleri tarafından yapılan araştırma sonucunda kimlikleri tespit edilen T.B., R.Y., S.A., Y.K., M.K., S.S., M.K., A.K. Bursa'da düzenlenen operasyonla yakalanarak göz altına alındılar. Yaralama olayına karışan kişiler daha sonra sorgularının ardından mahkemeye sevk edildiler.

BÜYÜK KUMLA DA YARALAMA

Öte yandan bir bıçakla yaralama olayı da Büyük Kumla'da meydana geldi. Önceki gün sabah 03.00 sıralarında Büyük Kumla'da bir barda çıkan tartışmada S.G, F.D, A.S bıçakla yaralandı. Ş.D, F.D., M.D., S.G., A.S. isimli şahıslar, eğlendikleri barda aldıkları aşırı alkolün de etkisiyle, neden olduğu belirlenemeyen bir nedenle tartışmaya başladılar. Çıkan tartışmanın kavgaya dönüşmesi sonucu bir arada eğlenen kişiler birbirlerini bıçakladılar. Olayda kullanıldığı belirlenen 2 bıçak bulunurken, yaralıların hayati tehlikesi bulunulmadığı öğrenildi.

Alkollü sürücü kendi kullandığı traktörün altında kalarak can verdi

Elif ESMEN

Önceki gece saat 00.30 sıralarında meydana gelen kazada, alkollü olduğu belirlenen bir kişi kullandığı traktörün devrilmesiyle altında kalarak can verdi. Edinilen bilgiye göre, Orhangazi Gedelek Köyü'nde ikamet eden Halil Çizer, (45) akşam saatlerinde "kahveye gidiyorum" diyerek evden çıktı. Çizer'in 16 VH 794 plakalı traktörü ile Gemlik'e geldiği ve içkili bir yerde aşırı alkol aldığı öğrenildi.

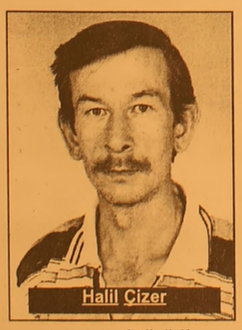
Halil Çizer

Gecenin geç saatinde içki masasındankalkan ve traktörüne binen Halil Çizer, Gemlik Orhangazi çıkışı Mina Yağ Fabrikası'nı geçtikten sonra aşırı alkolünde tesiriyle direksiyon hakimiyetini kaybederek orta refüje girip takla atan kullandığı traktörün altında kaldı. Olayı görenlerin yardımıyla traktörün altından çıkarılan Halil Çizer'in olay anında başından aldığı darbe ile hayatını kaybettiği anlaşıldı. Çizer'in cesedi ambulans ile Gemlik Muammer Ağım Devlet Hastanesi morguna kaldırıldı. Dün ailesi tarafından cenazesi hastaneden alınarak Gedelek Köyü'ne götürülen Halil Çizer'in kaza ile ilgili soruşturması sürerken, cesetten alınan parçalar Bursa Adli Tıp Kurumuna gönderildiği öğrenildi.

Yazı YORUM

Diş Hekimi Özcan VURAL
ozcanvural1933@hotmail.com
www.ozcanvural.sayfasi.com

Cahillik zor şey !...

Daha önceki yazılarımda belirttiğim gibi ekonomi uzmanı değilim.

Eğitim görmüş, okuduğunu anlayan, bu günkü yaşantı içinde yaşayan bir vatandaş olarak bizde bir şeyler görüyor, hissediyoruz..

Kim ne derse desin, hangi ekonomi profesörü düşündüğümün dışında nutuklar atsa da ben görüyorum ki ekonomi bıçak sırtında, tehlikeli sularda yüzüp duruyor....

Bir bakıyorsunuz borsadan yabancılar dolarlarını çektiler deniyor, dolar fırlayıp gidiyor, bir şeyler oluyor borsa inip çıkıyor..

Sayın okurlar dikkat edin bunlar bizim iç dinamiklerimizle olmuyor, biz figüranız, bizim ekonomimiz dış etkilerle yürüyor.

Kısaca onlar isterse bizi ekonomide yıkabilirler....

Şimdilik rant, paralarını işletiyor, faizlerini alıp yiyorlar..

Bize de seyir kalıyor...

Bakmayın Başbakanın anlattıklarına, Maliye Bakanının böbürlenmesine dışarıdaki sermaye öksürse, bizimkiler kırk derece ateşle hasta olup yatacaklar..

Türkiye'nin ihracat motoru olan tekstil sektörünün durmuş olduğunu Bursa'lı tekstilciler bağırıyor (Kimse duymuyor.)

Bunun sonuçları hissedilmeye başlandı, işsizlik yoğun ivme kazandı, buna bağlı ekonomilerde birer birer ölecektir..

Ortalık karışıyor, düşük kur ve cari açık problemleri serbest dalgalı kur sistemi içinde çözülecek diyorlar.

Tamam onların dediği doğru; böyle çözüldü, peki o ana kadar kapanmış olan işletmeler yeniden nasıl harekete geçirilecek..

Bu insanlar nasıl kurtarılacak ?

Kısaca ölen ölür, kalan sağlar bizimdir felsefesi..

Hekim olduğum için söyleyeyim ki her ilacın yan etkisi vardır...

2001 yılından beri uygulanan ekonomik program reçetesinde ki ilaçlar, beyin görevini gören kamu kesiminin borç tümörünü küçültmüş, enflasyonu tek rakamlara indirmiş, (Kesemize faydası halen olmadı) faizleri ve kuru aşağıya çekmiş (büyük ve küçük tansiyonu indirmiş), ama imalat sanayini (karaciğeri) bozmuştur..

Dışardan verilen kanla, ilaçla bu karaciğer düzelmez..

Bir sürü yabancı ilaçla paramız gider..

Diyeceksiniz ki sadece tekstil ile ekonomi ölçülmez... canlı sektörlere baktığımızda (İnşaat), dışardan alınan paraların kredi olarak pompalanmasıyla canlılık yaşanmaktadır..

Yalnız bir şeyi bilmeliyiz konutu imal ederseniz ama ihraç edemezsiniz..

Gelen yabancı yatırımlardan bana bir tane dahi ihracat potansiyelimizi artıracak yatırım gösteremezsiniz..

Sayın okurlar; bilim ve teknoloji çok hızlı değişiyor.

Sevgili Peygamberimizin zamanındaki yaşama ile şimdi çok farklı oldu.

Eğer eğitiminizle, çalışma ile bu teknolojiye yaklaşamazsanız, cahil olarak gelip, bir zavallı olarak öbür dünyaya gideriz.

Hem de ezilerek, bizi kullanıp üzerimizden para kazananların oyuncağı olarak. Daha da kötüsü nedir bilir misiniz?

Ben söyleyeyim, hem bizi ezerler, hem de arkamızdan gülerler ...

Apdal, enayiler diye...

Festival alanı güçlendiriliyor

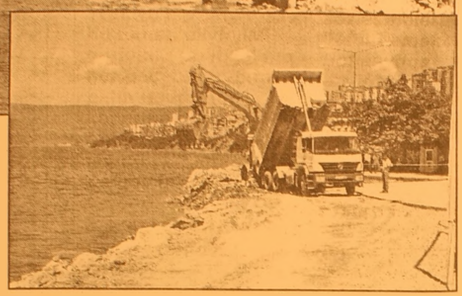

Seyfettin ŞEKERSÖZ

İskele Meydanı'nda geçtiğimiz yaz başında denizin doldurularak Festival alanı yapılan bölümde sahil güçlendirme çalışmaları yapılıyor. Gemlik Belediyesi tarafından Zeki Kaptan Limited Şirketi'ne verilen çalışmada festival alanının arka kısmında bulunan deniz kısmına dolgu yapılıyor. Denizden gelen azgın dalgaların hasar verdiği kısımda dolgu çalışması başlatan firma, daha sonra buralara büyük tonajlı dalgalara dayanıklı kayaların yerleştirilecek. Festival alanının yanında göze de hitap edecek görüntüde blok kayaların yerleştirileceği alanda denizden gelecek zararlar da bir ölçüde önlenmiş olacak.

Eğitim Sen Gemlik Temsilciliği'nden yapılan açıklamada, yaşanan krizin faturasını emekçinin ödediği belirtildi.

"Kamu emekçisi yoksullaşıyor"

Seyfettin ŞEKERSÖZ

Eğitim-Sen Gemlik Temsilciliği'nden yapılan yazılı açıklamada, yaşanan krizin faturasının emekçiye çıkarıldığını ve biraz daha fakirleşmeye itildiği ifade edildi. Türkiye'nin, AKP hükümeti eliyle IMF güdümlü politikalarla her geçen gün biraz daha uçurumun kenarına itildiğinin öne sürüldüğü açıklamada; *"Ekonomi politikaları, bir kriz ve borç ödeme mekanizması haline getirilmiştir. Hükümet; önceki hükümetler gibi, IMF tavsiyeleri doğrultusunda sıkı mali politikalarla yüksek vergiler ve düşük ücretlerle toplumun düşük ve orta gelirli kesimlerini sık bogaz ederken, sermaye kesimlerine vergi imtiyazları, teşvikler ve kamu kaynaklarının transfer edilmesi politikalarıyla adaletsizliği ve yoksulluğu arttırmaktadır. Hükümetin; 2005 yılı toplu iş sözleşmelerinde, 'Kamu emekçilerini Enflasyona ezdirmeyeceğiz' sözlerinin bir aldatmacadan ibaret olduğu görülmektedir. Diğer iki konfederasyonun altına imza attığı mutabakat metnine, KESK olarak şerh düşmemizin ne kadar anlamlı olduğu bir kez daha görülmüştür. Hatırlanacağı üzere; 2005 yılı toplu görüşmelerinde yüzde 5 olarak öngörülen enflasyon hedefi üzerinden kamu emekçilerine yüzde 5'lik yoksulluk ücreti dayatılmıştır. KESK dışındaki diğer iki konfederasyon, hükümetin teklifini itirazsız kabul ederek suça ortak olmuşlardır. Bugün ortaya çıkan gelişmeler göstermektedir ki; uygulanan ekonomik politikalarla, son olarak da Dolar ve Euro kurundaki artışlar ve izlenen yeni faiz politikalarıyla emekçilerin yoksullaşması ve ücretlerinin düşmesi devam etmektedir. Henüz tamamı ücretlere bile yansımayan yüzde 5'lik zam öngörüsü iflas etmiştir, erimiştir"* denildi.

BAY MUSTAFA ÖZALP EMLAK'TAN

Her Çeşit Emlak
Alım,Satım ve Kiralama Hizmetleri
Daire, Zeytinlik, Villa, Dükkan, Arsa, Arazi
TAPU TAKİP İŞLERİ YAPILIR
ACİL SATILIK ve KİRALIKLARINIZ İÇİN BİZİ ARAYINIZ

Manastır Dilek Sitesi'nde SATILIK LÜX DAİRE Denizi gören, 3+1, 140 m²
3 Ayrı Daireli Müstakil Ev (Bahçe İçinde)Yeni Devlet Hastanesi Altı
Eski Pazar Cad. 100 m2 Dükkan, Serçe Sokak 54 m2 2 dükkan
Eski Sahilde 3+1 110 m2 asansörlü, kombi kaloriferli daire
Bağ-Kur Sanayi Sitesinde 185 m2 çekme katlı, içindeki yeni atari makineleriyle satılık dükkan. Önünde 115 m2 Bahçeli
K.Kumla'da Ayazma Mevkii 6 Donum Zeytinlik
Dr. Ziya Kaya Mahallesi 3 oda 1 Salon Satılık Daire

Yalova'da Termal Barajı'nın altında 408 m2 arsa - Çınarcık, Yalova 448.54 m2 arsa
Termal Barajı'nda 407.77 m2 arsa
Termal Girişinde 433.02 m2
Termal yolu Gülerce Villalarının altı 9880 m2 arsa
Umurbey'de 12 donum arazi ve Azot kavşağına 400 m2 uzaklıkta

Trafik, Kasko Dask, Acıbadem Sağlık ve Her Türlü Sigorta İşlemleri ve Doğalgaz Poliçesi Yapılır.
ŞEKER SİGORTA
Macide ÖZALP
Tel : 513 24 74 Fax: 514 10 21

PANELE DAVET

Mimarlar Odası Gemlik Temsilciliği'nin düzenlediği "Büyükşehir'e girmekle Gemlik ne kazandı, ne kaybetti?" konulu panel 17 Haziran 2006 Cumartesi günü saat 14.oo - 17.oo arası Belediye Kültür Merkezi'nde yapılacaktır. GEMLİK için çok önemli olduğuna inandığımız bu panelde konularında yetkin kişiler konuşacaklardır. Söz konusu panele tüm halkımız davetlidir. Sağlıklı bir GEMLİK için sorunlarından arınmış bir GEMLİK için haydi PANELE.....

GEMLİK Körfez GÜNLÜK SİYASİ GAZETE

İzciler ve öğrenciler Küçük Kumla'yı temizlediler

Elif ESMEN

Bursa Osmangazi Ergin İzciler gurubu, Ali Kütahya İlköğretim Okulu Çevre ve Temizlik Kulübü ve Küçük Kumla Beledi yesi Temizlik İşçileri bir araya gelerek sahil ve sokaklarda çöp topladılar. Dört gün süreyle Küçük Kumla'da kamp kuran, Hürriyet Endüstri Meslek Lisesi, Atatürk Lisesi, Hasan Ali Yücel Lisesi ve Süleyman Çelebi Lisesi öğrencilerinden oluşan Bursa Osmangazi Ergin İzci Gurubu "Topluma Hizmet" sloganıyla Küçük Kumla Belediyesi organizasyonuyla Ali Kütahya İlköğretim Okulu öğrencileriyle birlikte çevredeki çöp ve artıkları toplayarak Küçük Kumlayı güzelleştirdiler. 100 civarında öğrencinin katıldığı temizlik kampanyasında Kumlalı öğrenciler, *"Temiz bir Kumla istiyoruz. Her yerde çöp kovaları var, süs için yerlerinde durmuyorlar. Yerlere çöp atmadan önce bizleri düşünsünler. Bizler çöp atmamaya dikkat ediyoruz ve büyüklerimize örnek olmaya çalışıyoruz"* dediler. İzci Lideri Ahmet Cengiz, *"Gurup olarak amacımız topluma hizmet etmek. Bizler başlatıyoruz toplum devamını getirsin. 38 kişilik ekiple her türlü hizmeti vermeye çalışarak ayrıcalığımızı ortaya koyuyoruz"* şeklinde konuştu.

NEW HOLLAND

ÜNVER TRAKTÖR'den

MÜJDE!...

TRAKTÖRÜ OLMAYAN KÖYLÜ KALMAYACAK

GEMLİK - ORHANGAZİ NEW HOLLAND TRAKMAK BAYİ TRAKTÖRSÜZ KÖYLÜ KALMAMASI İÇİN HER TÜRLÜ KOLAYLIĞI GÖSTERİYOR. KREDİ İŞLEMLERİNİ BİZ HALLEDİYORUZ. HİÇ PEŞİNSİZ UZUN VADELİ SATIŞLAR İÇİN DÜKKANIMIZA BEKLİYORUZ

İbrahim Onal Cad. No : 26 Orhangazi - BURSA

Tel : 573 27 77 - 573 64 52 GSM : 0 532 312 22 39

İHALE İLANI

Tıbbi Cihaz Satın alınacaktır.

Bursa M. Ağım Gemlik Devlet Hastanesi Baştabipliği

Çeşitli tıbbi cihazlar alımı ihalesi alımı işi açık ihale usulü ile ihale edilecektir.

İhale Kayıt No : 2006 / 57250

1. İdarenin
a) Adresi : Orhaniye Mah. Çevre yolu üstü GEMLİK
b) Telefon ve faks no : 224 513 92 00 - 224 513 92 07
c) Elektronik posta adresi : gemlikdevlethastanesi@hotmail.com

2. İhale konusu malın
a) Niteliği, türü ve miktarı : İhale konusu işin türü, niteliği ve miktarı ekli listede belirtilmiştir.
b) Teslim yeri(leri) : Bursa M. Ağım Gemlik Devlet Hastanesi Ambarı
c) Teslim tarihi : Sözleşmenin onayından sonra 10 gün içinde teslim alınacaktır. 31.12.2006 günü sona erecektir.

3. İhalenin
a) Yapılacağı yer : Bursa M. Ağım Gemlik Devlet Hastanesi toplantı salonunda yapılacaktır.
b) Tarihi - saati : 05.07.2006 - 10.00

4. İhaleye katılabilme şartları ve istenilen belgeler ile yeterlik değerlendirmesinde uygulanacak kriterler

4.1. İhaleye katılma şartları ve istenilen belgeler

4.1.1 Tebligat için adres beyanı ve ayrıca irtibat için telefon ve varsa faks numarası ile elektronik posta adresi

4.1.2. Mevzuatı gereği kayıtlı olduğu Ticaret ve/veya Sanayi Odası veya Meslek Odası belgesi

4.1.2.1. Gerçek kişi olması halinde ilk ilan veya ihale tarihinin içerisinde bulunduğu yılda alınmış ilgisine göre Ticaret ve/veya Sanayi Odasına veya ilgili Meslek odasına kayıtlı olduğunu gösterir belge.

4.1.2.2. Tüzel kişi olması halinde, mevzuatı gereği tüzel kişiliğin siciline kayıtlı bulunduğu Ticaret ve/veya Sanayi Odasından ilk ilan veya ihale tarihinin içerisinde bulunduğu yılda alınmış, tüzel kişiliğin sicile kayıtlı olduğuna dair belge.

4.1.2.3. İhale konusu mala ilişkin mevzuatı gereği öngörülen mecburi standart/belge/bilgi

- Her cihazın teknik şartnamesine uygunluk beyanı yazılı olarak verilecektir. Ayrıca şartnamede istenilen standart belgeleri teklif dosyasında verilecektir.

4.1.3. Teklif vermeye yetkili olduğunu gösteren imza beyannamesi veya imza sirküleri

4.1.3.1. Gerçek kişi olması halinde noter tasdikli imza beyannamesi

4.1.3.2. Tüzel kişi olması halinde ilgisine göre tüzel kişiliğin ortakları, üyeleri veya kurucuları ile tüzel kişiliğin yönetimindeki görevlileri belirten son durumu gösterir Ticaret Sicil Gazetesi veya bu hususları tevsik eden belgeler ile tüzel kişiliğin noter tasdikli imza sirküleri

4.1.4. 4734 sayılı kanunun 10 ncu maddesinin (a) (b) (c) (d) (e) (g) ve (i) bentlerinde sayılan durumlarda olunmadığına ilişkin yazılı taahhütname

4.1.5. Şekli ve içeriği idari şartnamede belirlenen teklif mektubu

4.1.6. Şekli ve içeriği idari şartnamede belirlenen geçici teminat

4.1.7. İhale konusu alımın/işin tamamı veya bir kısmı alt yüklenicilere yaptırılamaz.

4.1.8. İhale dökümanının satın alındığına dair belge.

4.1.9. Gerçek veya tüzel kişi olması durumuna göre ortağı olduğu şahıs şirketleri ile sermayesinin yarısından fazlasına sahip olduğu sermaye şirketlerine ilişkin beyanname

4.1.10. Tüzel kişi istekli tarafından sunulan iş deneyim belgesinin aynı tüzel kişinin yarısından fazla his sesine sahip ortağına ait olması halinde sunulacak ış deneyim belgesinin başka bir tuzel kışıye kullandırılmayacağına ilişkin taahhütname

4.3. Mesleki ve teknik yeterliğe ilişkin belgeler ve bu belgelerin taşıması gereken kriterler

4.3.1. İş deneyim belgeleri

İsteklinin son beş yıl içinde yurt içinde ve yurt dışında kamu veya özel sektörde gerçekleştirilen ve idarece noksansız ve ayıpsız kabul edilen ihale konusu alım veya ihale dökümanında belirlenecek benzer nitelikteki alımlarla ilgili deneyimi gösteren belgeler. İhale konusu işin özelliğine göre istekliler tarafından teklif edilen bedelin % 35 oranında ihale konusu alım veya ihale dökümanında belirlenecek benzer nitelikteki alımlara ait tek sözleşmeye ilişkin iş deneyim belgesi ibraz edilecektir.

4.3.2. Üretim, imalat kapasitesi, araştırma-geliştirme faaliyetlerini belirlemeye yönelik belgeler

a) İstekli imalatçı ise imalatçı olduğunu gösteren belgeler

b) İstekli yetkili satıcı ise, yetkili satıcı olduğunu gösteren belgeler verilmesi

4.3.3. İsteklinin organizasyon yapısına ve personel durumuna ilişkin belgeler

- Cihazın teknik şartnamesinde istenildiği takdirde distribütör ya da üretici firma teknik servis ve alt yapı imkanlarını belgeleyecek ve satış sonrası TSE hizmet yeterlilik belgesini teklif dosyasında verecektir.

4.3.4. Makine ve diğer ekipmana ilişkin belgeler

- İstenildiği takdirde cihazın teknik şartnamesinde belirtilen cihaza ait teknik döküman teklif dosyasında verilecektir.

4.3.5. Uluslararası kurallara uygun şekilde akredite edilmiş kalite kontrol kuruluşları tarafından verilen sertifikalar

- Tüm cihazlar için CE belgesi aranacaktır. Bu belge ve sertifikaların, Türk Akreditasyon Kurumu tarafından akredite edilen belgelendirme kuruluşları veya Uluslararası Akreditasyon Forumu Karşılıklı Tanınma antlaşmasında yer alan ulusal akreditasyon kurumlarınca akredite edilmiş belgelendirme kuruluşları tarafından düzenlenmesi zorunludur.

4.4. Bu ihalede benzer iş olarak, isteklinin tıbbi cihaz alımıyla ilgili resmi ve özel kurumlardaki işler, ben zer iş olarak kabul edilecektir.

5. Ekonomik açıdan en avantajlı teklif en düşük fiyat esasına göre belirlenecektir.

6. İhaleye sadece yerli isteklıler katılabilecektir.

7. İhale dökümanı Bursa M. Ağım Gemlik Devlet Hastanesi satın alma biriminde Orhaniye Mah. Çevre yolu üstü Gemlik adresinde görülebilir ve 100 YTL karşılığı aynı adresten temin edilebilir. İhaleye teklif verecek olanların ihale dökümanını satın almaları zorunludur.

8. Teklifler 05.07.2006 tarihi saat 10.oo'a kadar Bursa M. Ağım Gemlik Devlet Hastanesi toplantı salonunda yapılacaktır. adresine verilebileceği gibi iadeli taahhütlü posta vasıtasıyla da gönderilebilir.

9. İsteklıler tekliflerini mal kalem/kalemleri için teklif birim fiyatlar üzerinden vereceklerdir. İhale sonucu üzerine ihale yapılan istekliyle iş kalemleri için teklif edilen birim fiyatların çarpımı sonucu bulunan toplam bedel üzerinden birim fiyat sözleşme düzenlenecektir. Bu ihalede kısmı teklif verilebilir.

10. İsteklıler teklif ettikleri bedelin % 3 ünden az olmamak üzere kendi belirleyecekleri tutarda geçici te minat vereceklerdir.

11. Verilen tekliflerin geçerlik süresi, ihale tarihinden itibaren en az 60 takvim günü olmalıdır.

12. Konsorsiyumlar ihaleye teklif veremezler.

Ek :

11 kalem çeşitli tıbbı cihaz alımı ihalesi ;

1- Ultrasonic + pnömotik lithotriptor cihazı	1 adet	6- Diş üniti	1 adet
2- Üreteoreneskop cihazı	1 adet	7- Pulse oksimetre cihazı	2 adet
3- Tavan lambası	1 adet	8- KBB koltuğu	2 adet
4- Pansuman arabası	2 adet	9- Işınlı dolgu cihazı	1 adet
5- Radyan ısıtıcı	2 adet	10- Larengoskop seti	2 adet
		11- Ambu cihazı	12 adet

B - 2832

'Gemlik Körfez' internette www.gemlikkorfezgazetesi.com

Güne Bakış

Kadri GÜLER

34. yıla girerken

Yerel bir gazetenin böylesine uzun bir süreci yaşaması önemlidir.

Gemlik KÖRFEZ, çıktığı günden beri edindiği ilkeler doğrultusunda ciddi yayıncılık yapılmaktadır.

Bir kent gazetesi olmasına karşın, ilkelerinden ödün vermeden yolunda yürümektedir.

Bu ilkelerin başında çağdaşlık olmak, demokrat olmak var..

Türkiye Cumhuriyeti'nin kurucusu Mustafa Kemal Atatürk'ün devrim ve ilkelerini savunmak var..

Doğmalardan uzak, laik ve özgür bireyler olmayı özlemek var..

Bu ilkelerimizi var oldukça koruyacağız ve sürdüreceğiz.

Amacımız; Gemlik'in sesi, gözü ve kulağı olmak..

Bunun için Gemlik KÖRFEZ ailesi olarak çaba gösteriyor, sizlere daha iyi bir kent gazetesi sunmaya çabalıyoruz.. Bunu da adım adım gerçekleştiriyoruz.

Gemlik KÖRFEZ'i bugünlere okur larımızla birlikte getirdik.

Gazetenin çıkmasında bana destek veren eşim Serap'a, köşelerinde yazı yazan arkadaşlarıma, haberlerin peşinde gece gündüz koşan Seyfettin ve Elif'e ve Ebru'ya, gece geç saatlere kadar gazeteyi basan ustamız Zeki'ye teşekkür ediyorum.

Tabii sizlere de..

Nice yaş günlerimizde birlikte olmak umuduyla.

Hanlar Bölgesi'nde kamulaştırma süreci başlatıldı

Bursa'da 14. yüzyıldan kalma Osmanlı nın ilk ticaret merkezlerinden Koza Han'ın Taç Kapısı önündeki 9 binanın kamulaştırılması ile ilgili süreç, Anıtlar Kurulu'ndan da onaylanmasıyla başladı.

Bursa Büyükşehir Belediyesi'nin 2004-2009 seçim dönemi-nin 29.'uncu toplantısı Meclis Başkan Vekili Fahreddin Yıldırım başkanlığında Tarihi Belediye Binası'nda yapıldı. Toplantının en önemli gündem madde-sinde Büyükşehir Belediyesi Meclisi, Hanlar Bölgesi için daha önce aldığı kamulaştırma kararını Anıtlar Yüksek Kurulu'nun binaların tescilini kaldırmasının ardından yeniden ele alındı. Meclis, Anıtlar Yüksek Kurulu'nun binaların tescilini kaldırmasının ardın-dan Koza Han'ın Cumhuriyet Caddesi'nden geliş istikametinden görün-mesi ve Hanlar Bölgesi'nin açılması yönündeki kamulaştır-ma sürecini başlattı. Konuyla ilgili görüşlerini açıklayan Osmangazi Belediye Başkanı Recep Altepe, bazı meclis üyelerinin kamulaştırma kararına rağmen binanın yapımıyla ilgili eleştirilerine, "Bu yasal bir süreç. Kamulaştırma kararı almamız bize inşaatı durdurma hakkı getirmiyor. Anıtlar Yüksek Kurulu'nun binaların tescilini kaldırmadan da kamulaştırma işlemine başlanmıyor. Ayrıca kamulaştır-malar emlak bedeli üzerinden yapılıyor. Binanın lüks olması kamulaştırma bedelini artırmıyor" dedi. Konuşmalardan sonra meclis üyelerinin oy birliği ile aldığı kararla Hanlar Bölgesi'nin kamu-laştırma süreci başlatılmış oldu. Bu arada toplantıda meclisin ağustos ayında bir ay tatil olması kararlaştırıldı.

Personel Futbol Turnuvası'nın birincisi BUSKİ Gemlik İşletmesi oldu

Seyfettin ŞEKERSÖZ

Büyükşehir Belediyesi'nin düzenlediği Personel Futbol Turnuvası'nda birinciliği BUSKİ Gemlik İşletmesi aldı. Merinos stadında oynanan final maçında Büyükşehir İtfaiye'yi normal süresi 2-2 biten maçta penaltılarla 7-6 yenmeyi başardı. Büyükşehir Belediyesi'ne bağlı tüm birimlerin katıldığı futbol turnuvasına Büyükşehir Birlikspor'u 6-0 yenerek başlayan BUSKİ Gemlik İşletmesi takımı sırasıyla Otobüs İşletmesini 2-0, Büyükşehir Sivil Savunmayı 1-0 yenerek çeyrek finale adını yazdırdı. Turnuvaya şampiyonluk parolasıyla başlayan BUSKİ Gemlik İşletmesi, çeyrek finalde karşılaştığı BUSKİ Sivil Savunmayı penaltılarla 4-4 mağlup ederek yarı finale kaldı. Turnuvanın güçlü ekiplerinden Büyükşehir İmarspor'u yarı finalde 5-1 gibi farklı skorla yenen Gemlik İşletmesi takımı finali önceki gün Büyük şehir İtfaiyespor'la oynadı. Çekişmeli geçen maçta 2-2'li eşitliği bozamayan taraflar penaltı atışlarına geçti. Penaltı atışlarında rakibine üstünlük sağlayan BUSKİ Gemlik İşletmesi maçı 7-6 kazanarak turnuvanın birincilik kupasını Gemlik'e getirdiler. BUSKİ Gemlik İşletme Müdür Vekili Hasan Türe, kazanılan kupanın kendilerine moral verdiğini söyleyerek takım arkadaşlarını kutladı.

BUSKİ Gemlik İşletme Müdür Vekili Hasan Türe, kupayı alarak takım arkadaşlarını kutladı

KSK MÜHENDİSLİK LTD. ŞTİ.
Sebahattin DOKSANBİR

Buderus
ISISAN
AKILLI ISITMA SİSTEMLERİ YETKİLİ BAYİİ

DOĞALGAZ
KOMBİ
KAZAN
KALORİFER TESİSATI
KLİMA
HAVALANDIRMA
SIHHİ TESİSAT
TAAHHÜT

DOĞALGAZ BİZİM İŞİMİZ

Merkez: Gazcılar Cad. No:27 BURSA
Tel: (0.224) 220 61 53 Fax: 225 30 74
Şb: İstiklal Cad. Baytaş
Körfez Sitesi Blok 2 No:42 GEMLİK
Tel: (0.224) 514 85 57 Fax: 514 85 58

Cumhurbaşkanlığı tartışması

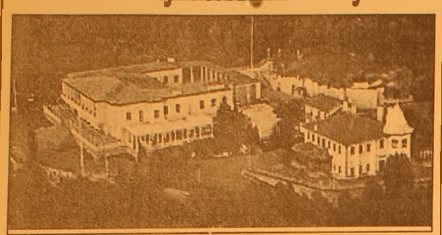

"Başbakan'ın, 'Cumhurbaşkanını AKP grubu belirleyecektir' sözleri tartışma yarattı. CHP ve TÜSİAD'dan Başbakan'ın sözlerine tepki geldi. CHP Grup Başkan vekili Kemal Anadol, Başbakan Recep Tayyip Erdoğan'ın, Cumhurbaşkanlığı seçimiyle ilgili sözlerini "talihsizlik" olarak değerlendirdi. CHP'nin, "çevre sorunlarının partiler üstü, ideolojiler üstü bir konu olduğuna inandığını" bildiren Anadol, Cumhurbaşkanlığı seçiminin de böyle bir konu olduğunu vurguladı. Anadol, "Başbakan'ın, 'Cumhurbaşkanını AKP grubu belirleyecektir' sözleri talihsizliktir. TÜSİAD: UZLAŞMA KÜLTÜRÜ YERLEŞTİRİLMELİ TÜSİAD Başkanı Ömer Sabancı da, cumhurbaşkanlığı seçimi gibi önemli konularda uzlaşma kültürünün yerleştirilmesi gerektiğini söyledi. Sabancı, "Cumhurbaşkanlığı makamı ile ilgili bugüne kadar söyledikle rimiz ortada, kamuoyunun değerlendirmesine bırakıyoruz" dedi.

Borç yapılandırmaya rekor ilgi

SSK ve Bağ-Kur'a, borç yapılandırma uygulaması çerçevesinde bugüne kadar 959 bin 853 kişi başvurdu. Bu kişilerin toplam 8 milyar 387 milyon 824 bin YTL tutarındaki prim aslı ve gecikme faizi borcu yapılandırıldı. Her iki kurum, yapılandırılan miktarın 1 milyar 748 milyon 282 bin 961 YTL'sini tahsil etti. Başvuruların kabul edilmeye başladığı 3 Nisan 2006 tarihinden bugüne kadar SSK'ya 270 bin 853 kişi prim borcunu yapılandırmak üzere başvuruda bulundu. Bu kişilerin borç aslı ve gecikme faizi olmak üzere toplam 2milyar 487 milyon 824 bin YTL tutarındaki borcu, yapılandırıldı. Bu borçların 148 milyon 282 bin 961 YTL'si tahsil edildi. Uygulama çerçevesinde Bağ-Kur'a 3 Nisan 2006-13 Haziran 2006 ta rihleri arasında 689 bin kişi başvuruda bulunurken, bu kişi-

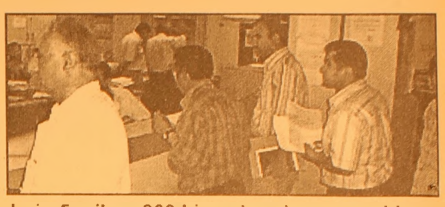

lerin 5 milyar 900 bin YTL tutarındaki borcu yapılandırıldı. Yapılandırılan miktarın 1 milyar 600 milyon YTL'si tahsil edildi. Her iki kurumun yapılandırılabilecek prim alacağı, yaklaşık 22 milyar YTL idi. SSK ve Bağ-Kur prim borçlarının yeniden yapılandırılması için başvurular 30 Haziran 2006'da sona erecek. Borçlarını yapılandırmak isteyenlerin, bu tarihe kadar, SSK ve Bağ-Kur il müdürlüklerine başvuruda bulunmaları gerekiyor.

ÖSS sonuçları 1 ay sonra

Öğrenci Seçme ve Yerleştirme Merkezi (ÖSYM) Başkanı Prof. Dr. Ünal Yarımağan, 18 Haziran pazar günü yapılacak ÖSS sonuçlarının, sınavın yapıldığı tarihten itibaren yaklaşık 1 ay sonra açıklanabileceğini belirterek, "15 Temmuz ile 20 Temmuz arasında olabileceğini tahmin edebiliriz" dedi. Yarımağan, yaptığı açıklamada, ÖSS öncesinde adaylara şu öneri ve uyarılarda bulundu.

- "Adaylar tuvalete 2-3 defa gitmesinler. Biz adaylara bir kolaylık getirdik, bunu istismar etmesinler.
- Sınav sırasında bir adayın üzerinde, kapalı da olsa cep telefonu bulunduğu tespit edilirse, sınavı geçersiz sayılacak.
- Sınava türbanlı olarak girilmeyecek, baş açık olacak.
- Normal yaşantınızı sürdürün. Çalışma saatlerinizde veya yatma-kalkma saatlerinizde değişiklikler yapmayın. Son birkaç gün çalışmalarınızı azaltın, hatta çalışmayın.
- Sınava girerken yanınızda mutlaka sınava giriş ve kimlik belgesini bulundurun. Bu belge olmadan sınava gi rilemiyor. - Sınavdan 1-2 gün önce sınava gireceğiniz yeri görmenizde yarar var. Şeklinde konuştu.

Vaillant

cazip fiyatlarla
bahar çiçek açtı
Haziran sonuna kadar
1 Euro = 1.75 YTL olarak sabitledik!...
444 2 288

Vaillant Isı Sanayi ve Ticaret Ltd.Şti. Bursa Bölge Müdürlüğü
Kükürtlü Mah. Oulu Cad. Akasya Apt. No : 11 Sırameşeler - BURSA
www.vaillant.com.tr bilgi@vaillant.com.tr
YETKİLİ SATICIMIZ
Gemlik : Ulukaya Ticaret (224) 513 88 26

Peşin fiyatına 10 veya vade farklı 36 taksit

HSBC Advantage'a

Vaillant Kombi cihazları sadece Almanya'da üretilmektedir

Superbrand
Türkiye'nin Süpermarketleri'ndan biriyiz

CE

Tüp dolumuna yasaklama geldi

Petrol piyasasındaki denetimler artık LPG sektörünü de kapsayacak. Buna göre lisansız olarak faaliyette bulunacak şirketlere ağır para cezaları verilecek. Otogaz istasyonlarında tüp dolumu da yasaklanıyor. Petrol piyasasında sürdürülen denetimler bundan böyle sıvılaştırılmış petrol gazları (LPG) sektörünü de kapsayacak. Söz konusu düzenlemeyi içeren ek protokol, İçişleri Bakanı Abdülkadir Aksu ile Enerji Piyasası Düzenleme Kurumu (EPDK) Başkanı Yusuf Günay tarafından dün Ankara'da imzalandı. İmza töreninde konuşan Günay, bundan tam bir yıl önce 14 Haziran 2005'te İçişleri Bakanlığı ile EPDK arasında petrol sektöründe yapılacak denetimler konusunda işbirliği protokolünün imzalandığını hatırlattı. Geçen bir yıllık süre içinde Jandarma Genel Komutanlığı, Emniyet Genel Müdürlüğü, Sahil Güvenlik Komutanlığı ve Sanayi ve Ticaret Bakanlığı'nın ilgili teşkilatının ülkenin her tarafında öngörülen denetimleri yaptığını belirten Günay, "Denetimlerde lisanssız faaliyette bulunduğu tespit edilen 2 bin 400'ü aşkın akaryakıt istasyonu, madeni yağ tesisi ve akar yakıt tankeri mühürlenmiştir. Bu mühürleme işlemleri sonucunda bin 568 firmaya toplam 98 milyon 490 bin YTL idari para cezası uygulanmıştır. Standart dışı akaryakıt sattığı gerekçesiyle 547 şirket hakkında da soruşturma başlatılmıştır" dedi. 2007'de işlerlik kazanacak ulusal marker uygulaması için altyapının oluşturulmakta olduğunu belirten Günay, ulusal marker kontrolü ve diğer denetimleri yapacak kurumlara tahsis edilmek üzere bilgisayar ve marker kontrol cihazı gibi teçhizatlarla tam donanımlı hale getirilmiş 221 muayene aracının alım ihalesinin temmuzda yapılacağını söyledi.

ELEMAN ARANIYOR

KAPAKLI KÖYÜ'NDE BULUNAN TERSANEMİZDE ÇALIŞMAK ÜZERE; KAYNAKÇI, DEMİR MONTAJ USTALARI, KALFALARI ve YARDIMCI ELEMANLAR ARANIYOR... (SERVİS VE SİGORTALI)

BİLGİ İÇİN : 0.532 235 28 05

ACİL SATILIK KELEPİR DAİRE

Manastır'de lebiderya K+A'lü 120 m2 3+1 denize cephe lüks daire

GSM : (0.532) 496 52 96 513 53 09

HALKIMIZIN DİKKATİNE!

KEMİK ÖLÇÜMÜ yani OSTEODANSİTOMETRE TETKİKLERİNİ ARTIK İLÇEMİZDE TOMOKAY'da YAPTIRABİLECEKSİNİZ

Sessiz hastalık : OSTEOPOROZ (Kemik erimesi)

Orta yaşı geçince kadın-erkek ayırt etmeden herkeste kemik kütlesi azalır. Ancak menopoz sonrasında kadınlarda bu durum daha belirgindir.

OSTEOPOROZ'da kemikler daha delikli hale gelir. Kemik dayanıklılığı azalır. Ufak tefek kaza ve düşme kırıkla sonuçlanabilir.

Bir çok hastalıkta olduğu gibi ancak erken teşhisle bu hastalığa ENGEL OLMAK MÜMKÜNDÜR. Osteoporoz yani kemik erimesi teşhisi KEMİK ÖLÇÜMÜ (osteodansitometre) ile yapılmaktadır.

Konu ile ilgili hekimlerin isteği doğrultusunda çekim yapılmakla birlikte orta yaş üstünde ve 45 yaş öncesinde herkesin bir kez kemik ölçümü yaptırması kendi kemik kütlesi hakkında bilgi sahibi olmasını sağlayacaktır.

Tetkik ücreti 35 YTL olup (tek bölge ücretidir) herhangi bir sevke gerek olmadan çekiminizi yaptırabilirsiniz.

KEMİK ÖLÇÜMÜ TETKİKİ ÇOK KOLAYDIR

Hastaya herhangi bir ilaç verilmeden sırtüstü yatırılarak çekim yapılmaktadır. Yaklaşık 8 dakika içinde tetkik tamamlanır ve beş dakika sonra raporunuzu alabilirsiniz.

TOMOKAY RADYOLOJİ MERKEZİ

✓ SPİRAL BİLGİSAYARLI TOMOGRAFİ (BT)
✓ ULTRASONOGRAFİ (US)
✓ RENKLİ DOPPLER ULTRASONOGRAFİ
✓ 4 BOYUTLU GEBELİK ULTRASONOGRAFİSİ
✓ GİRİŞİMSEL RADYOLOJİ (BİYOPSİ vb)
✓ OSTEODANSİTOMETRE (KEMİK ÖLÇÜMÜ)

Dr. Ziya Kaya Mah. Dutluk Sok. No: 3
(Eski SSK Hastanesi ile MIGROS arasında)
Gemlik - BURSA
Tel: (0.224) 513 65 29
513 65 30
Fax: (0.224) 513 65 18

Düşünsel Boyut
Yelda BAYKIZ
Gemlik Rotaract Kulübü Genel Sekreteri
e-mail: yeldabykz@yahoo.com

Hayvan varlığının insan yaşamına yansıtılması

Bugün sizlerle hayvan haklarıyla ve hayvan doğasıyla ilgili birtakım bilgileri paylaşmak istiyorum. Bazı insanlar hayvanları çok sever, bazıları nefret eder, bazıları ise sevmez ama onlara zarar gelmesini istemez.

Yaşam içerisinde onların varlığını asla göz ardı edemeyiz. Birçok batı ülkesinde hayvanlar çeşitli şekillerde barındırılır. Ne yazık ki bizim ülkemizde bu konuyla ilgili her ne kadar gerekli yasa olsa da uygulama açısından yeterli bir girişim bulunmamaktadır. Uluslararası arenada ise 1978'de Paris UNESCO evinde ilan edilen Hayvan Hakları Evrensel Bildirgesi'nde hayvanlarla ilgili çeşitli kararlar alınmıştır.

Hayvanların, yaşam önünde eşit doğduğu ve aynı var olma hakkına sahip olduğunu kabul etmiştir. Buna rağmen insanlar çeşitli şekillerde hayvanları kullanmışlar ve onlardan gereksiz yere yararlanmışlardır. Aslında üzerinde yaşadığımız dünyada hayvanları dikkatli bir şekilde gözlemleyecek olursak, onlardan birçok şeyi öğrenebileceğimizi görürüz. Sokakta çöplükte rızkını arayan köpeğe vereceğiniz bir lokma ekmek parçası karşısında, köpek poposunu ve kuyruğunu sallayarak size sevgisini belirtir. Birde siz düzenli yemek vermeye başlarsanız, sizin en sadık dostunuz olur ve size hiçbir zaman ihanet etmez.

Bal arılarının peteklerini, dünyanın en iyi matematik mühendisleri hesaplamışlar en az malzeme ile yaptıkları peteklere en yüksek miktarda bal depolamayı başardıklarını ispatlamışlar. Tehlike içinde olan geyiklerin veya ceylanların birbirleriyle ne kadar hızlı ve etkin şekilde haberleştiklerine tanık oluruz. Bunun sonucunda hiçbir zaman bana dokunmayan yılan bin yaşasın düşüncesinde olmazlar. Turnaların uzun yorucu göçleri sırasında öncü turna önde, onun arkasında < V > şeklinde uçuş yapan turnaların havanın oluşturduğu direnci azaltmak için birbiriyle devamlı olarak yer değiştirmek suretiyle uzun ve yorucu mesafeleri kat ederler.

Hava Kuvvelerinde bulunan filolardaki uçakların havanın direncini en aza indirgemek için turna uçuşlarından ilham almışlardır.

İşte bu durumda takım çalışması halinde aşılamayacak hiçbir gücün olmadığının göstergesidir. Bu kadar doğa ile iç içe olan hayvanlarımıza ne kadar sahip çıkıyoruz. 2004 yılında ülkemizde çıkartılan 5199 sayılı Hayvan Hakları Koruma Kanunu hala geçerliliğini korumaktadır. Yaklaşık 2 - 3 ay önce çıkartılan yönetmeliğe göre de Belediyeler sokak hayvanlarının her şekilde korunması, beslenmesi, barındırılmasını sağlamakla görevlendirilmişlerdir. Ancak birçok Türkiye'de birçok yerde olduğu gibi Gemlik'te de herhangi bir uygulamaya rastlayamıyoruz.

Çevremizde her yerde başıboş köpekler ve kediler var. Bu hayvanlar hastalıkları bakımından insan sağlığı için potansiyel tehdit oluşturuyor. Gün geçtikçe çoğalan bu hayvanlar çeşitli hastalık (uyuz, paraziter) taşıyorlar. Oysa bunlara bakım ve rehabilitasyon merkezinde , aşıları ve paraziter koruması yapılıp kısırlaştırmak suretiyle uzun vadeli köklü çözümün ilk adımı atılmış olur. İlgililere duyurulur.

Yazın falso vermeyin

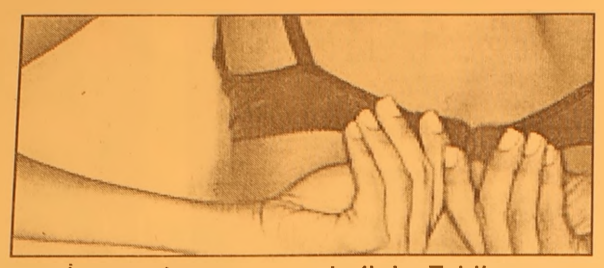

Koyu renk tişörtlerde deodorant, açık renk tişörtlerde ter lekeleri, terleyip kokan ayakkabılar... Bunlar hepimizin başına gelen sorunlar. Peki bunlardan kurtulurup, yazı utanıp sıkılmadan nasıl geçirirsiniz? Kılığınıza kıyafetinize dikkat ediyorsunuz. Tarzınıza uygun bir moda anlayışınız var ve şıksınız ama kabul edin: Sizin de yanlış yaptığınız zamanlar olmuyor değil. Bir de yazın rahatlığı ve rehaveti üzerinize çökünce, bu hatalardan kaçınmak daha da zorlaşıyor olabilir. O zaman size birkaç ipucu verelim, yazın en sık karşılaşılan falsoları anlatalım ve tabii bunları nasıl düzelteceğiniz de... Falso: Deodorantı biraz önce, sürdüğünüzü unutup koyu renkli bir üst giydiniz. Tabii tişörtünüzün üzerinde beyaz deodorant izleri oluştu. Çaresi: Deodorant izinin çaresi Gal Pal, Turkiye'de satılmıyor ama İnternet'ten satın alabilirsiniz (http://www.gal-pal.com). Sünger andıran bu ürün deodorant izini ipek dışındaki tüm kumaşlardan çıkarabiliyor. Eğer Gal Pal'le falan uğraşamam diyorsanız, o zaman tişörtün temiz olan ucuyla lekeli kısmı birbirine sürtün. Benzer materyalleri birbirine sürtmek, lekenin çoğunu çıkarmada etkili olacaktır. Bir dahaki sefere bu sorundan kaçınmak içinse, tişört ya da bluzunuzu giyerken etek kısmını yukarı kaldırın. Böylece deodorantı bulaştırmamış olursunuz. Falso: En sevdiğiniz ve en rahat ayakkabılarınızı bir hafta çorapsız olarak giydiniz. Tabii sonunda ayakkabılar kokmaya başladı. Çaresi: Asla aynı ayakkabıyı 2 gün üst üste giymeyin. Ayaklarınızda sayısız ter bezi vardır ve bunlar terleme olduğunda kokuya sebep olan bakteri üretirler. Ayakkabılarınızı gün aşırı giyerek bu durumu azaltabilirsiniz. Ayrıca ayaklarınızdaki terlemeyi azaltmak için antiperspirant da kullanabilirsiniz. Eğer illa da aynı ayakkabıyı üst üste giymek istiyorsanız, o zaman önerimiz Summer Soles (http://www.summer-soles.com). Dünyanın her yerine ürünü gönderen web sitesinden alabileceğiniz bu ince tabanlari hem açık, hem kapalı ayakkabılarda kulla nabiliyorsunuz. Pek çok renk ve dokuda olan ürün, teri emiyor ve ayakların ayakkabı içnde kaymasını önlüyor. Falso: Beyaz bluz ve tişörtlerinizin koltuk altına gelen bölgelerinde sarı ter izleri oluştu. Çaresi: Beyaz giymenin ilk koşulu: Beyazlarınız, iki sezondan daha uzun süre dayanmaz. Bunun nedeni; siz ne kadar dikkatli olursanız olsun, zaman içinde kaçınılmaz olarak ter lekelerine boyun eğmeleridir. Eğer beyazlarınızın koltuk altlarında bu lekelerden oluştuysa, önce çamaşır suyunu deneyin. Bunlardan kaçınmak içinse, koltuk altı tüyleriniz fazla uzamadan kurtulun; çünkü bunlar bakteri oluşumunu ve dolayısıyla da terlemeyi ve lekelenmeyi artırır. Günlük olarak duş alıp, antiperspiran kullanın. Ayrıca her giyişten sonra beyazlarınızı yıkayın.

ÇİZİYORUM

Barış Güler'in kaleminden

7 YAŞ

TURAN TRAFİK
ADNAN TURAN
Her türlü araç devir
Yeni kayıt, Plaka,
Ruhsat, Fenni muayene
Sigorta işlemleri yapılır.
Adres: Gürle İş Merkezi
Kat: 1 No: 66 - GEMLİK
Tel : (0.224) 514 62 02
GSM: (0.537) 933 25 26

Okul öncesi dönem ve satranç

Günümüzde okul öncesi dönemde çocuğun eğitimi önem kazanıyor. Hal böyleyken, uzmanlar hem eğlendirici, hem eğitici, hem de zeka geliştiri özellikleriyle satrancı ailelere özellikle tavsiye ediyor. Gün geçtikçe okulöncesi eğitim programlarında sıklıkla rastlanan bir oyun/spor haline gelen satranç, çocukları hem eğlendiriyor hem de eğitiyor. Aileler ve eğitimciler de duruma kayıtsız kalmayıp çocuklarına en kısa zamanda bu oyunu öğretip çocuklarını bu spora yönlendiriyorlar. Siz de çocuğunuzun satranç öğrenmesini istiyorsanız mutlaka bu yazıyı okuyun ve önerilerimize kulak verin...

Okul öncesi eğitiminde satrancın yararları

Zihni ve Hayal Kurma Gücünü Geliştirir Çocuk oyun boyunca etkin bir düşünme pratiği içindedir. Hamle düşünür, oyun kurgular, nasıl yanıt alacağını hesaplar ve bu canlı süreci oyun sırasında hep yaşar.

Dikkati Geliştirir Oyunda yüz yüze kaldığı ve kalacağı pozisyonlar olması nedeniyle, isteme diği sonuçlarla karşılaşmamak için dikkatini oyuna ve hamlelere yoğunlaştırmak durumundadır.

Öngörüyü Geliştirir Geleceğe dönük, eylemleri ile oluşacak sonuçları hesap etmek durumundadır " Eğer bu taşı oynarsam,

yeni durumun bana yararı ve zararı ne olacak ?" sorusunu kendisine sorar.

ELEMAN ARANIYOR
DAMPERLİ KAMYON
ŞOFÖRLERİ ALINACAKTIR
KAPTAŞ İNŞAAT
AGREGA TESİSLERİ
Müracaat Tel :
Ahmet ALGAN 0.533.517 86 20

TEŞEKKÜR
Bir yakınımız olan kas hastası
Buse ERDEM'in
zor günlerinde yanında olan,
maddi ve manevi her türlü
desteği esirgemeyen
Esnaflar Odası Başkanı
Sayın İbrahim TALAN ve
Eczacı Sayın Ferruh ERÇEK'e
teşekkürü bir borç biliriz.
Ömer ELGEZDİ
(Eski GEMPORT çalışanı)

Op. Dr. Yaşar ALTUN
Kadın Hastalıkları ve Doğum Uzmanı
01.07.2006 tarihinden itibaren
muayenehanemde hastalarımı
kabul etmeye başlıyorum.
Saygıyla duyurulur.
Muayenehane: İstiklal Caddesi Uzunkaya
Apt. No: 67/1 (MIGROS yanı) GEMLİK
Tel : (0.224) 514 29 48
Muammer Ağım Gemlik Devlet Hastanesi
Tel : (0.224) 513 92 00
GSM : (0.532) 616 01 53

ELEMAN ARANIYOR
İmam Aslan Dinlenme
Tesisleri'ndeki işyerimizde
yaz sezonunda meyve
satışında çalışacak
BAY ELEMAN ARANIYOR.
0.533. 726 47 00

Sınav stresine karşı balık, ceviz ve fındık yiyin

Uzmanlar, ÖSS sınavının yaklaştığı şu günlerin, öğrencilerde stresin en çok arttığı ve yeme davranışlarında bozulmaların da en sık rastlandığı dönem olduğunu belirtiyor.

Sınav tarihi yaklaşırken, öğrenci lerde fazla yeme veya hiç yiyememe gibi sorunların oluştuğunu belirten uzmanlar; şikayet lere bulantı, kabızlık ve ishal gibi sorunların da eklenebileceğini kaydetti.

Jinemed Sağlık Merkezleri Beslenme ve Diyet Uzmanı Suzan Elpe, öğrencilere öncelikli olarak mümkün olduğu kadar stresten uzak durmalarını, spor yapmalarını ve uyku düzenine dikkat etmelerini öneriyor.

Sınav öncesi yiyecek listelerini düzene sokmalarını isteyen Elpe, "Yeterli ve dengeli beslenme, bu dönemde stresle baş edebilmenin en önemli etmenlerinden biridir. Sabah mutlaka kahvaltı ederek güne başlamak gerekiyor. Araştırmalar sabahları düzenli olarak kahvaltı edenlerin dikkat düzeylerinin ve dolayısıyla başarı oranlarının da arttığını göstermektedir. İkinci en önemli adım ise öğün atlamadan az ve sık yemek yemektir. Uzun süren açlık dikkat dağınıklığına yol açar. Öğünlerde her besin grubundan yani et, süt, sebze-meyve, tahıl ve yağ grubundan mutlaka bulundurarak sağlıklı beslenme ilkele rine dikkat etmek gerekir" dedi.

Öğrencilerin genel olarak posadan zengin tam buğday veya çavdar ekmeğini, kuru baklagilleri, bulgur pilavını, sebze, meyveleri tercih etmeleri gerektiğini belirten Elpe, su içmek ve hareketi attırmanın bağırsakların düzenli olarak çalışmasını sağlayacak ve olası gaz ve kabızlık problemlerini en aza indireceğinin altını çizdi. Elpe, stresle başa çıkma yollarına değinerek, "En önem lisi omega-3 yağ asitleri ve antioksidan vitaminleri içeren besinleri düzenli olarak tüketmektir. Omega-3 yağ asitleri en çok balı ğın yapısında bulunmaktadır. Herkesin düzenli olarak haftada iki kere balık tüketmesi sağlıklı beslenmenin ve belleği güçlendirmenin bilinen en etkili yoludur. Ayrıca fındık, ceviz ve badem, koyu yeşil yapraklı sebzeler de iyi birer omega-3 kaynaklarıdır. Her gün 1 avuç kadar fındık, ceviz tüketmek ve sofralarından özellikle koyu yeşil sebzeleri eksik etmemeleri gerekir. Sinir sisteminin düzenli çalışmasında B vitaminlerinin olumlu etkisi vardır. Bunlar da en çok et, tavuk, balık, tam buğday ekmeği, süt, yoğurt, yeşil sebzeler bulunur. Ayrıca bol C vitamini içeren kuşburnu, limon, biber, kivi, çilek, yeşil sebzeler gibi besinler ve A vitamininden zengin havuç, kayısı, kavun, şeftali, ıspanak, yumurta, balık, süt gibi besinleri ve E vitamininden zengin bitkisel yağlar, badem, fındık gibi gıdaları bolca tüketmek stresle baş etmek için faydalıdır. Bitkisel çaylardan da bu dönemde faydalanabiliriz. Kafeinden zengin çay, kahve yerine rezene, kuşburnu gibi çaylar çok daha faydalıdır" diye konuştu.

SINAVDAN ÖNCE BESLENME STİLİNİZİ BOZMAYIN

Sınavdan bir gün önce de aynı şekilde beslenmek gerektiğini vurgulayan Elpe, dikkat edilmesi gereken en önemli noktanın alışılmadık ve emin olunmayan gıdalardan kaçınmak olduğunun altını çizdi. Elpe, "Herhan gi bir nedenle gıda zehirlenmesine maruz kalmak ertesi günkü başarımızı olumsuz yönde etkileyecektir. Evde yemek en uygun seçenektir. Açıkta satılan besinlerden uzak durulmalıdır. Az yağlı ve gaz yapmayan yemekler tercih edilmelidir. Asla çok farklı bir beslenme tarzı uygulamayın. Akşam yemeğini geç saatlere bırakmayın ve ağır yiyeceklerden kaçının. İyi bir uyku için bitki çaylarından yararlana bilirsiniz" açıklamalarında bulundu. Kahvaltının önemine değinen Diyet uzmanı Suzan Elpe, "Kahvaltıda alışık olmadığınız şeyler yemeyiniz. Her zaman yedikleriniz yani alışık olduğu nuz şeyler çok daha garantilidir. Aşırı tuz ve şekerden kaçınmak gerekir. Bu gıdalar sınav sırasında sıvı ihti yacınızı arttırırlar. Ayrıca fazla şekerli gıdalar kan şe kerinde düşmeye neden olur ve uyku, konsantrasyon bozukluğuna yol açarlar. En iyisi ekmek, peynir, yumurta, domates, salatalık, birkaç zeytin ve sütten oluşan bir kahvaltıdır. İstenirse 1-2 ceviz de ilave edilebilir. Sınav öncesi çay, kahve, kola gibi kafeinli içeceklerden uzak durmayı da unutmayın" dedi. Sınav sırasında su, taze meyve suyu, süt tercih edilmesi gerektiği kaydeden Elpe, yağlı ve tuzlu besinlerden kesinlikle uzak durulması gerektiğini, ufak bir parça çikolata yenebileceği gibi onun yerine kurutulmuş meyvelerin tercih edilmesi gerektiğini söyledi.

GEMLİK REHBERİ

GEREKLİ TELEFONLAR	
İtfaiye	110
Polis İmdat	155
Jandarma İmdat	156
Jandarma K.	513 10 55
Polis Karakolu	513 18 79
Gar. Kom.	513 12 06
KAYMAKAMLIK	
Kaymakamlık	513 10 51
C.Savcılığı	513 10 53
C.Savcı Yrd.	513 29 54
Emniyet Müd.	513 10 28
ULAŞIM	
METRO	513 12 12
Aydın Turizm	513 20 77
Süzer Turizm	512 10 72
Kanberoğlu-Esadaş	514 45 49
Anıtur	514 47 71
Kamil Koç	513 35 71
HASTANELER	
Devlet Hastanesi	513 92 00
SSK Hastanesi	513 23 29
Mer.Sağ.Ocağı	513 10 68
Tomokay Tomografi	513 65 29
TAKSİLER	
Körfez Taksi	513 18 21
Çınar Taksi	513 24 67
Güven Taksi	513 32 40
Gemlik Taksi	513 23 24
Manastır Taksi	514 35 50

RESMİ DAİRELER	
TEK Arıza	513 20 66
TEK İşletme	513 45 03
Statyum	514 00 95
Orm.Böl.Şef.	513 12 86
Milli Eğt. Md.	513 11 74
Halk Kütüphane	513 13 53
Askerlik Şb.	513 10 57
Karayolları	513 13 08
Liman Baş.	513 11 33
Mal Müd.	513 10 95
Nüfus Md.	513 37 42
Özel İd. Md.	513 15 07
Tapu Sicl. Müd.	513 14 14
Müftülük	513 13 64
Gümrük Md.	524 85 86
Tekel Md.	513 10 42
Ver. Dairesi Md.	513 10 92
İlçe Tarım Müd.	513 10 45
İlçe Seç. Md.	513 77 77
Halk Eğitim Müd.	513 18 46
BELEDİYE	
Santral	513 45 21 -23
Başkanlık	513 45 20
Zabıta	513 24 32
Otobüs İşlet.	513 45 21-122
Su İşlet.	513 45 21 - 115
İtfaiye	513 23 25
Muhasebe Md.	513 45 21 -182
Yazı İşl. Md.	513 45 21 -111
Su Arıza	Yalnız 185

DENİZ OTOBÜSÜ	
Bursa	256 77 84
Mudanya	544 30 60
Yenikapı	(212) 516 12 12
Yalova	(226) 811 13 23
İDO İmam Aslan Dinlenme Tes.	513 23 94
VAPUR - FERİBOT	
Yalova	(226) 814 10 20
Topçular	(226) 363 43 19
Eskihisar	(262) 655 60 31
OTOBÜS	
Şehirlerarası	261 54 00
Otobüs Terminali	(18 Hat)
TÜP DAĞITICILARI	
Aygaz	513 12 95
Tekgaz	513 16 37
Ocakgaz	513 16 37
Ergaz	513 88 43
İpragaz	513 22 59
Habaşgaz	513 45 46
Yeni Likitgaz	513 65 00
BP Gaz	514 59 81
Bütünler Likitgaz	513 80 00
Akçagaz	514 88 70
Totalgaz	514 17 00
AKCAN PETROL	513 10 79
YERLIYURTLAR PETROL	513 30 33
TUNCAY OTO GAZ	513 14 25

NÖBETÇİ ECZANE

16 Haziran 2006 Cuma
SENA ECZANESİ
A. DURAL MEYDANI - GEMLİK
TEL: 513 01 02

GEMLİK'İN İLK GÜNLÜK GAZETESİ
GEMLİK Körfez
GÜNLÜK SİYASİ GAZETE
YEREL SÜRELİ YAYIN
YIL : 34 SAYI : 2467
FİYATI : 0.25 YTL. (KDV Dahil)
Sahibi : Kadri GÜLER
Sorumlu Yazı İşleri Müdürü : Serap GÜLER
Haber Müdürü : Seyfettin ŞEKERSÖZ
İstiklal Cad. Bora Sok. No:3/B
Tel : 513 96 83 Fax : 513 35 95 GEMLİK
Yönetim ve Basım Yeri : KÖRFEZ OFSET
Matbaaclık-Yayıncılık-Reklamcılık Tesisi
İstiklal Cad. Bora Sok. No:3/B GEMLİK
(Dini bayram Günleri ve Pazar günleri yayınlanmaz)

YILDIRIM MOBİLYA

Alışveriş mağazaları

Mudanya'dan sonra şimdi de GEMLİK'teyiz!

- MİSAFİR ODASI TAKIMLARI ve YATAK ODASI
- KANEPELER - SEHPALAR
- HALI ÇEŞİTLERİ ve TÜL PERDE ÇEŞİTLERİ
- YATAK ve BAZA ÇEŞİTLERİ
- ELEKTRİKLİ MUTFAK GEREÇLERİ
- KLİMA ve BEYAZ EŞYA
- EV TEKSTİL ÇEŞİTLERİ

ATLANTİK · arnica · DİVAN · Fakir · Felix · YAĞMUR

AEG · PHILIPS · ARZUM · ARISTON · DOĞTAŞ

TÜM KALİTELİ MARKALAR
UYGUN FİYAT SEÇENEKLERİ

Merkez: Dr. Ziya Kaya Mh. İstiklal Cad.
Kordon Apt. No: 60 Tel: 0.224 512 02 32 - GEMLİK
Şube: Dr. Ziya Kaya Mah. İstiklal Cad. No: 51/ A GEMLİK

BAYTAŞ İNŞ. LTD.ŞTİ

"Sağlamlık ve Estetik Bizim İşimiz"

SATILIK LÜKS DAİRE VE İŞYERLERİ

GÖRMEDEN KARAR VERMEYİN

DOĞAL GAZ KOMBİ
LAMİNANT PARKE
HAZIR MUTFAK
ISI ve SU YALITIM
AMERİKAN KAPI
ÇELİK KAPI
UYDU ANTEN
ADSL BAĞLANTISI
SIDING CEPHE KAPLAMA
OTOPARK
YEŞİL ALAN

Detaylı Bilgi ve İrtibat Bürosu :
Hisar Mah.
Baytaş Körfez Sitesi
No : 56 GEMLİK
Tel : 513 42 21
513 17 94
www.baytasinsaat.net

GEMLİK'İN İLK GÜNLÜK GAZETESİ

GEMLİK Körfez

TARAFSIZ SİYASİ GAZETE

17 Haziran 2006 Cumartesi info@gemlikkorfezgazetesi.com 25 Ykr

birey dergisi DERSHANESİ

bire bir ilgilenmeye geliyoruz...

İstiklal Cad. Gürçay İş Mrk. No:36 Tel : 514 15 15 GEMLİK
e-mail: bursa@birey.com

Kurumlar Vergisi'nde ilk üçe giren mükellefler ödüllendirildi.

Rekortmenler ödüllendirildi

Gemlik Vergi Dairesi Müdürü Mehmet Sade ve Müdür Yardımcısı Mithat Önalan, kurumlar vergisinde ilk üçe giren Gemlik Doğalgaz A.Ş., Ozan Kimya San. ve Tic. Ltd. Şti. ile Okumuşlar Yapı ve Elektrik Malz. Tic. İnş. Nak. firması sahiplerini işyerlerinde ziyaret ederek, plaket ve teşekkür belgelerini verdiler. Haberi sayfa 2'de

Küçük kızı boş binaya sokan utanmaz adam yakalandı

Tacizci komşusu çıktı

9 yaşındaki küçük bir kız çocuğunu altı aydan beri taciz ettiği anlaşılan R.E. adlı 33 yaşındaki evli ve bir çocuk babası şahıs polis tarafından yakalandı. Dün Adliye'ye çıkartılan R.E. tutuklanarak cezaevine gönderildi. Haberi sayfa 3'de

Güne Bakış

Kadri GÜLER
kadri_guler@hotmail.com

Yaz başlarken..

Üç gün süren sağanak yağışlardan sonra başlayan sıcaklar artık yaz mevsiminin başladığını duyuruyor bize..

Yaz tatil demektir.

Tatile çıkacaklar programlarını bugünlerde yapmışlardır.

Bizde tatil denince yanıbaşımızdaki yazlıklar gelir. *Devamı sayfa 7'de*

Para karşılığı erkeklerle aşk yapan kadını polis yakaladı

Birlikte olanlar yandı

Komşuların şikayeti üzerine Emin Dalkıran Kordonu'ndaki bir evde para karşılığı ilişkiye giren bir kadın suçüstü yakalandı. B.K. adlı kadının Bursa Züh revi Hastalıklar Hastanesi'nde yapılan muayenesinde bulaşıcı hastalık taşıdığı saptandı. Haberi sayfa 3'de

ÖZEL AYKENT İLKÖĞRETİM OKULU

"İyi bir gelecek Aykent ile başlar"

Özel Aykent İlköğretim Okulu ve Anasınıfı 2006-2007 dönemi kayıtları başladı

Gemlik - Orhangazi yolu 2. Km.
Umurbey Paşabahçeler Mevkii
Tel : 513 50 84 GEMLİK
www.aykentilkogretim.k12.tr

Deneyimli kadromuz ve çağdaş eğitim anlayışıyla sizlere en yakın özel okuluz

OKULUMUZUN YETİŞTİRDİĞİ ÖĞRENCİLER; Hoşgörülüdür, şeffaftır, Olaylara profesyonellikle yaklaşır ve çözer, Planlıdır, çalışmalarını planlar ve uygular, Evrenseldir, çağa ayak uydurmasını bilir, Yeniliklere açıktır, Süreç odaklıdır, paylaşımcıdır, Her zaman ve her konu da özveri ile çalışır, Vefakardır, dostlarını asla unutmaz, Sürekli eğitim ilkesi ile hareket eder, Kararlı ve tutarlıdır, kendi kararlarını verir ve uygular, Özgüveni tamdır. Her yerde ve her ortamda kendini ispatlar, Engel tanımaz, "BAŞARACAĞIM" der ve başarır....

2006-2007 EĞİTİM ve ÖĞRETİM YILI ÜCRETLERİMİZ

SINIFLAR	FİYAT
ANA SINIFI	3.300 YTL
1.SINIF	4.000 YTL
2. SINIF	4.750 YTL
3. SINIF	4.750 YTL
4. SINIF	4.750 YTL
5. SINIF	4.750 YTL
6. SINIF	4.750 YTL
7. SINIF	4.750 YTL
8. SINIF	4.750 YTL

Not : Ücretlerimize Eğitim-Öğretim, yemek, servis ve KDV dahildir

Buluşma

Gürhan ÇETİNKAYA

Körfez'in aydınlık yüzü...

Gemlik Körfezi'nin suyu bulandı..
Gemlik Körfez Gazetesi ise gün geçtikçe daha çok parlıyor.
Toplumsal aydınlanmaya katkılarını arttırarak sürdürüyor.
Ahlaksal kirlenmenin önünde bir ket olarak duruyor.
Öyle böyle derken...
Fırtınalar, badireler, darbelerin içinden eğilmeden bükülmeden geçen gazetemiz ilkelerinden ve duruşundan hiç ödün vermeden 33 yılı devirdi..
Ne mutlu bize ki;
Ömrü yarım asıra yaklaşan koca bir çınarın gölgesinde okurlarımızla buluşu yoruz.
Kadri Ağabey..
Titizlikle hoşgörüyü birleştiren dahası yaşama geçiren ender bir gazete patronu..
Gerçi patron tanımı onun düşünceleriyle ve uygulamalarıyla çelişir ..
Çünkü, Kadri Ağabey "patron" dışında her şey..
Muhabir..
Mürettip..
Düzeltmen..
Başyazar..
Müessese Müdürü..
Gazete Dağıtıcısı..
Reklam Müdürü..
Müşteri Temsilcisi..
Aşçı..
İsteseydi de patron olabilirdi..
Kalemini kırardı..
Ensesini kaşıyarak göbeğini hoplatarak işini yürütürdü..
Ne var ki patron olarak da kalırdı.
O öyle yapmadı..
Cumhuriyet dedi..
Atatürk Devrimleri ve İlkeleri dedi..
Demokrasi dedi..
Laiklik dedi..
Ve ulusu ulus yapan yüce değerlerin ardına düştü..
Ekonomiyi sadece gazetenin yaşaması için gereken, düşüncenin yayılması için kullanılan bir araç olarak gördü.
Esir olmadı..
Esir aldı..
Bugünlere geldi..
Gemlik gerçekten çok şanslı..
Yalın..
Ulusal değerlere öncelik veren..
Kalemiyle Gemlik'in ve Gemlik'linin gelişmesi için çabalayan..
Rotatiflerini insanlık için, onurlu bir yaşam için döndüren gazetesi var..
Gemlik Körfezi var..
İyiki de var..
Yaşaması için çaba gösterenlerin eline, yüreğine, kalemine sağlık..

BURSA HAKİMİYET VE KENT GAZETELERİNE
İLAN ve REKLAM ALINIR
KÖRFEZ REKLAM
İstiklal Cad.Bora Sok. No : 3/B GEMLİK (Akbank aralığı Stüdyo Prestij yanı
Tel : (0.224) 513 96 83
Fax : 513 35 95

Kurumlar Vergisi'nde ilk üçe giren mükellefler ödüllendirildi

Gemlik Vergi Dairesi Müdürü Mehmet Sade ve Müdür Yardımcısı Mithat Önalan, kurumlar vergisinde ilk üçe giren Gemlik Doğalgaz A.Ş., Ozan Kimya San. ve Tic. Ltd. Şti. ile Okumuşlar Yapı ve Elektrik Malz. Tic. İnş. Nak. firması sahiplerini işyerlerinde ziyaret ederek, plaket ve teşekkür belgelerini verdiler

Elif ESMEN

2005 yılı vergilen dirme dönemine ait Vergi Dairesi sıralamasında Kurumlar Vergisi'nde ilk üçe giren Kurumlar Vergisi mükelleflerine teşekkür belgesi ve plaketleri işyerlerine yapılan ziyaretle verildi. Gemlik Vergi Dairesi Müdürü Mehmet Sade ile Vergi Dairesi Müdür Yardımcısı Mithat Önalan, Gemlik Kurumlar Vergisinde beyan ettikleri 1469.524 YTL matrah üzerinden 440.857 YTL vergi ödeyerek vergi rekortmeni olan Gemlik Doğalgaz A.Ş. İşletme Müdürü Gürkan Belgütay'a plaket ve teşekkür belgesi verdiler. Kimyevi maddeler toptan satışı yapan Ozan Kimya San. ve Tic. Ltd. Şti. 1143.538 YTL matrah üzerinden 343.061 ile ikinci olurken plaket ve teşekkür belgesi Hüseyin Ozan'a verildi. Son olarak plaket ve teşekkür belgesi üçüncü sırayı alan Elektrikli Ev Cihazları Ticareti ile uğraşan Okumuşlar Yapı ve Elektrik Malzeme Tic. İnş. Nak. Firması sahibi Hüseyin Okumuş'a verildi. Gemlik Vergi Dairesi Müdürü Mehmet Sade kurumlar vergisi sıralamasında ilk üçe giren firma yetkililerini tebrik ederken başarılarının devamını diledi. Sade, *"Vergi geleceğimiz için mutlaka ve mutlaka ödememiz gereken vatandaşlık görevidir. Vergileri ödemeliyiz ki devletimizin kasasına para girsin, devlet de ona göre yatırımlar yapsın. Çoluk çocuğumuzun geleceğinden endişe etmeyelim. Vergi kaçırmaya çalışmak topluma yönelik işlenmiş en büyük insanlık suçudur"* dedi.

Mehmet Sade - Gürkan Belgütay - Mithat Önalan

Mithat Önalan - Hüseyin Ozan - Mehmet Sade

Mithat Önalan - Hüseyin Okumuş - Mehmet Sade

Küçük kızı boş binaya sokan utanmaz adam yakalandı

Tacizci komşusu çıktı

9 yaşındaki küçük bir kız çocuğunu altı aydan beri taciz ettiği anlaşılan R.E. adlı 33 yaşındaki evli ve bir çocuk babası şahıs polis tarafından yakalandı. Dün Adliye'ye çıkartılan R.E. tutuklanarak cezaevine gönderildi.

Çocuğu yaşındaki bir kız çocuğuna tacizde bulunan bir kişi, polisin yaptığı operasyonla yakalandı. Edinilen bilgiye göre, 6 Haziran 2006 Salı günü saat 19.00 sıralarında Celal Bayar Anadolu Lisesi karşısındaki kullanılmayan boş binaya bir kız çocuğuyla ergin bir erkeğin girdiğini gören mahalleli, şahsı takibe aldılar. Boş binanın içine giren mahalleli, erkeğin kız çocuğuna taciz etmekte olduğunu görerek müdahalede ettiler. Durum, 155 Polis telefonuna bildirildi. Mahallelinin elinden kurtulan tacizci, polis gelmeden olay yerinden kaçmayı başardı.

KOMŞUSU ÇIKTI

Tacize uğrayan küçük kızın ifadesini alan polis, tacizcinin çocuğun komşuları R.E.(33) adlı kişi olduğunu belirledi. Polis bunun üzerine tacizciyi aramaya başladı.

KISKIVRAK YAKALANDI

Önceki gün, Küçük Kumla yönünden geldiği sanılan R.E. ilçenin Manastır mevkiinde polis ekiplerince yakalanarak göz altına alındı. R.E. nin komşuları olduğu T. E. (9) isimli kız çocuğunu yaklaşık 6 aydan bu yana taciz ettiği ileri sürülürken, bir çocuğu olan R.E.nin eşinin ikinci çocuğuna hamile olduğu ve olayın ardından evini terk ederek ailesinin yanına gittiği öğrenildi. Emniyet Müdürlüğü'nde yapılan sorgusunun ardından dün Cumhuriyet Savcılığına sevk edilen R.E. çıkarıldığı mahkeme tarafından tutuklanarak cezaevine gönderildi. Olay ilçemizde üzüntü yarattı.

Para karşılığı erkeklerle aşk yapan kadını polis yakaladı

Birlikte olanlar yandı

Önceki akşam komşuların şikayeti üzerine bir eve suçüstü yapan polis ekipleri, bir kadını erkeklerle para karşılığı ilişkiye girdiği gerekçesiyle gözaltına aldı. Edinilen bilgiye göre, Emin Dalkıran Kordonu'nda bir evde B.K.(38) isimli bir kadının evine erkek aldığı komşuları tarafından Emniyet Müdürlüğüne yapılan şikayet üzerine, polis mahkemeden aldığı arama emriyle eve baskın düzenledi.

BULAŞICI HASTALIK ÇIKTI

Evinde erkeklerin olduğu ve kendilerinden para aldığı anlaşılan B.K. gözaltına alındı. B.K. sorgusunun ardından Savcılığa sevk edildi. Savcılıkça sorgulanan B.K. serbest bırakıldıktan sonra gönderildiği Bursa Zührevi Hastalıklar Hastanesindeki yapılan muayenesinde bulaşıcı hastalık taşıdığı öğrenildi.

Vicdanca

Vicdan Kayır TOPAKTAŞ

Nilüfer

Nilüfer bir adı da lotus çiçeği...
Köksüz çiçekler ...
Ülkesinden sürgün edilenler koklarmış nilüferi...
Efsaneye göre koklayanlar kök salamazmış.
Ondan mı kök salamam hiçbir yere...
Kosova'dan soykırımdan kaçan babaanne, lap nehrinde mi buldun nilüferi?
Yoksa köyünün bahçesindeki havuzda mı kokladın?
Nilüfer büyük sularda yaşayamaz. Küçücüktür kaybolur.
Okyanuslarda kaybolan bir balıkçı gibi...
Nilüfer çiçeği gibiyim...
Kök salamam hiçbir yere...
Rüzgârın notalarında sazlıklar eşlik eder yalnızlığıma bazen.
Bataklıklarla çevrili su evimde köksüz yaşarım!
Canım yanar beyaz elbiseme dokununca çamurlar...
Her an bir yerlerime çamurlar, dikenler batabilir.
Nilüfer çamuru yaşatmazmış çiçeğinde...
Silkelermiş ...
Çamurla nilüferden bir öykü çıkar mı?
Çamurun içinde çamursuz yaşayabilen sürgün çiçeği.
Geceler sessizdir, suevimde...
Maviler yüreğime hareketlendirir, açmak isterim milyonlarca ...
Özgürlüğün türküsünde...
Kar elbisenle üşümem!..
Tenin karardığı anlar örtünürüm seninle.
O anlarda bir dağ köyünden gelen çobanın yanık kaval sesinde türkülere yolcuyum.
Bir sürgüncünün gölyazısında...
Her geçen gün daralan suevimde susuzum!
Uzanırım gökyüzüne...
Gökyüzünün oyuncağı yıldızlara ...
Yağmurun susuzluğumu giderir mi?
Bulutların beni taşır mı?
Fırtınalara dönüştüğünde de saklarmısın beni yüreğine...
Tenin karardığında uyanmamak isterim, mavilliğine
Leylekler de mi küstü, ne zamandır uğramazlar suevimin çatılarına...
Demek ki, bu yaz da suevim susuz!
Özgürlük çiçeği imiş Nilüfer...
Bataklık da nasıl başarır özgür kalmayı?
Gölyazımda sazlıklar bataniyemdir. ...
Bırakıyorum köksüz bedenimi nehrine...
Kaybolur muyum nehrinde?
Alışık değilimdir nehirlerde sevişmeye.
Bataklıklar, havuzlar, minik dereler soluğum.
Kır çiçeklerinin, iğde kokularına açarım beyaz penceremi ...
Aniden gürleyen yıldırımla, şimşekle uyanırım çaresiz.
Depremler suevimde hep.

ABONE OLDUNUZ MU?
Körfez GÜNLÜK SİYASİ GAZETE
ABONE OLUN OKUYUN OKUTUN

Cumhuriyet İlköğretim Okulu 2-B sınıfı öğrencileri kitap kurdu oldu

Elif ESMEN

Cumhuriyet İlköğretim Okulu öğrencileri arasında başlattıkları "bakkal defteri-serbest piyasa" adı altında kitap okuma kampanyasında en çok kitap okuyan öğrencilere sınıflarında düzenlenen törenle ödül verildi.

2-B sınıf öğretmeni Halit Mehdigil, çocuklara kitap okumayı alışkanlık haline getirmek amacıyla geliştirdiği üç kademeden oluşan kampanya ile topladıkları kitapları öğrencilerin isteği doğrultusunda kitaplık, öğretmen yada görevli öğrenci engeline takılmadan çocukları kitaplarla baş başa bıraktıklarını söyledi. Öğretmen Mehdigil, *"Okula ilk başlayan öğrencilerin anadilini özgürce kullanabilmeleri için kesinlikle utandırılmamaları gerekiyor. Ailelerin ve öğretmenlerin çocuğu olduğu gibi kabul ederek okumalarıyla alay edilmemeli. Çocuk kendiliğinden özgüvenini kazanmaya başlar, velilerimiz okul toplantılarına katılarak öğrenci lerimize verdikleri destekten dolayı teşekkür ediyorum. Aynı zamanda okulumuzda başlattığımız Veli kitap okuma kampanyasına katılan 47 öğrenci velimizi de tebrik ediyorum"* dedi. Bu yıl ikincisi düzenlenen kitap okuma kampanyasında Elif Poyraz 256 kitap okuyarak birinci oldu. Ceren Es 231 kitap okuyarak ikinci, geçen senenin birincisi olan Büşra Ballandı ise 210 kitap okuyarak üçüncü oldu.

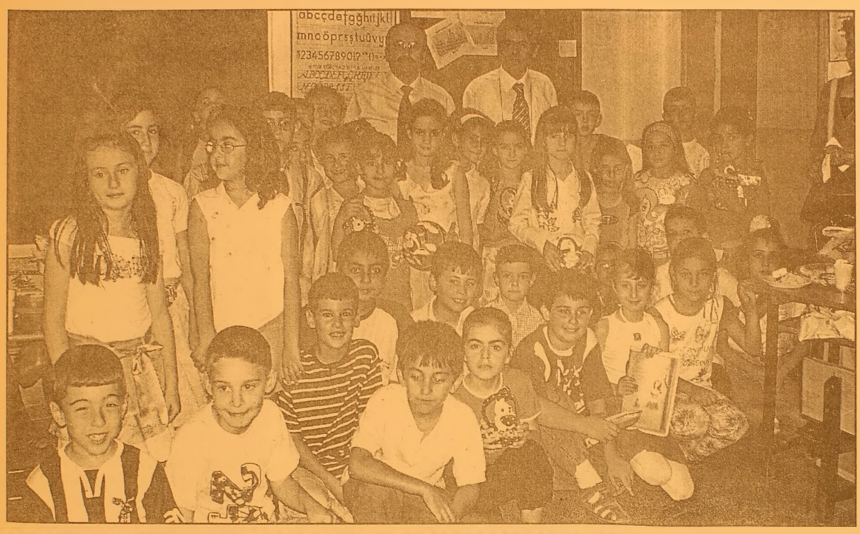

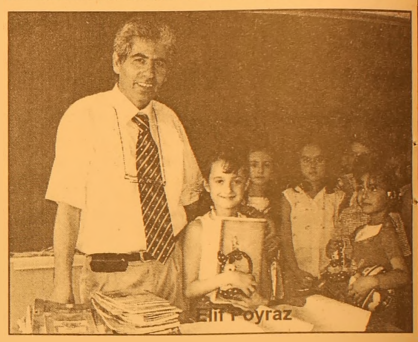

Elif Poyraz

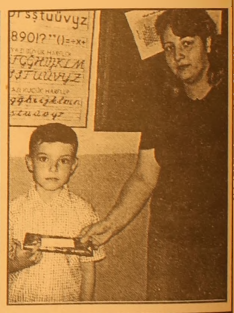

BAY MUSTAFA ÖZALP EMLAK'TAN

Her Çeşit Emlak
Alım,Satım ve Kiralama Hizmetleri
Daire, Zeytinlik, Villa, Dükkan, Arsa, Arazi
TAPU TAKİP İŞLERİ YAPILIR
ACİL SATILIK ve KİRALIKLARINIZ İÇİN BİZİ ARAYINIZ

Manastır Dilek Sitesi'nde SATILIK LÜX DAİRE Denizi gören, 3+1, 140 m2
3 Ayrı Daireli Müstakil Ev (Bahçe İçinde)Yeni Devlet Hastanesi Altı
Eski Pazar Cad. 100 m2 Dükkan, Serçe Sokak 54 m2 2 dükkan
Eski Sahilde 3+1 110 m2 asansörölü, kombi kaloriferli daire
Bağ-Kur Sanayi Sitesinde 185 m2 çekme katlı, içindeki yeni atari makineleriyle satılık dükkan. Önünde 115 m2 Bahçeli
K.Kumla'da Ayazma Mevkii 6 Dönüm Zeytinlik
Dr. Ziya Kaya Mahallesi 3 oda 1 Salon Satılık Daire

Yalova'da Termal Barajı'nın altında 408 m2 arsa - Çınarcık, Yalova 448.54 m2 arsa
Termal Barajı'nda 407.77 m2 arsa
Termal Girişinde 433.02 m2
Termal yolu Gülerce Villalarının altı 9880 m2 arsa
Umurbey'de 12 dönüm arazi ve Azot kavşağına 400 m2 uzaklıkta

Trafik, Kasko Dask, Acıbadem Sağlık ve Her Türlü Sigorta İşlemleri ve Doğalgaz Poliçesi Yapılır.
ŞEKER SİGORTA
Macide ÖZALP
Tel : 513 24 74 Fax: 514 10 21

EL KOYUN

Siz de geleceğimize bugünden el koyun
Çünkü toprak yoksa geleceğimiz yok...
EL KOYUN
Avea, Telsim ve Turkcell hattınızdan 3464'e mesaj atın.
www.elkoyun.com www.tema.org.tr
TEMA

ÜLKE SAVUNMASI ve MİLLETİN BÖLÜNMEZ BÜTÜNLÜĞÜ İÇİN EN GÜÇ KOŞULLAR ALTINDA CANLARINI ORTAYA KOYMAKTAN ÇEKİNMEYEN KAHRAMAN GAZİLERİMİZ İÇİN

TSK ELELE VAKFI
OYAKBANK
Ankara T. Güneş Şb. 505 0 505 TL
Tel: 0.312 431 99 36
Faks: 431 07 36
web: www.elele.org.tr

Kumla'daki Deniz Bar yıkıldı

Elif ESMEN

Küçük Kumla İskelesi yanında uzun yıllardan bu yana atıl vaziyette bırakılan Deniz Bar nihayet yıkıldı. Kumla Belediye ekiplerinin denetiminde yıkılan ünlü Deniz Bar artık tarih oldu. Denize çakılan beton ayaklar üzerine yapılan ve uzun yıllar Kumla eğlence dünyasına hizmet veren Deniz Bar yaklaşık sekiz yıldan bu yana tehlikeli görüntü vermesi nedeniyle bir süre önce Küçük Kumla Belediye Meclisi tarafından yıkım kararı alınmıştı. Geçtiğimiz günlerde Küçük Kumla Belediyesi tarafından iş makineleriyle yıkıldı.

Gemlikspor kongresi ertelendi

Seyfettin ŞEKERSÖZ

Gemlikspor'un dün yapılması gereken olağan kongresi çoğunluk sağlanamadığı gerekçesiyle bir hafta sonraya ertelendi. Başarılı olmasına rağmen beklenen desteği bulamayan Gemlikspor'da kan degişimi beklenirken kongrenin ertelenmesi üyeler tarafından tepki ile karşılandı. Dün akşam saatlerinde kongrenin yapılacagı Belediye Meclis Salonu önüne gelen Gemlikspor üyeleri, kapının kapalı olması karşısında şaşkınlık yaşadılar. Gemlikspor yönetiminde genç sporseverlerin görev alacağı beklentisi içinde bulunan taraftarlar yeni yönetimlerini seçmek için bir hafta daha beklemek zorunda kaldılar.

GEMLİK ROTARY DERNEĞİ'NDEN GENEL KURUL İLANI

Derneğimizin olağan genel kurul toplantısı 2 Temmuz 2006 Pazar günü saat 20.oo'de Atamer Turistik Tesisleri Gemlik adresinde yapılacaktır. Üyelerimize duyurulur.

YÖNETİM KURULU

GÜNDEM

1- Açılış, yoklama ve saygı duruşu
2- Başkanlık divanı seçimi
3- Yönetim ve denetleme kurulu raporlarının okunması ve ibrası
4- 1 Temmuz 2007 tarihine kadar geçerli olacak bütçenin görüşülmesi
5- 1 Temmuz 2006 - 30 Haziran 2007 tarihleri arasında görev yapacak asil ve yedek üyelerin seçimi
6- Gelecek dönem başkanının saptanması
7- Rotary 2440. Bölge Federasyon Genel Kuruluna katılacak üyelerin seçilmesi
8- Dilek ve temenniler
9- Kapanış.

ÜNVER TRAKTÖR'den

NEW HOLLAND MÜJDE!...

TRAKTÖRÜ OLMAYAN KÖYLÜ KALMAYACAK

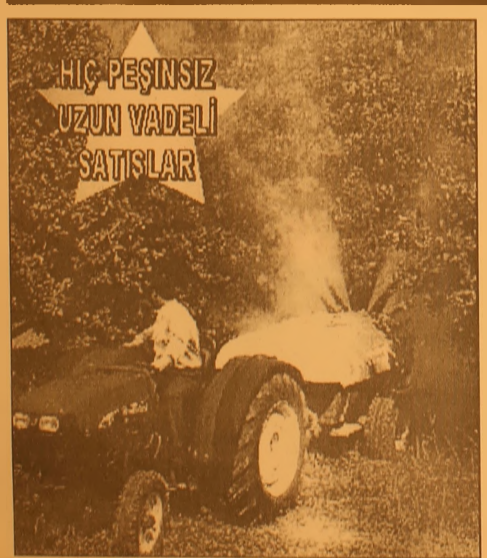

GEMLİK - ORHANGAZİ NEW HOLLAND TRAKMAK BAYİ TRAKTÖRSÜZ KÖYLÜ KALMAMASI İÇİN HER TÜRLÜ KOLAYLIĞI GÖSTERİYOR. KREDİ İŞLEMLERİNİ BİZ HALLEDİYORUZ. HİÇ PEŞİNSİZ UZUN VADELİ SATIŞLAR İÇİN DÜKKANIMIZA BEKLİYORUZ

İbrahim Onal Cad. No : 26 Orhangazi - BURSA
Tel : 573 27 77 - 573 64 52 GSM : 0 532 312 22 39

Olgunlar Turnuvası'nın kuraları çekildi

Seyfettin SEKERSÖZ

2006 yılı geleneksel Kaymakamlık Kupası Olgunlar Futbol Turnuvası'nda kuralar çekildi. İlçe stadında bulunan İlçe Spor Müdürlüğü'nde katılan takımların temsilcilerinin gözetiminde yapılan kura çekiminde ilk maçı 21 Haziran 2006 Çarşamba günü saat 18.oo'de Emniyetspor ile Şahinyurduspor oynayacak. İkincisi düzenlenen Olgunlar Turnuvasına bu yıl 8 takım katılırken final maçı 12 Temmuz 2006 Çarşamba günü oynanacak. İki grupta oynanacak maçlarda birinci grupta Emniyetspor, Yıldızspor, Şahinyurduspor ile Milli Eğitimspor yer alırken ikinci grupta Askeri Veteriner Okulu, Güzel Nakliyat, Karadenizspor ve Petrol İş takımları yer alıyor.

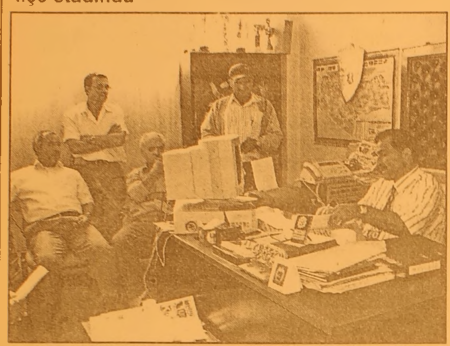

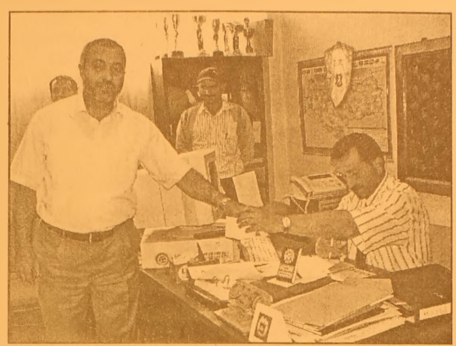

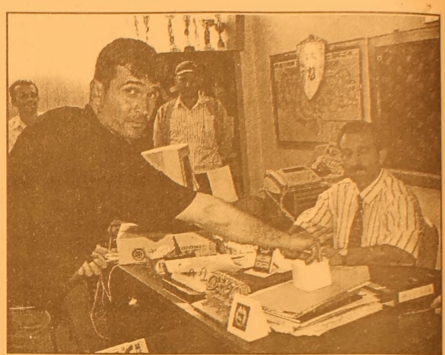

Ergin izcileri Kampı sona erdi

Elif ESMEN

Bursa Osmangazi Ergin İzciler grubu kaldıkları Orman Kampı'nda izci ateşi yakarak Küçük Kumla'ya veda ettiler. Küçük Kumla Orman Kampı sahiline çadır kurarak dört gün kamp yapan Bursa Osmangazi Ergin İzci gurubu hazırladıkları skeçler ve oyunlarla unutulmaz bir geceyle Kumla'dan ayrıldılar. Eski izcilerden Rıza Kaya'nın organizasyonuyla gerçekleştirilen gece ilk olarak doğudaki köy ağalarının hakimiyetini esprili bir dille anlattılar. İzciler, iki erkeğin bayan kuaföre gitmelerinin ardından başlarına gelen olayları canlandırarak misafirleri eğlendirdiler. Karadeniz insanın zekası ile ilgili skeçler, izci oyunları ve çılgın yönetmen adlı oyunlarının ardından tiyatro gösterisi Amerika Başkanı George Bush'u anlatan 'co nerede' adlı oyunla sona erdi. Skeç ve oyunların ardından kamp ateşi yakan izciler söyledikleri izci ve veda marşıyla kamp dönemini bitirdiler. Küçük Kumla da kamp kurarak yaptıkları hizmetlerden dolayı Küçük Kumla Belediye Başkanı Eşref Güre adına Halkla İlişkiler Müdürü Günay Konak, Kumla kampına katılan okullardan Bursa Atatürk Lisesi öğrencileri ve Lideri Nilgün Başkan, Hasanali Yücel Lisesi öğrencileri ve Lideri Faik Kaptan, Süleyman Çelebi Lisesi öğrencileri ve Lideri İsmail Canalır, Hürriyet Endüstri Meslek Lisesi öğrencileri ve Lideri Ahmet Cengiz'den oluşan Bursa Osmangazi Ergin İzciler adına İzci lideri Ahmet Cengiz'e çiçek ve plaket vererek teşekkür etti. Kendilerine gösterilen misafirperverlikten dolayı başta Küçük Kumla Belediye Başkanı Eşref Güre olmak üzere belediye personeline, Kumla Jandarma Karakol personeline ve Kumla halkına teşekkür eden Lider Ahmet Cengiz gittikleri her yerde topluma hizmet etmeye devam edeceklerini söyledi.

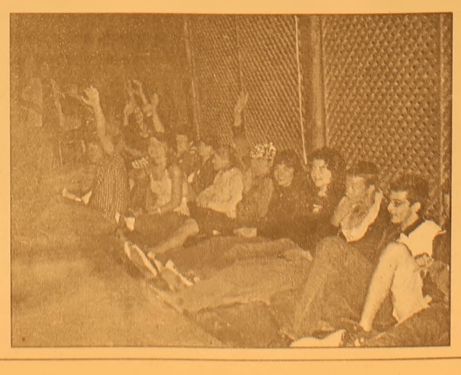

Güne Bakış

Kadri GÜLER

Yaz başlarken..

Aslında bizim sahillerimiz bize göre tatil yerleri değil, değişik bir ortamdır.

Gürültünün, düzensizliğin, kirliliğin bulunduğu yerlerde tatil yapılır mı?

Tatil dinlencedir.

Bedenin ve beynin kendini yenilemesidir.

Oysa bakın iki tatil beldemizde yaralamalı olaylar başladı bile..

Tatil başlamadan kan aktı.

Bu bölgemizin tanıtımına katkı sağlamıyor her halde.

Ama yazın başlangıcında, Küçük Kumla ve Kurşunlu Beldelerinde gençler arasında bıçaklı kavgalar ve üç beş kişinin birden yaralanması iyiye alamet değildir. Bir işarettir.

Buna bakarak kötümser olmaya da gerek yok.

Geçtiğimiz yıllar olaysız yazlar yaşadık.

Veya az olaylı...

Gemlik ve Küçük Kumla Jandarma Komutanlıklarına yeni atamalar yapıldı.

İş sıkıya alınmadığı zaman ipin ucu kaçabilir.

Yeni komutanlar geldiğinde, güvenlik konusunda işi sıkı tutacaklarını sanıyorum.

En önemli konulardan biri de gençliğe yönelik uyuşturucu ile mücadele.

Geçtiğimiz günlerde bunlara vurulan darbe devam etmeli.

Rotaract'ların toplantısında hayvan hakları anlatıldı

Gemlik Rotaract Kulübü olağan toplantısında Hayvan hakları konusu anlatıldı. Rotaract Kulübünün Başkanı Anıl Zana, Asbaşkan Pelin Aslan, Genel Sektreter Yelda Baykız ve diğer üyelerin bu haftaki konuk konuşmacıları Sayman Ali Berker Akıncı, Emekli Veteriner Hekim Binbaşı Mehmet Çelik'di. Toplantıda konuşan Veteriner Hekim Çelik, hayvan ve insan ilişkilerinin önemine değindi. 1978 yılında Unesco tarafından kabul edilen "Hayvan Hakları Evrensel Bildirgesi" hakkında genel bilgiler veren Çelik ayrıca, bu bildirgeye uygun olarak ülkemizde çıkarılan 5199 sayılı Hayvan Hakları Kanununa değinerek, yasaların çıkartılmasından çok onların icraatlarının gerçekleştirilmesi için toplumun bu konuda bilgilendirilmesi ve eğitilmesi gerektiğini söyledi.

MÜHENDİSLİK LTD. ŞTİ.

Sebahattin DOKSANBİR

Buderus

ISISAN

AKILLI ISITMA SİSTEMLERİ YETKİLİ BAYİİ

DOĞALGAZ
KOMBİ
KAZAN
KALORİFER TESİSATI
KLİMA
HAVALANDIRMA
SIHHİ TESİSAT
TAAHHÜT

DOĞALGAZ BİZİM İŞİMİZ

Merkez: Gazcılar Cad. No:27 BURSA
Tel: (0.224) 220 61 53 Fax: 225 30 74
Şb: İstiklal Cad. Baytaş
Körfez Sitesi Blok 2 No:42 GEMLİK
Tel: (0.224) 514 85 57 Fax: 514 85 58

82 bin emekliye 100 YTL ek ödeme

Emekli Sandığı Genel Müdürlüğü, 5473 Sayılı Kanun uyarınca MİT ve Emniyet Hizmetleri ile çarşı ve mahalle bekçisi kadrolarından emekli aylığı alanlara, 100 YTL ek ödemede bulunuyor. Emekli Sandığı Genel Müdürlüğü'nden yapılan açıklamaya göre, Kanun uyarınca, Sandıktan MİT ve Emniyet hizmetleri ile bekçi kadrosu unvanıyla emekli aylığı alanlara 1 Nisan 2004 tarihinden itibaren aylıklarıyla birlikte 100 YTL ilave ödeme yapılmaya başlandı.
Bunlardan ölenlerin aylığa müstahak dul ve yetimlerine de, 100 YTL'nin aylık bağlama oranına isabet eden miktarı kadar ayrıca ödeme bulunuluyor.
Halen sosyal güvenlik destek primi ödemek suretiyle çalışanlar dahil, herhangi bir sosyal güvenlik kurumuna tabi çalışanlar, bu ödemeden yararlanamıyor.
Emekli Sandığı, Kanun kapsamına giren 82 bin kişinin adreslerine konuyla ilgili bir yazı ve beyanname göndererek, bu kişilerin durumlarına ilişkin beyanda bulunmalarını istedi.

Öğretmen adaylarına yeni ders

YÖK, eğitim fakültelerinde yeniden düzenleme yaparak, yeni dersler ve uygulamalar getirdi. YÖK Başkanvekili Prof. Dr. İsa Eşme, Milli Eğitim Bakanlığı'nın ilköğretim ve ortaöğretim ders programlarını değiştirdiğine işaret ederek, bunun, öğretmen adaylarının yeterliliklerinin üst düzeye çıkarılması ihtiyacını doğurduğunu söyledi.
Bu çerçevede, yaklaşık 8 yıldır okutulan öğretmen yetiştirme ders programlarının yeniden ele alındığını ifade eden Eşme, eğitim fakültelerinin öğretim üyelerinden 25 kişilik program yenileme grubu oluşturulduğunu belirtti. Milli Eğitim Bakanlığı'ndan da 2 yetkilinin çalışmalara katıldığını kaydeden Eşme, "paydaşların katılımını geniş şekilde sağlamaya çalıştıklarını ve yeni programların ortak aklın ürünü olarak çıkmasına özen gösterdiklerini" vurguladı.
Yeni ders programlarında genel kültür derslerinin ağırlığının artırıldığını ifade eden Eşme, "bu değişiklikle üniversite düzeyinde yetiştirilen öğretmen adayına, aydın bir kişide bulunması gereken entelektüel donanım kazandırmanın amaçlandığını" söyledi.
Eşme'nin verdiği bilgiye göre, eğitim fakültelerindeki öğretmen yetiştirme ders programlarında yapılan değişiklikler ve uygulama esasları şöyle:
- Ders programlarının yüzde 50-60'ı alan bilgisi ve becerilerini, yüzde 25-30'u öğretmenlik bilgisi ve becerilerini, yüzde 15-20'si genel kültür derslerini içerecek,
- "Çakılı ders" uygulaması daha esnek olacak. Fakülteler yöresel özelliklere göre, ders programlarının yaklaşık 30'u oranındaki dersleri kendileri belirleyebilecekler. Böylece seçmeli ders olanağı artmış olacak.
- Öğretmen adayları, köy okullarında birleştirilmiş sınıflarda, yatılı ilköğretim bölge okullarında da staj yapabilecekler,
- Genel kültür dersleri olarak Bilim Tarihi, Türk Eğitim Tarihi, Felsefeye Giriş dersleri konulacak.
- Eğitim fakültelerinde "Topluma Hizmet Uygulamaları" dersi de okutulmaya başlanacak.

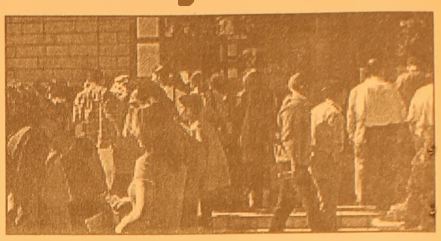

Bu ders, tüm öğretmenlik programları için zorunlu olacak ve bir yarıyıl sürecek. Öğrenciler bu derste toplumun güncel sorunlarını belirleme ve çözüm üretmeye yönelik projeler hazırlayacaklar.
- Zorunluluk olmadıkça, derslerin yarıyılları değiştirilmeyecek.Yeni ders programları, 2006-2007 eğitim-öğretim yılından itibaren uygulanmaya başlanacak. Dekanlıklar, seçmeli dersleri belirleyerek son şeklini verecekler ve bu programları 1 Eylül 2006 tarihine kadar YÖK'e gönderecekler.

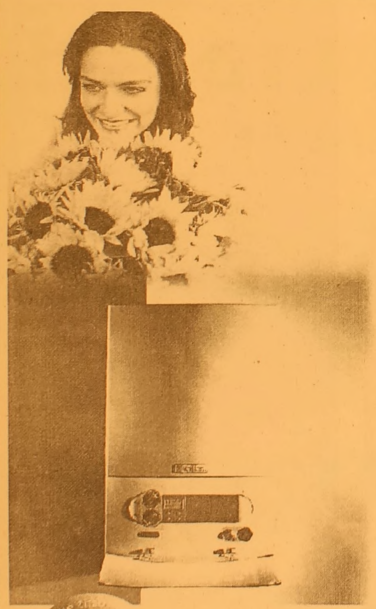

Vaillant

cazip fiyatlarla
bahar çiçek açtı
Haziran sonuna kadar
1 Euro = 1.75 YTL olarak sabitledik!...
444 2 288

Vaillant Isı Sanayi ve Ticaret Ltd.Şti. Bursa Bölge Müdürlüğü
Kükürtlü Mah. Oulu Cad. Akasya Apt. No : 11 Sırameşeler - BURSA
www.vaillant.com.tr bilgi@vaillant.com.tr
YETKİLİ SATICIMIZ
Gemlik : Ulukaya Ticaret (224) 513 88 26

HSBC Advantage'a

Peşin fiyatına 10 veya vade farklı 36 taksit

akıllı limit İmkanı ile

Vaillant Kombi cihazları sadece Almanya'da üretilmektedir

Superbrand
Türkiye'nin Süpermarkalarından biriyiz.

CE

Gelir vergisine yeni düzenleme

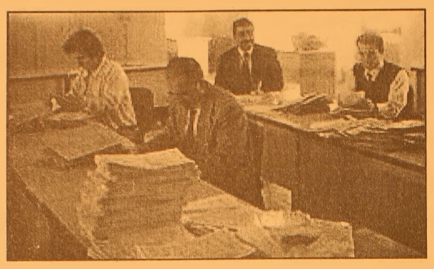

Kurumlar Vergisi Kanunu'nun TBMM'de yasalaşmasının ardından, Gelir Vergisi Kanunu'nun yeniden düzenlenmesine dönük çalışmalara da hız verildi. Gelir ve kurumlar vergisinin, "Kazanç vergisi" olarak tek çatı altında toplanması da değerlendiriliyor. Vergi Konseyi ile Gelir İdaresi Başkanlığı ve Gelir Politikaları Genel Müdürlüğü yetkilileri, Gelir Vergisi Kanunu'nun yeniden yazımı için kapsamlı bir çalışma yürütüyor. Bu çerçevede ilk aşamada, İtalya, Rusya, Hollanda, Almanya, İngiltere, İsrail, İspanya, Güney Kore, Yeni Zelanda, Avustralya, Avusturya, Güney Afrika, Çek Cumhuriyeti ve Slovakya'nın gelir vergisi rejimleri mercek altına alındı. Daha sonra da Türk Gelir Vergisi Kanunu'nun aksayan yönleri tespit edildi ve yabancı ülke uygulamaları da dikkate alınarak, yeni düzenlemede yer verilmesi gereken hususlar belirlendi. Vergi Konseyi, çalışmalar sırasında gelir ve kurumlar vergisinin kaldırılarak, yerine "kazanç vergisi" getirilmesini önerdi. Konsey temsilcileri, OECD ülkelerinin büyük bölümünde, gelir ve kurumlar vergisinin tek çatı altında toplandığını, böylece vergide basitlik, işlemlerde de kolaylık sağlandığını ifade etti. Yeni Gelir Vergisi çalışmalarında, gelirin yeniden tanımı, serbest mesleğe beyin amortismanı, ev ekonomisinin teşviki, zirai kazançların vergilendirilmesinde ürün çeşitliliği ve arazi ölçüleri gibi yeni kriterler, basit usulün değiştirilmesi, yatırımlara yönelik yeni bir teşvik mekanizması oluşturulması gibi konular üzerinde duruluyor.

İnternet ücrelerinde indirim yapıldı

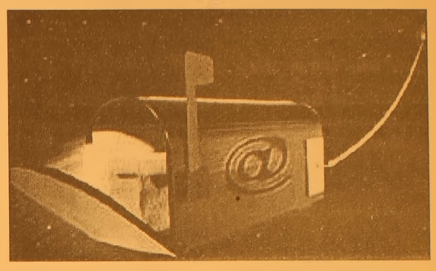

Türk Telekomünikasyon A.Ş, dial up (çevirmeli) internet bağlantı ücretlerinde önceki günden geçerli olmak üzere yüzde 15 oranında indirim yaptı. Türk Telekom Genel Müdürü Paul Doany, Türk Telekom'un adil bir rekabet için bütün internet servis sağlayıcılarına eşit davrandığını kayde derek, ADSL'in Türkiye'nin gelişmesi için çok önemli olduğunu, bu hizmetlerin daha iyi olması için rekabeti artırmak gerektiğini söyledi. Doany, "Telekomünikasyon Kurumuna yeni ADSL tarifeleri ve yeni hizmetlerle ilgili başvuruda bulunduk. Bu konuda yakın zamanda büyük ilerlemeler kaydedebileceğimizi umuyorum" dedi. Türk Telekom'un ADSL hizmetlerine bazı müşterilerinin ulaşamadığını ifade eden Doany, "dial up" bağlantıyı tercih eden bu müşterilere yüzde 15 oranında indirim yapıldığını belirtti. Doany, bu uygulamanın yeni tarifelerin bir başlangıcı olacağını vurguladı. Türk Telekom, internet hizmetlerine 145, 200 ve 882'li hatlardan dial up bağlananlar için geçerli olmak üzere normal saatlerde 207,3 saniye olan kontör atış süresini 243,9 saniyeye, indirimli saatlerde 414,6 saniye olan kontör atış süresini de 487,8 saniyeye çıkardı. Yeni tarifenin aynı ücrete yüzde 17 oranında daha fazla süreli internet erişimine imkan sağladığı, bunun da yüzde 15 oranında indirime karşılık geldiği belirtildi.

TEŞEKKÜR

Gazetemizin 34. ncü yayın yaşamına başlaması nedeniyle bizleri kutlayan
İlçe Kaymakamı Sayın Mehmet BAYGÜL'e
Ticaret ve Sanayi Odası Başkanı
Sayın Kemal AKIT'a,
Ticaret Borsası Başkanı
Sayın Mehmet DİLLİOĞLU'na
daire müdürlerine,
siyasi parti başkan ve yöneticilerine,
eş, dost ve okurlarımıza,
çiçek gönderme nezaketinde bulunanlara,
telefon, faks ve e-mail gönderenlere
teşekkür ederiz.

GEMLİK KÖRFEZ

ELEMAN ARANIYOR

KAPAKLI KÖYÜ'NDE BULUNAN TERSANEMİZDE ÇALIŞMAK ÜZERE; KAYNAKÇI, DEMİR MONTAJ USTALARI, KALFALARI ve YARDIMCI ELEMANLAR ARANIYOR... (SERVİS VE SİGORTALI)

BİLGİ İÇİN : 0.532 235 28 05

ACİL SATILIK KELEPİR DAİRE

Manastır'de lebiderya K+A'lü 120 m2 3+1 denize cephe lüks daire
GSM : (0.532) 496 52 96
513 53 09

ÖSS'ye girecek olanlara sınav önerileri

Uzman Psikolog Merve Soysal, ÖSS'ye girecek gençlere, "Sınav sırasında bedeninizin gevşemesine izin verin. Kollarınızı iki tarafa açın, gözlerinizi kapatın ve zihninizi olabildiğince boşaltın" önerisinde bulundu.
Soysal, genellikle duygusal ve fiziksel belirtilerle kendini gösteren sınav kaygısının bu dönemde pek çok gençte görüldüğünü kaydetti.
Bu kaygının gençler üzerinde büyük bir baskı yaratıp, performanslarını yeterince sergileyememelerine sebep olabileceğini dile getiren Soysal, "Bu durum duygusal yönden panik hissi, sinirli olma, ağlama, aşırı engellenmişlik hissi, şaşkınlık, unutkanlık şeklinde kendini gösterebilirken, fiziksel yönden de kalp atışlarının hızlanması, mide bulantısı, titreme, kasılma, baş ağrısı veya aşırı terleme şeklinde sergilenebilir" dedi.
Hayatta birçok şey gibi sınav kaygısının da sonradan edinilen bir davranış olduğuna işaret eden Soysal, bununla, önce sebebini belirleyerek, sonra da birtakım yöntemler kullanarak başa çıkılabileceğini kaydetti.
Sınav kaygısını azaltmanın en temel yolunun, bilgi eksikliğini minimuma indirmek ve konulara olabildiğince hakim olmak olduğunu belirten Soysal, "Sınav sırasında bedeninizin gevşemesine izin verin. Kollarınızı iki tarafa doğru açın, gözlerinizi kapatın ve zihninizi olabildiğince boşaltın" dedi.

"Vejetaryen olmak sağlıklı mı?"

Vejetaryenlik hakkındaki bilginiz ne kadar? Eğer vejetaryenlikten anladığınız, ömür boyu tıka basa sebze ve meyve yemekse, bu yazıyı okuyun.
Vejetaryen denildiğinde ilk akla gelen "et yemeyen kişi" tanımıdır.
Oysa uygulamaya bakıldığında işin bu kadar basit olmadığı ve vejetaryenliğin de alt grupları olduğu görülüyor. Hemen hemen hiçbir vejetaryen, et, balık ve tavuk yemese de, kişilere göre yenmeyen besinler farklılık gösterebiliyor.
3 tip vejetaryen var:
1. Lakto-ovo vejetaryenler: Bunlar peynir, yoğurt ve yumurta yerler, süt içerler.
2. Lakto vejetaryenler: Süt içerler, yoğurt ve peynir yerler. Ancak yumurta ve yumurta içeren besinleri yemezler.
3. Veganlar: En sıkı şekilde vejetaryen olanlardır. Hiçbir hayvansal ürünü yemezler.
İyi planlanmış bir vejetaryen beslenme programı sağlıklı ve aynı zamanda da bazı hastalıkları önleyici olabilir.
Hangi besinleri yiyip yemeyeceğinize göre, protein alacağınız besin kaynakları da değişecektir. Örneğin; veganlar protein için baklagilleri ve tahıl ürünlerini tercih ederken, lakto-ovoların protein konusundaki seçenekleri daha geniş. Ayrıca sebze ve meyveler de, gereken enerji, lif, vitamin ve mineralleri sağlarlar.
Bu nedenle çocuklar, hamileler ve emziren kadınlar da vejetaryen olabilir. Buna karşılık vegan olan çocuklarda, B-12 vitamini eksikliği ve eğer yeterince güneş görmüyorlarsa D vitamini eksikliği olacaktır. Bu türden besleyenler harici olarak alınacak vitaminlerle takviye edilebilir.
Kalsiyum, demir ve çinko açısından zengin besinlerden bolca tüketilmelidir.
Vejetaryenler için beslenme planı
Aşağıdaki önerileri ve diyet planı tablosunu dikkate alarak, vejetaryen olarak sağlıklı bir hayat sürdürebilirsiniz:
Tahıl ürünlerini, sebze, meyve, baklagil, yemiş ve yiyebiliyorsanız süt ürünleri ve yumurta gibi farklı besin gruplarından gıdaları tüketin.
İşlenmemiş gıdaları tercih edin. Yağlı, şekerli ve işlem görmüş besinlerden uzak durun.
Bol ve çeşitli sebze ile meyve tüketin. Eğer süt ürünleri ve yumurta gibi hayvansal ürünler yiyorsanız, bunların az yağlı olanlarını tercih edin. Özellikle peynir ve yağ açısından zengin diğer süt ürünleri ile yumurtaları içerdikleri doymuş yağ nedeniyle sınırlı olarak tüketin. Ayrıca bazı vejetaryen diyetlerde, bu besinlerin sıkça tüketilmesi, zamanla bitkisel gıdaların yerini almasına neden olabiliyor.
2 yaşından küçük çocuklarda yağı sınırlamayın.
Daha büyük çocuklara, doymamış yağ oranı yüksek olan besinlerden (yemiş, fındıkyağı, avokado ve bitkisel yağlar gibi) de verin. Böylece enerji ihtiyaçlarını ve gereken besleyenleri bunlardan karşılayabilir.

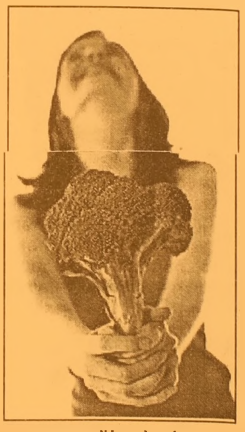

Op. Dr. Yaşar ALTUN
Kadın Hastalıkları ve Doğum Uzmanı
01.07.2006 tarihinden itibaren muayenehanemde hastalarımı kabul etmeye başlıyorum.
Saygıyla duyurulur.
Muayenehane: İstiklal Caddesi Uzunkaya Apt. No: 67/1 (MIGROS yanı) GEMLİK
Tel : (0.224) 514 29 48
Muammer Ağım Gemlik Devlet Hastanesi
Tel : (0.224) 513 92 00
GSM : (0.532) 616 01 53

ÇİZİYORUM

Barış Güler'in kaleminden

7 YAŞ

TURAN TRAFİK
ADNAN TURAN
Her türlü araç devir
Yeni kayıt, Plaka,
Ruhsat, Fenni muayene
Sigorta işlemleri yapılır.
Adres: Gürle İş Merkezi
Kat: 1 No: 66 - GEMLİK
Tel : (0.224) 514 62 02
GSM: (0.537) 933 25 26

ELEMAN ARANIYOR
DAMPERLİ KAMYON ŞOFÖRLERİ ALINACAKTIR
KAPTAŞ İNŞAAT AGREGA TESİSLERİ
Müracaat Tel :
Ahmet ALGAN 0.533.517 86 20

ELEMAN ARANIYOR
İmam Aslan Dinlenme Tesisleri'ndeki işyerimizde yaz sezonunda meyve satışında çalışacak BAY ELEMAN ARANIYOR.
0.533. 726 47 00

Kiraz her derde deva

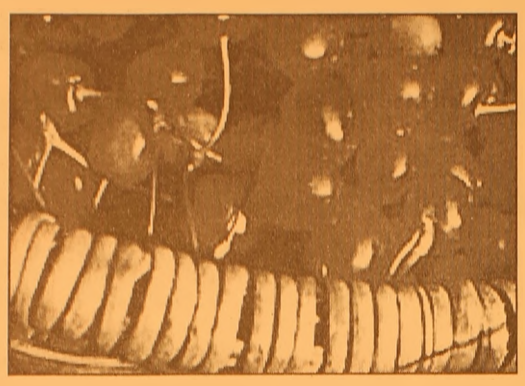

Trabzon - Ordu Üniversitesi Ziraat Fakültesi Bahçe Bitkileri Bölümü Öğretim Üyesi Prof. Dr. Turan Karadeniz, kirazın stresi yok ettiğini, menopoz döneminde faydalı olduğunu söyledi. Karadeniz, kirazın gen merkezinin Giresun ve çevresi olarak gösterildiğini, ancak hemen hemen bütün Anadolu'da yetiştiğini belirtti. Kirazda karbonhidratlar, pektin maddeleri, organik asitler, B2, C ve A vitamini bulunduğunu ifade eden Karadeniz, "Kiraz mide, bağırsak ve idrar yolları hastalıklarında çok faydalı olup, karaciğer rahatsızlıklarına da şifalı gelmektedir" dedi.

Kirazın kanı sulandırdığını ve temizlediğini kaydeden Karadeniz, "Karaciğer ve safrayı temizler. Böbreklerde biriken zararlı maddelerin atılmasına yardımcı olur, kabızlığı giderir, hazmı kolaylaştırır. Aç karnına yenen kiraz zayıflatır. Kiraz midedeki yara, iltihap ve çıbanları temizler. Kiraz yenmeye devam edilirse böbrek ve mesane yollarını kumlardan temizler, karaciğer şişliğine iyi gelir, safra akışını normale döndürür, sinirleri kuvvetlendirir" diye konuştu.

Kirazın stresi yok ettiğine dikkati çeken Karadeniz, "Romatizma, damar sertliği ve mafsal kireçlenmesine faydalıdır. Menopoz döneminde faydalı olmaktadır. Kiraz meyvesi ağrıların dindirilmesinde aspirinden daha fazla etkili oluyor. Araştırıcılar bu etkiyi kirazda bulunan 'antosiyanin' isimli kimyasalın yaptığını bildirmektedirler. Kirazda 12-25 miligram arasında antosiyanin bulunmakta ve bu maddenin ağrı kesici etkisinin aspirinden on kat daha fazla olduğu bildirilmektedir. Araştırıcılara göre, günde 20 kiraz yemek bir aspirin almakla eşdeğer görülüyor" dedi.

Cilt kanserinin temeli çocukluktan geliyor

Genellikle sağlık verici olarak algılanan hayat kaynağımız güneşin, her zaman faydalı olmadığı, uzun süre güneşe maruz kalmanın cilt yanıkları ve cilt kanserine neden olabileceği bildirildi. Güneş ışığının içindeki ultraviyole ışınlara (UV), UV-A ve UV-B uzun süre maruz kalındığında cilt yanıklarına yol açabileceğini ifade eden uzmanlar, tekrarlayan cilt yanıklarının cilt kanserine neden olacağını belirterek, "Normalde atmosfer ve ozon tabakası dünyaya ulaşan UV ışını miktarını azaltır. Fakat ozon tabakasının incelmesi ile dünyaya ulaşan UV ışını miktarı artmıştır. 1973'ten beri en ciddi cilt kanseri olan melanomanın sıklığı yüzde 150, aynı dönemde melanomadan ölüm vakaları da yüzde 44 oranında artmıştır.

Bir insanın tüm yaşamı boyunca aldığı UV ışınlarının yarısından fazlası çocukluk çağında alınır, çünkü dışarıda geçirdiği süre bu dönemde maksimumdadır. Hayatında bir kere su toplamış güneş yanığı olan bir kişinin melanomaya yakalanma riski, yanığı olmayanlara göre iki kat fazladır. Her yanık ile bu risk iki kat artar. Cilt kanserinden korunmanın en iyi yolu, cilt yanıklarını önlemektir" dedi.

"SU DOLU KABARCIKLAR 2. DERECE YANIKTIR"

Uzun süre güneşe maruz kalındığında UV ışınlarının ciltte önce kızarıklık, daha uzun süreli hasarlarda da içi su dolu baloncuklara sebep olduğunu açıklayan Çocuk Sağlığı, Hastalıkları ve Yenidoğan Uzmanı Dr. Özlem Ekiz Yörükalp, "Kızarıklık, ağrı, şişme güneşten 2-4 saat sonra başlar, 24 saatte maksimuma ulaşır. Bu birinci derece yanıktır. İçi su dolu kabarcıklar olduğunda yanık artık ikinci derece olmuş demektir. Üçüncü derece yanıklarda kabuklanmalar olur, güneş üçüncü derece yanıga sebep olmaz" şeklinde konuştu.

Güneş yanığında ağrı ve sıcaklık hissinin 48 saat süreceğini ifade eden Dr. Özlem Ekiz Yörükalp, güneş yanığı gerçekleştiğinde yapılması gerekenleri şu şekilde sıraladı: "İbuprofen erken başlanıp, 2 gün süre ile kullanılırsa rahatsızlığı büyük ölçüde azaltır. Nemlendirici kremler de günde üç kere uygulanırsa rahatlık verir. Bu kremlere iki gün devam edilmelidir. Çok kalın, yağlı merhemler kullanılmamalıdır, bu çocuğu daha sıcak tutar ve terlemeyi önler. Soğuk banyo yaptırmak veya günde bir kaç kez yanık yerine soğuk su ile ıslatılmış giysiler koymak ağrıyı azaltır, duş çok ağrı verici olabilir."

GEMLİK REHBERİ

GEREKLİ TELEFONLAR	
İtfaiye	110
Polis İmdat	155
Jandarma İmdat	156
Jandarma K.	513 10 55
Polis Karakolu	513 18 79
Gar. Kom.	513 12 06
KAYMAKAMLIK	
Kaymakamlık	513 10 51
C.Savcılığı	513 10 53
C.Savcı Yrd.	513 29 54
Emniyet Müd.	513 10 28
ULAŞIM	
METRO	513 12 12
Aydın Turizm	513 20 77
Süzer Turizm	512 10 72
Kanberoğlu-Esadaş	514 45 49
Anıtur	514 47 71
Kamil Koç	513 35 71
HASTANELER	
Devlet Hastanesi	513 92 00
SSK Hastanesi	513 23 29
Mer.Sağ.Ocağı	513 10 68
Tomokay Tomografi	513 65 29
TAKSİLER	
Körfez Taksi	513 18 21
Çınar Taksi	513 24 67
Güven Taksi	513 32 40
Gemlik Taksi	513 23 24
Manastır Taksi	514 35 50

RESMİ DAİRELER	
TEK Arıza	513 20 66
TEK İşletme	513 45 03
Statyum	514 00 95
Orm.Böl.Şef.	513 12 86
Milli Eğt. Md.	513 11 74
Halk Kütüphane	513 13 53
Askerlik Şb.	513 10 57
Karayolları	513 13 08
Liman Baş.	513 11 33
Mal Müd.	513 10 95
Nüfus Md.	513 37 42
Özel İd. Md.	513 15 07
Tapu Sicl. Müd.	513 14 14
Müftülük	513 13 64
Gümrük Md.	524 85 86
Tekel Md.	513 10 42
Ver. Dairesi Md.	513 10 92
İlçe Tarım Müd.	513 10 45
İlçe Seç. Md.	513 77 77
Halk Eğitim Müd.	513 18 46
BELEDİYE	
Santral	513 45 21 -23
Başkanlık	513 45 20
Zabıta	513 24 32
Otobüs İşlet.	513 45 21-122
Su İşlet.	513 45 21 - 115
İtfaiye	513 23 25
Muhasebe Md.	513 45 21 -182
Yazı İşl. Md.	513 45 21 -111
Su Arıza	Yalnız 185

DENİZ OTOBÜSÜ	
Bursa	256 77 84
Mudanya	544 30 60
Yenikapı	(212) 516 12 12
Yalova	(226) 811 13 23
İDO İmam Aslan Dinlenme Tes.	513 23 94
VAPUR - FERİBOT	
Yalova	(226) 814 10 20
Topçular	(226) 363 43 19
Eskihisar	(262) 655 60 31
OTOBÜS	
Şehirlerarası	261 54 00
Otobüs Terminali	(18 Hat)
TÜP DAĞITICILARI	
Aygaz	513 12 95
Tekgaz	513 16 37
Ocakgaz	513 16 37
Ergaz	513 88 43
İpragaz	513 22 59
Habaşgaz	513 45 46
Yeni Likitgaz	513 65 00
BP Gaz	514 59 81
Bütünler Likitgaz	513 80 00
Akçagaz	514 88 70
Totalgaz	514 17 00
AKCAN PETROL	513 10 79
YERLİYURTLAR PETROL	513 30 33
TUNCAY OTO GAZ	513 14 25

NÖBETÇİ ECZANE

17 Haziran 2006 Cumartesi
OZAN ECZANESİ
18 Haziran 2006 Pazar
ÇAĞLAR ECZANESİ

GEMLİK'İN İLK GÜNLÜK GAZETESİ
GEMLİK Körfez
GÜNLÜK SİYASİ GAZETE

YEREL SURELI YAYIN
YIL : 34 SAYI : 2468
FİYATI : 0.25 YTL. (KDV Dahil)
Sahibi : Kadri GÜLER
Sorumlu Yazı İşleri Müdürü : Serap GÜLER
Haber Müdürü : Seyfettin ŞEKERSÖZ
İstiklal Cad. Bora Sok. No:3/B
Tel : 513 96 83 Fax : 513 35 95 GEMLİK
Yönetim ve Basım Yeri : KÖRFEZ OFSET
Matbaaclık-Yayıncılık-Reklamcılık Tesisi
İstiklal Cad. Bora Sok. No:3/B GEMLİK
(Dini bayram Günleri ve Pazar günleri yayınlanmaz)

YILDIRIM MOBİLYA

Alışveriş mağazaları

Mudanya'dan sonra şimdi de GEMLİK'teyiz!

- MİSAFİR ODASI TAKIMLARI ve YATAK ODASI
- KANEPELER - SEHPALAR
- HALI ÇEŞİTLERİ ve TÜL PERDE ÇEŞİTLERİ
- YATAK ve BAZA ÇEŞİTLERİ
- ELEKTRİKLİ MUTFAK GEREÇLERİ
- KLİMA ve BEYAZ EŞYA
- EV TEKSTİL ÇEŞİTLERİ

ATLANTİK · arnica · DİVAN · Fakir · felix · YAĞMUR

AEG · PHILIPS · ARDUM · ARİSTON · DOĞTAŞ MOBİLYA

TÜM KALİTELİ MARKALAR
UYGUN FİYAT SEÇENEKLERİ

Merkez: Dr. Ziya Kaya Mh. İstiklal Cad.
Kordon Apt. No: 60 Tel: 0.224 512 02 32 - GEMLİK
Şube: Dr. Ziya Kaya Mah. İstiklal Cad. No: 51/ A GEMLİK

"Sağlamlık ve Estetik Bizim İşimiz"

SATILIK LÜKS DAİRE VE İŞYERLERİ

GÖRMEDEN KARAR VERMEYİN

DOĞAL GAZ KOMBİ
LAMİNANT PARKE
HAZIR MUTFAK
ISI ve SU YALITIM
AMERİKAN KAPI
ÇELİK KAPI
UYDU ANTEN
ADSL BAĞLANTISI
SIDING CEPHE KAPLAMA
OTOPARK
YEŞİL ALAN

Detaylı Bilgi ve İrtibat Bürosu : Hisar Mah. Baytaş Körfez Sitesi No : 56 GEMLİK
Tel : 513 42 21
513 17 94
www.baytasinsaat.net

GEMLİK'İN İLK GÜNLÜK GAZETESİ

GEMLİK Körfez

TARAFSIZ SİYASİ GAZETE

19 Haziran 2006 Pazartesi info@gemlikkorfezgazetesi.com 25 Ykr

birey dergisi DERSHANESİ

bire bir ilgilenmeye geliyoruz...

İstiklal Cad. Gürçay İş Mrk. No:36 Tel : 514 15 15 GEMLİK
e-mail: bursa@birey.com

Mimarlar Odası Gemlik Temsilciliği'nin düzenlediği panele beklenen katılım olmadı

"Büyükşehir Gemlik'ten aldı"

Güne Bakış

Kadri GÜLER
kadri_guler@hotmail.com

Büyükşehir vermeyecek mi?

Mimarlar Odası Bursa Şubesi Gemlik Temsilciliği üst üste etkinlikler düzenliyor.

Bir meslek odasının yapması gereken hizmetler böyle olmalı.

Geç kalınmış da olsa, Gemlik'in Bursa Büyükşehir Belediyesi'ne katılmasının ne getirip, ne götürdüğü tartışıldı geçtiğimiz gün Belediye Kültür Merkezi'nde.....

Devamı sayfa 7'de

"Büyükşehir'e girmekle Gemlik ne kazandı, ne kaybetti?" konulu panelde yapılan konuşmalarda konuşmacılar Büyükşehir'e girme mizde Gemlik'in bir kazanımı olmadığını söylediler. Umurbey Belediye Başkanı Fatih mehmet Güler, yasası antidemokratik bularak, Büyükşehir'den çıkılmamasını ve korkulmamasını belirterek, Büyükşehirin planlama, programlama ve denetleme görevi yaparken, ilçe belediyelerin uygulama yapması gerektiğini söyledi. *2'de*

ÖZEL AYKENT İLKÖĞRETİM OKULU

"İyi bir gelecek Aykent ile başlar"

Özel Aykent İlköğretim Okulu ve Anasınıfı 2006-2007 dönemi kayıtları başladı

Gemlik - Orhangazi yolu 2. Km.
Umurbey Paşabahçeler Mevkii
Tel : 513 50 84 GEMLİK
www.aykentilkogretim.k12.tr

Deneyimli kadromuz ve çağdaş eğitim anlayışıyla sizlere en yakın özel okuluz

OKULUMUZUN YETİŞTİRDİĞİ ÖĞRENCİLER: Hoşgörülüdür, şeffaftır, Olaylara profesyonellikle yaklaşır ve çözer, Planlıdır, çalışmalarını planlar ve uygular, Evrenseldir, çağa ayak uydurmasını bilir, Yeniliklere açıktır, Süreç odaklıdır, paylaşımcıdır, Her zaman ve her konu da özveri ile çalışır, Vefakardır, dostlarını asla unutmaz, Sürekli eğitim ilkesi ile hareket eder, Kararlı ve tutarlıdır, kendi kararlarını verir ve uygular, Özgüveni tamdır. Her yerde ve her ortamda kendini ispatlar, Engel tanımaz, "BAŞARACAĞIM" der ve başarır....

2006-2007 EĞİTİM ve ÖĞRETİM YILI ÜCRETLERİMİZ

SINIFLAR	FİYAT
ANA SINIFI	3.300 YTL
1.SINIF	4.000 YTL
2. SINIF	4.750 YTL
3. SINIF	4.750 YTL
4. SINIF	4.750 YTL
5. SINIF	4.750 YTL
6. SINIF	4.750 YTL
7. SINIF	4.750 YTL
8. SINIF	4.750 YTL

Not : Ücretlerimize Eğitim-Öğretim, yemek, servis ve KDV dahildir

Buluşma

Gürhan ÇETİNKAYA

Paylaşmak.....

Yaşam paylaşılınca güzel..
Tek başına yaşam monotonluk..
Sıkıntılar içinde kaybolunan bir yalnızlık zindanı...
Önceki gün Gemlik Körfez ailesi 34 yaşının, mutluluğunu paylaşarak girdi..
Yazarıyla, çizeriyle, muhabiriyle, yöneticisiyle, baskıcısıyla, dağıtıcısıyla bir gönül ortaklığı; yaşadı adeta..
Paylaşım olgusundan yüzlere ve gözlere yansıyan mutluluk aynı; ekiple Gemlik Körfez'in ölümsüzlüğe taşınacağının işaretleriydi.
Demek ki...
Toplumsal dayanışma, kaynak paylaşımı; "aidiyet" duygusunu da getiriyor.
Önemli olan da bu..
Ne yazık ki..
Türk toplumu giderek yalnızlığa itiliyor.
Ben merkezci yaklaşımlar, mutlak otorite özlemleri birlik ve beraberlik duygularını köreltiyor.
Kapitalizmin çılgınca dayattığı "bireysel kalkınma"yı; öncelikli kılan saçmalıklar giderek "toplumcu" karakteri başkalaştırıyor.
Sevgi bağlarını; kopartıyor..
Duyguları köreltiyor..
"Madde"ye tutunan tutunmak zorunda kalan insanı taşlaştırıyor..
Eskiye özlem...
Eskinin sıcak yakınlaşmalarına arayış..
Aslında insanın doğasında olan "duygularının" kırıntı halinde de olsa doğaya vurumu..
Güzel değil mi...
Bireysel olarak kalkınırken ardında toplumun da refah düzeyini geliştirmek..
Sanatla, kültürle, müzikle, eğitimle bilimle yaklaşmak..Yol göstermek..
Özlem..
Umut..
Eczacıbaşı,
Sabancı,
Koç..
Tekfen..
BORUSAN..
Has..
Toplumun önüne düşüp zenginliği paylaşıyorlar..
Festivaller..
Müzeler..
Kültürel girişimler..
Eğitim destekleri..
İnsanın içini ısıtıyor..
Dayanılma duygusunu kamçılıyor.
BORUSAN..
Gemlik'e katkıları..
Sadece insana olanağı yaratmak mı?
Eğitim için gösterdiği bitmek bilmek enerji..
Yabana atılabilir mi?
Duydum..
Mutlu oldum..
Yine aynı; BORUSAN...
Fabrikasında çalışanlarının yakınlarına da "kendilerini geliştirmeleri" için özel kurslar düzenliyorlarmış..
Yabana atılacak bir düşünce mi bu?
Alkışlar BORUSAN'a..
Gönül dolusu sevgiler Kocabıyık ailesine.
Sahi.. Cargill ne yapıyor ?

Mimarlar Odası Gemlik Temsilciliği'nin düzenlediği panele beklenen katılım olmadı

"Büyükşehir Gemlik'ten aldı"

Seyfettin ŞEKERSÖZ

Mimarlar Odası Gemlik Temsilciliği tarafından düzenlenen *"Büyükşehir'e girmekle Gemlik ne kazandı, ne kaybetti?"* konulu panele ilgi gösterilmedi. Belediye Kültür Merkezi'nde düzenlenen panele çok az katılım olurken, davet yapılan AKP Milletvekilleri ile İlçe yönetiminden katılım olmaması eleştirilere neden oldu.
Yaklaşık 100 kişiye panel katılım daveti yesi gönderildiğini bildiren Mimarlar Odası Gemlik Temsilcisi Osman Turan, konuşmacı olarak katılacağını bildiren 30 kişiden ise sadece 11'inin bulunmasını Gemlik'in sorunlarına Gemliklilerin ilgisizliği olarak yorumladı. Amaçlarının her kesimin görüşlerinin alındığı ve tezlerin tartışılacağı bir panel yaratarak Gemlik'in sıkıntılarını ve sorunlarını masaya yatırmak olduğunu belirten Turan, paneli taraf sız olarak düzenlediklerini söyledi.

KENTLER METROPOL OLUYOR

Panelde ilk sözü alan Şehir Plancıları Odası Başkanı Raşit Tuna, köyden kente başlayan göç lerle kentlerin metropole dönüşmekte olduğunu belirterek, *"Bu durumda çarpık bir yapılaşma orta ya çıkıyor ve bir şekilde çözüm üretilmeye çalı şılıyor. 30 kilometrelik sınırın bilimsellikli ilgisi yok, metropolitan sınır olarak belirlendi. Bursa'nın nüfusu ileride 3 milyonu geçtiğinde, bu kez 50 kilometre sınırı tartı şılacak. Üst ölçekli plan ve projeler bu yönde yapılmalı"* dedi.
Gemlik Ticaret ve Sanayi Odası Yönetim Kurulu üyesi Cengiz Karakuş'da yaptığı konuşmada, su abonelerinden duyulan rahatsızlıkları dile geti rerek, *"En büyük yakınmalar su paralarında oluyor. Büyükşehir'e girildikten sonra tüm vergilerde yüzde 25 çoğalma oldu"* şeklinde konuştu.

ESNAF KAZANMADI GÖRÜLÜYOR

Esnaf Odası Başkanı İbrahim Talan ise konuşmasında, ilçe esnafının şu ana kadar kazanmadığını, bundan sonra kazanç beklediklerini belirterek *"900 basit usuldeki esnafımız normal vergiye girdi, vergi harçları ve muhasebe ücretleri ikiye katlandı. Nimetini beklerken külfeti geldi. Gemlik fiziki olarak Büyükşehir'e henüz hazır değil, tüm esnafı mız mağdur oldu"* dedi.

ÖNCE KONUŞULACAKTI

Mimarlar Odası Gemlik temsilcileri paneli yönettiler

Panele katılan siyasilerden Anavatan Partisi İlçe Başka nı Ferhat Kurt, şu anda ne kazanırız, ne bekleriz konularının görüşülmesi gerektiğini savunarak *"Bundan sonra çözüm aranmalıdır. Büyükşehir'e girilmeden önce tartışılmayan konuların artık hükmü yok. İktidar partisinin içinde yaşanan inatlaşma sonucu Gemlik Büyükşehir sınırlarına dahil edildi. Zararı olduğu gibi ileride faydası da olacaktır. Büyükşehir kendi bünyesinde bulunan 3 merkez ilçeden sonra ancak Gemlik'i düşünür. İkili diyaloglarla bunu lehimize çevirmeliyiz"* şeklinde konuştu.
MHP İlçe Başkan Yardımcısı Mehmet Çelik, Büyükşehir'e girmenin Gemlik'e fayda getirme yeceğini meclis görüş melerinde gündeme getirmelerine rağmen iktidar partisine bunu kabul ettiremediklerini belirterek, *"İlçede birçok ziyaretlerde bulunduk, toplantılar yaptık, durumu anlattık. İktidar partisinin Cargill'i kurtarmak için Gemlik'i feda etti"* dedi.

SOKAKLARI GÖRMEK YETERLİ

Panele katılanlara Gem lik'in cadde ve sokaklarının gösterilmesinin Büyükşehir'e girmenin faydalı mı yoksa zararlı olduğunun yeterli olacağını belirten Saadet Partisi İlçe Başkanı Recep Aygün, Gemlik'e Belediyecilik felaketi yaşandığına dikkat çekti. İlçe halkının önce Büyükşehir'in götürüleriyle karşı karşıya kaldığını söyleyen Aygün, *"Sayın Başka nımız 'Ben artık ma halle muhtarı oldum' diyorsa bazı konularda bedel ödemeye başladık demektir. Belediye, 'ne haliniz varsa görün' zihniyetiyle yönetil meye başlandı"* dedi.
DSP İlçe Başkanı Hüseyin Poyraz'da yaptığı konuşmada, su ve temizlik vergilerinin arttığını, belediyenin büyük orandaki gelirlerinin Büyükşehir'e aktarıl dığını, Gemlik'in ulaşım sorununun hala çözümlenemediğini belirterek, kazanıp kaybetmenin uzun vadede görülebileceğini söyledi.
DYP adına konuşan Belediye Meclis üyesi Gökhan Taylan, Büyükşehir nimetlerini henüz göremediklerini belirterek, *"Ancak külfeti sırtımıza yüklendi. Şu ana kadar Büyükşehir yatırımlarını görmedik. 2006 yılı içinde Gemlik Büyükşehir yatırım projeleri içinde gözükmüyor. Bursa bizi kabullenmiş değil, sadece üzerinde BUSKİ yazan araçları ilçe içinde görüyoruz, onlar da tıkanan yerleri açıyorlar"* dedi.

BÜYÜKŞEHİR DENETİMCİ OLMALI

Umurbey Belediye Başkanı Fatih Mehmet Güler ise, Büyükşehir'i en yakından tanıyan kişi olarak yaptığı konuşmada, Buyukşehir'in kadrosuyla birlikte küçülerek sadece denetimci olması gerektiğini savundu. Güler, *"Tek elden planların yapılması çok iyi. Ancak ben, Büyükşehir Yasasına karşıyım. Dünyanın hiçbir yerin de böyle bir yasa yok. Bizler demokrasimizi kaybe derken, seçme hakkımızı da kaybettik. Halkın belediye lerden istediği su, kanalizasyon, yollar, ulaşım ve çöp toplama işinin üçünü Büyükşehir eline aldı. Biz, halkımıza ne vereceğiz. Bursa'da seçeceğimiz kişiler halkımıza ne verebilecek. İller Bankası gelirleri mizin yarısı Büyükşehir'e gidiyor. Bursa'da küçük bir Ankara yaratılıyor. Büyükşehir getireceği projelerle uygulamayı bize bırakıp kontrol görevini üstlenmelidir. Bursa, bizi Bursalı olarak düşünmüyor, bir kenardaki, köşedeki mahalleyiz."* dedi.

SALONU BOŞ GÖRMEK ÇOK ÜZÜCÜ

80 bin nüfusa yaklaşan Gemlik'in sorunlarının görüşüldüğü panele olan ilgisizliğin üzücü olduğu nu dile getiren gazetemiz sahibi ve başyazarı Kadri Güler, yasa çıkmadan önce bu tür panel ve toplantıların yapılması gerektiğini söyledi. Güler, Büyükşehir'e dahil edil dikten sonra mahalli gazetelerin büyük zarar gördüğünü ve başta Gemlik Belediyesi olmak üzere İcra ve Mahkeme ilanlarının Bursa gazetelerine verilmesiyle gelirlerinin ellerinden alındığını belirterek, Büyükşehir Meclisi'nde görev alan meclis üyelerinin Gemlik'i çok iyi temsil etmeleri gerektiğini söyledi.
Mimarlar Odası Bursa Şubesi Başkanı Melih Tuna sıkıntıların üst seviyede olduğuna dikkat çekerek, genel anlamda bir kentin sağlıklı gelişmesi için üst planların hazırlanması gerektiğini savundu. Tuna, *"Büyükşehir Belediyesi kendi sınırları içinde sorunları çözemezken şimdi bu sıkıntılar daha da fazlalaştı"* dedi.
Gemlik Muhtarlar Derneği adına konuşan Necmettin Şanlı, yasaya en fazla Muhtarlar Derneğinin tepki gösterdiğini söyleyerek, *"Getirisini görmedik ancak götürü sü çok oluyor. Kimseye istemeden bir şey ver mezler, kapıları çalıp aleyhimize olanı lehimize çevirmeliyiz"* dedi.

KÜÇÜKAŞIK MELİH GÖKÇEK ÇIKARDI

Büyükşehirlerin geniş lemesini Ankara Belediye Başkanı Melih Gökçek'in kendi çıkarları için ortaya attığı ve kabul ettirdiğini belirten CHP Bursa Milletvekili Mehmet Küçükaşık, *"Şu anda ilçenizin ortası size ait değil, iktidar siyasetçileri Gemlik'i Cargill için harcadılar. Bursa, hava ulaşımı olmayan illerden başta geleni, bunları yapacaklarına denizi Gemlik'in elinden almayı kazanç gördüler. Bursa ray Gemlik'e gelebilir mi? Önümüzdeki yıl İskele Meydanındaki çay bahçe lerinin ihalesini bile Büyükşehir yapacak. Büyükşehir belediye başkanları çıkarılan yasalar ile adeta imparator oldular"* dedi.
Panelin son konuşmacısı ise MHP Belediye Meclis üyesi Osman Doğan oldu. Doğan, bir çok çelişkinin yaşandığını söyleyerek, *"Bizim Terme alanımız bir anda Termi nal alanı oldu. Bizim aldığımız kararlar Büyük şehir'de değiştiriliyor. Büyükşehir'in zararlarını ortaya koyduk ancak çok değerli oda başkanı ve kişiler menfaatleri kalktığı için karşı çıktılar."* şeklinde konuştu.
"Büyükşehir'e girmekle Gemlik ne kazandı, ne kaybetti?" konulu panel daha sonra soru cevaplarla sona erdi.
Panele Kaymakam Mehmet Baygül, Belediye Başkanı Mehmet Turgut, Küçük Kumla Belediye Başkanı Eşref Güre ve Kurşunlu Belediye Başkanı Bayram demir de katılmadı. AKP'den ise bir tek meclis üyesi nin salonda bulunduğu dikkat çekti.

1 milyon 537 bin 433 üniversite adayı geleceği için 195 dakika düşündü

Gelecekleri için ter döktüler

Seyfettin SEKERSÖZ

Geleceklerini belirlemek isteyen üniversite adayları 195 dakikalık ÖSS sınavından geçti. 1 milyon 537 bin 433 üniversite adayı, sınavda verdikleri cevaplarla büyük yarışta bir adım öne çıkmak için çalıştı. Uzun soluklu çalışma maratonunun ardından yaklaşık, 1 milyon 537 bin 433 üniversite adayı öğrenci dün belirlenen okullarda sabah saatlerinde aileleriyle birlikte sınav saatini bekledi.

Dün sabah saat 09.30 da başlayan sınav için adaylar güvenlik güçlerinin sıkı önlem aldığı okullara girerken üstlerinde bulunan telefonları müracaattaki görevlilere bıraktılar. Adayların sınava girerken yanlarında sınav giriş belgesi, resmi onaylı kimlik belgesi ile bir adet fotoğraf bulundurma zorunluluğu arandı. Adaylar, bu yıl ilk kez ÖSS'de tuvalet izni de kullandılar. Sınav sonuçlarının, 15 Temmuzdan sonra açıklanması planlanıyor. Tercihler, sınav sonuçları açıklandıktan sonra yapılacak.

Dün Celal Bayar Anadolu Lisesi'nde sınava girecek öğrencilere okul bahçesinde rahat olmaları, stresten kurtulmaları ve sıkıntı yaşamamaları konusunda telkinler verilmesine rağmen bir aday fenalaştı. Yapılan müdahale sonucu kendine gelen genç ailesinin de yardımıyla sakinleştirilerek sınava girmesi sağlandı. Tek oturumda 195 dakika süreyle düşünerek gelecekleri için ter döken üniversite adaylarının sınavında 30'ar soruluk toplam 8 test yer aldı.

Sınavı okulların kapılarında heyecanla bekleyen veliler ise çocuklarına sordukları ilk soru 'nasıl geçti' oldu. ÖSS soru ve cevapları, dünden itibaren ÖSYM'nin internet adresinden yayınlanmaya başladı.

"SINAVDA SORUN YAŞANMADI"

Öğrenci Seçme ve Yerleştirme Merkezi Başkanı Prof. Dr. Ünal Yarımağan, sınavın sorunsuz tamamlandığını bildirdi. Prof. Dr. Yarımağan, sadece sınavda başkasının yerine girmeye çalışan 2-3 kişiyle ilgili ihbar yapıldığını belirtti. Sınavı değerlendirme çalışmalarının en geç 21 Haziran Çarşamba günü başlayacağını ifade eden Yarım ağan, "Sınav sonuçları, 15-20 Temmuz 2006 tarihleri arasında açıklanacak" dedi.

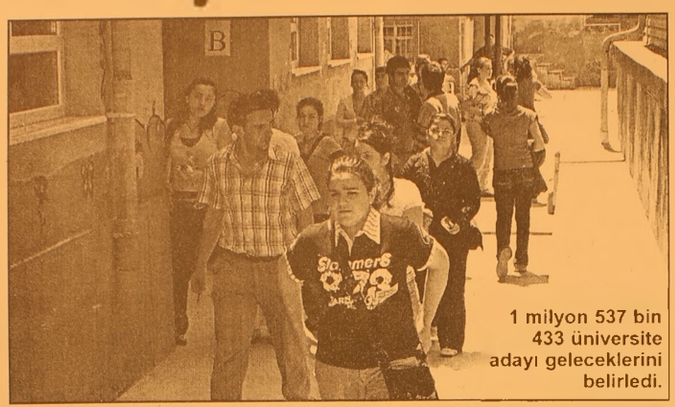
1 milyon 537 bin 433 üniversite adayı geleceklerini belirledi.

Sınava giren adaylar için sıkı güvenlik önlemleri alındı.

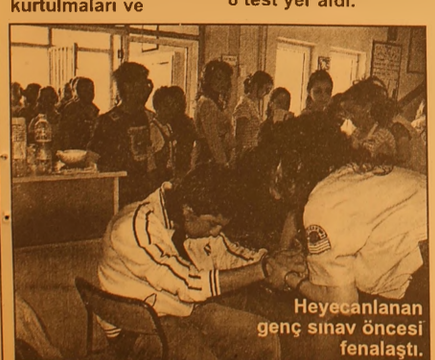
Heyecanlanan genç sınav öncesi fenalaştı.

Aileler çocuklarını okul bahçelerinde heyecanla beklediler

Yazı YORUM

Diş Hekimi Özcan VURAL
ozcanvural1933@hotmail.com
www.ozcanvural.sayfasi.com

Doğalgaz meselesi !...

Geçen kış tam da soğukların bastırdığı günlerde önce Rusya'nın Ukranya'ya yaptığı, sonucunda bizim de zarar gördüğümüz doğal gaz hatlarında ki kısıntı, bunu fırsat bilen İran'ın Türkiye'ye doğal gaz getiren boruların musluğunu kapatması nedeniyle Türkiye'de bir çok kişi söylendi durdu..

Küçük çocukları "öcüler gelecek, sizi ham yapacak" diye korkuturlar ya buna benzer korkuları salıyorlar..

"Rusya doğal gazı kesecek – İran her zaman bize oyun oynayabilir"

Eyvah ki eyvah!...

Donacağız, elektriksiz kalacağız...

Bir sürü senaryo ortalığa döküldü... Hemen birkaç tane nükleer santral yapmaya başlayalım diyenler, geciktik Tuz gölünün altına doğalgaz depo tesislerini bir an önce yapalım diyenler... Bir panik başladı..

Geçmişte olanları hatırlarsanız bu korkular yüzünden daha öncede panik yaşanmış, halka pahalı faturalar ödettirilmişti...

Elektriksiz kalıyoruz diye "mobil santralar" çok paralar ödenerek satın alınmış, sonra da kullanılmadan hurdaya atılmıştı..

Elektriksizlikten sanayi duracak diyerek doğal gaz santralları yaptık..

Doğalsız kalırız diye korkudan, daha doğrusu beceriksizlikten fazla doğal gaza abone olduk, kullanamadığımız doğal gazın parasını peşin peşin ödüyoruz.

Ey halkım bil, başında seni idare ettiğini sananlar kullanmadığımız doğal gaz için Rusya'ya milyarlarca dolar peşin ödüyorlar...

Özel teşebbüsün kurduğu doğalgaz santralından da elektriği pahalı alıyorlar, öyle anlaşmışlar, sen üret ben şu liradan alacağım diye bağlanmış..

"Devletin malı deniz, yemeyen domuz" atasözüne uygun....

Sende diyorsun ki ben vergilerimi ödüyorum, bu kadar gelir nereye gidiyor !..

Elektriğe de, doğal gaza da, Unakıtan yumurtalarına da gidiyor..

Onun için sana bir şey kalmıyor..

Konumuz doğalgaz...

Merak etmeyin doğal gazsız kalmayız.. Rusya, İran, veya başkaları doğalgazı'nı satmaya mecbur.

Bizim gibi enayi müşteri bulmuş hiç kaçırırlar mı ?

Ayrıca doğal gaz -163 derecede sıvılaştırılıyor. 600 defa küçülerek, kolay taşınır hale geliyor. Deniz suyu sıcaklığı ile ısıtılarak gaza dönüşüyor, borulara veriliyor.. Aliağa'da özel sektöre ait, kullanıma hazır, yılda 10 milyar metreküp (neredeyse Türkiye kullandığının yarısı) gazı depolayacak ve gaza dönüştürecek (kullanılmayan) bir tesis var. Resmi şirket BOTAŞ inadına bunu kendi kazancı için kullandırmıyor. Bu da ayrı bir derd...

Geçen sene 23 milyar metreküp doğalgaz tüketmişiz. Bunun yüzde 60'nı santrallar, yüzde 20'sini konutlarda tüketiyor.

Ama biz 36 milyar metre küplük anlaşma yapmışız.. İşte bu fazlalığın parasını açıktan ödüyoruz..

Benim anlatmak istediğim çarpıklık bu... Senin, benim yani halkın parası çarçur ediliyor, bunları yapanlara bir Allah'tan korkan kişi çıkıp ta "bu ne rezalet" diyemiyor....

Korkma doğal gazsız kalmazsın ama açıktan para vermeye, Rus'u da, İran'lı ya da arkamızdan güldürmeye devam ettiririz. Hükümet olmak lafla olmaz, bilgi, tecrübe, akılla olur.

O da biz de yok !.....

SurCo Jeans ürünlerini Tuğba Özay tanıttı

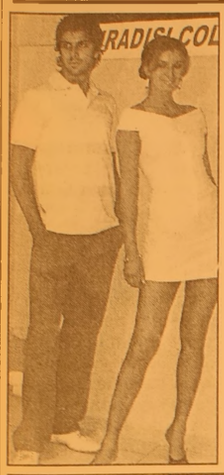

Elif ESMEN

Sıradışı Collection Mağazası, satışını üstlendiği SurCo Jeans ürünlerini ünlü manken Tuğba Özay'ın katıldığı defile ile Gemliklilere tanıttı. Eski Pazar Caddesi No: 13 adresinde düzenlenen sokak defilesiyle müşterile rine tanıtan Sıradışı Mağazası Sahibi Oktay Kur, yeni düzenleme yaptıkları mağazalarında, fabrikadan halka satış yapan SurCo Jeans ürünlerini tanıtmak amacıyla defile düzenlediklerini söyledi. Gemliklilerin daha once Aniteks'in açılışında tanıdıkları güzel manken Tuğba Özay ile ürünlerinin daha tanıtıcı olacağını vurgulayan Oktay Kurt, müşterilerine en iyi ve kaliteli ürünleri sunacaklarını müjdeledi. Gemlik'te ilk kez düzenlenen sokak defileli açılışa katılan ünlü manken Tuğba Özay, birbirinden güzel ve zarif kıyafetleri sunarken mağaza önünde izdiham yaşattı. Defileli açılışa katılan Tuğba Özay'ın yanı sıra Gemlik'in kendine güvenen genç kızlarında amatör mankenlik yaptığı defilede, Özay'dan imza almak isteyen hayranları birbirleriyle yarıştı. Gemliklilerin Tuğba Özay'ı görebilmek için verdikleri mücadele sıkıntılı anlar yaşanmasına neden olurken ünlü manken sunduğu kıyafetlerle ve sevenlerine yaklaşımıyla herkesin beğenisini topladı.

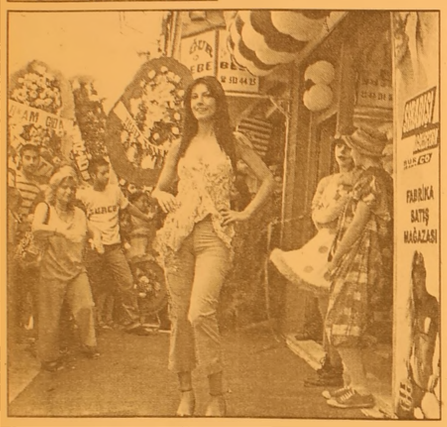

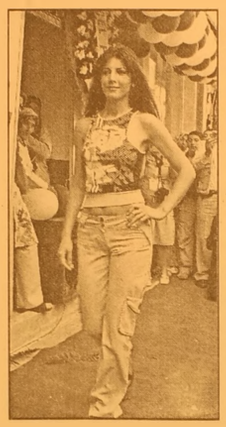

ÇİMEN ALABALIK TESİSLERİ

Yeni imajıyla hizmetinizde...

- Köy Kahvaltısı
- Balık Çorbası
- Gözleme
- Kiremitte Kaşarlı Alabalık
- Kiremitte Kaşarlı Mantar
- Piliç Çevirme
- Meze Çeşitleri
- Mangalda Et
- Kuzu Pirzola
- Çöp Şiş
- İnegöl Köfte
- Kaşarlı Köfte
- Kasap Köfte
- Kuzu Külbastı

Gedelek Köyü altı
Orhangazi'den sonra 5. Km.
Tel : (0.224) 586 52 66
ORHANGAZİ

BAY MUSTAFA ÖZALP EMLAK'TAN

Her Çeşit Emlak
Alım,Satım ve Kiralama Hizmetleri
Daire, Zeytinlik, Villa, Dükkan, Arsa, Arazi
TAPU TAKİP İŞLERİ YAPILIR
ACİL SATILIK ve KİRALIKLARINIZ İÇİN BİZİ ARAYINIZ

Manastır Dilek Sitesi'nde SATILIK LÜX DAİRE Denizi gören, 3+1, 140 m²

3 Ayrı Daireli Müstakil Ev (Bahçe İçinde)Yeni Devlet Hastanesi Altı

Eski Pazar Cad. 100 m2 Dükkan, Serçe Sokak 54 m2 2 dükkan

Eski Sahilde 3+1 110 m2 asansörölü, kombi kaloriferli daire

Bağ-Kur Sanayi Sitesinde 185 m2 çekme katlı, içindeki yeni atari makineleriyle satılık dükkan. Önünde 115 m2 Bahçeli

K.Kumla'da Ayazma Mevkii 6 Dönüm Zeytinlik

Dr. Ziya Kaya Mahallesi 3 oda 1 Salon Satılık Daire

Yalova'da Termal Barajı'nın altında 408 m2 arsa - Çınarcık, Yalova 448.54 m2 arsa
Termal Barajı'nda 407.77 m2 arsa
Termal Girişinde 433.02 m2
Termal yolu Gülerce Villalarının altı 9880 m2 arsa
Umurbey'de 12 dönüm arazi ve Azot kavşağına 400 m2 uzaklıkta

Trafik, Kasko Dask, Acıbadem Sağlık ve Her Türlü Sigorta İşlemleri ve Doğalgaz Poliçesi Yapılır.
ŞEKER SİGORTA
Macide ÖZALP
Tel : 513 24 74 Fax: 514 10 21

Aykent İlköğretim Okulu 8. sınıf öğrencilerinin mezuniyet sevinci

Özel Aykent İlköğretim Okulu öğrencileri ve velileri 8. sınıfların mezuniyet töreninde buluştular.
1 yıl boyunca hazırladıkları etkinlikleri sunan öğrenciler velilerinden ve öğretmenlerinden tam not aldı.
Geçtiğimiz günlerde Kültür Merkezi'nde düzenlenen gecede "Töre" isimli tiyatro oyunu, çeşitli yörelere ait halk oyunları, ingilizce şarkılardan oluşan koro, gitar grubu, mandolin ve flüt grubu, Türk Halk Müziği grubu ve beden eğitimi tarafından hazırlanan ritmik jimnastik gösterileri izleyenlerden bol alkış aldı.
Üstün başarı belgeleri, onur belgeleri ve mezuniyet belgelerinin verildiği gecede 8.sınıf öğrencileri keplerini havaya atarak, mezun olmanın sevincini yaşadılar.

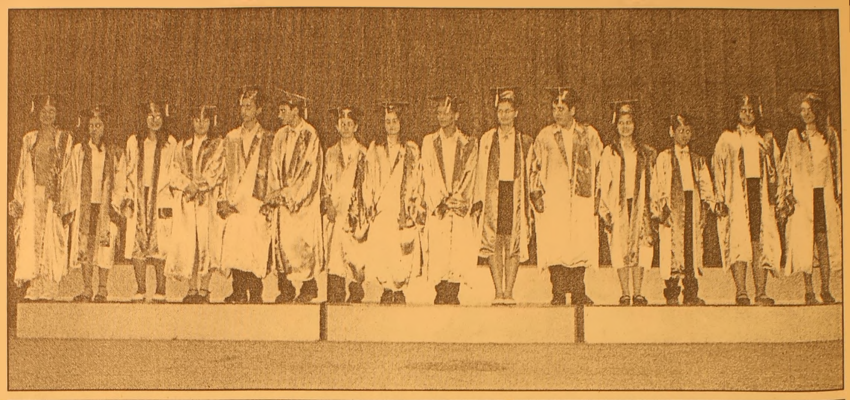

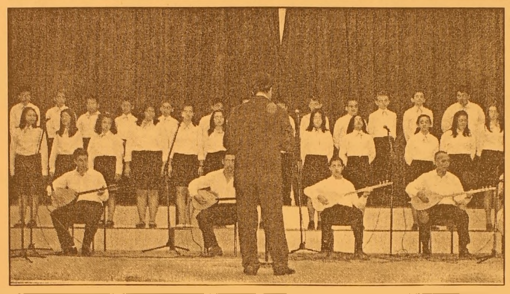

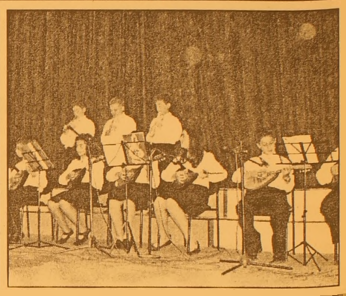

NEW HOLLAND
ÜNVER TRAKTÖR'den
MÜJDE!...
TRAKTÖRÜ OLMAYAN KÖYLÜ KALMAYACAK

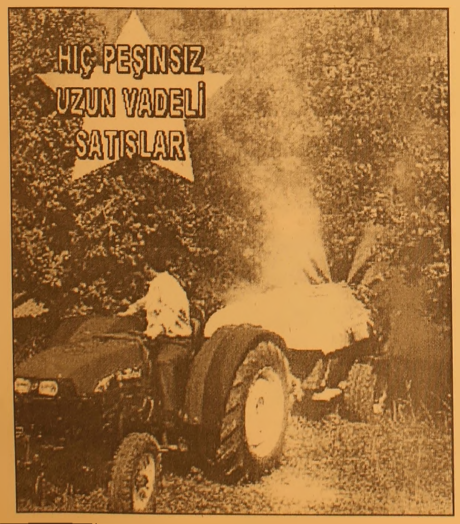

GEMLİK - ORHANGAZİ NEW HOLLAND TRAKMAK BAYİ TRAKTÖRSÜZ KÖYLÜ KALMAMASI İÇİN HER TÜRLÜ KOLAYLIĞI GÖSTERİYOR. KREDİ İŞLEMLERİNİ BİZ HALLEDİYORUZ. HİÇ PEŞİNSİZ UZUN VADELİ SATIŞLAR İÇİN DÜKKANIMIZA BEKLİYORUZ

İbrahim Onal Cad. No : 26 Orhangazi - BURSA
Tel : 573 27 77 - 573 64 52 GSM : 0 532 312 22 39

Karateciler kuşak için yarıştı

Elif ESMEN

Hamidiye Mahallesi İstiklal Caddesi Menekşe Sokak 14 nolu adreste bulunan Dojo Karate Spor Salonu'nda düzenlenen kuşak terfi sınavında gençler tüm hünerlerini gösterdiler.
4 ayda bir düzenlenen kuşak terfilerine 7 yaş üstü 65 kişinin katıldığı sınavda, küçükler ve gençler bir üst kuşağa geçme mücadelesi verdiler.
Gemlik'te her yaşta insanın spor yapabileceği bir mekan olan Dojo Karate Salonu'na bayanlar büyük ilgi gösteriyor.
Sınav öncesi öğren cilerin heyecanlanmamaları için moral veren Karate Öğretmeni Gökhan Özler, kazanmanın da kaybetmenin de bir başarı olduğunu hatırlatarak, destek verdi.
Karateci olmak için 5 yıllık bir eğitimin şart olduğunu belir ten Özler, öğrencilerin 4 ay süren çalışmalarının karşılığını aldıklarını belirtti.

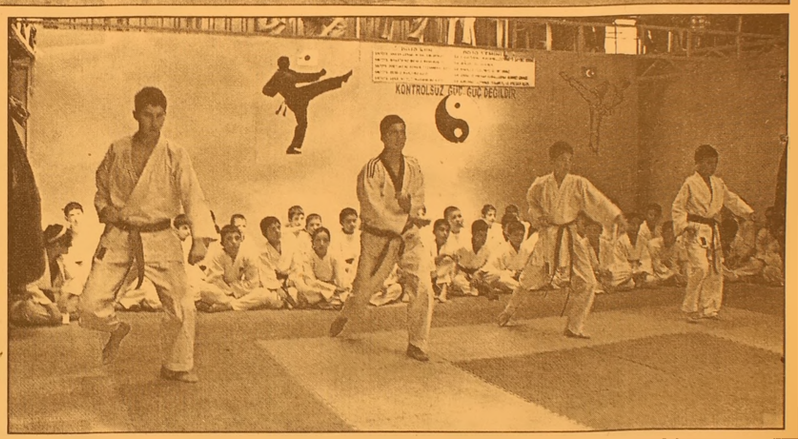

"Boyacı" izleyenleri kahkahaya boğdu

Seyfettin ŞEKERSÖZ

Şükrü Şenol İlköğretim Okulu Tiyatro Kolu öğrencilerinin sergilediği "Boyacı" isimli 2 perdelik komedi oyunu izleyenleri kahkahaya boğdu.
Şükrü Şenol İlköğretim Okulu'nun Belediye Kültür Merkezi'ndeki yıl sonu etkinliklerinde sahnelenen oyunun yazarı Tuncer Necmioğlu.
Hem yönetmen hem de TRT seslendirme sanatçısı olan Öğrenci velilerinden Hülya Koltuk'un sahneye koyduğu iki perdelik komedi oyunda okulun tiyatro kolu öğrencileri Dilara, Doğan, Berkin, Damla, Furkan, İsmail, Şükran, Ali, Ayhan ile Melih rol alırken oyunun suflörlüğünü ise Ekin ve Begüm yaptı.
Tuncer Necmioğlu'nun yazdığı "Boyacı" isimli 2 perdelik komedi oyununda, geçim sıkıntısı çeken bir boyacının, doktor muayenehanesini boyarken koşullar gereği doktorun yerine geçmesi ve bu çarpık gelişmeler içerisinde başından geçen hasta, mafya sarmalı mizahi bir dille anlatılıyor.
İlçe Milli Eğitim Müdürü Mehmet Ercümen ile Şube Müdürleri Ali Osman Cura ve Hüseyin Zan'ın da zevkle izledikleri oyunu Şükrü Şenol İlköğretim Okulu Müdürü Salih Sergen'in davetlisi olan okul müdürleri ve öğrenci aileleri alkışlarıyla desteklediler.

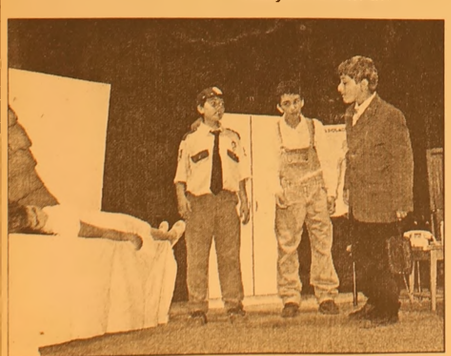

Güne Bakış

Kadri GÜLER

Büyükşehir vermeyecek mi?

Toplantı öncesi Oda Temsilcisi Osman Turan ile yaptığımız konuşmada Gemliklilerin bu toplantıya duyarsız kalacaklarını söylemiştim.

Tahminim doğru çıktı.

Katılanları saydı 60 kişiyi bulmuyordu..

Başta ilçe yöneticileri yoktu.

Mazeretleri olabilir onu bilemem..

Ama, Belediye Başkanı mutlaka olmalıydı.

Tabii Küçük Kumla ve Kurşunlu Belediye Başkanları da.

Sonra iktidar partisi AKP'nin yöneticileri neredeydiler?

Belediye Meclis üyeleri neredeydi.

Büyükşehir temsilcileri neredeydi.

Sakın bana "Bursa'ya bakan geldi, karşılamaya gittik" demesinler.

Panelde konuşan tüm konuşmacılar Büyükşehir'e girmemizin Gemlik'e bir kazancı olmadığını, getirisinin şimdilik bulunmamasına karşın, götürdüğü değerlerin çokluğundan yakındılar.

Yasa çıkarılırken "Geceyarısı Operasyonu"yla 25 kilometrenin 30 kilometreye çıkarılmasıyla Cargill'in kurtarıldığı vurgulandı.

Panelin en iyi değerlendirmesini ise Umurbey Belediye Başkanı Fatih Mehmet Güler yaptı.

Güler, çıkarılan yasanın yanlışlığından söz etti. Büyükşehir'in düzenlemeci, programlayıcı ve denetleyici görevi verilmeliydi dedi Güler. Yasanın demokrasinin özüne aykırı olduğunu söyledi. Bu saptama doğrudur.

Büyükşehir düzenlemeci, programlamacı olup denetleme görevi üstlenmeli.

Oysa tüm yetkileri Büyükşehir'de toplayarak ilçe ve belde belediyelerini muhtarlıklara dönüştürdüler.

Sonuç olarak bu yasadan kimse memnun değil. Yasa demokratik bir yapıya kavuşturulmalı.

34. yaşımızı kutladık

Gazetemizin 34. yayın yaşamına başlaması nedeniyle gazete sahibimiz ve başyazarı Kadri Güler, Yazı İşleri Müdürümüz Serap Güler, Haber Müdürümüz Seyfettin Şekersöz, yazarlarımız İnan Tamer, Gürhan Çetinkaya, Özcan Vural, muhabirimiz Elif Esmen ile baskı ustamız Zeki Kotan, önceki gece Gemlik Gübre Sanayii Sealife Restaurant'ta biraraya geldiler. 34. ncü yaşgünü pastası Kadri ve Serap Güler tarafından kesildikten sonra Kadri Güler yaptığı konuşmada, Gemlik Körfez'in 34 yaşına gelmesinde emeği geçen herkese teşekkür etti. Gemlik Körfez ailesi gecenin ilerleyen saatlerine kadar orkestra eşliğinde eğlendi.

KSK MÜHENDİSLİK LTD. ŞTİ.
Sebahattin DOKSANBİR

Buderus
ISISAN
AKILLI ISITMA SİSTEMLERİ YETKİLİ BAYİİ

DOĞALGAZ
KOMBİ
KAZAN
KALORİFER TESİSATI
KLİMA
HAVALANDIRMA
SIHHİ TESİSAT
TAAHHÜT

DOĞALGAZ BİZİM İŞİMİZ

Merkez: Gazcılar Cad. No:27 BURSA
Tel: (0.224) 220 61 53 Fax: 225 30 74
Şb: İstiklal Cad. Baytaş
Körfez Sitesi Blok 2 No:42 GEMLİK
Tel: (0.224) 514 85 57 Fax: 514 85 58

Bursa'da 1,5 kilogram esrar ele geçirildi

İstanbul'dan temin ettiği esrar maddesini Bursa'da satmak isteyen kişinin evine operasyon düzenlendi.
1.5 kilogram uyuşturucunun ele geçirildiği operasyonda şüpheli de gözaltına alındı.
Emniyet Müdürlüğü Kaçakçılık ve Organize Suçlar Şube Müdürlüğü'ne bağlı Narkotik Büro Amirliği'nden yapılan açıklamaya göre, uyuşturucu ticareti yaptığı iddia edilen Tuncay Y. (30) isimli şüpheli yakalandı. Bir şahsın Davutdede Mahallesi'ndeki evinde esrar maddesi bulundurduğu ve satışını yaptığı şeklinde ihbar alan polis harekete geçti. Söz konusu eve baskın yapan polis ekipleri, yatak odasındaki gardıropun üzerinde poşet içerisine saklanmış 1.5 kilogram esrar maddesi ele geçirdi. Daha sonra ev sahibi iki çocuk babası Tuncay Y. de gozaltına alındı.
Bu kişinin üzerinde yapılan aramada da 1.7 gram esrar maddesi ele geçirdi. Daha önceden de suç kaydı bulunduğu belirtilen Tuncay Y.'nin esrar maddesini İstanbul'dan temin ettiği belirtildi. Yaklaşık 1 yıl önce cezaevinden çıktığı belirtilen Tuncay Y., emniyette alınan ifadesinin ardından "Satmak maksadıyla uyuşturucu maddesi bulundurmak" suçundan Cumhuriyet Savcılığı'na sevk edildi
BHA

Parasını istedi canından oldu

Sattığı küçükbaş hayvanlarına karşılık alacağı olan 2 bin 600 YTL parayı isteyen çiftçi, tüfekle vurularak öldürüldü.
Emniyet Müdürlüğü'nden alınan bilgiye göre, olay, Mustafakemalpaşa'nın Demireli Köyü'nde meydana geldi.
25 yaşındaki İslam Meşe, bir süre önce Demireli Köyü'nde oturan Nadir A. isimli şahsa, 2 bin 600 YTL karşılığında küçükbaş hayvanlarını sattı. Koyunları teslim alan Nadir A.'nın babası Nail A. da ocak ayında ödenmesi gereken senet için oğluna kefil oldu. Ancak aylar geçmesine rağmen parası ödenmeyen İslam Meşe, maddi sıkıntılar yaşamaya başladı. İslam Meşe, İsmail Yıldırım isimli arkadaşı ile birlikte Nadir A.'dan parasını istemek için Demireli Köyü'ne gitti. Ancak İslam Meşe'yi kapıda Nadir A.'nın babası Nali A. karşıladı. Baba Nail A., İslam Meşe'yi kapısında görünce öfkelenerek evinde aldığı tüfekle yaraladı. Bu arada İslam Meşe'nin yanındaki arkadaşı ise koşarak kaçıp son anda canını kurtardı. Bu arada kanlar içinde kalan ve ağır yaralanan İslam Meşe, çevredeki vatandaşlar tarafından Mustafakemalpaşa Devlet Hastanesi'ne kaldırıldı. Yoğun bakım ünitesinde tedavi altına alınan İslam Meşe kurtarılamadı. Olayın ardından harekete geçen jandarma, katil zanlısı Nail A. ile oğlu NadirA.'yı gozaltına aldı. Olay ile ilgili soruşturma başlatıldı. BHA

"Vatandaşın banka borçları 9 kat arttı"

Ankara Ticaret Odası (ATO), Merkez Bankası verilerine dayanarak yaptığı hesaplamalara göre, halkın bankalara borcu, 2002 yılından bu yana 9 kat artarak 60 milyar YTL'yi aştı
ATO'dan yapılan açıklamada, halkın bankalara olan borcunun 2002 yılında 6 milyar 605 milyon YTL oldugu ifade edilerek, bu rakamın süreç içinde 9 kat artarak, 60 milyar 11 milyon YTL'ye ulaştığı belirtildi.
Açıklamada, borcun 18 milyar 798 milyon YTL'sini kredi kartı borçlarının, 41 milyar 213 milyon YTL'sini de tüketici kredilerinin oluşturduğu kaydedildi.
"Vatandaşın bütçesini denkleştiremediği için kredi kartı ve tüketici kredilerine sarıldığı" ifade edilen açıklamaya göre, yılın ilk 4 ayında, borçlarını ödeyemediği için "kara liste"ye eklenen 144 bin 77 kişi ile birlikte 2001'den bu yana icralık olanların sayısı 846 bin 709'u buldu
Buna göre, Merkez Bankası'nın verileri, kara listeye alınanların sayısının 2002 yılından bu yana sürekli arttığını gösteriyor. 2002 yılında 55 bin 234 kişi, 2003 yılında 68 bin 697 kişi (yüzde 24 artış), 2004 yılında 143 bin 16 kişi (yüzde 108 artış), 2005 yılında 345 bin 714 kişi (yüz de 142 artış) listeye eklendi. İcralık olanların 754 bin 548'ini kredi kartı borçluları oluşturuyor. Kredi kartı yüzünden icralık olanların sayısı 2001 yılında 69 bin 494, 2002 yılında 48 bin 781, 2003 yılında 62 bin 227, 2004 yılında 121 bin 830, 2005 yılında ise 319 bin 978 kişi... Yılın ilk 4 ayında da 132 bin 238 kişi kredi kartı nedeniyle "kara listeye" alındı.

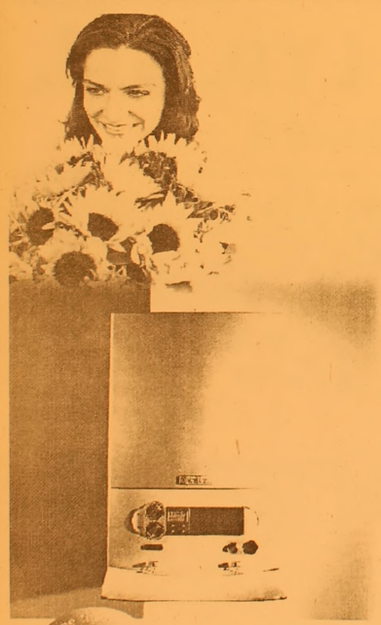

Vaillant

cazip fiyatlarla
bahar çiçek açtı
Haziran sonuna kadar
1 Euro = 1.75 YTL olarak sabitledik!...
444 2 288

Vaillant Isı Sanayi ve Ticaret Ltd.Şti. Bursa Bölge Müdürlüğü
Kükürtlü Mah. Oulu Cad. Akasya Apt. No : 11 Sırameşeler - BURSA
www.vaillant.com.tr bilgi@vaillant.com.tr
YETKİLİ SATICIMIZ
Gemlik : Ulukaya Ticaret (224) 513 88 26

HSBC Advantage'a

Peşin fiyatına 10 vade veya farklı 36 taksit

akıllı limit İmkanı ile

Vaillant Kombi cihazları sadece Almanya'da üretilmektedir

Superbrand
Türkiye'nin Süpermarkalarından biriyiz.

CE

Sırası Geldikçe

İnan TAMER

34 lük delikanlı...

"Gemlik Körfez" 34 yaşında.

34 yaşında olgun bir delikanlı.

Çocukluğunda da, ilk gençlik yıllarında da delikanlı idi.

Yani mert ve cesur.

Özgürlükleri, insan haklarını, demokrasiyi, vatanın bölünmez bütünlüğünü, Atatürk ilke ve devrimlerini; demokrasiyi savundu, savunuyor, savunacak!

Yanlışların, yolsuzlukların, usulsüzlüklerin, kayırmacılığın karşısında oldu, uyarılarda bulundu yılmadan, korkmadan, bıkmadan.

Doğru haber, saygılı eleştiri, Cumhuriyet'e gönülden sarsılmaz bağlılık, demokrasiyi yaşatıp, geliştirme, diktaya karşı olma yeniliğe açık bir tutum, inanç ve davranış "Gemlik Körfez"in vazgeçilmez ilkeleri.

"Gemlik Körfez" aynı zamanda bir gazetecilik okulu.

Bursa yerel basınının bazı kalemleri gözünü "Gemlik Körfez" de açtı, kalemi eline aldı. Rahmetli DHA muhabiri Murat Uçtu, Bursa Haber Ajansı Genel Müdürü İhsan Bölük, Bursa Hakimiyet Gazetesi Genel Koordinatörü Necati Kartal, Olay Gazetesi ile bazı ulusal basının Gemlik muhabiri Cemal Kırgız bu okulun mezunları.

Bu gazete, demokrasi mücadelesinde bir de şehit verdi.

Yazı İşleri Müdürü ve köşe yazarı Cengiz Göral'ı menfur bir saldırı sonrası yitirdi.

Genç yaşta yitirdiğimiz Cengiz Göral'ın acısı bizlerin ve sevenlerinin ülküdaşlarının gönül yarası.

1980 yılı Askeri darbesini eleştirdiği için kapatıldı, yazarları ve sorumlu müdürleri askeri mahkemelerde yargılandı "Gemlik Körfez"in.

Rahmetli Mehmet Sevinç, Avukat Ali Aksoy, Değerli Araştırmacı Yazar Yılmaz Akkılıç, İnan Tamer, Sinan Mertoğlu, Necati Kartal, Erol Gürçay, Gürhan Çetinkaya ve Özcan Vural genel ve yerel konularda, toplumu aydınlatma uyarma görevlerini başarı ile yaptılar.

İnan Tamer, Gürhan Çetinkaya, Özcan Vural halen yazmaya devam ediyorlar.

Haber Müdürümüz Seyfettin, Şekersöz ve Elif Esmen, Yazı İşleri Müdürümüz Serap Güler, yardımcısı Ebru Sönmez içeriği zengin, basımı temiz tertibi göz alıcı bir "Gemlik Körfez" için bilgisayarları başında, baskıda ise makinenin başında Zeki Kotan büyük gayret sarfediyorlar, gece gündüz.

"Gemlik Körfez"i okutabilmek için çalışan cin gibi dağıtıcı çocukların katkılarını da belirtmek gerek.

Barbaros Balmumcu, Gemlik sporunu geliştirmek için yerinde tesbit ve uyarılarda bulunuyor, görüşlerini sunuyor.

Ya 7 yaşındaki çizerimiz Barış Güler?

"Çiziyorum" diyor, çiziyor ne de güzel çiziyor.

Dedik ya, çocukluğunda da "Gemlik Körfez" delikanlı idi.

7 yaşındaki Barış'ımızın çizgileri de anlamlı tam delikanlıca.

Başyazarımız Kadri Güler de çırpınıp duruyor "Gemlik Körfez"i geliştirerek yaşatmak için.

"Gemlik Körfez"in sesini kısmak için başvurulan çeşitli tezgahlara karşı direniyor.

Şu gerçekler herkesce iyi bilinsin ki; "Gemlik Körfez"in sesi kolayına kısılmaz. "Gemlik Körfez" gazetesi kalem erbabının kalemleri kırılmaz. Meslek onurları para ile satılmaz, satın alınmaz.

"Gemlik Körfez" gazetesi Laik Cumhuriyet düşmanlarının ve bölücü akımların safına katılmaz.

"Gemlik Körfez" gazetesi Atatürk ilke ve devrimlerinin savunmasından kaçınmaz...

"Gemlik Körfez" doğru bildiklerini söylemekten, yazmaktan sakınmaz.

O nedenledir ki, "Gemlik Körfez" ilgi ile okunur, saklanır, atılmaz...

Sonsuza dek "Gemlik Körfez" le olmak arzu ve dileğiyle....

Çalışanlara vergi iadesi kalkacak

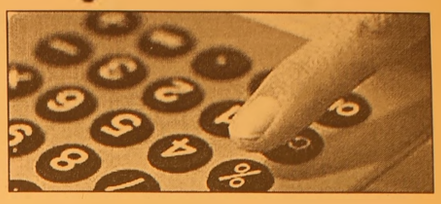

Yeni Gelir Vergisi Kanunu ile işçi ve memurların vergi yükleri düşecek. Emeklilerden sonra çalışanların vergi iadesi de kalkacak ve yerine özel indirim uygulamaya konulacak.

Vergi Konseyi, Gelir İdaresi Başkanlığı ve Gelir Politikaları Genel Müdürlüğü temsilcilerinin yürüttüğü Gelir Vergisi Kanunu'nun yeniden yazımı çalışmalarında, ücretlilerin vergi rejiminde değişikliğe gidilmesi görüşü benimsendi.

Bu yöndeki öneri, Vergi Konseyi'nden geldi. Batılı ülkelerde, ücret karşılığı çalışanların, farklı vergilemeye tabi tutulduğunu belirten Konsey, Türkiye'de ise yıl içinde uygulamaya konulan yeni gelir vergisi tarifesi ile çalışanlara yönelik 5 puanlık indirimin de son bulduğuna dikkati çekti.

Çalışmalarda, vergi iadesi uygulamasının OECD tarafından sabit bir indirim olarak kabul edilmediği, bu durumun da Türkiye'de çalışanlar üzerindeki vergi yükünün, olduğundan çok daha yüksek görülmesine yol açtığı ifade edildi.

Gelir vergisi çalışmalarında taraflar, hem çalışanlar üzerindeki vergi yükünün azaltılması hem de işçi ve memurlar için özel indirimin hayata geçirilmesi konusunda prensip kararı aldı.

Bu arada, çalışmalarda masaya konulan OECD'nin gelir vergisi ve sigorta primlerinin emek maliyeti oranıyla ilgili verileri de Türkiye'de işçi ve memurların vergi yükünün çok yüksek rakamlara ulaştığını ortaya koydu.

Verilere göre Türkiye, ortalama ücret üzerindeki gelir vergisi yükü sıralamasında, yüzde 15,4'lük oran ile 30 OECD ülkesi arasında çocuksuz ve bekar çalışanlar bakımından 14'üncü, 2 çocuklu çalışanlar bakımından ise 7'inci sırada yeralıyor.

Ortalama ücret üzerindeki gelir vergisi yüküne, sigorta primleri de dahil edildiğinde bu defa Türkiye, 30 ülke arasında, evli ve 2 çocuklu çalışanlar üzerindeki vergi yükü bakımından ilk sıraya yükseliyor.

HALKIMIZIN DİKKATİNE!

KEMİK ÖLÇÜMÜ yani OSTEODANSİTOMETRE TETKİKLERİNİ ARTIK İLÇEMİZDE

TOMOKAY 'da YAPTIRABİLECEKSİNİZ

Sessiz hastalık : OSTEOPOROZ (Kemik erimesi)

Orta yaşı geçince kadın-erkek ayırt etmeden herkeste kemik kütlesi azalır. Ancak menopoz sonrasında kadınlarda bu durum daha belirgindir.

OSTEOPOROZ'da kemikler daha delikli hale gelir. Kemik dayanıklılığı azalır. Ufak tefek kaza ve düşme kırıkla sonuçlanabilir.

Bir çok hastalıkta olduğu gibi ancak erken teşhisle bu hastalığa ENGEL OLMAK MÜMKÜNDÜR. Osteoporoz yani kemik erimesi teşhisi KEMİK ÖLÇÜMÜ (osteodansitometre) ile yapılmaktadır.

Konu ile ilgili hekimlerin isteği doğrultusunda çekim yapılmakla birlikte orta yaş üstünde ve 45 yaş öncesinde herkesin bir kez kemik ölçümü yaptırması kendi kemik kütlesi hakkında bilgi sahibi olmasını sağlayacaktır.

Tetkik ücreti 35 YTL olup (tek bölge ücretidir) herhangi bir sevke gerek olmadan çekiminizi yaptırabilirsiniz.

KEMİK ÖLÇÜMÜ TETKİKİ ÇOK KOLAYDIR

Hastaya herhangi bir ilaç verilmeden sırtüstü yatırılarak çekim yapılmaktadır. Yaklaşık 8 dakika içinde tetkik tamamlanır ve beş dakika sonra raporunuzu alabilirsiniz.

TOMOKAY

RADYOLOJİ MERKEZİ

✓ SPİRAL BİLGİSAYARLI TOMOGRAFİ (BT)
✓ ULTRASONOGRAFİ (US)
✓ RENKLİ DOPPLER ULTRASONOGRAFİ
✓ 4 BOYUTLU GEBELİK ULTRASONOGRAFİSİ
✓ GİRİŞİMSEL RADYOLOJİ (BİYOPSİ vb)
✓ OSTEODANSİTOMETRE (KEMİK ÖLÇÜMÜ)

Dr. Ziya Kaya Mah. Dutluk Sok. No: 3
(Eski SSK Hastanesi ile MIGROS arasında)
Gemlik - BURSA
Tel: (0.224) 513 65 29
513 65 30
Fax: (0.224) 513 65 18

ACİL SATILIK KELEPİR DAİRE

Manastır'de lebiderya K+A'lü 120 m2 3+1 denize cephe lüks daire

GSM : (0.532) 496 52 96
513 53 09

ABONE OLDUNUZ MU?

ABONE OLUN OKUYUN OKUTUN

Haydi çocuklar tatile

İlköğretim ve ortaöğretim okulları bugün, yaklaşık 3 ay sürecek yaz tatiline girecek. İlköğretim okullarındaki 10 milyon 673 bin öğrenci ile liselerdeki 3 milyon 258 bin öğrenci, 2006-2007 eğitim-öğretim yılının başlayacağı 18 Eylül'e kadar tatil yapacaklar. İlköğretim ve ortaöğretim okullarındaki 575 bin civarındaki

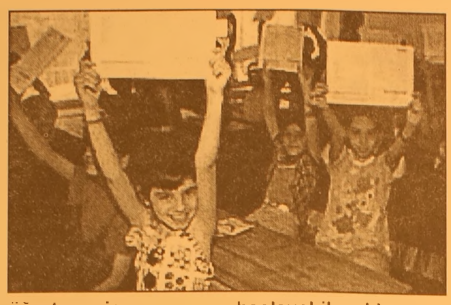

öğretmen ise sınavlar tamamlandıktan sonra Temmuz ayından itibaren tatile başlayabilecekler. Milli Eğitim Bakanlığı'nın 2006-2007 eğitim-öğretim yılı takvimine göre, okullar 18 Eylül 2006'da açılacak. Yarıyıl tatili, 29 Ocak-9 Şubat 2007 tarihleri arasında yapılacak. İkinci dönem 12 Şubat 2007'de başlayacak ve 19 Haziran 2007 tarihinde sona erecek. 2007-2008 eğitim-öğretim yılının başlangıç tarihi de 17 Eylül 2007 olarak belirlendi.

Uzmanlardan velilere karne uyarısı

Çocuğunuz karnesini alıp ya sevinç içinde size koşacak ya da endişe içinde ne yapacağını bilemeyecek. Her iki halde de ne yapmanızgerektiğini biliyor musunuz? Erciyes Üniversitesi Tıp Fakültesi Psikiyatri Ana Bilim Dalı Öğretim Üyesi Doç. Dr. Tayfun Turan, karnedeki notların sadece öğrencinin değil, ailenin ve eğitim sisteminin de başarısını gösterdiğini belirtti.

Turan, yaptığı açıklamada, eğitim-öğretim yılının sona ermesiyle birlikte milyonlarca öğrenci ve ailesinde karne heyecanı yaşandığını, ancak karnedeki notların iyi veya kötü olmasının öğrencilerin psikolojisini bozacak unsur haline getirilmemesi gerektiğini ifade etti. Öğrencinin başarısının, zeka seviyesi, ailesi, çevresi, eğitim sistemi gibi birçok faktöre bağlı olduğunu kaydeden Turan, şunları söyledi: "Karnedeki notlar sadece öğrencinin değil, ailenin ve eğitim sisteminin de başarısını gösterir. Karnedeki notlara göre öğrencinin başarısızlığı söz konusu ise aile sorumluluğu öğrenciye yüklemek yerine başarısızlığın sebeplerini araştırmalıdır. Öğretmenle işbirliği yapılarak başarının artırılması için yollar aranmalıdır. Başarısızlığın nedeni psikiyatrik sorun olabilir veya öğrencide fark edilemeyen zeka geriliği olabilir. Ya da öğrenci üzerine düşeni yapsa bile öğretmeninde, arkadaş çevresinde veya ailesinde sorunlar olabilir."

-"KARNE HEDİYESİ RÜŞVETE DÖNÜŞMEMELİ"

Karnedeki düşük notlar nedeniyle ailelerin çocukları üzerindeki yanlış tutumlarının birçok psikolojik soruna yol açabileceğini vurgulayan Turan, ailenin çocuk-

larını düşük notlar nedeniyle cezalandırması, başkalarının çocuklarıyla veya kardeşleriyle kıyaslaması ve çocuğa öfke duymasının, öğrencinin kendine olan güvenini azaltabileceğini, okuldan soğuma, evden kaçma ve intihar girişimi gibi sorunlara neden olabileceğini belirtti. Öğrenciye karnedeki notlarına göre verilecek ödül veya cezaların abartılmaması gerektiğini ifade eden Turan, şöyle devam etti: "Karnesinde iyi notlar getiren çocuğa (aferin) demek veya küçük bir sevgi gösterisinde bulunmak bile bir ödüldür. Ödülün de cezanın da abartılmaması gerekir. Başarısızlık durumunda çocuğa ceza verilmesini tavsiye etmiyoruz. Bunun yerine başarısızlığın nedenleri araştırılmalı. Başarı için öğrenciye maddi değeri olan hediyeler vaat edilmemeli. Öğrenci, hediye kazanmak için değil kendi geleceği için derslerine çalışması gerektiğinin bilincine varmalı. Ancak, hediye vaat edildiyse de o zaman vaat yerine getirilmeli. Ancak, hiçbir zaman öğrenciye verilen karne hediyesi rüşvete dönüşmemeli."

ÇİZİYORUM

Barış Güler'in kaleminden

7 YAŞ

TURAN TRAFİK
ADNAN TURAN
Her türlü araç devir
Yeni kayıt, Plaka,
Ruhsat, Fenni muayene
Sigorta işlemleri yapılır.
Adres: Gürle İş Merkezi
Kat: 1 No: 66 - GEMLİK
Tel : (0.224) 514 62 02
GSM: (0.537) 933 25 26

ELEMAN ARANIYOR
DAMPERLİ KAMYON
ŞOFÖRLERİ ALINACAKTIR
KAPTAŞ İNŞAAT
AGREGA TESİSLERİ
Müracaat Tel :
Ahmet ALGAN 0.533.517 86 20

ELEMAN ARANIYOR
KAPAKLI KÖYÜ'NDE BULUNAN TERSANEMİZDE ÇALIŞMAK ÜZERE; KAYNAKÇI, DEMİR MONTAJ USTALARI, KALFALARI ve YARDIMCI ELEMANLAR ARANIYOR... (SERVİS VE SİGORTALI)
BİLGİ İÇİN : 0.532 235 28 05

Op. Dr. Yaşar ALTUN
Kadın Hastalıkları ve Doğum Uzmanı
01.07.2006 tarihinden itibaren muayenehanemde hastalarımı kabul etmeye başlıyorum.
Saygıyla duyurulur.
Muayenehane: İstiklal Caddesi Uzunkaya Apt. No: 67/1 (MIGROS yanı) GEMLİK
Tel : (0.224) 514 29 48
Muammer Ağım Gemlik Devlet Hastanesi
Tel : (0.224) 513 92 00
GSM : (0.532) 616 01 53

ELEMAN ARANIYOR
İmam Aslan Dinlenme Tesisleri'ndeki işyerimizde yaz sezonunda meyve satışında çalışacak BAY ELEMAN ARANIYOR.
0.533. 726 47 00

Yaz hastalıklarına dikkat

Kaynağı bilinmeyen, açıkta satılan veya dağıtılan, denetimsiz içme suları ve bu sularla yıkanmış sebze ve meyvelerin, "yaz hastalığı" de yince akla ilk gelen nedenlerin başında yer aldığı belirtildi. Bu hastalıklar arasında ilk sırayı besin zehirlenmeleri alırken; tifo, paratifo, viral hepatit ve yaz ishalleri de bu şekil de bulaşıyor. Yaz aylarında sık görülen enfeksiyonlarla ilgili bilgi veren Anadolu Sağlık Merkezi Enfeksiyon Hasta lıkları Bölüm Baş kanı Prof. Dr. Semra Çalangu, yaz aylarında havanın sıcaklığı nedeniyle zamanın büyük bölümünün ev dışında, açık havada geçirildiğini belirterek, "Bu yüzden, yaz aylarında sıklığı artan bazı sağlık sorunları doğ rudan doğruya açık havada bulunmakla ilgilidir. Böcek ısırması, yılan sokması, güneş veya sıcak çarpması gibi. Örneğin Güneydoğu Anadolu illerimizde, yöreye özgü sayılabilecek bir 'yaz hastalığı' bile vardır. Gece sıcak nedeniyle damda uyuyanlar ve damdan düşenler, yaz aylarında travmaların sayıca artmasına sebep olurlar. Yaz aylarında suda boğulma sayısının da arttıgını biliyoruz.

Demek ki bazı tıbbi olayların artışı, doğrudan doğruya çevre faktörlerine bağlıdır. Bunlara yaz hastalıkları yerine yaz kazaları da diyebiliriz" dedi.

Yaz aylarında sıcaklık nedeniyle vücudun büyük kısmının açıkta kalması, kısa kollu ve şort biçiminde giysilerin tercih edilmesinin tatarcık, arı, sivrisinek gibi eklembacaklıların sokmasını ve bunlar aracılığı ile bulaşan hastalıkların artmasını kolaylaştırdığını dile getiren Çalangu, "Bu hastalıkların bir kısmı sadece böcek ısırığına karşı alerjik bir reaksiyon olarak ortaya çıkabilir ve lokal tedaviyle kısa sürede düzelebilir. Ama sıtma, tatarcık humması gibi hastalıklar özgün tedavi gerektirir. Bu hastalıklar da, yine yöreye özgüdür. Yani herhangi bir sivrisinek sokması sıtmaya yol açmaz. Sıtma, ancak bir bölgede yerleşik ise, yaz aylarında görülme sıklıgı artabilir" açıklamasında bulundu.Yaz aylarında sıcaklık artışı nedeniyle insanların, gerek buharlaşma gerek terleme şeklinde çok miktarda sıvı kaybettiğine de değinen Çalangu, "Bu kaybedilen sıvıyı yerine koymak, susuzluğu gidermek için alınan sıvılar, yaz hastalıklarının bir diğer nedenidir. Özellikle kaynağı bilinmeyen, açıkta satılan veya dağıtılan, denetimsiz içme suları ve bu sularla yıkanmış sebze ve meyveler, yaz has talığı deyince aklımıza ilk gelen has talıkların başlıca sebebidir. Bu has talıklar arasında ilk sırayı besin zehir lenmeleri alır. Tifo, para tifo, viral hepatit ve yaz ishalleri de bu şekilde bulaşırlar" uyarısında bulundu.

Cilt kanserinin sebebi güneş yanıkları

Cilt kanserinin sebebinin, çocuklukta meydana gelen yanıklar oldugu bildirildi.

Güneş ışıgının içindeki ultraviyole ışınlarının (UV) uzun süre güneşe maruz kalındıgında cilt yanıklarına yol açtıgına dıkkat çeken uzmanlar, tekrarlayan cilt yanıklarının ise cilt kanserlerine neden oldugunu bildiriyor. 1973'ten beri en ciddi cilt kanseri olan melanomanın sıklıgının yüzde 150, aynı dönemde melanomadan ölüm vakalarının da yüzde 44 oranında artmış oldugunu bildiren uzmanlar, bir insanın tüm yaşamı boyunca aldıgı UV ışınlarının yarısından fazlasının çocukluk çagında alındıgına, çünkü dışarıda geçirilen sürenin bu dönemde maksimumda olduguna dikkat çekiyor. Hayatında bir kere su toplamış güneş yanıgı olan bir kişinin melanomaya yakalanma riskinin yanıgı olmayanlara göre 2 kat fazla olduğunun altını çizen uzmanlar, her yanık ile bu riskin 2 kat daha arttıgını bildiriyor. Cilt kanserinden korunmanın en iyi yolunu cilt yanıklarını önlemek olarak tarif eden uzmanlar, cilt kanseri geç yaşta ortaya çıksa da sebebin çocuklukta meydana gelen güneş yanıkları oldugunu, bu nedenle çocukları cilt kanserinden korumak için güneşte yanmalarının engellenmesi gerektigini belirtiyor.

Çocukların yüzde 15'inin asla bronzlaşmayan fakat yanan ciltlere sahip olduğunu açıklayan uzmanlar, özellikle açık tenli çocukların tüm hayatları boyunca güneşe karşı dikkatli olmak zorunda olduklarını belirtiyor. Uzmanlara göre, eger çocuğunuz açık tenli, sarışın veya kızıl saçlı, çilli, mavi veya yeşil gözlü, çok benli ise güneş yanıklarına karşı daha hassastır, dolayısı ile cilt kanseri açısından da riskli grupta.

Bu çocuklar yazın çok kısa süreli bile güneşe çıkacak olsalar, koruyucu losyon kullanmak zorunda.

Uzun süre güneşe maruz kalındıgında UV ışınları; ciltte önce kızarıklık, daha uzun süreli hasarlarda da içi su dolu baloncuklara sebep oluyor. Kızarıklık, ağrı ve şişme, güneşe maruz kalındıktan 2-4 saat sonra başlıyor, 24 saatte maksimuma ulaşıyor. Bu, uzmanlar tarafından birinci derece yanık olarak tanımlanıyor. İçi su dolu kabarcıklar oluştuğunda ise yanık artık ikinci derece olmuş anlamına geliyor. Güneş, üçüncü derece yanıga sebep olmuyor.

GEMLİK REHBERİ

GEREKLİ TELEFONLAR

İtfaiye	110
Polis İmdat	155
Jandarma İmdat	156
Jandarma K.	513 10 55
Polis Karakolu	513 18 79
Gar. Kom.	513 12 06

KAYMAKAMLIK

Kaymakamlık	513 10 51
C.Savcılıgı	513 10 53
C.Savcı Yrd.	513 29 54
Emniyet Müd.	513 10 28

ULAŞIM

METRO	513 12 12
Aydın Turizm	513 20 77
Süzer Turizm	512 10 72
Kanberoğlu-Esadaş	514 45 49
Anıtur	514 47 71
Kamil Koç	513 35 71

HASTANELER

Devlet Hastanesi	513 92 00
SSK Hastanesi	513 23 29
Mer.Sag.Ocagı	513 10 68
Tomokay Tomografi	513 65 29

TAKSİLER

Körfez Taksi	513 18 21
Çınar Taksi	513 24 67
Güven Taksi	513 32 40
Gemlik Taksi	513 23 24
Manastır Taksi	514 35 50

RESMİ DAİRELER

TEK Arıza	513 20 66
TEK İşletme	513 45 03
Statyum	514 00 95
Orm.Böl.Şef.	513 12 86
Milli Eğt. Md.	513 11 74
Halk Kütüphane	513 13 53
Askerlik Şb.	513 10 57
Karayolları	513 13 08
Liman Baş.	513 11 33
Mal Müd.	513 10 95
Nüfus Md.	513 37 42
Özel İd. Md.	513 15 07
Tapu Sicl. Müd.	513 14 14
Müftülük	513 13 64
Gümrük Md.	524 85 86
Tekel Md.	513 10 42
Ver. Dairesi Md.	513 10 92
İlçe Tarım Müd.	513 10 45
İlçe Seç. Md.	513 77 77
Halk Eğitim Müd.	513 18 46

BELEDİYE

Santral	513 45 21 -23
Başkanlık	513 45 20
Zabıta	513 24 32
Otobüs İşlet.	513 45 21-122
Su İşlet.	513 45 21 - 115
İtfaiye	513 23 25
Muhasebe Md.	513 45 21 -182
Yazı İşl. Md.	513 45 21 -111
Su Arıza	Yalnyz 185

DENİZ OTOBÜSÜ

Bursa	256 77 84
Mudanya	544 30 60
Yenikapı	(212) 516 12 12
Yalova	(226) 811 13 23
İDO İmam Aslan Dinlenme Tes.	513 23 94

VAPUR - FERİBOT

Yalova	(226) 814 10 20
Topçular	(226) 363 43 19
Eskihisar	(262) 655 60 31

OTOBÜS

Şehirlerarası	261 54 00
Otobüs Terminali	(18 Hat)

TÜP DAGITICILARI

Aygaz	513 12 95
Tekgaz	513 16 37
Ocakgaz	513 16 37
Ergaz	513 88 43
İpragaz	513 22 59
Habaşgaz	513 45 46
Yeni Likitgaz	513 65 00
BP Gaz	514 59 81
Bütünler Likitgaz	513 80 00
Akçagaz	514 88 70
Totalgaz	514 17 00
AKCAN PETROL	513 10 79
YERLİYURTLAR PETROL	513 30 33
TUNCAY OTO GAZ	513 14 25

NÖBETÇİ ECZANE

19 Haziran 2006 Pazartesi
GEMLİK ECZANESİ
Demirsubaşı Mh. Şehit Cemal Sok. No: 2 Tel : 513 02 49

GEMLİK'İN İLK GÜNLÜK GAZETESİ
GEMLİK Körfez
GÜNLÜK SIYASI GAZETE

YEREL SURELI YAYIN
YIL : 34 SAYI : 2469
FİYATI : 0.25 YTL. (KDV Dahil)
Sahibi : Kadri GÜLER
Sorumlu Yazı İşleri Müdürü : Serap GÜLER
Haber Müdürü . Seyfettin ŞEKERSÖZ
İstiklal Cad. Bora Sok. No:3/B
Tel : 513 96 83 Fax : 513 35 95 GEMLİK
Yönetim ve Basım Yeri : KÖRFEZ OFSET
Matbaaclık-Yayıncılık-Reklamcılık Tesisi
İstiklal Cad. Bora Sok. No:3/B GEMLİK
(Dini bayram Günleri ve Pazar gunleri yayınlanmaz)

YILDIRIM MOBİLYA

Alışveriş mağazaları

Mudanya'dan sonra şimdi de GEMLİK'teyiz!

- MİSAFİR ODASI TAKIMLARI ve YATAK ODASI
- KANEPELER - SEHPALAR
- HALI ÇEŞİTLERİ ve TÜL PERDE ÇEŞİTLERİ
- YATAK ve BAZA ÇEŞİTLERİ
- ELEKTRİKLİ MUTFAK GEREÇLERİ
- KLİMA ve BEYAZ EŞYA
- EV TEKSTİL ÇEŞİTLERİ

ATLANTİK · Varnica · DİVAN · Fakir · Felix · YAĞMUR

AEG · PHILIPS · Arzum · ARISTON · DOĞTAŞ

TÜM KALİTELİ MARKALAR
UYGUN FİYAT SEÇENEKLERİ

Merkez: Dr. Ziya Kaya Mh. İstiklal Cad.
Kordon Apt. No: 60 Tel: 0.224 512 02 32 - GEMLİK
Şube: Dr. Ziya Kaya Mah. İstiklal Cad. No: 51/ A GEMLİK

"Sağlamlık ve Estetik Bizim İşimiz"

SATILIK LÜKS DAİRE VE İŞYERLERİ

GÖRMEDEN KARAR VERMEYİN

DOĞAL GAZ KOMBİ
LAMİNANT PARKE
HAZIR MUTFAK
ISI ve SU YALITIM
AMERİKAN KAPI
ÇELİK KAPI
UYDU ANTEN
ADSL BAĞLANTISI
SIDING CEPHE KAPLAMA
OTOPARK
YEŞİL ALAN

Detaylı Bilgi ve İrtibat Bürosu :
Hisar Mah.
Baytaş Körfez Sitesi
No : 56 GEMLİK
Tel : 513 42 21
513 17 94
www.baytasinsaat.net

GEMLİK'İN İLK GÜNLÜK GAZETESİ

GEMLİK Körfez

TARAFSIZ SİYASİ GAZETE

20 Haziran 2006 Salı — info@gemlikkorfezgazetesi.com — 25 Ykr

1 birey® dergisi DERSHANESİ

bire bir ilgilenmeye geliyoruz...

İstiklal Cad. Gürçay İş Mrk. No:36 Tel : 514 15 15 GEMLİK
e-mail: bursa@birey.com

İlköğretim okullarında öğrenim gören 12 bin 537 öğrenci karne aldı.

Yaz tatili başladı

2005-2006 eğitim ve öğretim yılı dün sona erdi. Gemlik merkez ve köylerinde toplam 16 bin 960 öğrenci karne aldı. Haberi sayfa 3'de

Güne Bakış

Kadri GÜLER
kadri_guler@hotmail.com

Tatil başlarken..

Büyük maraton dün sona ererken yüzbinlerce öğrenci yaz tatiline girdi.

Barış anaokuluna gidiyor.

Dün Bursa'dan dönüşte Barış'ın karnesiyle karşılaştım.

Hepsi güleryüzdü.

Anaokullarında karnelerde not yerine yüzü asık adam, küçük tebessüm eden bir başka adam, bir de gülen adam vardır.

Devamı sayfa 7'de

Büyükşehir otobüsünün saatleri değişti

Gemlik ve Küçük Kumla'ya sefer yapan Büyükşehir Otobüslerinin hareket saatleri yeniden ayarlandı. Büyükşehir Otobüsü Gemlik'ten 07.00-09.00-11.30-14.00-16.30-19.00-22.00 saatlerinde hareket edecek. *Haberi sayfa 3'de*

Gelir Vergisi rekortmenleri ödüllendirildi

Gemlik Vergi Dairesi Müdürlüğü tara fından Gelirler Vergisi sıralamasında ilk dörde giren vergi mükelleflerine plaket ve teşekkür belgesi işyerlerine yapılan ziyarette verildi. *Sayfa 2'de*

ÖZEL AYKENT İLKÖĞRETİM OKULU

"İyi bir gelecek Aykent ile başlar"

Özel Aykent İlköğretim Okulu ve Anasınıfı 2006-2007 dönemi kayıtları başladı

Gemlik - Orhangazi yolu 2. Km.
Umurbey Paşabahçeler Mevkii
Tel : 513 50 84 GEMLİK
www.aykentilkogretim.k12.tr

Deneyimli kadromuz ve çağdaş eğitim anlayışıyla sizlere en yakın özel okuluz

2006-2007 EĞİTİM ve ÖĞRETİM YILI ÜCRETLERİMİZ

SINIFLAR	FİYAT
ANA SINIFI	3.300 YTL
1.SINIF	4.000 YTL
2. SINIF	4.750 YTL
3. SINIF	4.750 YTL
4. SINIF	4.750 YTL
5. SINIF	4.750 YTL
6. SINIF	4.750 YTL
7. SINIF	4.750 YTL
8. SINIF	4.750 YTL

Not : Ücretlerimize Eğitim-Öğretim, yemek, servis ve KDV dahildir

OKULUMUZUN YETİŞTİRDİĞİ ÖĞRENCİLER; Hoşgörülüdür, şeffaftır, Olaylara profesyonellikle yaklaşır ve çözer, Planlıdır, çalışmalarını planlar ve uygular, Evrenseldir, çağa ayak uydurmasını bilir, Yeniliklere açıktır, Süreç odaklıdır, paylaşımcıdır, Her zaman ve her konu da özveri ile çalışır, Vefakardır, dostlarını asla unutmaz, Sürekli eğitim ilkesi ile hareket eder, Kararlı ve tutarlıdır, kendi kararlarını verir ve uygular, Özgüveni tamdır. Her yerde ve her ortamda kendini ispatlar, Engel tanımaz, "BAŞARACAĞIM" der ve başarır....

Buluşma

Gürhan ÇETİNKAYA

23 Nisan ve 19 Mayıs neyin bayramı?

Türkiye hızla bir bilinmezliğe doğru sürükleniyor.

Bizden olanlar ve olmayanlar diye ortadan ikiye ayrılan Türkiye'de gelecek karanlık gözüküyor. Yıllardır süren ağır uykumuzdan bir an önce uyanıp ışıl ışıl bir güne başlayamazsak olacaklar bugünden bellidir.

Milliyet Gazetesinde yayınlanan aşağıdaki yazı yorum gerektirmiyor.. Hızla nerelere gittiğimizin net bir işaretini veriyor. Eğer algılayamazsak ileride algılamamıza da gerek kalmayacak. Gemi azıya almanın tam karşılığı..

"Gazetemizin Finansman Müdürü Niyazi Alkaya, Avcılar'da oturuyor. Dün sabah evden çıktığında, arabasının ön camında sileceğe yerleştirilmiş "Neyin Bayramı?!." başlıklı el ilanı boyutundaki kâğıdı görünce tüyleri diken diken olmuş. Zira aynı metni 23 Nisan'da da, arabasının sileceğinde bulduğu için, içeriğini ezbere biliyor.

Avcılar ve Ambarlı civarındaki apartmanlarda ve okullarda dağıtılmakta olan metni aynen aktarıyor, yorumu sizlere bırakıyorum:

"Neyin bayramı?

23 Nisan, 19 Mayıs, 29 Ekim ve benzeri günler neyin bayramlarıdır?

Bunlar Müslümanlar için birer bayram günü değil, birer kara gündür. Zira:

1- "Devletin dini İslam'dır" maddesinin anayasadan kaldırılmasının

2- Allah kanunlarını ve Kur'an hükümlerini kaldırmanın

3- Şeriat'ı ve şerr'iyye vekâletini lağvetmenin

4- Hilafet'i kaldırıp, Ümmet - i Muhammed'i Halifesiz bırakmanın

5- Mahkemelerden, ailelerden ve mekteplerden Kur'an'ı ve Kur'an hükümlerini kaldırmanın

Kâfir şapkası giymenin...

6- Cuma günkü tatili kaldırıp milyonlarca Müslüman'ın cumaya gitmesine engel olmanın

7- Medrese ve tekkeleri kapatıp, Ümmet-i Muhammed'in ilim ve feyz almalarına mani olmanın

8- Kur'an harflerini kaldırıp yerine Latin harflerini getirmenin

9- Mekteplerden din derslerini kaldırmanın

10- İslam takvimini kaldırıp, yerine İslam olmayan miladi takvimi kabul etmenin

11- Kılık kıyafeti değiştirmenin

12- Kadınların ve kızların namusundan ibaret olan başörtülerine el uzatmanın

13- Kâfir şapkasını giymenin

14- Halk evlerini açmanın, diskotek ve dans evlerine müsaade etmenin

15- 19 Mayıs'larda gelinlik kızları soyup soğana çevirerek mayısa bulaştırmanın

16- Meyhaneler açıp şarap içmeyi, fuhuş yuvalarında zina etmeyi, faiz alıp vermeyi serbest saymanın

17- Allah'a mahsus olan hakimiyet hakkını, kanun koyma yetkisini millete tanıyıp, milleti putlaştırmanın

18- Putlar önünde divan durup, saygı duruşu yapmanın

19- Devleti dinden, dini devletten ayırıp, dini devletsiz, devleti de dinsiz bırakmanın

20- Elhasıl küfrün ve kâfirleşmenin, putun ve putperestliğin temellerinin atıldığı günlerdir. İşte Mustafa Kemal'in getirdiği inkılaplar, devrimler ve devirmeler bunlardır. Ve işte, Kemalistlerin, övmekle bitiremedikleri devrimler buniardır!

Başkalarına da okut!

Binaenaleyh herhangi bir Musluman, bu günlere bayram gözüyle bakamaz ve bayram olarak kabul edemez!

Çünkü bu günler; Müslüman'ın din ve imanına, Kur'an ve mukaddesatına, namus ve hurriyetine, haysiyet ve şerefine, tarih ve kültürüne, örf ve adetine karşı işlenen ihanet ve hıyanetin, vurulan darbe ve yapılan tahribatın, Müslümanların ağızlarına kilit vurmanın, karşı çıkanları darağaçlarında sallandırmanın veya zindanlara atıp korkunç işkencelere tabi tutmanın ve nihayet ehl-i iman'a kan kusturmanın temellerinin atıldığı, kararlarının alındıgı günlerdir.

Kalbinde azıcık imanı olan bir Musluman, bu kara günleri nasıl bayram kabul edebilir?!. Oturup ağlaması ve kurtuluş çarelerini araması lazım gelirken, tertip edilen merasimlere, düzenlenen şenliklere nasıl katılabilir? Bu, onun dininin de, imanının da, nikâhının da gitmesine sebep olmaz mı?"

Gelir Vergisi rekortmenleri ödüllendirildi

Elif ESMEN

Gemlik Vergi Dairesi Müdürlüğü tarafından Gelirler Vergisi sıralamasında ilk dörde giren vergi mükelleflerine plaket ve teşekkür belgeleri verildi. Gemlik Vergi Dairesi Müdür Yardımcıları Mithat Önalan ile Nezihe Dönmez'in işyerlerine yaptıkları ziyaretle birlikte verdikleri plaket ve teşekkür belgelerini alan mükellefler Vergi Dairesi personeli adına kendilerine teşekkür ettiler. Gemlik Vergi Dairesine beyan ettiği 447.655 YTL. matrahı üzerinden ödeyeceği 160 bin YTL ile ilk sırayı alan Şahap Aktaş bu yılın vergi rekortmeni oldu. Şahap Aktaş'ın yurt dışında bulunması sebebiyle plaket ve teşekkür belgesini bir başka güne bırakan Müdür Yardımcıları Önalan ve Dönmez ilk olarak Toptan Zeytin Satışı yapan Kemal Mataracı'yı ziyaret ettiler. Gösterdikleri 407 bin 135 YTL. matrahı üzerinden 159 bin 47 YTL.lik vergi ile ikinci olan Kemal Mataracı böyle bir sıralamada ikinci olmanın gururunu duyduğunu belirtti. Son olarak menkul sermaye iradı ile üçüncü Ali Moral ve Dördüncü Mesut Moral ziyaret edilerek plaket ve teşekkür belgeleri verildi. Ali Moral Menkul Sermaye İradı 369 bin 152 YTL. matrahı üzerinden 139 bin 657 YTL. ile plaket ve teşekkür belgesi, Mesut Moral 302 bin 587YTL. matrahı üzerinden 104 bin 31 YTL. ödeyeceğinden teşekkür belgesi verildi.

Nezihe Dönmez - Kemal Mataracı - Mithat Önalan

Nezihe Dönmez - Ali Moral - Mithat Önalan

Nezihe Dönmez - Mesut Moral

BURSA HAKİMİYET VE KENT GAZETELERİNE İLAN ve REKLAM ALINIR

Her türlü alım-satım, eleman ilanlarınız ve reklamlarınız için bizi arayın

KÖRFEZ REKLAM

İstiklal Caddesi Bora Sokak No : 3/B GEMLİK
(Akbank aralığı Stüdyo Prestij yanı
Tel : (0.224) 513 96 83 Fax : 513 35 95

Gemlik - Bursa- Kumla arasında yolcu taşımacılığı yapan Büyükşehir otobüsleri saatleri yeniden ayarlandı

Büyükşehir otobüsünün saatleri değişti

Elif ESMEN

Gemlik ve Küçük Kumla'ya sefer yapan Büyükşehir Otobüs lerinin kalkış saatleri yaz mevsiminin başlaması nedeniyle değiştirildi. Büyükşehir Ulaşım Daire Başkanlığı tarafından yeni belirlenen kalkış saatlerine göre Büyükşehir Otobüsü Gemlik'ten 07.00-09.00-11.30-14.00-16.30-19.00-22.00 saatlerinde hareket edecek. Otobüslerin Bursa Merinos Kavşağı'ndan gelişleri ise 08.00-10.15-12.45-15.15-17.45-20.30 saatleri olarak belirlendi. Büyükşehir otobüslerinin Küçük Kumla'dan kalkış saatleri ise, 07.15-09.45-12.30-15.30-18.30-21.30 olurken Merinos Kavşağı'ndan Kumla'ya hareket ise 08.30-11.00-13.30-16.15-18.45 olarak belirlendi.

İlköğretim okullarında öğrenim gören 12 bin 537 öğrenci karne aldı.

Yaz tatili başladı

Seyfettin ŞEKERSÖZ

2005-2006 eğitim öğretim yılı dün sona ererken, ilçede bulunan tüm okullarda karne törenleri düzenlendi. Gemlik merkez, belde ve köylerinde bulunan 7 lisede 4 bin 423 öğrenci ile 25 İlköğretim okulunda öğrenim gören 12 bin 537 öğrenci karnelerini alarak yaz tatiline çıktı. İlçe Milli Eğitim Müdürlüğü'nden verilen bilgiye göre, İlköğretim Okulları 8. nci sınıflarda öğrenimlerini bitiren 1441 öğrenci çeşitli liselerde okumak için karnelerini alırken 11 ve 12 nci sınıflardan mezun olan 1405 öğrenci üniversite lerde okumak için diplomalarını aldı.

Yazı YORUM

Diş Hekimi Özcan VURAL
ozcanvural1933@hotmail.com
www.ozcanvural.sayfasi.com

Ben anlamadım, sen de oku !...

Türkiye'de son günlerde ekonomi iyi işaretler vermiyor...

Dolar ve altın yükseliyor, tehlikeli rakamlara doğru seyrediyor.

Dışarıdan iyi sözler gelmiyor..

Bizi tatlı laflarla kandırıyorlar gibi...

Merkez Bankası'nın işi zor...

Merkez Bankası yangının büyümesini önlemek için, dışarıdan gelen sıcak para sahiplerini yatıştırmaya, gönüllerini almaya çalışıyor...

Önce faizi artırdı.. Baktı ki yaptığı işe yaramadı, çaresiz kalarak yapılmaması gerektiği Ekonomi uzmanlarınca söylenen işi yaptı, kullanabileceği ama şimdi kullanmaması gerektiği söylenen döviz tanzim satışı yapmaya başladı...

Normal olarak Merkez bankası döviz piyasasını ya faiz fiyatıyla ya da döviz fiya tıyla oynayarak düzenler..

Yine Ekonomistler söylüyor; hem faiz hem de döviz satışı ile yönlendirmeye çalışmak olağan dışı bir uygulamadır..

Pekiiii, Merkez Bankası neden döviz tan zim satışına başladı ? ..

Çünkü faiz artırımı işe yaramadı..

Yabancıların bir ülkede para yatırmaları için üç kritere baktıkları söyleniyor...

1- Ülkedeki reel faiz yüksek gelir getiriyor mu?

2- Ülkede istikrar var mı, dolarları garantide mi?

3- Siyasi ve ekonomik istikrar tam mı?

Faizden ve dövizden para kazanmak amacıyla döviz getirenler bu tablo karşısında Türkiye'den bir an önce çıkış yapmaya başladı.. (aslında bu sıcak paralar yatırım değil, bizden kar kazanmak için geliyor.)

Bizde kaçmayın kazancınızı artırıyoruz, faizi yükseltiyoruz dedik..

Ama beklenen olmadı..

Öncelikle döviz fiyatlarında ki artış durmadı..

Buda yabancı sıcak paranın kaçışını engelleyemedi.. Çünkü önemli olan şu imiş;

Yabancı için ucuz bozdurduğu dövizi, yurtdışına çıkarken daha yüksek fiyatla satın almak en çok korktukları şey olduğunu Ekonomistler söylüyor..

Bu nedenle faiz artırımını yabancılar benimsememişler...

Döviz fiyatı yükselmeden piyasadan döviz toplayarak kazanç hanesine girmişler..

Sayın okurlar bunları ben bilmiyorum, öğrendiğimi size aktarıyorum..

Merkez Bankası elinde ki son silahı da kullanmış..

Döviz tanzim satışlarına başlayarak "Telaş etmeyiniz, isteyene ucuz döviz satarım" mesajı vermeye çalışıyormuş.. Ama yine söylenen bu faiz artırımının işe yaramadığı gibi, döviz tanzim satışının da işe yaramayacağını, yabancıların yangından kaçanlar gibi uzaklaşacağını söylüyorlar...

Bankalarımızın ve halkımızın bu yangın karşısında soğukkanlı davranışları, yangına körükle gitmemeleri çok olumlu bir gelişme diyorlar..

Hey benim cahil halkım (Bunun içine bende dahilim); Senin sırtından ne oyunlar oynanıyor, oluk oluk paralar oradan oraya akıyor, sen o yamalı cebine birkaç lira koyabilirsen mutlu oluyor, televizyonda ki uyduruk programlarla oyalanıyor, futbol konuşuyor, hastane koridorlarında eziliyor, hor görülüyorsun.

Ama sırtından trilyonlar akıp gidiyor..

Ne dersin anlattıklarımı biraz anlaya bildin mi?...

İskele Meydanı trafiği taşıyamıyor

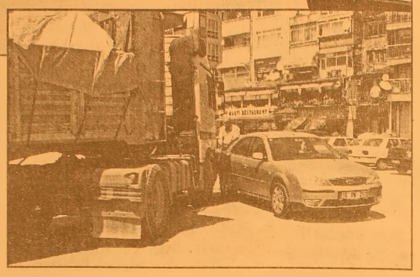

Seyfettin ŞEKERSÖZ

Belediye Meclisi'nin aldığı karar gereği 1 Temmuz ile 1 Eylül 2006 tarihleri arasında iki ay kapatılacak olan İskele Meydanı'nda yaşanan sıkışıklık kazalara yol açıyor. Önceki gün yaşanan ve sadece maddi zararla atlatılan kazada İskeleye geri girmek için manevra yapan bir TIR geçmekte olan araca çarptı. Balıkpazarı istikametinden gelmekte olan 16 PN 450 plakalı özel araca İskele Meydanı'nda manevra yapmakta olan 16 ZR 120 plakalı TIR yan tarafından çarptı. İnsanların ve araçların çokluğunu artık kaldıramayan İskele Meydanı'nda park eden araçlarla birlikte akan trafikte sıkıntı yarattığı gözleniyor.

Başkan Turgut'a 'Eğitime katkı' plaketi

Seyfettin ŞEKERSÖZ

Mehmet Ercümen - Mehmet Turgut

2005-2006 eğitim öğretim yılının sona ermesi nedeniyle 11 Eylül İlköğretim Okulu'nda düzenlenen törende Belediye Başkanı Mehmet Turgut'a katkılarından dolayı teşekkür plaketi verildi. Okulun bahçesinde düzenlenen törene Belediye Başkanı Mehmet Turgut, İlçe Milli Eğitim Müdürü Mehmet Ercümen ile Şube Müdürü Hüseyin Zan'ın yanı sıra öğrenci velileri ile öğrenciler katıldı. Okul folklor guru bunun sergilediği güzel oyunlarla başlayan diploma töreninde okuldan mezun olan öğrencilere diplomaları verildi. Düzenlenen diploma töreninden önce 11 Eylül İlköğretim Okulu bahçesinde hazırlanan bahçe Satranç alanını ile malzemelerini okula kazandıran Belediye Başkanı Mehmet Turgut'a 11 Eylül İlköğretim Okulu adına İlçe Milli Eğitim Müdürü Mehmet Ercümen tarafından teşekkür plaketi verildi. Törende ayrıca, yıl içinde okula maddi katkıda bulunan çeşitli kuruluş temsilcileri ile öğrenci velilerine de teşekkür plaketi verildi.

ÇİMEN ALABALIK TESISLERI

Yeni imajıyla hizmetinizde...

- Köy Kahvaltısı
- Balık Çorbası
- Gözleme
- Kiremitte Kaşarlı Alabalık
- Kiremitte Kaşarlı Mantar
- Piliç Çevirme
- Meze Çeşitleri
- Mangalda Et
- Kuzu Pirzola
- Çöp Şiş
- İnegöl Köfte
- Kaşarlı Köfte
- Kasap Köfte
- Kuzu Külbastı

Gedelek Köyü altı
Orhangazi'den sonra 5. Km.
Tel : (0.224) 586 52 66
ORHANGAZİ

BAY MUSTAFA ÖZALP EMLAK'TAN

Her Çeşit Emlak
Alım,Satım ve Kiralama Hizmetleri
Daire, Zeytinlik, Villa, Dükkan, Arsa, Arazi
TAPU TAKİP İŞLERİ YAPILIR
ACİL SATILIK ve KİRALIKLARINIZ İÇİN BİZİ ARAYINIZ

Manastır Dilek Sitesi'nde SATILIK LÜX DAİRE Denizi gören, 3+1, 140 m²
3 Ayrı Daireli Müstakil Ev (Bahçe İçinde)Yeni Devlet Hastanesi Altı
Eski Pazar Cad. 100 m2 Dükkan, Serçe Sokak 54 m2 2 dükkan
Eski Sahilde 3+1 110 m2 asansörölü, kombi kaloriferli daire
Bağ-Kur Sanayi Sitesinde 185 m2 çekme katlı, içindeki yeni atari makineleriyle satılık dükkan. Önünde 115 m2 Bahçeli
K.Kumla'da Ayazma Mevkii 6 Dönüm Zeytinlik
Dr. Ziya Kaya Mahallesi 3 oda 1 Salon Satılık Daire

Yalova'da Termal Barajı'nın altında 408 m2 arsa - Çınarcık, Yalova 448.54 m2 arsa
Termal Barajı'nda 407.77 m2 arsa
Termal Girişinde 433.02 m2
Termal yolu Gülerce Villalarının altı 9880 m2 arsa
Umurbey'de 12 dönüm arazi ve Azot kavşağına 400 m2 uzaklıkta

Trafik, Kasko Dask, Acıbadem Sağlık ve Her Türlü Sigorta İşlemleri ve Doğalgaz Poliçesi Yapılır.
ŞEKER SİGORTA
Macide ÖZALP
Tel : 513 24 74 Fax: 514 10 21

Borusan İlköğretim Okulu öğrencileri diplomalarını aldı

Seyfettin ŞEKERSÖZ

Borusan İlköğretim Okulu'nda düzenlenen yıl sonu diploma töreninde öğrencilerin hazırladığı çeşitli etkinlikleri velilere sundular. Okul salonunda yapılan diploma törenine Borusan Personel Müdürü Mustafa Vatansever ile eşi Türker Vatansever ile öğrenci ve aileleri katıldı. Düzenlenen yıl sonu etkinlikleri içinde eğlenerek öğrencilerine diplomalarını vermek istediklerini söyleyen Borusan İlköğretim Okulu Müdürü Mustafa Koreyhan, Anasınıfı başta olmak üzere bu etkinliklerde yer alan öğrenci ve öğretmenlere teşekkür etti. Anasınıfının oynadıkları güzel oyunlardan sonra okulda üç yıl üst üste en yüksek puanlarla okulu birinci bitiren Merve Kılıç'a diplomasını Borusan Personel Müdürü Mustafa Vatansever verdi. İkinci olan Elif Mekik'in diplomasını Mustafa Vatansever'in eşi Türker Vatansever verirken üçüncü olan Ceyhun Güller'in diplomasını ise Borusan Personelinden Habibe Güleç verdi. 264 öğrencinin öğrenim gördüğü ve bu yıl 27 öğrencinin mezun olduğu Borusan İlköğretim Okulu'nun yıl sonu diploma töreni yapılan çeşitli etkinlikler ve hazırlanan yiyeceklerin misafirlere ve öğrencilere dağıtımıyla sona erdi.

Merve Kılıç - Mustafa Vatansever

Elif Mekik - Türker Vatansever

Ceyhun Güller - Habibe Güleç

ÜNVER TRAKTÖR'den

NEW HOLLAND MÜJDE!...

TRAKTÖRÜ OLMAYAN KÖYLÜ KALMAYACAK

GEMLİK - ORHANGAZİ NEW HOLLAND TRAKMAK BAYİ TRAKTÖRSÜZ KÖYLÜ KALMAMASI İÇİN HER TÜRLÜ KOLAYLIĞI GÖSTERİYOR. KREDİ İŞLEMLERİNİ BİZ HALLEDİYORUZ. HİÇ PEŞİNSİZ UZUN VADELİ SATIŞLAR İÇİN DÜKKANIMIZA BEKLİYORUZ

İbrahim Onal Cad. No : 26 Orhangazi - BURSA

Tel : 573 27 77 - 573 64 52 GSM : 0 532 312 22 39

Körfez
GÜNLÜK SİYASİ GAZETE

Kız Meslek Lisesi'nde mezuniyet sevinci

Seyfettin ŞEKERSÖZ

Anadolu Meslek ve Kız Meslek Lisesi'sinin 2005-2006 yılı eğitim öğrenim yılı sonunda okuldan mezuniyet töreninde kepler havaya uçtu.
Okul bahçesinde düzenlenen mezuniyet töreninde Anadolu Meslek Lisesi 8. dönem mezunlarını verirken, şimdiye kadar mezun sayısının 171 olduğu Kız Meslek Lisesi ise 33. döneminde mezunlarını verirken toplam sayısının 1201 olduğu açıklandı.
İlçe Milli Eğitim Müdürü Mehmet Ercümen ile Şube Müdürü Hüseyin Zan'ın katıldığı mezuniyet töreninde konuşan Okul Müdür Vekili Dursun Solmaz, 20 yıl hizmet verdiği okulundan tayin olduğunu için öğrencileriyle de vedalaştı.
Duygulu anların yaşandığı mezuniyet töreninde okul personeli ile öğrencilerine veda eden Dursun Solmaz, *"20 Şubat 1987 tarihinde öğretmen olarak atandığım bu okulda göreve başladım. 31 Temmuz tarihinde ise istegim üzerine tayin olarak Antalya Manavgat'a gidiyorum. Sizlerle çalışmak benim için bir zevkti. Sizleri asla unutmayacağım"* şeklinde konuştu.

DİPLOMALAR VERİLDİ

Gemlik Anadolu Meslek ve Kız Meslek Lisesi'nin Anadolu Meslek Lisesi Servis Hizmetleri Bölümü birincisi Selim Topuksöker'e diplomasını İlçe Milli Eğitim Müdürü Mehmet Ercümen verdi.
Kız Meslek Lisesi Hazır Giyim Bölümü birincisi olan Güzin Türe'ye diplomasını İlçe Milli Eğitim Şube Müdürü Hüseyin Zan verirken Kız Meslek Lisesi Çocuk Gelişimi Bölümü birincisi olan Emire Güler'e ise diplomasını Okul Müdür Vekili Dursun Solmaz verdi.
Diploma töreninde ayrıca 2005-2006 eğitim öğretim yılı içinde okulda devamsızlığı olmayan öğrenci Sevinç Ocak'a İlçe Milli Eğitim Müdürü Mehmet Ercümen tarafından teşekkür belgesi verildi.
Diploma töreninin ardından Anadolu Meslek ve Kız Meslek Lisesinden mezun olan öğrenciler keplerini havaya fırlatarak mezun olmanın sevincini yaşadılar.
Törenin ardından öğrenciler ile misafirlere geleneksel ayran, pilav ve irmik tatlısı ikram edildi.

Selim Topuksöker - Mehmet Ercümen

Güzin Türe - Hüseyin Zan

Emire Güler - Dursun Solmaz

Sevinç Ocak - Mehmet Ercümen

GTB'nin şirketine Orhangazi'den red

Orhangazi Ticaret Odası Meclisi dün yaptığı toplantıda, Gemlik Ticaret Borsası'nın kurma girişiminde bulunduğu zeytincilik ile ilgili şirkete katılma konusunda 'red' kararı aldı.

Dün saat 17.oo'de Kamil Ünsal'ın başkanlığında toplanan Orhangazi Ticaret Odası'nda Gemlik Ticaret Borsası'nın kurduğu şirketten Orhangazi Ticaret Odası'nın hisse alması konusunda üyelere bilgiler verildi.

Orhangazi Ticaret Odası'na gelir getirmek için şirket kurulması konusunda ise şirketin odaya ne getirip götüreceğinin iyice araştırılarak, bir sonraki meclise detaylı bilgi vererek görüşülmesi kararı alındı.

Orhangazi Ticaret Odası'nın Gemlik Ticaret Borsası'nın kurduğu şirkete üye olmama kararı Gemlik iş çevrelerinde şok etkisi yarattı.

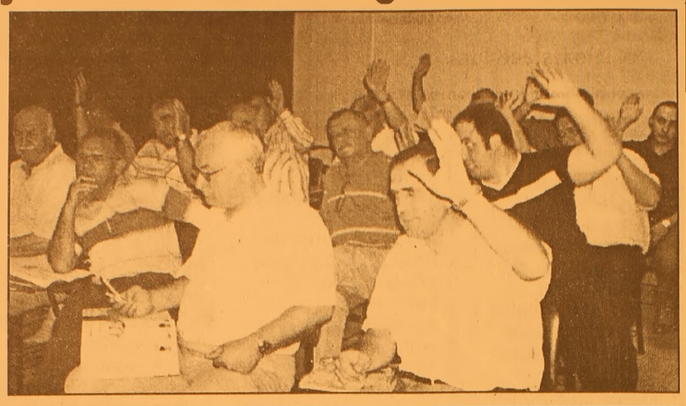

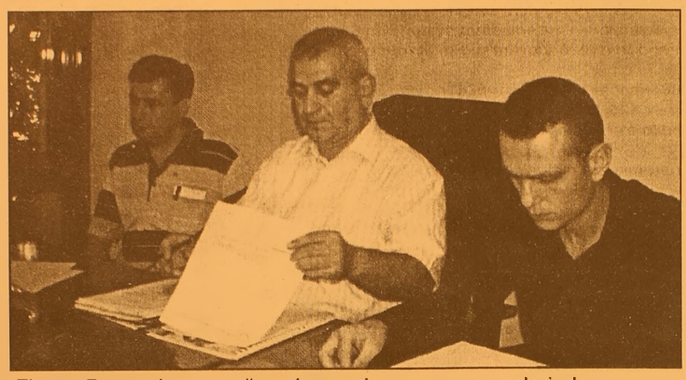

Güne Bakış

Kadri GÜLER

Tatil başlarken..

Barış'ın karnesindeki hanelerin karşısında hep gülen yüz vardı.

Öğrenciler karne sevincini yaşadılar dün.

Aslında bu sıcaklarda okullardan kurtulmanın sevinci yaşandı...

Bölgemizde Mayıs ayından sonra okullarda pek ders yapılmaz.

Gezilerle geçer günler daha çok..

Çocuklar iki buçuk ay doyasıya tatil yapacaklar.

Okul yaşamı uzun bir maratondur.

Anaokuldan başlar, üniversite bitiminde sona erer. Yaşam maratonu ise ondan sonra başlar...

Koş koş bitmez. Koşu mezarda son bulur..

Bu koşunun bazı durakları da vardır.

Bir kaçgün önce bu durakların birinde durdu öğrenciler ve bir sınavdan geçirildiler.

Üniversiteye girebilme sınavıydı bu.

Bunun için bir milyon 530 bin öğrenci ter döktü.

Bir milyon 530 öğrencinin ancak 300 bini kendine yer bulacak bu seçmede..

Bunun 150 bini işe yarar fakülte ve okullar olacak.

Böylesine çarpık bir eğitim sistemi ile üniversite kapılarına yığılan milyonlar, umutla yıllarını verdiler..

Dershaneden geçen eğitimin sisteminin çarpıklığında, veliler milyarlar döktüler çocuklarının gelecekleri için..

Böyle bir ortamda, stresten arınmış olarak gi riliyor uzun tatile..

Bırakın tatilde çocuklar gönüllerince dinlensin..

Güneşin, bulurlarsa temiz denizin tadını çıkarsınlar.

Nasıl olsa tatil bitip maraton yeniden başla yacak sonunda.

MÜHENDİSLİK LTD. ŞTİ.

Sebahattin DOKSANBİR

Buderus

ISISAN

AKILLI ISITMA SİSTEMLERİ YETKİLİ BAYİİ

DOĞALGAZ
KOMBİ
KAZAN
KALORİFER TESİSATI
KLİMA
HAVALANDIRMA
SIHHİ TESİSAT
TAAHHÜT

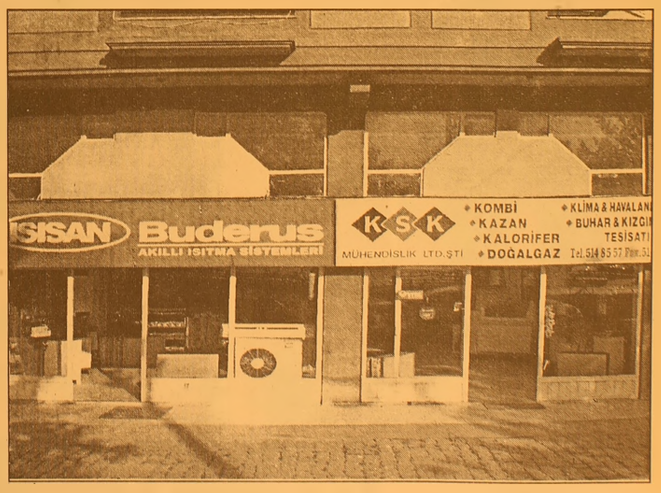

DOĞALGAZ BİZİM İŞİMİZ

Merkez: Gazcılar Cad. No:27 BURSA
Tel: (0.224) 220 61 53 Fax: 225 30 74
Şb: İstiklal Cad. Baytaş
Körfez Sitesi Blok 2 No:42 GEMLİK
Tel: (0.224) 514 85 57 Fax: 514 85 58

Disiplin affı çıkacak mı?

Memurlar ve diğer kamu görevlilerinin disiplin cezalarını affeden yasa tasarısı, bugün TBMM Genel Kurulunda görüşülecek. AK Parti Grup Başkanvekili Salih Kapusuz, yaptığı açıklamada, tasarıyı bu hafta gündeme alacaklarını ve yasalaştıracaklarını söyledi.
Bir gazetecinin, "Ferhat Sarıkaya pürüzü çıkmayacak mı?" sorusuna Kapusuz, böyle bir şeyin söz konusu olmadığını kaydetti.
Kapusuz "'Bazı arkadaşlar bunu nereden çıkardı, ben de anlamıyorum. Böyle bir şey söz konusu değil. Hakim ve savcılarla ilgili yasal düzenleme başka bir şey, devlet memurlarının sicil affı başka bir şey. Bu sadece devlet memurlarının disiplin cezaları, kınama ve uyarıyla ilgili bir aftır.

Bunun dışında yok. Hakim ve savcılar bu konunun tamamen dışında zaten. Ayrı bir yasa getirirsiniz, ama yasaya monte etme şansınız yok" diye konuştu.
Düzenlemeyi 1.5 yıl önce çıkarmak için getirdiklerini hatırlatan Kapusuz, şöyle konuştu: "330'u bulmak konusunda hassasiyeti biliyorsunuz. Yurt dışında eğitime gönderilip başarılı olamayanlarla ilgili düzenlemenin arkasına koymuştuk ama yetiştiremedik. CHP katkı vermezse, bu hafta 330'u bulmak çok zor. Yurt dışına çıkan arkadaşlarımız var. Ama onlar da katkı verecek. Onlarla sağladığımız mutabakat üzerine bu haftaya aldık. Geçen hafta almamamızın sebebi de bu... Hafta sonu itibariyle bunu temin ettik. Arkadaşlar da ikna oldular. Bunun üzerine bu hafta gündeme alıyoruz."
Kapusuz, tasarının ne zaman Genel Kurulda ele alınacağı sorusuna, "Büyük ihtimalle bugün alacağız" dedi.
Tasarıyla, memurlar ve diğer kamu görevlileri ile bu görevlerde bulunmuş olanlar hakkında 23 Nisan 1999 tarihinden 14 Şubat 2005 tarihine kadar işlenmiş fiillerden dolayı verilen bazı disiplin cezaları, bütün sonuçlarıyla affedilecek.

Erdoğan; "Eğitimde fırsat eşitliği sağlayacağız"

İlköğretim ve ortaöğretim okulları dün, yaklaşık 3 ay sürecek yaz tatiline girdi.
İlköğretim okullarındaki 10 milyon 673 bin öğrenci ile liselerdeki 3 milyon 258 bin öğrenci, 2006-2007 eğitim-öğretim yılının başlayacağı 18 Eylül'e kadar tatil yapacaklar.
Başbakan Recep Tayyip Erdoğan, Milli Eğitim Şura Salonu'nda düzenlenen, 2005-2006 Eğitim-Öğretim Yılı Karne Dağıtım Töreni'ne katıldı.
Erdoğan, törende yaptığı konuşmada, OKS ve ÖSS'nin yapıldığını hatırlatarak, öğrencilere nasihatlerde bulundu. "İyi geçsin, ya da kötü geçsin hayat bir sınavdan ibaret değildir" diyen Erdoğan,

"Hayat içerisinde birçok sınavla karşı karşıya kalacağız. Esas olan hayata kendimizi doğru hazırlamaktır" dedi.
Sınavı kazanamayan öğrencilerin yersiz bir korkuya ve ümitsizliğe kapılmamaları gerektiğini vurgulayan Başbakan Erdoğan, öğrencilerin önlerine farklı fırsatlar çıkacağını söyledi.
Başkent Ankara'daki öğrenciler hangi imkana sahipse Türkiye'nin dört bir yanındaki öğrencilerin de aynı noktaya geleceğini vurgulayan Erdoğan, bunun, adaletin gereği olduğunu ifade etti.
Erdoğan, "Ülkemizin her yanında eğitimde imkan ve fırsat eşitliği sağlayacağız" diye konuştu.
Erdoğan, konuşmasının sonunda, öğrencilere "Okuyun, düşünün, uygulayın ve neticelendirin. Bana göre başarının sırrı buradadır" nasihatinde bulundu.

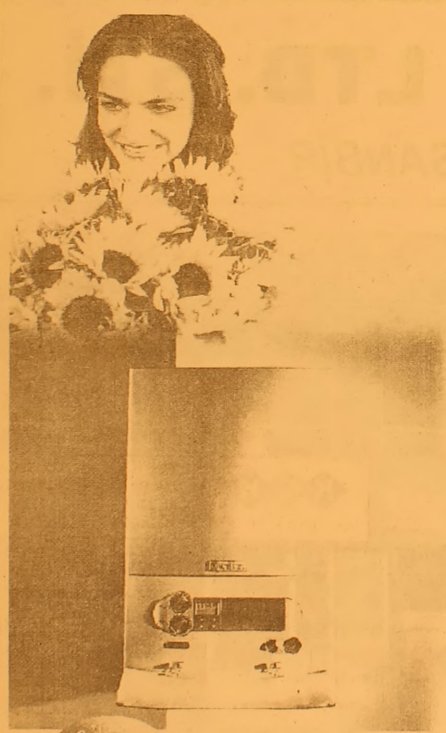

Vaillant

cazip fiyatlarla
bahar çiçek açtı
Haziran sonuna kadar
1 Euro = 1.75 YTL olarak sabitledik!...
444 2 288

Vaillant Isı Sanayi ve Ticaret Ltd.Şti. Bursa Bölge Müdürlüğü
Kükürtlü Mah. Oulu Cad. Akasya Apt. No : 11 Sırameşeler - BURSA
www.vaillant.com.tr bilgi@vaillant.com.tr
YETKİLİ SATICIMIZ
Gemlik : Ulukaya Ticaret (224) 513 88 26

HSBC Advantage'a

Peşin fiyatına 10 vade veya farklı 36 taksit

akıllı limit

Vaillant Kombi cihazları sadece Almanya'da üretilmektedir

Superbrand
Türkiye'nin Süpermarkalarından biriyiz.

CE

ÖZEL AYKENT İLKÖĞRETİM OKULU

YAZ KURSU AÇILIYOR

YÜZME - İNGİLİZCE - MÜZİK

KİMLER KATILABİLİR?
İlköğretim Okulu 1,2,3,4,5,6,7. sınıf öğrencileri katılabilir.

HAFTALIK KURS PROGRAMI NEDİR?
Her branş için haftalık çalışma saati 6 saattir.

ÜCRET NE KADARDIR?
Kurs Ücreti Aylık (24) Saat
Yüzme 160 YTL
Diğer branşlar 140 YTL

KURS HANGİ AYLARDA YAPILIYOR?
1. Dönem : 3 Temmuz - 28 Temmuz
2. Dönem : 31 Temmuz - 25 Ağustos

KURSLARA NASIL KATILABİLİRİM?
20 Haziran 2006 tarihinden itibaren okulumuza gelerek kurslara kayıt yaptırabilirsiniz.

Tel : 513 50 84

web : www.aykentilkogretim.k12.tr

Kurslara geliş ve gidiş okulumuz servislerince sağlanacaktır.

Kamuda 2.3 milyon personel çalışıyor

Genel, katma ve özel bütçeli kamu kurum ve kuruluşları ile KİT'lerde, 1 Haziran itibariyle 2 milyon 311 bin 306 kişi çalışıyor. Devlet Bakanı ve Başbakan Yardımcısı Mehmet Ali Şahin, DYP Hatay Milletvekili Mehmet Eraslan'ın soru önergesini yanıtlarken, kamuda çalışan personel sayısına ilişkin bilgi verdi.

Şahin'in verdiği bilgiye göre, genel, katma ve özel bütçeli kamu kurum ve kuruluşları ile KİT'lerde, 1 Haziran itibariyle 1 milyon 683 bin 700 memur, 130 bin 209 sözleşmeli personel, 5 bin 904 kadro karşılığı sözleşmeli personel, 237 bin 190 sürekli işçi, 254 bin 303 geçici işçi olmak üzere, toplam 2 milyon 311 bin 306 kamu personeli görev yapıyor.

Aynı soru önergesini yanıtlayan Maliye Bakanı Kemal Unakıtan da genel ve özel bütçe kapsamında yer alan kamu idarelerinde, Devlet Memurları Kanunu, Yükseköğretim Personel Kanunu, Hakimler ve Savcılar Kanunu'na tabi olarak 1 milyon 675 bin kadrolu personel, 100 bin işçi, 29 bin sözleşmeli personel ve 7 bin 750 kadro karşılığı gösterilen personel çalıştığını bildirdi. Bakan Unakıtan'ın verdiği bilgiye göre, genel ve özel bütçe ile mahalli idare kapsamındaki kamu kurumlarındaki (döner sermaye ödemeleri ile ek ödemeler hariç) kadrolu personel 595 YTL-6 bin YTL, işçi 666 YTL-3 bin 887 YTL, sözleşmeli personel 547 YTL-3 bin 660 YTL, kadro karşılığı gösterilen sözleşmeli personel 806 YTL-4 bin 397 YTL arasında maaş alıyor.

KAYIP

Gemlik Endüstri Meslek Lisesi'nden aldığım diplomamı kaybettim. Hükümsüzdür.
YAKUP BİÇER

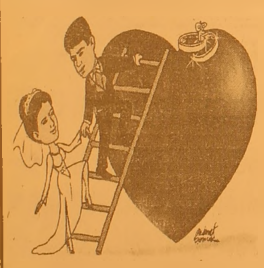

TÜRKİYE'NİN EN KALİTELİ ve EKONOMİK DAVETİYELERİ EN UYGUN FİYATLARLA ...
EN ÖZEL ve GÜZEL GÜNLERİNİZ İÇİN...

1 GÜNDE DAVETİYE BASILIR

Renkli, siyah beyaz her türlü baskı işleri
Fatura & İrsaliye & El İlanı & Broşür & Kartvizit
Kaşe & Cilt & Kitap & Dergi & Katalog basımı

34 YILLIK TECRÜBEMİZ İLE HİZMETİNİZDEYİZ

Körfez Ofset
MATBAACILIK - YAYINCILIK - REKLAMCILIK
İstiklal Cad. Bora Sok. Akbank Aralığı No : 3/B GEMLİK
Tel : (0.224) 513 96 83 Fax : (0.224) 513 35 95

ELEMANLAR ARANIYOR

Karacaali Huzur Motel'de temizlik işlerinde çalışacak BAYAN ELEMANLAR alınacaktır.
Müracaat : Huzur Motel
Tel : 537 03 41
GSM : 0.532. 739 91 32

"Para tasarruf etmek için reklam harcamalarından kesen, zamandan tasarruf etmek için saati durdurana benzer."

ACİL SATILIK KELEPİR DAİRE

Manastır'de lebiderya K+A'lü 120 m2 3+1 denize cephe lüks daire
GSM : (0.532) 496 52 96
513 53 09

Çocuğunuzla empatiyle iletişim kurun

Çocukların yaşadıkları sıkıntıları genellikle dolaylı yoldan, davranışları ve tutumlarıyla ifade ettiğini belirten uzmanlar, birçok ruhsal ve davranışsal problemin empatik yaklaşım sayesinde çözüme ulaşacağını vurguladı.

Uzmanlar, anne ve babaların, çocukların duygularına duyarlı oldukları takdirde onlardaki değişimlerin kaynağını ve neden olan temel duyguları fark edebileceklerini ve problem hafif düzeydeyken çözebileceklerini söyledi.

Duyguların anlaşılmasının, duyguların referans alınarak iletişim kurulmasının, psikolojik olgunlaşmanın en önemli kriterlerinden biri olduğunu ifade eden Uzman Pedagog Belgin Temur, "Çocuklar bebeklikten çıkıp bireyleşmeye başladıklarında, ben ve başkalarının ayırdına vardıklarında, başkalarının ne hissettiğini daha net olarak anlamaya ve buna gore hareket etmeye başlarlar. Bu da yaklaşık 2.5 yaş civarında olur.

Elbette çok daha küçük, bebekken bile annesinin sesinin tonundan, ona dokunuşunun niteliğinden bile kızgınlığı veya mutluluğu ayırt edebilirler. Ancak iletişim içinde etkin olarak kullanabilmek anlamında empatinin yerleşmesi 3 yaş civarında gerçekleşmektedir. Empati aynı zamanda öğrenilen-öğretilen bir şeydir. Bu anlamda anne-babaları ve çevrelerindeki yetişkinler tarafından duyguları anlaşılan, ifade edilen çocuklar empatiyi daha kolay öğrenirler. Çünkü empati becerisinin gelişimi için öncelikle kişinin kendi duygularının farkında olması, bu duygular arasındaki farkları hissedebilmesi önemlidir. Örneğin yeni doğan kardeşi nedeniyle yuvaya gitmek istemeyen bir çocuğa annesinin bu bir okula uyum problemiymiş gibi yaklaşması, çocuğun agresif tavırlarını sıradan bir davranış problemiymiş gibi algılaması, çocuğun da kendi duygusunu ayırt edememesine neden olacaktır.

Böyle bir durumda annenin 'Biliyorum, sen de bizimle evde kalmak istiyorsun, hep kardeşinle vakit geçirdiğim için bana kızgınsın' gibi empatik bir yaklaşımda bulunması çocuğun da hem duygusunu fark etmesine yardımcı olacak hem de olumsuz duyguların kabul edilir olduğunu anlamasını sağlayacaktır"

açıklamasını yaptı.

Anne-babaların, doğduğu andan itibaren bebeğin duygularına odaklanmalarının önemini vurgulayan Belgin Temur, bebeklerin dikkatle gözlemlendiklerinde ağlamalarının bile farklı anlamlar içerdiğini fark etmenin mümkün olacağını söyledi. 2. veya 3. aydan itibaren bebeklerin sosyal gülümsemeye başladığına dikkat çeken Belgin Temur, "Yüzüne gülerek baktığınızda bebek size gülerek tepki vermeye başlar. Bu dönem kendi duygularınızı ona aktarmanın ve karşılıklı sıcak ve şefkatli bir iletişim kurabilmenin mümkün olabildiği bir dönemdir. Güldüğünde gulmek, ağlayarak bir ihtiyacını dile getirdiğinde yumuşak bir ses tonu eşliğinde ihtiyacını gidermek aslında bebeğin de kendi duygularını iletişim içinde kullanmayı öğrenmesine yardımcı olur. Ağlamasına bir yanıt alamayan ya da her türlü ağlamasına aynı tepkiyi alan bir bebek bir süre sonra her türlü ihtiyacını aynı şekilde ifade etmeye başlayacaktır" dedi.

"YUVA DÖNEMİNDE TEPKİLER DEĞİŞİR"

Çocuklar biraz daha büyüyüp yuva çağına geldiğinde birçok değişik durumda birçok değişik tepkiler vermeye başladıklarını da belirten Belgin Temur, bu konuda anne ve babaların izlemesi gereken yolları, "Bunlar arasındaki farkı görmek ve çocuğa fark ettirmek de çok önemlidir. Davranışlar ve bu davranışlar sırasında ortaya çıkan duygular arasındaki ton farkını anne-babanın fark edip çocuğa geri bildirim vermesi empatinin gelişmesinde çok gereklidir. Üstelik duyguları anlayan ve geri bildiren bir yaklaşım birçok davranış probleminin azalmasına, çocukların kendi davranışlarının sorumluluğunu alabilmelerine yardımcı olmaktadır. Çünkü anne-baba çocuğun bu davranışıyla aslında neyi ifade etmek istediğinin şifresini çözmektedir. Oyuncağını tekmeleyen bir çocuğa 'Bugün yuvada canını sıkan bir şey olmuş' demek ile 'her zaman oyuncaklarını böyle hırpalıyorsun' demek arasında çocuğun içgörü kazanması açısından büyük fark vardır" şeklinde açıkladı.

ÇİZİYORUM

Barış Güler'in kaleminden

7 YAŞ

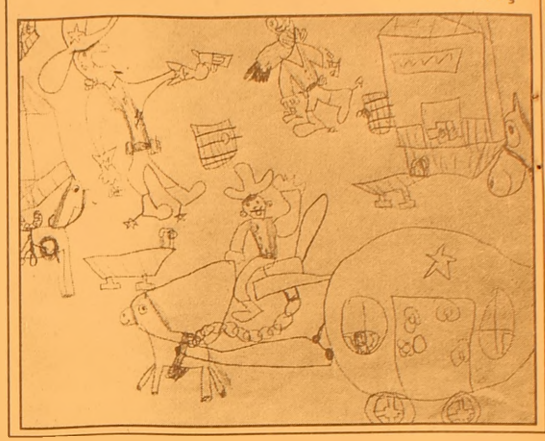

TURAN TRAFİK
ADNAN TURAN
Her türlü araç devir
Yeni kayıt, Plaka,
Ruhsat, Fenni muayene
Sigorta işlemleri yapılır.
Adres: Gürle İş Merkezi
Kat: 1 No: 66 - GEMLİK
Tel : (0.224) 514 62 02
GSM: (0.537) 933 25 26

Op. Dr. Yaşar ALTUN
Kadın Hastalıkları ve Doğum Uzmanı
01.07.2006 tarihinden itibaren muayenehanemde hastalarımı kabul etmeye başlıyorum.
Saygıyla duyurulur.
Muayenehane: İstiklal Caddesi Uzunkaya Apt. No: 67/1 (MIGROS yanı) GEMLİK
Tel : (0.224) 514 29 48
Muammer Ağım Gemlik Devlet Hastanesi
Tel : (0.224) 513 92 00
GSM : (0.532) 616 01 53

ELEMAN ARANIYOR
Matbaamızda yetiştirilmek üzere
ÇIRAK ARANIYOR
KÖRFEZ OFSET
İstiklal Caddesi Bora Sokak No : 3/B
(Akbank aralığı Stüdyo Prestij yanı
Tel : (0.224) 513 96 83 GEMLİK

Siz de geleceğimize bugünden el koyun
Çünkü toprak yoksa geleceğimiz yok...
EL KOYUN
Avea, Telsim ve Turkcell hattınızdan 3464'e mesaj atın.
EL KOYUN
www.elkoyun.com
TEMA
www.tema.org.tr

BURSA HAKİMİYET VE KENT GAZETELERİNE İLAN ve REKLAM ALINIR
KÖRFEZ REKLAM
İstiklal Caddesi Bora Sokak No : 3/B GEMLİK
(Akbank aralığı Stüdyo Prestij yanı
Tel : (0.224) 513 96 83 Fax : 513 35 95

Saç dökülmelerine dikkat

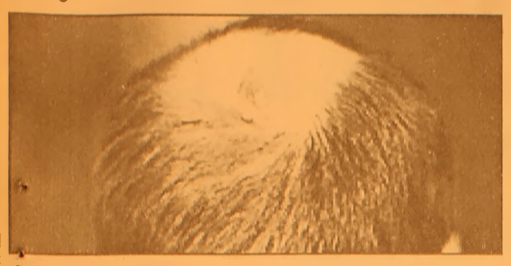

Bazı deri hastalıkları, stres, uygunsuz saç bakımı ve kozmetik ürünlerin saç dökülmelerine yol açabildiği bildirildi.

Esenler Hayat Hastanesi Plastik ve Rekonstrüktif Cerrahi Uzmanı Op. Dr. Tamer Yavaş, normal bir insanda günde ortalama 100-150 saç telinin döküldü günü söyledi.

Erkeklerin yüzde 30'unda 25 yaşında, yüzde 40'ında 40 yaşında, yüzde 50'sinde ise 50 yaşında "androgenetik" denilen, hormonal nedenlere bağlı saç dökülmesi meydana geldiğini belirten Yavaş.

"Bu 'erkek tipi saç dökülmesi' olarak adlandırılsa da kadınlarda da en sık görülen saç dökülmesi tipidir" dedi.

Yavaş'ın verdiği bilgiye göre, saç dökülmesinin nedenleri şunlar:

-Deri hastalıkları,
-Bazı ilaç ve hastalıklar (kanser tedavisi gibi)
-Stres,
-Uygunsuz saç bakımı ve kozmetik ürün kullanımı,
-Genetik,
-Doğum yapma,
-Yüksek ateş, ağır enfeksiyon ve soğuk algınlığı,
-Triod hastalıkları,
-Eksik protein içerikli beslenme,
-Doğum kontrol hapları,
-Demir eksikliği,
-Büyük cerrahi girişimler ve kronik hastalıklar,
-Mantar hastalıkları,

Dökülmeyi önleyen ya da saçın yeniden çıkmasını sağlayan ilaçlar bulunduğunu belirten Yavaş, cerrahi yöntemler uygulanarak da saç ekilebildiğini veya saçsız alanın da raltıldığını söyledi.

Klima ateşini soğuk algınlığı sanmayın

Hayatımıza 104 yıl önce giren klimalar, evlerde, iş yerlerinde, arabalarda yaz aylarının vazgeçemediğimiz serinleticileri oldu. Öyle alıştık ki bu aletlere, klimasız yaşayamaz olduk adeta. Cerrahpaşa Tıp Fakültesi Göğüs Hastalıkları Bölümü Öğretim Üyesi Prof. Dr. Ahmet Rasim Küçükusta, klimaları anlattı.

Herkes sıcaktan bunalırken, terlerken, oflayıp puflarken... serin bir ortamda çalışmak, yaşamak elbette çok iyi de, klimaların bazı rahatsızlıkları da beraberinde getirebileceklerini biliyor musunuz?

KLİMA ATEŞİ

Klimaların ve diğer merkezi havalandırma sistemlerinin neden olduğu önemli rahatsızlıklardan biri tıp dilinde humidifier fever ismiyle bilinen hastalıktır. Bu hastalık dilimizde klima veya nemlendirici ateşi olarak tanınmaktadır.

Klima ateşine, klima ve air-condition sistemlerinden başka, evlerde kullanılan ve halkımızın 'soğuk buhar makinası' diye bildikleri nem yapıcı aletler de neden olabilirler.

Hastalık, bu tür aletlerin su haznelerinde üreyen çeşitli bakteri ve mantarların veya bunlara ait çeşitli toksinlerin, özellikle de endotoksinlerin solunum havasına karışması sonucu ortaya çıkmaktadır.

Klima ateşi, gerçek bir infeksiyon hastalığı olmayıp vücudumuzun çeşitli bakterilere karşı gösterdiği bir tür aşırı duyarlılıktan kaynaklanan bir tablodur.

Hastalık, mikroplarla kirlenmiş air-condition veya nemlendirme sistemlerine maruz kalındıktan birkaç saat sonra ateşli bir hastalık gibi başlar. Belirtilerin ortaya çıkması nadiren 12 saati de bulabilir. Şikayetler genellikle hafta başında veya tatil veya dönüş günlerinde görülür. Uzun bir süre kullanılmayan klimaların ilk çalıştığı günlerde de belirtiler daha fazladır.

GRİP GİBİ BAŞLIYOR

Hastalarda ateş, titreme, kas ve eklem ağrıları, yorgunluk, hâlsizlik, bitkinlik... gibi daha çok gribi hatırlatan şikâyetler vardır. İş yerine geldikten birkaç saat sonra başlayan belirtiler akşama doğru şiddetlenir ve gece eve döndükten sonra da devam ederse de, hastaların çoğu 24-48 saat içinde tamamen düzelirler.

Bazı hastalarda nadiren şiddeti çok fazla olmayan öksürük, nefes darlığı ve çarpıntı gibi yakınmalar da olabilir

Klima ateşi, bu belirtileri ile soğuk algınlığı, grip, bronşit ve zatürree gibi solunum yolları enfeksiyonları ile karıştırılabilir. Zatürree ile aralarındaki en önemli fark, klima ateşi olan hastaların akciğer röntgenlerinin normal olmasıdır.

Klima ateşi, hastanın klima bulunan ortamdan uzaklaştırılması ile düzelir.

Antibiyotik veya başka bir ilaç tedavisi gerekli değildir. Zatürree sanılması birçok gereksiz incelemenin yapılmasına yol açar.

ÖNLEMEK MÜMKÜN

Klima ateşinin önlenmesi, bu tür nemlendiricilerin su haznelerinin doğru bakımı ile mümkündür.

-Klima ve nemlendiricilerin bakımlarına özen gösterilmeli ve talimatlara uygun kullanılmalıdır.
-Bu aletlerde musluk suyu yerine distile veya demineralize su kullanılmalıdır.
-Nemlendiriciler çamaşır suyu gibi dezenfektanlarla zaman zaman temizlenmelidir.

GEMLİK REHBERİ

GEREKLİ TELEFONLAR	
İtfaiye	110
Polis İmdat	155
Jandarma İmdat	156
Jandarma K.	513 10 55
Polis Karakolu	513 18 79
Gar. Kom.	513 12 06
KAYMAKAMLIK	
Kaymakamlık	513 10 51
C.Savcılığı	513 10 53
C.Savcı Yrd.	513 29 54
Emniyet Müd.	513 10 28
ULAŞIM	
METRO	513 12 12
Aydın Turizm	513 20 77
Süzer Turizm	512 10 72
Kanberoğlu-Esadaş	514 45 49
Anıtur	514 47 71
Kamil Koç	513 35 71
HASTANELER	
Devlet Hastanesi	513 92 00
SSK Hastanesi	513 23 29
Mer.Sağ.Ocağı	513 10 68
Tomokay Tomografi	513 65 29
TAKSİLER	
Körfez Taksi	513 18 21
Çınar Taksi	513 24 67
Güven Taksi	513 32 40
Gemlik Taksi	513 23 24
Manastır Taksi	514 35 50

RESMİ DAİRELER	
TEK Arıza	513 20 66
TEK İşletme	513 45 03
Statyum	514 00 95
Orm.Böl.Şef.	513 12 86
Milli Eğt. Md.	513 11 74
Halk Kütüphane	513 13 53
Askerlik Şb.	513 10 57
Karayolları	513 13 08
Liman Baş.	513 11 33
Mal Müd.	513 10 95
Nüfus Md.	513 37 42
Özel İd. Md.	513 15 07
Tapu Sicl. Müd.	513 14 14
Müftülük	513 13 64
Gümrük Md.	524 85 86
Tekel Md.	513 10 42
Ver. Dairesi Md.	513 10 92
İlçe Tarım Müd.	513 10 45
İlçe Seç. Md.	513 77 77
Halk Eğitim Müd.	513 18 46
BELEDİYE	
Santral	513 45 21 -23
Başkanlık	513 45 20
Zabıta	513 24 32
Otobüs İşlet.	513 45 21-122
Su İşlet.	513 45 21 - 115
İtfaiye	513 23 25
Muhasebe Md.	513 45 21 -182
Yazı İşl. Md.	513 45 21 -111
Su Arıza	Yalnız 185

DENİZ OTOBÜSÜ	
Bursa	256 77 84
Mudanya	544 30 60
Yenikapı	(212) 516 12 12
Yalova	(226) 811 13 23
İDO İmam Aslan Dinlenme Tes.	513 23 94
VAPUR - FERİBOT	
Yalova	(226) 814 10 20
Topçular	(226) 363 43 19
Eskihisar	(262) 655 60 31
OTOBÜS	
Şehirlerarası	261 54 00
Otobüs Terminali	(18 Hat)
TÜP DAĞITICILARI	
Aygaz	513 12 95
Tekgaz	513 16 37
Ocakgaz	513 16 37
Ergaz	513 88 43
İpragaz	513 22 59
Habaşgaz	513 45 46
Yeni Likitgaz	513 65 00
BP Gaz	514 59 81
Bütünler Likitgaz	513 80 00
Akçagaz	514 88 70
Totalgaz	514 17 00
AKCAN PETROL	513 10 79
YERLİYURTLAR PETROL	513 30 33
TUNCAY OTO GAZ	513 14 25

NÖBETÇİ ECZANE

20 Haziran 2006 Salı
MELİS ECZANESİ
Balıkpazarı Mahallesi
Tel : 513 52 65 GEMLİK

GEMLİK'İN İLK GÜNLÜK GAZETESİ
Körfez
GÜNLÜK SİYASİ GAZETE

YEREL SURELİ YAYIN
YIL : 34 SAYI : 2470
FİYATI : 0.25 YTL. (KDV Dahil)
Sahibi : Kadri GÜLER
Sorumlu Yazı İşleri Müdürü : Serap GÜLER
Haber Müdürü : Seyfettin ŞEKERSÖZ
İstiklal Cad. Bora Sok. No:3/B
Tel : 513 96 83 Fax : 513 35 95 GEMLİK
Yönetim ve Basım Yeri : KÖRFEZ OFSET
Matbaaclık-Yayıncılık-Reklamcılık Tesisi
İstiklal Cad. Bora Sok. No:3/B GEMLİK
(Dini bayram Günleri ve Pazar günleri yayınlanmaz)

YILDIRIM MOBİLYA

Alışveriş mağazaları

Mudanya'dan sonra şimdi de GEMLİK'teyiz!

- MİSAFİR ODASI TAKIMLARI ve YATAK ODASI
- KANEPELER - SEHPALAR
- HALI ÇEŞİTLERİ ve TÜL PERDE ÇEŞİTLERİ
- YATAK ve BAZA ÇEŞİTLERİ
- ELEKTRİKLİ MUTFAK GEREÇLERİ
- KLİMA ve BEYAZ EŞYA
- EV TEKSTİL ÇEŞİTLERİ

ATLANTİK · arnica · DİVAN · Fakir · felix · YAĞMUR

AEG · PHILIPS · ARISTON · DOĞTAŞ

TÜM KALİTELİ MARKALAR
UYGUN FİYAT SEÇENEKLERİ

Merkez: Dr. Ziya Kaya Mh. İstiklal Cad.
Kordon Apt. No: 60 Tel: 0.224 512 02 32 - GEMLİK
Şube: Dr. Ziya Kaya Mah. İstiklal Cad. No: 51/ A GEMLİK

"Sağlamlık ve Estetik Bizim İşimiz"

SATILIK LÜKS DAİRE VE İŞYERLERİ

GÖRMEDEN KARAR VERMEYİN

DOĞAL GAZ KOMBİ
LAMİNANT PARKE
HAZIR MUTFAK
ISI ve SU YALITIM
AMERİKAN KAPI
ÇELİK KAPI
UYDU ANTEN
ADSL BAĞLANTISI
SIDING CEPHE KAPLAMA
OTOPARK
YEŞİL ALAN

Detaylı Bilgi ve İrtibat Bürosu :
Hisar Mah.
Baytaş Körfez Sitesi
No : 56 GEMLİK
Tel : 513 42 21
513 17 94
www.baytasinsaat.net

GEMLİK'İN İLK GÜNLÜK GAZETESİ

GEMLİK

Körfez

TARAFSIZ SİYASİ GAZETE

21 Haziran 2006 Çarşamba info@gemlikkorfezgazetesi.com 25 Ykr

birey®
dergisi DERSHANESİ

bire bir
ilgilenmeye geliyoruz...
İstiklal Cad. Gürçay İş Mrk. No:36 Tel : 514 15 15 GEMLİK
e-mail: bursa@birey.com

Belediye ve Doruk Göz Lazer ve Cerrahi Merkezi organizasyonu ile 600 kişi göz muayenesinden geçti.

Ücretsiz göz taramasına büyük ilgi

Gemlik Belediyesi ile Doruk Göz Lazer ve Cerrahi Merkezi'nin ortaklaşa düzenlediği ücretsiz göz taramasına vatandaşlar büyük ilgi gösterdi. Akşama kadar süren göz taramasında, 600 kişi muayeneden geçti. *3'de*

Güne Bakış

Kadri GÜLER
kadri_guler@hotmail.com

Fıskıye

Yaz sıcakları birkaç günde bunaltmaya başladı.

Gemlik doğal gaz çalışmaları nedeniyle toz toprak içinde.

İşyerlerimizin kapılarını açamıyoruz.

Açtığımızda her yanı bir karış toz kaplıyor.

Mümkün oldukça sokakları sulayarak tozun önüne geçmeye çalışıyoruz ama nafile. *Devamı sayfa 7'de*

ÖZEL AYKENT İLKÖĞRETİM OKULU

"İyi bir gelecek Aykent ile başlar"

Özel Aykent İlköğretim Okulu ve Anasınıfı 2006-2007 dönemi kayıtları başladı

Gemlik - Orhangazi yolu 2. Km.
Umurbey Paşabahçeler Mevkii
Tel : 513 50 84 GEMLİK
www.aykentilkogretim.k12.tr

Deneyimli kadromuz ve çağdaş eğitim anlayışıyla sizlere en yakın özel okuluz

OKULUMUZUN YETİŞTİRDİĞİ ÖĞRENCİLER; Hoşgörülüdür, şeffaftır, Olaylara profesyonellikle yaklaşır ve çözer, Planlıdır, çalışmalarını planlar ve uygular, Evrenseldir, çağa ayak uydurmasını bilir, Yenliliklere açıktır, Süreç odaklıdır, paylaşımcıdır, Her zaman ve her konu da özveri ile çalışır, Vefakardır, dostlarını asla unutmaz, Sürekli eğitim ilkesi ile hareket eder, Kararlı ve tutarlıdır, kendi kararlarını verir ve uygular, Özgüveni tamdır. Her yerde ve her ortamda kendini ispatlar, Engel tanımaz, "BAŞARACAĞIM" der ve başarır....

2006-2007 EĞİTİM ve ÖĞRETİM YILI ÜCRETLERİMİZ

SINIFLAR	FİYAT
ANA SINIFI	3.300 YTL
1.SINIF	4.000 YTL
2. SINIF	4.750 YTL
3. SINIF	4.750 YTL
4. SINIF	4.750 YTL
5. SINIF	4.750 YTL
6. SINIF	4.750 YTL
7. SINIF	4.750 YTL
8. SINIF	4.750 YTL

Not : Ücretlerimize Eğitim-Öğretim, yemek, servis ve KDV dahildir

Buluşma

Gürhan ÇETİNKAYA

Kabahat samur kürk olsa...

Alt yapı zayıfsa üst yapı düzen tutmuyor.

Suçlama, karalama, çamur atma işin kolayı..

Biz de ekonomi de, eğitim de, sağlıkta kısa erimli politikalarla yürütülüyor.

Hedef...

Günü kurtarmak.

Öyle olunca gelen gidenin üzerine suçu yıkarak yeni politikalar peşinde koşuyor.

Bir başkasının üzerine suç yıkmakta, üstümüze yoktur.

Suçu kimse kendi üstünde aramıyor. Doğrularının yanlışlarının hesabını yapmı yor.

Boşuna atalarımız "Suç samur kürk olsa, kimse üstüne almaz" dememişler.

Oysa kısır bir döngüdür suçlama, ayni eksen etrafında döner durur.

Varolan sorunların çözümünde hiçbir yararı yoktur, aksine sorunları derinleştirmekte, karıştırmakta, işin içinden çıkılmaz hale getirmektedir.

Günümüzden geçmişe doğru yaşananları, çözümleri, çözümsüzlükleri bir gözden geçirelim.

Olayların ortaya çıkışında neden-sonuç ilişkileri üzerinde duruluyor mu?

Sorunların temeline iniliyor mu ?

İnilseydi;

Bilecik'te çok canlara kıyan tren kazasının suçlusu makinist olur muydu?

Mersin'de yakılan bayrağın sorumluluğu iki küçük çocuğa kalır mıydı?

Susurluk olayının tüm yükü Yeşil'in omuz larına yıkılır mıydı?

1999 yılında ortalığı yerinden oynatan,on binlerce insanın ölümüne neden olan Marmara Depremi'nin tek suçlusu bir müteahhit olur muydu?

Edirne'de yeni doğan bebeklerin katili olarak klima gösterilebilir miydi?

Yollarda trafiğe her gün kurban giden onlarca insanin vebali Trafik Canavarı'nın üzerine yüklenir miydi?

Dolar'ın Avro'nun patlayıp ülke ekonomisini alt üst edişinin müsebbibi olarak enflasyon canavarı gösterilir miydi?

Evleri su basmasının nedeni olarak yağmur, ormanların kül olup gitmesinin nedeni olarak sigara gösterilebilir miydi?

Elbetteki gösterilemezdi.

Nitekim, çağdaş, demokratik ve ilerici olarak nitelenen ülkelerde gösterilemiyor.

Çünkü orada insanlar doğrularının yanlışlarının hesabını adalet terazisinde veri yor. Bazı problemlerin kaynağının kendisinde olduğunu görüyor, problemlerin suçlusunu başka yerde aramıyor, kendi gücüyle,bilgisiyle problemlerin çözümü için çaba gösteriyor.

Toplumsal yapıyı yönetenler de olayları saptırmıyor..

Sorunların çözümüne iyi niyetli yaklaşı yor.

Yurttaşına güveniyor.

Yurttaşının refahı, mutluluğu için çabalı yor.

Toplumu germiyor..

Kamplara bölmüyor..

Ortak akıl çerçevesinde çareler arıyor ve buluyor.

GEMLİK Körfez GÜNLÜK SİYASİ GAZETE

ABONE OLDUNUZ MU?

ABONE OLUN OKUYUN OKUTUN

Vergi Dairesi açılışa hazır

Seyfettin ŞEKERSÖZ

Borusan Lojistik tarafından yaptırılan yeni Vergi Dairesi'nde son rutüşlar yapılıyor. Yaklaşık 3 ay önce Verem Savaş Derneği binasının yanında bulunan mülkiyeti Vergi Dairesine ait olan ve yıkılarak yapımına başlanılan çelik konsiriksiyon binada tüm çalışmalar bitirildi. Hükümet binasındaki yerinden Temmuz ayının ilk haftasında yeni binasına taşınacak olan Vergi Dairesi'nin iç düzeninde çalışmalar tamamlandı. Zemin katın haricinde iki katlı olan yeni Vergi Dairesi'nin önümüzdeki hafta sonunda mobilyalarının geleceği ve Temmuz ayının ilk haftasında da taşınacağı öğrenildi.

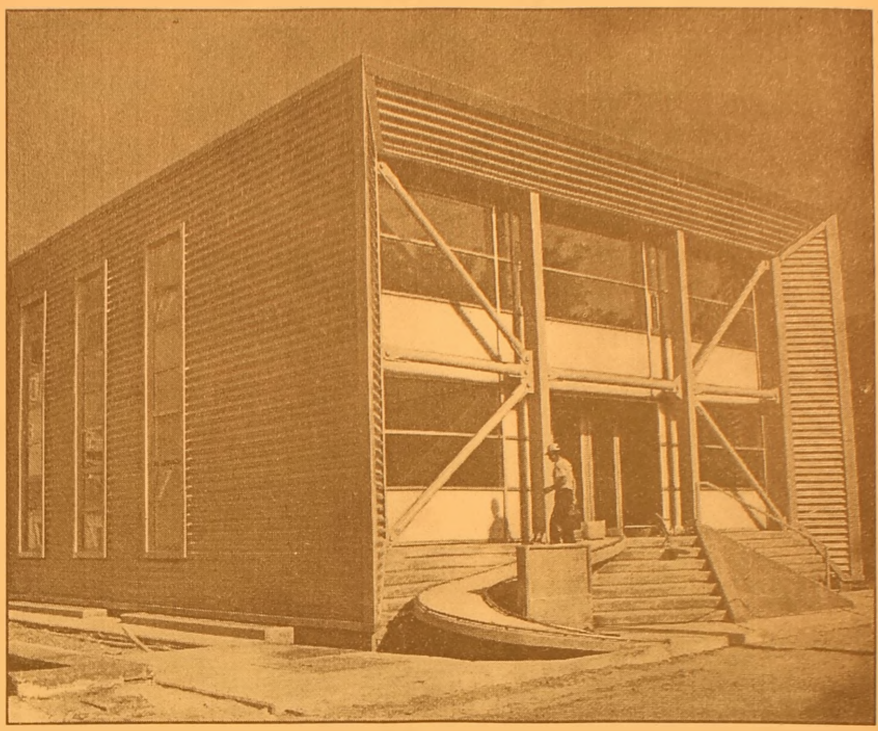

Modern bir yapıya sahip olan binada hem rahatlık hem de göze hitap ön plana çıkarılırken araçlar için geniş park etme alanlarının bulunması nedeniyle Vergi Dairesi'ne daha çok hareketlilik kazandırması bekleniyor.

Vergi Dairesi'nin iç düzeninde çalışmalar tamamlandı.

Bu nasıl otobüs durağı?

Seyfettin ŞEKERSÖZ

İskele Meydanı'nda bulunan Büyükşehir Otobüs Durağı yolcuları perişan ediyor. Yazın sıcağında üstelik bir çok park etmiş araçların engellemelerine karşın Bursa'ya gidebilmek için otobüs bekleyen yolcular, "Bu nasıl otobüs durağı" demekten kendilerini alamıyorlar. Bursa'dan yolcu almak için İskele Meydanı'na gelen Büyükşehir Belediye Otobüsü, geçen araçların arasında bekleyen yolcuları yolu kapatarak almak zorunda kalıyor. Büyükşehir Ulaşım Daire Başkanlığı tarafından belirlenen Büyükşehir Otobüsleri Durağının kapalı bir yeri olmaması nedeniyle, yolcular kışın yağmurdan, yazın ise güneşten etkileniyorlar. Gemlikli yolcular Büyükşehir Belediyesi'nin Gemlik'e yeterince hizmet getirmeme sinden dolayı şikayetçi olduklarını söylüyorlar.

Büyükşehir Otobüsünün hareket ettiği durak yerinin durumu fotoğrafta görüldüğü gibi.

Belediye ve Doruk Göz Lazer ve Cerrahi Merkezi oranizasyonu ile 600 kişi göz muayenesinden geçti.

Ücretsiz göz taramasına büyük ilgi

Gemlik Belediyesi ile Doruk Göz Lazer ve Cerrahi Merkezi'nin ortaklaşa düzenlediği ücretsiz göz taraması nedeniyle Belediye önünde uzun kuyruklar oluştu.

Seyfettin ŞEKERSÖZ

Gemlik Belediyesi ile Doruk Göz Lazer ve Cerrahi Merke zi'nin ortaklaşa düzenledikleri ücretsiz göz bakımına vatandaşlar büyük ilgi gösterdi. Belediyeden yapılan duyuruda halka ücretsiz göz taraması yapılacağı haberi üzerine Belediye Sergi Salonu önünde uzun kuyruk oluştu. Saat 11.00 de başlayan ücretsiz göz taramasında Doruk Göz Merkezi Göz Doktoru Hakan Güler ile Tıbbi Teknisyenler Tarkan Balcı ve Aşkın Atabey vatandaşların gözlerindeki bozukluları belirlediler. Gün boyu ücretsiz göz bakımı yapan Doruk Göz Merkezi doktor ve teknisyenleri rahatsızlık duyanlara hazırladıkları belgelerle geniş kapsamlı merkezlere gitmeleri önerildi. Geçtiğimiz yıl içinde yine aynı Doruk Göz Merkezi elemanları belediye ile ortaklaşa düzenledikleri göz taraması yaparak halka ücretsiz hizmet verilmişti.

Belediye Sergi Sarayında yapılan göz kontrollerine 600 e yakın vatandaşın gözü taramadan geçirildi. Ücretsiz göz bakımına büyük ilgi vardı.

Başta katarakt olmak üzere vatandaşların çeşitli göz rahatsızlıklarının belirlendiği muayenelerde görme rahatsızlıklarımızın çok olması bir kez daha gözler önüne serilirken gün boyu yaklaşık 600'ün üzerinde göz muayenesi yapıldığı açıklandı.

Yazı YORUM

Diş Hekimi Özcan VURAL
ozcanvural1933@hotmail.com
www.ozcanvural.sayfasi.com

Baykal'ı da denemek gerekir...

Türkiye'de şimdiye kadar yapılan seçim sonuçlarını araştırdığımız da son 50 yıl içinde sol en çok yüzde 42 oy alabilmiş, bu bir defa 34 yıl önce olmuş...

O seçimden bu yana iflah etmemiş bir solu var Türkiye'nin !...

Topluma yabancılaşmış bir entelektüel'lerin elinde oyuncağa dönüşmüş, hayali, fazla idealist , topluma uymayan teorilerle zaman harcamış, bu tavrını sürdükçe de sağın değişik kesimleri iktidara biri inmiş , öbürü çıkmış, iktidarı ipotek altına almışlardır...

Bir anlamda Türk sağı, Türk solu tarafından sürekli ödüllendirilmiştir..

Zaman zaman hak etmediği başarıları, Türk solunun yetersizliğinden, kolayca kazanca çevirmiştir..

Başarısız olmuş bir sağ parti inmiş iktidardan, bir başka sağ parti çıkmış..

Vatandaş bu sağ–sol bilincine sahip olmadığı için, Demokrat Parti– Adalet- Doğru Yol- Anavatan–partilerini isimlerine bakarak başka şeyler zannetmiş, birinden şikayetçi ise bu sefer öbür sağ partiye bilmeden oyunu vermiştir... Hatta marjinallere bile fırsat vermiş Faziletler–Refahlar –AK partilere kolayca iktidara gelmişlerdir...

Demirel–Özal–Yıldırım Akbulut- Mesut Yılmaz–Tansu Çiller–Erbakan- Abdullah Gül ve Tayyip Erdoğan 'a bir veya birden fazla Başbakanlık şansı tanıyan bu ülke, kısa bir Bülent Ecevit iktidarı hariç Türk soluna bu imkanı vermemiş, bütün bu parti liderleri Başbakan oldukları halde, bu şansı, solun yetersiz oyları ve oyların parçalanması durumunda kullanamayan tek kişi Deniz Baykal olmuştur...

Bunu acı şekilde yaşayan Baykal, baktı ki sol oylar tek başına iktidar olmasını sağlamaya yetmeyince, bence akılcı bir çıkışla merkez sağa çağrıda bulunarak bana oy verin demesinin neresi yanlış...

Deniz Baykal diyor ki;

"Bana iktidar olmam, söylediklerimi yapmam için bir defa şans verin"

Bu sözler sol iktidarı bu güne kadar başarısız kılanlar tarafından kabul edilmedi ve yanlış bulundu..

Solcu (ne kadar solcuysa), solculuğundan vazgeçmeden merkez sağ partilere oy vermedi mi bu ülke de ?

Ben AK parti adayı olmasına rağmen Gemlikte Belediye Başkanlığı seçimlerinde Sayın Mehmet Turgut'a oy verdim ve çevre me de verdirdim..

Sağcıda (ne kadar sağcıysa) sağcılığından vazgeçmeden merkez bir sol partiye ve liderine oy veremiz mi, vermedi mi?

Sol ile sağ arasındaki farkın giderek ideolojik olmaktan çıktığı bu zaman içinde bunlar olabilir...

Ortak vazgeçilmez demokratik ve Laik Cumhuriyet değerleri üzerine titrenmesi gereken bir zaman birimi içinde idiysek...

Bence Deniz Baykal'ın önerisi dengeli, mantıklı, akıl çevresi içinde hiç de yabana atılacak gibi değil!..

Sağ partilerden boyumuzun ölçüsünü aldık, bir defa da boyumuzu sol parti ve lide ri Baykal ölçsün, ölçsün ki ne olduğumuzu anlayalım..

GEMLİK Körfez GÜNLÜK SİYASİ GAZETE
ABONE OLUN OKUYUN OKUTUN

Spor salonlarının öğretmenleri belirlendi

Seyfettin ŞEKERSÖZ

Gemlik Belediyesi'ne ait Kültür Merkezinin altındaki spor salonu ile Katlı Otopark binasının yanındaki binada bulunan spor salonlarında görev yapacak Beden eğitimi öğretmenleri belirlendi. Sözleşmeli olarak görev yapacak olan Beden Eğitimi öğretmenlerinden Yasin Keskin ile Zuhal Altıparmak dün spor salonlarını gezerek son kontrollerini yaptılar. Önümüzdeki günlerde açılacak olan spor salonları eden eğitimi öğretmenleri 3'er gün olmak üzere dönüşümlü olarak görev yapacaklar. Pazartesi, Çarşamba ve Cuma günleri Kültür Merkezi'ndeki spor salonu hizmet verirken Salı, Perşembe ve Cumartesi günü saat 13.00'e kadar olmak üzere Katlı otopark yanındaki binada bulunan spor salonu vatandaşlara hizmet vereceği öğrenildi.

Zuhal Altıparmak - Yasin Keskin

'Gemlik Körfez' internette www.gemlikkorfezgazetesi.com

BUSMEK'te sergi heyecanı

Bursa Büyükşehir Belediyesi'nin kentte var olan insan gücü potansiyelinin niteliğini artırarak, bu sayede işsizliğin azaltılmasını sağlamak amacıyla düzenlediği sanat ve meslek eğitimi kurslarında kursiyerleri sergi heyecanı sardı. 10 semtte 24 branşta eğitim veren Bursa Büyükşehir Belediyesi Sanat ve Meslek Eğitimi Kursu'nda (BUSMEK) özellikle modelistlik, giyim, takı tasarımı, ahşap boyama ve nakış sınıflarının öğrencileri, sergi açılışı öncesi hummalı bir çalışmayla son hazırlıklarını tamamlıyorlar. BUSMEK'te eğitim ve öğretim gören 4 bin 200 kursiyer, 23 Haziran Cuma günü saat 17.00'de Orhangazi Parkı'nda Milli Eğitim Bakanlığı'ndan onaylı sertifikalarını alarak, bir sezon boyunca öğrendiklerini taçlandıracaklar. Sertifika töreni sonrasında Tayyare Kültür Merkezi'nde açılacak Bursa'nın tarihindeki en büyük el sanatları sergisinde BUSMEK kursi yerlerin bir eğitim öğretim dönemi boyunca el emeği göz nuru dökerek yaptıkları birbirinden güzel eserler Bursalıların beğenisine sunulacak. Sergi öncesinde BUSMEK'i ziyaret eden Büyükşehir Belediye Başkanı Hikmet Şahin, bir tarafta yatırımlarla Bursa'yı yaşanabilir ve daha çağdaş hale getirirken, diğer taraftan da ülkenin kalkınmasındaki en büyük ihtiyacı olan nitelikli insan eksikliğini de bu tür projelerle bir nebze olsun giderdiklerini söyledi.

ÇİMEN ALABALIK TESISLERI

Yeni imajıyla hizmetinizde...

- Köy Kahvaltısı
- Balık Çorbası
- Gözleme
- Kiremitte Kaşarlı Alabalık
- Kiremitte Kaşarlı Mantar
- Piliç Çevirme
- Meze Çeşitleri
- Mangalda Et
- Kuzu Pirzola
- Çöp Şiş
- İnegöl Köfte
- Kaşarlı Köfte
- Kasap Köfte
- Kuzu Külbastı

Gedelek Köyü altı
Orhangazi'den sonra 5. Km.
Tel : (0.224) 586 52 66
ORHANGAZİ

BAY MUSTAFA ÖZALP EMLAK'TAN

Her Çeşit Emlak
Alım,Satım ve Kiralama Hizmetleri
Daire, Zeytinlik, Villa, Dükkan, Arsa, Arazi
TAPU TAKİP İŞLERİ YAPILIR
ACİL SATILIK ve KİRALIKLARINIZ İÇİN BİZİ ARAYINIZ

Manastır Dilek Sitesi'nde SATILIK LÜX DAİRE Denizi gören, 3+1, 140 m²
Balıkpazarı'nda 115 m2 2+1 Satılık Daire
3 Ayrı Daireli Müstakil Ev (Bahçe İçinde)Yeni Devlet Hastanesi Altı
Eski Pazar Cad. 100 m2 Dükkan, Serçe Sokak 54 m2 2 dükkan
Eski Sahilde 3+1 110 m2 asansörölü, kombi kaloriferli daire
Bağ-Kur Sanayi Sitesinde 185 m2 çekme katlı, içindeki yeni atari makineleriyle satılık dükkan. Önünde 115 m2 Bahçeli
K.Kumla'da Ayazma Mevkii 6 Dönüm Zeytinlik
Dr. Ziya Kaya Mahallesi 3 oda 1 Salon Satılık Daire

Yalova'da Termal Barajı'nın altında 408 m2 arsa - Çınarcık, Yalova 448.54 m2 arsa
Termal Barajı'nda 407.77 m2 arsa
Termal Girişinde 433.02 m2
Termal yolu Gülerce Villalarının altı 9880 m2 arsa
Umurbey'de 12 dönüm arazi ve Azot kavşağına 400 m2 uzaklıkta

Trafik, Kasko Dask, Acıbadem Sağlık ve Her Türlü Sigorta İşlemleri ve Doğalgaz Poliçesi Yapılır.
ŞEKER SİGORTA
Macide ÖZALP
Tel : 513 24 74 Fax: 514 10 21

Yelkenciler Tekirdağ'dan madalya ile döndüler

Seyfettin SEKERSÖZ

Gemlik Yelken Kulübü geçtiğimiz hafta sonu katıldıkları 42. Tekirdağ Kiraz Festivali etkinliklerinde düzenlenen Optimist Yelken yarışlarında madalya alarak Gemlik'e döndüler. Kızlar kategorisinde tüm yarışları birincilikle tamamlayan Tuğba Öksüz yarışma birincisi olarak kupa ve madalya kazanırken, erkeklerde yarışmalara katılan 70 yarışmacı arasında Murat Samsun sekizinci, Cengiz Beliç dokuzuncu ve Hasan Sal onuncu sırayı alarak büyük başarı elde ettiler. İzmit'i temsil eden İzmit Yelken, Poyraz Yelken ve Derince Yelken Kulüpleri ile Çanakkale ve Karabiga Yelken Kulüpleri, Tekirdağ Yelken kulübü, Balıkesir ili Bandırma Yelken kulübü ve Bursa Gemlik Yelken Kulüplerinin katıldığı yarışmalarda kızlarda Tuğba Öksüz'ün tüm rakiplerini geride bırakarak, birinci olması kısa süre önce kurulan ve Bursa'nın faal tek yelken kulübü olan Gemlik Yelken Kulübü'nde ve Gemlik'te büyük sevinç yarattı.

Tuğba Öksüz
ARŞİV

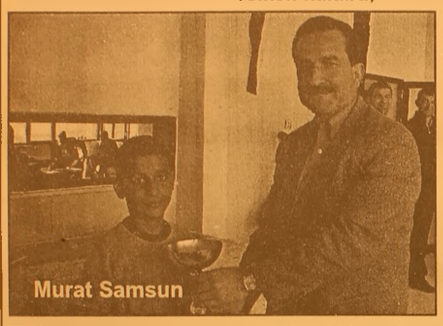
Murat Samsun

Cengiz Beliç

Hasan Sal

NEW HOLLAND

ÜNVER TRAKTÖR'den

MÜJDE!...

TRAKTÖRÜ OLMAYAN KÖYLÜ KALMAYACAK

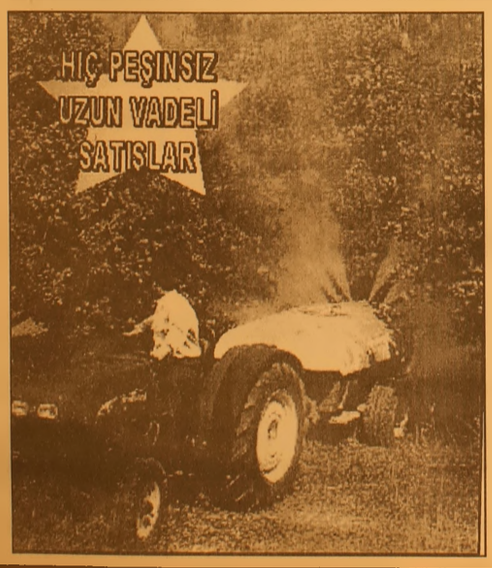

GEMLİK - ORHANGAZİ NEW HOLLAND TRAKMAK BAYİ TRAKTÖRSÜZ KÖYLÜ KALMAMASI İÇİN HER TÜRLÜ KOLAYLIĞI GÖSTERİYOR. KREDİ İŞLEMLERİNİ BİZ HALLEDİYORUZ. HİÇ PEŞİNSİZ UZUN VADELİ SATIŞLAR İÇİN DÜKKANIMIZA BEKLİYORUZ

İbrahim Onal Cad. No : 26 Orhangazi - BURSA
Tel : 573 27 77 - 573 64 52 GSM : 0 532 312 22 39

Körfez
GÜNLÜK SİYASİ GAZETE

Çarşı Meydanı'ndaki fıskiyenin çalışması isteniyor

Seyfettin ŞEKERSÖZ

Çarşı Meydanı'ndaki havuzun fıskiyesinin çalıştırılması isteniyor.
Gemlik'in en gözde merkezinde bulunan havuzun neden çalıştırılmadığı merak konusu olurken, suyunun pislikten yeşile dönmesi ise eleştiriliyor.
Hükümet binası önündeki yapay palmiyeli havuzun çalıştırılmasına karşın, Çarşı Meydanı'ndaki havuzun fıskiyesinin çalıştırılmaması ve bakımsızlığı söylentilere neden oluyor.
Yapıldığı halde bu mevsimde ilçe meydanına güzellik katacak fıskıyenin çalıştırılmamasına anlam veremediklerini söyleyen vatandaşlar, *"Madem bu havuz işe yaramıyor o zaman kapatılsın."* diyorlar.
Çalıştığında ise fıskiyesinden çıkan suların insanları ferahlattığı belirtilerek, havuzun biran önce bakıma alınmasını isteniyor.

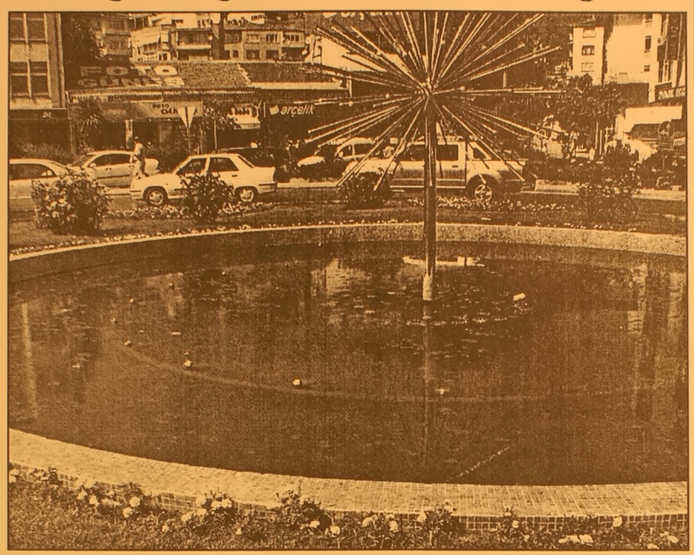

Marmara Denizi'nde 250 kiloluk kılıç balığı

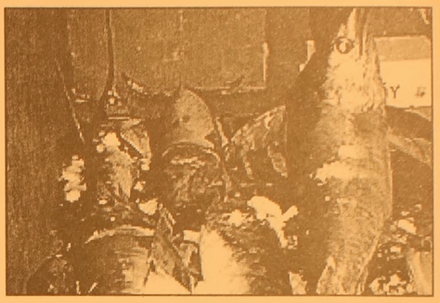

Marmara Denizi'nde avlanmaya çıkan balıkçıların ağına takılan 250 kilogram ağırlığındaki kılıç balığı, görenleri hayrete düşürdü.
Marmara Denizi'nde bulunan ve Balıkçı Kenan Restaurantın da sergilenen 250 kilogram ağırlığındaki 3 metre boyundaki kılıç balığını gören ler hayrete düşüyor.
Büyüklüğü normalin üstünde olan kılıç balığının sergilendiği restaurantın sahibi Kenan Balcı, vatandaşların bu tarz ilginç balıkları daha sık göreceklerini belirtti. Kılıç balığı, Balıkçı Kenan ın Bahçeşehir'de bulunan sergisinde vatandaşlara göstermek amacıyla konulurken, geçtiğimiz günlerde Irak'ta yakalanan insana benzeyen balıkların bir benzeri de Balıkçı Kenan tarafından sergilendi.

45. Uluslararası Festivali'nde Arar ve Özhan fırtınası

Bursa Büyükşehir Belediyesi'nin düzenlediği 45. Uluslararası Bursa Festivali kapsamında sahne alan Ahmet Özhan ile Funda Arar, muhteşem bir performansla unutulmaz bir geceye imza attı.

İlk Kez Aynı Sahneyi Paylaştılar

Kendine has üslubuyla herkesin takdirini kazanan ve Türk Sanat Müziği'nde çok özel bir yeri olan Ahmet Özhan ile Türk Pop Müziği'nin en kaliteli kadın vokallerinden biri olan Funda Arar, ilk kez birlikte konser verdikleri Bursa'da, güçlü yorumları ve uyumlu düetleriyle ayakta alkışlandı.
Bursa Festivali'nin en önemli proje etkinliklerinden biri olan konser, yılların eskitemediği nadir sanatçılar arasında yer alan Ahmet Özhan'ın son dönemin gözde şarkısı 'Lale Devri Çocukları' şarkısını seslendirmesiyle başladı.
Konserin açılış bölümünde seslendirdiği eserlerin Kültürpark Açıkhava Tiyatrosunu dolduran yaklaşık 4 bin seyirci tarafından coşkuyla alkışlanmasından ve Türk Sanat Müziği'ne gösterilen ilgiden hoşnut kalan Özhan, *"Bursa Türk Müziği'nin mihenk taşıdır. Bir şarkı tutacaksa, önce Bursa'da tutulur. Eğer ülkeye mal olacaksa önce Bursa'da ezberlenir"* dedi.

Funda Arar Farkını Ortaya Koydu

Solo okuduğu şarkıları tamamlayan Ahmet Özhan, Funda Arar'ı, son yıllardaki en kaliteli seslerden biri olarak gördüğünü ve güzel sanatçının emin adımlarla zirveye tırmandığını ifade ederek sahneye davet etti. Özhan'ın bu övgü dolu sözleri ve seyircilerin alkışları arasında sahneye çıkan Funda Arar ise, İstanbul Teknik Üniversitesi Türk Musikisi Devlet Konservatuarı'nda aldığı eğitimin hakkını verdi ve Türk Sanat Müziği şarkılarını büyük bir ustalıkla seslendirdi.
Türkiye'deki "sanatçı" kavramının içini tam anlamı ile dolduran bu değerli iki ismin düeti, Bursalı sanatseverlere doyumsuz bir musiki gecesi yaşattı.

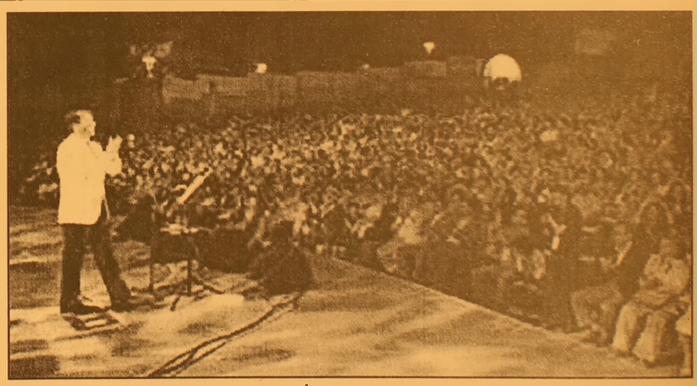

Tam 2,5 saat süren konserde Türk Sanat Müziği'nin unutulmaz 30 eserini seslendiren ikili, finalde Bursa'nın Ufak Tefek Taşları şarkısını söyledi ve binlerce sanatseverler tarafından dakika larca ayakta alkışlandı. Tam bir musiki resitali şeklinde geçen gecede sanatçı lara, Ahmet Özhan'ın tercihiyle Ahmet Taş çeşme'nin 15 kişilik orkestrası eşlik etti. Bursalı sanatçılardan oluşan orkestra, başarılı performansıyla dikkat çekti.

Başkan Şahin'den Yakın İlgi

Konseri, Bursa Milletvekilleri Sedat Kızılcıklı ile Kemal Demirel, Yıldırım Belediye Başkanı Özgen Keskin, BKSTV Yönetim Kurulu Başkanı Hüseyin Özdilek ve Bursagaz Genel Müdürü Ertuğrul Altın'la birlikte ilgiyle takip eden Bursa Büyükşehir Belediye Başkanı Hikmet Şahin, sanatçıları kuliste ziyaret ederek tebrik etti.

Hikmet Şahin, sanatçıları kuliste ziyaret ederek tebrik etti.

Kırsal kalkınma projelerine destek

Tarım İl Müdürü Hüseyin Yıldızer, bakanlık tarafından yürütülen kırsal kalkınma yatırımlarının desteklenmesine ilişkin uygulamadan yararlanmak isteyen çiftçilerin projelerini 18 Temmuz'a kadar Kuruma teslim etmesini istedi.

Tarım İl Müdürü Hüseyin Yıldızer, kırsal kalkınma yatırımlarının desteklenmesine dair uygulamanın Yüksek Planlama Kurulu'nun belirlediği "Tarım Stratejisi 2006-2010 Belgesi"ne dayandığını hatırlattı.

Bu çerçevede Bakanlar Kurulu'nun "Kırsal Kalkınma Yatırımlarının Desteklenmesi Hakkında" bu yılın şubat ayında bir karar aldığını ve uygulamaya ilişkin tebliğin Resmi Gazete'de nisan ayında yayımlandığını hatırlatan Yıldızer, "Bakanlığımız daha önce proje hazırlayarak bu uygulamadan yararlanmak isteyen çiftçilerimiz için başvuru süresini 3 Haziran olarak açıklamıştı. Ancak gelen talepler doğrultusunda tebliğde bir değişikliğe gidilmiş ve başvuru süresi 18 Temmuz olarak revize edilmiştir" dedi.

Söz konusu değişikliğe ilişkin tebliğin de 18 Haziran tarihli Resmi Gazete'de yayımlandığına dikkati çeken Tarım İl Müdürü Yıldızer, şunları kaydetti: "Söz konusu değişiklik tebliği ile yayınından itibaren 30 gün başvuru süresi belirlenmiş olup hibeden yararlanmak isteyen proje sahiplerinin 18 Temmuz 2006 tarihine kadar projelerini il ve ilçe tarım müdürlüklerine sunmaları gerekmektedir. Bakanlığımız hibe kaynaklarından ilimiz üreticilerinin azami miktarda yararlanmalarını istiyoruz."

Kaymakam Baygül Ankara'da seminerde

İlçe Kaymakamımız Mehmet Baygül, Ankara'da başlayan "98. Dönem Mulki İdare Amirleri" seminerine katılmak üzere Ankara'ya gitti. 17-23 Haziran 2006 tarihleri arasında yapılacak olan "Mulki İdare Amirleri" seminerine katılan Kaymakam Baygül'ün yerine Gemlik Kaymakamlığı görevine vekaleten Orhangazi Kaymakamı Hikmet Çakmak bakacak.

ACİL SATILIK DAİRE

GEMLİK İSKELE MEYDANI
ZEKİ RESTAURANT ÜZERİNDE
FULL DENİZ MANZARALI
5. ve 6. KATLAR
EŞYASIYLA BİRLİKTE
(2 KAT) 110 BİN YTL
Tel : 0.224 513 89 27

Güne Bakış

Kadri GÜLER

Fıskiye

Bu yaz tozdan nasıl kurtulacağız bilemiyorum.

Bildiğim, ana caddelerin biran önce yıkanması..

Sık sık da yolların vidanjörle sulanması.

Buna, doğal gaz firmasının açtığı çukurları parke taşı veya asfaltla kapatması eklenebilir.

Bugün gazetemizde yayınlanan bir haberde Ahmet Dural Meydanı'nda bulunan ilçenin tek havuzunun kirliliği ve fıskiyesinin çalıştırılmaması haberi yapılmış.

İlçenin en gözde meydanında yaz mevsiminin başlamasına karşın, havuzun faaliyete geçmemesi güzel bir olay değil.

Fıskiye belirli saatlerde çalıştırılmalı.

Bilhassa geceleri ışıklandırıldığında çok hoş görüntü meydana geliyor.

Dün, Bursa Fomora Meydanı'na doğru çıkarken eski Santral Garajın hemen üzerinde yapılan bir kavşak düzenlemesini otobüsün camından gözlemledim.

Her yer yemyeşil Bursa da.

Basamaklı bir su fıskıyesi bütün güzelliği ile gelip geçenin içini serinletiyor.

Su akışı ve sesi insanda bir huzur ve dinlenme hissi doğurur.

Bizi bundan neden yoksun kılarlar bilmiyorum.

Gemlik Belediyesi'nin Park ve Bahçeler işinden sorumlu bir teknik elemanı vardı sanırım o da Büyükşehir kadrosundaki itfaiyeye verilmiş ve sıradan memur olmuş.

Bu insan israfıdır.

Türkiye'de Veteriner Hekimi Temizlik İşleri Müdürü olan tek belediyenin Gemlik Belediyesi olduğunu da hatırlatırım.

MÜHENDİSLİK LTD. ŞTİ.

Sebahattin DOKSANBİR

Buderus

ISISAN

AKILLI ISITMA SİSTEMLERİ YETKİLİ BAYİİ

DOĞALGAZ
KOMBİ
KAZAN
KALORİFER TESİSATI
KLİMA
HAVALANDIRMA
SIHHİ TESİSAT
TAAHHÜT

DOĞALGAZ BİZİM İŞİMİZ

Merkez: Gazcılar Cad. No:27 BURSA
Tel: (0.224) 220 61 53 Fax: 225 30 74
Şb: İstiklal Cad. Baytaş
Körfez Sitesi Blok 2 No:42 GEMLİK
Tel: (0.224) 514 85 57 Fax: 514 85 58

Türkler 40 ülkeye vize almadan gidebiliyor

Türk vatandaşları taşıdıkları pasaportun türü ne olursa olsun yaklaşık 40 ülkeye vize alma dan gidebilirken, bunun iki katı kadar ülke ise bütün Türk vatandaşlarına vize uyguluyor. Taşıdığı pasaport türü (diplomatik, hizmet, hususi ve umuma mahsus) ne olursa olsun Türk vatandaşları şu ülkelere vize almadan gidebiliyor: "Arnavutluk, Bahamalar, Barbados, Belize, Bolivya, Bosna Hersek, Dominika, Ekvador, El Salvador, Fas, Filipinler, Gambiya, Guatemala, Hırvatistan, Honduras, Hong Kong, Jamaika, Japonya, Kazakistan, KKTC, Kolombiya, Güney Kore, Kosta Rika, Makedonya, Maldivler, Malezya, Nikaragua, St. Lucia, San Marino, Singapur, Solomon Adaları, Sri Lanka, Svaziland, Şili, Tayland, Trinidad Tobago, Tunus, Tuvalu, Uruguay, Vatikan." İster diplomatik isterse normal pasaport olsun her türlü pasaport hamili Türk vatandaşlarına vize uygulayan ülkeler ise şöyle sıralanıyor: "Afganistan, ABD, Angola, Antigua-Barbuda, Avustralya, Benin, Butan, Birleşik Arap Emirlikleri, Brunei, Burkina Faso, Burundi, Cape Verde, Cibuti, Çad, Dominik Cumhuriyeti, Ekvator Ginesi, Eritre, Ermenistan, Etiyopya, Fildişi Sahili, Gabon, Gana, Gine, Guyana, Haiti, Hindistan, Irak, İngiltere, İrlanda, Kamboçya, Kamerun, Kanada, Katar, Kıbrıs Rum kesimi, Komor, Kongo, Demokratik Kongo Cumhuriyeti, Kuzey Kore, Kuveyt, Laos, Lesotho, Liberya, Libya, Lübnan, Madagaskar, Malavi, Mali, Malta, Moritanya, Mozambik, Myanmar, Namibya, Nauru, Nepal, Nijer, Nijerya, Orta Afrika Cumhuriyeti, Panama, Papua Yeni Gine, Paraguay, Ruanda, St. Christopher Nevis, St. Vincent Grenadines, Sao Tome Principe, Senegal, Sierra Leone, Somali, Sudan, Surinam, Suriye, Suudi Arabistan, Tanzanya, Tayvan, Togo, Uganda, Ürdün, Vanuatu, Yeni Zelanda, Zambiya, Zimbabve."

65 yaşını doldurmuş muhtaçlara aylık

65 yaşını doldurmuş muhtaç, güçsüz ve kimsesiz Türk vatandaşlarına Aylık Bağlanması Hakkında Kanun kapsamında özürlülere verilen aylıklar artırıldı. Çalışma güçlerini yüzde 40-69 arasında kaybeden herhangi bir işe yerleştiril memiş "özürlülere" aylık 138 YTL 80 YKr, çalışma güçlerini yüzde 70'in üzerinde kaybeden "başkasının yardımı olmaksızın hayatını devam ettiremeyecek şekilde özürlülere" 208 YTL 20 YKr, 18 yaşından küçük özürlü yakınına bakanlara ise 138 YTL 80 YKr ödeme yapılacak. Önceki düzenlemeye göre, bu türden aylık alan herkese 69 YTL 40 YKr ödeme yapılıyordu. Maliye ile Çalışma ve Sosyal Güvenlik bakanlıklarının ortaklaşa hazırladıkları "65 Yaşını Doldurmuş Muhtaç, Güçsüz ve Kimsesiz Türk Vatandaşları ile Özürlü ve Muhtaç Türk Vatandaşlarına Aylık Bağlanması Hakkında Yönetmek", Resmi Gazete'nin dünkü sayısında yayımlandı. Yönetmeliğe göre, 2022 sayılı kanunun 1. maddesinde belirtilen gösterge rakamının memur aylıklarına uygulanan katsayıyla çarpılması ile bulunacak tutardan az geliri olanlar muhtaç sayılacak. Belirtilen gösterge rakamının bütçe kanunları ile farklı olarak tespit edilmesi halinde, bütçe kanununda belirlenen gösterge rakamı uygulanacak. Aylık verilecekler, başvuranlar arasından il ve ilçe idare kurulları tarafından yapılacak değerlendirme sonucunda belirlenecek. Gerekli koşulları taşıyanlara başvuru tarihini izleyen aybaşında aylık bağlanacak. Bağlanan aylıklar; 1 Mart tarihinden başlamak üzere üçer aylık dönemler halinde peşin olarak ödenecek.

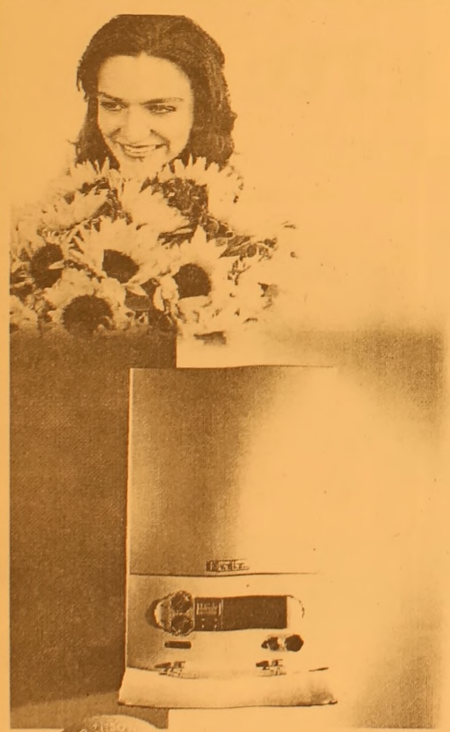

Vaillant

cazip fiyatlarla
bahar çiçek açtı
Haziran sonuna kadar
1 Euro = 1.75 YTL olarak sabitledik!...
444 2 288

Vaillant Isı Sanayi ve Ticaret Ltd.Şti. Bursa Bölge Müdürlüğü
Kükürtlü Mah. Oulu Cad. Akasya Apt. No : 11 Sırameşeler - BURSA
www.vaillant.com.tr bilgi@vaillant.com.tr
YETKİLİ SATICIMIZ
Gemlik : Ulukaya Ticaret (224) 513 88 26

HSBC Advantage'a

Peşin fiyatına 10 vade veya farklı 36 taksit

akıllı limit İmkanı ile

Vaillant Kombi cihazları sadece Almanya'da üretilmektedir

Superbrand
Türkiye'nin Süpermarkalar'ından biriyiz.

CE

ÖZEL AYKENT İLKÖĞRETİM OKULU

ÖZEL AYKENT İLKÖĞRETİM OKULU 2002 GEMLİK

YAZ KURSU AÇILIYOR

YÜZME - İNGİLİZCE - MÜZİK

KİMLER KATILABİLİR?
İlköğretim Okulu 1,2,3,4,5,6,7. sınıf öğrencileri katılabilir.

HAFTALIK KURS PROGRAMI NEDİR?
Her branş için haftalık çalışma saati 6 saattir.

ÜCRET NE KADARDIR?
Kurs Ücreti Aylık (24) Saat
Yüzme 160 YTL
Diğer branşlar 140 YTL

KURS HANGİ AYLARDA YAPILIYOR?
1. Dönem : 3 Temmuz - 28 Temmuz
2. Dönem : 31 Temmuz - 25 Ağustos

KURSLARA NASIL KATILABİLİRİM?
20 Haziran 2006 tarihinden itibaren okulumuza gelerek kurslara kayıt yaptırabilirsiniz.

Tel : 513 50 84

web : www.aykentilkogretim.k12.tr

Kurslara geliş ve gidiş okulumuz servislerince sağlanacaktır.

En büyük vergi kaçağı turizmde

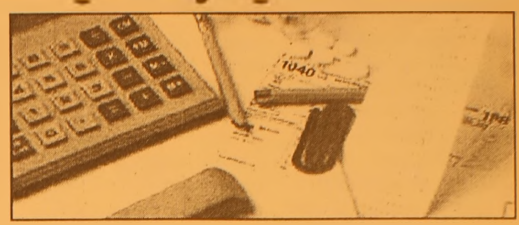

Maliye Bakanlığı, son 5 yılda yaygın ve yoğun vergi denetimleri kapsamında 15 milyon 736 bin 881 denetim gerçekleştirdi. Turizm işlemlerine dönük her 4 denetimden 1'inde de vergi kaçağı bulundu. Gelir İdaresi Başkanlığı'nın 2005 yılı Faaliyet Raporu'na göre, 2001 yılında 4 milyon 448 bin 523 olan yaygın ve yoğun vergi denetimi sayısı, 2002'de 2 milyon 866 bin 37, 2003'de 2 milyon 903 bin 111, 2004'de de 3 milyon 176 bin 412 olarak belirlendi. Maliyeciler, geçen yıl da ülke çapında 3 milyon 342 bin 798 adet yaygın ve yoğun vergi denetimi yaptı. Bu denetimlerde, fatura-fiş vermeyen, sevk irsaliyesi düzenlemeyen ve diğer mükelleffiyetlere uymayan kişi ve kuruluşlara toplam 304 milyon 25 bin 575 YTL para cezası kesildi. Denetimler, ihracatçılardan, kuyumculara, diş hekimlerinden çiftçilere, otogaz istasyonlarından turizm işletmelerine kadar hemen hemen herkesin vergi kaçırdığını da ortaya koydu. İncelemeler sırasında, ihracatçıya ödenen KDV iadelerinde ortalama yüzde 16 oranında usulsüzlük olduğu anlaşıldı. Rapora göre, Gelir İdaresi Başkanlığı bünyesinde görev yapan gelirler kont rolörleri, 5 yıllık dönemde bin 143 adet KDV iadesi incelemesi gerçekleştirdi. İncelemesi yapılan dosyalarda, ihracatçıların iadesini istediği vergi tutarı 929 milyon 671 bin 569 YTL olarak belirlendi. Bunun 788 milyon 294 bin 690 YTL'lik bölümünün iadesi kabul edildi. Geri kalan 141 milyon 376 bin 879 YTL'lik iade ise gerçek durumu yansıtmadığı, usulsüzlük yapıldığı gibi gerekçelerle reddedildi. Böylece 5 yıllık dönemde ihracatçının KDV iadesi işlemlerinde, her 100 YTL'lik iade talebinin 15,94 YTL'sine red yanıtı verildi. Aynı şekilde geçen yıl turizm sektöründe yapılan her 4 denetimden birinde turizm işletmelerinin vergi kaçırdığı saptandı.

HALKIMIZIN DİKKATİNE!

KEMİK ÖLÇÜMÜ yani OSTEODANSİTOMETRE TETKİKLERİNİ ARTIK İLÇEMİZDE

TOMOKAY 'da YAPTIRABİLECEKSİNİZ

Sessiz hastalık : OSTEOPOROZ (Kemik erimesi)

Orta yaşı geçince kadın-erkek ayırt etmeden herkeste kemik kütlesi azalır. Ancak menopoz sonrasında kadınlarda bu durum daha belirgindir.

OSTEOPOROZ'da kemikler daha delikli hale gelir. Kemik dayanıklılığı azalır. Ufak tefek kaza ve düşme kırıkla sonuçlanabilir.

Bir çok hastalıkta olduğu gibi ancak erken teşhisle bu hastalığa ENGEL OLMAK MÜMKÜNDÜR. Osteoporoz yani kemik erimesi teşhisi KEMİK ÖLÇÜMÜ (osteodansitometre) ile yapılmaktadır.

Konu ile ilgili hekimlerin isteği doğrultusunda çekim yapılmakla birlikte orta yaş üstünde ve 45 yaş öncesinde herkesin bir kez kemik ölçümü yaptırması kendi kemik kütlesi hakkında bilgi sahibi olmasını sağlayacaktır.

Tetkik ücreti 35 YTL olup (tek bölge ücretidir) herhangi bir sevke gerek olmadan çekiminizi yaptırabilirsiniz.

KEMİK ÖLÇÜMÜ TETKİKİ ÇOK KOLAYDIR

Hastaya herhangi bir ilaç verilmeden sırtüstü yatırılarak çekim yapılmaktadır. Yaklaşık 8 dakika içinde tetkik tamamlanır ve beş dakika sonra raporunuzu alabilirsiniz.

TOMOKAY
RADYOLOJİ MERKEZİ

- ✓ SPİRAL BİLGİSAYARLI TOMOGRAFİ (BT)
- ✓ ULTRASONOGRAFİ (US)
- ✓ RENKLİ DOPPLER ULTRASONOGRAFİ
- ✓ 4 BOYUTLU GEBELİK ULTRASONOGRAFİSİ
- ✓ GİRİŞİMSEL RADYOLOJİ (BİYOPSİ vb)
- ✓ OSTEODANSİTOMETRE (KEMİK ÖLÇÜMÜ)

Dr. Ziya Kaya Mah. Dutluk Sok. No: 3
(Eski SSK Hastanesi ile MIGROS arasında)
Gemlik - BURSA
Tel: (0.224) 513 65 29
513 65 30
Fax: (0.224) 513 65 18

ELEMANLAR ARANIYOR

Karacaali Huzur Motel'de temizlik işlerinde çalışacak BAYAN ELEMANLAR alınacaktır.

Müracaat : Huzur Motel
Tel : 537 03 41
GSM : 0.532. 739 91 32

"Para tasarruf etmek için reklam harcamalarından kesen, zamandan tasarruf etmek için saati durdurana benzer."

ACİL SATILIK KELEPİR DAİRE

Manastır'de lebiderya K+A'lü 120 m2 3+1 denize cephe lüks daire
GSM : (0.532) 496 52 96
513 53 09

Televizyonun çocuklar üzerindeki etkileri

Televizyonda şiddet görüntülerini izleyen çocukların, bunları hayatın çok normal ve kabul edilebilir bir parçası olarak algıladıkları belirtildi. Araştırma sonuçlarına göre, şiddet içeren programlar aynı zamanda çocuğu bağırıp çağırmaya, zor kullanmaya ve kavgaya yöneltebiliyor. Ayrıca bu programlar çocuğun dış dünyayı vahşi, korkunç bir yer olarak algılamasına neden olabiliyor. Diğer yandan, televizyonun eğitimi destekleyici, rahatlatıcı, eğlendirici, yaşadığımız dünyada olup bitenlerin farkında olmamızı sağlayıcı işlevleri de bulunuyor. Düşündürücü olan, aynı aracın kontrolsüz kullanımda kişiyi pasifize etmesi, amaçsız bir şekilde karşısına bağlayarak zaman öldürmeye neden olması, tüketimi kışkırtması ve şiddeti evimize taşıması. Araştırma sonuçları, çocuk ne kadar şiddet görüntüsü izlerse, bunları hayatın çok normal ve kabul edilebilir bir parçası olarak algıladığını gösteriyor. Şiddet içeren programlar, aynı zamanda çocuğu bağırıp çağırmaya, zor kullanmaya, kavgaya ve çocuğun dış dünyayı vahşi, korkunç bir yer olarak algılamasına neden olabiliyor. Uzmanların özellikle dikkat çektikleri ayrım noktası, çocuğun yetişkin insanın minyatür bir örneği olmadığı. Zira, enformasyon edinme yöntemleri çocuğun yaşına ve gelişim evrelerinin seyrine göre farklılıklar gösteriyor. Örneğin, 2-5 yaşları arasındaki çocuk taklitçi olma özelliği taşıyor. Bu nedenle de televizyonda gördüğü şiddet içerikli sahneleri ken dince oynamaya ve uygulamaya çalışması son derece normal.

ÖNEMLİ OLAN ÇOCUKLARI UYGUN PROGRAMLARI SEYRETMELERİ İÇİN YÖNLENDİRMEK

Uzmanlar, ailelerin bu yaşlardaki çocuklarının taklit ettiği olumsuz davranışlarının bir süre sonra kendi davranışları haline geldiğinden sıkça yakındıklarını bildiri yor. Aslında taklit, öğrenme süreci ve yöntemlerinin çok normal bir parçası. Aile çocuğun hangi programları izlediğini denetlediği ve olumlu yönlendirdiği sürece, taklit son derece zararsız. Uzmanlara göre 8 yaşındaki bir çocuk, televizyonda ve gerçek yaşamda gerçekleşenler arasındaki farkı ayırt edebilecek durumdadır. Yine pozitif olarak bakıldığında, televiz yonun aslında kocaman ve heyecan verici bir dünyaya açıldığı görülebiliyor. Yeryüzündeki milyonlarca insanın eğitimi düşünüldüğünde, televizyon tartışmasız bir eğitim aracı aynı zamanda. Çocuklarımıza sosyal bazı davranışları, paylaşmayı, uzlaşmayı öğreten pek çok eğitici programın varlığını yok sayamayız. Zaten uzmanlara göre önemli olan da çocuklarımıza televizyon seyrettirmemek değil, onları doğru ve uygun programları seyretmeleri için yönlendirmek.

Uzmanlar, televiz yonun tuzağına düşmemek için uyulması gereken 5 kuralı ise şöyle sıralıyor:

- Akşamları eve gelir gelmez televizyonu açmayın: "Çamaşır, bulaşık, yemek gibi yapılması gereken birçok tatsız işin altında boğuluyor olsanız bile, çocuğunuzu siz bunlarla meşgulken televizyondan başka bir uğraşla ilgilenmesi için yönlendirin., Televizyonun önünde sakin oturmaktansa, bırakın daha fazla kirleten ya da dağıtan diğer aktivitelerle ilgilensin."
- Eve birçok televiz yon yerleştirmeyin: "Yatak odasına televizyon koymak, kendi kendinize kurduğunuz bir tuzak olacaktır. Yatakta televizyon seyretmek çok konforludur, fakat en ufak bir yorgunlukta bir elde kumanda diğer elde abur cubur yiyeceklerle son derece sağlıksız bir yaşam şekli edinmenize neden olur. Yemek esnasında televizyonun açık olması ise ailedeki tüm iletişimi kesmenin en emin yoludur!"

ÇOCUKLARI FARKLI AKTİVİTELERE YÖNLENDİRİN

- Çocuk bakıcısının çocuğunuzu televizyon karşısında oyalamasına izin vermeyin: "Çocuğunuzu resim yapma, oyun hamurlarıyla şekiller oluşturma gibi başka tür uğraşlarla meşgul etmesi için bakıcıya önerilerde bulunun. Hikayeler anlatan kaset dinlemesi de çocuğunuzun düşselliğini televizyondan çok daha fazla özgür bırakacaktır. Eğer çocuk bakıcısına güveniniz yoksa, uzaktan kumandayı saklayın."
- Çocuğunuzun televizyonu tek başına açmasına, ne var ne yok bakmasına ve kanal değiştirmesine izin vermeyin: "Çocuğunuzun televizyon seyredip seyretmemesine, programın ya da çizgi filmin ona uygun olup olmadığına siz karar verin. Küçük yaşlarda konsantrasyonu bozma kaynağı olan zapping yapmaktan kacının. Gerekirse ve eğer televizyonunuz kablolu yayınları alıyorsa, kendisine zararı olmayan kanallarda gezmesi için çocuğunuza birkaç dakika izin verin. Çocuğunuz yanlışlıkla kanlı olayların olduğu bir sahneye denk geldiyse, televizyonu hemen kapatmak ya da aceleyle kanalı değiştirmek yerine, onda şok etkisi oluşturan şey üzerine birkaç kelime edin. Böylece onu paniğe kapıldığı bir durumun etkisinden kurtarmış olursunuz."

ÇİZİYORUM

Barış Güler'in kaleminden

7 YAŞ

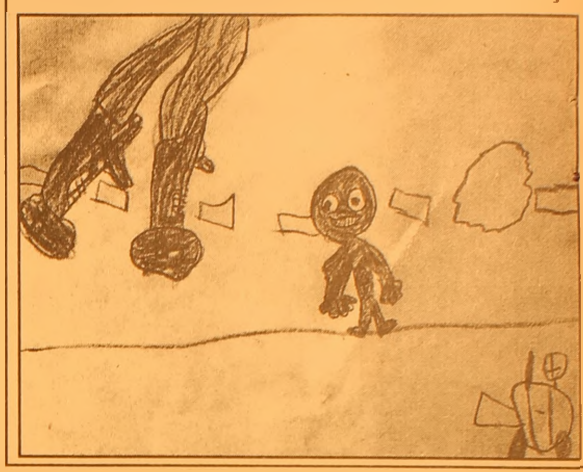

TURAN TRAFİK

ADNAN TURAN

Her türlü araç devir Yeni kayıt, Plaka, Ruhsat, Fenni muayene Sigorta işlemleri yapılır.

Adres: Gürle İş Merkezi

Kat: 1 No: 66 - GEMLİK

Tel : (0.224) 514 62 02

GSM: (0.537) 933 25 26

Op. Dr. Yaşar ALTUN

Kadın Hastalıkları ve Doğum Uzmanı

01.07.2006 tarihinden itibaren muayenehanemde hastalarımı kabul etmeye başlıyorum. Saygıyla duyurulur.

Muayenehane: İstiklal Caddesi Uzunkaya Apt. No: 67/1 (MIGROS yanı) GEMLİK
Tel : (0.224) 514 29 48
Muammer Ağım Gemlik Devlet Hastanesi
Tel : (0.224) 513 92 00
GSM : (0.532) 616 01 53

ELEMAN ARANIYOR

Matbaamızda yetiştirilmek üzere ÇIRAK ARANIYOR

KÖRFEZ OFSET

İstiklal Caddesi Bora Sokak No : 3/B
(Akbank aralığı Stüdyo Prestij yanı
Tel : (0.224) 513 96 83 GEMLİK

Siz de geleceğimize bugünden el koyun Çünkü toprak yoksa geleceğimiz yok...

EL KOYUN

Avea, Telsim ve Turkcell hattınızdan 3464'e mesaj atın.

EL KOYUN
www.elkoyun.com

TEMA
www.tema.org.tr

BURSA HAKİMİYET VE KENT GAZETELERİNE İLAN ve REKLAM ALINIR

KÖRFEZ REKLAM

İstiklal Caddesi Bora Sokak No : 3/B GEMLİK
(Akbank aralığı Stüdyo Prestij yanı
Tel : (0.224) 513 96 83 Fax : 513 35 95

Anne adaylarına sıcak uyarısı

Bursa Zübeyde hanım Doğumevi Başhekimi Operatör Doktor Şeref Nişancı, sıcakların etkili olduğu haziran, temmuz ve ağustos aylarının hamileler için riskli aylar olduğunu bildirdi. Bu aylarda normal sağlıklı kişilerin bile 11.00-16.00 saatleri arasında doğrudan güneşe maruz kalmalarının sağlık açısından risk oluşturabileceğini vurgulayan Nişancı, sıcaktan daha fazla etkilenen hamile lerin, bu saatlerde acil durumlar dışında güneşte fazla kalmamaları gerektiğini belirtti.

Anne adaylarına tavsiyelerde de bulunan Nişancı, özellikle ilk aylarda kokulara karşı hassasiyetin arttığını, bulantı ve kusmaların yoğunlaştığını ifade ederek, "Mutfak kokuları ve parfümlerden uzak durmaya çalışın. Katı, kuru, yağsız gıdalar yiyin. Sabahları galeta veya çubuk kraker tüketmeniz mide asidinizi alarak sabah bulantılarınızı azaltacaktır. Bulantıların aşırı olması durumunda hekiminize danışmadan asla ilaç kullanmayın" dedi.

Gebeliğin 3. ayını dolduranların bol miktarda su ve sulu gıda tüketimine önem vermesi gerektiğini, günde ortalama 15 su bardağı sıvı alınması gerektiği hatırlatan Dr. Nişancı, gebelik süresince bazı hormonların güneş ışınlarına karşı cildin duyarlılığını arttırarak özellikle yüz, karın ve memelerde kahverengi lekelenmelere neden olabileceği uyarısında bulundu.

Meme kanseri 30 yılda yüzde 50 arttı

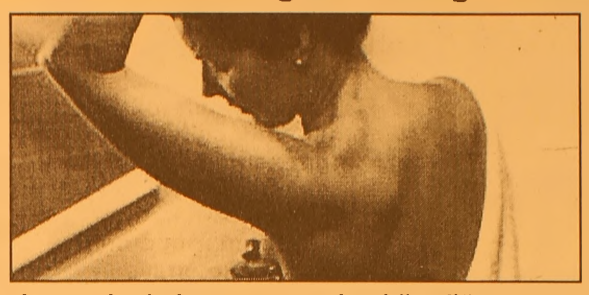

Cerrahi Hastalıklar Uzmanı Op. Dr. Şahin Uğurlu, meme kanserinin 30 yılda yüzde 50 arttığını bildirdi. Op. Dr. Şahin Uğurlu, yaptığı açıklamada, meme kanserinin, 30 yıl önce 15 kadından birinde görülürken, günümüzde bu sayının 8'e indiğini belirterek, "Bazı özellikleri taşıyan kadınlarda, meme kanseri daha sık görülüyor. Bu özelliklere risk faktörleri diyoruz. Bu risk faktörlerini taşıyan kişilerin mutlaka meme kanserine yakalanacakları söylenemez. Sadece, bu faktörleri taşımayanlara göre, daha fazla meme kanserine yakalanma olasılıkları olduğunu biliyoruz. Bu faktörleri taşımayan kişiler de meme kanserine yakalanabilirler. Meme kanserine yakalanan kadınların yarısı, bu risk faktörlerini hiç taşımamaktadır. Bu nedenle, risk faktörlerini taşımayan kişiler de olağan kontrollerini yaptırmalıdırlar" dedi. Meme kanserinde ileri yaş önemli bir risk faktörü olduğunu vurgulayan Uğurlu, "Yeni meme kanseri tanısı konan kadınların yüzde 70'i, 50 yaş üzerindedir. Meme kanserinin, 50 yaş üzerinde olan kadınlarda görülme sıklığı, yaşı 50'nin altında olan kadınlardan 4 kat daha fazladır. Bu nedenle, 50 yaş üzerindeki her kadın, mutlaka yılda bir defa hekime başvurarak muayene olmalı ve mamografi dediğimiz meme filmini çektirmelidir. Daha önce meme kanseri geçirmiş ve tedavi olmuş kadınlarda, diğer memede kansere gelişme olasılığı normal kadınlara göre 3-4 kat daha fazladır" diye konuştu.

Meme kanserinin yüzde 4 genetik, yüzde 20'si ailevi ve yüzde 70'nin de rasgele olduğunu kaydeden Uğurlu, şunları söyledi: "Yakınları arasında meme kanserine yakalanmış kadınların, meme kanserine yakalanma olasılığı, diğer kadınlara göre daha fazladır. Örneğin, kız kardeşi veya annesi meme kanserine yakalanan bir kadının, meme kanserine yakalanma riski, diğer kadınlardan 2- 5 kat daha fazladır. Bu kadınlar daha sık ve dikkatli izlenmelidir. Bu şekilde sorunları olan kadınlar, meme kanseri genetik danışmanlığının yapıldığı kliniklere başvurarak risklerini hesaplattırmaları gerekir. Eğer aile geçiş riski yüksek bulunursa, genetik testi yaptırmalıdırlar. Bazı kanser olmayan iyi huylu tümörlerin bulunması, kanser gelişme riskini değişik oranlarda artırabilmektedir. Bu, tümörün hücresel yapısına göre değişir."

35 yaşını aşmış bütün kadınların yılda bir kez muayene olması gerektiğinin altını çizen Uğurlu, "Meme kanseri 4 evreye ayrılmaktadır. Erken teşhis konulduğunda ameliyat yapılmadan kanseri yenmek mümkündür. Bu nedenle her kadın 35 yaşından sonra mutlaka muayene olmalıdır. Meme kanseri sessiz, sinsi, taş gibi sert, ağrısız, düzensiz sınırlı bir kitledir. Her ağrıyan meme kanser olmayacağı gibi her ağrısız meme de kanser yok diyemeyiz. Ancak memenin ağrımasıyla kanserin yakından uzaktan alakası yok. 15-35 yaşlarında ağrıyan meme ise kesinlikle kanser riski yoktur" açıklamasında bulundu.

Bazı çalışmalarda şişmanlığın, özellikle 50 yaş üzerindeki kadınlarda meme kanserine yakalanma riskini artırdığını kaydeden Uğurlu, "Özellikle, doymuş yağların fazla bulunduğu yağlı et gibi yemekler ve yağlı süt ürünlerinin fazla alınması bu riski artırdığı ileri sürülmüştür. Yoğun egzersiz ve jimnastik yapan kadınlarda meme kanseri riskinin azaldığı gözlenmiştir. Bu nedenle, tüm kadınlara önerilmektedir.

GEMLİK REHBERİ

GEREKLİ TELEFONLAR	
İtfaiye	110
Polis İmdat	155
Jandarma İmdat	156
Jandarma K.	513 10 55
Polis Karakolu	513 18 79
Gar. Kom.	513 12 06
KAYMAKAMLIK	
Kaymakamlık	513 10 51
C.Savcılığı	513 10 53
C.Savcı Yrd.	513 29 54
Emniyet Müd.	513 10 28
ULAŞIM	
METRO	513 12 12
Aydın Turizm	513 20 77
Süzer Turizm	512 10 72
Kanberoğlu-Esadaş	514 45 49
Anıtur	514 47 71
Kamil Koç	513 35 71
HASTANELER	
Devlet Hastanesi	513 92 00
SSK Hastanesi	513 23 29
Mer.Sağ.Ocağı	513 10 68
Tomokay Tomografi	513 65 29
TAKSİLER	
Körfez Taksi	513 18 21
Çınar Taksi	513 24 67
Güven Taksi	513 32 40
Gemlik Taksi	513 23 24
Manastır Taksi	514 35 50

RESMİ DAİRELER	
TEK Arıza	513 20 66
TEK İşletme	513 45 03
Statyum	514 00 95
Orm.Böl.Şef.	513 12 86
Milli Eğt. Md.	513 11 74
Halk Kütüphane	513 13 53
Askerlik Şb.	513 10 57
Karayolları	513 13 08
Liman Baş.	513 11 33
Mal Müd.	513 10 95
Nüfus Md.	513 37 42
Özel İd. Md.	513 15 07
Tapu Sicl. Müd.	513 14 14
Müftülük	513 13 64
Gümrük Md.	524 85 86
Tekel Md.	513 10 42
Ver. Dairesi Md.	513 10 92
İlçe Tarım Müd.	513 10 45
İlçe Seç. Md.	513 77 77
Halk Eğitim Müd.	513 18 46
BELEDİYE	
Santral	513 45 21 -23
Başkanlık	513 45 20
Zabıta	513 24 32
Otobüs İşlet.	513 45 21-122
Su İşlet.	513 45 21 - 115
İtfaiye	513 23 25
Muhasebe Md.	513 45 21 -182
Yazı İşl. Md.	513 45 21 -111
Su Arıza	Yalnız 185

DENİZ OTOBÜSÜ	
Bursa	256 77 84
Mudanya	544 30 60
Yenikapı	(212) 516 12 12
Yalova	(226) 811 13 23
İDO İmam Aslan Dinlenme Tes.	513 23 94
VAPUR - FERİBOT	
Yalova	(226) 814 10 20
Topçular	(226) 363 43 19
Eskihisar	(262) 655 60 31
OTOBÜS	
Şehirlerarası	261 54 00
Otobüs Terminali	(18 Hat)
TÜP DAĞITICILARI	
Aygaz	513 12 95
Tekgaz	513 16 37
Ocakgaz	513 16 37
Ergaz	513 88 43
İpragaz	513 22 59
Habaşgaz	513 45 46
Yeni Likitgaz	513 65 00
BP Gaz	514 59 81
Bütünler Likitgaz	513 80 00
Akçagaz	514 88 70
Totalgaz	514 17 00
AKCAN PETROL	513 10 79
YERLİYURTLAR PETROL	513 30 33
TUNCAY OTO GAZ	513 14 25

NÖBETÇİ ECZANE

21 Haziran 2006 Çarşamba
SERVET ECZANESİ
Yeni Mahalle Yokuşu
GEMLİK

GEMLİK'İN İLK GÜNLÜK GAZETESİ
Körfez
GÜNLÜK SİYASİ GAZETE
YEREL SURELI YAYIN
YIL : 34 SAYI : 2471
FİYATI : 0.25 YTL. (KDV Dahil)
Sahibi : Kadri GÜLER
Sorumlu Yazı İşleri Müdürü : Serap GÜLER
Haber Müdürü : Seyfettin ŞEKERSÖZ
İstiklal Cad. Bora Sok. No:3/B
Tel : 513 96 83 Fax : 513 35 95 GEMLİK
Yönetim ve Basım Yeri : KÖRFEZ OFSET
Matbaaclık-Yayıncılık-Reklamcılık Tesisi
İstiklal Cad. Bora Sok. No:3/B GEMLİK
(Dini bayram Günleri ve Pazar günleri yayınlanmaz)

YILDIRIM MOBİLYA

Alışveriş mağazaları

Mudanya'dan sonra şimdi de GEMLİK'teyiz!

- MİSAFİR ODASI TAKIMLARI ve YATAK ODASI
- KANEPELER - SEHPALAR
- HALI ÇEŞİTLERİ ve TÜL PERDE ÇEŞİTLERİ
- YATAK ve BAZA ÇEŞİTLERİ
- ELEKTRİKLİ MUTFAK GEREÇLERİ
- KLİMA ve BEYAZ EŞYA
- EV TEKSTİL ÇEŞİTLERİ

ATLANTİK

arnica

DİVAN

Fakir

Felix

YAĞMUR

AEG

PHILIPS

ARZUM

TÜM KALİTELİ MARKALAR
UYGUN FİYAT SEÇENEKLERİ

ARISTON

DOĞTAŞ MOBİLYA

Merkez: Dr. Ziya Kaya Mh. İstiklal Cad.
Kordon Apt. No: 60 Tel: 0.224 512 02 32 - GEMLİK
Şube: Dr. Ziya Kaya Mah. İstiklal Cad. No: 51/ A GEMLİK

"Sağlamlık ve Estetik Bizim İşimiz"

SATILIK LÜKS DAİRE VE İŞYERLERİ

GÖRMEDEN KARAR VERMEYİN

DOĞAL GAZ KOMBİ
LAMİNANT PARKE
HAZIR MUTFAK
ISI ve SU YALITIM
AMERİKAN KAPI
ÇELİK KAPI
UYDU ANTEN
ADSL BAĞLANTISI
SIDING CEPHE KAPLAMA
OTOPARK
YEŞİL ALAN

Detaylı Bilgi ve İrtibat Bürosu : Hisar Mah. Baytaş Körfez Sitesi No : 56 GEMLİK
Tel : 513 42 21
513 17 94
www.baytasinsaat.net

GEMLİK'İN İLK GÜNLÜK GAZETESİ

GEMLİK Körfez

TARAFSIZ SİYASİ GAZETE

22 Haziran 2006 Perşembe info@gemlikkorfezgazetesi.com 25 Ykr

birey dergisi DERSHANESİ

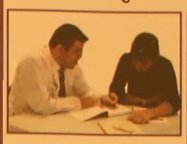

bire bir ilgilenmeye geliyoruz...

İstiklal Cad. Gürçay İş Mrk. No:36 Tel : 514 15 15 GEMLİK
e-mail: bursa@birey.com

Köprü başında önceki gece yaşanan aile faciası, az daha ölemle bitecekti

Çocuğunu göstermeyen eski eşini bıçakladı

Burcu Parmaksız(21) adlı genç kadın, boşandığı eşinde kalan oğlunu göstermeyen eski kocası ile Köprübaşında yaptığı tartışmada, tokat yiyince elindeki bıçağı Volkan Erim'in bacağına sapladı. Aort damarı kesilen Erim doktorların çabasıyla kurtarıldı. **Syf 3'de**

Güne Bakış

Kadri GÜLER
kadri_guler@hotmail.com

Okur mektupları

İnternet denen iletişim aracı bulunmada ve bizler kullanmadan önce okurlarımı eleştirilerini veya yazmak istedikleri konular la ilgili gazetemize mektup gönderirlerdi.

Sık olmasa da bu mektupların yayınl nabileceklerini gazetemizin bir köşesind ilgililer okusun diye koyardık.

Hatta bir ara, "Okuyucu Köşesi" bile açtı Ama ilgi görmediği için kapattık.

Devamı sayfa 7'de

Yeni oluşturulan DYP Gençlik Kollarında görev dağılımı yapıldı

"DYP'yi en üst seviyeye çıkaracağız"

Doğru Yol Partisi Gemlik İlçe Teşkilatı'nda Serdar Özaydın başkanlığında yeni oluşturulan Gençlik Kolları görev dağılımı yapıldı. DYP'yi en üst seviyeye çıkaracak kadro oluşturduklarını belir ten gençler, kendilerinden beklenenin bilincinde olduklarını söylediler. *Haberi sayfa 2'de*

ÖZEL AYKENT İLKÖĞRETİM OKULU

"İyi bir gelecek Aykent ile başlar"

Özel Aykent İlköğretim Okulu ve Anasınıfı 2006-2007 dönemi kayıtları başladı

Gemlik - Orhangazi yolu 2. Km.
Umurbey Paşabahçeler Mevkii
Tel : 513 50 84 GEMLİK
www.aykentilkogretim.k12.tr

Deneyimli kadromuz ve çağdaş eğitim anlayışıyla sizlere en yakın özel okuluz

OKULUMUZUN YETİŞTİRDİĞİ ÖĞRENCİLER; Hoşgörülüdür, şeffaftır, Olaylara profesyonellikle yaklaşır ve çözer, Planlıdır, çalışmalarını planlar ve uygular, Evrenseldir, çağa ayak uydurmasını bilir, Yenliliklere açıktır, Süreç odaklıdır, paylaşımcıdır, Her zaman ve her konu da özveri ile çalışır, Vefakardır, dostlarını asla unutmaz, Sürekli eğitim ilkesi ile hareket eder, Kararlı ve tutarlıdır, kendi kararlarını verir ve uygular, Özgüvenl tamdır. Her yerde ve her ortamda kendini ispatlar, Engel tanımaz, "BAŞARACAĞIM" der ve başarır....

2006-2007 EĞİTİM ve ÖĞRETİM YILI ÜCRETLERİMİZ

SINIFLAR	FİYAT
ANA SINIFI	3.300 YTL
1.SINIF	4.000 YTL
2. SINIF	4.750 YTL
3. SINIF	4.750 YTL
4. SINIF	4.750 YTL
5. SINIF	4.750 YTL
6. SINIF	4.750 YTL
7. SINIF	4.750 YTL
8. SINIF	4.750 YTL

Not : Ücretlerimize Eğitim-Öğretim, yemek, servis ve KDV dahildir

Ürünlü Kampı gençleri bekliyor

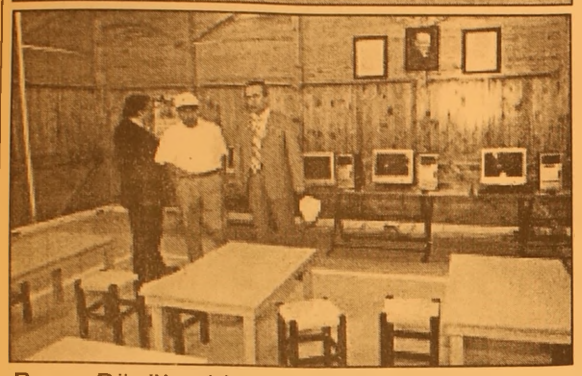

Bursa Büyükşehir Belediyesi'nin 12-15 yaş arası tatil imkanı olmayan gençlere hem güzel bir tatil yaşatma, hem de kentlilik bilinci kazandırma amacıyla bu yıl 6.'sını düzenlediği Kent Gönüllüleri Gençlik Kampı için geri sayım başladı.

Bursa Büyükşehir Belediyesi Başkan Vekili Recai Ekmekçi, kampın yapıldığı Ürünlü'de düzenlediği basın toplantısında, "Kent Gönüllüleri Gençlik Kampı, kapsadığı alan ve kampa kabul edilen öğrenci sayısı bakımından Türkiye'nin en büyük kampı olma özelliğini taşıyor" dedi.

Bugüne kadar kamptan 12 bin 500 öğrencinin yararlandığını, bu yıl 8 bin müracaat olduğunu belirten Ekmekçi, *"Geçen yıl gelen taleplere daha fazla cevap verebilmek amacıyla da 1250 olan öğrenci kontenjanını 1600'e çıkarmıştık. Kampta her bir dönemde 200 kız, 200 erkek olmak üzere toplam 400 gencimiz öğrenerek, tatil yapma fırsatı bulacak. Gençlerimiz Ürünlü'de oluşturduğumuz kampta kaldıkları 10 gün boyunca hem eğlenip bir yılın yorgunluğunu atacaklar, hem de başta yaşadıkları kent olmak üzere birçok konuda bilgi sahibi olacaklar. 40 öğretmenin görev yapacağı kampta, öğrencilere şehir kültürü ve kentlilik bilinci, Türkçe dil sevgisi, aile içi iletişim, doğal afetler ve ilk yardım derslerinin yanı sıra, model uçak ve el sanatları, bilgisayar, müzik, satranç, drama animasyon, halk oyunları, modern halk dansları, gibi bir dersleri verilecek. Gençler kamp süresince ise voleybol, basketbol, futbol, masa tenisi, misket, bocce, oryantring, satranç oynayarak veya bisiklete binerek spor yapma fırsatı bulacaklar"* diye konuştu.

Ekmekçi, gençlik kampının sezon kapanışında Gece Yolcuları Grubu'nun 18 Ağustos'ta Kültürpark Açıkhava Tiyatrosu'nda sahne alacağını da sözlerine ekledi.

Burfaş Genel Müdürü Abdurrahman Tığ da, gençlerin kamp süresince Bursa'nın tarihi, turistik ve doğal güzelliklerini de gezme fırsatı bulacaklarını, her dönem sonrasında öğrencilerin Çanakkale'de şehitlik gezisine katılacaklarını da söyledi. Tığ, akşam etkinlikleri ile büyük coşkunun yaşanacağı kampta gençlerin Bursa'nın tanınmış simalarıyla söyleşi yapma imkanı da bulacaklarını bildirdi.

Yeni oluşturulan DYP Gençlik Kollarında görev dağılımı yapıldı

"DYP'yi en üst seviyeye çıkaracağız"

Seyfettin ŞEKERSÖZ

Doğru Yol Partisi Gemlik İlçe Teşkilatı'nda Serdar Özaydın başkanlığında yeni oluşturulan Gençlik Kolları iş başı yaptı.

Parti toplantı salonunu dolduran gençler kendilerinden beklenenin bilincinde oldukları belirterek, DYP'yi en üst seviyeye çıkaracak kadro oluşturduklarını söylediler.

DYP İlçe Başkanı Faruk Güzel ile yönetim kurulu üyelerinin de hazır bulunduğu tanıtım toplantısında üstlendikleri görevin bilincinde olduklarını söyleyen yeni Gençlik Kolları Başkanı Serdar Özaydın, arkadaşlarını tanıttı.

Serdar Özaydın başkanlığında oluşturulan DYP Gençlik Kollarında Başkan yardımcılıklarına Fatih Şekeroğlu ile Barış Sönmez getirildi.

Basın sözcülüğünü Cafer Aydın'ın yapacağı yeni gençlik kollarında Muhasipliğe Ali Özaydın, Sekreterliğe Hakkı Çakmak, Basın ve Halkla İlişkilere Emir Baskan ile Orhan Sarıca, Yönetim kurulu üyeliklerine de Arif Tuncer, Fatih Aydın, Ulaş Yener, Tuncer Yıldız, Evren Yıldız, İbrahim Öz, Mehmet Özdemir, Uğur Görücü, Gökhan Yüksel, Fatih Karaaslan, Nebi Ateşçi ile Abdülkadir Yılmaztürk görev yapacaklar.

15 gün önce kendisine verilen görevle güçlü bir yönetim istendiğini dile getiren Serdar Özaydın, kuracakları yeni Gençlik Kolları'nın DYP'yi Gemlik'te en üst seviyeye getirecek bir kadro olduğunu söyledi.

Faruk Güzel - Serdar Özaydın

DYP'YE LAYIK OLACAĞIZ

Özaydın, *"Ben ve arkadaşlarım bir araya gelerek bize faydalı olabilecek arkadaşlarımızı belirledik. Gençlik kollarımız parti tüzüğünün dışına çıkmadan verilen görevi yapacaktır. Yılın her günü Gemlik halkının hizmetinde olacağımızı tüm halkımız bilsin. Gemlik'te en büyük sorunlardan biri olan gençlik aktivitelerini sık sık düzenlemek istiyoruz. Gemlik gençliğini Gemlik halkına kazandırmak istiyoruz, halkımızın hakkını hiç kimseye yedirmeden yiyenlere de göz açtırmadan hizmet edeceğiz. Bu konuda gerekirse en sert eleştirilerde bulunarak Gemlik halkının menfaatini korumak amacındayız. Başta genel Başkanımız Mehmet Ağar ve İlçe Başkanımız Faruk Güzel'e layık bir DYP gençliği olacağız"* şeklinde konuştu.

BİZLERİN YERİNE SİZLER GEÇECEKSİNİZ

Kadın ve Gençlik Kollarının Partinin kalesi olduğunu belirten İlçe Başkanı Faruk Güzel, zamanı geldiğinde gençlerin ilçe yönetimine geleceklerini söyleyerek *"Bizim yerimizde yarın sizler olacaksınız. Bizim görevimizi sizler alıp Gemlik için çalışacaksınız. Sizlerden başarılı hizmetler bekliyorum ve yapacağınız güzel işlerde sizlere destek vermeye hazırım"* dedi.

Köprü başında önceki gece yaşanan aile faciası, az daha ölemle bitecekti

Çocuğunu göstermeyen eski eşini bıçakladı

Burcu Parmaksız(21) adlı genç kadın, boşandığı eşinde kalan oğlunu göstermeyen eski kocası ile Köprübaşında yaptığı tartışmada, tokat yiyince elindeki bıçağı Volkan Erim'in bacağına sapladı. Aort damarı kesilen Erim doktorların çabasıyla kurtarıldı.

Seyfettin ŞEKERSÖZ

Gemlik'te önceki akşam bir aile dramı yaşandı. Çocuğunu kendisine göstermediğini ileri süren Burcu Parmaksız (21) isimli kadın, eski eşi Volkan Erim'i bıçakladı.
Edinilen bilgiye göre, Salı günü akşam saat 21.30 sıralarında eski SSK Hastanesi karşısında bir araya gelen iki eski eş, 3 yaşındaki çocukları Osman yüzünden tartışmaya başladılar.

ÇOCUĞUNU GÖSTERMİYORMUŞ

Ayrıldığı eşi Volkan Erim'den çocuğunu görmek istediğini, ancak engel olduğunu söyleyen Burcu Parmaksız, isteğine tokatla karşılık verildiği gerekçesiyle yanında taşıdığı bıçağı çıkartarak, eski eşinin sağ bacağına sapladı. Aldığı bıçak darbesinin atar damara gelmesi nedeniyle kan kaybetmeye başlayan Volkan Erim'e olay yerine gelen polis ekipleri yardımcı oldu. Karşıda bulunan hastaneden sedye temin eden polis ekipleri kendi araçlarıyla Volkan Erim'i Muammer Ağım Sahil Devlet Hastanesi acil servisine götürdüler. Sağ bacağından ağır yaralanan Volkan Erim'e yapılan müdahale sonucu hayati tehlikeyi atlattığı bildirilirken, eski eşini çocuğunu göstermediği gerekçesiyle bıçaklayan Burcu Parmaksız polis tarafından göz altına alındı. Olayda yaralanan Volkan Erim'in şikayetçi olmadığı öğrenilirken, Burcu Parmaksız, çıkarıldığı mahkeme tarafından tutuksuz yargılanmak üzere serbest bırakıldı.

6 aylık hamile yengesini bıçakladı

Çalışmak için Erzurum'dan Bursa'daki akrabasının yanına gelen genç, 6 aylık hamile yengesini bıçakladı.
Genç kadın ve karnındaki bebeği ölümden döndü.
Emniyet Müdürlüğü'nden alınan bilgiye göre, olay, önceki gün saat 14.00 sıralarında Küçükbalıklı Mahallesi Dizdar Sokak'ta meydana geldi.
Erzurum'da oturan 15 yaşındaki M.A., ailesi tarafından yaklaşık iki ay önce çalışması için bir temizlik şirketinde çalışan amcasının oğlu Yaşar Akdağ'ın evine gönderildi.
Ancak M.A. herhangi bir işte çalışmadığı gibi, tavır ve davranışlarıyla misafir kaldığı evde huzursuzluğa neden oldu.
Önceki akşam saatlerinde eve gelen M.A., hiçbir şey söylemeden evin mutfağına geçip, camları kapatarak tüp gazı açtı.
Ama yengesi 26 yaşındaki Ümmügülsüm Akdağ durumu fark etti ve pencereleri açıp tüpü kapatırken, "Ne yapıyorsun hepimizi öldüreceksin" diyerek eşinin yeğenine çıkıştı. M.A., bunun üzerine eline geçirdiği bıçakla bir ayağı sakat olan Ümmügülsüm Akdağ'a saldırdı.
Talihsiz kadın, savrulan bıçak darbeleriyle karnı, sırtı ve göğsünden yaralandı.
Akdağ'ın çığlıkları üzerine eve koşan yakınları, 6 yerinden yaralı kadını Yüksek İhtisas Hastanesi'ne kaldırdı. M.A. ise evin camından atlayarak kaçtı ama, kısa süre sonra yakalanarak Çocuk Şubesi'ne teslim edildi.

Ümmügülsüm Akdağ

Ümmügülsüm Akdağ'ın yakınları M.A.'nın, hamile kadına bilezikleri için saldırmış olabileceğini iddia etti.
Ancak Ümmügülsüm Akdağ'ın M.A.'nın bilezikleri alma girişiminde bulunmadığını söylediği öğrenildi. Genç kadının ve karnındaki bebeğinin sağlık durumunun iyi olduğu belirtildi.
Bu arada M.A.'nın bilezikler için böyle bir olaya kalkışmadığını ve hakkındaki iddiaları kabul etmediğini

M.A.

söylediği öğrenildi.
M.A. Cumhuriyet Savcılığı'na sevk edildi.

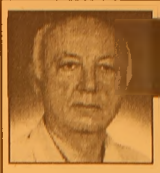

Yazı YORUM

Diş Hekimi Özcan VURAL
ozcanvural1933@hotmail.com
www.ozcanvural.sayfasi.com

Piyasa'nın sopası !...

Türkiye'nin dengeli ve iyiye gidiyor denen ekonomik hayatı birden alt üst oldu.
Dolar ve altın aldı başını koşmaya başladı..
Biz dışardan bakan saf ve temiz kalpli insanlarımız şaşkınlık içinde işin eğrisi doğrusu nedir diye bakışırken, dışardan gelen sözler Türkiye'nin ekonomik durumunun hiç te iyi olmadığını söylüyor..
Piyasalar hükümete önemli bir ders verdiler..
Hükümete nasıl konuşulmaması gerektiğini, Merkez bankası Başkanlığına laubali şekilde her istediğini, gecikmeli şekilde atatamayacağını ve kemerleri sıkmazsan sonun kötü mesajını verdi...
Hayal aleminde dolaşan, bizleri de masalları ile uyutan iktidarı sarstı..
Eskiden başka kontrol güçleri vardı!...
İktidarlar ekonomiyi veya siyaseti yüzlerine gözlerine bulaştırdıkları, ülkede dengeyi bozdukları zaman dış baskılar başlar, muhalefet ayaklanır,
Askeri müdahaleye kadar giden mekanizmalar devreye girerdi !...
Bu günkü yaşadığımız hayat içinde bambaşka bir güç var...
PİYASA.....
Piyasalar, bir şeyler kötü gitti mi hemen tepki gösteriyor...
Borsa düşüyor, döviz fiyatı artıyor, faizler yükseliyor, benim gariban halkım ne olduğunu anlamadan, ülkenin ateşi çıkıyor..
Piyasalar sadece, ekonomi kötü gidince hareketlenmiyor, siyasi gerginlik yaygınlaşırsa, Cumhurbaşkanı Anayasa kitabını Başbakanın yüzüne atarsa, Başbakan veya Muhalefet aykırı tutumlar takınırsa, askerden ses çıkarsa (Arada bir ses çıkması benim hoşuma gidiyor.), Avrupa birliği veya Amerika ile ilişkiler kötüleşirse, İMF ile işler bozulur onların heyetleri sık sık Türkiye'ye gelmeye başlarsa piyasalar derhal suratını asmaya, kötü sinyaller vermeye başlıyor..
Ben bunlara ekonominin Jandarmaları diyorum...
Piyasanın ateşinin yükselmesi, ekonominin bozulması, insanların ceplerine giren paranın azalmasına veya işsiz kalmalarına kadar gidecek bir kötü süreci başlattığından dolayı, çok daha ciddi sonuçları oluyor...
Bu durum Askeri darbeden daha toplumun derinliklerine işliyor, toplumu perişan ediyor, ümitsizliğe, bir çıkış yolu olmadığını gösteriyor...
Ben diyorum ki PİYASA'lar son olarak hükümeti cezalandırdı..
Çok konuşma, gereksiz işlerle uğraşma, akıl ol dediler..
Gereksiz konuşmalar, alınan kararların geciktirilmesi, Avrupa birliği reformlarının ikinci plana atılması, kemerlerin sıkılmaması, ortaya çıkan hortum hikayeleri, ihaleleri kendi adamlarına kaydırılması, artık bıktıran türban hikayesi, Unakıtan yumurtaların sonucu ortaya çıkan nokta işte bu..
PİYASA'nın elinde sopa yok..
Ancak sopalılardan çok daha etkili olduğunu hepimiz görüyoruz..
Görmeyenler varsa duyurulur.....

GEMLİK Körfez GÜNLÜK SİYASİ GAZETE
ABONE OLUN
OKUYUN OKUTUN

Atatürk Kordonu'nda başlatılan kaya yerleştirme çalışmaları sürüyor

Seyfettin SEKERSÖZ

Bir süre önce Atatürk Kordonu'nda başlatılan kaya yerleştirme çalışmaları sürüyor. Daha önce yapılan dolgu işleminde bırakılan kayaların dalgalarla denize kaymaları ve kordonda hasar vermesi nedeniyle başlatılan güzelleştirme çalışmaları Kayıkhane mevkiinin sonuna kadar devam edeceği öğrenildi. Yaklaşık bir kilometrelik sahilde Belediye tarafından Zeki Kaptan firmasına yaptırılan kaya kaplama işinde ağır tonajlı kayalar makine eşliğinde dalgaların zarar vermeyeceği ve gözlere hitap edecek şekilde yerleştiriliyor.

Mühendisler tedirgin

TMMOB İl Koordi nasyon Kurulu, üniversite eğitimini tamamlayan mühen dis ve mimarları mes lek öncesi yeterlilik sınavına tabi tutacak yeni Mesleki Yeterli lik Kurumu Kanunu Yasa Tasarısı'na ateş püskürdü.

Türk Mühendis ve Mimar Odaları Birliği İl Koordinasyon Kurulu Temsilciliği, AKP Hükümeti'nce hazırlanan Mesleki Yeterlilik Kurumu Kanunu Yasa Tasarı sı'na tepki gösterdi. Kimya Mühendisleri Odası'nda basın toplantısı düzenle yen TMMOB İl Koor dinasyon Kurulu Temsilcisi Ayşe Dolar, Çalışma ve Sosyal Güvenlik Bakanlığı'nın yenile diği Mesleki Yeterlilik Kurumu Kanunu Yasa Tasarısı'nın üniversite mezunu mühendisleri gerek- siz yere diploma sınavına tabi tuttuğu nu, bunun yüksek eğitim öğretime olan güveni sarstığını söyledi. AKP Hükü meti'ni keyfi uygula- malar yapmakla eleştiren Dolar, "Mühendislerimiz, mimarlarımız, şehir plancılarımız, hükü metin yeni oldu bitti- leriyle karşı karşıya. Üniversite mezunu olan meslektaşları mızı denetlemeye kal kan bu yasa tasarısı, bizlerin yeterliliğini ölçemez, değerlendi- remez ve sertifika- landıramaz. Bunu kabul etmiyoruz" dedi. Daha önce Yüksek Öğretim dı şındaki eğitim prog ramları ile edilen meslekleri kapsayan Ulusal Mesleki Yeterlilik Kurumu Kanunu'nda yapılan değişiklikle artık üniversite mezunu mühendislerin de sınava tabi tutula- cağını belirten Dolar, "Tasarı TBMM'ye gelmeden bir gün önce haberimiz oldu ve görüşümüz soruldu. İtirazlarımıza karşın, Meclis Sağlık, Aile, Çalışma ve Sosyal İşler Komis yonu'nda kabul edil- di. Üstelik tasarıda öngörülen Mesleki Yeterlilik Kurumu'n da Türkiye'nin tek mimarlık örgütü TMMOB temsil edilmiyor." dedi.

ÇİMEN ALABALIK TESISLERI

Yeni imajıyla hizmetinizde...

- Köy Kahvaltısı
- Balık Çorbası
- Gözleme
- Kiremitte Kaşarlı Alabalık
- Kiremitte Kaşarlı Mantar
- Piliç Çevirme
- Meze Çeşitleri
- Mangalda Et
- Kuzu Pirzola
- Çöp Şiş
- İnegöl Köfte
- Kaşarlı Köfte
- Kasap Köfte
- Kuzu Külbastı

Gedelek Köyü altı
Orhangazi'den sonra 5. Km.
Tel : (0.224) 586 52 66
ORHANGAZİ

BAY MUSTAFA ÖZALP EMLAK'TAN

Her Çeşit Emlak
Alım,Satım ve Kiralama Hizmetleri
Daire, Zeytinlik, Villa, Dükkan, Arsa, Arazi
TAPU TAKİP İŞLERİ YAPILIR
ACİL SATILIK ve KİRALIKLARINIZ İÇİN BİZİ ARAYINIZ

Manastır Dilek Sitesi'nde SATILIK LÜX DAİRE Denizi gören, 3+1, 140 m2
Balıkpazarı'nda 115 m2 2+1 Satılık Daire
3 Ayrı Daireli Müstakil Ev (Bahçe İçinde)Yeni Devlet Hastanesi Altı
Eski Pazar Cad. 100 m2 Dükkan, Serçe Sokak 54 m2 2 dükkan
Eski Sahilde 3+1 110 m2 asansörölü, kombi kaloriferli daire
Bağ-Kur Sanayi Sitesinde 185 m2 çekme katlı, içindeki yeni atari makineleriyle satılık dükkan. Önünde 115 m2 Bahçeli
K.Kumla'da Ayazma Mevkii 6 Dönüm Zeytinlik
Dr. Ziya Kaya Mahallesi 3 oda 1 Salon Satılık Daire

Yalova'da Termal Barajı'nın altında 408 m2 arsa - Çınarcık,
Yalova 448.54 m2 arsa
Termal Barajı'nda 407.77 m2 arsa
Termal Girişinde 433.02 m2
Termal yolu Gülerce Villalarının altı 9880 m2 arsa
Umurbey'de 12 dönüm arazi
ve Azot kavşağına 400 m2 uzaklıkta

Trafik, Kasko Dask, Acıbadem Sağlık ve Her Türlü Sigorta İşlemleri ve Doğalgaz Poliçesi Yapılır.
ŞEKER SİGORTA
Macide ÖZALP
Tel : 513 24 74 Fax: 514 10 21

Olgunlar Turnuvası başladı

Emniyetspor: 1
Şahinyurduspor : 1

Seyfettin ŞEKERSÖZ

2006 yılı Geleneksel Kaymakamlık Kupası Olgunlar Futbol turnuvası ilçe stadında başladı. Sekiz takımın iki grup halinde yapacağı maçlarda finali oynayacak takımın şampiyon olacağı turnuvanın A gurubu maçında Emniyetspor ile Şahinyurduspor 1-1 berabere kaldılar. Orta hakemliğini Haydar Yigit'in yaptıgı maçın yan hakemliklerini ise Sercan Şen ile Nazım Bıyık yaptı. 30'ar dakikadan iki devre oynanan maçın 14. uncu dakikasında Alper'le Emniyetspor 1-0 öne geçti. Şahinyurduspor'dan Bedri ikinci yarının hemen başında 35. dakıkada attıgı golle takımını beraberlige taşırken taraflar kalan dakikalarda gol atamayınca maç 1-1 sona erdi.

Nazım Bıyık - Haydar Yigit - Sercan Şen

EMNİYETSPOR

ŞAHİNYURDU

NEW HOLLAND

ÜNVER TRAKTÖR'den

MÜJDE!...

TRAKTÖRÜ OLMAYAN KÖYLÜ KALMAYACAK

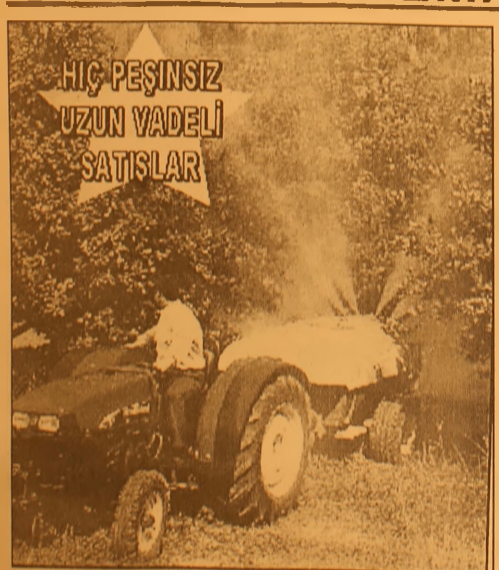

GEMLİK - ORHANGAZİ NEW HOLLAND TRAKMAK BAYİ TRAKTÖRSÜZ KÖYLÜ KALMAMASI İÇİN HER TÜRLÜ KOLAYLIĞI GÖSTERİYOR. KREDİ İŞLEMLERİNİ BİZ HALLEDİYORUZ. HİÇ PEŞİNSİZ UZUN VADELİ SATIŞLAR İÇİN DÜKKANIMIZA BEKLİYORUZ

İbrahim Onal Cad. No : 26 Orhangazi - BURSA
Tel : 573 27 77 - 573 64 52 GSM : 0 532 312 22 39

Körfez
GÜNLÜK SİYASİ GAZETE

Celal Bayar Anadolu Lisesi'nde mezuniyet coşkusu

Seyfettin ŞEKERSÖZ

Celal Bayar Anadolu Lisesinin 9. uncu mezuniyet yıldönümü okul bahçesinde düzenlenen törenle kutlandı. 15 yılını kutlayan Celal Bayar Anadolu Lisesi bu yıl 9. dönem mezunlarını verirken, 121 öğrenci diplomalarını aldı. Okul bahçesinde düzenlenen törene İlçe Milli Eğitim Müdürü Mehmet Ercümen, Şube Müdürü Ali Osman Cura, Umurbey Belediye Başkanı Fatih Mehmet Güler, okul müdürleri, öğrenci velileri ile misafirler katıldı. 15 yıllık geçmişi olan Celal Bayar Anadolu Lisesi'nin bu yıl okul birincisi Elif Boncuk olurken ikinciliği Tansu Gürler üçüncülüğü de Ayşegül Sena Kara elde etti. *"Başlangıçlar her zaman güzel ve heyecan vericidir. Bitişler ona inat zordur. Tanışmalar heyecanlı ve umutlu, ayrılışlar hep hüzün doludur"* diyerek konuşmasına başlayan Okul Muduru İdris Aka, *"İşte biz Celal Bayar Anadolu Lisesi camiası olarak bu gün, bu heyecanı, bu hüznü iç içe yaşıyoruz. Hüznümüzü azaltan azaltan tek parıltı mezun olan öğrencilerimizin gözlerinde gördüğümüz sevinç parıltılarıdır. Onların mezun olma sevinci, yeni bir hayata adım atma sabırsızlığı, velilerin öğrencileriyle gurur duyan sevgi dolu bakışları bizi mutlu etmektedir"* şeklinde konuştu. Mezun olan 121 öğrenciyle birlikte okulun şimdiye kadar bin 129 mezun verdiğini hatırlatan İdris Aka, mezun olanların tamamına yakınının yüksek okulları kazandığına dikkat çekerek, *"Okulumuz Bursa'da sayısalda 15 lise arasında 7 sırayı almıştır"* dedi. İdris Aka, mezun olan öğrencilerine, *"Vatanın birliğinden, bütünlüğünden, bizi biz yapan değerlerimizden, Atatürk ilke ve inkılaplarından taviz vermeyin. Her düşünceyi, her öneriyi evetleyen olmayın, sorgulayan bireyler olun. Çalışın, barışçı olan, bencil ve çıkarcı olmayın. Sevginin en büyük güç olduğunu unutmayın ve insanları sevin. Etrafınızdakilere nazik davranmaya zaman ayırın, mutluluğa giden yol budur. Terbiyeli olmaya zaman ayırın, çünkü bu toplumsal insanın simgesidir"* öğüdünde bulundu. Okul birincisi Elif Boncuk'un dönem kütüğüne çaktığı plaketin ardından kendisine teşekkür belgesi ile diplomasını İlçe Milli Eğitim Müdürü Mehmet Ercümen verdi. Celal Bayar Anadolu Lisesi'ni yıl içinde yapılan yarışmalarda en iyi şekilde temsil eden Özlem Aris'e hediyesi olan bilgisayarı İlçe Milli eğitim Şube Müdürü Ali Osman Cura verdi. Umurbey Belediye Başkanı Fatih Mehmet Güler'de Celal Bayar ve Umurbey'i temsil eden bir hediyeyi Okul Müdürü İdris Aka'ya verdi. Okuldan mezun olan öğrencilerin belgelerini almalarından sonra geleneksel olarak tüm mezunlar tarafından kepler havaya fırlatarak mezun olmanın sevincini yaşadılar.

Elif Boncuk birinclik plaketini çakarken görülüyor

Elif Boncuk - Mehmet Ercümen

Tansu Gürler - Mehmet Ercümen

Ali Osman Cura - Özlem Aris

Yabancı Dil Sınavı 25 Haziran'da yapılacak

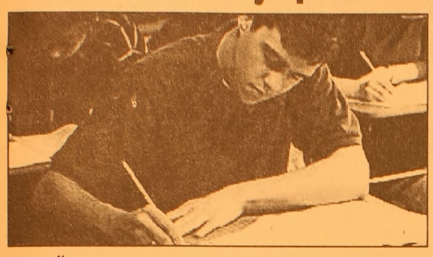

2006-ÖSS'ye giren adaylardan üniversitelerin yabancı dille ilgili bölümlerinde okumak isteyen 32 bin 940 aday, 25 Haziran Pazar günü Yabancı Dil Sınavı'na (YDS) girecek.

YDS, devlet üniversitesi rektörlüklerinin bulunduğu 40 İl merkezi ile Kuzey Kıbrıs Türk Cumhuriyeti'nde Lefkoşa'da toplam 110 binada gerçekleştirilecek. Sınavda, 4 bin 384 kişi görev alacak.

Sınav saat 09.30'da başlayacak ve 2.5 saat sürecek. Almanca, Fransızca ve İngilizce olmak üzere 3 dilde düzenlenecek sınavda kelime bilgisi, dil bilgisi, Türkçe'den söz konusu dillere, söz konusu dillerden Türkçe'ye çeviri ve okuduğunu anlama ile ilgili sorular yöneltilecek. YDS'de, ÖSS'deki tüm kurallar geçerli olacak. YDS sonuçları ÖSS sonuçları ile birlikte açıklanacak.

Toplu konuta vergi kolaylığı

Gelir İdaresi Başkanlığı, Toplu Konut İdaresi (TOKİ) ile bu kuruma iş yapan müteahhitlerin yakınmalarına neden olan "katma değer vergisi tevkifatı" konusunda yeni bir düzenlemeye gidiyor.

Girdi maliyetlerindeki artış sonucu müteahhitlerin sıkıntıya girdiğini belirten Toplu Konut İdaresi, bir yazı ile Maliye Bakanlığı'ndan "hakedişler üzerindeki KDV tevkifatının son bulması"nı istedi.

Maliye de, TOKİ'nin bu başvurusunu hemen incelemeye aldı. Yapılan ilk değerlendirmelerin ardından Gelir İdaresi Başkanlığı'nda, hakedişler üzerindeki KDV tevkifatının yeniden düzenlenmesine yönelik bir çalışma başlatıldı

ACİL SATILIK DAİRE

GEMLİK İSKELE MEYDANI
ZEKİ RESTAURANT ÜZERİNDE
FULL DENİZ MANZARALI
5. ve 6. KATLAR
EŞYASIYLA BİRLİKTE
(2 KAT) 110 BİN YTL
Tel : 0.224 513 89 27

Güne Bakış

Kadri GÜLER

Okur mektupları

İnternet icad olduktan sonra mektup yazma zahmeti de kalmadı.

Sihirli kutunun karşına geçenler, msn denen bölümü tıkladığında görüşme istediği kişinin elektronik posta adresine istediğini yazıp gönderebiliyorlar.

İsterseniz karşılıklı konuşuyor, bir tıklama ile sesli görüşme, başka bir tıklama ile görüntülü görüşme bile yapabiliyorlar.

Gemlik KÖRFEZ, internette web sitesi açtıktan sonra, ilginç mesajlar alıyor.

Dünya'nın dört bir köşesinden bizi arayan okurlarımız, öncelikle bu hizmeti sunduğumuz için bizleri kutluyorlar.

Örneğin, geçtiğimiz günlerde Ali ve Sinan Solaksubaşı ABD'den arayarak bizi kutlayanlardan. Benim internet adresimdeki yanlışlığı hatırlattı.

Hemen düzelttik.

Bana ulaşamayan mesajlar şimdi kendi mailimden geliyor.

Bizim Almanya'daki yazar dostumuz Hüseyin Kaya ise sıkı sık yazarlarımızın yazılarını eleştiriyor.

Bu özeleştiriler beğenilse de beğenilmese de okurların görüşüdür ve saygı duymaktayız.

Bunların çoğalmasını istiyoruz.

Gerekli gördüklerimize internet aracılığı veya gazetemiz aracılığıyla yanıtta veriyoruz.

Gemlik KÖRFEZ'in sanal alemde izlenmesi gün geçtikçe aratıyor.

Google arama motorunda Gemlik yazılınca gazetemizin web sitesi birinci sayfadan çıkıyor. Bu nedenle okurlarımıza teşekkür ediyorum.

Bizi izlemeye devam ediniz.

MÜHENDİSLİK LTD. ŞTİ.

Sebahattin DOKSANBİR

Buderus

ISISAN

AKILLI ISITMA SİSTEMLERİ YETKİLİ BAYİİ

DOĞALGAZ
KOMBİ
KAZAN
KALORİFER TESİSATI
KLİMA
HAVALANDIRMA
SIHHİ TESİSAT
TAAHHÜT

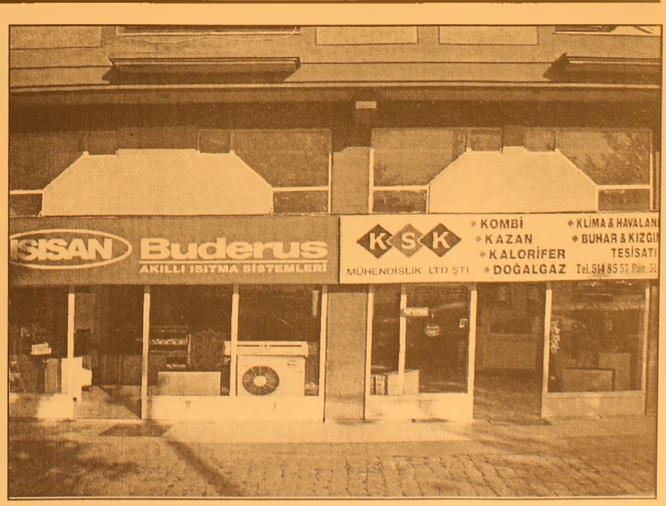

DOĞALGAZ BİZİM İŞİMİZ

Merkez: Gazcılar Cad. No:27 BURSA
Tel: (0.224) 220 61 53 Fax: 225 30 74
Şb: İstiklal Cad. Baytaş
Körfez Sitesi Blok 2 No:42 GEMLİK
Tel: (0.224) 514 85 57 Fax: 514 85 58

Öz Karadenizspor, yükselme maçının ilkini 1-0 kaybetti

Öz Karadenizspor, karşılaşmaya kalabalık taraftar desteği ile gitti

Seyfettin ŞEKERSÖZ

İkinci amatör kümede birinci kümeye yükselme maçı oynayan Öz Karadenizspor, ilk maçında Cihanspor'a 1-0 yenildi. Veledrom dış sahada oynanan maçın ilk yarısını golsüz kapayan Öz Karadenizspor, ikinci yarının hemen başında yediği gole maç boyunca cevap veremeyince iki aşamalı maçın ilkini 1-0 yenik kapadı. Dün maçın oynanacağı Veledrom sahasına kalabalık taraftar desteğiyle giden Öz Karadenizspor, Pazar günü yine aynı sahada Cihanspor ile ikinci maça çıkacak. Öz Karadenizspor, Birinci amatör kümeye çıkması için rakibini ikinci maçta 2-0 yenmesi gerekiyor.

169 bin kişi kayıt yaptırdı

Milli Eğitim Bakanı Hüseyin Çelik, ilköğretim kayıtlarının internet ortamında yapılmasının 15 Temmuz 2006 tarihine kadar devam edeceğini vurgularken, "Dün itibariyle 169 bin 837 kişi elektronik ortamda kayıt yapmış. Aşağı yukarı kayıt yaptırmasını beklediğimiz yavrularımızın yarısının kaydı yapılmış" dedi. Milli Eğitim Bakanlığı ile Kiler Marketler Grubu arasında İstanbul'da bir protokol imzalandı. Protokolün imza töreninde konuşan Bakan Çelik, 5 ilde ilköğretim kayıtlarını internet ortamında yaptıklarını söyledi. Çelik, bu yıl ilk defa yeni bir uygulama yaparak elektronik ortamda kayıtları aldıklarını belirterek, şunları kaydetti: "Pilot uygulama olarak, üç büyük vilayetimiz başta olmak üzere Adana'da, Eskişehir'de, 5 ilde elektronik ortamda kayıt yapıyoruz. Beklediğimiz 350 bindir. 15 Temmuz'a kadar bu kayıtlar devam edecek. Bugün itibariyle 169 bin 837 kişi elektronik ortamda kayıt yapmış. Aşağı yukarı kayıt yaptırmasını beklediğimiz yavrularımızın yarısının kaydı yapılmış. Bu ham kayıtlar alınacak ve okullara bunların dağıtımı yapılacak. Derli toplu bir yerleştirme yapacağız." İstanbul ayağında, bu programın yapılmasında Kiler'in kendilerine çok destek verdiğini, sponsor olduğunu belirten Bakan Çelik, "İstanbul'un haritasını bütün sokağıyla, mahallesiyle şimdi biliyoruz. Hangi mahalle, hangi sokak, hangi okulun hinterlandı bunu çok rahatlıkla tespit ediyoruz" dedi.

Vaillant
GEMLİK ANA BAYİİ
ULUKAYA DOĞALGAZ ISI SAN.
HÜSEYİN ULUKAYA - CÜNEYT DEMİRLİ ORTAKLIĞI

- DOĞALGAZ
- KOMBİ
- KAT KALORİFERİ
- MERKEZİ ISITMA
- RADYATÖR
- SPLİT KLİMALAR
- DOĞALGAZ SOBASI
- TESİSAT ve PROJE

Merkez: Kayhan Mh. 2 Nolu Cad. 9/A
Tel & Fax: (0.224) 513 88 26
Şube: Balıkpazarı Mah. Alemdar Cad. No:4
Tel: (0.224) 513 49 93
e-mail : c_demirli@yahoo.com
www.ulukaya.ticaret-ltd.com

ÖZEL AYKENT İLKÖĞRETİM OKULU

YAZ KURSU AÇILIYOR

YÜZME - İNGİLİZCE - MÜZİK

KİMLER KATILABİLİR?
İlköğretim Okulu 1,2,3,4,5,6,7. sınıf öğrencileri katılabilir.

HAFTALIK KURS PROGRAMI NEDİR?
Her branş için haftalık çalışma saati 6 saattir.

ÜCRET NE KADARDIR?
Kurs Ücreti Aylık (24) Saat
Yüzme 160 YTL
Diğer branşlar 140 YTL

KURS HANGİ AYLARDA YAPILIYOR?
1. Dönem : 3 Temmuz - 28 Temmuz
2. Dönem : 31 Temmuz - 25 Ağustos

KURSLARA NASIL KATILABİLİRİM?
20 Haziran 2006 tarihinden itibaren okulumuza gelerek kurslara kayıt yaptırabilirsiniz.

Tel : 513 50 84

web : www.aykentilkogretim.k12.tr

Kurslara geliş ve gidiş okulumuz servislerince sağlanacaktır.

Kaçak petrol yakalayana ödül

TBMM Sanayi, Ticaret ve Enerji Komisyonu'nda "Akaryakıt kaçakçılığıyla mücadeleyi etkinleştirmeyi ve ayrıca bu yönde başarı sağlayanlara ödül verilmesini öngören" yasa tasarısı kabul edildi.

Önümüzdeki günlerde Genel Kurul'da kanunlaşması beklenen tasarıda yapılan değişiklikle petrol boru hatlarından hırsızlık yapanlar da kaçakçılık suçuyla yargılanacak.

Tasarıyla kaçak petrol yeniden tanımlanırken, buna göre "Kurumca belirlenen seviyede ulusal marker içermeyen akaryakıt", "Yasal yollarla Türkiye'de serbest dolaşıma girdiği belgelendirilemeyen veya menşei belli olmayan petrol ve petrol ürünleri", "Kurumdan izin alınmadan; akaryakıt haricinde kalan solvent, madeni ve baz yağ, asfalt, solvent nafta ve benzeri petrol ürünlerinden elde edilen akaryakıt, ya da akaryakıta dönüştürmek maksadıyla kullanılan veya bulundurulan akaryakıt haricinde kalan solvent, madeni ve baz yağ, asfalt, solvent nafta ve benzeri petrol ürünlerinin yanı sıra Kaçakçılıkla Mücadele Kanunu'na göre kaçak olan petrol ve petrol ürünleri" kaçak petrol olarak tanımlanıyor.

Aynı tasarı çerçevesinde dağıtıcı lisansı sahipleri, Kurum tarafından belirlenen esaslara uygun olarak bayilerinde kaçak petrol satışının yapılmasını önleyen teknolojik yöntemleri de içeren bir denetim sistemi kuracak ve uygulayacaklar. Aynı tasarıya göre kaçak petrolün bu kanun hükümleri dışında satışa arz edilmesi, satılması, bulundurulması, bu özelliğini bilerek ticari amaçla satın alınması, taşınması veya saklanması yasaklanıyor. Kaçak petrol yakalandığında, kaçak petrole derhal el konulacak ve yakalandığı ildeki il özel idareye miktarı, cinsini ve özelliklerini gösterir bir tutanakla teslim edilecek. Kaçak petrol hakkında tasfiye kararı, soruşturma evresinde hakim tarafından verilecek. Bu karar, kaçak petrole el konulduğu tarihten itibaren 15 gün içinde, eşyadan numune alınmasının mümkün olduğu durumlarda numune alınarak, mümkün olmaması halinde ise gerekli tespitler yaptırılarak verilecek.

Kaçak petrolden alınacak numunelere ilişkin usul ve esaslar Kurum tarafından çıkarılacak yönetmelikle düzenlenecek. Kaçak petrolün teknik düzenlemelere uygunluğunun tespiti, Kurum tarafından belirlenen akredite laboratuvarlar tarafından yapılacak. Bu çerçevede gönderilen numunelerin tetkik ve tahlil giderleri Kurumca karşılanacak. Laboratuvarlar, bunlara ilişkin tetkik ve tahlil işlemlerini öncelikle ve ivedilikle sonuçlandırılacak.

Kaçak petrolün tasfiyesi ilgili il özel idaresi tarafından bu Kanun hükümlerine göre yapılacak. Kaçak petrolden teknik düzenlemelere uygun olanlar, Kurum tarafından belirlenen usul ve esaslara göre ulusal marker ilave edilerek ilgili il özel idaresi tarafından, teknik düzenlemelere uygunluğunun tespiti tarihinden itibaren en geç bir ay içinde açık artırma suretiyle satışı yapılarak veya yaptırılarak tasfiye edilecek. Bir ay içinde satılamayan kaçak petrol, pazarlık usulü ile satışı yapılarak tasfiye edilecek. Kaçak petrolden teknik düzenlemelere uygun olmayanlar, Kurum tarafından belirlenen usul ve esaslara göre ilgili il özel idaresi tarafından, teknik düzenlemelere uygun olmadığının tespiti tarihinden itibaren en geç bir ay içinde, satılmak üzere Tasfiye İşleri Döner Sermaye İşletmeleri Genel Müdürlüğüne devredilecek ve Tasfiye İşleri Döner Sermaye İşletmeleri Genel Müdürlüğü tarafından satışa ilişkin masraflar düşüldükten sonra bakiye bedel ilgili il özel idaresine aktarılacak. İlgili il özel idaresi tarafından, kaçak petrolün satışından elde edilen gelirden, kaçak petrole ilişkin vergiler ilgili vergi dairesine yatırıldıktan sonra, kalan para bankada açılacak bir emanet hesaba yatırılacak.

Kaçak petrolün tasfiyesine ilişkin bu maddede düzenlenmeyen diğer usul ve esaslar Maliye Bakanlığının ve Gümrük Müsteşarlığının görüşü alınarak Kurumca yürürlüğe konulacak yönetmelikle düzenlenecek.

Yargılamanın, tasfiye edilen kaçak petrolün sahiplerinin lehine sonuçlanması halinde, toplam satış bedelinden vergiler düşüldükten sonra kalan tutar, satış tarihinden kararın kesinleştiği tarihe kadar geçen süre için kanuni temerrüt faizi oranında hesaplanan faiz de ilave edilerek hak sahibine ödenecek. Emanet hesabında bulunan tutarın hak sahibine yapılacak ödemeyi karşılamaması halinde, aradaki fark Maliye Bakanlığı'nca genel bütçeden karşılanacak.

İKRAMİYE

Tasarıya göre kaçak petrolün yakalanması halinde, ihbar edenlere ve yakalayan kamu görevlilerine ikramiye verilecek. Aynı tasarıya göre bir ihbar sonucunda kaçak petrolün sahipli yakalanması halinde; kaçak petrolün satışından sonra vergiler dahil, elde edilen toplam gelirin yüzde 10'u tutarında ihbar edene, yüzde 10'u tutarında kaçak petrolün yakalanması eylemine bizzat ve fiilen katılan kamu görevlilerine ikramiye ödenecek. Kaçak petrole ilişkin mahkumiyet hükmünün veya müsadere kararının kesinleşmesini takip eden bir ay içerisinde kaçak petrolün satışından vergiler dahil elde edilen toplam gelirin yüzde 15'i tutarında ihbar edene, yüzde 15'i tutarında kaçak petrolün yakalanması eylemine bizzat ve fiilen katılan kamu görevlilerine ilave ikramiye ödenecek.

Türkiye, Avrupalı'nın Çin'i olabilir

Türk Sanayicileri ve İşadamları Derneği (TÜSİAD) Yönetim Kurulu Başkanı Ömer Sabancı, "Türkiye, Avrupalı KOBİ'lerin Çin'i olabilir" dedi.

Ömer Sabancı, "AB Süreci ve Türkiye'nin İçinde Bulunduğu Ekonomik Konjonk türde KOBİ'lerin Temel Sorunları" konulu toplantıda yaptığı konuşmada KOBİ'lere değindi. Avrupadan Çin'e kadar çok geniş bir coğrafyada pek çok ülkeyle temasa geç tiklerini ifade eden Sabancı, Avrupa'nın büyük şirketleri, dev isimleri ve markaları nın yeni açılım alanı olarak Çin'i belirlediğini, hepsinin bu ülkeye giderek, yatırım yapmak için yarış içinde olduklarını, ancak Çin gibi büyük bir ülkede faaliyet gösterebilmek için, aynı ölçüde büyük sermayelere gereksinim duyulduğunu bildirdi.

ELEMANLAR ARANIYOR

Karacaali Huzur Motel'de temizlik işlerinde çalışacak BAYAN ELEMANLAR alınacaktır.

Müracaat : Huzur Motel
Tel : 537 03 41
GSM : 0.532. 739 91 32

"Para tasarruf etmek için reklam harcamalarından kesen, zamandan tasarruf etmek için saati durdurana benzer."

ACİL SATILIK KELEPİR DAİRE

Manastır'de lebiderya K+A'lü 120 m2 3+1 denize cephe lüks daire

GSM : (0.532) 496 52 96
513 53 09

Depresyon uyarısı

Niğde İl Sağlık Müdürü Dr. Mustafa Yılmaz, Niğde'de her ay ortalama 2 bin kişinin psikiyatrik nedenlerle hastanelere müracaat ettiğini, ancak buna rağmen depresyonun halk arasında yeteri kadar ciddiye alınmadığını söyledi.

Ruhsal bozuklukların başlıca nedenleri arasında yer alan depresyon ve anksiyetenin çoğu zaman halk arasında yeteri kadar ciddiye alınmadığını, bilim ve teknoloji alanında yaşanan hızlı gelişimlerin insan hayatında birçok kolaylıklar sağlamasına rağmen bir o kadar da depresyon ve anksiyeteyi tetiklediğini vurgulayan Dr. Yılmaz, yapılan araştırmalarda anne karnındaki bebeklerin de depresyondan etkilendiğinin belirlendiğini ifade etti.

Dr. Yılmaz, "Yapılan araştırmalar, anne karnındaki bebeklerin beyin gelişiminin anne, baba ve yakın çevreden çok fazla etkilendiğini ortaya çıkarmıştır. Bu nedenle anne karnındaki bebeği bile etkileyen depresyon ve anksiyeteyi iyi tanımalı ve gereken önemi vermeliyiz. Depresyonda başlıca keyifsizlik, isteksizlik, hayattan zevk alamama, moral bozukluğu, enerjisizlik gibi temel ruhsal bozukluklar ve bunlara eşlik eden iştah ve kilo kaybı, uyku bozukluğu, cinsel istekte azalma ve halsizlik gibi bedensel belirtiler ön planda yer alır. Depresyonda en önemli risk ise intihar girişimidir.

Umutsuzluk ve tükenmişlik hissinin ağır basması durumları intihar girişimini tetikler. Bireylerdeki intiharla ilgili herhangi bir

bulgu son derece ciddiyetle değerlendirilmelidir" dedi. Depresyona neden olan etkenlerin her zaman saptanamayabileceğini, bireyin herhangi bir dış etkiye maruz kalmadan da kendi kendine depresyona girebileceğini belirten Dr. Yılmaz, "Bazen günlük hayatımızda depresif belirtiler yaşayabiliriz. Bu durumlarda hemen endişeye gerek yoktur. Bu belirtiler günlük yaşamımızı, ilişkilerimizi değiştiriyor, gün boyu sürüyor ve 15 günden uzun sürüyorsa hemen en yakın sağlık kuruluşuna müracaat etmeliyiz. Depresyonda bir çeşit hastalık olup, ön yargılara kapılmadan tıbbi tedaviye gidilmelidir. Bu tedavilerde önemli ölçüde başarı sağlanmaktadır. Hastanelerimize ayda bin 500 ile 2 bin arasında hasta psikiyatrik nedenlerle muayene ve tedavi olmak için başvurmaktadır. Kendisinde depresif belirtiler olduğunu düşünen vatandaşlarımız hastanelerimize, sağlık ocaklarına ve polikliniklere müracaat ederek tedavi olabilirler" diye konuştu.

Çocuklarla uçak yolculuğu zor değil

Tatile çıkmak isteyen bebekli ailelere uçak yolculuğu yapmaya çekiniyorlar. Oysa bazı pratik uygulamalarla, çocuklarla yapılan uçak yolculuğunun hem daha konforlu hem de daha güvenli geçmesini sağlayabilirsiniz. Uçakla seyahat en konforlu yolculuk şekillerinden biri. Kısa ve rahat yolculuk yapmak isteyen herkes artık uçağı tercih ediyor. Buna bağlı olarak çocuklar da daha sık uçak yolculuğu yapıyorlar. Ancak seyahatlerinde uçağı seçen pek çok anne - baba uçakla yolculuğunun çocukları açısından güvenli olup olmadığı yönünde kuşkulara kapılıyorlar.

Acıbadem Hastanesi Bakırköy Yenidoğan Hastalıkları Uzmanı Dr. Murat Palabıyık, "Bazen doğumdan hemen sonra bile bebeğin yoğun bakım ünitesi olan bir hastaneye hava yolu ile nakledilmesi gerekebilir. Yani zorunlu durumlarda bebekler doğar doğmaz bile uçabilirler. Ancak uçuş konforu ve risklerin en aza indirilebilmesi için sağlıklı bir bebeğin

ilk ayını doldurduktan sonra uçması önerilir." diyerek bir aydan itibaren çocukların uçabileceğini dile getiriyor. Sağlık sorunlarını önleyin!

Uçakla yolculukta bazı ufak sağlık sorunları görülebiliyor. Ancak basit önlemlerle bu problemler atlatılabiliyor. En önemli sorun kulaklarda görülüyor. Özellikle kalkış ve iniş sırasında kabin içi basıncında olan değişikliklerden dolayı bebekler kulaklarında hissettikleri dolgunluk hissi ve ağrı nedeniyle şiddetli bir şekilde ağlayabiliyorlar.

ÇİZİYORUM

Barış Güler'in kaleminden

7 YAŞ

TURAN TRAFİK
ADNAN TURAN
Her türlü araç devir Yeni kayıt, Plaka, Ruhsat, Fenni muayene Sigorta işlemleri yapılır.
Adres: Gürle İş Merkezi
Kat: 1 No: 66 - GEMLİK
Tel : (0.224) 514 62 02
GSM: (0.537) 933 25 26

Op. Dr. Yaşar ALTUN
Kadın Hastalıkları ve Doğum Uzmanı
01.07.2006 tarihinden itibaren muayenehanemde hastalarımı kabul etmeye başlıyorum.
Saygıyla duyurulur.
Muayenehane: İstiklal Caddesi Uzunkaya Apt. No: 67/1 (MIGROS yanı) GEMLİK
Tel : (0.224) 514 29 48
Muammer Ağım Gemlik Devlet Hastanesi
Tel : (0.224) 513 92 00
GSM : (0.532) 616 01 53

KAYIP Gemlik Endüstri Meslek Lisesi'nden aldığım diplomamı kaybettim. Hükümsüzdür. ALPER DUMANLI

ELEMAN ARANIYOR
Matbaamızda yetiştirilmek üzere
ÇIRAK ARANIYOR
KÖRFEZ OFSET
İstiklal Caddesi Bora Sokak No : 3/B
(Akbank aralığı Stüdyo Prestij yanı
Tel : (0.224) 513 96 83 GEMLİK

ELEMANLAR ARANIYOR
İşyerimizde çalışacak
VASIFSIZ İŞÇİ ARANIYOR
YILDIRIM TUZ SANAYİ
Müraacatlar şahsen yapılacaktır.
Yalova Yolu 4. Km. GEMLİK

BURSA HAKİMİYET VE KENT GAZETELERİNE İLAN ve REKLAM ALINIR
KÖRFEZ REKLAM
İstiklal Caddesi Bora Sokak No : 3/B GEMLİK
(Akbank aralığı Stüdyo Prestij yanı
Tel : (0.224) 513 96 83 Fax : 513 35 95

Prematüre bebekler umut ışığı

Türk Neonatoloji Derneği, Antalya'da düzenlenen 14. Ulusal Neonatoloji Kongresi'nde Tepecik Eğitim ve Araştırma Hastanesi çocuk hekimlerinden Doç. Dr. Esra Arun Özer'in çalışmasını birinci liğe değer buldu. "Beslenme intoleransı olan preterm bebeklerde glukagon benzeri peptid-2 düzeylerinin araştırılması" konulu bildiri başlığıyla klinik araştırma bildiri ödülü alan Doç. Dr. Esra Arun Özer, erken doğan (prematüre) bebeklerde diğer pek çok organda olduğu gibi sindirim sisteminde de gelişme geriliği ve buna bağlı beslenme problemlerinin sık olarak görüldüğüne dikkat çekti.

Özer, "Son yıllarda keşfedilen glukagon benzeri peptid 2 isimli bir proteinin, erken doğan ve beslenmeyi tolere edemeyen bebeklerde yetersiz düzeyde salgılandığını bulduk. Bu peptid yurt dışında Danimarka'da Kopenhag Üniversitesi'nde bakıldı. Erken doğan ve beslenme problemi olan bebeklerde yapılmış olan dünyadaki ilk çalışmadır. Bu çalışmadan yola çıkılarak daha ileri çalışmalarla bu bebeklerde belki de gelişmelerini hızlandıracak ve beslenmelerini düzenleyecek tedavilere ışık tutacak bir çalışma oldu" diye konuştu.

Varis hastaları neler yapmalı

Ankara Üniversitesi Tıp Fakültesi Genel Cerrahi Anabilim Dalı Öğretim Üyesi Prof. Dr. Uğur Bengisun, yaz sıcakları ile birlikte damarların genişlemesinin varis şikayetlerini artıracağını belirtti.

Bengisun, "Varisli damarlar içi kan dolu kesecikler olduğu için, burada kanın pıhtılaşma eğiliminin artması, ağrılı damar iltihaplarına yol açar" dedi. Bengisun, varis hastalığı bulunanların şikayetlerinin yaz aylarında artabileceği uyarısında bulundu. Kanı kalbe geri taşıyan toplar damarların genişlemesi sonucunda oluşan varis hastalığının, kadınların yüzde 40, erkeklerin ise yüzde 20'sinde Görüldüğünü ifade eden Bengisun, "Varise hormonal nedenler yüzünden kadınlarda daha sık rastlanır" dedi. Genetik faktörler, gebelik ve çevresel etkilerin varise neden olabileceğini anlatan Bengisun, hastalığın tedavi edilmemesi halinde ağrı, gerginlik, yorgunluk, şişkinlik ve damar iltihaplarına yol açabileceğini bildirdi. Hastalığın ileri döneminde de bacaklarda sürekli şişlik, deride kalınlaşma, renk değişikliği, kaşıntı, egzama ve yaraların görüldüğünü kaydeden Bengisun, yaz sıcaklarıyla birlikte damarların genişlemesinin şikayetleri artırdığını söyledi.

Bengisun, "Varisli damarlar içi kan dolu kesecikler olduğu için burada kanın pıhtılaşma eğilimi de artar. Dolayısıyla ağrılı damar iltihaplarına ya da emboliye (başka bir yerden kopup gelen pıhtılarla oluşan ani damar tıkanmaları) yol açabilir. Bu nedenle yaz sıcakları başlamadan varislerden kurtulunmalıdır" diye konuştu. Hastaya lokal anestezisi uygulanarak gerçekleştirilen lazer yöntemiyle bacağın iç yüzeyi ve üst kısmının uyuşturulduğunu belirten Bengisun, özel bir kataterle (ince plastik boru) içine girilen varisli damarın ultrason altında işaretlenerek yok edildiğini kaydetti. Bengisun "30-45 dakika süren işlemin ardından bacağı sarılan hasta 1 saat dinlendirildikten sonra evine yürüyerek gidebiliyor" dedi.

Oto ve oda kokusu büyük tehdit

Sağlık Bakanlığı, izin almadan üretilen ve satılan "oda ve oto kokuları"nın halk sağlığını tehdit ettiğini bildirdi.

Sağlık Bakanlığı Temel Sağlık Hizmetleri Genel Müdürlüğü'nden edinilen bilgiye göre, hava aromatize edici ürünler olarak adlandırılan oda ve oto kokuları bilinçli kullanılmalı, aksi halde, kapalı mekanların ve araç içinin güzel kokması amacıyla kullanılan bu ürünler bir çok sağlık sorununu beraberinde getiriyor. Bakanlık, izin alınmadan üretilen ve satılan oda ve oto kokularının içerdiği yüzlerce zararlı madde nedeniyle göz yaşarması veya kuruması, çift görme, burun tıkanıklığı, kulak çınlaması ve ağrısı, baş dönmesi, öksürük, nefes darlığı, yutkunmada zorluk, astım krizi, uyumsuzluk, kısa süreli hafıza kaybı, konsantrasyon bozukluğu, mide bulantısı, endişe, çabuk kızma, huzursuzluk, isilik, kurdeşen, egzema gibi pek çok sağlık sorununa yol açtığına işaret etti.

Oto ve oda kokularına "Türkçe etiket" Hava aromatize edici bu ürünlerin ithal ve üretim izinlerinin Sağlık Bakanlığı tarafından verildiğine dikkat çeken Bakanlık, ürünlerin kimyasal analizlerinin Refik Saydam Hıfzıssıhha da yapıldığı, uygun bulunan ürünler için "Türkçe etiket" örnekleri hazırlandığını kaydetti.

Sağlık Bakanlığı, izin alınmadan üretilen ve satılan bu ürünlerin zehirlenme ve sinir sistemi bozukluklarına, alerjik reaksiyonlara yol açtığını yineledi.

Ürünlere izin verilirken, içeriğinde halk sağlığını tehdit edici madde bulunmamasına dikkat edildiğine değinen Bakanlık, tüketiciler, ürünlerin alınması sırasında etiket bilgilerindeki uyarıları dikkate almaları konusunda uyardı.

Bakanlık, ürünün üzerinde Sağlık Bakanlığı'nın, izin, tarih ve sayısının bulunup bulunmadığının kontrol edilmesi ve izin verilmemiş ürünlerin satın alınmaması gerektiğini vurguladı.

GEMLİK REHBERİ

GEREKLİ TELEFONLAR	
İtfaiye	110
Polis İmdat	155
Jandarma İmdat	156
Jandarma K.	513 10 55
Polis Karakolu	513 18 79
Gar. Kom.	513 12 06
KAYMAKAMLIK	
Kaymakamlık	513 10 51
C.Savcılığı	513 10 53
C.Savcı Yrd.	513 29 54
Emniyet Müd.	513 10 28
ULAŞIM	
METRO	513 12 12
Aydın Turizm	513 20 77
Süzer Turizm	512 10 72
Kanberoğlu-Esadaş	514 45 49
Anıtur	514 47 71
Kamil Koç	513 35 71
HASTANELER	
Devlet Hastanesi	513 92 00
SSK Hastanesi	513 23 29
Mer.Sağ.Ocağı	513 10 68
Tomokay Tomografi	513 65 29
TAKSİLER	
Körfez Taksi	513 18 21
Çınar Taksi	513 24 67
Güven Taksi	513 32 40
Gemlik Taksi	513 23 24
Manastır Taksi	514 35 50

RESMİ DAİRELER	
TEK Arıza	513 20 66
TEK İşletme	513 45 03
Statyum	514 00 95
Orm.Böl.Şef.	513 12 86
Milli Eğt. Md.	513 11 74
Halk Kütüphane	513 13 53
Askerlik Şb.	513 10 57
Karayolları	513 13 08
Liman Baş.	513 11 33
Mal Müd.	513 10 95
Nüfus Md.	513 37 42
Özel İd. Md.	513 15 07
Tapu Sicl. Müd.	513 14 14
Müftülük	513 13 64
Gümrük Md.	524 85 86
Tekel Md.	513 10 42
Ver. Dairesi Md.	513 10 92
İlçe Tarım Müd.	513 10 45
İlçe Seç. Md.	513 77 77
Halk Eğitim Müd.	513 18 46
BELEDİYE	
Santral	513 45 21 -23
Başkanlık	513 45 20
Zabıta	513 24 32
Otobüs İşlet.	513 45 21-122
Su İşlet.	513 45 21 - 115
İtfaiye	513 23 25
Muhasebe Md.	513 45 21 -182
Yazı İşl. Md.	513 45 21 -111
Su Arıza	Yalnız 185

DENİZ OTOBÜSÜ	
Bursa	256 77 84
Mudanya	544 30 60
Yenikapı	(212) 516 12 12
Yalova	(226) 811 13 23
İDO İmam Aslan Dinlenme Tes.	513 23 94
VAPUR - FERİBOT	
Yalova	(226) 814 10 20
Topçular	(226) 363 43 19
Eskihisar	(262) 655 60 31
OTOBÜS	
Şehirlerarası	261 54 00
Otobüs Terminali	(18 Hat)
TÜP DAĞITICILARI	
Aygaz	513 12 95
Tekgaz	513 16 37
Ocakgaz	513 16 37
Ergaz	513 88 43
İpragaz	513 22 59
Habaşgaz	513 45 46
Yeni Likitgaz	513 65 00
BP Gaz	514 59 81
Bütünler Likitgaz	513 80 00
Akçagaz	514 88 70
Totalgaz	514 17 00
AKCAN PETROL	513 10 79
YERLİYURTLAR PETROL	513 30 33
TUNCAY OTO GAZ	513 14 25

NÖBETÇİ ECZANE

22 Haziran 2006 Perşembe
FATİH ECZANESİ
Orhangazi Cad. No: 3 GEMLİK
TEL: 513 91 27

GEMLİK'İN İLK GÜNLÜK GAZETESİ
Körfez
GÜNLÜK SİYASİ GAZETE
YEREL SURELİ YAYIN
YIL : 34 SAYI : 2472
FİYATI : 0.25 YTL. (KDV Dahil)
Sahibi : Kadri GÜLER
Sorumlu Yazı İşleri Müdürü : Serap GÜLER
Haber Müdürü : Seyfettin ŞEKERSÖZ
İstiklal Cad. Bora Sok. No:3/B
Tel : 513 96 83 Fax : 513 35 95 GEMLİK
Yönetim ve Basım Yeri : KÖRFEZ OFSET
Matbaaclık-Yayıncılık-Reklamcılık Tesisi
İstiklal Cad. Bora Sok. No:3/B GEMLİK
(Dini bayram Günleri ve Pazar günleri yayınlanmaz)

YILDIRIM MOBİLYA

Alışveriş mağazaları

Mudanya'dan sonra şimdi de GEMLİK'teyiz!

- MİSAFİR ODASI TAKIMLARI ve YATAK ODASI
- KANEPELER - SEHPALAR
- HALI ÇEŞİTLERİ ve TÜL PERDE ÇEŞİTLERİ
- YATAK ve BAZA ÇEŞİTLERİ
- ELEKTRİKLİ MUTFAK GEREÇLERİ
- KLİMA ve BEYAZ EŞYA
- EV TEKSTİL ÇEŞİTLERİ

ATLANTİK · arnica · DİVAN · Fakir · felix · YAĞMUR

AEG · PHILIPS · arzum · ARISTON · DOĞTAŞ

TÜM KALİTELİ MARKALAR
UYGUN FİYAT SEÇENEKLERİ

Merkez: Dr. Ziya Kaya Mh. İstiklal Cad.
Kordon Apt. No: 60 Tel: 0.224 512 02 32 - GEMLİK
Şube: Dr. Ziya Kaya Mah. İstiklal Cad. No: 51/ A GEMLİK

"Sağlamlık ve Estetik Bizim İşimiz"

SATILIK LÜKS DAİRE VE İŞYERLERİ

GÖRMEDEN KARAR VERMEYİN

DOĞAL GAZ KOMBİ
LAMİNANT PARKE
HAZIR MUTFAK
ISI ve SU YALITIM
AMERİKAN KAPI
ÇELİK KAPI
UYDU ANTEN
ADSL BAĞLANTISI
SIDING CEPHE KAPLAMA
OTOPARK
YEŞİL ALAN

Detaylı Bilgi ve İrtibat Bürosu : Hisar Mah. Baytaş Körfez Sitesi No : 56 GEMLİK
Tel : 513 42 21
513 17 94
www.baytasinsaat.net

GEMLİK'İN İLK GÜNLÜK GAZETESİ

GEMLİK Körfez

TARAFSIZ SİYASİ GAZETE

23 Haziran 2006 Cuma info@gemlikkorfezgazetesi.com 25 Ykr

birey dergisi DERSHANESİ

bire bir ilgilenmeye geliyoruz...

İstiklal Cad. Gürçay İş Mrk. No:36 Tel : 514 15 15 GEMLİK
e-mail: bursa@birey.com

Eski evlerin etrafı demir parmaklıklarla çevrilerek önlem alınmaya çalışılıyor.

Böyle önlem olur mu?

Tabiat Varlıkları Koruma Kurulu tarafından koruma altına alınan eski evler tehlike yaratmaya devam ediyor. Çevrelerine konulan demir bari yerler ile korunmaya çalışılan yıkılmaya yüz tutmuş evler ilgi bekliyor. Haberi sayfa 2'de

Güne Bakış

Kadri GÜLER
kadri_guler@hotmail.com

Eski evler

Çocukluğum Balıkpazı Mahallesi'nde geçti.

Bizim oturduğumuz baba evi, üçbuçuk metre genişliğinde, 16 metre uzunluğunda üç katlı eski bir Rum eviydi.

Yanımızdaki komşumuzun evi de aynı büyüklükteydi.

Babamın çocukluğumda bu evi onarttığını anımsıyorum. *Devamı sayfa 7'de*

Yalnız yaşayan kadın evinde ölü bulundu

İstiklal Caddesi Fırın Sokak'taki evinde yalnız yaşayan Hatice G.Ü. adlı kadının evinden kokular gelmesi üzerine polis çilingir ile kapıyı açınca ceset ile karşılaştı. *Haberi sayfa 7'de*

İDO seferleri başlıyor

İstanbul-Gemlik arası Deniz otobüslerinin yaz tarifesi yarın başlıyor. Deniz otobüslerin de uygulanacak ücret tarifesi ise tam bilet 15 YTL indirimli bilet 11 YTL olarak belirlendi. *Haberi sayfa 4'de*

ÖZEL AYKENT İLKÖĞRETİM OKULU

"İyi bir gelecek Aykent ile başlar"

Özel Aykent İlköğretim Okulu ve Anasınıfı 2006-2007 dönemi kayıtları başladı

Gemlik - Orhangazi yolu 2. Km.
Umurbey Paşabahçeler Mevkii
Tel : 513 50 84 GEMLİK
www.aykentilkogretim.k12.tr

Deneyimli kadromuz ve çağdaş eğitim anlayışıyla sizlere en yakın özel okuluz

OKULUMUZUN YETİŞTİRDİĞİ ÖĞRENCİLER; Hoşgörülüdür, şeffaftır, Olaylara profesyonellikle yaklaşır ve çözer, Planlıdır, çalışmalarını planlar ve uygular, Evrenseldir, çağa ayak uydurmasını bilir, Yeniliklere açıktır, Süreç odaklıdır, paylaşımcıdır, Her zaman ve her konu da özveri ile çalışır, Vefakardır, dostlarını asla unutmaz, Sürekli eğitim ilkesi ile hareket eder, Kararlı ve tutarlıdır, kendi kararlarını verir ve uygular, Özgüveni tamdır. Her yerde ve her ortamda kendini ispatlar, Engel tanımaz, "BAŞARACAĞIM" der ve başarır....

2006-2007 EĞİTİM ve ÖĞRETİM YILI ÜCRETLERİMİZ

SINIFLAR	FİYAT
ANA SINIFI	3.300 YTL
1.SINIF	4.000 YTL
2. SINIF	4.750 YTL
3. SINIF	4.750 YTL
4. SINIF	4.750 YTL
5. SINIF	4.750 YTL
6. SINIF	4.750 YTL
7. SINIF	4.750 YTL
8. SINIF	4.750 YTL

Not : Ücretlerimize Eğitim-Öğretim, yemek, servis ve KDV dahildir

Buluşma

Gürhan ÇETİNKAYA

Timsahın gözyaşları..

Timsahın gözyaşları üzerine bir derleme..

Çeşitli tanımlar ve yorumlar var bu konuda..

Aşağıda örnekler bulacaksınız..

Haa Nereden mi çıktı ?

Önceki gün Başbakan Türkiye'yle ilgili icraatlarını anlatırken gözyaşlarına boğulunca aklıma geldi..

Timsahın avını yedikten sonra gözyaşlarını tutamadığını biliyoruz. Kimilerine göre bu, tokluğun getirdiği bir haz, kimilerine göreyse avını yedikten sonraki pişmanlık belirtisi.

Sahte gözyasları anlamında kullanılır, simge timsahın avını yerken ağlamasıdır.

Timsahlar doğan cocuklarını aç kalınca yerlermiş.

Sonrada gözyaşlarını dökerlermiş..

Sanırım timsahların çenelerini açabilme konusunda bazı sorunları varmış, o yüzden birini yerken ağızlarını cok açınca canları yanarmış, onlar da ağlarmış.

Herhangi bir cenaze töreninde kolayca rastlayabilecegimiz, sim siyah giyinmiş, bir tül ve kara bir gözlük arkasından dökülen, çogu zaman dişilerde rastladığımız, sahte ağlama demostrasyonu. Timsahlar aç kaldıklarında hayatta kalabilmek yafrularını yerler. Yavru da olsa derileri sert olan bu hayvancıkları sindirmek zordur. Anneyi zorlar ve gözlerinden yaş gelir.

Timsahın, ağzındaki canlının sert derisi nedeniyle duyduğu acının getirdiği bir sonuçtur.

Timsahlarla ilgisinin hangisi olduğunu -yavrusunu yemek, sert derinin can acıtması ya da çene açılmasının acı vermesi- bilmemekle beraber, "pişmanlıktan ağlamak ama pişmanlığın işe yaramaz olması" anlamında kullanılır genelde.

Her ayrılık sonrası dökülen gözyaşlarıdır.

Ayrıca insanın sonucunu bile bile yaptığı davranışların sonrasında döktüğü tüm gözyaşları da bu gruba dahildir. kısacası hemen hemen her gözyaşı aslında timsah gözyaşıdır.

"Ağlıyorum, ancak mecburdum.."

Bizim başbakanın gözyaşları size göre hangi tanıma uyuyor acep ?

KAYIP

Tevfik Solaksubaşı ve oğullarına ait 16 ZD 717 ve 16 ZD 383 plakalı araçlara ait K2 belgesi ve taşıt kartları kaybolmuştur. Hükümsüzdür.

BURSA HAKİMİYET VE KENT GAZETELERİNE İLAN ve REKLAM ALINIR

KÖRFEZ REKLAM

İstiklal Cad.Bora Sok. No : 3/B GEMLİK (Akbank aralığı Stüdyo Prestij yanı
Tel : (0.224) 513 96 83
Fax : 513 35 95

Böyle önlem olur mu?

Tabiat Varlıkları Koruma Kurulu tarafından koruma altına alınan eski evler tehlike yaratmaya devam ediyor. Çevrelerine konulan demir bariyerler ile korunmaya çalışılan yıkılmaya yüz tutmuş evler ilgi bekliyor

Elif ESMEN

Gemlik'te yıkılmaya yüz tutan ve çevreye tehlike saçan eski evlerin etrafı demir parmaklıklarla çevrilerek önlem alınmaya çalışılıyor. Evlerin önünden ve yanından geçmenin tehlikeli olması nedeniyle önlerine konulan demir parmaklıklarla önlem alınmaya çalışılan eski ve yıkık evlerin durumu görenlerin tepkisini çekiyor. Evlerin onarımının imkansız olması nedeniyle biran önce belediye tarafından yıkılmaları istenirken, bazı eski evlerin ise koruma altında olmaları yıkımlarını engelliyor. Hiç kimsenin müdahale edemediği ve tehlike yaratan bu evlerin ilkel usullerle önlem alınarak korunması, tepki gösteren vatandaşlar, Tabiat Varlıklarını Koruma Kurulu'nun izin vermesi halinde evlerin yıkılması gerektiğini soylüyorlar.

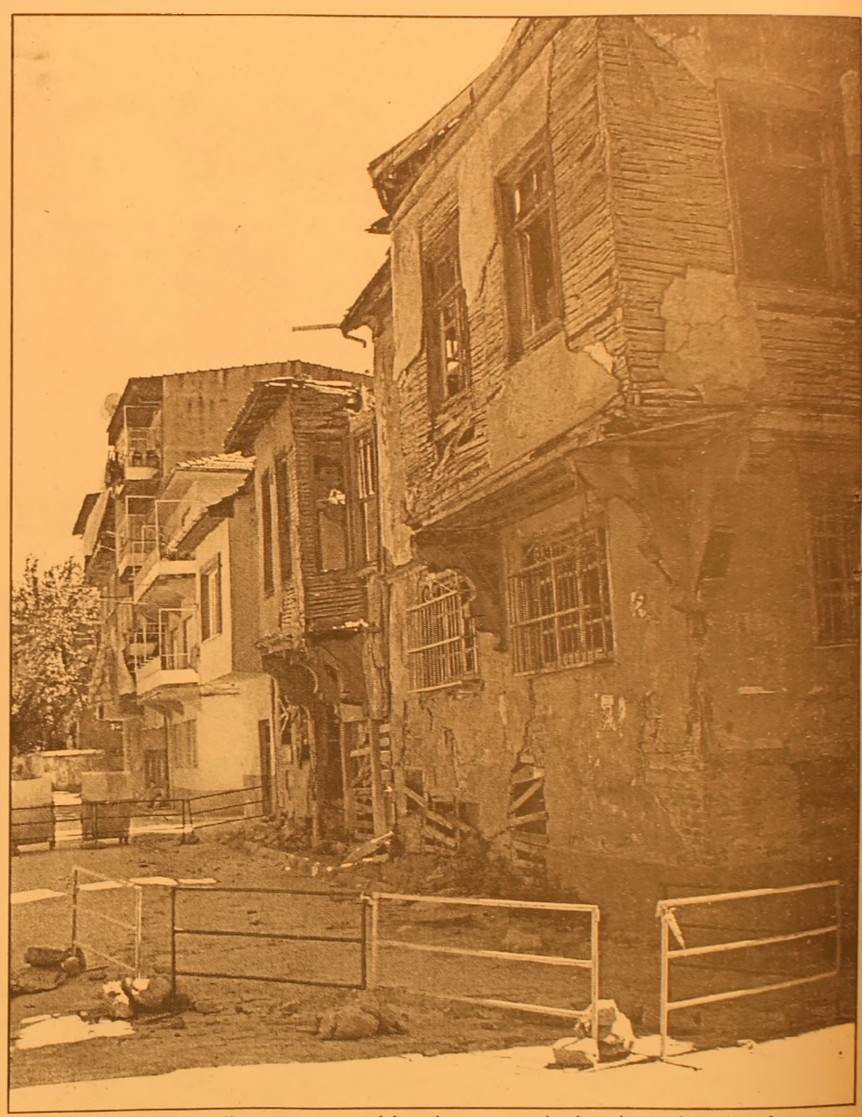

Yıkılmaya yüz tutmuş eski evler, çevrelerine konular demir bariyerler ile tehlikeye karşı korunmaya çalışılıyor.

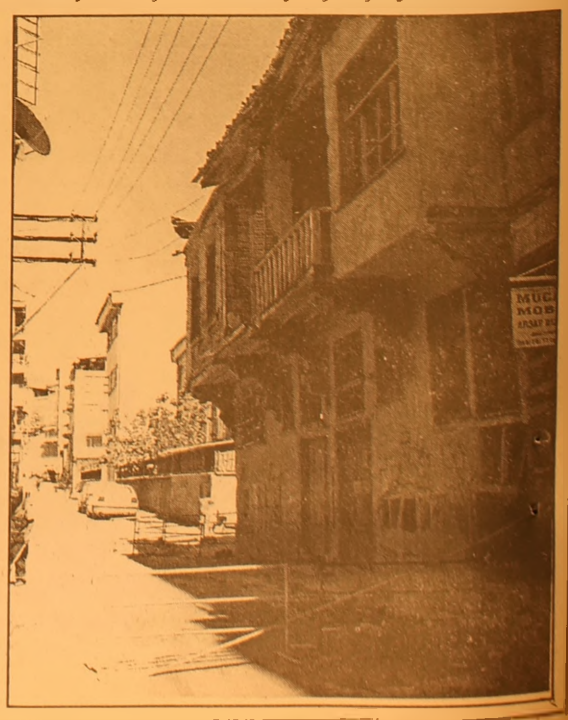

Daha önce kapısı zorlarak içeri girilmiş ve bilgisayarları çalınmıştı

Genç Bilgisayar soyuldu

İstiklal Caddesi'ndeki Genç Bilgisayar, alkollü olduğu belirlenen İlker T. adlı şahıs tarafından camı kırılarak soyuldu. İki adet cep telefonunu çalan hırsızı polis olaydan kısa bir süre sonra yakaladı.

Seyfettin ŞEKERSÖZ

Bir süre önce kapısı zorlanarak hırsızlarca soyulan Genç Bilgisayar, önceki gece yine soyuldu. İstiklal Caddesi'nde bulunan Bahri Akcan'a ait Genç Bilgisayar'ın önceki gece ön camı kırılarak camekanda bulunan iki adet cep telefonu çalındı. Edinilen bilgiye göre, gece yarısı saat 01.30 sıralarında işyeri önüne gelen kimliği bilenmeyen bir kişi, elindeki taş ile camını kırdıktan sonra, elini uzatarak raflarda bulunan iki adet cep telefonu alarak kaçtı.

Olay yerine gelen polis ekipleri kısa sürede alkollü olduğu belirlenen İlker T. (25) isimli şahsı çaldığı cep telefonlarıyla birlikte yakalayarak göz altına aldı. Telefon hırsızının bugün Adliye'ye çıkarılması bekleniyor

Zor ikna edildi

Seyfettin ŞEKERSÖZ

Dün sabah saatlerinde yalnız dolaşan ve hareketlerinden şüphe edilen bir kadın çağrılan ambulans ile hastaneye gönderildi. İstiklal Caddesi 1 Nolu Sokakta dolaşan ve polisin dikkatini çeken akli dengesinin bozuk olduğu sanılan kadına vatandaşlar yardımcı olmak istediler. Polise ve kendisine yardımcı olmak isteyenlere direnen yaşlı kadın kimseye zararlı olmadığını söyleyerek kendisini rahat bırakmalarını istedi. Uzun uğraşlar sonucu ikna edilen yaşlı kadın olay yerine gelen yakınlarının da yardımıyla çağrılan ambulansa bindirilerek Hastane ye götürüldü.

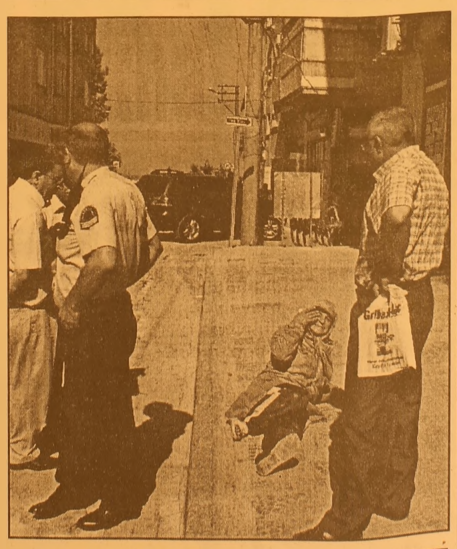

Yazı YORUM

Diş Hekimi Özcan VURAL
ozcanvural1933@hotmail.com
www.ozcanvural.sayfasi.com

Sessiz çoğunluk ....

Türkiye'de her zaman büyük bir sessiz çoğunluk vardır..

Bu sessiz çoğunluk zaman zaman yerini ve yatağını değiştiren sel suları gibi bir istikamete akar, aktığı yeride ihya eder...

Bundan önce ki, seçimde sadece gönülden AK partili olanların değil, AK partili olmayıp ta sessiz çoğunluk içinde olanların oyları AKP'ye akmıştı..

Bu da AK partiye gerçekten büyük bir güç verdi..

Çünkü bu sessiz çoğunluk aslında demokrasinin belkemiğini oluşturan orta sınıftır ve bu oylarla AKP aslında bir orta sınıf partisi olarak görülüyordu..

Bu gün Türkiye'de azınlıkta olan marjinal uçların (% 10 yobazlar –kafatasçılar) önem verdiği ,olaylar çıkardığı sorunlara eğer AK parti akıllı davranarak ön plana çıkarmazsa, onlara değer vermezse AKP'nin iktidarını sarsmak çok uzun zaman mümkün olmaz !...

Yapılacak tek şey; sessiz çoğunluğun sessiz çığlıklarına kulak vermektir...

Bu sessiz çoğunluk ne istiyor ?...

İş istiyor, pahalılık, geçim sıkıntısı çekmek istemiyor, ülke de yolsuzluk söylentilerinin silinmesini, Laik Türkiye istiyor ve sadece bu konularda ki isteklerine gerçekten sahip çıkacak bir iktidar istiyordu...

Evet, AKP bu sessiz çoğunluğun istek lerini yerine getireceğinin umudunu verdiği için çoğunlukla iktidara geldi..

Peki bu sessiz çoğunluk küçülüyor da mı iktidar bu çığlıkları dinlemiyor diye sorarsanız, söyleyeyim bilakis çoğunluğun sayısı gün geçtikce artıyor..

Sessiz çoğunluk ayni zamanda çağdaş olan çoğunluktur..

İktidar partisi içinde memleketin asıl çözüm bekleyen sorunları yerine türban gibi suni meselelerini ön plana çıkarmak isteyen bir azınlık var..

Bu azınlık, sayısının azlığına rağmen ideolojik açıdan güçlü...

Bu yüzden hem iktidar hem de muhalefet asıl konularla uğraşmadıkları için yıpranı yorlar ve bu nedenle sistem açısından asıl tehlike ortaya çıkıyor.

Çok partili rejimin tıkanmış olduğu izlenimi verilebiliyor....

Sessiz çoğunluk işsizliğin –fakirliğin pençesinden kurtarılırsa bu kütlenin (çağdaş –laik – demokratik) ayni kütlede toplandığını göreceğiz..

Türkiye'de gereksiz tartışmalardan kurtulup rahat nefes alacak..

Yazılarım da "Öteki Türkiye" diye tanımladığım, genç Cumhuriyet'e, Laik'liğe, sahip çıkanlar topluluğu, son olaylarla yeniden ülke gündemine gelmesi bir yandan beni hem sevindiriyor, hem de üzüyor..

Ortaya çıktıkları zaman, gür sesleri, heybetleri, güçleri ve bakan kovalamaları ile insana bir rahatlık veriyor, bende sizinle beraberim diye bağırıyorum..

Ama; sessiz çoğunluğun var olması gerçekten üzücü.

Bir yandan da ortaya çıktıkları zaman sorunları kolayca çözeceklerini bilerek Türkiye adına belki diye düşünüp seviniyorum da...

Sayın okurlarım; Hep beraber bu ülkenin geleceği ve iyiliği için harekete geçelim.

Bu sevinçimin devamlı olması temennisi ile iyi günler..

İDO seferleri başlıyor

Seyfettin ŞEKERSÖZ

İstanbul-Gemlik arası Deniz Otobüslerinin yaz tarifesi Cumartesi günü başlıyor.

İDO'nun açıkladığı yaz tarifesine göre Cuma günü akşamı İstanbul Bostancı'dan hareket edecek ilk sefer Cuma günü saat 17.30 da İstanbul'a dönüşle başlayacak.

İSTANBUL-GEMLİK

Buna göre İstanbul Gemlik arasında Cuma günü Bostancı'dan kalkacak olan deniz otobüsü saat 20.00 de Yenikapı'dan hareketle akşam saat 22.00 de Gemlik'te olacak. Cumartesi ve bayram günleri ise Bostancı'dan 08.30 da kalkarak 09.00 da Yenikapı ve saat 11.35 de Gemlik'e varış. Pazar günleri ise Bostancı'dan saat 18.15 de, Yenikapı'dan 18.45 De kalkacak deniz otobüsü saat 21.20 de Gemlik'te olacak.

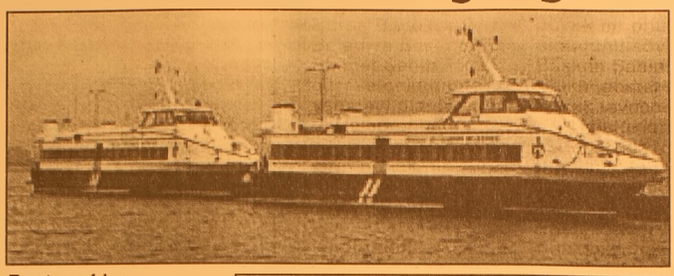

GEMLİK-İSTANBUL

Pazartesi günleri sabah saat 07.00 de Gemlik'ten kalkacak olan ilk sefer 09.00 de Yenikapı ve 09.30 da Bostancı'da olacak. Cumartesi ve bayram günleri ise Gemlik'ten saat 17.20 de kalkacak ilk sefer 20.00 de Yenikapı ve 20.30 da Bostancı'da olacak. Pazar günleri ise Gemlik'ten 19.15 de kalkacak olan deniz otobüsü 21.15 de Yenikapı ve 21.45 de Bostancı'ya varacak.

Deniz Otobüslerinde uygulanacak ücret tarifesi ise tam bilet 15 YTL olarak belirlenirken indirimli bilet 11 YTL olarak belirlendi.

Deniz otobüslerinde ayrıca Mudanya ve Armutlu arasında öğretmen ve öğrencilere uygulanacak ücret tarifesi 5 YTL olarak belirlendi.

Şahin; "Belediye hizmetlerinde tarih yazacağım"

Bursa Büyükşehir Belediye Başkanı Hikmet Şahin, göreve geldiğinde yapmayı planladığı projeleri anlattığını, birçok kişinin bunların politik bir söylem olduğunu dile getirdiğini ve hayal olarak nitelendirdiğini belirterek, "İşte yatırımlar bir bir hizmete giriyor. Bu dönem Bursa'da tarih yazılan bir 5 yıl olacak. Aşkla, şevkle başladığımız bu onurlu yolda heyecanımızı kaybetmeden yürüyeceğiz" dedi.

Bursa Büyükşehir Belediyesi'nin koordinasyon toplantısı üst düzey bürokratlarının katılımıyla Montania Otel'de yapıldı. Başkan Şahin, koordinasyon toplantısının açılışında yaptığı konuşmada, Bursa'da her iki seçmenden birinin oyunu alarak, yüzde 54 oranla göreve geldiklerini, bunun hem siyasi görüşü, hem de kendisi için büyük bir onur olduğunu söyledi.

Başkan Şahin, Halkın gösterdiği büyük teveccühün sorumluluklarını bir kat daha artırdığını, bu bilinci hep üzerlerinde hissettiklerini ifade eden Başkan Şahin, "Hemşehrilerimiz bizi inanarak bu göreve getirdi. Bugün yatırımlar bir bir ortaya çıktıkça halkımızın inancını ve güvenini boşa çıkartmadığımızı gösterdik. Bu saatten sonra da bu inancı sarsmaya niyetimiz yok. Ben 24 saat belediyecilik düşünüyorum. Zaman zaman yatırımlar, rüyalarımı süslüyor. Ekip arkadaşlarım ise fedakarca geceli-gündüzlü çalışıyorlar. Bursa, bu dönem tarihinin en yoğun belediyecilik hizmetlerini yaşıyor. Kalan 3 yılımızda da yatırımlarımız devam edecek. Bu dönem belediyecilik hizmetlerin de tarih yazılan bir 5 yıl olacak" dedi.

ÇİMEN ALABALIK TESİSLERİ

Yeni imajıyla hizmetinizde...

- Köy Kahvaltısı
- Balık Çorbası
- Gözleme
- Kiremitte Kaşarlı Alabalık
- Kiremitte Kaşarlı Mantar
- Piliç Çevirme
- Meze Çeşitleri
- Mangalda Et
- Kuzu Pirzola
- Çöp Şiş
- İnegöl Köfte
- Kaşarlı Köfte
- Kasap Köfte
- Kuzu Külbastı

Gedelek Köyü altı
Orhangazi'den sonra 5. Km.
Tel : (0.224) 586 52 66
ORHANGAZİ

BAY MUSTAFA ÖZALP EMLAK'TAN

Her Çeşit Emlak
Alım,Satım ve Kiralama Hizmetleri
Daire, Zeytinlik, Villa, Dükkan, Arsa, Arazi
TAPU TAKİP İŞLERİ YAPILIR
ACİL SATILIK ve KİRALIKLARINIZ İÇİN BİZİ ARAYINIZ

Manastır Dilek Sitesi'nde SATILIK LÜX DAİRE Denizi gören, 3+1, 140 m²
Balıkpazarı'nda 115 m2 2+1 Satılık Daire
3 Ayrı Daireli Müstakil Ev (Bahçe İçinde)Yeni Devlet Hastanesi Altı
Eski Pazar Cad. 100 m2 Dükkan, Serçe Sokak 54 m2 2 dükkan
Eski Sahilde 3+1 110 m2 asansörölü, kombi kaloriferli daire
Bağ-Kur Sanayi Sitesinde 185 m2 çekme katlı, içindeki yeni atari makineleriyle satılık dükkan. Önünde 115 m2 Bahçeli
K.Kumla'da Ayazma Mevkii 6 Dönüm Zeytinlik
Dr. Ziya Kaya Mahallesi 3 oda 1 Salon Satılık Daire

Yalova'da Termal Barajı'nın altında 408 m2 arsa - Çınarcık, Yalova 448.54 m2 arsa
Termal Barajı'nda 407.77 m2 arsa
Termal Girişinde 433.02 m2
Termal yolu Gülerce Villalarının altı 9880 m2 arsa
Umurbey'de 12 dönüm arazi
ve Azot kavşağına 400 m2 uzaklıkta

Trafik, Kasko Dask, Acıbadem Sağlık ve Her Türlü Sigorta İşlemleri ve Doğalgaz Poliçesi Yapılır.
ŞEKER SİGORTA
Macide ÖZALP
Tel : 513 24 74 Fax: 514 10 21

Büyükşehir Belediyesi yetkilileri pazartesi günü ilçemize gelerek çalışmaları başlatacak

Çevre Yolu'nda önlemler alınıyor

Seyfettin ŞEKERSÖZ

Son zamanlarda yaşanan trafik kazalarıyla gündemden düşmeyen Çevre Yolu'nda nihayet önlem alıcı çalışmalar başlıyor. Hiçbir güvenlik önleminin bulunmadığı yol geçişlerinde yaşanan bir çok trafik kazasında ölümlerinde olmasıyla çevrede yaşayanlar tarafından yol üzerinde eylem yapılmıştı. Belediye Başkanı Mehmet Turgut, verdiği bilgide Büyükşehir Belediye Başkanı Hikmet Şahin'le görüştüğünü ve önümüzdeki hafta başından itibaren Çevre Yolu'nda çalışmaların başlatılacağı sözünün verildiğini söyledi.

Çevre yolunda meydana gelen trafik kazalarının ölümle sonuçlanması nedeniyle çevrede bulunanlar yolu kapatarak eylem yapmıştı. Arşiv

Yol boyunca tretuvarların yapılacağını söyleyen Başkan Turgut, *"Yol boyunca yapılacak bariyerli engellerle her yerden geçişler engellenecek ve belirlenen yerlerden insanların geçmesi sağlanacak"* dedi. Pazartesi gününden itibaren Büyükşehir yetkililerinin gelerek çalışma başlatacakları söyleyen Başkan Turgut, Çevre Yolu'nun yeterli şekilde güvenli yapılması için takipçi olacaklarını söyledi.

Esentepe Kavşağı'nı Başbakan Erdoğan açacak

Büyükşehir Belediyesi'nin 'ulaştıran ulaşım' hedefi doğrultusunda inşa edilen Esentepe Kavşagı trafiğe açıldı. Kavşagın resmi açılışını Başbakan Recep Tayyip Erdoğan yapacak. Büyükşehir Belediyesi'nin inşa ettiği Yüksek İhtisas, Orhaneli ve Merinos Kavşagı'nın ardından Esentepe'ye projelendirilen bat-çık kavşak da hizmete girdi. Büyükşehir Belediye Başkanı Hikmet Şahin, Esentepe Kavşağı'nı trafiğe açmadan önce yaptığı konuşmada, verdikleri bir sözü daha zamanında yerine getirmenin mutluluğu içinde olduğunu söyledi. Başkan Şahin, Esentepe Kavşağı'nın resmi açılışının Polis Okulu Kavşağı, Acemler Kavşağı ve Batı-Doğu Arıtma Tesisleri ile birlikte Başbakan Recep Tayyip Erdoğan tarafından yapılacağını belirtti. Yüksek İhtisas, Orhaneli ve Merinos tan sonra Esentepe'de yapılan kavşağın Bursa'yı ulaştıran ulaşım hedefine bir adım daha yaklaştırdığını ifade eden Başkan Şahin, "Esentepe Kavşağı'nı da Yüksek İhtisas'ta, Orhaneli'nde, Merinos'ta olduğu gibi söz verdiğimiz süreden önce hizmete açıyoruz. Bursa'ya bir gerdanlık daha kazandırdık. Hayırlı olsun" dedi. Esentepe Kavşağı'nı yaz tatiline yetiştirerek, Mudanya'ya gidip-gelen tatilcilere de rahat bir nefes aldırmış olduklarını vurgulayan Başkan Şahin, Polis Okulu Kavşağı'nı temmuz, Acemler Kavşağı'nı ağustos ayında bitirerek, okullar açılmadan inşaatlar tamamlanmış, ana arterlerdeki sıkışıklıklarda bitmiş olacak" diye konuştu.

ÜNVER TRAKTÖR'den

NEW HOLLAND MÜJDE!...

TRAKTÖRÜ OLMAYAN KÖYLÜ KALMAYACAK

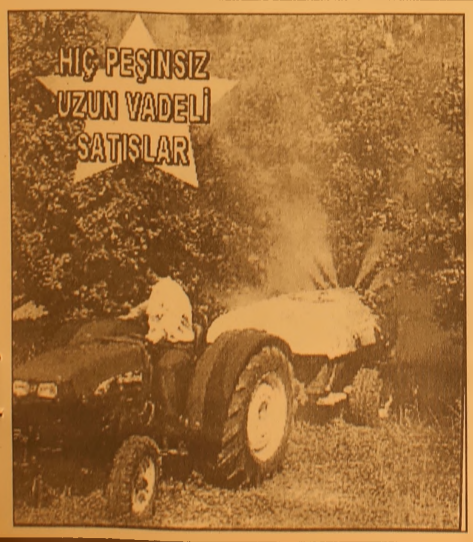

GEMLİK - ORHANGAZİ NEW HOLLAND TRAKMAK BAYİ TRAKTÖRSÜZ KÖYLÜ KALMAMASI İÇİN HER TÜRLÜ KOLAYLIĞI GÖSTERİYOR. KREDİ İŞLEMLERİNİ BİZ HALLEDİYORUZ. HİÇ PEŞİNSİZ UZUN VADELİ SATIŞLAR İÇİN DÜKKANIMIZA BEKLİYORUZ

İbrahim Onal Cad. No : 26 Orhangazi - BURSA
Tel : 573 27 77 - 573 64 52 GSM : 0 532 312 22 39

Yalnız yaşayan kadın evinde ölü bulundu

İstiklal Caddesi Fırın Sokak'taki evinde yalnız yaşayan Hatice G.Ü. adlı kadının evinden kokular gelmesi üzerine polis çilingir ile kapıyı açınca ceset ile karşılaştı

Seyfettin ŞEKERSÖZ

Edinilen bilgiye göre, yalnız yaşadığı belirlenen Hatice G. Ü. (51) isimli kadın evinde ölü bulundu. İstiklal Caddesi Fırın Sokak 4/4 No'dan gelen kokular üzerine polise haber veren vatandaşlar iki gündür Hatice G. Ü. İsimli kadının ortalıklarda görünmediğini bildirdiler. Olay yerine gelen polis ekipleri, çilingir yardımıyla açtırdıkları evde yalnız yaşadığı belirlenen kadının cesediyle karşılaştılar. Komşularının kendisini iki gündür görmedikleri ve evinden kokuların gelmesi üzerine polisi aradıklarını söyledikleri Hatice G. Ü. İsimli kadının cesedi Savcılık tarafından otopsi yapılmak üzere Bursa Adli Tıp Kurumuna gönderildi.

Hatice G.Ü

ACİL SATILIK DAİRE

GEMLİK İSKELE MEYDANI
ZEKİ RESTAURANT ÜZERİNDE
FULL DENİZ MANZARALI
5. ve 6. KATLAR
EŞYASIYLA BİRLİKTE
(2 KAT) 110 BİN YTL
Tel : 0.224 513 89 27

Güne Bakış

Kadri GÜLER

Eski evler

Yanımızdaki, karşımızdaki evlerin tümü Rum evleriydi.

İskele Meydanı'na kadar uzayan 1 Nolu Cadde üzerinde, Alemdarların yaptırdığı bir apartman ile, Kafoğlu Apartmanı yeni yapıydı..

Yani Gemlik'te oturulan evlerin büyük çoğunluğu Rumlardan eski kalma evlerdi.

Rumlar, evlerini genelde deniz görmeleri için dar ama uzun yapmışlar.

Balıkpazarı'ndaki eski evler arasında çok azı geniştir.

Bu evlerin büyük çoğunluğu da bakımsızdı.

1970'li yılların sonlarına kadar bu evler kaldı.

Yıkılmazlardı ama, büyük onarım da yaptırılamazdı.

Her yıl dışları kireçle veya çivitle boyanır, temizliğine dikkat edilirdi.

Bizim büyüklerimiz ve bizler bu tür evlerde yaşadık.

Rum evlerinin yanında Osmanlı mimarisiyle yapılmış bir çok ev de vardı.

İki üç katlı bu evlerin mutfakları, cumbalı balkonları, rengarenk pencere çerçeveleri ile bir başka güzeldiler.

1980'li yıllarda kat karşılığı inşaat yapımına başlanmasıyla bu eski evler teter teker yıkılarak yerlerine beton apartmanlar dikildi.

Kentin o eski güzelliği giderek, yerini beton yığınlara bıraktı. Bu betonlar arasında yaşamaya çalışan, ama yaşayamayan eski yapılar, artık tehlike yaratıyor.

Tabiat Varlıkları Koruma Kurulu tarafından korumaya alınan bu yapılar, bugüne kadar korunamadı.

Bundan sonra da korunacak halde değiller. Birkaçı hiç olmazsa örnek olarak geleceğe bırakılabilseydi diyorum.

KSK MÜHENDİSLİK LTD. ŞTİ.
Sebahattin DOKSANBİR

Buderus
ISISAN
AKILLI ISITMA SİSTEMLERİ YETKİLİ BAYİİ

DOĞALGAZ
KOMBİ
KAZAN
KALORİFER TESİSATI
KLİMA
HAVALANDIRMA
SIHHİ TESİSAT
TAAHHÜT

DOĞALGAZ BİZİM İŞİMİZ

Merkez: Gazcılar Cad. No:27 BURSA
Tel: (0.224) 220 61 53 Fax: 225 30 74
Şb: İstiklal Cad. Baytaş
Körfez Sitesi Blok 2 No:42 GEMLİK
Tel: (0.224) 514 85 57 Fax: 514 85 58

GEMLİK Körfez GÜNLÜK SİYASİ GAZETE

Askeri Veteriner Okulu: 4 Karadenizspor: 3

ASKERİ VETERİNER OKULU

KARADENİZSPOR

Seyfettin ŞEKERSÖZ

İkinci Olgunlar Futbol Turnuvası'nın ikinci gününde Askeri Veteriner Okulu, Karadenizspor'u zevkli geçen maçın sonunda 4-3 yenmeyi başardı. İlçe stadında dün oynanan maçta heyecan ve futbol oynama zevki ön plana çıktı. Centilmenlik içinde geçen maçın yıldızı Askeri Veteriner Okulu takımından attığı 3 golle Dursun oldu.

Askeri Veteriner Okulu'ndan Dursun'un 3 ve 28 dakikalarda attığı gollere Karadenizspor'dan Ali ve Dursun 7 ve 9 dakikalarda attığı gollerle cevap verince maçın ilk yarısı 2-2 berabere bitti. İkinci yarıda maça gelen As. Vet. Okulu ve Eğt. Mrk. Ve Garnizon Komutanı Kurmay Albay Özen Şenyiğit, takımına verdiği moral ve taktikle dikkat çekti. Maçın ikinci yarısında Askeri Veteriner Okulu, takımından Dursun 33'te ve Recep 37 dakikalarda attıkları gollerle durumu 4-2 getirmeleriyle hareketlenen maçta 56 dakikada Karadenizspor Mustafa ile bir gol bulmasına rağmen maçı 4-3 Askeri Veteriner Okulu kazandı. Olgunlar Futbol Turnuvasında birinci grup maçında bugün saat 18.00 de Yıldızspor ile Milli Eğitim karşılaşacaklar.

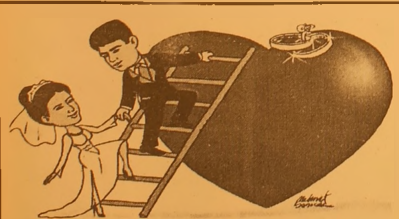

TÜRKİYE'NİN EN KALİTELİ ve
EKONOMİK DAVETİYELERİ
EN UYGUN FİYATLARLA ...
EN ÖZEL ve GÜZEL GÜNLERİNİZ İÇİN...

1 GÜNDE DAVETİYE BASILIR

Renkli, siyah beyaz her türlü baskı işleri
Fatura & İrsaliye & El İlanı & Broşür & Kartvizit
Kaşe & Cilt & Kitap & Dergi & Katalog basımı

34 YILLIK
TECRÜBEMİZ İLE
HİZMETİNİZDEYİZ

Körfez Ofset
MATBAACILIK - YAYINCILIK - REKLAMCILIK
İstiklal Cad. Bora Sok. Akbank Aralığı No : 3/B GEMLİK Tel : (0.224) 513 96 83 Fax : (0.224) 513 35 95

KEY ödemesi gecikecek

Devlet Bakanı Ali Babacan, Konut Edindirme Yardımı (KEY) hesaplarının hak sahiplerine ödenmesinde, sağlıklı olmayan kayıtların bilgisayar ortamına geçirilmesinin ardından yapılacak hesaplamalara göre adaletli bir şekilde gerçekleştirileceğini açıkladı.

Babacan, "Hak sahiplerinin alacakları, nemalarıyla birlikte Tasfiye Halinde Emlak Bankası tarafından 3 ay içinde hesapla nacak olup, bu süre bir defaya mahsus olmak kaydıyla 2 ay uzatılabilecektir. Dolayısıyla 9 ile 14 ay içerisinde hak sahiplerine ödemelere başla nabilecektir" dedi.

TBMM Plan Bütçe Komisyonu'nda KEY hesaplarında biriken paraların hak sahiple rine geri ödenmesini öngören yasa tasarısı görüşmelerine baş- landı. Tasarının komisyona sunumunu yapan Hazine'den Sorumlu Devlet Bakanı Ali Babacan, bu hesabın; konutu bulunmayan çalışanlar adına, maaşlarından bir kesinti yapılmaksızın, işverenler tarafından 1987'den 1995 yılına kadar Emlak Bankası'na yatırılan tutar olduğunu belirterek uygulamadan çok az sayıda çalışanın faydalanabildiğini belirtti.

"Hak sahipleri adına yatırılan paralar Emlak Bankası'nca altı ay vadeli mevduata uygulanan oranda faiz tahakkuk ettirilerek nemalandırılmıştır" diye konuştu. Emlak Bankası'nın tasfiye sürecine girmesiyle birlikte, KEY hesaplarında birikmiş olan tutarın 1999 yılı Aralık ayında Emlak Konut Gayrimenkul Yatırım Ortaklığı Anonim Şirketine (EGYD) ayni sermaye olarak aktarıldığını belirten Babacan, böylece KEY hak sahiplerinin, adlarına yatırılan Kont Edindirme Yardımı ve nemaları karşılığında Emlak Konut Gayrimenkul Yatırım Ortaklığı'nın hissedarı durumuna geldiklerini kaydetti.

Hak sahiplerine hisse devrinin gerçekleşmesine kadar geçecek süre içerisinde, bu hisselerin mali ve yönetimsel haklarının temsilcisi olarak Toplu Konut İdaresi Başkanlığı'nın belirlendiğini ifade eden Babacan, izleyen yıllarda hak sahiplerinin belirlenerek hakediş- lerin geri ödenmesi ile ilgili çalışma başlatıldığını, ancak ilgili kuruluşların hak sahiple rine ilişkin bilgileri verilen sürede gönder- memeleri sonucunda hak sahiplerinin sağlıklı bir biçimde belirlenemediğini anlattı.

KEY Hak sahiplerinin belirlenmesi ve buradaki paranın adil bir şekilde hak sahiplerine dağıtılması için bu kanun tasarısının hazırlandığına işaret eden Bakan Babacan, "Hazırlanan taslakla hak sahiplerinin Tasfiye Halinde Emlak Bankası Anonim Şirketi'ne bildirimi için öngörülen süre 6 aydır. Bu süre Bakanlar Kurulu'nca sadece bir defaya mahsus olmak kaydıyla 3 ay uzatılabilecektir. Hak sahiplerinin alacakları, nemaları ile birlikte Tasfiye Halinde Emlak Bankası tarafından 3 ay içinde he saplanacak olup, bu süre bir defaya mahsus olmak kaydıyla 2 ay uzatılabilecektir. Dolayısıyla 9 ile 14 ay içerisinde hak sahiplerine ödemelere başlana bilecektir" açıklamasında bulundu. Hak sahiplerine verilecek nema tutarlarının daha önce kanun ve kararnamelerde düzenlendiği gibi mevduat faizi ve Emlak Konut Gayrimenkul Yatırım Ortaklığı hisselerindeki değer artışı esas alınarak hesaplanacağını bildiren Babacan, "Hak sahiplerine yapılacak ödemeler nakit olarak veya talep edilmesi halinde aynı tutarda Emlak Konut Gayrimenkul Yatırım Ortaklığı A.Ş. hissesi verilerek yapılacaktır.

Hükümet revizyona gitti

Maliye Bakanı Kemal Unakıtan, mali sistemde revizyon niteliğinde yapılan "8 maddelik" değişiklikleri açıkladı.

Buna göre, yurtdışında yerleşiklerin finansal araçlardan Türkiye'de elde ettikleri kazanç ve iratlara uygulanacak stopaj oranı sıfıra indirildi.

Bakan Unakıtan, bakanlıkta Devlet Bakanı Ali Babacan ile ortak düzenlediği basın toplantısında, Türkiye'de yerleşik olmayan dar mükellef, gerçek kişi ve kurumların, yani yurtdışında yerleşik yatırımcıların vergilemesinde, AB uygulamaları çerçevesinde mukimlik ilkesini esas almaya başladıklarını bildirdi.

Bakan bu kapsamda, yurtdışı yerleşiklerin finansal araçlardan Türkiye'de elde ettikleri kazanç ve iratlara uygulanacak stopaj oranının sıfıra indirilmesinin kararlaştırıldığını açıkladı. Bir başka deyişle, artık bu yatırımcılardan stopaj yapılma yacağı gibi bunlar açısından beyanname verilmesi de söz konusu olmayacak.

Bakan Unakıtan, dün açıkladıkları ekonomik düzenlemelere ilişkin yasa değişikliğinin TBMM'ye kısa zamanda sunulacağını ve Meclis'in tatile girmesinden önce yasalaşmasını öngördüklerini söyledi. Bakan Unakıtan, ekonomik istikrarın, sürdürülebilir büyümenin en temel koşullarından biri olduğunu, hükümete geldikleri günden beri uygulamaya koyulan maliye politikalarının, ekonomik istikrarın en önemli güvencesi olduğunu kaydetti.

Vaillant

GEMLİK ANA BAYİİ

ULUKAYA DOĞALGAZ ISI SAN.

HÜSEYİN ULUKAYA - CÜNEYT DEMİRLİ ORTAKLIĞI

- DOĞALGAZ
- KOMBİ
- KAT KALORİFERİ
- MERKEZİ ISITMA
- RADYATÖR
- SPLİT KLİMALAR
- DOĞALGAZ SOBASI
- TESİSAT ve PROJE

Merkez: Kayhan Mh. 2 Nolu Cad. 9/A
Tel & Fax: (0.224) 513 88 26
Şube: Balıkpazarı Mah. Alemdar Cad. No:4
Tel: (0.224) 513 49 93
e-mail : c_demirli@yahoo.com
www.ulukaya.ticaret-ltd.com

ÖZEL AYKENT İLKÖĞRETİM OKULU

YAZ KURSU AÇILIYOR

YÜZME - İNGİLİZCE - MÜZİK

KİMLER KATILABİLİR?
İlköğretim Okulu 1,2,3,4,5,6,7. sınıf öğrencileri katılabilir.

HAFTALIK KURS PROGRAMI NEDİR?
Her branş için haftalık çalışma saati 6 saattir.

ÜCRET NE KADARDIR?
Kurs Ücreti Aylık (24) Saat
Yüzme 160 YTL
Diğer branşlar 140 YTL

KURS HANGİ AYLARDA YAPILIYOR?
1. Dönem : 3 Temmuz - 28 Temmuz
2. Dönem : 31 Temmuz - 25 Ağustos

KURSLARA NASIL KATILABİLİRİM?
20 Haziran 2006 tarihinden itibaren okulumuza gelerek kurslara kayıt yaptırabilirsiniz.

Tel : 513 50 84

web : www.aykentilkogretim.k12.tr

Kurslara geliş ve gidiş okulumuz servislerince sağlanacaktır.

Dolar hız kesmedi

Maliye Bakanı Unakıtan'ın açıkladığı yeni stopaj düzenlemesiyle birlikte 1,63 YTL'ye kadar gerileyen dolar yeniden yükselişe geçti.
Maliye Bakanı Kemal Unakıtan'ın dün sabah saatlerinde basın toplantısında açıkladığı, finansal araçların vergilemesiyle ilgili mali sistemde "revizyon niteliğinde" yapılması planlanan "9 Maddelik" değişiklerin etkisi kısa sürdü. Özellikle yabancı yatırımcılar stopajdan muaf olması ve yerli yatırımcılara da uygulanan stopajın yüzde 15'den yüzde 10 seviyesine indirilmesiyle dün 1,67 YTL seviyelerine çıkarak son 3 yılın zirvesini gören dolar kuru güne hızlı bir düşüş ile başladı. Bono faizleri yüzde 19 seviyelerine kadar gerilerken, İMKB Bileşik Endeksi ise hızlı bir açılış yaparak 35,000 seviyelerine ulaştı.

HALKIMIZIN DİKKATİNE!

KEMİK ÖLÇÜMÜ yani OSTEODANSİTOMETRE TETKİKLERİNİ ARTIK İLÇEMİZDE

TOMOKAY 'da YAPTIRABİLECEKSİNİZ

Sessiz hastalık : OSTEOPOROZ (Kemik erimesi)

Orta yaşı geçince kadın-erkek ayırt etmeden herkeste kemik kütlesi azalır. Ancak menopoz sonrasında kadınlarda bu durum daha belirgindir.
OSTEOPOROZ'da kemikler daha delikli hale gelir. Kemik dayanıklılığı azalır. Ufak tefek kaza ve düşme kırıkla sonuçlanabilir.
Bir çok hastalıkta olduğu gibi ancak erken teşhisle bu hastalığa ENGEL OLMAK MÜMKÜNDÜR. Osteoporoz yani kemik erimesi teşhisi KEMİK ÖLÇÜMÜ (osteodansitometre) ile yapılmaktadır.
Konu ile ilgili hekimlerin isteği doğrultusunda çekim yapılmakla birlikte orta yaş üstünde ve 45 yaş öncesinde herkesin bir kez kemik ölçümü yaptırması kendi kemik kütlesi hakkında bilgi sahibi olmasını sağlayacaktır.
Tetkik ücreti 35 YTL olup (tek bölge ücretidir) herhangi bir sevke gerek olmadan çekiminizi yaptırabilirsiniz.
KEMİK ÖLÇÜMÜ TETKİKİ ÇOK KOLAYDIR
Hastaya herhangi bir ilaç verilmeden sırtüstü yatırılarak çekim yapılmaktadır. Yaklaşık 8 dakika içinde tetkik tamamlanır ve beş dakika sonra raporunuzu alabilirsiniz.

TOMOKAY
RADYOLOJİ MERKEZİ

✓ SPİRAL BİLGİSAYARLI TOMOGRAFİ (BT)
✓ ULTRASONOGRAFİ (US)
✓ RENKLİ DOPPLER ULTRASONOGRAFİ
✓ 4 BOYUTLU GEBELİK ULTRASONOGRAFİSİ
✓ GİRİŞİMSEL RADYOLOJİ (BİYOPSİ vb)
✓ OSTEODANSİTOMETRE (KEMİK ÖLÇÜMÜ)

Dr. Ziya Kaya Mah. Dutluk Sok. No: 3
(Eski SSK Hastanesi ile MIGROS arasında)
Gemlik - BURSA
Tel: (0.224) 513 65 29
513 65 30
Fax: (0.224) 513 65 18

Düşünsel Boyut

Yelda BAYKIZ
Gemlik Rotaract Kulübü
Genel Sekreteri
e-mail: yeldabykz@yahoo.com

Kıbrıs Hamleleri

Bugün Avrupa Birliği'ne girişimiz için önümüzdeki en önemli engellerden birisi olan Kıbrıs konusunu neden sürekli olarak ısıtıp ısıtıp önümüze koyuyorlar? Tarihsel geçmişe kısaca bir göz atarsak bunun yanlı sebebini görmüş olacağız. Osmanlı 1571 yılında Lala Mustafa Paşa tarafından Venediklerinin elinden almış olduğu Kıbrıs'ı daha sonra, 1878 yılında İngiltere'nin idaresine vermiştir. Verildiği tarihte Türk nüfusunun % 40 oranında olduğunu görmekteyiz. Ancak İngilizler eline geçirmiş olduğu Ada'da Türk kimliğini sistematik bir şekilde silmek için çok uğraşmıştır.

Buna karşılık İngiliz ve Rum kimliğini ise ön plana çıkartmıştır.1947'ye kadar çeşitli şekillerde Türkler'e karşı çatışmalar gerçekleştirildiği Ada'da Rumlar "Enosis" (Yunanistan ve Kıbrıs'ın birleştirilme düşüncesi) çalışmalarını başlattı. Bunu pekiştirmek amacıyla 1955'te EOKA(Rum örgütü) kuruldu. Türk tarafı ise 1957 yılında aralarında Rauf Denktaş'ında bulunduğu Milli Mukavemet Örgütü'nü kurdu.

Bu sırada iç çatışmalar bütün hızıyla sürü yordu. 1958 ve 1959 yıllarında Türkiye'nin Başbakanı Adnan Menderes zamanında Zürich ve Londra Antlaşmaları imzalandı. 1960 yılında artık iki milletin varlığı kabul ediliyor, yönetimde iki tarafta söz sahibi oluyordu. Cumhurbaşkanlığına Başpiskopos Makarios yardımcılığına ise, Dr. Fazlı Küçük getiriliyordu. Yönetim, eğitim, sağlık yönünden her konuda anlaşmaya varılmıştı. Ancak bu durumu içine sindiremeyen ve Kıbrıs'ın tümünü kendi hakkı sayan başta Makarios olmak üzere Rumlar, 1963 yılına kadar dayanabildi. Akristas planını devreye sokan Makarios Türk koylerine haince saldırılar başlattı.

Yapılan antlaşmayı tek taraflı feshetme cesaretini gösteren Makarios'un bu davranışına BM Güvenlik Konseyi resmen göz yumdu. İşte bu durum günümüze kadar sürecek olan hataların adımları atılmış oldu. Türkler Ada'da yok sayıldı. Türk hükümeti bu durumda beklenen karşılığı verememiş, ne yazık ki sesini tam anlamıyla duyuramamıştır. Acımasızca masum halkımızı öldürmeye ant içmiş gözü dönmüş Rumları durdurmak birkaç yürekli Türk direnişçilerine kalmıştır.

Bir anda tüm Ada Rumlar'ın egemenliğine geçmeye başladı. İşte şimdi acı sahnelere yenileri eklenecek ve bu durum 1974 yılına kadar irili ufaklı devam edecekti. 74'te Ecevit hükümetinin üstün öngörüsüyle Rumlar'ın Megali İdea(büyük hayal) darbe alacaktı. Daha sonra gelişen olaylar sonunda 1983'te Kuzey Kıbrıs Türk Cumhuriyet'i kuruldu.

Cumhurbaşkanı olarak da dünyanın en önemli yürekli liderlerinden biri olan Rauf Denktaş getirildi. Kısaca özetini anlattığım Kıbrıs meselesini aslında başından sonuna kadar kurcalayan, Ada'da Türk varlığını bir türlü kabul etmeyen Rumlardır.

Günümüze döndüğümüzde yıllardır süren izolasyon ve tanımama gayretleri ne yazık ki hala devam etmektedir. Her ne kadar referandumda Rumlar "hayır", biz "evet" dediysek de, kazanan yine Rumlar oldu.Birleşmiş Milletler Genel Sekreteri Kofi Annan'ın tüm barış çabaları da her zaman ki gibi göstermelikten öteye gidememiştir.

Geçtiğimiz Perşembe günü Kıbrıs Rum Kesim'nin Ülkemizin müzakerelerini başlatmaması için öne sürdüğü havayollarının ve limanlarının açılması şartı karşısında, Sayın Erdoğan'ın olmazsa olmaz lafı Türkiye'nin tavrını net bir şekilde ortaya koymuştur. Kısacası onlar izolasyonu kaldırsınlar ve bizi tanısınlar biz de elimizden geleni yapalım. Kuzey Kıbrıs Türk'tür, Türk kalacak.

Vücudunuz susuz kalırsa, neler olur?

Bu yıl sıcaklar her zamankinden erken bastırdı. Daha yazın bu ilk günlerinde bile 'oflamaya-puflamaya' başladık. Ama durun, bu daha iyi günleri miz. Çünkü meteoroloji raporlarına göre, bu yıl çok sıcak olacak, özellikle temmuz ve ağustosta adeta kavrulacağız.
Sıcaklarla beraber yaz aylarına özgü hastalıklar, rahatsızlıklar, kazalar da yavaş yavaş kendini gösteriyor. Gazetelerin 3. sayfalarında Urfa' da damdan düşenlerin, Kilyos ve Şile' de boğulanların haberleri... yer almaya başladı bile. Birkaç güne kalmaz, sıcak çarpmaları, güneş yanıkları, besin zehirlenmeleri... haberleri de sökün eder.

DEHİDRATASYON

Bu sıcak günlerde sık rastlanan sağlık problemlerinden biri de bizim tıp dilinde 'dehidratasyon' ismini verdiğimiz bir tablo, yani vücudumuzun susuz kalmasıdır. Dehidratasyonun başlıca iki nedeni vardır. Birincisi, vücuttan fazla sıvı kaybedilmesidir. Kusma ve ishaller, fazla idrara çıkma, aşırı terleme ve yüksek ateş gibi. İkincisi ise bulantı, iştahsızlık... gibi nedenlerle yeteri kadar sıvı alınamamasıdır. Yeteri kadar sıvı alınmadığı takdirde sıcak havada yapılan ağır egzersiz ve sporlar da dehidratasyona yol açabilir.
Kısa zamanda kilo vermek amacıyla özellikle halterci, güreşçi gibi bazı sporcuların saunaya girerek, idrar söktürücü veya bağırsakları çalıştırıcı ilaç alarak vücutlarından aşırı su kaybı yaratmaları da dehidratasyona yol açabilir.
Normal bir erişkin, terleme ile, nefes alıp verme ile, idrar ve dışkı ile günde ortalama olarak 2.5 litre sıvı kaybeder.
Bu sıvılar ile vücudun sıvı dengesini düzenleyen sodyum, potasyum ve kalsiyum gibi elektrolitler de yitirilir. Ancak, yediğimiz içtiğimiz besinlerle ve içeceklerle kaybettiğimiz sıvı ve elektrolitleri yerine koyarız ve her hangi bir sağlık problemi ortaya çıkmaz.

BEBEKLER SUSUZLUĞA DAHA HASSAS

Dehidratasyonun hafif, orta ve ağır olmak üzere dereceleri var. Vücut ağırlığının %1-2' sinin kaybedilmesi hafif dehidratasyona yol açarken, bunun %10-15'i bulması ağır dehidratasyona neden olur. Ağır dehidratasyonun ölüme kadar giden önemli bir sağlık problemi olduğunu hemen hatırlatmak istiyorum. Bebekler, küçük

çocuklar dehidratasyona daha duyarlıdırlar, çünkü vücutlarının daha büyük bir bölümü su içerir, metabolizmaları daha hızlıdır, terleme kapasiteleri daha düşüktür, böbrekleri de erişkinlerinki kadar su tutamaz.

TANSİYON DÜŞMEYE BAŞLARSA TEHLİKE VAR

Vücudumuzun susuz kaldığını nasıl anlarız:
-Ağzın ve dudakların kuruması, tükürüğün azalması ve daha yapışkan olmaya başlaması
-Bebeklerde bıngıldakların içeriye doğru çökmesi.
-İdrar miktarının azalmaya ve idrar renginin koyulaşmaya başlaması
-Derinin kuruması ve terlemenin ortadan kalkması
-Susama hissi
-Halsizlik, bitkinlik, iştahsızlık, uyku hali
-Baş ağrısı, baş dönmesi, çarpıntı, karın ağrısı
-Dehidratasyonun dercesine göre uyku halinden komaya kadar giden bilinç değişiklikleri.
Vücudumuzun susuz kalmasının ilk belirtilerinden biri kan basıncımızın, yani tansiyonumuzun düşmeye başlaması ve kalp atışlarının hızlanmasıdır. Bu düşüşü, özellikle yatar durumdan birden ayağa kalktığımızda daha belirgin hissederiz, başımız döner, gözümüz karar, gözümüzün önü pul pul olur. Deri kurudur ve elastikliği azalmıştır. Meselâ, derimizi elimizin üst kısmından çimdikleyip bıraktığımızda normalde hemen eski durumuna döner, ama dehidratasyon durumu varsa derinin eski durumunu alması hayli zaman alır.

DEHİDRATASYONA KARŞI ÖNLEMLER

Sıvı kaybını azaltmak için, çok gerekli değilse sokağa çıkmayın (özellikle saat 11-16 arası), açık renk, bol, pamuklu kıyafetler giyin, güneş altında efordan kaçının, bol su, ayran veya soda veya sporcu içecekleri için, meyve, sebze ve salata yiyin, alkol kullanmayın, fazla kahve ve çaydan uzak durun.

ÇİZİYORUM

Barış Güler'in kaleminden

7 YAŞ

TURAN TRAFİK
ADNAN TURAN
Her türlü araç devir Yeni kayıt, Plaka, Ruhsat, Fenni muayene Sigorta işlemleri yapılır.
Adres: Gürle İş Merkezi
Kat: 1 No: 66 - GEMLİK
Tel : (0.224) 514 62 02
GSM: (0.537) 933 25 26

Op. Dr. Yaşar ALTUN
Kadın Hastalıkları ve Doğum Uzmanı
01.07.2006 tarihinden itibaren muayenehanemde hastalarımı kabul etmeye başlıyorum.
Saygıyla duyurulur.
Muayenehane: İstiklal Caddesi Uzunkaya Apt. No: 67/1 (MIGROS yanı) GEMLİK
Tel : (0.224) 514 29 48
Muammer Ağım Gemlik Devlet Hastanesi
Tel : (0.224) 513 92 00
GSM : (0.532) 616 01 53

Vitaminleri yesek mi, sürsek mi?

Cildinizin pırıl pırıl, duru ve gergin görünmesi için vitamin takviyesi şart. Peki bu vitaminleri nasıl almak daha doğru? Ağız yoluyla hap olarak mı, yoksa krem halinde sürerek mi?
Teknoloji artık iyice gelişti. Eskiden besinler yoluyla cildimize gereken vitamin ve mineralleri almamız önerilirken, şu an kullandığımız pek çok cilt bakım ürünü kendi vitamin içeriğine sahip. Ama bu sizce de biraz kafa karıştırıcı değil mi? Yani cilt bakımı için hangi vitaminleri ağız yoluyla almak gerek, hangilerini bir krem sürerek alabiliyoruz biliyor musunuz? İşte size basit bir rehber...

vitamini

Ağızdan: Çoğu insanın diyeti, günlük ihtiyacını karşılayacak oranda A vitamini içerir ve takviyeye gerek kalmaz. Ayrıca günde 5000 IU'dan fazla A vitamini almak, kalça kemiği kırığı riskini artırabilir.
Yüzeysel (topikal): Araştırmalar A vitamininin akneyi temizlediğini ve ince çizgilerle fazla açılmış gözenekleri azalttığını gösteriyor.
Sonuç: Sürün. A vitamininin en etkili hali doktorun yazdığı. Daha az etkili olan seçenekse pek çok kremde bulunan retinol. RoC'un Retinol Actif Pur Line'ını deneyin.

B vitamini

Ağızdan: Vücudunuzda özellikle B vitamini eksikliği yoksa, ağızdan alınan takviyelerin cildinize yarar sağlaması biraz güç görünüyor.
Yüzeysel (topikal): Araştırmalar, cilt bakım ürünlerinin içeriğinde bulunan pantenolün (B5) ve niyasinamidin (B3) cildi nemlendirdiğini, hatta sıkılaştırdığını gösteriyor.
Sonuç: Sürün. Bunları Olay'in Total Effects ürün grubunda bulabilirsiniz.

C vitamini

Ağızdan: Vücuttaki bağımsız radikaller zarar görürse, bu durum kanser ve kırışıklıklara sebep olabilir. Ağız yoluyla C vitamini almak, bağımsız radikallerin zarar görmesini azaltarak güneşin maruz kalma sonucu oluşan etkiyi tersine çevirir.
Yüzeysel (topikal): Güneşin verdiği zararı azaltır ve etkili, sabit bir formdaysa kolajen üretimini artırabilir. Bunun için de yeni bir ürün satın alırken, etikette 'L-askorbik asit', 'askorbik palmitat' ya da 'magnezyum askorbil'yazmasına dikkat edin.

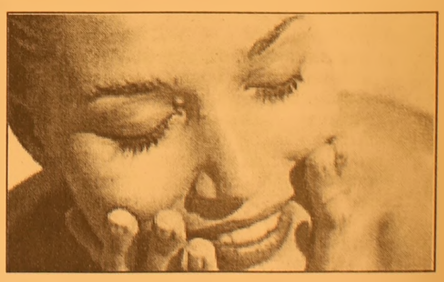

Sonuç: Hem ağız yoluyla alın, hem de sürün. Günde 500 ila 2000 mg'lık kapsül alıp, C vitaminli krem kullanın.

E vitamini

Ağızdan: Günde 400 IU R vitamini almak, kırışıklıklarınızı azaltıp, cildinizi güzelleştirir. Aldığınız ürünlerin etiketlerinde 'doğal' ya da 'd-alfa tokoferol' yazmasına dikkat edin.
Yüzeysel (topikal): Yapılan araştırmalar, E vitamininin UV'den kaynaklanan cilt tahribatını azalttığını gösteriyor.
Sonuç: Şimdi ağız yoluyla alın, sonra sürün. Hapların etkisi garantili ama E vitamini içeren kremlerde de ilerleme var.

Şeker hastalığı sporcuları etkiliyor

GATA'da görevli Doç Dr. Bülent Hazneci ve Doç. Dr. Yavuz Yıldız'ın amatör sporcular üzerinde yaptıkları bilimsel bir araştırma, şeker hastalığının sporcular için yeni bir tehlikesini daha ortaya çıkardı.
GATA Fizik Tedavi Anabilim Dalı ve Spor Hekimliği Anabilim Dalı'nın ortak çalışması 35 amatör sporcu üzerinde yapıldı.
Yapılan testler sonucunda şeker hastalığı (Tip I Diabetes Mellitus) olan sporcuların, "postural stabilite" olarak bilinen vücut dengesinin olumsuz etkilendiği görüldü.
Çin'in başkenti Pekin'de yapılan 19. Dünya Spor Hekimliği Kongresi'ne katılan Hazneci ve Yıldız, bu durumu önlemek için sporcuların denge egzersizlerine ağırlık vermeleri gerektiğini ifade ettiler.
Tüm dünyadan binlerce doktorun katıldığı 19. Dünya Spor Hekimliği Kongresi, Pekin'de 14-16 Haziran 2006 tarihleri arasında yapıldı.
Dünya Spor Hekimliği Kongresi, her yıl spor hekimliği alanındaki son gelişmelerin tartışıldığı en önemli bilimsel toplantı olarak biliniyor.

Akıllı hasta olmanın püf noktaları

Dünyaca ünlü kalp cerrahı Prof. Dr. Mehmet Öz, akıllı hasta olmanın günümüzde çok büyük bir önem kazandığını söyledi.
İşte Mehmet Öz'den akıllı hasta olmanın püf noktaları:
İstanbul Halk Ekmek'in ana sponsorluğunda, Colombia/Cornell Üniversitelerine bağlı New York Presbyterian Hastanesi Intermed Polikliniği ve Türk medya grubu işbirliğinde düzenlenen "Sağlıklı Yaşam Konferansı"nın 4'üncüsü yapılacak.
"Akıllı Hasta Olmak" konusunun ele alınacağı konferans öncesi Lütfi Kırdar Uluslararası Kongre ve Sergi Sarayı'nda düzenlenen basın toplantısında konuşan Mehmet Öz, her 5 kişiden ikisinin hayatı boyunca önemli bir tıbbi hatayla karşılaşma olasılığı bulunduğunu, en ileri teknolojiyi kullanan en iyi doktorların bile bunu önleyemediğini söyledi.
Öz, bu nedenle ABD'de her yıl 100 bin insanın hayatını kaybettiğini, Türkiye'de de bu rakamın 20-25 bin kişi olduğunun tahmin edildiğini kaydederek, bu nedenle günümüzde "akıllı hasta olmanın" çok büyük önem kazandığını vurguladı.
"Hastalığı suça, kişinin öz geçmişini de delillere" benzeten Öz, en güvenli ve en iyi bakımı almayı garantileyebilecek tek yerin, kişinin kendisi olduğunu, bunun da dedektiflerin kullandığı bazı teknik ve stratejilerle yapılabileceğini söyledi.
Prof. Dr. Mehmet Öz, "Tıpkı bir dedektifin ip uçlarını izleyerek bir davayı nasıl çözeceğini bilmesi gibi, sağlık sisteminde de delil toplamayı, analiz etmeyi ve kaliteli tedavi edinmesini sağlayacak bir ekip oluşturmayı öğrenmelisiniz" dedi.
-HEMŞİREYE SORUN-
Konuşmasında akıllı hasta olmanın püf noktaları hakkında bilgi de veren Öz, şöyle konuştu:
"Doktorunuzu dikkatli bir şekilde seçmelisiniz.
Bu konuda hemşirelere sorular sorarak hangisinin çalışkan ya da gece gelip hastasına baktığını öğrenebilirsiniz.
Hekiminize giderken sorularınızı baştan hazırlayın ve cevapları not edin.
Yanınızda mutlaka refakatçi götürün.
Kullandığınız ilaç, vitamin ve doğal bitkilerin yer aldığı bir liste hazırlayın.
Teşhis konusunda başka bir doktordan bilgi alın."
Mehmet Öz, kalp cerrahisi alanında meydana gelen önemli değişiklikler hakkında da bilgi vererek, yaşlanma ya da doğumsal sorunlara bağlı aort kapakçığı darlıklarının artık cerrahi müdahale olmadan "kateter" yardımıyla girilerek değiştirilebildiğini söyledi.
Öz, ayrıca, ani, şiddetli kalp rahatsızlıklarında, kalp krizi ve kalbin görevini yerine getiremediği durumda da ani müdahale için yeni bir kalp destek cihazı geliştirdiklerini bildirdi.
Colombia Üniversitesi Kardiyoloji Uzmanı Doç. Dr. Özgen Doğan da ani kalp krizlerinde ilk müdahalenin önemine işaret ederek, bu durumlarda elektrik şokunun çok önemli olduğunu kaydetti.
Doğan, desibilatör cihazı ile elektrik şokunun ilk 3 dakikada verilmesi halinde kişinin yaşama dönme

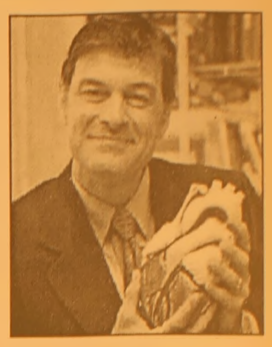

şansının yüzde 80 olduğunu, 11 yaşındaki oğlunun okulunda bu cihazdan iki tane bulunduğunu ve tüm hastanelerde de bulunması gerektiğini söyledi.
Brady Vakfı Üroloji Bölümü'nden Dr. Ashutosh Tewari de bugüne kadar bin 400 prostat kanseri hastasına robotik cerrahi uyguladığını anlattı.
Prostat kanserinin en yaygın kanser türlerinden biri olduğunu belirten Tewari, "Prostat kanseri dünyada o kadar çok yaygın ki eğer İstanbul'daki konutları boşaltıp sadece bu hastaları getirseydik tüm konutlar dolardı" dedi. Tewari, erken teşhisin önemine de dikkati çekerek, bunun için "lütfen hayatta kalın" adını verdiği "TSA" testinin yapılmasını önerdi.

GEMLİK REHBERİ

GEREKLİ TELEFONLAR	
İtfaiye	110
Polis İmdat	155
Jandarma İmdat	156
Jandarma K.	513 10 55
Polis Karakolu	513 18 79
Gar. Kom.	513 12 06
KAYMAKAMLIK	
Kaymakamlık	513 10 51
C.Savcılığı	513 10 53
C.Savcı Yrd.	513 29 54
Emniyet Müd.	513 10 28
ULAŞIM	
METRO	513 12 12
Aydın Turizm	513 20 77
Süzer Turizm	512 10 72
Kanboroğlu-Esadaş	514 45 49
Anıtur	514 47 71
Kamil Koç	513 35 71
HASTANELER	
Devlet Hastanesi	513 92 00
SSK Hastanesi	513 23 29
Mer.Sağ.Ocağı	513 10 68
Tomokay Tomografi	513 65 29
TAKSİLER	
Körfez Taksi	513 18 21
Çınar Taksi	513 24 67
Güven Taksi	513 32 40
Gemlik Taksi	513 23 24
Manastır Taksi	514 35 50

RESMİ DAİRELER	
TEK Arıza	513 20 66
TEK İşletme	513 45 03
Statyum	514 00 95
Orm.Böl.Şef.	513 12 86
Milli Eğt. Md.	513 11 74
Halk Kütüphane	513 13 53
Askerlik Şb.	513 10 57
Karayolları	513 13 08
Liman Baş.	513 11 33
Mal Müd.	513 10 95
Nüfus Md.	513 37 42
Özel İd. Md.	513 15 07
Tapu Sicl. Müd.	513 14 14
Müftülük	513 13 64
Gümrük Md.	524 85 86
Tekel Md.	513 10 42
Ver. Dairesi Md.	513 10 92
İlçe Tarım Müd.	513 10 45
İlçe Seç. Md.	513 77 77
Halk Eğitim Müd.	513 18 46
BELEDİYE	
Santral	513 45 21 -23
Başkanlık	513 45 20
Zabıta	513 24 32
Otobüs İşlet.	513 45 21-122
Su İşlet.	513 45 21 - 115
İtfaiye	513 23 25
Muhasebe Md.	513 45 21 -182
Yazı İşl. Md.	513 45 21 -111
Su Arıza	Yalnız 185

DENİZ OTOBÜSÜ	
Bursa	256 77 84
Mudanya	544 30 60
Yenikapı	(212) 516 12 12
Yalova	(226) 811 13 23
İDO İmam Aslan Dinlenme Tes.	513 23 94
VAPUR - FERİBOT	
Yalova	(226) 814 10 20
Topçular	(226) 363 43 19
Eskihisar	(262) 655 60 31
OTOBÜS	
Şehirlerarası	261 54 00
Otobüs Terminali	(18 Hat)
TÜP DAĞITICILARI	
Aygaz	513 12 95
Tekgaz	513 16 37
Ocakgaz	513 16 37
Ergaz	513 88 43
İpragaz	513 22 59
Habaşgaz	513 45 46
Yeni Likitgaz	513 65 00
BP Gaz	514 59 81
Bütünler Likitgaz	513 80 00
Akçagaz	514 88 70
Totalgaz	514 17 00
AKCAN PETROL	513 10 79
YERLİYURTLAR PETROL	513 30 33
TUNCAY OTO GAZ	513 14 25

NÖBETÇİ ECZANE

23 Haziran 2006 Cuma
YEŞİM ECZANESİ
İstiklal Cad. No:83 GEMLİK
TEL: 512 06 70

GEMLİK'İN İLK GÜNLÜK GAZETESİ
GEMLİK Körfez
GÜNLÜK SİYASİ GAZETE
YEREL SURELI YAYIN
YIL : 34 SAYI : 2474
FİYATI : 0.25 YTL. (KDV Dahil)
Sahibi : Kadri GÜLER
Sorumlu Yazı İşleri Müdürü : Serap GÜLER
Haber Müdürü : Seyfettin ŞEKERSÖZ
İstiklal Cad. Bora Sok. No:3/B
Tel : 513 96 83 Fax : 513 35 95 GEMLİK
Yönetim ve Basım Yeri : KÖRFEZ OFSET
Matbaacılık-Yayıncılık-Reklamcılık Tesisi
İstiklal Cad. Bora Sok. No:3/B GEMLİK
(Dini bayram Günleri ve Pazar günleri yayınlanmaz)

YILDIRIM MOBİLYA

Alışveriş mağazaları

Mudanya'dan sonra şimdi de GEMLİK'teyiz!

- MİSAFİR ODASI TAKIMLARI ve YATAK ODASI
- KANEPELER - SEHPALAR
- HALI ÇEŞİTLERİ ve TÜL PERDE ÇEŞİTLERİ
- YATAK ve BAZA ÇEŞİTLERİ
- ELEKTRİKLİ MUTFAK GEREÇLERİ
- KLİMA ve BEYAZ EŞYA
- EV TEKSTİL ÇEŞİTLERİ

ATLANTİK · arnica · DİVAN · Fakir · Felix · YAĞMUR

AEG · PHILIPS · ARDUM · ARISTON · DOĞTAŞ

TÜM KALİTELİ MARKALAR
UYGUN FİYAT SEÇENEKLERİ

Merkez: Dr. Ziya Kaya Mh. İstiklal Cad.
Kordon Apt. No: 60 Tel: 0.224 512 02 32 - GEMLİK
Şube: Dr. Ziya Kaya Mah. İstiklal Cad. No: 51/ A GEMLİK

BAYTAŞ İNŞ. LTD.ŞTİ

"Sağlamlık ve Estetik Bizim İşimiz"

SATILIK LÜKS DAİRE VE İŞYERLERİ

GÖRMEDEN KARAR VERMEYİN

İNCİ SİTESİ

GÜMÜŞ SİTESİ

DOĞAL GAZ KOMBİ
LAMİNANT PARKE
HAZIR MUTFAK
ISI ve SU YALITIM
AMERİKAN KAPI
ÇELİK KAPI
UYDU ANTEN
ADSL BAĞLANTISI
SIDING CEPHE KAPLAMA
OTOPARK
YEŞİL ALAN

ZÜMRÜT EVLER

Detaylı Bilgi ve İrtibat Bürosu : Hisar Mah. Baytaş Körfez Sitesi No : 56 GEMLİK
Tel : 513 42 21
513 17 94
www.baytasinsaat.net

GEMLİK'İN İLK GÜNLÜK GAZETESİ

GEMLİK Körfez

TARAFSIZ SİYASİ GAZETE

24 Haziran 2006 Cumartesi info@gemlikkorfezgazetesi.com 25 Ykr

birey dergisi DERSHANESİ

bire bir ilgilenmeye geliyoruz...

İstiklal Cad. Gürçay İş Mrk. No:36 Tel : 514 15 15 GEMLİK
e-mail: bursa@birey.com

Gemlikspor'un yapılan genel kurul toplantısında işlerin yoğun olduğunu söyleyen Mehmet Turgut aday olmadı

Gemlikspor Faruk Güzel'e emanet

Güne Bakış

Kadri GÜLER
kadri_guler@hotmail.com

Çamur at izi kalsın..

Yukarıdaki başlık toplumumuzda çok kullanılan bir sözcüktür.

Başarılı kurum ve kuruluşlar ile kişileri karalamak veya küçük düşürmek için uygulanan bir yöntemdir, karalamak..

Bu konuda Gemlik KÖRFEZ Gazetesi olarak çok duyarlı bir yayın politikası yürütüyoruz.

Ağaçları değil, ormanın bütününü gör meye çalışıyoruz. *Devamı sayfa 7'de*

Gemlikspor ola ğan genel kurul toplantısında iki dönem Gemlikspor'un başkanlığını yürüten Belediye Başkanı Mehmet Turgut, aday olmayınca, DYP İlçe Başkanı Faruk Güzel'in başkanlığında yeni yönetimin oluşturulmasını önerdi. Güzel, Gemlikspor'un yeni başkanı seçildi.

Sayfa 6'da

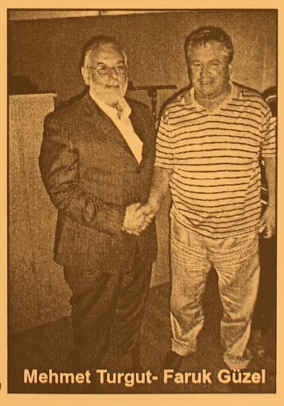
Mehmet Turgut- Faruk Güzel

AKP İlçe Başkanı Enver Şahin MHP İlçe Başkanının açıklamalarına cevap verdi:

"Siyasi rant çıkarma çabasındalar"

Adalet ve Kalkınma Partisi İlçe Başkanı Enver Şahin, düzenlediği basın toplantısında, Çevre Yolu'nda meydana gelen kazalar ile ilgili MHP İlçe Başkanı Mehmet Kayaoğlu'nun yaptığı açıklamayı siyasi rant çıkarma olarak yorumladı. *Haberi sayfa 4'de*

ÖZEL AYKENT İLKÖĞRETİM OKULU

"İyi bir gelecek Aykent ile başlar"

Özel Aykent İlköğretim Okulu ve Anasınıfı 2006-2007 dönemi kayıtları başladı

Gemlik - Orhangazi yolu 2. Km.
Umurbey Paşabahçeler Mevkii
Tel : 513 50 84 GEMLİK
www.aykentilkogretim.k12.tr

Deneyimli kadromuz ve çağdaş eğitim anlayışıyla sizlere en yakın özel okuluz

OKULUMUZUN YETİŞTİRDİĞİ ÖĞRENCİLER; Hoşgörülüdür, şeffaftır, Olaylara profesyonellikle yaklaşır ve çözer, Planlıdır, çalışmalarını planlar ve uygular, Evrenseldir, çağa ayak uydurmasını bilir, Yeniliklere açıktır, Süreç odaklıdır, paylaşımcıdır, Her zaman ve her konu da özveri ile çalışır, Vefakardır, dostlarını asla unutmaz, Sürekli eğitim ilkesi ile hareket eder, Kararlı ve tutarlıdır, kendi kararlarını verir ve uygular, Özgüveni tamdır. Her yerde ve her ortamda kendini ispatlar, Engel tanımaz, "BAŞARACAĞIM" der ve başarır....

2006-2007 EĞİTİM ve ÖĞRETİM YILI ÜCRETLERİMİZ

SINIFLAR	FİYAT
ANA SINIFI	3.300 YTL
1.SINIF	4.000 YTL
2. SINIF	4.750 YTL
3. SINIF	4.750 YTL
4. SINIF	4.750 YTL
5. SINIF	4.750 YTL
6. SINIF	4.750 YTL
7. SINIF	4.750 YTL
8. SINIF	4.750 YTL

Not : Ücretlerimize Eğitim-Öğretim, yemek, servis ve KDV dahildir

Buluşma

Gürhan ÇETİNKAYA

Umut...

Amasya Tamimi.... 22 Haziran 1919'da yayımlandı.

Oluşum nedeni ilginç.. İçeriğini anımsamakta yarar var.

"12 Haziran 1919'da Havza'dan Amasya'ya gelen Mustafa Kemal Paşa buradan yayınladığı bildiri ile ülkenin içine düştüğü durumu açıklıkla saptıyor, çözümün bütün güçlerin birleşmesinden geçtiğini vurguluyordu.

M. Kemal Amasya'da Anadolu ve Rumeli'de kurulan Mudafaa-i Hukuk Derneklerini birleştirme, kongreler yaparak tüm ulusun kesin kararına dayalı yeni bir yönetim kurma amacıyla Amasya Tamimi'ni hazırlamıştır. Bu tamimin önemli maddeleri:

Vatanın bütünlüğü ulusun bağımsızlığı tehlikededir. Hükümet millet için üstlendiği görev ve sorumluluklarını yerine getirememektedir.

Ulusun bağımsızlığını yine ulusun azim ve kararı kurtaracaktır.

Ulusun haklarını dünyaya duyurmak için her türlü etkiden ve kontrolden uzak bir ulusal kongrenin toplanması şarttır. Bu kongreye her ilden, her sancaktan milletin güvenini kazanmış üç temsilcinin seçilerek hemen yola çıkarılması gereklidir. Keyfiyet milli bir sır olarak saklanmalıdır.

Doğu illeri adına, 10 Temmuz'da Erzurum'da bir kongre toplanacaktır."

Amasya Tamimi'nin önemi:

Bu tamim ulusal egemenliğe dayalı yeni Turk devletinin kurulması yolunda atılan ilk adımdır. Ulusun teşkilatlandırma ve mücadele yöntemleri belirginleşmiştir. Ulusal egemenlik ve ulusal bağımsızlık fikri ilk kez ortaya atılmıştır.

Amasya Tamimi'nin üzerinden tam 87 yıl geçmiş.

Bugün gelinen nokta dönemin koşullarıyla benzerlik göster(mi)yor mu?

Ancak..

Umut var..

Çünkü,

Yurtseverler ülkeleri için çalışıyor..

Bağımsızlık, özgürlük onların karakteri..

Genlerinde var..

Hiçbir koşulda bağımsızlıktan yana ödün yok.

Atatürk ve silah arkadaşları Türkiye Cumhuriyeti'ni kurarlarken ne yaptılar..

Çok çalıştılar.,

Yurdun her yanına yayıldılar.

Çözüm ürettiler.

Toplumu kucakladılar..

Bağımsızlık ve özgürlük ateşini yaktılar..

Toplumu ısıttılar..

Ülkeyi aydınlattılar.

Bugün..

Ne olursa olsun..

Her şeye rağmen...

Baskılar toplumun geleceğini karartamayacak.

İşbirlikçiler günlerini kurtaramayacak.

Ekonomik çöküş bir gün sona erecek.

Ahlak erozyonu alınan önlemlerle koruma altına alınacak.

Sapla saman birbirine karışmayacak.

Timsahın gözyaşları toplumu rehavete kaptırmayacak.

Çünkü bu ülkenin yurtsever insanı "değiştim, geliştim" masallarına kanmıyor.

Çoban ateşleri yakıldı.

Ülke topraklarının ele güne peş keş çekilmesine izin verilmeyecek.

1986-2 tertip 447 acemi er Askeri Veteriner Okulu ve Eğitim Merkezi Komutanlığı'nda düzenlenen törende ant içti

Acemi erler yemin etti

Seyfettin ŞEKERSÖZ

Askeri Veteriner Okulu ve Eğitim Merkezi Komutanlığında eğitimlerini sürdüren 1986-2 tertip 447 acemi er dün yemin etti. Gemlik Kaymakamlığına vekalet eden Orhangazi Kaymakamı Hikmet Çakmak ile Gemlik Cumhuriyet Başsavcısı Ayhan Aygün ve İlçe Emniyet Müdürü Ali Kemal Kurt'un da katıldığı törende, yaklaşık 1000'in üzerinde asker ailesi hazır bulundu. Saygı duruşu ve okunan İstiklal Marşıyla başlayan yemin töreninde, Askeri Veteriner Okulu ve Eğitim Komutanlığı'na ilk katılan Veteriner Er Aydoğan Çukurova tarafından dönem plaketi yaş kütüğüne çakıldı. Veteriner Er Aydoğan Çukur ova'ya hediyesi Orhangazi Kaymakamı Hikmet Çakmak tarafından verildi. Kışla içtima alanında düzenlenen törende ailelerin alkışlarıyla 1986-2 tertip acemi erler hep birlikte ant içtiler.

EVLATLARINIZI ŞEFKATLA BAĞRIMIZA BASTIK

Düzenlenen yemin töreninde erlerin ailelerine seslenen Askeri Veteriner Okulu ve Eğitim Merkezi ve Garnizon Komutanı Topçu Kurmay Albay Özen Şenyiğit, coşkulu güne katıldıkları ve bu gurur tablosunu birlikte yaşama fırsatı buldukları için teşekkür etti.

Albay Özen Şenyiğit, *"Ordu-millet el ele fikrinin, yani Türk milletinin ordusuyla bir bütün olduğunun en somut göstergesidir. Bize teslim ettiğiniz evlatlarınızı, dört hafta önce şefkatle bağrımıza bastık, insan onuruna yakışır şekilde karşıladık, eğittik ve şimdi her türlü görevi yapmaya hazır şekilde karşınızda durmaktadırlar. Bu tablonun oluşmasını sağlayan tüm personelime teşekkür ediyorum"* dedi.

Albay Özen Şenyiğit

İÇTİĞİNİZ ANDINIZ SİZE YOL GÖSTERECEKTİR

Düzenlenen törenle yemin ederek acemilik dönemini tamamlayan erlere de seslenen Veteriner Okulu ve Eğitim Merkezi Komutanı Topçu Kurmay Albay Özen Şenyiğit, *"Şanlı bayrağımızın gölgesinde gür sesinizle içtiğiniz andınız, askerlik hayatınız boyunca, en zor şartlarda dahi size yol gösterecektir"* dedi.

Albay Özen Şenyiğit, konuşmasında, *"Bu and, şerefli askerlik hayatınıza can vermekle kalmayıp, Atatürkçü Düşünce ve İlkeleri doğrultusunda, demokratik, laik, ve hukuk devleti olan Türkiye Cumhuriyetine, vatanımıza ve büyük Türk milletine hizmet te sizlere rehber olacaktır. Milletlerin gücü, bireylerin birlik ve beraberlik içerisinde yaşamasına ve bu uğurda, gerekirse canını seve seve verebilecek evlatlarının bulunmasına bağlıdır"* dedi.

Yemin töreni erlerin ailelerinin önünde yaptıkları geçiş töreniyle sona erdi. Tören sonrasında evlatlarını görmek için tören alanını dolduran yüzlerce aileye Askeri Veteriner Okulu ve Eğitim Komutanlığı tarafından ikramda bulunuldu.

Yeni deşarj tesislerinin yapımına başlandı

Seyfettin ŞEKERSÖZ

Yaklaşık 20 yıl önce yapılan ve yıprandığı için kullanılamaz hale gelen Deniz Deşarj Tesisleri yenileniyor. Su ve Kanalizasyon İşletmesinin BUSKİ'ye geçmesinin ardından başlatılan çalışmalarda Gemlik Ön Arıtma Tesisleri Derin Deşarj Ünitesi'nin yenilenmesi için tesis içinde beton kazıklar çakılmaya başlandı. BUSKİ'nin Gemlik girişi Karsak Deresi yanında bulunan İşletme Tesisleri'ne yapılan yeni binada kazık çakma çalışmaları başladı. BUSKİ adına SİNA İnşaat ve Ticaret Limitet Şirketi tarafından başlatılan çalışmalarda tesis içine yapılacak bina için ilk aşamada 37 ve sonrasında ise 77 adet demirli beton kazık 134 ve 23 metre derinliğe çakılıyor.

BUSKİ İşletme Tesisleri'nden itibaren deniz içi dahil yaklaşık 1600 metre uzunluğunda 500'lük borularla yeniden döşenecek olan yeni deşarj ünitesinin 2007 yılı Şubat ayında bitirileceği öğrenildi.

KAMUOYUNA DUYURU

Gemlik Gündem Gazetesi'nin 23 Haziran 2006 Cuma günlü sayısının 5. nci sayfasında yer alan "Böyle okula can kurban" başlıklı haber çarpıtılarak yayınlanmıştır.
Seçkin davetliler önünde yapılan son derece nezih ve duygu dolu anların yaşandığı tören herkesin beğenisi ve takdirini kazanmıştır.
Okullarından mezun olan öğrencilerin yoğun çalışma ve stres dolu günlerin ardından rahatlamaları ve serbest hareket etmelerini normal karşılıyor, bu duruma olgunlukla yaklaşan okul yönetimine şükranlarımızı her konuda olduğu gibi bir defa daha sunuyoruz.
Yavrularımızı eğitim ve öğretim konularında çok iyi yetiştiren ve Bursa okullar arasında adını her alanda başarı ile söz ettiren CELAL BAYAR ANADOLU LİSESİ öğretmenlerine, Okul Müdürü İdris Aka'ya teşekkürü bir borç bilir, Gemlik Gündem Gazetesi'nin yayınladığı haberinden dolayı kınadığımızı kamuoyuna duyururuz.

CELAL BAYAR ANADOLU LİSESİ OKUL AİLE BİRLİĞİ

Vicdanca

Vicdan Kayır TOPAKTAŞ

İstenmeyen adres...

Adliye koridorlarına yolunuz düştü mü hiç?

İç sızlatan insan fotoğrafları her gün yenileniyor. Adliyenin soğuk duvarlarına yansıyan insan görüntüleri...

Sonuçta en son uğranmak istenen adres 'Adliye Koridorları'..

Bir görüntü...

İki jandarmanın arasındaki mahkum ya da sanık... Gözlerine bakıyorsunuz; benim gibi, sizin gibi insanca bakıyor. İnsanca bakan bu umutsuz gözler bir insanın yaşamına son veriyor, sakatlıyor. Bedelini (!) ödeyecek. Ayrılan çiftlerin kavgaları, miras dosyaları ve de annelerin kucağında olan minik bedenlerle göz göze geliyorsunuz Adliye Koridorları'nda.

Hasan Hüseyin'in, "Hoş geldin bebek! Yaşama sırası sende! Dizelerine inat, mahkeme koridoruyla erken tanışmış minik beden(ler)!.. O minik beden; anasının kucağında, babasının yargılanmasındaki rolünü almış bile. Dev babası, iki askerin arasında!.. Göz göze geliyorlar. Elleri kelepçeli...'polisçilik oyunu' olmadığını bilebilir mi? Minicik elleriyle, insanca bakan gözleriyle...

Zaman zaman beyaz camda en önemli haberler olarak verilen bu koridorlardaki görüntüler... Kelepçe-jandarma, kadın-çocuk ve insanlığın acı fotoğraflarını gösterse de kaş kişi bu konuları süzgeçten geçirdi kimbilir?.. Kaç kişi toplumsal sorun olarak baktı?

Acı olan da bu konuların reyting yaptırması... Bir süre öncesinde gazetelerde 'Bir genelev kadınının yanında kalp krizi geçiren iki çocuklu baba' haberi verildi. Gazetelerin bazıları bu haberlere küçük yer verdi, bazıları alabildiğine büyüttü. Büyütülen kısmı ise adamın bir genelev kadınının yanında ölmesiydi.

"Talihsiz adam!" olarak yazılan haberde, "Talih kimdeydi?" diye düşünmemek elde değil doğrusu. Ölenin adı kodlanmış, genelevde sigortalı olarak çalışan kadının adı ise oda numarasına kadar ayrıntıyla ve rilmişti haberde.

"Talihsiz!" denilen adamın, talihsizliği ise 'geneleve uğraması' ve ölmesiydi (!)...

Bence, bu yaşanan senaryoda önemli bir ayrıntı atlanıyor. Talihsizlik 'kadında"... O da benim gibi, sizin gibi bakıyor yaşama... Belki onunda bir çocuğu var. Adliye koridorlarında belki de tur atı kaç kez kimbilir!... Talihsizlik ise mesleğinde...

....Genelevi'nde, emniyetin verdiği vesika ile çalışan kadının numarası, adıyla bir vesikalı olduğu apaçık yazıldı. Duyurulur!.. "Talihsiz adam, şu no'lu odadaki kadınla birlikte olduktan sonra öldü!"

Leş kargaları haberiniz olsun! Bu oda, kalp krizine neden oluyor. Duyurulur!.. Bu odaya kalp hastası gelmesin! Duyurulur! Duyurulur, bir virüs gibi, "Genelev kadınına dikkat!" dercesine... Ne diyebilirim ki, vesikalı!.. Belki onunda bir çocuğu vardır. Suçu ise 'hayat kadını' olmak...

Hani bir dönem Şevki Yılmaz'ın bile toplumumuzda kadınların yarısını vesikalı yaptığı genelevin adresi bence belli değil...(...)

Orhan Kemal'in sözleriyle noktalamaya ne dersiniz?

Dudak büktü demek.. Demek dudak büktü?..

Körfez ABONE OLUN OKUYUN OKUTUN

AKP ilçe Başkanı Enver Şahin MHP İlçe Başkanının açıklamalarına cevap verdi:

"Siyasi rant çıkarma çabasındalar"

Seyfettin SEKERSÖZ

MHP İlçe Başkanı Mehmet Kayaoğlu ile yönetim kurulunun çevre yolu hakkında yaptıkları açıklamayı *"Kendilerine siyasi rant çıkarma peşindeler"* diye yorumlayan AKP İlçe Başkanı Enver Şahin ile Yerel Birimler Başkan Yardımcısı Aslan Özaydın, kendilerine ve partilerine yönelik yapılan eleştirileri kınadıklarını söylediler.

Aslan Özaydın - Enver Şahin

MHP'nin 57. Hükümet döneminde Gemlik henüz Büyükşehir'de değilken Ulaştırma Bakanlığı'nın ellerinde olduğunu hatırlatan Şahin, *"O dönemde ikaz lambaları yaptırdık diyorlar, peki kesin çözümü neden getiremediler. Ölümlü kazalar neden azalmadı. Biz, pansuman çözümler değil kesin çözümler üretmeye çalışıyoruz"* dedi. Yaptıklarını söylediklerini basın toplantısının neden sadece bir gazetede yayınlanmış olduğuna da anlam veremediklerini söyleyen Şahin, *"Buldukları malzemeyi kullanarak bizleri karalama ve siyasi rant peşinde koşanlar bizim yaptıklarımızı yapamayan kişilerdir. AKP İlçe teşkilatı olarak olayın takipçisiyiz ve yaptığımız girişimler sonucunda Büyükşehir tarafından yapılacak çalışmalar önümüzdeki hafta içinde başlatılacak. Yol kenarlarına yapılacak kaldırımların yanı sıra yapılacak bariyerler vasıtasıyla geçişler düzene sokulacak. Bu işin tahmini bedeli ise yaklaşık 500 bin YTL'dir. Yaptırdıklarını böyledikleri ikaz lambaları ile burada yaşanan kazaların önlendiğini açıklayanlara şimdi ben soruyorum. Madem çözüm buldunuz neden hala ölümlü kazalar oluyor, demek ki çözüm bulamamışsınız. Ama biz çözüm bulacağız ve gerekli ödenek Büyükşehir'de vardır. AKP İlçe Teşkilatı olarak vurdumduymaz değil, olayın kesin çözümü için çalışmaktayız"* şeklinde konuştu.

Ağaç katliamı iddiasına yalanlama

Bursa Büyükşehir Belediyesi Parklar ve Bahçeler Şube Müdürü Zeynep Toyranlı, Kültürpark'ta asırlık ağaçların kesildiği yönündeki iddiaların gerçeği yansıtmadığını belirterek, "Kesilenler asırlık değil, 12 yıllık ömürleri olan Kanada Kavağı cinsi ağaçlar. Anıtlar Kurulu'nun izni olmadan Kültürpark'ta ağaç budaması bile yapılmıyor" dedi. Toyranlı, gazetelerde yer alan 'Kültürpark ta ağaç katliamı' iddialarının doğru olmadığını söyledi. Kesilen ağaçların bulunduğu bölgede basın mensuplarına açıklama yapan Toyranlı, "Kültürpark'taki ağaçlara 1955 yılından bu yana ilk defa ciddi bir bakım yapılıyor. Yaklaşık 60 tür mevcut ağaçla, bitki örtüsünü TC Kültür ve Turizm Bakanlığı Kültür ve Tabiat Varlıklarını Koruma Bölge Kurulu Müdürlüğü'nün izni ile gözden geçiriyoruz. Bu arada hatalıklı olanlar, çürüyenler kurulдan izin alınarak kesiliyor. Kültürpark'ta kesilen 2 ağaçta bunlardan biri. Bu ağaç türü Kanada Kavağı olup, haberde belirtildiği gibi ömürleri 250 yıllık değil. Yaklaşık ömürleri 12-15 yıl olan kavaklar, çürüdüğünden dolayı yıkılma tehlikesine karşı kesildi. Ayrıca bu çalışmalar sırasında park içersinde bulunan yaşlı, kuru, hastalıklı, formunu kaybetmiş veya rüzgardan tepesi kırılmış ve büyük ağaçlar arasında kalarak zayıf gelişme gösterenler ise kurul onayı ile başka bölgelere alınarak, tedavileri de yapılıyor" diye konuştu.

ÇİMEN ALABALIK TESİSLERİ

Yeni imajıyla hizmetinizde...

- Köy Kahvaltısı
- Balık Çorbası
- Gözleme
- Kiremitte Kaşarlı Alabalık
- Kiremitte Kaşarlı Mantar
- Piliç Çevirme
- Meze Çeşitleri
- Mangalda Et
- Kuzu Pirzola
- Çöp Şiş
- İnegöl Köfte
- Kaşarlı Köfte
- Kasap Köfte
- Kuzu Külbastı

Gedelek Köyü altı
Orhangazi'den sonra 5. Km.
Tel : (0.224) 586 52 66
ORHANGAZİ

BAY MUSTAFA ÖZALP EMLAK'TAN

Her Çeşit Emlak
Alım,Satım ve Kiralama Hizmetleri
Daire, Zeytinlik, Villa, Dükkan, Arsa, Arazi
TAPU TAKİP İŞLERİ YAPILIR
ACİL SATILIK ve KİRALIKLARINIZ İÇİN BİZİ ARAYINIZ

Manastır Dilek Sitesi'nde SATILIK LÜX DAİRE Denizi gören, 3+1, 140 m²
Balıkpazarı'nda 115 m2 2+1 Satılık Daire
3 Ayrı Daireli Müstakil Ev (Bahçe İçinde)Yeni Devlet Hastanesi Altı
Eski Pazar Cad. 100 m2 Dükkan, Serçe Sokak 54 m2 2 dükkan
Eski Sahilde 3+1 110 m2 asansörölü, kombi kaloriferli daire
Bağ-Kur Sanayi Sitesinde 185 m2 çekme katlı, içindeki yeni atari makineleriyle satılık dükkan. Önünde 115 m2 Bahçeli
K.Kumla'da Ayazma Mevkii 6 Dönüm Zeytinlik
Dr. Ziya Kaya Mahallesi 3 oda 1 Salon Satılık Daire

Yalova'da Termal Barajı'nın altında 408 m2 arsa - Çınarcık.
Yalova 448.54 m2 arsa
Termal Barajı'nda 407.77 m2 arsa
Termal Girişinde 433.02 m2
Termal yolu Gülerce Villalarının altı 9880 m2 arsa
Umurbey'de 12 dönüm arazi
ve Azot Kavşağına 400 m2 uzaklıkta

Trafik, Kasko Dask, Acıbadem Sağlık ve Her Türlü Sigorta İşlemleri ve Doğalgaz Poliçesi Yapılır.
ŞEKER SİGORTA
Macide ÖZALP
Tel : 513 24 74 Fax: 514 10 21

Özürlü çocuklar Kayseri'ye gitti

Seyfettin ŞEKERSÖZ

Yurt genelinde başlattığı Özürlüler Şenliği ile adını duyuran Gemlik Özel Türe Özel Eğitim Kurs Merkezi Kayseri'de yapılacak özürlüler şenliğine gitti. Kayseri Dereli Belediyesi'nin Atatürk'ün 125 doğum yıldönümü nedeniyle düzenlediği 2. Zihinsel Özürlüler Şenliğine katılacak özürlü ve ailelerinden oluşan 30 kişilik kafile önceki akşam İskele Meydanı'ndan hareket etti. 23-26 Haziran 2006 tarihlerinde yapılacak şenliklere Büyükşehir Belediyesi'nin tahsis ettiği otobüsle yola çıkan kafile Salı günü Gemlik'e dönecek. Düzenlediği 6. Özürlüler Şenliği ile

öncülük yapan Tamer Sivri aşkanlığındaki Bursa Özürlüler Derneği'nin katılacağı şenlikleri Develi Kaymakamlığı, Yahyalı Kaymakamlığı, Dereli ve Yahyalı Belediye Başkanlığı, Şişli Belediyesi Zihinsel Özürlüler Derneği Rehabilitasyon Merkezi ile İstanbul Bahçelievler Belediye Başkanlığı'nın katkılarıyla düzenlenen şenliğe özürlü çocuklar ve ailelerinin yanı sıra kurs merkezi öğretmenleri de eşlik ediyor.

Mudanya'da festival coşkusu

Zeynep Dizdar, 45. Uluslararası Bursa Festivali kapsamında Mudanya'da konser verdi. Buyukşehir Belediyesi'nin 45. Uluslararası Bursa Festivali kapsamında ilçelerde düzenlediği ücretsiz halk konserleri devam ediyor. Festivalde sahne alan sanatçılardan Zeynep Dizdar, önceki akşam Mudanya'da muhteşem bir konsere imza attı. İki saat boyunca söylediği şarkılarla Mudanyalıları coşturan Zeynep Dizdar'ı yerel yöneticiler de izledi. Konsere eşleriyle gelen Büyükşehir Belediye Başkanı Hikmet Şahin ve Mudanya Belediye Başkanı Erol Demirhisar'a AKP İlçe Başkanı Kadir Kahraman eşlik etti. Başkan Şahin, Mudanyalılara güzel bir gece yaşatan Zeynep Dizdar'a işlemeli çini tabak ve çiçek hediye ederek, teşekkür etti.

NEW HOLLAND

ÜNVER TRAKTÖR'den

MÜJDE!...

TRAKTÖRÜ OLMAYAN KÖYLÜ KALMAYACAK

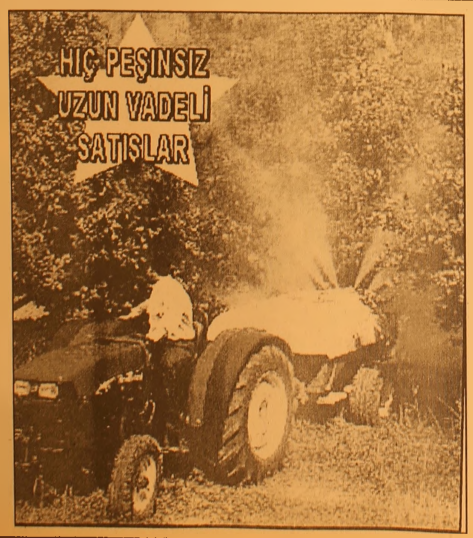

GEMLİK - ORHANGAZİ NEW HOLLAND TRAKMAK BAYİ TRAKTÖRSÜZ KÖYLÜ KALMAMASI İÇİN HER TÜRLÜ KOLAYLIĞI GÖSTERİYOR. KREDİ İŞLEMLERİNİ BİZ HALLEDİYORUZ. HİÇ PEŞİNSİZ UZUN VADELİ SATIŞLAR İÇİN DÜKKANIMIZA BEKLİYORUZ

İbrahim Onal Cad. No : 26 Orhangazi - BURSA
Tel : 573 27 77 - 573 64 52 GSM : 0 532 312 22 39

GEMLİK Körfez GÜNLÜK SİYASİ GAZETE

Gemlikspor Faruk Güzel'e emanet

Seyfettin ŞEKERSÖZ

Dün yapılan Gemlikspor olağan kongresinde kulüp başkanlığına Faruk Güzel getirildi. Belediye Meclis Salonu'nda yapılan kongrede Divan başkanlığını Teoman Ekim yaptı. Geride kalan iki dönemde Gemlikspor başkanlığını yürüten Belediye Başkanı Mehmet Turgut, işlerinin yoğunluğu nedeniyle manevi yönden takımla fazla ilgilenemediğini gerekçe göstererek aday olmayacağını söyledi. Hazırladığı yönetim kurulu listesini divana sunan Mehmet Turgut, Faruk Güzel başkanlığında yeni yönetim oluşturulmasını önerdi. Gemlikspor başkanlığının aniden kendisine verildiğini söyleyen Faruk Güzel, işlerinin yoğun olması ve rahatsızlığı nedeniyle gerekli şekilde vazife yapamayacağını belirtmesine rağmen yoğun baskı sonucu başkanlığı kabul ettiğini açıkladı. Faruk Güzel başkanlığında oluşturulan Gemlikspor yeni yönetim kurulu şu isimlerden oluşuyor: Hasan Toksabay, Mahmut Solaksubaşı, Aslan Özaydın, Peyami Çağlar, Ferhat Kurt, Emir Ertem, M. Ali Kaya, Serdar Özaydın, Murat Gül. Denetim Kurulu üyeliklerine ise Gökhan Taylan, Veysel Akkan ve Mufit Akman seçildi.

Kongrenin Divan başkanlığını Teoman Ekim yaptı.

Gemlikspor'un başkanlığını yapan Belediye Başkanı Mehmet Turgut, yeni başkan seçilen Faruk Güzel'i kutladı.

Yıldızspor: 5 Milli Eğitim: 1

Seyfettin ŞEKERSÖZ

Dün oynanan Olgunlar Futbol Turnuvası'nın üçüncü maçında Yıldızspor Milli Eğitim'i gole boğdu 5-1 Yıldızspor Takım Kaptanı AK Parti İlçe Başkanı Enver Şahin, Milli Eğitimspor Takım Kaptanı Umurbey Belediye Başkanı Fatih Mehmet Güler'e çiçek verirken her iki takım kaptanı da birbirlerine başarılar dileyerek maçın centilmenlik içinde geçmesini istediler. Turnuvanın belki de en erken golü unvanını kazanacak gole imza atan Yıldızspor'lu Emin maçın henüz 26'ncı saniyesinde takımını 1-0 one geçirdi. Yediği golden sonra rakip kaleye yüklenen Milli Eğitimspor 20. dakikada Fatih Mehmet Güler'le beraberliği yakaladı ve ilk yarı 1-1 sona erdi. İkinci yarıda üstünlüğünü rakibine kabul ettiren Yıldızspor, 45'de İsmail, 46'da Emin, 52'de yine İsmail ve 55'de Bilal'le durumu 5-1 yaparak ilk maçını farklı kazanmasını bildi.

YILDIZSPOR

MİLLİ EĞİTİM

Veterinerlerden kene uyarısı

Bursa Veteriner Hekimler Odası Şube Başkanı Yard. Doç. Dr. Cem Şen, 30 kene türünün Kırım Kongo Ateşi (KKKA) hastalığına yol açtığını belirterek, özellikle çiftçilerin dikkatli olmasını istedi.

Yard. Doç. Dr Şen, günü birlik piknik yapmak amacıyla açık arazilerde ve doğada kalacak olanların da küçük çaplı riskle karşı karşıya kalabileceğini belirtip bazı uyarılarda bulundu.

Konuyla ilgili yazılı bir açıklama yapan Veteriner Hekimler Odası Şube Başkanı Yard. Doç. Dr. Cem Şen, kenelerden bulaşan Kırım Kongo Kanamalı Ateşi (KKKA) hastalığının, yaz aylarının gelmesiyle yeniden gündeme oturduğunu belirtti. Son bir ayda kene ısırması sonucu 3 kişinin hayatını kaybetmesinin, halk arasında kuş gribinden sonra yeni bir panige yol açtığını ve arka arkaya gelen ölümlerin, dikkatleri bu hastalığa çevirdiğini belirten Şen, *"Sağlık Bakanlığı verilerine göre 2002-2005 arasında hastalığa yakalanan 566 kişiden 30'u hayatını kaybetti. Bu yılın ilk 6 ayında ise 64 vakadan 5'i ölümle sonuçlandı"* dedi.

Başkan Şen, kene ısırığı sonucu yakalanan KKKA hastalığını tedavi edici antibiyotik ya da aşısı bulunmadığını hatırlatarak, vatandaşları kırsal arazide dikkatli olmaları ve vücutlarına kene yapışması durumunda elle müdahale etmeden sağlık kuruluşuna başvurmaları konusunda uyardı. Şen, "KKKA hastalığı, virüs taşıyan kenelerin ısırmasıyla insanlara ve hayvanlara geçen Zoonotik bir hastalıktır. Virüs, insanlarda ilk üç gün içinde ani ateş, baş ve kas ağrıları, kırgınlık, iştahsızlık, bulantı, kusma ve ishal gibi belirtilerle ortaya çıkar. Daha sonra vücudun değişik bölgelerinde sebepsiz iç ve dış kanamalar görülür" dedi. KKKA'nın erken teşhisinin çok önemli olduğunu da ifade eden Şen, vatandaşları bu konuda uyararak, *"Hastalığın ortaya çıktığı ilk 24-48 arası çok önemlidir. Belirtiler başlar başlamaz tedaviye alınan hastalar destek tedavisi uygulanmakta ancak geç kalınması durumunda hasta hayatını kaybedebilmektedir"* dedi. Okulların tatile girdiğini ve vatandaşların büyük bölümünün şehrin kalabalığından kaçarak kendilerini doğaya attığını kaydeden Şen, bazı küçük önlemlerle bu hastalıktan korunmanın mümkün olduğunu belirtti.

ACİL SATILIK DAİRE

GEMLİK İSKELE MEYDANI
ZEKİ RESTAURANT ÜZERİNDE
FULL DENİZ MANZARALI
5. ve 6. KATLAR
EŞYASIYLA BİRLİKTE
(2 KAT) 110 BİN YTL
Tel : 0.224 513 89 27

Güne Bakış

Kadri GÜLER

Çamur at izi kalsın...

Gemlik'te eğitimin lokomotifliğini Celal Bayar Anadolu Lisesi açıldığından beri yapmaktadır.

Bu okuldan Türkiye birincisi çıktığı gibi, her yıl Bursa'da yapılan her türlü etkinlikte, Gemlik bazında yapılan etkinliklerde bu okul öğrencileri büyük başarılar elde etmişlerdir.

Celal Bayar Anadolu Lisesi aynı zamanda disiplin açısından da örnek gösterilecek bir eğitim kuruluşudur.

Bunda yöneticilerinin, velilerin ve öğrencilerin payı vardır.

Bu okul Gemlik'in gözbebeğidir.

Öğrenciler seçme sınavla alındığı için başarısı kaçınılmazdır bu okulun.

Okulu bitiren öğrenciler için düzenlenen "Kep Töreni" ve "Pilav Günü"ne eski öğrencilerde davet edilir.

İlçe bürokrasisi bu törende baş köşede yer alır.

Öğrenciler okulu bitirdikleri için üniversiteye kanat açmışlardır.

Haziran sıcağında okulların kapanmasından sonra yapılan törenlere gelen öğrenciler, OSS sınavlarına katıldıkları için zaten bir aydır Bakanlık tarafından izinli sayılmaktaydılar.

Böyle bir ortamdan çıkan öğrencilerden birinin sakallı olması, okulun disiplinsizliğini göstermez.

Bu, kurulduğu günden beri başarılarla dolu bir geçmişi olan eğitim kurumunu kamuoyunda küçük düşürmek, başarılarına çamur atmaktır.

Bu tür yayıncılık ile bir yere varılamayacağını anlamayanlar, ne zaman ders alacaklar bilemiyorum. Gazetecilik yapıyorum diyenler, sonunda kaş göz çıkarıyorlar.

KSK MÜHENDİSLİK LTD. ŞTİ.
Sebahattin DOKSANBİR

Buderus
ISISAN
AKILLI ISITMA SİSTEMLERİ YETKİLİ BAYİİ

DOĞALGAZ
KOMBİ
KAZAN
KALORİFER TESİSATI
KLİMA
HAVALANDIRMA
SIHHİ TESİSAT
TAAHHÜT

DOĞALGAZ BİZİM İŞİMİZ

Merkez: Gazcılar Cad. No:27 BURSA
Tel: (0.224) 220 61 53 Fax: 225 30 74
Şb: İstiklal Cad. Baytaş
Körfez Sitesi Blok 2 No:42 GEMLİK
Tel: (0.224) 514 85 57 Fax: 514 85 58

Kredi kartı gecikme faizi düştü

Kredi kartı işlemlerinde aylık azami gecikme faiz oranı, 2 Temmuz'dan geçerli YTL için yüzde 6,44, ABD doları için yüzde 2,98'e çekildi.
Avro için yüzde 3,05 olan oran ise değişmedi.
Merkez Bankası'nın "Kredi Kartı İşlemlerinde Uygulanacak Azami Faiz Oranları Hakkında Tebliğde Değişiklik Yapılmasına Dair Tebliği, Resmi Gazete'nin dünkü sayısında yayımlandı.
Tebliğle, kredi kartı işlemlerinde aylık gecikme faizi tavanı YTL için 0,44 puan, dolarda ise 0,36 puan gerilemiş oldu.
Aylık azami gecikme faizi oranı halen YTL için yüzde 6,88, ABD doları için yüzde 3,34 ve avro için yüzde 3,05 olarak uygulanıyor.
Tebliğe göre, kredi kartı işlemlerinde uygulanacak aylık azami akdi faiz oranı ise YTL ve avro bazında geriledi, dolarda değişmedi.
Buna göre aylık azami akdi faiz oranı, 2 Temmuz'dan geçerli YTL için yüzde 5,72, ABD doları için yüzde 2,68, avro için yüzde 2,50 olarak belirlendi.
Yeni karar öncesi aylık azami akdi faiz oranı YTL için yüzde 5,75, ABD doları için yüzde 2,68 ve avro için yüzde 2,53 idi.
Tebliğ, 2 Temmuz 2006 tarihinden itibaren geçerli olacak.

Hakim ve savcıların maaşları artıyor

Hakim ve savcıların maaşlarında düzenleme yapan yasa tasarısı, TBMM Plan ve Bütçe Komisyonu'n da benimsendi.
Hakim ve Savcılar Kanunu'nda değişiklik yapan yasa tasarısına göre, hakim ve savcıların aylıkları, en yüksek devlet memuruna mali haklar kapsamında fiilen yapılmakta olan her türlü ödemeler toplamının brüt tutarı kıstas alınarak belirlenecek.
Anayasa Mahkemesi, Danıştay, Yargıtay ve Uyuşmazlık Mahkemesi başkanları ile Yargıtay Cumhuriyet Başsavcısı ve Danıştay Başsavcısı, en yüksek devlet memuru olan Başbakanlık Müsteşarı düzeyinde maaş alacak. Diğer hakim ve savcılar da Başbakanlık Müsteşarı'nın maaşının yüzde 41'i ile yüzde 86'sı arasında değişen oranlarda aylık alacak.
Anayasa Mahkemesi Başkanı, Yargıtay Başkanı, Danıştay Başkanı, Uyuşmazlık Mahkemesi Başkanı, Yargıtay Cumhuriyet Başsavcısı ve Danıştay Başsavcısına yüzde 100'ü, Anayasa Mahkemesi Başkanvekili, Anayasa Mahkemesi üyeleri, Yargıtay ve Danıştay Birinci Başkan Vekilleri, Yargıtay Cumhuriyet Başsavcısı Vekili, Yargıtay ve Danıştay Daire Başkanları ile Adalet Bakanlığı Müsteşarına yüzde 86'sı, Yargıtay ve Danıştay üyelerine yüzde 83'ü kadar ödeme yapılacak.
Buna göre, yapılan düzenlemeyle, Anayasa Mahkemesi, Yargıtay ve Danıştay Başkanının maaşı 4 bin 691, Yargıtay ve Danıştay Başsavcısının 4 bin 596, Adalet Müsteşarının 4 bin 121, birinci sınıf hakimin 3 bin 740, 1. sınıfa ayrılmış hakimin maaşı 3 bin 65, en düşük maaş olan hakim adayınınki ise 1737 YTL olacak.

"ÖSS sorularında yanlış yok"

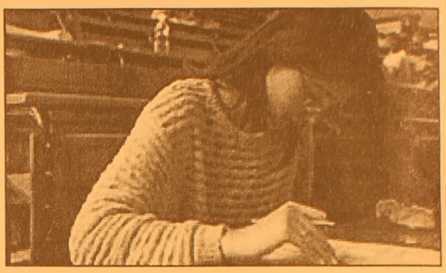

Öğrenci Seçme ve Yerleştirme Merkezi (ÖSYM) Başkanı Prof. Dr. Ünal Yarımağan, Öğrenci Seçme Sınavı'nda (ÖSS) yanlış olduğu iddia edilen soruların uzmanlarca incelendiğini, hiçbir sorunun yanlış olmadığını bildirdi.
Prof. Dr. Yarımağan, yaptığı açıklamada, 18 Haziran 2006 günü yapılan ÖSS'de adaylara yöneltilen Sosyal Bilimler-1 testindeki 17. soruda, Matematik-2 testindeki 15. soruda ve Fen Bilimleri-2 testindeki 12. ve 15. sorularda yanlış olduğunun iddia edildiğini anımsattı.
Yarımağan, basında yer alan haberlerde ve merkeze yapılan başvurularda dile getirilen bu iddialar üzerine, söz konusu soruların alan uzmanı üniversite öğretim üyeleri ve ÖSYM personeli tarafından incelendiğini ve şu sonuçların elde edildiğini kaydetti:
"- Bu sorulardan hiçbiri yanlış değildir.
- Fen Bilimleri-2 testindeki 12. sorunun doğru yanıtı 'C' seçeneğidir.
18 Haziran 2006 günü açıklanan basın kopyasında busorunun yanıtı yanlışlıkla 'B' olarak yer almıştır."

Vaillant
GEMLİK ANA BAYİİ
ULUKAYA DOĞALGAZ ISI SAN.
HÜSEYİN ULUKAYA - CÜNEYT DEMİRLİ ORTAKLIĞI

- DOĞALGAZ
- KOMBİ
- KAT KALORİFERİ
- MERKEZİ ISITMA
- RADYATÖR
- SPLİT KLİMALAR
- DOĞALGAZ SOBASI
- TESİSAT ve PROJE

Merkez: Kayhan Mh. 2 Nolu Cad. 9/A
Tel & Fax: (0.224) 513 88 26
Şube: Balıkpazarı Mah. Alemdar Cad. No:4
Tel: (0.224) 513 49 93
e-mail : c_demirli@yahoo.com
www.ulukaya.ticaret-ltd.com

ÖZEL AYKENT İLKÖĞRETİM OKULU

ÖZEL AYKENT İLKÖĞRETİM OKULU 2002 GEMLİK

YAZ KURSU AÇILIYOR

YÜZME - İNGİLİZCE - MÜZİK

KİMLER KATILABİLİR?
İlköğretim Okulu 1,2,3,4,5,6,7. sınıf öğrencileri katılabilir.

HAFTALIK KURS PROGRAMI NEDİR?
Her branş için haftalık çalışma saati 6 saattir.

ÜCRET NE KADARDIR?
Kurs Ücreti Aylık (24) Saat
Yüzme 160 YTL
Diğer branşlar 140 YTL

KURS HANGİ AYLARDA YAPILIYOR?
1. Dönem : 3 Temmuz - 28 Temmuz
2. Dönem : 31 Temmuz - 25 Ağustos

KURSLARA NASIL KATILABİLİRİM?
20 Haziran 2006 tarihinden itibaren okulumuza gelerek kurslara kayıt yaptırabilirsiniz.

Tel : 513 50 84 web : www.aykentilkogretim.k12.tr

Kurslara geliş ve gidiş okulumuz servislerince sağlanacaktır.

Sağlık personeline kura ile atama

Sağlık Bakanlığı ile diğer kamu kurum ve kuruluşlarının ihtiyaçları doğrultusunda uzman, uzman tabip, tabip, eczacı ve diş tabipleri kadrolarına ilk defa yeniden, açıktan ve naklen kura ile atama yapılacak. Sağlık Bakanlığından yapılan açıklamaya göre, atamalar, 15.02.2004 tarihli ve 25374 sayılı Resmi Gazete'de yayınlanarak yürürlüğe giren, "Kamu Kurum ve Kuruluşlarına Açıktan Kura ile Atanacak Bazı Sağlık Personelinin Atama, Esas ve Usullerine İlişkin Yönetmelik" hükümlerine istinaden gerçekleştirilecek. Kura ile atamalar, 14 Temmuz Cuma günü yapılacak. Dün başlayan kura başvuruları, 3 Temmuz Pazartesi günü sona erecek. Adaylar, başvuru evraklarını ise APS ya da özel kargo şirketiyle, 7 Temmuz Cuma günü mesai bitimine kadar Sağlık Bakanlığı'na ulaşacak şekilde gönderebilecekler.

Arada - Sırada

Aykon YILMAZ

Kumla Dostlukları Bitmez

Kumla deyince aklım hep 90 lı, 95 li yıllara gider. Nedense o günler hafızamdan hiçbir zaman silinmemiştir. Evimizin arkasındaki kızılcık ağaçlarından yediğim meyvelerin o ekşi tadını unutamamam, dostluklarımı da unutmadığım gibi.

Biz şu andaki Kumla gençliği gibi birbirine posta koyma,yok sen bana yan baktın falan filan. Böyle şeylerle işimiz olmadı. Polat Alemdar'lar, deli yürekler yoktu bizim aramızda. Biz hippi gençlik gibi günümüzün tadını çıkarmaya bakardık, akşamları ateş yakar,bira içer,şarkılar söyler, kitap okurduk.

Gündüzleri kızlı erkekli 10-15 kişi, atlar arabamıza fıstıklıya, kapaklıya giderdik. Bütün günü o ıssız koylarda futbol, voleybol oynayarak, öğlen yemeklerini kendi topladığımız midyeleri pişirerek geçiştiriridik.

O yıllarda Kumla'da en yakın dostlarımdan biri Levent baş'tı. Bizi birbirimize bağlayan en temel özelliklerden biri aramızdaki tatlı rekabetti. Üniversite sınavına odaklanmıştık, hedef ler belliydi, gelecekte başarılı bir hayatın temelini atmak. Bizim Kumla yıllarımız böyle geçti işte.

Ve sınav sonuçları açıklandı, O Boğaziçi Üniversitesi Turizm İşletmeciliği bölümüne, ben ise Bilkent Üniversitesi İşletme bölümüne girdim.

1996 yılıydı yanlış anımsamıyorsam, Kumladaki evlerini sattılar Levent'ler. Eski tadı kalmamıştı oranın. Kozmopolit bir havaya bürünmüştü Kumla. Bizim dostluğumuzu etki lemedi tabi ki yollarımızın ayrılması, görüşme lerimiz Bodrum ve İstanbul'da olmak üzere devam etti.

Geçen hafta iş dolayısıyla Bursa'ya geldi Levent Baş.Sağlık turizmi işine girdiğini, Avrupa'dan Türkiye'ye tedavi için hasta getirip, tedavilerini en iyi şartlarla en uygun fiyata yaptıktan sonra, gelen hastaların birer turist olarak Türkiye'yi gezmelerini sağlayacaktı. Ve Bu sektörün Türkiye deki öncülerinden olduğundan ve hatta Boğaziçi Üniversitesinde sağlık Turizmi hakkında öğrencilere ders verdiğinden bahsetti.

Bursa'ya da bu işler kapsamında Prof Dr. İbrahim Adnan Saraçoğlu'nun konferansına katılmaya gelmişti. Dostu burada yalnız bırakmak olmaz, bizde kalktık gittik konferansı izlemeye Adile Naşit kültür merkezine.

İyi ki de gitmişim.Önce yıllardır kanserle savaşan gazeteci yazar Nevval Sevindi bitkilerin hem tamamlayıcı hem de alternatif tıpta bilimsel olarak kullanabileceğinden ve bitki hekimliğinin Türk kültüründe 5-6 bin yıllık bir gelenek olduğunu belirtti.

Bu arada Bitkilerin önleyici tıpta kullanıldığından bahseden sevindi, sigara, alkol kullanımının ve sağlıksız beslenmenin Kansere yakalanma riskinde %70 lik çok büyük bir oran olduğunu söyledi.

Değerli okurlarım Panelde özellikle üzerinde durulan konulardan biri ailelerin çocuklarını Amerikan sisteminin bir parçası olan fast-food Yaşam tarzından mutlaka uzak tutmaları idi. Daha 4-5 yaşında big-mac menü ile tanışan bir çocuğun ilerleyen yaşlarda obezite hastalığına yakalanması büyük ihtimal.

5000 çeşit köfte kültürü olan bir toplumun, çocuklarına 10-15 saniyede pişen bir köfteyi yedirmesi çocuğuna yapabileceği en büyük haksızlık.

Unakıtan "Panik yapmaya gerek yok"

Maliye Bakanı Kemal Unakıtan, stopajın kaldırılmasının ekonominin gereği olduğunu belirterek, "Kapitülasyonlar gibi yaklaşımlar yanlış" dedi. İstanbul'da bulunan Maliye Bakanı Kemal Unakıtan, dün cuma namazını Beşiktaş'taki Yahya Esen Camii'nde kıldı. Cami çıkışında vergi stopajının yabancılar için kaldırılması yönündeki soru üzerine Bakan Unakıtan, "Her şey serbest piyasada oluyor. Doları piyasalar belirler" dedi. Unakıtan daha sonra, "UBS-Türkiye Yatırım Konferansı"na katılmak üzere Çırağan Otel'e geldi. Otel girişinde basın mensuplarının sorularını cevaplayan Unakıtan, devlet tahvili ve bazine bonosu gelirlerinden alınan yüzde 15 oranında vergi stopajının yabancılar için kaldırılması, oranın yerli yatırımcılar için de 5 puan düşürülerek yüzde 10'a indirilmesine gelen eleştirilerin hatırlatılması üzerine, "Bakış açısı yanlış. Sıfırladığımız vergiler hiç bir ülkede yok. Dünya üzerinde bir veya iki ülkede ancak kaldı. O da Filipinler ve Peru da vardı. Peru da kaldırdı. Bizden önce Brezilya kaldırdı. O türlü yaklaşımlar yanlış. Bunlar küresel ekonominin gerekleri, yapılması gereken hususlar. Herkes bu önlemleri alırken, bizim tersine gidecek halimiz yok. Yerli yatırımcılar için açıkladığımız oranlar geçerli. Yerliler bütün kazançları itibariyle vergi verirler. Onlar da vergi verecekler" dedi.

Bakan Unakıtan, basın mensuplarının dolara müdahale olduğu yönündeki sözleri üzerine ise, "Öyle mi? İyi veya iyi değil diye bunları telakki etmemek lazım. Faizler ve döviz, serbest piyasada teşekkül eder. Buna göre piyasalara bakmak lazım. Piyasalara göre de hareket eder. Bunları iyi takip etmek lazım. Olağan şeyler. Dalgalı kur söz konusu olduğu için dalganın boyu ve sürekliliği daha fazla olabilir. Bunlar gayet tabii hususlardır. Mühim olan Türkiye'nin ekonomisinin güçlü ve yapısal değişiminin güçlü olması. Mühim olan bu gibi rüzgarlar karşısında ayakta durabilecek sağlam ekonomiye sahip çıkmak. Kimse panik yapmasın, bu dalgalı kur karşısında şaşırmasın. Bugün olduğu gibi, bundan sonra da bunlar olabilir" diye konuştu. Unakıtan, sözlerini şöyle tamamladı: "Körfez Savaşı sırasında dolar bin 700'lerin üzerine çıkmıştı, faizler 70 olmuştu. Bunları kimse unutmasın. Kimsenin telaşlanmasına gerek yok. Ayrıca TBMM'nin iradesine kimse karışamaz. Oradaki irade nasıl teşekkül eder, buna kimse bir şey diyemez . Benim de bir şey söylemem doğru değil.-Kanun teklifi halinde geldi, bütçe komisyonunda da kabul edildi. Şu anda yüzde 10 düşürülüyor. Yüzde 10 meselesi kanuni bir şey değil, yüzde 10 kanun değil, kararnameyle belirleniyor. Kanun çıktıktan sonra Bakanlar Kurulu'nun vereceği karardır o yüzde 10."

Kadınlar; "Töre cinayetleri, insanlık suçu"

Türkiye'de kadın-erkek eşitliğine ait değerlerin kamusal bir doğru olarak bilinmesine karşın aile ilişkileri içinde bunun değişerek geleneksel yargılara ve değerlere dönüştüğü belirlendi. İçişleri Bakanlığı ile BM Nüfus Fonu Türkiye Temsilciliği tarafından gerçekleştirilen "Kadınların ve Kız Çocuklarının İnsan Haklarının Korunması ve Geliştirilmesi Ortak Programı" kapsamında kamuoyu araştırması yapıldı.

Şanlıurfa, Van ve Kars'ın okur yazarlık düzeyi ve ilkokul altı eğitim oranı bakımından en düşük değerlere sahip iller olduğu tespit edildi. Dil engeli, okur yazar olmama ve düşük eğitim düzeyinin, bu illerde kadınların haklarını öğrenmeleri konusunda önemli bir sorun olduğu belirlendi.

Araştırmada, şiddet konusu, töre cinayetleri ile gündelik yaşamda ve ailede şiddet başlıklarıyla ele alındı. Buna göre, Şanlıurfa örnekleminde yer alanlar dışındaki tüm kadınların, töre cinayetlerini yüzde 90'ı geçen oranlarda insanlık suçu olarak niteledikleri, buna karşılık Şanlıurfa'da erkeklerin yüzde 61'inin ve kadınların yüzde 73'ünün bu değerlendirmeye katıldığı belirtildi. Yine Şanlıurfa'da kadınların yüzde 26,8'inin ve erkeklerin yüzde 30,5'inin törenin gereği olan cezayı onayladıkları belirlendi.

Araştırmada, şiddetin aile içinde ve gündelik yaşamda yaygın bir biçimde görüldüğü saptandı. Araştırmaya katılan kadınların yaklaşık beşte biri şiddete maruz kaldığını söyledi. İzmir'de şiddete maruz kalan kadınların yüzde 60'ı, Şanlıurfa'da ise yüzde 85'i kocalarının kendilerine şiddet uyguladığını aktardı. Kadına yönelik şiddetin her durumda en fazla reddedildiği il yüzde 81.7 ile Kars, en az reddedildiği il ise yüzde 32.7 oranı ile Şanlıurfa oldu.

Araştırma, kadınların (yüzde 64.2) gerektiğinde siyasi eğilimlerini bir yana bırakarak kadın konularına duyarlı bir partiye veya adaya oy verme eğilimlerinin

erkeklere (yüzde 53,8) nazaran daha fazla olduğunu ortaya koydu.Kadınların oy kullanma oranının yüzde 80'lerin üzerinde olduğu kaydedilen araştırmada, bu olgunun kadınların karar alma süreçlerine katkıda bulunma isteklerinin en önemli göstergelerinden biri olduğu ifade edildi.

Siyasetten uzak durmanın en belirgin nedeninin eğitim yetersizliği olduğu dile getirilen araştırmada, kadınların, erkeklere nazaran yerel yönetimde kendilerinin daha fazla temsil edilmeleri ni düşündükleri ifade edildi.

Araştırma bulgularına göre, kadınların gelir getirici bir işte çalışma oranı Şanlıurfa'da yüzde 17.3 ile İzmir'de yüzde 24.5 arasında değişiyor. Kadınların çalışmama nedenleri ise iller arasında farklılıklar gösteriyor. Şanlıurfa'da yüzde 32.1 ve Nevşehir'de yüzde 39 2 oranında kadın eşleri izin vermediği için çalışmazken, buna karşılık aile kaynaklı engel Trabzon'da yüzde 41.5 ve Van'da yüzde 38.8 oranında etkili oluyor.

"Kadının yeri evidir" görüşüne katılan kadınların oranı, en yüksek Şanlıurfa'da (yüzde 62.4), en düşük Trabzon'da (yüzde 30,3) belirlenirken, erkeklerde ise bu oran, en yüksek Kars'ta (yüzde 66.4), en düşük İzmir'de (yüzde 38.6) görüldü.

Öte yandan İzmir'de kadınların yüzde 75.9'u gelirini kendisinin kontrol ettiğini belirtirken, bu oran Şanlıurfa'da yüzde 43.3 oldu.

Dünyaya ilişkin bilmediklerimiz

Yaşadığımız gezegeni, denizlerin derinliklerini, hayvanlar alemini, bitkilerin gizemli dünyasını ne kadar tanıyoruz.

Her şeyi bildiğimizi söylemek elbette mümkün değil ancak bir çok kişi bu konuların merakı içerisindedir.

Dünya, hayvanlar alemi, bitkiler, denizler, ülkeler, kıtalar, coğrafya, tarih, bilim ve teknik ile ilgili bilgiler insanları hem düşündürüyor hem de şaşırtıyor.

www.blogcu.com sitesinde yer alan bilgilere göre; işte yaşadığımız dünyaya ilişkin şaşırtan gerçekler:

- İstanbul'un nüfusu 131 ülkenin nüfusundan daha fazla.
- Türkiye'de Mehmet adındaki insan sayısı 1 milyon 229 bin.
- Peru'da bir tek bile umumi tuvalet bulunmuyor.
- Çin'de İngilizce konuşan insan sayısı ABD'dekinden fazla.
- İsviçre denize kıyısı olmadığı halde, dünyada deniz ticaret filosu olan tek ülke.
- Monaco Prensliği'nin ulusal orkestrası, ordusundan daha geniş bir kadroya sahip.
- Panama'da güzel olanlara yüzde 20 oranında indirim yapılır.
- Herkes ABD'liler gibi yaşasaydı, tüketim düzeyini sürdürebilmek için 4 dünyaya ihtiyaç duyulurdu.
- Bir yılan üç gün uyuyabilir.
- Dünyada her yıl ortama olarak 2 milyon kadın sünnet ediliyor.
- Köpekbalıkları hasta olmaz.
- İngiliz süpermarketleri, müşterileri hakkında İngiliz Hükümeti'nden daha fazla bilgiye sahip.
- Hindistan'da 44 milyon çocuk işçi bulunuyor.
- Kenya'da bir ailenin gelirinin üçte biri rüşvete gider.
- Dünyadaki uyuşturucu pazarı 400 milyar dolar (576 milyar YTL) civarında.

KAYIP Gemlik Nüfus Müdürlüğünden aldığım nüfus cüzdanımı, Gemlik Trafik Şube Müdürlüğünden aldığım ehliyetimi ve 16 ZG 310 plakalı traktörümün ruhsatını kaybettim. Hükümsüzdür.
TUNCAY ÇELİKLER

ÇİZİYORUM

Barış Güler'in kaleminden

7 YAŞ

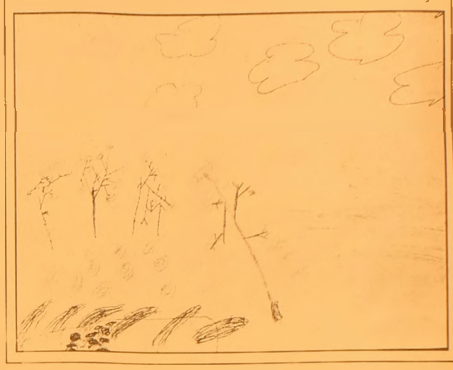

Karikatür

Hüseyin KAYA

TURAN TRAFİK
ADNAN TURAN
Her türlü araç devir Yeni kayıt, Plaka, Ruhsat, Fenni muayene Sigorta işlemleri yapılır.
Adres: Gürle İş Merkezi
Kat: 1 No: 66 - GEMLİK
Tel : (0.224) 514 62 02
GSM: (0.537) 933 25 26

Op. Dr. Yaşar ALTUN
Kadın Hastalıkları ve Doğum Uzmanı
01.07.2006 tarihinden itibaren muayenehanemde hastalarımı kabul etmeye başlıyorum.
Saygıyla duyurulur.
Muayenehane: İstiklal Caddesi Uzunkaya Apt. No: 67/1 (MIGROS yanı) GEMLİK
Tel : (0.224) 514 29 48
Muammer Ağım Gemlik Devlet Hastanesi
Tel : (0.224) 513 92 00
GSM : (0.532) 616 01 53

Anne adaylarına "flor" takviyesi önerisi

Çocuklarının dişlerinin daha sağlıklı olmasını isteyen anne adaylarının, flor takviyesi alması önerildi. Atatürk Üniversitesi Diş Hekimliği Ortodonti Ana Bilim Dalı Başkanı Prof. Dr. Abdulvahit Erdem, anne adaylarının doğacak çocuğunun dişlerinin daha sağlıklı olması için flor takviyesinin faydalı olacağını ancak flor akviyesinin gerekli olup olmadığına içme sularındaki flor miktarı göz önüne alınarak, hekimlerin karar vermesi gerektiğine işaret etti.
Flor takviyesi almak isteyen anne adaylarının, kadın doğum uzmanlarına da danışmaları gerektiğine dikkat çeken Prof. Dr. Erdem, "Anne adayının alacağı flor takviyesi doğacak çocuğun diş mine yapısını güçlendirir, bu da çocukların dişlerinin çabuk çürümesini önler. Hamileliğin 3 ayından sonra alınacak flor takviyesi, doğacak çocukların dişlerinin daha sağlıklı ve güzel olmasını sağlar. Flor takviyesi biruzmana danışılarak kullanılmalıdır" dedi.

Güneş çarpması tedavi edilmezse öldürür

Uzmanlar, sıcak havaların ülke genelinde iyice hissedildiği bugünlerde vatandaşları güneş çarpmalarına karşı uyardı.
Aşırı sıcaklara karşı koruyucu tedbir alınmadığı takdirde önemli sağlık sorunlarının ortaya çıkabileceğini ifade eden Kızılay Erzincan Tıp Merkezi Başhekimi Dr. Yavuz Selim Güler, özellikle güneş çarpmasının, gerekli müdahale yapılmadığı ve tedavi edilmediği durumlarda ölümle sonuçlanabileceğini söyledi.
Hayat ve enerji kaynağı olan güneşin, bazı durumlarda insan hayatını tehdit edebileceğine dikkat çeken Dr. Yavuz Selim Güler, "Sıcağa maruz kalan insanlarda, 'sıcak krampları', 'sıcak bitkinliği' ve 'sıcak çarpması' gibi hayatı tehdit eden durumlar gözlenebiliyor. Sıcak kramplarının nedeni tam olarak saptanamamışsa da, vücudun su-tuz dağılım dengesi bozukluğu sonucu, egzersiz sonrası duyarlı kasların etkilenmesinden kaynaklandığı düşünülmektedir" dedi.
Sıcak krampları olan bir hastanın önce bulunduğu ortamdan uzaklaştırılması gerektiğini kaydeden Dr. Güler, şunları söyledi:
"Rahatsızlanan kişi mümkünse serin bir ortama alınmalıdır. Hasta, yatırılarak veya oturtularak dinlendirilmelidir. Hastanın bilinci açıksa ağızdan sıvı verilmelidir. Sıcak bitkinliği ve baygınlığı ise, aşırı sıcağa maruz kalma sonucu en sık karşılaşılan rahatsızlıklardandır. Aşırı terleme sonucu su-tuz kaybı ve sonuçta kan hacminin azalmasıyla şok gelişir. Genellikle, güneş altında kat kat elbiselerle maç seyreden kişilerde görülür. Bu durumda terleme fazladır, ancak ısı kaybı azdır. Kan hacminin azlığıyla seyreden şok tipi gelişir. Cilt soğuk-nemli ve yüz gri-soluk bir hal alır. Baş donması, göz kararması, çarpıntı ve bayılma hissi görülebilir. Bazen de bu belirtilere baş ağrısı ve bulantı eşlik edebilir."
Sıcak bitkinliği veya baygınlığı belirtileri

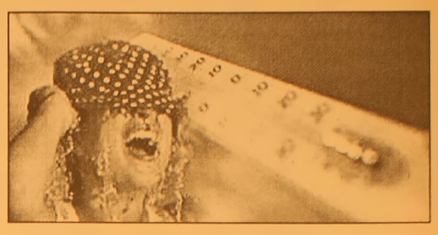

olan hastanın serin bir ortama götürülmesi ve üzerindeki sıkı giysilerin çıkartılması gerektiğini anlatan Dr. Güler, "Hasta sırtüstü yatırılmalı ve ayakları vücut seviyesinden 30 santimetre yükseltilmelidir. Şuuru açıksa ağızdan sıvı verilmelidir. Bilinci kapalı hastaya ağızdan sıvı veya katı herhangi bir şey verilmemeli. Hemen en yakındaki sağlık kuruluşuna götürülmelidir" ifadelerini kullandı.
Aşırı ısının, vücudun ısıdan korunma mekanizmalarını bozacağını hatırlatan Dr. Yavuz Selim Güler "Sıcak çarpmalarında vücut ısısı 40 santigrat derecenin üzerine çıkar, metabolizma durur ve hızlı doku zararı gelişir. Sıklıkla aşırı sıcak dalgaları sırasında, iyi havalanamayan ve nemli binalarda yaşayan yaşlı hastalarda, yoğun fiziki aktivite sırasında görülür. Ayrıca, sıcak yaz gününde, arabada kilitli olarak bırakılan çocuklarda da sıcak çarpması görülür. Sıcak çarpması olan kişilerde terleme mekanizmaları bozulduğu için terleme olmaz ve cilt kuru bir hal alır. Tedavi edilmemiş sıcak bitkinliği sıcak çarpmasına ilerlemişse aksine cilt nemli olur. Sıcak çarpmalarında hastanın şuuru giderek kapanır, nabız sayısı ve dolgunluğu azalır. Tedavi edilmezse daima ölümle sonuçlanır. Sıcak çarpması belirtileri olan hastanın önce hızlıca sıcak ortamdan uzaklaştırılması, giysilerinin çıkartılması ve üzerine ıslak havlular konulması gereklidir, ayrıca hastanın en kısa süre de hasta neye götürülmesi gerekir" dedi.

GEMLİK REHBERİ

GEREKLİ TELEFONLAR	
İtfaiye	110
Polis İmdat	155
Jandarma İmdat	156
Jandarma K.	513 10 55
Polis Karakolu	513 18 79
Gar. Kom.	513 12 06
KAYMAKAMLIK	
Kaymakamlık	513 10 51
C.Savcılığı	513 10 53
C.Savcı Yrd.	513 29 54
Emniyet Müd.	513 10 28
ULAŞIM	
METRO	513 12 12
Aydın Turizm	513 20 77
Süzer Turizm	512 10 72
Kanberoğlu-Esadaş	514 45 49
Anıtur	514 47 71
Kamil Koç	513 35 71
HASTANELER	
Devlet Hastanesi	513 92 00
SSK Hastanesi	513 23 29
Mer.Sağ.Ocağı	513 10 68
Tomokay Tomografi	513 65 29
TAKSİLER	
Körfez Taksi	513 18 21
Çınar Taksi	513 24 67
Güven Taksi	513 32 40
Gemlik Taksi	513 23 24
Manastır Taksi	514 35 50

RESMİ DAİRELER	
TEK Arıza	513 20 66
TEK İşletme	513 45 03
Statyum	514 00 95
Orm.Böl.Şef.	513 12 86
Milli Eğt. Md.	513 11 74
Halk Kütüphane	513 13 53
Askerlik Şb.	513 10 57
Karayolları	513 13 08
Liman Baş.	513 11 33
Mal Müd.	513 10 95
Nüfus Md.	513 37 42
Özel İd. Md.	513 15 07
Tapu Sicl. Müd.	513 14 14
Müftülük	513 13 64
Gümrük Md.	524 85 86
Tekel Md.	513 10 42
Ver. Dairesi Md.	513 10 92
İlçe Tarım Müd.	513 10 45
İlçe Seç. Md.	513 77 77
Halk Eğitim Müd.	513 18 46
BELEDİYE	
Santral	513 45 21 -23
Başkanlık	513 45 20
Zabıta	513 24 32
Otobüs İşlet.	513 45 21-122
Su İşlet.	513 45 21 - 115
İtfaiye	513 23 25
Muhasebe Md.	513 45 21 -182
Yazı İşl. Md.	513 45 21 -111
Su Arıza	Yalnyz 185

DENİZ OTOBÜSÜ	
Bursa	256 77 84
Mudanya	544 30 60
Yenikapı	(212) 516 12 12
Yalova	(226) 811 13 23
İDO İmam Aslan Dinlenme Tes.	513 23 94
VAPUR - FERİBOT	
Yalova	(226) 814 10 20
Topçular	(226) 363 43 19
Eskihisar	(262) 655 60 31
OTOBÜS	
Şehirlerarası	261 54 00
Otobüs Terminali	(18 Hat)
TÜP DAĞITICILARI	
Aygaz	513 12 95
Tekgaz	513 16 37
Ocakgaz	513 16 37
Ergaz	513 88 43
İpragaz	513 22 59
Habaşgaz	513 45 46
Yeni Likitgaz	513 65 00
BP Gaz	514 59 81
Bütünler Likitgaz	513 80 00
Akçagaz	514 88 70
Totalgaz	514 17 00
AKCAN PETROL	513 10 79
YERLİYURTLAR PETROL	513 30 33
TUNCAY OTO GAZ	513 14 25

NÖBETÇİ ECZANE

24 Haziran 2006 Cumartesi
ÖZLEM ECZANESİ
25 Haziran 2006 Pazar
MURAT ECZANESİ

GEMLİK'İN İLK GÜNLÜK GAZETESİ
GEMLİK Körfez
GÜNLÜK SİYASİ GAZETE
YEREL SÜRELİ YAYIN
YIL : 34 SAYI : 2475
FİYATI : 0.25 YTL. (KDV Dahil)
Sahibi : Kadri GÜLER
Sorumlu Yazı İşleri Müdürü : Serap GÜLER
Haber Müdürü : Seyfettin ŞEKERSÖZ
İstiklal Cad. Bora Sok. No:3/B
Tel : 513 96 83 Fax : 513 35 95 GEMLİK
Yönetim ve Basım Yeri : KÖRFEZ OFSET
Matbaacılık-Yayıncılık-Reklamcılık Tesisi
İstiklal Cad. Bora Sok. No:3/B GEMLİK
(Dini bayram Günleri ve Pazar günleri yayınlanmaz)

YILDIRIM MOBİLYA

Alışveriş mağazaları

Mudanya'dan sonra şimdi de GEMLİK'teyiz!

- MİSAFİR ODASI TAKIMLARI ve YATAK ODASI
- KANEPELER - SEHPALAR
- HALI ÇEŞİTLERİ ve TÜL PERDE ÇEŞİTLERİ
- YATAK ve BAZA ÇEŞİTLERİ
- ELEKTRİKLİ MUTFAK GEREÇLERİ
- KLİMA ve BEYAZ EŞYA
- EV TEKSTİL ÇEŞİTLERİ

ATLANTİK · arnica · DİVAN · Fakir · Felix · YAĞMUR

AEG · PHILIPS · arzum · ARISTON · DOĞTAŞ

TÜM KALİTELİ MARKALAR
UYGUN FİYAT SEÇENEKLERİ

Merkez: Dr. Ziya Kaya Mh. İstiklal Cad.
Kordon Apt. No: 60 Tel: 0.224 512 02 32 - GEMLİK
Şube: Dr. Ziya Kaya Mah. İstiklal Cad. No: 51/ A GEMLİK

BAYTAŞ İNŞ. LTD.ŞTİ

"Sağlamlık ve Estetik Bizim İşimiz"

SATILIK LÜKS DAİRE VE İŞYERLERİ

GÖRMEDEN KARAR VERMEYİN

DOĞAL GAZ KOMBİ
LAMINANT PARKE
HAZIR MUTFAK
ISI ve SU YALITIM
AMERİKAN KAPI
ÇELİK KAPI
UYDU ANTEN
ADSL BAĞLANTISI
SIDING CEPHE KAPLAMA
OTOPARK
YEŞİL ALAN

Detaylı Bilgi ve İrtibat Bürosu : Hisar Mah. Baytaş Körfez Sitesi No : 56 GEMLİK
Tel : 513 42 21
513 17 94
www.baytasinsaat.net

GEMLİK'İN İLK GÜNLÜK GAZETESİ

GEMLİK Körfez

TARAFSIZ SİYASİ GAZETE

26 Haziran 2006 Pazartesi info@gemlikkorfezgazetesi.com 25 Ykr

birey dergisi DERSHANESİ

bire bir ilgilenmeye geliyoruz...

İstiklal Cad. Gürçay İş Mrk. No:36 Tel : 514 15 15 GEMLİK
e-mail: bursa@birey.com

Kültür Merkezi ve Katlı Otopark altındaki İşyerlerine açık arttırma ile kirası aranıyor

Belediye dükkanları kiraya verilecek

Gemlik Belediyesi'ne ait Kültür Merkezi altındaki 1 adet kuafor salonu, 1 adet kafeterya salonu ile Katlı otopark altındaki beş adet işyeri 3 yıllığına belirlenen muhammen bedeller üzerinden açık arttırma ile kiralanacak. Haberi sayfa 3'de

Kültür Merkezi altındaki dükkan

Güne Bakış

Kadri GÜLER
kadri_guler@hotmail.com

Gemlik Gübre sosyalleşiyor

Özelleştirme Yüksek Kurulu tarafından Yıldırım Şirketler Grubu'na satılan Gemlik Gübre Sanayi A.Ş. yavaş yavaş Gemlik'in sosyal yaşamını renklendirmeye başladı.

Uzun zamandır sessiz sedasız çalışmaların yürütüldüğü fabrikada, Amonyak Fabrikası yeniden üretime sokuldu ama doğalgaz fiyatlarının yükselmesi nedeniyle yeniden kapatıldı. İskele'de faaliyete geçirilerek çalışmalara hız verildi. *Devamı sayfa 7'de*

Sealife Bar açıldı

Gemlik Gübre Sanayi Fabrikası içindeki restaurantın halka açılmasından sonra, cumartesi günü akşamı da Sealife Bar, hizmete açıldı. Fabrika Yönetim Kurulu Başkanı Ali Rıza Yıldırım, fabrikayı sosyal alan haline getirmeye başladıklarını söyledi. *Sayfa 7'de*

Olgunlar Turnuvası'nın şampiyon takımına Güzel'den moral yemeği

Haberi sayfa 5'de

ÖZEL AYKENT İLKÖĞRETİM OKULU

"İyi bir gelecek Aykent ile başlar"

Özel Aykent İlköğretim Okulu ve Anasınıfı 2006-2007 dönemi kayıtları başladı

Gemlik - Orhangazi yolu 2. Km. Umurbey Paşabahçeler Mevkii
Tel : 513 50 84 GEMLİK
www.aykentilkogretim.k12.tr

Deneyimli kadromuz ve çağdaş eğitim anlayışıyla size en yakın özel okuluz

2006-2007 EĞİTİM ve ÖĞRETİM YILI ÜCRETLERİMİZ

SINIFLAR	FİYAT
ANA SINIFI	3.300 YTL
1. SINIF	4.000 YTL
2. SINIF	4.750 YTL
3. SINIF	4.750 YTL
4. SINIF	4.750 YTL
5. SINIF	4.750 YTL
6. SINIF	4.750 YTL
7. SINIF	4.750 YTL
8. SINIF	4.750 YTL

Not : Ücretlerimize Eğitim Öğretim, yemek, servis ve KDV dahildir.

OKULUMUZUN YETİŞTİRDİĞİ ÖĞRENCİLER;
Hoşgörülüdür, şeffaftır, Olaylara profesyonellikle yaklaşır ve çözer, Planlıdır, çalışmalarını planlar ve uygular, Evrensel'dir, çağa ayak uydurmasını bilir, Yeniliklere açıktır, Bireyci odaklıdır, paylaşımcıdır, Her zaman ve her konu da özveri ile çalışır, Vefakardır, dostlarını asla unutmaz, Sürekli eğitim ilkesi ile hareket eder, Kararlı ve tutarlıdır, kendi kararlarını verir ve uygular, Özgüveni tamdır Her yerde ve her ortamda kendini ispatlar, Engel tanımaz, "BAŞARACAĞIM" der ve başarır...

Buluşma

Gürhan ÇETİNKAYA

Kardelenler...

Ayşe Kulin'den bir mektup aldım. Mektubunda Doğu Anadolu'da karşılaştığı Gülay'la yaptığı sohbete yer vermiş.

Ben de mektubun virgülüne dokunmadan sizlerle paylaşmak istiyorum.

Çünkü bu ülkede çok Gülay var.. Ve destek bekliyorlar.

Çıkış noktamız eğitimden geçiyor.

Özellikle kız çocuklarımızın eğitimi çok önemli.

Umuyorum ve diliyorum ki Körfez Okurları da olanakları ölçüsünde destek verirler Kardelenler'e..

Sevgili UNICEF Dostu

UNICEF'le çıktığım Doğu Anadolu gezisinde on iki yaşındaki Gülay bana içini döktü:

"Babam beni geçen yıl okuldan aldı. Annem, babam ve kardeşlerim, ailecek geçim zorluğundayız. Annemle babamın yardıma ihtiyacı var. Hem onlara yardım etmek hem de ders çalışmak benim için çok zordu. Okulu bırakmak istemedim fakat başka seçeneğim yoktu. Okulu bırakırken çok üzüldüm ama okula devam etsem bile geleceğim için fazla bir şeyin değişmeyeceğini de biliyordum. Düşünüyordum ki nasıl olsa yakında ablam gibi ben de evlenecektim, küçük yaşta benim de sorumluluğunu yükleneceğim çocuklarım, bir ailem olacaktı."

Gülay gibi nice kızların hikayesi artık "güzel son"la bitebili yor. UNICEF'in becerikli gönüllüsü, Gülay'ın annesiyle babasını ikna etmiş. Gülay'ın eğitimini tamamladıktan sonra çok daha iyi bir geleceği olacağını, güzel bir ücretle işe girebileceğini; kendisine ve onlara çok daha iyi bakacağını anlatmış. Ayrıca Gülay okula dönerse eğitime destek olarak UNICEF'in önerileri ile devletin verdigi aylık 25 YTL'ye yakın 'şartlı nakit transferi'nden ailesini haberdar etmiş.

Gülay şimdi okulda.

Başarı Sağlandı. Ancak Daha Yapılacak Çok İş Var...

Daha binlerce kız çocuğunu bu mutlu sona ulaştırmak için UNICEF, "Haydi Kızlar Okula" kampanyasını 2003'den beri destekliyor. Son iki yılda bu programla 177,000 kız çocuğu, 87,000 de erkek çocuğu okula başladı. Küçümsenmeyecek bir başarı. Ancak daha katedecek çok mesafe var; 500,000 kız çocuğumuzu süratle okula kaydettirmemiz lazım.

Bazı yerlerde halâ, aile ve toplum baskısı ile kızlarımız evlerde küçük kardeşlerine bakmak, tarlada çalışmak için okula gönderilmiyor. Bunun için özel eğitimli gönüllülerimizi seferber ettik. Köy köy dolaşıyor, aileleri ikna etmeye çalışıyorlar. Başarılı da oluyorlar. Yalnız bu yetmiyor. Bazı görünmeyen masraflar var.

Okul kitapları ücretsiz ama önlük, ayakkabı, çanta, defter, kalem epey para tutuyor. UNICEF bazı yoksul bölgelerde bunları ailelere sağlayacak.

Okula ihtiyaç olan yerlerde prefabrike derslikler kurulacak. Bunlar, tahmin edeceğiniz gibi maliyeti düşük, kurulması kolay ve en az 35-40 yıl dayanan yapılar.

Hepimizin Desteği Önemli

UNICEF'in gönüllü bir sözcüsü; vatanını seven, insan haklarına, çocuk haklarına yürekten inanan bir insan olarak size sesleniyorum: Gelin okul yüzü görmeyen ya da okulu erkenden bırakmak zorunda kalan kızlarımızı tarlalardan, ev işlerinden kurtaralım. Bir an evvel ait oldukları yere, okullarına gitsinler. Daha sağlıklı yaşasınlar, eğitimli olsunlar, daha geç evlenip, daha az çocuk doğursunlar.

Binlerce Gülay İçin...

UNICEF bütün gelirini gönüllü katkılardan sağlamaktadır. Sizden UNICEF'e desteğinizi rica edebilir miyim? Tek seferlik katkı çok makbule geçecektir. Ancak, "her an vazgeçebileceğiniz aylık bir katkı" iş planımızı daha sağlıklı yapmamıza yarayacaktır.

Yardımlarınızı isterseniz doğrudan aşağıdaki UNICEF Türkiye Milli Komitesi hesap numarasına (Şekerbank T.A.Ş. Bilkent Teknopark Şubesi Hesap No: 3333) yatırabilir ya da http://www.unicefturk.org/menuvar06.php adresini ziyaret ederek yapabilirsiniz.

Çocuklarımız, torunlarımız, yeğenlerimiz sınıflarını geçti; Eylül'de tekrar okula doneceklerinden emin olarak tatil yapıyor. Fakat böyle sevinçleri tatmayan çok çocuk var.

Bizden desteğinizi esirgemeyin.

En derin şükranlarımla, saygılar sunuyorum. Ayşe Kulin

Not: 50 YTL ve üzeri bağışlarda imzaladığım Kardelenler kitabım size ulaştırılacaktır.

Detaylı Bilgi için: UNICEF Türkiye Milli Komitesi Ankara Ofisi
0 312 290 33 13 – 290 33 90
UNICEF Türkiye Milli Komitesi İstanbul Ofisi
0 212 252 52 22 – 0 212 249 66 86 www.unicefturk.org

Saadet Partisi'nden sünnet şöleni

Seyfettin ŞEKERSÖZ

Saadet Partisi Gemlik İlçe Teşkilatı her yıl geleneksel olarak düzenlediği "Sünnet Şöleni"ni bu yıl da düzenledi. Saadet Partisi İlçe Teşkilatından yapılan açıklamada, bugün saat 13.30 da Gurup Aile Çay Bahçesi'nde düzenlenen geleneksel sünnet şölenine partinin eski Adalet Bakanı Şevket Kazan'ın da katılacağı bildirildi.

Her yıl düzenledikleri sünnet şöleni ile fakir ailelerin çocuklarını sünnet ettiren Saadet Partisi İlçe Teşkilatı birçok çocuğu sünnet ettirerek ailelerin dualarını alacak. Yapılan açıklamada ayrıca, bu akşam Belediye Düğün Salonu'nda Şevket Kazan'ın konuşmacı olarak katılacağı "Manevi Tahribat ve Çözüm Yolları" konulu konferans verilecek.

Kent gönüllülerine şükran plaketi

Bursa Büyükşehir Belediyesi'nin ortak bir kent kültürü oluşturup, Bursalıların yaşadıkları kentin tarihi ve doğal güzelliklerinin farkına varmalarını sağlayarak, korumalarını amaçlayan Kentimiz Geleceğimiz Projesi'ne gönüllü destek veren 40 kişiye şükran plaketi verildi. Büyükşehir Belediye Başkan Vekili Recai Ekmekçi, BUSKİ Tesisleri'nde kent gönüllülerine şükran plaketi verildiği törende yaptığı konuşmada, bir kentin onu koruyan ve sahip çıkan bir toplumla var olabileceğini söyledi. Kente ait aidiyet bağlarını güçlendirmek amacıyla başlattıkları projenin yıllarca devam etmesi gereken uzun soluklu bir çalışma olduğunu belirten Ekmekçi, *"Şehirler, medeniyet zincirinin birer halkasıdır. Bir şehrin medeniyet içindeki yerini, oranın hemşehrileri tayin eder. Bundan dolayı Bursa'da yaşayanların medeniyetlere ev sahipliği yapan, tarihi ve doğal güzelliğe sahip bir kentte yaşadıkları için tarihe karşı sorumlulukları bulunmakta. Biz de Bursa'da yaşayanların kente aidiyet bağlarını güçlendirmek için başlattığımız bu pro jeye herkesin katılımını bekliyoruz"* dedi.

Ekmekçi, Bursalıların kentle olan sosyal bağlarını güçlendirmek, yaşadıkları kentin farkına varmalarını sağlamak, bu şehrin bir parçası olduklarını hissettirmek ve şehrin her türlü değerine bu bilinçle sahip çıkmalarını sağlamak için başlattıkları sosyal dönüşüm projesi hedeflediği başarıya ulaşmasının verilecek desteğin çoğalmasıyla mümkün olabileceğinin altını çizdi.

Bulut: "Kentler, kentlileri ile bir bütündür"

Büyükşehir Belediyesi Yerel Gündem 21 Genel Sekreteri Tahsin Bulut'ta, bir kentin, kentlileri ile bir bütün olduğunu vurgulayarak, *"Siz kendinizi kente ait hissetmez, kendinizi onunla bütünleştirmezseniz, kent de sizi kendine ait kılmaz. Onun içine giremez, onun ruhuna katılamazsınız. O kentteki yaşam tarzını belirleyen, kent yönetiminden çok kentlilerin kendisidir. Kentlilerin davranışları ve yaşam tarzları, kent yönetiminin işini kolaylaştırır veya zorlaştırır. Bunun için bu proje Bursa'nın geleceği için büyük önem taşıyor. Bundan dolayı diyoruz ki 'Kentimiz Geleceğimiz'. Bilim camiasından, mahallelere, kadınlarımızdan gençlerimize, hemşehri derneklerinden gönüllü kuruluşlara kadar Bursa'daki herkesin katılımı ve katkıları ile Bursa'mızın geleceğini birlikte biçimlendireceğiz."* diye konuştu.

'Gemlik Körfez' internette www.gemlikkorfezgazetesi.com

Kültür Merkezi ve Katlı Otopark altındaki işyerlerine açık arttırma ile kiracı aranıyor

Belediye dükkanları kiraya verilecek

Gemlik Belediyesi'ne ait Kültür Merkezi altındaki 1 adet kuaför salonu, 1 adet kafeterya salonu ile Katlı otopark altındaki beş adet işyeri 3 yıllığına belirlenen muhammen bedeller üzerinden açık arttırma ile kiralanacak.

Kültür Merkezi altındaki dükkanlar

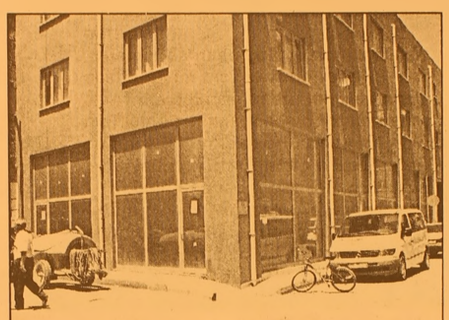

Katlı otopark altındaki dükkanlar

Seyfettin ŞEKERSÖZ

Gemlik Belediyesi'ne ait Kültür Merkezi altındaki iki dükkan ile Orhangazi Caddesi'nde bulunan katlı otopark yanındaki binanın altındaki beş dükkan açık artırma ile kiraya verilecek. Gemlik'teki yerel gazeteler yerine Bursa Hakimiyet Gazetesine verilen ilanda uzun süredir boş duran ve vatandaşlar tarafından merak edilen Cumhuriyet Mahallesi Manastır mevkii Kültür Merkezi'ndeki 1 adet Kuaför Salonu ile 1 adet Kafeterya Salonu açık artırma teklif usulüyle 3 yıllığına kiraya verilecek. Bu dükkanların muhammen bedelleri ise Kuaför Salonu'nun 250,00 YTL. Kafeteryanın ise 500.00 YTL olarak belirlendi. Yine Gemlik Belediyesi'ne ait olan Hamidiye Mahallesi Orhangazi Caddesi Hal Sokak Katlı Otopark ek binasında bulunan 5 adet dükkan aynı şekilde açık artırma teklif usulü ile 3 yıllığına kiraya verilecek. Dükkanlardan köşede bulunan 1 nolu iş yerinin 600,00 YTL. 2 ve 3 nolu iş yerlerinin 500,00 YTL. 4 ve 5 nolu iş yerlerinin ise 450,00 YTL. olarak belirlendi. Her iki yerde bulunan iş yerlerinin 5 Temmuz 2006 Çarşamba günü saat 14.00 de Belediye Encümeni huzurunda ihalelerinin yapılacağı duyuruldu.

Seyyar manavlar istediği yerde tezgah açıyorlar

Seyfettin ŞEKERSÖZ

Bu görüntüler Gemlik'in en işlek caddesi olan İstiklal Caddesi'ndeki Gürle İş Merkezinin önü. Gün Pazar ve Belediye Zabıtası'nın olmadığı günlerden biri. Yani, seyyar manavın istediği yere tezgahı rahatlıkla açabileceği zaman. Belediye dükkanlarının 500-600 YTL'ye kiraya çıkarıldığı bir zamanda en işlek yerlerden biri olan İstiklal Caddesi'nde rahatlıkla tezgah açıp, kim senin engellemesine gerek kalmadan ve kira ödemeden ürünlerinizi rahatlıkla satabiliyor. Meyvaların bollaştığı bu günlerde her köşede bir seyyar manavın yer'de ve araçlarında satış sapmasına yıllardır düzen getirilmediğinden şikayetçi olan vatandaşlar Belediyeden Köylü Pazarı kurulmasını ve seyyar manavların burada satış yapmasını istiyorlar.

Yazı YORUM

Diş Hekimi Özcan VURAL
ozcanvural1933@hotmail.com
www.ozcanvural.sayfasi.com

Giyim kuşam üzerine !...

Biz de tesettürle başlayan İslami kıyafet denen giyinme tarzı, bir İslami giyimi değil, Arap giyimidir...

Aşırı sıcağın getirmiş olduğu özel bir gi yinme tarzı. O iklime uygun..

Karikatürlere konu olmuş "umacı gibi" kara çarşafta Suudi Arabistan'ın "Vahabi" mezhebinin (en tutucu, bağnaz olanı) ürünü.

Biz Türkler, "Vahabi" olmak istemeyiz herhalde..

İslam da nasıl çok çeşitli "tarikler" varsa, çeşitli giyim biçimleri de var..

Afrika'daki zenci din kardeşimiz, peştamal içinde şallak mallak dolaşırken, ne yapsın sıcağa uymak zorundadır ve haklıdır...

Diyelim ki bir Eskimo putperestliği bıraktı, Kelime-i şahadet getirdi, müslüman oldu. Adam nasıl giyinecek. Adamcağız, arap gibi giyinip soğuktan donup ölecek mi?

Hadi buna cevap verin..

Oralar da 6 ay gündüz, 6 ay gece, orucunu nasıl açacak? Biraz sanal düşünelim...

İslamiyet Arabistan'da değil de soğuk iklimlerde mesela İsveç'te tebliğ edilseydi, bütün Arap alemi o sıcakta kürkle mi dolaşacaktı?..

Nitekim o kadar sıcakta yaşamayan, hatta soğukyerleri olan İran Müslümanları pantolon giyiyor, ceket, palto da... Boyunbağı takmıyorlar, oda Batıya karşı olduklarını gösteren simgesel bir davranış.. Aslında gı cıklık...

Demek ki olabiliyor. Demek ki bunun "standardı" yok...

O halde akıllı olmalı, Arap gibi dolaşmaya çalışmamalıyız..

Sırf "Atatürk devrimlerine muhalefet edeceğim diye" Arap gibi giyinmeye çalışmakla yalnızca gülünç oluruz..

Müslümanlığın söylenen büyük yerlerinden biri olan Mısır'da kadınlar etekte giyiyor, pantolon da...

Gerçek saçının üzerine peruk takmak gibi acayipliği de Mısır'da olmadığını görenler, yaşayanlar anlatıyor..

İslami giyim kuşamı siz biliyorsunuz da, onlar bilmiyorlar mı ?..

Bir düşünün; amaç erkeğin saçtan tahrik olmasını önlemekse, peruktan (başka kadının saçı) tahrik olmayacak mı? İnsan vücudunda saç ve tırnak ölü dokulardır, canlının beş duyusu, her türlü iyi–kötü ile tişimi yapar.

(Hekim olduğum için tıbbi olarak anlatıyorum.)

Türk Müslüman ol.. Arap çocuğu olma, ona özenme, O sana özensin... (Hacca gidenler Arapların pisliklerini anlatıyorlar.)

Eğer İslam dini yalnızca bir Arap dini di yorsan, siz haklısınız..

Onlar gibi giyinin, yaşayın, 4 hanımla evlenin, Arab'a benzeyin...

Yok eğer İslam dini "Evrensel–bütün insanlar için) bir dinse ben haklıyım..

Aslında işin özü; Ne giyersen giy "amelin", için, vicdanın önemlidir..

Giyim,kıyafet işin dış yüzüdür, biraz da aldatmacadır...

Çünkü iman, insanın saçında veya orasında burasında değildir..

Yüreğimde, kafasındadır...

Körfez GÜNLÜK SİYASİ GAZETE
ABONE OLUN OKUYUN OKUTUN

Bursasporlular şampiyonluğu gemide kutladı

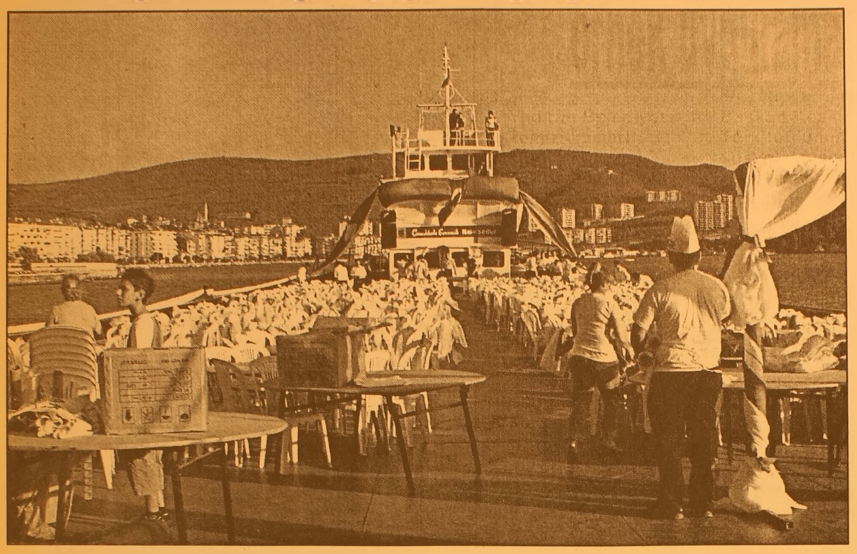

Seyfettin ŞEKERSÖZ

Seri-A'da mutlu sona ulaşarak Türkiye Süper Ligine çıkan Bursaspor, şampiyonluğunu gemide eğlenerek kutladı.
Cumartesi günü akşam kiralanan açık gemi ile denize açılan Bursaspor'lu idareci, taraftar ve futbolcular gecenin geç saatlerine kadar Körfez turu attılar. Belediye İskelesi'ndeki geminin her yanını Bursaspor bayrakları ve yeşil beyaz flamalarla donatan taraftarlar iki yıl aradan sonra yeniden merhaba dedikleri süper lige çıkış kutlamalarında gönüllerince eğlendiler.
Gemlik Bursasporlular Derneği'nin organizasyonunda düzenlenen şampiyonluk gecesi kutlamasının denizde yapılması misafirlere unutulmaz bir gece yaşattı.

Yıldırım Belediyesi'nden örnek uygulama

Yıldırım Belediyesi Temizlik İşleri Müdürlüğü, geri dönüşume atılan çek yat ve koltuk gibi ev eşyalarını onarıp, ihtiyaç sahibi ailelere dağıtıyor.
Yıldırım Belediyesi Temizlik İşleri Müdürlüğü'nün başlattığı örnek uygulama çerçevesinde, son olarak Ulus Mahallesi'nde ikamet eden bir aileye onarımdan geçirilen ev eşyaları teslim edildi.
Belediye Başkanı Özgen Keskin'in de hazır bulunduğu teslimat sırasında, ihtiyaç sahibi ailenin mutluluğu görülmeye değerdi.
Personelini kutlayan ve projedeki başarının devamını dileyen Başkan Keskin, Türk toplumunun sosyal dayanışmaya büyük önem verdiğini söyledi.
Belediye olarak ürettikleri sosyal dayanışma projeleriyle ihtiyaç sahibi ailelere ulaşmaya çalıştıklarının altını çizen Keskin, "Açıkçası kimsesizlerin kimsesi olmaya çalışıyoruz. Amacımız, vatandaşlarımızın isteklerine gücümüz yettiğince cevap verebilmek. Halkımızın, çöpe attığı ev eşyalarını belediye olarak alıyor ve gerekli bakımı yaptırıp ihtiyaç sahiplerinin kullanımına veriyoruz" dedi.

ÇİMEN ALABALIK TESISLERI

Yeni imajıyla hizmetinizde...

- Köy Kahvaltısı
- Balık Çorbası
- Gözleme
- Kiremitte Kaşarlı Alabalık
- Kiremitte Kaşarlı Mantar
- Piliç Çevirme
- Meze Çeşitleri
- Mangalda Et
- Kuzu Pirzola
- Çöp Şiş
- İnegöl Köfte
- Kaşarlı Köfte
- Kasap Köfte
- Kuzu Külbastı

Gedelek Köyü altı
Orhangazi'den sonra 5. Km.
Tel : (0.224) 586 52 66
ORHANGAZİ

BAY MUSTAFA ÖZALP EMLAK'TAN

Her Çeşit Emlak
Alım,Satım ve Kiralama Hizmetleri
Daire, Zeytinlik, Villa, Dükkan, Arsa, Arazi
TAPU TAKİP İŞLERİ YAPILIR
ACİL SATILIK ve KİRALIKLARINIZ İÇİN BİZİ ARAYINIZ

Manastır Dilek Sitesi'nde SATILIK LÜX DAİRE Denizi gören, 3+1, 140 m²
Balıkpazarı'nda 115 m2 2+1 Satılık Daire
3 Ayrı Daireli Müstakil Ev (Bahçe İçinde)Yeni Devlet Hastanesi Altı
Eski Pazar Cad. 100 m2 Dükkan, Serçe Sokak 54 m2 2 dükkan
Eski Sahilde 3+1 110 m2 asansörölü, kombi kaloriferli daire
Bağ-Kur Sanayi Sitesinde 185 m2 çekme katlı, içindeki yeni atarı makineleriyle satılık dükkan Önünde 115 m2 Bahçeli
K.Kumla'da Ayazma Mevkii 6 Dönum Zeytinlik
Dr. Ziya Kaya Mahallesi 3 oda 1 Salon Satılık Daire

Yalova'da Termal Barajı'nın altında 408 m2 arsa - Çınarcık, Yalova 448.54 m2 arsa
Termal Barajı'nda 407.77 m2 arsa
Termal Girişinde 433.02 m2
Termal yolu Gülerce Villalarının altı 9880 m2 arsa
Umurbey'de 12 dönüm arazi ve Azot kavşağına 400 m2 uzaklıkta

Trafik, Kasko Dask, Acıbadem Sağlık ve Her Türlü Sigorta İşlemleri ve Doğalgaz Poliçesi Yapılır.
ŞEKER SİGORTA
Macide ÖZALP
Tel : 513 24 74 Fax: 514 10 21

Olgunlar Turnuvası'nın şampiyon takımına Güzel'den moral yemeği

Seyfettin ŞEKERSÖZ

Olgunlar Turnuvası'nın tek şampiyonu Güzel Nakliyat, bugün oynayacakları ilk maçlarına moralle çıkacak. Düzenlenen Olgunlar Turnuvası'nın en büyük şampiyon adayı olarak ilk maçlarına çıkacaklarını söyleyen Güzel Nakliyat futbolcuları rakiplerine göz dağı vermekten kaçınmadılar. Turnuvada daha önce olduğu gibi yine şampiyon olacaklarını dile getiren Güzel Nakliyat futbolcularına Faruk Güzel Bursa Eti Güzel'de moral yemeği verdi. Oynayacakları tüm maçları farklı kazanacakları iddiasında bulunan Güzel Nakliyat takımı kendilerine hiçbir takımın rakip olamayacağını belirterek, *"Bu yıl yine biz şampiyon olacağız"* dediler.

Neşeli bir havada başlayan moral gecesinde eski futbolcuların konuştuğu tek konu yine futbol ve Gemlikspor oldu. Faruk Güzel'in Gemlikspor'a yeniden başkan olmasına sevindiklerini söyleyen eski topçular, Gemlikspor'un geleceği için ellerinden ne gelirse yardımcı olacakları vadinde bulundular. Bugün ilçe Atatürk stadında oynanacak olan Olgunlar Turnuvası B grubu maçında Güzel Nakliyat ile Petrol-İş takımları saat 18.00 de kozlarını paylaşacaklar.

NEW HOLLAND

ÜNVER TRAKTÖR'den

MÜJDE!...

TRAKTÖRÜ OLMAYAN KÖYLÜ KALMAYACAK

GEMLİK - ORHANGAZİ NEW HOLLAND TRAKMAK BAYİ TRAKTÖRSÜZ KÖYLÜ KALMAMASI İÇİN HER TÜRLÜ KOLAYLIĞI GÖSTERİYOR. KREDİ İŞLEMLERİNİ BİZ HALLEDİYORUZ. HİÇ PEŞİNSİZ UZUN VADELİ SATIŞLAR İÇİN DÜKKANIMIZA BEKLİYORUZ

İbrahim Onal Cad. No : 26 Orhangazi - BURSA

Tel : 573 27 77 - 573 64 52 GSM : 0 532 312 22 39

Zeytinspor sezonu mağlubiyetle kapadı 3-6

Seyfettin ŞEKERSÖZ

2005-2006 futbol sezonu Genç Bayanlar Futbol Ligi C grubunda oynayan Gemlik Zeytinspor Bayan Futbol Takımı, kendi evinde oynadığı son maçında İzmir Elit Çimenspor'a 6-3 yenildi.

Dün saat 11.oo'de İlçe Atatürk Stadında oynanan sezonun son maçında bir önceki maçta yaşanan sakatlıklar bu kez yaşanmadı. Havanın da sıcak olması nedeniyle oldukça zorlanan iki takım futbolcuları yine de maçtan kopmayarak centilmence mücadele ettiler. Maçın henüz 3. dakikasında Gamze ile 1-0 öne geçen Zeytinspor, 8 dakikada Güler ile 17 ve 22 dakikada Gerçek'in attığı gollerle 3-1 geriye düştü. 43 dakikada yine Gamze'nin attığı golle Zeytinspor ilk yarıyı 3-2 yenik kapadı.

İkinci yarının başlamasıyla kalesinde dördüncü golü gören Zeytinspor, yakaladığı gollük fırsatları değerlendiremeyince 60 ve 65 dakikalarda yediği gollerle 6-1 yenik duruma düştü. 66 dakikada Zeytinspor'un golcüsü Gamze takımının ve kendinin üçüncü golünü rakip ağlara bıraktı. Maçın kalan dakikalarında her iki takımda gol atamayınca maç konuk ekip İzmir Elit Çimenspor'un 6-3 galibiyetiyle sona erdi.

SAHA : Gemlik Atatürk

HAKEMLER : Akın Uzun (8) Eyüp Edizer (8) Bircan Cesur (8)

ZEYTİNSPOR : Sedef (4) (Serap 6) Esin (8) Elif (7) Deniz (6) Duygu (7) Aylin (6) İmren (6) Gül (7) Gamze (8) Pelin (7) Mine (5) (Şafak 4)

ELİT ÇİMENSPOR : Açelya (5) (Ayşenur 5) Yeliz (7) Nilüfer (7) Aygül (7) Aslı (8) Gerçek (8) Sümeyra (6) (Asiye 7) Gülsüm (7) Dilan (7) Güler (8) Kardelen (7)

GOLLER : Dk. 7-43-66 Gamze (Zeytinspor) Dk. 8 Güler, Dk. 17-22-65 Gerçek, Dk. 46 Asiye, Dk. 60 Aslı (Elit Çimenspor)

ZEYTİNSPOR

İZMİR ELİT ÇİMENSPOR

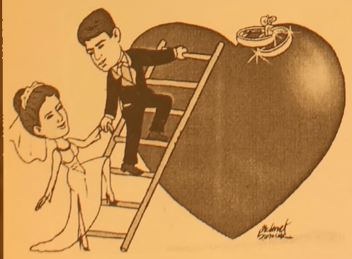

TÜRKİYE'NİN
EN KALİTELİ ve
EKONOMİK DAVETİYELERİ
EN UYGUN FİYATLARLA ...
EN ÖZEL ve GÜZEL GÜNLERİNİZ İÇİN...

1 GÜNDE DAVETİYE BASILIR

Zengin çeşitlerimizi görmeden karar vermeyin

Körfez Ofset
MATBAACILIK - YAYINCILIK - REKLAMCILIK

İstiklal Cad. Bora Sok. Akbank Aralığı No : 3/B GEMLİK
Tel : (0.224) 513 96 83 Fax : (0.224) 513 35 95

Sealife Bar açıldı

Gemlik Gübre Sanayi Fabrikası içindeki restaurantın halka açılmasından sonra, cumartesi günü akşamı da Sealife Bar, hizmete açıldı. Kalabalık davetli topluluğunun katıldığı gecede konuşan Gemlik Gübre Sanayi A.Ş. Yönetim Kurulu Başkanı Ali Rıza Yıldırım, fabrikayı sosyal alan haline getirmeye başladıklarını, fabrika içine iki otel ile olimpik bir yüzme havuzu yapacaklarını söyledi.
Yıldırım, açılan tesislerin Gemlik'in yaşamına renk katacağını, amaçlarının kar elde etmek olmadığını belirterek, bu alanların dolması için destek istedi.
Sealife Bar açılış gecesi, Grup EDYA'nın coşkulu müziği ile gecenin ilerleyen saatlerine kadar sürdü.

Sealife Bar'ın açılış konuşmasını yapanAli Rıza Yıldırım, fabrikanın Gemlik'in yaşamına renk katacağını söyledi.

Davetliler gecenin ilerleyen saatlerine kadar eğlendiler.

Grup EDYA geceye Katılanları coşturdu.

Güne Bakış

Kadri GÜLER

Gemlik Gübre sosyalleşiyor

Gemlik Gübreyi alanlar çok büyük akıllılık etti.

Aydınlar Çiftliği'nin kuru arazisinin satıldığı fiyat konuşulduğu gibi ise, Gemlik Gübre bedavanın da bedavası satılmış.

Zaten Fabrika Yönetim Kurulu Başkanı Ali Rıza Yıldırım, Cumhuriyet Gazetesine aylar önce yaptığı açıklamada bunu gizlemiyor.

Yıldırım ailesi fabrikayı aldıktan sonra işçilerin çalışmalarına devam kararı aldı.

Bugüne kadar işçi temsilcilerinden olumsuz bir açıklama gelmedi.

Serbest Bölgenin yanıbaşında üreticiye gübre üreten Gemlik Gübre, liman işletmeciliği de yaparken, işletmedeki atıl durumda olan iş yerlerini ve lojmanları da hizmete açtı.

Kullanılmayan lojmanların Gemlik halkına kiraya verilmesi, işletmenin restaurantının halka açılması ardından, cumartesi günü de Sealife Bar hizmete açıldı.

Açılışta konuşan Yönetim Kurulu Başkanı Ali Rıza Yıldırım, tesislerin Gemlik'in sosyal yaşamına renk katması için çalıştıklarını, kar amacı gütmeden maliyetine fiyatlarla restaurant ve barı hizmete soktuklarını söyledikten sonra iki yeni otelin hizmete açılması için çalışma başlattıklarını, bir de sahile olimpik ölçülerde yüzme havuzu yapacaklarını bildirdi.

Bu, Gemlik Gübre'nin ilçemizin sosyal yaşamına yerel yönetimlerin yapamadığını yapmak anlamına geliyor.

Gemlik Gübre, Gemlik'e renk katacak.

Gemlikliler olarak bu işletmelerin işlemesini sulandırmamalıyız.

Yaşadığımız acı örnekler ortada.

İşletme sahipleri de müşteri portföyüne dikkat etmeliler.

KSK MÜHENDİSLİK LTD. ŞTİ.
Sebahattin DOKSANBİR

Buderus
ISISAN
AKILLI ISITMA SİSTEMLERİ YETKİLİ BAYİİ

DOĞALGAZ
KOMBİ
KAZAN
KALORİFER TESİSATI
KLİMA
HAVALANDIRMA
SIHHİ TESİSAT
TAAHHÜT

DOĞALGAZ BİZİM İŞİMİZ

Merkez: Gazcılar Cad. No:27 BURSA
Tel: (0.224) 220 61 53 Fax: 225 30 74
Şb: İstiklal Cad. Baytaş
Körfez Sitesi Blok 2 No:42 GEMLİK
Tel: (0.224) 514 85 57 Fax: 514 85 58

93 müzede 777 güvenlik personeli çalışıyor

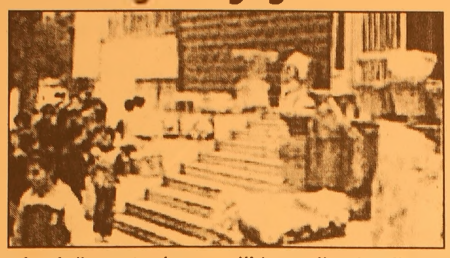

Kültür ve Turizm Bakanı Atilla Koç, CHP Bursa Milletvekili Kemal Demirel'in soru önergesine verdiği yazılı yanıtta, bakanlığına bağlı 93 müzenin tamamında depo bulunduğunu bildirdi. Koç, bu müzelerin koleksiyonlarında bulunan taşınır kültür varlıklarının teşhir ve tanziminin, bakanlığın uzmanlarınca dünyadaki gelişmeler takip edilerek sık sık güncellendiğini ifade etti. Müzelerin iç güvenliğinin, bakanlık personeli, koruma güvenlik görevlileri ve bekçilerle sağlandığını belirten Koç, bazı müzelerin dış güvenliğinin ise hizmet alımı yoluyla özel güvenlik şirketlerince gerçekleştirildiğini kaydetti. Koç, bu müzelerde 268'si koruma güvenlik görevlisi, 509'u bekçi kadrosunda olmak üzere toplam 777 güvenlik personeli çalıştığını, bu yıl için 144 kişinin, hizmet alımı yoluyla ihtiyaç duyulan müzelerde istihdam edileceğini bildirdi. Güvenlik konusunda ek önlemler alınmasına ihtiyaç duyulan müzelerde, bu müzelerin talepleri de dikkate alınarak hizmet alımı yoluna gidildiğini vurgulayan Koç, şöyle devam etti: "Hizmet alımı yoluyla çalıştırılan personele ilişkin konular, hazırlanan şartnamelerde detaylı olarak belirtilmekte, bu statüde çalıştırılacak personel titizlikle seçilmektedir. Konuyla ilgili şimdiye kadar herhangi bir olumsuzlukla karşılaşılmamıştır. 2006 yılı için müzelerimizin güvenliğinde kullanılacak makine teçhizat için yatırım programında 3 milyon YTL ödenek ayrılmıştır. Ayrıca müze ve ören yeri gelirlerinden, Döner Sermaye İşletmesi Merkez Müdürlüğünce 1 milyon 368 bin YTL, güvenlikle ilgili hizmet alımlarında kullanılmak üzere, gelen talepler doğrultusunda mahalline aktarılmıştır."

Sözleşmeli öğretmene tatil maaşı

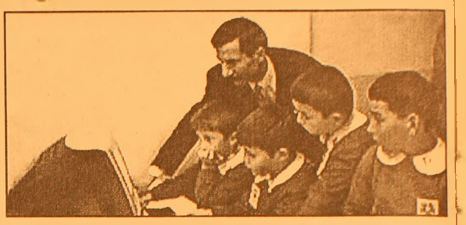

Milli Eğitim Bakanlığı'nda sözleşmeli olarak çalıştırılacak öğretmenlere ek ders ücreti ve öğretim yılına hazırlık ödeneği verilecek. Sözleşmeli öğretmenlerde 40 saati doldurma şartı aranmayacak ve yaz tatilinde izinli sayılacaklar. "Sözleşmeli Personel Çalıştırılmasına İlişkin Esaslarda Değişiklik Yapılmasına Dair Esaslar" ile ilgili Bakanlar Kurulu Kararı, Resmi Gazete'de yayımlanarak yürürlüğe girdi. Bakanlar Kurulu Kararı ile 6 Haziran 1978 tarihinde yürürlüğe konulan "Sözleşmeli Personel Çalıştırılmasına İlişkin Esaslar"ın üçüncü maddesinin üçüncü fıkrasına, "Milli Eğitim Bakanlığında norm kadro sonucu ortaya çıkan öğretmen ihtiyacının kadrolu öğretmen istihdamıyla kapatılamaması hallerinde sözleşmeli olarak çalıştırılacak öğretmenlere ek ders ücreti ve her öğretim yılı başında verilecek öğretim yılına hazırlık ödeneği" ibaresi eklendi. Aynı esasların yedinci maddesinin birinci fıkrasına da "Milli Eğitim Bakanlığında norm kadro sonucu ortaya çıkan öğretmen ihtiyacının kadrolu öğretmen istihdamıyla kapatılamaması hallerinde sözleşme ile çalıştırılacak öğretmenlerde 40 saat şartı aranmaz" hükmü konuldu. Sözleşme ile çalıştırılacak öğretmenler yaz tatili ile dinlenme tatillerinde izinli sayılacaklar. Hastalık ve diğer mazeret izinleri dışında ayrıca yıllık izin verilemeyecek.

'Gemlik Körfez' internette www.gemlikkorfezgazetesi.com

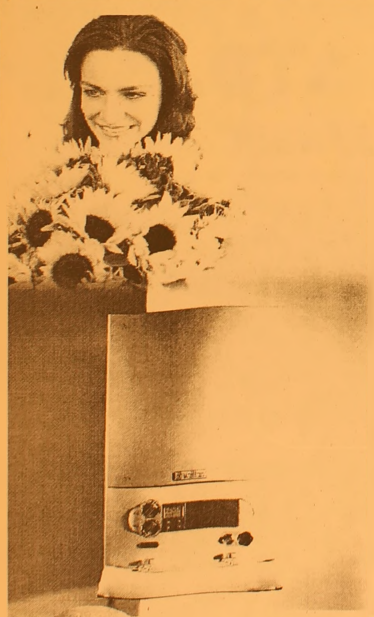

Vaillant

cazip fiyatlarla
bahar çiçek açtı

Haziran sonuna kadar
1 Euro = 1.75 YTL olarak sabitledik!...

444 2 288

Vaillant Isı Sanayi ve Ticaret Ltd.Şti. Bursa Bölge Müdürlüğü
Kükürtlü Mah. Oulu Cad. Akasya Apt. No : 11 Sıramesçeler - BURSA
www.vaillant.com.tr bilgi@vaillant.com.tr
YETKİLİ SATICIMIZ
Gemlik : Ulukaya Ticaret (224) 513 88 26

HSBC Advantage'a

Peşin fiyatına 10 veya vade farklı 36 taksit

Vaillant Kombi cihazları sadece Almanya'da üretilmektedir

Superbrand
Türkiye'nin Süpermarkalarından biriyiz

CE

ÖZEL AYKENT İLKÖĞRETİM OKULU

YAZ KURSU AÇILIYOR

YÜZME - İNGİLİZCE - MÜZİK

KİMLER KATILABİLİR?
İlköğretim Okulu 1,2,3,4,5,6,7. sınıf öğrencileri katılabilir.

HAFTALIK KURS PROGRAMI NEDİR?
Her branş için haftalık çalışma saati 6 saattir.

ÜCRET NE KADARDIR?
Kurs Ücreti Aylık (24) Saat
Yüzme 160 YTL
Diğer branşlar 140 YTL

KURS HANGİ AYLARDA YAPILIYOR?
1. Dönem : 3 Temmuz - 28 Temmuz
2. Dönem : 31 Temmuz - 25 Ağustos

KURSLARA NASIL KATILABİLİRİM?
20 Haziran 2006 tarihinden itibaren okulumuza gelerek kurslara kayıt yaptırabilirsiniz.

Tel : 513 50 84

web : www.aykentilkogretim.k12.tr

Kurslara geliş ve gidiş okulumuz servislerince sağlanacaktır.

Memurların ceket ve kravat zorunluluğu yok

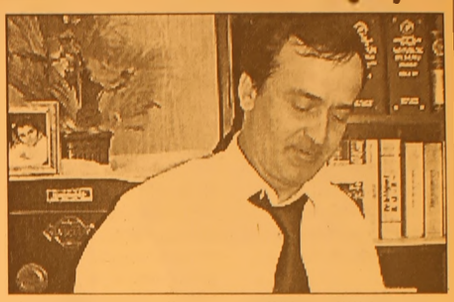

Bakanlıklar ve valilikler, yaz döneminde bölgelerinin iklim ve çalışma ortamlarına göre ceket giyme ve kravat takma zorunluluğunu kaldırabilecekler. Başbakanlığın kılık ve kıyafetle ilgili hazırladığı genelge, Resmi Gazete'de yayınlandı.

Başbakan Recep Tayyip Erdoğan'ın imzasını taşıyan genelgede, kamu kurum ve kuruluşlarında görevli personelin kılık kıyafetinin kamu itibarını yansıtacak şekilde ve personelin yürüttüğü göreve uygun olmasını sağlamaya yönelik olarak "Kamu Kurum ve Kuruluşlarında Çalışan Personelin Kılık ve Kıyafetine Dair Yönetmelik"in yürürlükte olduğu hatırlatıldı.

Yönetmeliğe göre, "personelin yaz dönemi kılık, kıyafetinin, 15 Mayıs-15 Eylül tarihleri arasında uygulanacağı" hatırlatılan genelgede, yaz kıyafetiyle ilgili hususların merkezde bakanlıklarca, illerde ise valilikler tarafından tespit edildiği kaydedildi.

Genelgede, "yaz mevsiminin başlaması, hava sıcaklıklarının bunaltıcı düzeylere yükselmesi nedeniyle çalışma koşullarında oluşabilecek olumsuzlukların giderilmesi, hava şartlarından kaynaklanabilecek verimlilik azalmasının önlenmesi ve küresel ısınma etkilerinin azaltılması amacıyla yönetmeliğin valilikler ve bakanlıklarca uygulanması" istendi.

Genelgeye göre, bölgelerin iklim ve çalışma ortamları dikkate alınarak, 15 Haziran-15 Eylül tarihleri arasında makam odaları giriş ve çıkışları dahil olmak üzere ceket giyme ve kravat takma zorunluluğu kaldırılabilecek.

Öte yandan genelgede, önemli miktarlarda elektrik tüketimine neden olduğu vurgulanan klimaların, 22-24 derece arasında kullanılması istendi.

HALKIMIZIN DİKKATİNE!

KEMİK ÖLÇÜMÜ yani OSTEODANSİTOMETRE TETKİKLERİNİ ARTIK İLÇEMİZDE

TOMOKAY 'da YAPTIRABİLECEKSİNİZ

Sessiz hastalık : OSTEOPOROZ (Kemik erimesi)

Orta yaşı geçince kadın-erkek ayırt etmeden herkeste kemik kütlesi azalır. Ancak menopoz sonrasında kadınlarda bu durum daha belirgindir.

OSTEOPOROZ'da kemikler daha delikli hale gelir. Kemik dayanıklılığı azalır. Ufak tefek kaza ve düşme kırıkla sonuçlanabilir.

Bir çok hastalıkta olduğu gibi ancak erken teşhisle bu hastalığa ENGEL OLMAK MÜMKÜNDÜR. Osteoporoz yani kemik erimesi teşhisi KEMİK ÖLÇÜMÜ (osteodansitometre) ile yapılmaktadır.

Konu ile ilgili hekimlerin isteği doğrultusunda çekim yapılmakla birlikte orta yaş üstünde ve 45 yaş öncesinde herkesin bir kez kemik ölçümü yaptırması kendi kemik kütlesi hakkında bilgi sahibi olmasını sağlayacaktır.

Tetkik ücreti 35 YTL olup (tek bölge ücretidir) herhangi bir sevke gerek olmadan çekiminizi yaptırabilirsiniz.

KEMİK ÖLÇÜMÜ TETKİKİ ÇOK KOLAYDIR

Hastaya herhangi bir ilaç verilmeden sırtüstü yatırılarak çekim yapılmaktadır. Yaklaşık 8 dakika içinde tetkik tamamlanır ve beş dakika sonra raporunuzu alabilirsiniz.

TOMOKAY
RADYOLOJİ MERKEZİ

- ✓ SPİRAL BİLGİSAYARLI TOMOGRAFİ (BT)
- ✓ ULTRASONOGRAFİ (US)
- ✓ RENKLİ DOPPLER ULTRASONOGRAFİ
- ✓ 4 BOYUTLU GEBELİK ULTRASONOGRAFİSİ
- ✓ GİRİŞİMSEL RADYOLOJİ (BİYOPSİ vb)
- ✓ OSTEODANSİTOMETRE (KEMİK ÖLÇÜMÜ)

Dr. Ziya Kaya Mah. Dutluk Sok. No: 3
(Eski SSK Hastanesi ile MIGROS arasında)
Gemlik - BURSA
Tel: (0.224) 513 65 29
513 65 30
Fax: (0.224) 513 65 18

Unakıtan: "Yurt dışı çıkış harcı kalkmıyor"

Maliye Bakanı Kemal Unakıtan, yurtdışı çıkış harcının kaldırılmasının bu aşamada düşünülmediğini bildirdi

Unakıtan, CHP İzmir Milletvekili Kemal Anadol'un soru önergesine verdiği yanıtta, yurtdışı çıkış harcına ilişkin düzenlemenin, kamuda yeniden yapılanma çalışmaları kapsamında, gümrüklerin yeniden yapılandırılması ve kaçakçılıkla mücadele amacıyla yapıldığını kaydetti.

Bütçe gelirlerinin artırılmasının amaçlandığını da ifade eden Bakan Unakıtan, yurtdışı çıkış harcının kaldırılmasının bu aşamada düşünülmediğini belirtti.

Maliye Bakanı Unakıtan, yurtdışı çıkış harcının, dini bayramlarda sınır komşu ülkelere 3 günü geçmemek üzere seyahat edenlere uygulanmadığını ifade etti.

Fazla kilolara karşı "balon" yöntemi

Neden olduğu hastalıklar ve toplumsal sorunlar nedeniyle kronik, ilerleyici ve önemli bir hastalık olarak kabul edilen şişmanlığın, mideye balon yerleştirme yöntemiyle tedavi edilebildiği bildirildi
İzmir Atatürk Eğitim ve Araştırma Hastanesi Genel Cerrahi Kliniği Uzmanı Opr. Dr. Yasin Peker, şişmanlığın sadece estetik bir sorun olarak görülmemesi gerektiğine dikkati çekerek bu olgunun buzdağına benzediğini, altında birçok hastalık olabileceğini söyledi.
Peker, şişmanlığın her yaş grubu için tehlike olduğunu belirterek, "şişmanlık, kalp ve damar hastalıkları, tansiyon yüksekliği, şeker hastalığı, damar sertliği, romatizma, beyin kanaması, safra kesesi taşı, çocuk sahibi olamama gibi ciddi sağlık problemlerine sebep olmaktadır" diye konuştu.
Bu sorunları yaşamamak için fazla kilo almamaya özen gösterilmesi, varsa fazla kilolardan kurtulunması gerektiğini ifade eden Peker, kilo vermek için bir çok yöntem bulunduğunu mideye balon yerleştirilmesini bunlardan birisi olduğunu söyledi.
Peker, mide balonunun, mide içine

yerleştirilen, keskin kenarları olmayan, mide içinde hareket edebilen, silikondan yapılmış içi sıvı dolu küre şeklinde bir balon olduğunu belirterek,
"Balon yer kaplayarak kişinin daha az gıdayla doymasını ve midenin daha geç boşalmasını sağlar. Bu sayede kişinin enerji alımı kısıtlanmakta ve kilo vermesi sağlanmaktadır" dedi.
Mideye balon yerleştirilmesi yönteminin, şişmanlığın tedavisinde uygulanan cerrahi ve farmakolojik yöntemlerden tamamen farklı olduğunu ifade eden Peker, hastaya acı, ağrı vermeyen, hasta tarafından kolaylıkla kabul edilebilen, geri dönüşümlü, tekrarlanabilen güncellenebilen bir yöntem olduğunu anlattı.

Çocuklarınızı güneşten koruyun

Hacettepe Üniversitesi (H.Ü) Tıp Fakültesi Çocuk Sağlığı ve Hastalıkları Anabilim Dalı öğretim üyesi Prof. Dr. Songül Yalçın, son yıllarda cilt kanserinde artış olduğunu belirterek, "Çocukluk döneminde güneşe aşırı maruz kalınması, ileride cilt kanseri olma riskini artırıyor" dedi.
Yalçın, yaz dönemiyle birlikte çocukların Güneş'te çok fazla kaldıklarını, bunun da sağlıklarını olumsuz etkilediğini söyledi.
Güneşlenmenin ilk etkisinin, deride Güneş yanığı ve eritem (kırmızı döküntülü bir hastalık) olduğunu belirten Yalçın, melanin (koyu renkli pigment) üretiminin uyarılması sonucu bir kaç gün içinde bronzlaşma olduğunu, böylece derinin en dış tabakasının kalın-

laştığını ve derinin alt tabakalarına ultravi yole (UV) radyasyo nun geçişinin azal dığını söyledi. Deri tipine bağlı olarak kızarıklık ve bronzlaşma döneminin değişebileceğini belirten Yalçın, "UV radyas yonla kronik temas, kan damarlarında değişikliklere, çillere, benlere yol açıyor ve kahverengi deri değişiklikleri oluyor. Bu durum derinin yaşlanmasını artırıyor. Bronzlaşma ilk başta güzellik diye kabul edilebilir. Ama uzun dönemde baktığımızda, derinin yaşlanmasını artırıp, elastikiyetini kaybettiriyor. Kırışıklığa yol açıyor"dedi.
Son yıllarda cilt kanserinde artış olduğuna işaret eden Yalçın, deri kanserinden ölümlerin, Güneş'e maruz kalmaktan dolayı benlerde gelişen ve daha sonra bütün deriye yayılan "maling melanom" adı verilen kanser türünden kaynaklandığını söyledi. Yalçın, "Bu hastalığa özellikle erken yaşlarda Güneş yanığı öyküsü olanlar yakalanıyor. Yani çocukluk dönemlerinde çocuklarımız güneşe aşırı maruz kalırlarsa, ileriki dönemlerde cilt kanseri olma riskleri artıyor" diye konuştu.
Yalçın, Güneş'in etkisinin az olduğu saatlerde dışarı çıkılmasını önererek, "Sabah 10'dan önce ve akşam 16'dan sonra güneşe çıkılmalı ve mutlaka şapka giyilmeli, koruyucu kremler sürülmeli" dedi.

KAYIP

Giresun Dereli Nüfus Müdürlüğünden aldığım nüfus cüzdanımı kaybettim. Hükümsüzdür.
ADİL DİZDAR

KAYIP

1990 -1991 yılında Gemlik İmam Hatip Lisesi orta kısmından aldığım tastiknamemi kaybettim. Hükümsüzdür.
RECEP NURKAYA

ÇİZİYORUM

Barış Güler'in kaleminden

7 YAŞ

Siz de geleceğimize bugünden el koyun Çünkü toprak yoksa geleceğimiz yok...
EL KOYUN
Avea, Telsim ve Turkcell hattınızdan 3464'e mesaj atın.

www.tema.org.tr

TURAN TRAFİK
ADNAN TURAN
Her türlü araç devir Yeni kayıt, Plaka, Ruhsat, Fenni muayene Sigorta işlemleri yapılır.
Adres: Gürle İş Merkezi
Kat: 1 No: 66 - GEMLİK
Tel : (0.224) 514 62 02
GSM: (0.537) 933 25 26

Op. Dr. Yaşar ALTUN
Kadın Hastalıkları ve Doğum Uzmanı
01.07.2006 tarihinden itibaren muayenehanemde hastalarımı kabul etmeye başlıyorum.
Saygıyla duyurulur.
Muayenehane: İstiklal Caddesi Uzunkaya Apt. No: 67/1 (MIGROS yanı) GEMLİK
Tel : (0.224) 514 29 48
Muammer Ağım Gemlik Devlet Hastanesi
Tel : (0.224) 513 92 00
GSM : (0.532) 616 01 53

YILDIRIM MOBİLYA

Alışveriş mağazaları

Mudanya'dan sonra şimdi de GEMLİK'teyiz!

- MİSAFİR ODASI TAKIMLARI ve YATAK ODASI
- KANEPELER - SEHPALAR
- HALI ÇEŞİTLERİ ve TÜL PERDE ÇEŞİTLERİ
- YATAK ve BAZA ÇEŞİTLERİ
- ELEKTRİKLİ MUTFAK GEREÇLERİ
- KLİMA ve BEYAZ EŞYA
- EV TEKSTİL ÇEŞİTLERİ

ATLANTİK · arnica · DİVAN · Fakir · Felix · YAĞMUR

AEG · PHILIPS · ARZUM · ARISTON · DOĞTAŞ MOBİLYA

TÜM KALİTELİ MARKALAR
UYGUN FİYAT SEÇENEKLERİ

Merkez: Dr. Ziya Kaya Mh. İstiklal Cad.
Kordon Apt. No: 60 Tel: 0.224 512 02 32 - GEMLİK
Şube: Dr. Ziya Kaya Mah. İstiklal Cad. No: 51/ A GEMLİK

BAYTAŞ İNŞ. LTD.ŞTİ

"Sağlamlık ve Estetik Bizim İşimiz"

SATILIK LÜKS DAİRE VE İŞYERLERİ

GÖRMEDEN KARAR VERMEYİN

DOĞAL GAZ KOMBİ
LAMİNANT PARKE
HAZIR MUTFAK
ISI ve SU YALITIM
AMERİKAN KAPI
ÇELİK KAPI
UYDU ANTEN
ADSL BAĞLANTISI
SIDING CEPHE KAPLAMA
OTOPARK
YEŞİL ALAN

Detaylı Bilgi ve İrtibat Bürosu : Hisar Mah. Baytaş Körfez Sitesi No : 56 GEMLİK
Tel : 513 42 21
513 17 94
www.baytasinsaat.net

GEMLİK'İN İLK GÜNLÜK GAZETESİ

GEMLİK Körfez

TARAFSIZ SİYASİ GAZETE

27 Haziran 2006 Salı — info@gemlikkorfezgazetesi.com — 25 Ykr

birey dergisi DERSHANESİ

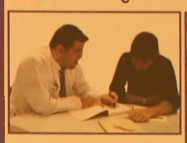

bire bir ilgilenmeye geliyoruz...

İstiklal Cad. Gürçay İş Mrk. No:36 Tel : 514 15 15 GEMLİK
e-mail: bursa@birey.com

İşçi Emeklileri Derneği yetkilileri, Gemlik Ekmek Sanayi ile ucuz ekmek anlaşması yaptı

İşçi emeklileri ucuz ekmek yiyecek

Gemlik İşçi Emeklileri Dernegi Başkanı Hüseyin Yener, 1820 işçi emeklisi adına Gemlik Ekmek Sanayi Yönetim Kurulu Başkanı Adil Aslan ile ucuz ekmek konusunda anlaştı. Haberi sayfa 3'de

Güne Bakış

Kadri GÜLER
kadri_guler@hotmail.com

Kendi kendine yetmek

Annem 1920 doğumlu..
Türkiye standartlarına göre ileri bir yaş.
Bu yaşına karşın kendi kendine yetiyor.
Sağlığı çok düzgün olmasa da kendi işini kendi görüyor.
Uzun yıllardan beri yalnız yaşamaya alıştı.
Bizler her zaman varız ama, o evi paylaşan babamın ölümünün üzerinden otuz yıldan fazla geçti..

Devamı Sayfa 7'de

Bursa'da kendisine iğne yapan doktor öldü

Bursa'da hastane de gece görev yapan Genel Cerrahi Klinik Asistanı Araştırma Görevlisi Dr. Hacı Yusuf Delibalta, şiddetli baş ağrısını geçirmek için kendisine anestezide kullanılan ilaçtan en jekte edince ha yatını kaybetti. 7'de

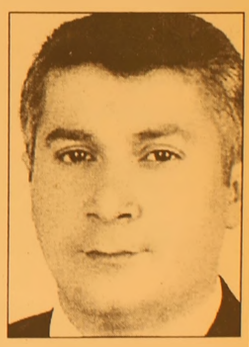

Dr. Hacı Yusuf Delibalta

Saadet Partisi 35 çocuğu sünnet ettirdi

Haberi sayfa 4'de

ÖZEL AYKENT İLKÖĞRETİM OKULU

"İyi bir gelecek Aykent ile başlar"

Özel Aykent İlköğretim Okulu ve Anasınıfı 2006-2007 dönemi kayıtları başladı

Gemlik - Orhangazi yolu 2. Km.
Umurbey Paşabahçeler Mevkii
Tel : 513 50 84 GEMLİK
www.aykentilkogretim.k12.tr

Deneyimli kadromuz ve çağdaş eğitim anlayışıyla sizlere en yakın özel okuluz

OKULUMUZUN YETİŞTİRDİĞİ ÖĞRENCİLER; Hoşgörülüdür, şeffaftır, Olaylara profesyonellikle yaklaşır ve çözer, Planlıdır, çalışmalarını planlar ve uygular, Evrenseldir, çağa ayak uydurmasını bilir, Yenilliklere açıktır, Süreç odaklıdır, paylaşımcıdır, Her zaman ve her konu da özveri ile çalışır, Vefakardır, dostlarını asla unutmaz, Sürekli eğitim ilkesi ile hareket eder, Kararlı ve tutarlıdır, kendi kararlarını verir ve uygular, Özgüveni tamdır. Her yerde ve her ortamda kendini ispatlar, Engel tanımaz, "BAŞARACAĞIM" der ve başarır....

2006-2007 EĞİTİM ve ÖĞRETİM YILI ÜCRETLERİMİZ

SINIFLAR	FİYAT
ANA SINIFI	3.300 YTL
1.SINIF	4.000 YTL
2. SINIF	4.750 YTL
3. SINIF	4.750 YTL
4. SINIF	4.750 YTL
5. SINIF	4.750 YTL
6. SINIF	4.750 YTL
7. SINIF	4.750 YTL
8. SINIF	4.750 YTL

Not : Ücretlerimize Eğitim-Öğretim, yemek, servis ve KDV dahildir

Buluşma

Gürhan ÇETİNKAYA

Durum....

Adnan Altunbaş uğradı dün..
Daha doğrusu yoldan çevirdim.
Malum Adnan Altunbaş bizim ilkokul öğretmenimiz..
Ondan çok feyz aldık..
Tümünü değilsede bir bölümünü yaşamımıza uyguladık.
Uzun zaman olmuştu görüşmeyeli daha doğrusu konuşmayalı..
Dün konuştuk..
Söz doğal olarak döndü dolaştı geldi memleket meselelerine..
O da bir Bekri Mustafa fıkrası anlattı..
Bir iki Bekri Mustafa fıkrası da ben ekle dim..
Bu Adnan Öğretmenimden:
"Bekri Mustafa'yı duymuşsunuzdur mutlaka. Hani, içki yasağına uymayanların öldürüldüğü 4. Murat döneminin ünlü ayyaşı. Zaten Bekri, içmeye sabahtan başlayan ya da gece gündüz içen demek. Ama bizim Bekri Mustafa, 4. Murat'tan yakayı zekâsı, esprileri sayesinde kurtarmayı başarmış. Bu yüzden fıkraları, dilden dile yayılmış, söylence bir kişi kimliği kazanmış. Kimileri 4. Murat'ı içkiye alıştıranın o olduğunu bile söyler. Neyse, anlatırlar ki günün birinde, bir mahallede yoksul bir ölünün namazını kılacak imam bulunamamış. Yol yordam bildiğinden namazı Bekri Mustafa kıldırmış. Sonra da tabut yerine hasıra sarılmış cenazenin kulağına bir şeyler fısıldamış. Cemaat ölüye ne söylediğini merak etmiş. Bekri gülerek:"Öte yanda dünyanın durumunu sorarlarsa, Bekri Mustafa imamlık ediyor, de. Onlar durumu anlarlar," demiş."

*****

Bunlar da benden..
"Bir gün arkadaşları tokalaşma anında Bekri Mustafa'ya,
- Niçin bu kadar içiyorsun!... diye sorarlar. Bekri Mustafa ise bunlara gülerek,
- Öldükten sonra kıyamete kadar bekleyeceğimi düşünerek şimdiden fazla içiyorum ki, sonradan aramayayım! Cevabını vermiş.
Bir Bektaşi nasılsa Ramazan ayında bir gün oruç tutmuş. Bayramda bir toplulukta orada bulunanlardan birisi üzüntü ile,
- Bu sene Ramazan'dan bir gün kaçırdım, demiş. Bektaşi bunun üzerine adamın omzuna dokunup şöyle demiş:
- Üzülme efendi, o senin kaçırdığın orucu biz tuttuk."

*****

"Koca ayyaş Üsküdar iskelesinde kayıkçılık ediyormuş. Bir gün Dördüncü Murad ile Sadrazam Bayram Paşa kıyafetlerini tebdil etmişler, iskeleye gelip Bekri Mustafa'nın kayığına binmişler.İstanbul'a doğru yol alırken, Kızkulesi açıklarına gelince kayıkçı bir testi alıp birkaç yudum içmiş. Berikiler meseleyi çakmış; Sultan Murad:
- Babalık nedir içtiğin?!.. diye sormuş. Bekri Mustafa, pervasız:
- Bade!.. demiş. Padişah:
- Bize de birer cur'a versene! deyince:
- Vazgeçin... Ben kırk yıllık Bekri Mustafa'yım, içtiğimi belli etmem, siz çaktırırsınız, hem kendinizi hem beni yakarsınız!.. demiş.
Fakat padişahın ısrarı üzerine testiyi onlara da uzatmış, Sultan Murad ile Bayram Paşa da birkaç yudum çekmişler... Sonra Sadrazam sormuş:
- Bre babalık, sen padişah yasağından korkmaz mısın?.. demiş.
- Deniz ortasında çektiğim badeyi padişah nereden duyacak?
Sadrazam: - Nereden mi duyacak?.. Ya şu ağa padişahımız Sultan Murad Han ve ben de onun Vezirlazamı Bayram Paşa isem?..
Fakat sözünü bitirmeye kalmadan Bekri Mustafa kürekleri bırakıp, kahkahayı atmış:
- Bre köftehorlar!.. demiş. Ben size içmeyin, yüzünüze gözünüze bulaştırırsınız demedim mi, daha ilk yudumda biriniz padişah, biriniz vezir oldunuz!.."

KPSS-2 için müracaatlar Cuma günü sona eriyor

Seyfettin SEKERSÖZ

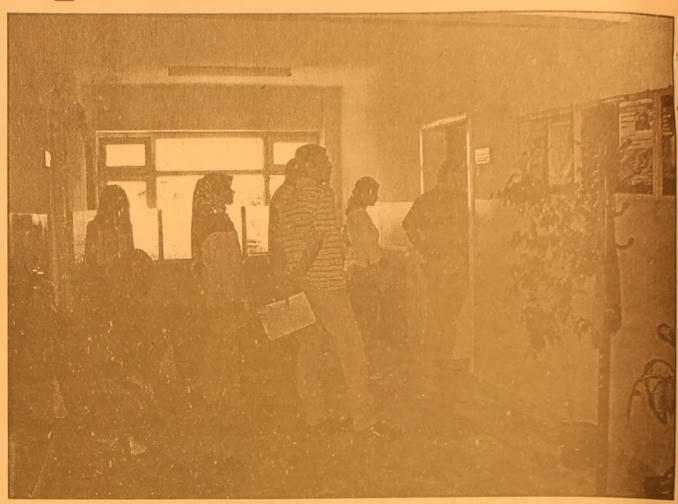

3 Mayıs 2005 tarih ve 24744 sayılı Resmi Gazete'de yayımlanmış olan "Kamu görevlerine ilk defa atanacaklar için yapılacak sınavlar hakkında genel yönetmelik" hükümleri uyarınca ortaöğretim ve önlisans mezunları ile bu öğrenim düzeylerinden mezun olabilecekler için 2006 Kamu Personel Seçme Sınavı-2 (2006-KPSS/2) 17 Eylül 2006 tarihinde ÖSYM Sınav merkezlerinde (81 il merkezi 69 ilçe merkezi ve Lefkoşa'da) tek oturumda yapılacak. 22 Mayıs 2006 tarihinde başlayan başvurular ilgili bankalara sınav ücreti olan 35.00 YTL'nin yatırılmasıyla 28 Haziran 2006 Cuma günü sona eriyor. İlçe Milli Eğitim Müdürlüğü'nde devam eden başvuru kılavuzu dağıtımı dünde devam etti. Adaylar bankaya yatırdıkları sınav ücreti ile aldıkları kılavuzları doldurarak başvuruda bulunacaklar. 2 YTL karşılığında başvuru kılavuzunu alan adaylar, sınav ücretini yatırmaları halinde son gün olan Cuma günü internet ortamında başvurularını yapabilecekleri duyuruldu.

Bursaray yaz tarifesine geçiyor

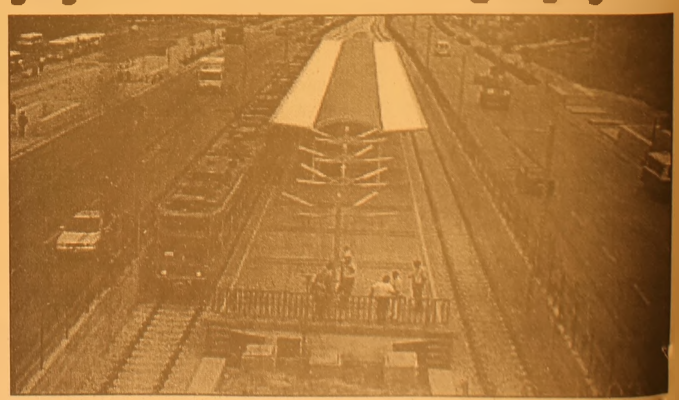

Bursa'nın hafif raylı sistemi BursaRay, bugünden itibaren yaz tarifesine geçiyor. Okulların kapanması ve yaz tatilinin başlamasıyla birlikte azalan yolcu talebine paralel olarak her yaz döneminde uygulanan yaz tarifesi 27 Haziran 2006 Salı günü sabahtan itibaren uygulanmaya başlanacak. Buna göre hafta içi saat 06.00 - 07.00 ve 20.30 - 24.00 saatleri arasında 12 dakikada bir, 07.00-20.30 saatleri arasında 10 dakikada bir hareket edecek. BursaRay, istasyonlardan hafta sonu da 10.45 – 20.15 saatleri arasında 10, 06.00- 10.45, 20.15- 24.00 saatleri arasında 12 dakikada bir kalkacak. Burulaş yetkilileri, yaz tarifesi uygulamasının 7 Eylül 2006 Perşembe gününe kadar devam edeceğini bildirdi.

İşçi Emeklileri Derneği yetkilileri, Gemlik Ekmek Sanayi ile ucuz ekmek anlaşması yaptı

İşçi emeklileri ucuz ekmek yiyecek

Gemlik İşçi Emeklileri Derneği Başkanı Hüseyin Yener, 1820 işçi emeklisi adına Gemlik Ekmek Sanayi Yönetim Kurulu Başkanı Adil Aslanla ucuz ekmek konusunda anlaştı.

Seyfettin ŞEKERSÖZ

Gemlik İşçi Emeklileri Derneği ile Gemlik Ekmek Sanayi arasında işçi emeklilerine yönelik ucuz ekmek anlaşması yapıldı.

İşçi Emeklileri Derneği Başkanı Hüseyin Yener ve Yönetim Kurulu Üyesi Gökalp İyiol ile Gemlik Ekmek Sanayi Yönetim Kurulu Başkanı Adil Arslan arasında yapılan anlaşma ile Gemlik İşçi Emeklileri Derneği üyeleri ekmeği 35 Ykr'a alacaklar. 1820 kayıtlı üyesi bulunan Gemlik İşçi Emeklileri Derneği'ne üye olanlar Gemlik Ekmek Sanayi'nin tüm satış yerlerine üye kimliklerini göstererek 50 ve 100'lük ekmek fişi alabilecekler.

1 Temmuz 2006 Cumartesi gününden geçerli olmak üzere İşçi Emeklilerine ekmeğin tanesini 35 Ykr'a satarak bütçelerine katkıda bulunacak olan Gemlik Ekmek Sanayi Yönetim Kurulu Başkanı Adil Arslan ile İşçi Emeklileri Başkanı Hüseyin Yener bu konuda el sıkıştılar.

Gemlik'te günlük 80 bin ekmek kapasitesiyle en büyük unlu mamuller üreticisi olan Gemlik Ekmek Sanayii, en son teknolojik imkanlarla hijyenik ortamda temiz ve leziz ekmek ürettiğini belirten, Adil Arslan, ucuz ekmek almak isteyen işçi emeklilerinin faydalanacağı yerleri de açıkladı.

İşçi Emeklileri, Çevre Yolundaki Gemlik Ekmek Sanayi Merkezi olmak üzere Asilhan Altı, Orhangazi Caddesi Yeşilırmak Dershanesi altı, Ilıca Caddesi, eski Pazar Caddesi sonu, Kafoğlu Camii karşısı, Manastır Alyüz Sitesi altı, Yeni Pazar Caddesi Cemre Fırını, Yunus Emre Parkı karşısı, Eski Pazar Caddesi Danış Ekmek, Belediye Düğün Salonu karşısı Acar Ekmek, Orhangazi Caddesi Azizler Ekmek ile Dr. Ziya Kaya Mahallesi Fatih Sokak Cemre Ekmek satış yerlerine giderek üye kimliklerini göstererek ekmek fişlerini alabilecekler.

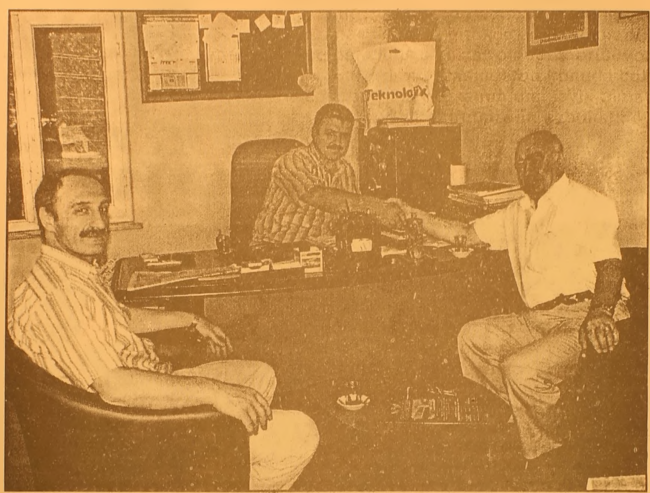

Gemlik İşçi Emeklileri Derneği Başkanı Hüseyin Yener ve Yönetim Kurulu Üyesi Gökalp İyiol ile Gemlik Ekmek Sanayi Yönetim Kurulu Başkanı Adil Arslan arasında yapılan anlaşma ile Gemlik İşçi Emeklileri Derneği üyeleri ekmeği 35 Ykr'a alacaklar.

Körfez GÜNLÜK SİYASİ GAZETE
'Gemlik Körfez' internette
www.gemlikkorfezgazetesi.com adresini tıklayın

Yazı YORUM

Diş Hekimi Özcan VURAL
ozcanvural1933@hotmail.com
www.ozcanvural.sayfasi.com

Cumhurbaşkanı kim olmalı ?...

Çok erken olmasına rağmen günlerce konuşuluyor, yazılıyor, çiziliyor.

Cumhurbaşkanı kim olacak?..

Aylardan önce buna heves edenler (Meclis Başkanı Bülent Arınç) olduğu gibi, niyetini bir türlü söyleyemeyenlerde var. (Tayyip Erdoğan)

Bu gün Cumhurbaşkanımız olan Sayın Necdet Sezer öyle ağırlıklı bir Cumhurbaşkanlığı yapıyor ki, buna heveslenenler de aranacak kalite gittikçe ağırlaşıyor, düşününce de çok eksiklikler olduğu görülüyor..

Halkımızda, basında bu konuda çok hassas, bu yüce makamın ona layık olmayanlar tarafından doldurulmasını kabul etmeyeceğini açıkça söylüyor.

Peki yeni Cumhurbaşkanı nasıl biri olmalı derseniz?

Genel anlamda; demokrasiye, laikliğe, hukuka, yargı kararlarına ve insan haklarına saygılı olmalı derim..

Devlet yönetmekle şirket yönetmenin ayni şey olmadığını da bilmeli...

Giyiminde, kuşamında, sözünde devlet ciddiyetine yakışan biri olmalı..

Asil, mert ve herkese saygılı olmalı..

Herkese eşit mesafede olmalı, gerginlik yaratmamalı..

Hemen sinirlenmemeli, örneğin Büyük elçileri azarlamaktan kaçınmalıdır..

Bu ülkenin askeri, yargısı, Üniversitesi, basını, kısaca halkıyla kavga içinde olmamalıdır.

Kişilikli, onurlu ve yurtsever olmalıdır

Bu ülkenin hangi koşullarla kurulduğunu iyice okuyup anlamalı, öğrenmelidir.

Atatürk'ün Büyük Nutuk adlı eserini sular seller gibi ezberlemelidir.

Kısaca kendini değil, ülkesini ve insanlarını sevmelidir....

Bütün bunları yavaş yavaş Başbakan Erdoğan'da anlamaya başladı ki, yeni Cumhurbaşkanı için kendi tariflerini de yaptı.

Kendisi çok istemesine rağmen tarifine uymadığı için, seçim şansı olmadığını ima ederek, başkalarına da öğüt verdi.. (Bülent Arınç)

Devletin pek çok kurumuyla kavgalı..

Laik Türkiye Cumhuriyeti modelini içine sindiremiyor..

Kitleleri "bizdendir, bizden değildir" gibi ayrımlara soktu...

Dostluk ve sevgiyle uzaktan yakından ilgisi olmadı, karşısına çıkan her kesimden insanları tersledi, azarladı, hakaret etti, alay etti.

Kısaca Kasımpaşalı olmaktan uzaklaşamadı. "Ananı ala da git-Çok konuşma-Sor bakalım şu sahtekara ne istiyormuş- Dur dinle be, dokuz ay on gün be nasıl kaldın –afra tafra atma" gibi başbakanın ağzına yakışmayan sözleri ağzından kaçırdı.

Önüne geleni mahkemeye verdi..

Sevmiyor, sevilmiyor...

Onun için tanımı yaptı, kendisini tarif edemedi...

"Ben olamayacağım" demek istedi.

İçi yanıyor ama, bu yaştan sonra insanın içindekileri değiştiremezsiniz sayın okurlarım...

Böyle birinin Cumhurbaşkanı olamayacağını, olduğu takdirde Türkiye'de kıyamet kopacağını, ülkemizin korkunç gerilimlere sürükleneceğini ve sonucunda neler, neler olacağını biz bildiğimiz gibi Recep Tayip Erdoğan'da elbet ki biliyor!...

Rahat olabilirsiniz...

Körfez
GÜNLÜK SİYASİ GAZETE

Saadet Partisi 35 çocuğu sünnet ettirdi

Elif ESMEN

Saadet Partisi Gemlik İlçe Teşkilatı her yıl geleneksel olarak düzenlediği sünnet şölenini Gurup Aile Çay Bahçesi'nde kalabalık katılımla yaptı. Saadet Partisi Kadın Kollarının organize ettiği sünnet şölenine konuk olarak katılan Adalet Eski Bakanı Şevket Kazan'ın yanı sıra Kaymakam Mehmet Baygül, Saadet Partisi İl Başkanı Hilmi Tanış, İlçe Müftüsü Yusuf Şahin ile siyasi parti temsilcileri, partililer ve sünnet olan çocukların aileleriyle yakınları katıldı. Sünnet şöleninin açılış konuşmasını yapan SP İlçe Başkanı Recep Aygün geleneksel hale getirdikleri sünnet şölenine katılanları tebrik ederek 35 çocuğun erkekliğe attıkları ilk adımın hayırlı olmasını diledi. Aygün'ün ardından konuşan Bursa SP İl Başkanı Hilmi Tanış İlçe Kadın Kollarının böyle bir organizasyonu gerçekleştirmelerin den dolayı tebrik ederken yaptıkları çalışmalarda başarıların devamını diledi. Son olarak konuşan Adalet Eski Bakanı Şevket Kazan kadınların siyasette erkeklerden daha iyi çalıştıklarını belirterek, yavrularını sünnet ettiren ailelere hayırlı olmasını diledi.

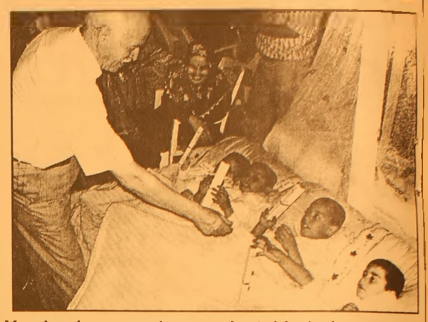

Yapılan konuşmaların ardından Fehmi Kulaber'e, Hasan Toksabay'a ve SP İlçe Kadın Kolları Başkanı İnci Özsabuncu'ya maddi ve manevi desteklerinden dolayı teşekkür plaketi verildi. Sünnet şöleni okunan mevlitin ardından dağıtılan pilav ve ayran ikramıyla son buldu.

Hasan Toksabay / Mehmet Baygül

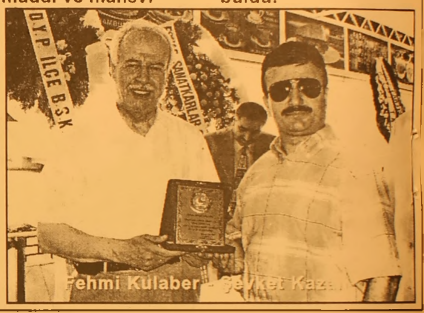

Fehmi Kulaber / Şevket Kaz...

ÇİMEN ALABALIK TESİSLERİ

Yeni imajıyla hizmetinizde...

- Köy Kahvaltısı
- Balık Çorbası
- Gözleme
- Kiremitte Kaşarlı Alabalık
- Kiremitte Kaşarlı Mantar
- Piliç Çevirme
- Meze Çeşitleri
- Mangalda Et
- Kuzu Pirzola
- Çöp Şiş
- İnegöl Köfte
- Kaşarlı Köfte
- Kasap Köfte
- Kuzu Külbastı

Gedelek Köyü altı Orhangazi'den sonra 5. Km.
Tel : (0.224) 586 52 66
ORHANGAZİ

BAY MUSTAFA ÖZALP EMLAK'TAN

Her Çeşit Emlak
Alım,Satım ve Kiralama Hizmetleri
Daire, Zeytinlik, Villa, Dükkan, Arsa, Arazi
TAPU TAKİP İŞLERİ YAPILIR
ACİL SATILIK ve KİRALIKLARINIZ İÇİN BİZİ ARAYINIZ

Manastır Dilek Sitesi'nde SATILIK LÜX DAİRE Denizi gören, 3+1, 140 m²
Balıkpazarı'nda 115 m2 2+1 Satılık Daire
3 Ayrı Daireli Müstakil Ev (Bahçe İçinde)Yeni Devlet Hastanesi Altı
Eski Pazar Cad. 100 m2 Dükkan, Serçe Sokak 54 m2 2 dükkan
Eski Sahilde 3+1 110 m2 asansörölü, kombi kaloriferli daire
Bağ-Kur Sanayi Sitesinde 185 m2 çekme katlı, içindeki yeni atarı makineleriyle satılık dükkan. Önünde 115 m2 Bahçeli
K.Kumla'da Ayazma Mevkii 6 Dönüm Zeytinlik
Dr. Ziya Kaya Mahallesi 3 oda 1 Salon Satılık Daire

Yalova'da Termal Barajı'nın altında 408 m2 arsa - Çınarcık, Yalova 448.54 m2 arsa
Termal Barajı'nda 407.77 m2 arsa
Termal Girişinde 433.02 m2
Termal yolu Gülerce Villalarının altı 9880 m2 arsa
Umurbey'de 12 dönüm arazi ve Azot kavşağına 400 m2 uzaklıkta

Trafik, Kasko Dask, Acıbadem Sağlık ve Her Türlü Sigorta İşlemleri ve Doğalgaz Poliçesi Yapılır.
ŞEKER SİGORTA
Macide ÖZALP
Tel : 513 24 74 Fax: 514 10 21

Güzel Nakliyat : 3 Petrol-İş : 0

Seyfettin ŞEKERSÖZ

2006 yılı Kaymakam Iık Kupası Olgunlar Futbol Turnuvasının güçlü ekiplerinden Güzel Nakliyat ilk maçında Petrol-İş'i penaltı kaçırmasına rağmen 3-0 yenerek turnuvaya moralle başladı. Güzel Nakliyat takımını yalnız bırakmayan Faruk Güzel ile Petrol-İş Bursa Şube Başkanı Nuri Han, AK Parti İlçe Başkanı ve Yıldızlar Takım Kaptanı Enver Şahin'le birlikte maçı izlediler. Turnuvanın kapalı kutu takımlarından olan Petrol-İş, oyunun hemen başında gösterdiği güzel oyunla Güzel Nakliyat'a gol imkanı vermedi. İlk yarının 27 dakikasında Güzel Nakliyat'ın kazandığı penaltıyı Nahit gole çeviremeyince ilk yarı golsüz kapandı. İkinci yarıda mutlak gol için sahaya çıkan Güzel Nakliyat, 40 dakikada rakip defansın yaptığı hatayı affetmeyen Erhan'la 1-0 öne geçti. Golden sonra ataklarını sıklaştıran Güzel Nakliyat, 50 ve 55 dakikalarda golcüsü Erhan'la iki gol daha bulunca sahadan 3-0 galip ayrılarak turnuvanın en iddialı takımı olduğunu gösterdi.

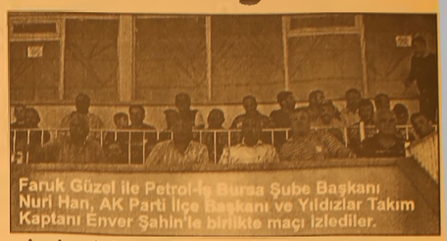

Faruk Güzel ile Petrol-İş Bursa Şube Başkanı Nuri Han, AK Parti İlçe Başkanı ve Yıldızlar Takım Kaptanı Enver Şahin'le birlikte maçı izlediler.

GÜZEL NAKLİYAT

PETROL - İŞ

NEW HOLLAND

ÜNVER TRAKTÖR'den

MÜJDE!...

TRAKTÖRÜ OLMAYAN KÖYLÜ KALMAYACAK

GEMLİK - ORHANGAZİ NEW HOLLAND TRAKMAK BAYİ TRAKTÖRSÜZ KÖYLÜ KALMAMASI İÇİN HER TÜRLÜ KOLAYLIĞI GÖSTERİYOR. KREDİ İŞLEMLERİNİ BİZ HALLEDİYORUZ. HİÇ PEŞİNSİZ UZUN VADELİ SATIŞLAR İÇİN DÜKKANIMIZA BEKLİYORUZ

İbrahim Onal Cad. No : 26 Orhangazi - BURSA
Tel : 573 27 77 - 573 64 52 GSM : 0 532 312 22 39

45. Uluslararası Bursa Festivali'nde Gece Yolcuları fırtınası esti

Bursa Büyükşehir Belediyesi'nin düzenlediği 45. Uluslararası Bursa Festivali kapsamında sahne alan Gece Yolcuları Grubu, muhteşem performanslarıyla Kültürpark Açıkhava Tiyatrosu'nu salladı. Çoğunluğu gençlerden oluşan coşkulu bir seyirci topluluğu eşliğinde şarkılarını söyleyen grup, baştan sona yüksek tempoda geçen adrenalin yüklü konserde unutulmaz bir geceye imza attı.

Bursa'da İlk Kez

1993 yılında kurulan ve 2004 yılında çıkardıkları ilk albümleriyle büyük bir başarı yakalayan grup, özellikle çıkış şarkıları Edis İlhan (solist-perküsyon), Uğur Arslantürkoğlu (ritm gitar-back vokal), Bülent E.Albayrak (davul), Yasin Aslantürkoğlu (bas gitar) ve Murat Aslantürkoğlu'ndan (solo gitar) oluşan grubun desibel sınırlarını zorladığı gecede, müzikseverler konserin tamamını ayakta dans ederek izledi.

Bursa'da muhteşem konser

Bursa Büyükşehir Belediye Konser vatuarı Türk Halk Müziği Bölümü ve Tepebaşı Belediyesi Türk Halk Müziği Bölümü Tay yare Kültür Merke zi'nde muhteşem bir konser verdi.

Şef Kemal Kamalı'nın yönettiği konserde ilk olarak Bursa Büyükşehir Belediye Konservatuarı Türk Halk Müziği Bölümü sahne aldı. Ege ve Akdeniz yöresinin birbirinden güzel şarkılarını seslendiren koro Bursalı sanatseverlerden büyük alkış aldı. Bu arada Bursa Büyükşehir Belediye Konservatuarı Türk Halk Müziği Bölümü sanatçıları Nevin Omurtay, Can Emir, Aylin Bozkurt, Nuri Avcıoğlu ve Yılmaz Arpaslan da söyledikleri solo şarkılarla geceye ayrı bir renk kattılar.

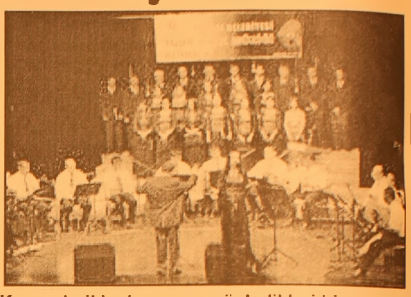

Konserin ikinci bölümünde ise Tepebaşı Belediyesi Türk Halk Müziği Bölümü sanatçıları Kütahya, Gaziantep, Şanlı Urfa Denizli, Aydın, Eskişehir ve Kütahya yörelerinin birbirinden güzel eserlerini seslendirdi. Renkli görüntülerin yaşandığı konserde Tepebaşı Belediyesi Türk Halk Müziği Bölümü sanatçıları Tuğrul Açık, Engin İlkseven, Hamdi Küskün, Emir Can, İbrahim Özdil ve Osman Yavaş da söyledikleri birbirinden hareketli şarkılarla izleyicilerden büyük alkış topladı. Konserin son bölümünde ise Bursa Büyükşehir Belediye Konservatuarı Türk Halk Müziği Bölümü ve Tepebaşı Belediyesi Türk Halk Müziği Bölümü hep birlikte sahneye çıktı. Bursa yöresinin birbirinden güzel eserlerini seslendiren iki koro, Bursalı sanatseverlere kolay kolay unutamayacakları bir gece sundu.

NOWOX BİLGİSAYAR

AKLINI SEVEN REGAL ALIR

FİYAT FARKI CEBİNE KAR KALIR

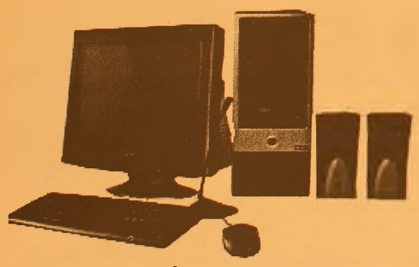

527 $ + K.D.V. başlayan fiyatlarla

775 $ + K.D.V. başlayan fiyatlarla

HERKESE

REGAL 3600 DivX'li DVD OYNATICI

REGAL 37 EKRAN TELETEXT TV

ADSL ABONELİK PAKETİ

Hem ADSL modem, hem de ADSL aboneliği bir arada

HEDİYE!

AYRICA

AXESS

REGAL'DE AXESS'E ÖZEL

12 TAKSİT

NOWOX BİLGİSAYAR

Gazhane Cad. No: 14 Gemlik / BURSA

Tel: (0.224) 512 25 63

www.gemliknowox.com

Bursa'da kendisine iğne yapan doktor öldü

Bursa'da hastanede gece görev yapan bir doktor, şiddetli baş ağrısını geçirmek için kendisine anestezide kullanılan ilaçtan enjekte edince hayatını kaybetti.

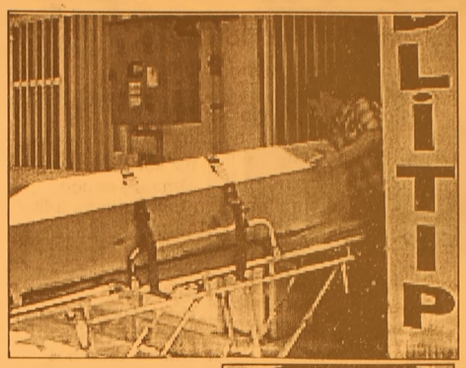

Geçtiğimiz yıl Hakkari Yüksekova'dan Bursa Yüksek İhtisas Hastanesi'ne tayin olduğu için öğretmen olan eşiyle birlikte Bursa'ya yerleşen Genel Cerrahi Klinik Asistanı Araştırma Görevlisi Dr. Hacı Yusuf Delibalta (33), önceki akşam hastanede nöbete kaldı. Gece ameliyat olan hastanın kontrolünü yapması gereken Delibalta'ya ulaşamayan hemşireler, gece saat 01.30'da doktorun odasına baktı. Kapının kilitli olduğunu gören hemşireler, yandaki odanın penceresinden odayı kontrol ettiklerinde, 1 çocuk babası Hacı Yusuf Delibalta'yı odasındaki masasında ellerini şakaklarına koymuş halde gördü. Pencereden odaya giren görevliler, doktor Delibalta'nın cansız bedeniyle karşılaştı. Masa üzerinde içerisinde ilaç olan enjektör bulunurken, sol bileğinde ve alt dudağında iğne izi görülen Delibalta tüm müdahalelere rağmen kurtarılamadı. Zaman zaman sakinleştirici ve uyuşturucu ilaç aldığı one sürülen Delibalta'nın gece yarısı tutan şiddetli baş ağrısını hafifletmek için anestezide kullanılan Fentanil isimli ilacı kendisine enjekte ettiği öğrenildi. 2.5 yıl önce çalıştığı Yüksekova'da öğretmen eşiyle evlendikten sonra Bursa'ya tayin olan doktor Delibalta'nın 1.5 yaşında bir çocuğu da olduğu öğrenildi. Dr. Hacı Yusuf Delibalta'nın cesedi Bursa Adli Tıp Kurumu'nda yapılan otopsinin ardından toprağa verilmek üzere memleketi Adıyaman'a [illegible] derildi.

Güne Bakış

Kadri GÜLER

Kendi kendine yetmek..

Kısacası annem kendi kendine yetenlerden..

Herkes kendi kendine yetmiyor..

Yettiğini sananlar bazen yanılgıya düşüyor.

Her kim olursanız olunuz kendi kendinize yetmeye çalışmayınız.

Yan sütunlardaki haberi okuyunca kendi kendine yetmeye çalışan bir tıp adamının acı dramı ile karşılaşırsınız.

Hakkari'de görev yaptıktan sonra Bursa Devlet Hastanesi'ne atanan genç hekim, başağrılarını tedavi için kendine yaptığı iğnenin kurbanı olmuş..

Yazık..

Demek ki bazen tıp adamı da olsanın kendi kendinize yetemeyebiliyorsunuz.

Bunun ağır bedelini ödemek zorunda kalıyorsunuz. O da yaşamınız olursa üzüntü verici oluyor.

Yine de etrafımızda baktığımızda, istesek de istemesek de kendi kendine yetmek isteyenler o kadar çok insan görü yoruz ki.

Birçoğu zorunluluktan kendi kendine yetmeye çalışıyor.

Aslında hiçbir zaman ben herşeyi yaparım düşüncesinde olmamak gerekir.

Paylaşmak onun için önemlidir.

Kendi kendinize yetseniz de birşeyleri çevrenizdekilerle, en önemlisi yakınları nızla paylaşmalısınız.

Ben kendi kendine yetenlerden değilim.

KSK MÜHENDİSLİK LTD. ŞTİ.

Sebahattin DOKSANBİR

Buderus

ISISAN

AKILLI ISITMA SİSTEMLERİ YETKİLİ BAYİİ

DOĞALGAZ
KOMBİ
KAZAN
KALORİFER TESİSATI
KLİMA
HAVALANDIRMA
SIHHİ TESİSAT
TAAHHÜT

DOĞALGAZ BİZİM İŞİMİZ

Merkez: Gazcılar Cad. No:27 BURSA
Tel: (0.224) 220 61 53 Fax: 225 30 74
Şb: İstiklal Cad. Baytaş
Körfez Sitesi Blok 2 No:42 GEMLİK
Tel: (0.224) 514 85 57 Fax: 514 85 58

Yurt başvuruları 3 Temmuz'da başlıyor

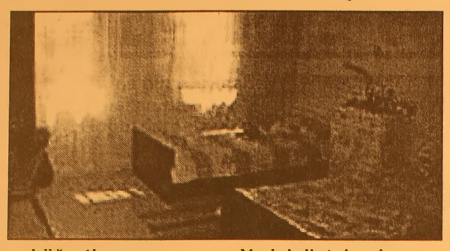

Üniversitelerin ara sınıflarında okuyan öğrenciler, 3 Temmuz-6 Ağustos 2006 tarihleri arasında, yurt, burs ve kredi için başvurabilecekler. Yükseköğrenim Kredi ve Yurtlar Kurumu Genel Müdürlüğünden (YURTKUR) yapılan açıklamaya göre, kurum yurtlarında barınmak, burs, öğrenim ve katkı kredisinden yararlanmak isteyen öğrenciler için başvuru takvimi belirlendi. Halen bir yükseköğretim kurumunun ara sınıflarında okuyan ön lisans, lisans ve yüksek lisans öğrencileri 3 Temmuz-6 Ağustos arasında YURTKUR'un www.kyk.gov.tr adresli internet sitesinden başvurabilecekler. Yüksek lisans, doktora, on kayıt ve özel yetenek sınavı ile yükseköğretim programlarına girecek öğrenciler de 25 Eylül-4 Ekim 2006 tarihleri arasında, yine aynı siteden başvuru yapabilecekler. 2006-ÖSS'ye girerek bir yükseköğrenim programına yerleşmeye hak kazanacak öğrenciler de yurt, burs, öğrenim ve katkı kredisini başvurularını, ÖSYM'nin internet sitesinden, ÖSS kontenjan kılavuzunda yer alan açıklamalara göre yapacaklar. Yurtlara asıl listeden girmeye hak kazanan öğrencilerin kayıtları 4-15 Eylül 2006 tarihleri arasında gerçekleştirilecek.

Yedek listeler, her 5 günde bir bölge müdürlüklerinin bulunduğu illerde bölge müdürlüklerince, bölge müdürlüklerinin olmadığı diğer yerlerde ise yurt müdürlüklerince ilan edilecek. Kurum yurtlarında barınmaktayken yükseköğretim kurumunu süresi içinde bitirememiş "artık yıl" öğrencileri ise yurtta barınmaya devam edebilmek için 11-27 Eylül 2006 tarihleri arasında barındıkları yurt müdürlüklerine başvurabilecekler. YURTKUR'a bağlı yurtlar, 11 Eylülde hizmete açılacak.

Karacabey'de sandal alabora oldu: 2 ölü

Bursa'nın Karacabey İlçesi'ne bağlı Boğazdere Köyü'nde, bir sandalın alabora olması sonucu denize düşen 3 kişiden 2'si boğularak hayatını kaybetti. Edinilen bilgiye göre, Bursa'nın Mustafakemalpaşa İlçesi'nde oturan emekli astsubay Mehmet Çalışır ile bir fabrikada çalışan Murat Atış, arkadaşları Servet Ferik'in Boğazdere Köyü Karacabey Boğazı'ndaki yazlığına gitti. Önceki akşam balık tutmak için kayıkla denize açılan 3 arkadaş, aniden çıkan şiddetli rüzgarda kayığın ters dönmesi sonucu suya düştü. Sahilden 200 metre açıkta meydana gelen olayda Mustafakemalpaşa İlçe Emniyet Amiri İskender Çalışır'ın babası olan Mehmet Çalışır (60) ile Nestle Fabrikası'nda işçi Murat Atış (33) boğularak hayatlarını kaybetti. Olayı sahilden görerek motorlu kayığıyla olay yerine gelen Elvan Oduncu, Servet Ferik ve denizde hareketsiz duran 2 kişiyi teknesine alarak sahile çıkardı. Yüzme bilmeyen Mehmet Çalışır ile Murat Atış'ın su yutması neticesi boğuldukları anlaşıldı. Acı haber Mustakemalpaşa'da üzüntüyle karşılandı. Haber almak için Devlet Hastanesi'ne gelen Murat Atış'ın eşi, sinir krizleri geçirdi. Çalışır ve Atış'ın cenazeleri, Mustafakemalpaşa ve Karacabey'de toprağa verildi.

'Gemlik Körfez' internette www.gemlikkorfezgazetesi.com

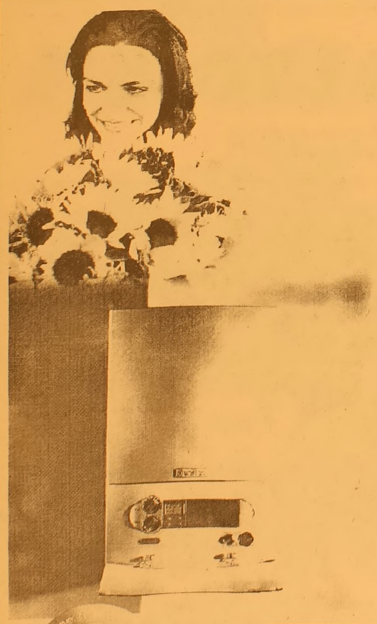

Vaillant

cazip fiyatlarla bahar çiçek açtı

Haziran sonuna kadar
1 Euro = 1.75 YTL olarak sabitledik!...

444 2 288

Vaillant Isı Sanayi ve Ticaret Ltd.Şti. Bursa Bölge Müdürlüğü
Kükürtlü Mah. Oulu Cad. Akasya Apt. No : 11 Şirameşeler - BURSA
www.vaillant.com.tr bilgi@vaillant.com.tr

YETKİLİ SATICILARIMIZ

Gemlik	: Ulukaya Ticaret	(224) 513 88 26	Başaran	: Gimtaş Mühendislik	(224) 251 12 14
Beşevler	: BEB Mühendislik	(224) 452 92 92	Gazcılar	: Birataş Mühendislik	(224) 251 01 77
Hürriyet	: Baztaş Mühendislik	(224) 245 77 93	İnegöl	: Elit Isı Merkezi	(224) 712 10 22
Yıldırım	: Erksan Mühendislik	(224) 327 05 55 - Üniversan Mühendislik (224) 364 31 04			

Peşin fiyatına 10 vade veya farklı 36 taksit

HSBC Advantage'a

Vaillant Kombi cihazları sadece Almanya'da üretilmektedir

Superbrand
Türkiye'nin Süpermarkalarından biriyiz

CE

ÖZEL AYKENT İLKÖĞRETİM OKULU

YAZ KURSU AÇILIYOR

YÜZME - İNGİLİZCE - MÜZİK

KİMLER KATILABİLİR?
İlköğretim Okulu 1,2,3,4,5,6,7. sınıf öğrencileri katılabilir.

HAFTALIK KURS PROGRAMI NEDİR?
Her branş için haftalık çalışma saati 6 saattir.

ÜCRET NE KADARDIR?
Kurs Ücreti Aylık (24) Saat
Yüzme 160 YTL
Diğer branşlar 140 YTL

KURS HANGİ AYLARDA YAPILIYOR?
1. Dönem : 3 Temmuz - 28 Temmuz
2. Dönem : 31 Temmuz - 25 Ağustos

KURSLARA NASIL KATILABİLİRİM?
20 Haziran 2006 tarihinden itibaren okulumuza gelerek kurslara kayıt yaptırabilirsiniz.

Tel : 513 50 84

web : www.aykentilkogretim.k12.tr

Kurslara geliş ve gidiş okulumuz servislerince sağlanacaktır.

Emekli ve memura Temmuz'da zamlı maaş

SSK ve BAĞ-KUR emeklileri Temmuz'dan itibaren yüzde 3 oranında zamlı maaş alacak. Memur ve memur emekli maaşları da yüzde 2,5 oranında zamlanacak. Çalışma ve Sosyal Güvenlik Bakanlığı, SSK ve BAĞ-KUR emeklilerinin Temmuz ayından itibaren zamlı maaşlarını alacaklarını bildirdi. Çalışma ve Sosyal Güvenlik Bakanlığı'ndan yapılan açıklamaya göre, Ocak 2006 tarihinde SSK ve BAĞ-KUR emekliliriyle hak sahiplerinin gelir ve aylıklarına, Ocak ve Temmuz dönemlerinde yüzde 3'erlik artış kapsamında hak sahipleri zamlı aylıklarını Temmuz ayından itibaren alabilecek. Buna göre en düşük SSK emeklisinin maaşı 495.74 YTL, en yüksek SSK emeklisinin maaşı ise bin 395.78 YTL olacak. BAĞ-KUR'da ise, 1479 Sayılı Kanuna göre 1. basamaktan, yani esnaf ve sanatkarlıktan emekli olan bir BAĞ-KUR emeklisinin maaşı 363.56 YTL, 24. basamaktan emekli olan bir BAĞ-KUR emeklisinin maaşı ise bin 140.96 YTL olacak. BAĞ-KUR Tarım Sigortalıları ise, 1. basamaktan emekli ise 248.29 YTL, 24. basamaktan emekli ise 690.79 YTL maaş alacak.

MEMUR, SÖZLEŞMELİ VE MEMUR EMEKLİ MAAŞLARINA ZAM

Memur, sözleşmeli ve memur emekli maaşları, 1 Temmuz'dan itibaren %2,5 oranında zamlanacak. 2006 yılı Merkezi Yönetim Bütçe Kanunu uyarınca halen 0,04265 olan aylık maaş katsayısı 0,04373'e, 0,53377 olan taban aylık katsayısı 0,54711'e, 0,01353 olan yan ödeme katsayısı da 0,01387'ye yükselecek.

Yeni katsayılar, yılın ikinci yarısında, memur ve memur emekli maaşlarına yüzde 2,5 oranında zam olarak yansıyacak.Bu şekilde müstoşar maaşları, 3 bin 202 YTL'den 3 bin 282 YTL'ye, genel müdür maaşları da 2 bin 901 YTL'den 2 bin 974 YTL'ye çıkacak. 14'ün 2'sindeki bir memurun halen 610,8 YTL olan aylık maaşı, 1 Temmuz'da 665,3 YTL olurken, Ocak-Haziran dönemindo 991 YTL maaş alan 9'un 2'sindeki bir polis memurunun cebine de ikinci yarıda bin 55 YTL girecek. Kamuda sözleşmeli olarak çalışanların ücretlerine de, 1 Temmuz'dan itibaren yüzde 2,5 oranında zam gelecek. Böylece KİT'lerde sözleşmeli olarak çalışanların ücret tavanı, 2 bin 180 YTL'den 2 bin 274 YTL'ye yükselecek. Katsayılardaki bu artışa karşın, devletin zirvesindekilerin maaşları, yılın 2. yarısında, üst gelir vergisi dilimlerine geçmeleri nedeniyle düşecek. Cumhurbaşkanı Ahmet Necdet Sezer'in yılın ilk 6 aylık döneminde 14 bin 720 YTL olan aylık ortalama maaşı, ikinci 6 aylık dönemde 13 bin 580 YTL'ye gerilecek. Başbakan Recep Tayyip Erdoğan'ın Ocak-Haziran dönemindo 7 bin 720 YTL olan ortalama aylık maaşı da, Temmuz-Aralık dönemindo 7 bin 660 YTL'ye inecek. Yılın ilk yarısında ortalama 7 bin 675 YTL maaş alan Bakanların elinde ise ikinci yarıda 7 bin 625 YTL geçecek. Milletvekillerinin ilk 6 aylık dönemde 7 bin 465 YTL olan ortalama aylık maaşları da, ikinci yarı 7 bin 405 YTL'ye düşecek. Yeni katsayılar, Cumhurbaşkanı ve Başbakan dışındaki emeklilerin maaşlarını da yüzde 2,5 oranında artıracak.Bu şekilde 5'in 1'inden aylık bağlanan bir memur emeklisinin maaşı, 587 YTL'den 601,9 YTL'ye yükselecek. Genel Müdür emeklilerinin yeni maaşı da 2 bin 388 YTL'ye çıkacak.

TÜRKİYE'NİN EN KALİTELİ ve EKONOMİK DAVETİYELERİ EN UYGUN FİYATLARLA ...

EN ÖZEL ve GÜZEL GÜNLERİNİZ İÇİN...

1 GÜNDE DAVETİYE BASILIR

Renkli, siyah beyaz her türlü baskı işleri
Fatura & İrsaliye & El İlanı & Broşür & Kartvizit
Kaşe & Cilt & Kitap & Dergi & Katalog basımı

34 YILLIK TECRÜBEMİZ İLE HİZMETİNİZDEYİZ

Körfez Ofset

MATBAACILIK - YAYINCILIK - REKLAMCILIK

İstiklal Cad. Bora Sok. Akbank Aralığı No : 3/B GEMLİK
Tel : (0.224) 513 96 83 Fax : (0.224) 513 35 95

GEMLİK ANI TOUR SEYAHAT AÇENTASININ
DÜZENLEMİŞ OLDUĞU
KÖRFEZ VE MEHTAP TURLARINA
TÜM DEĞERLİ HALKIMIZI BEKLERİZ

ÜNSAL KAPTAN GEZİ GEMİSİ SEYİR DEFTERİ

HAFTA İÇİ HER GÜN YARIM KÖRFEZ TURU
HAFTA SONU TAM KÖRFEZ TURU
AYRICA HER AKŞAM MEHTAP TURUMUZ VARDIR.
Gezilerimiz canlı müzik eşliğinde olup
Körfezimizin eşsiz sularında siz değerli halkımıza
unutamayacağınız anlar yaşatmaktadır.

Gezi Gemimiz özel günlere ve de cemiyetlerinize kiraya verilir

Müracaat : GEMLİK ANI TOUR
İrtibat Tel : 0.224 514 47 71

ÇİZİYORUM

Barış Güler'in kaleminden

7 YAŞ

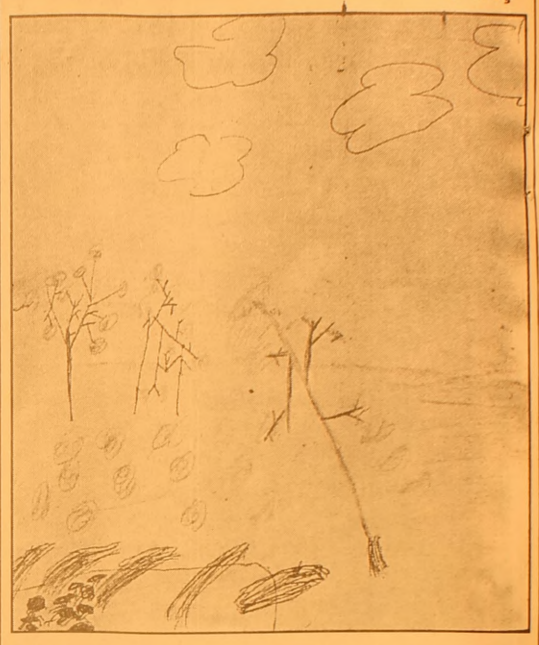

Bronzlaşmak uğruna yaşlanmayın

Havaların ısınmasıyla birlikte kısalan kollar ve paçalarla, açılan yakalar beyaz gezmeyi sevmeyenleri solaryuma gitmeye sevkediyor. Peki solaryumun olumsuz etkilerine maruz kalmadan nasıl bronzlaşırsınız? Tatile çıkmayı erken bulup güneşlenecek yer bulmakta zorluk çekenler, bronzlaşmak için yapay güneş ışığını yani solaryumu tercih ediyor. Bronzlaşmanın cildin ultra viyole ışınların zararlı etkilerine karşı kendini korumak için gerçekleştirdiği bir tepki olduğunu belirten uzmanlar, tüm bilimsel araştırma ve deneylerin, doğal veya yapay olsun ultra viyole ışınlara uzun süre maruz kalmanın, yaşlanmanın etkilerini artırdığını, bunun yanı sıra malign melanoma adı verilen bir tür cilt kanserinin gelişimini de hızlandırdığını vurguluyor. Bu nedenle güneş veya solaryum seanslarının dozunda tutulup, az bronz ama çok sağlıklı bir cilde sahip olunması gerektiğine dikkat çekiyorlar.

Solaryum makineleri, UV ışını üreten lambalardan oluşan yapay bronzlaştırıcılardır. Güneş ışınları, gün ışığı, enfraruj ve ultravi yole ışınlarından oluşur. Bunlardan gün ışığını görebilir, diğerlerini göremeyiz. Ultra viyole ışınları UVA, UVB ve UVC olarak adlandırılır. UVC ışınları zararlıdır, bu yüzden ozon tabakası tarafından filtre edilir. UVA ve UVB ışınları bronzlaşmada en çok rol oynayan ışınlardır. UVA ışınları pigmentlerin renk değiştirmesini yani bronzlaşmayı sağlar. UVB ışınları ise çok güçlü ve yakıcı ışınlardır, aynı zamanda yeni pigment oluşumunu ve üst derinin

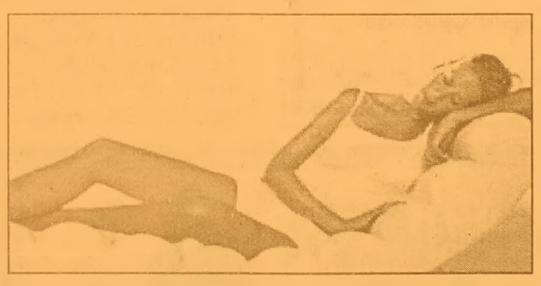

kalınlaşmasını sağlarlar. Solaryumda kullanılan ışınlar da aynı doğadaki mantıkla çalışmaktadır. UVA lamba ve reflektörleri yüze uygulamada kullanılır. UVB lambaları ise UVA lambaları ile birlikte solaryum yatakları veya kabinlerinde uygulanır.

Solaryum makinelerinde ışınlar insan sağlığına en uygun şekilde filtre edilebilir ve ten tipine göre ayarlanabilir. Dolayısıyla güneşte oluşabilecek aşırı kızarma, soyulma, su toplama gibi durumlar solaryumda söz konusu değildir. Solaryum ile güneş eşit derecede bronzlaşmayı sağlar. Bronzluğun kalıcılık süreleri de aynıdır. Ayrıca UV ışınları, ister doğal olsun ister yapay, vücutta D vitamini üretimini sağlayan en önemli kaynaktır. Deri, ultra viyole ışınları ile temas edince D vitamini üretir. D vitamini kemik erimesini önlemede büyük rol oynayan önemli bir vitamindir. Giysiler ve camlar derinin bu üretimini engeller. Yaşlı insanlar ve küçük çocuklar güneş ışınlarıyla az temas ettikleri için D vitamini eksikliği çekme riski taşır. D vitamini eksikliği çocuklarda raşitizm, yaşlılarda ise osteomalasi hastalığına neden olabilir.

Siz de geleceğimize bugünden el koyun
Çünkü toprak yoksa geleceğimiz yok...
EL KOYUN
Avea, Telsim ve Turkcell hattınızdan 3464'e mesaj atın.

www.tema.org.tr
www.elkoyun.com

TURAN TRAFİK
ADNAN TURAN
Her türlü araç devir
Yeni kayıt, Plaka,
Ruhsat, Fenni muayene
Sigorta işlemleri yapılır.
Adres: Gürle İş Merkezi
Kat: 1 No: 66 - GEMLİK
Tel : (0.224) 514 62 02
GSM: (0.537) 933 25 26

Op. Dr. Yaşar ALTUN
Kadın Hastalıkları ve Doğum Uzmanı
01.07.2006 tarihinden itibaren muayenehanemde hastalarımı kabul etmeye başlıyorum.
Saygıyla duyurulur.
Muayenehane: İstiklal Caddesi Uzunkaya Apt. No: 67/1 (MIGROS yanı) GEMLİK
Tel : (0.224) 514 29 48
Muammer Ağım Gemlik Devlet Hastanesi
Tel : (0.224) 513 92 00
GSM : (0.532) 616 01 53

KAYIP

Sarsılmaz marka 63723 seri nolu yiv av tüfeğime ait 102510 seri nolu ruhsatımı kaybettim. Hükümsüzdür.
ABDULLAH AKINCI

KAYIP

Gemlik Anadolu Ticaret Meslek Lisesi'nden aldığım diplomamı kaybettim. Hükümsüzdür.
Duygu PALA

Lokman hekimin meyve suyu sırrı

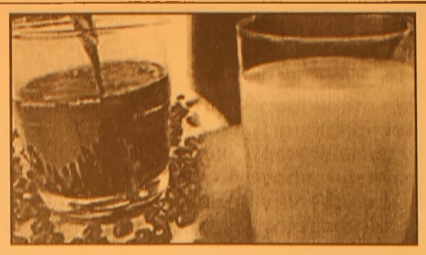

Enfeksiyon hastalıklarından korunmanın ve sağlıklı bir ömür geçirmenin yolu bağışıklık sistemini güçlendirmekten geçiyor. Güçlü bir bağışıklık sistemi için meyve suyu tüketilmesi şart. Peki hangi meyve suyu neye yarıyor? Vücudun ihtiyaç duyduğu bu sağlık kaynağı ise meyve suyunda gizli. Uzmanlar, bünyeyi sağlam tutmak için bol miktarda A, C ve E vitamini ile çeşitli antioksidanlar içeren meyve suyu tüketilmesini öneri yor. Peki hangi meyve suyu neye yarıyor? Bu sorunun cevabı aşağıda:

Portakal suyu: Bağışıklık sistemini güçlendirerek soğuk algınlığı ve gribe karşı güçlü bir savunma oluşturu yor. İçerdiği C vitamini ve folik asit sayesinde öksürüğü azaltıyor. Ayrıca içeriğinde bulunan bioflavin adlı antioksidan sayesinde kılcal damarları güçlendirerek kalbin zarar görmesini engelliyor. Potasyum içeriğiyle de tansi yonun dengelenmesine yardımcı oluyor, aynı zamanda cildi güzelleştiriyor.

Nar suyu: Kolesterol ve şekeri dengele yerek kalp sağlığını koruyor. Kanser hücrelerinin gelişmesini de engelliyor. Ayrıca, ishali kesmeye, bağırsaklardaki parazitleri düşürmeye de etkili. Nar suyunun idrar söktürücü ve kan yapıcı özelliği de bulunuyor.

Vişne suyu: Ateşli hastalıklara karşı güçlü bir silah olan vişnede A vitamini ve potasyum bulunuyor. Kandaki asitleşmeyi de temiz leyen vişne suyu, vücutta biriken fazla suyun dışarı atılmasını, mide ve karaciğerin düzenli olarak çalışmasını da sağlıyor. Ayrıca, idrar söktürücü özelliği de bulunu yor.

Kayısı suyu: İçerdiği A, E ve B3 vitaminleri, kalsiyum, magnezyum, potasyum ve fosfor sayesinde bağışıklık sistemini güçlendirip kan yapımına yardımcı oluyor, sinirleri gevşetiyor. Kalsiyum ve magnezyum oranıyla da kemik erimesini önlüyor. İçeriğindeki betakaroten, akciğer kanserinin, kalp hastalıklarının ve kataraktın önlenmesinde rol oynuyor.

Elma suyu: Elma bağışıklık sistemini güçlendirici özelliği olan B3 ve E vitamini, potasyum ve bol miktarda pektin içeriyor. Kan şekerini kontrol altında tutan elma suyu baş ağrısına da iyi geli yor. Ayrıca böbreklerin temizlenmesini ve kolesterolün düşürülmesini sağlıyor. Bunların dışında, romatizma, gut ve mide rahatsızlıklarına karşı panzehir etkisi gösteriyor. Akciğer kanserine yakalanma riskini azaltıyor, tansiyonun yükselmesini engelliyor.

Şeftali suyu: Şeftali içerdiği A, B3 ve C vitaminleri, folik asit, betakaroten ve potasyum ile gribe karşı vücudun savunma mekanizmasını güçlendiriyor. Antioksidan özelliği ile zehirli maddelerin vücuda vereceği zararları azaltıyor. Sinir sistemini olumlu etkiliyor ve uykusuzluğu gideri yor. Böbreklerin ve safrakesesinin düzenli çalışmasını sağlıyor.

Üzüm suyu: Bol miktarda A ve C vitamini, çeşitli mineraller ve demir ile potasyum içeriyor. Antioksidan özellikli olduğu için cildin yaşlanmasını geciktiriyor. Kan yapıcı özelliğinin yanı sıra ro matizma ağrılarına iyi gelip kalp sistemini düzenliyor, be densel ve zihinsel yorgunlukları gideriyor.

Domates suyu: İçerdiği C ve E vitaminleri, potasyum ve diğer mineralleri ile de sağlık için oldukça yararlı.

Yılan ve akrep sokması uyarısı

Özellikle yaz aylarında akrep ve yılan sokmalarında büyük artış yaşandığına dikkati çeken bakanlık, bazı uyarılarda bulundu. Sağlık Bakanlığı Refik Saydam Hıfzısıhha Merkezi Başkanlığı'ndan yapılan açıklamada, Türkiye'de özellikle yaz aylarında yılan ve akrep sokmalarına bağlı zehirlenme ve ölümlerde artış olduğuna dikkat çekildi. Vatandaşların akrep ve yılan sokmalarına karşı almaları gereken önlemlerin yer aldığı açıklamada, şu uyarılara yer verildi: "Zehirli akrep ve yılan sokmaları, özellikle çocuklar için öldürücü etkiye sahiptir. Vatandaşlarımızın bu nedenle çok dikkatli olmaları gerekiyor. Akrep ve yılan sokmalarından korunmak için, akrep ve yılan yuvalarından, özellikle kaya, ağaç kovuğu yada oyuklardan uzak durulmalı, hallkımız kamp, piknik yada çalışma alanlarında dikkatli olmalıdır. Otluk yada sazlık arazide bebek ve çocuklar kesinlikle yalnız bırakılmamalı, bebek ve çocukların arazide çıplak ayakla gezmelerine ve kuş yada diğer hayvan yuvalarına ellerini sokmalarına izin ve rilmemelidir. Arazi yürüyüşlerinde kapalı ayakkabı yada bot giyilmeli, yerde uyumamaya özen gösterilmelidir. Yıkıntılar, kuytu yer ve çatlaklar, evlerdeki yüklükler akreplerin sık bulunduğu yerlerdir. Özellikle bu yerlere dikkat edilmelidir. Akrepler kesinlikle ele alınmamalı ve akreplerin fazla olduğu yerlerde ayakkabı giymeden önce içerisine bakılmalıdır. Geceleri açık alanlarda kontrollü olarak ateş yakılmalı ve gece yürüyüşlerinde aydınlatıcı kullanılmalıdır."

AKREP VE YILAN SOKMALARINDA KARŞI YAPILMASI GEREKENLER

Açıklamada, akrep ve yılan sokmalarında yapılması gereken ilk işlemin, hasta ve ısırılan organın hareketsizliğinin sağlanması olduğu vurgulanarak, vücudun hareketsizliğinin zehrin yayılımını yavaşlattığına dikkat çekildi.

GEMLİK REHBERİ

GEREKLİ TELEFONLAR	
İtfaiye	110
Polis İmdat	155
Jandarma İmdat	156
Jandarma K.	513 10 55
Polis Karakolu	513 18 79
Gar. Kom.	513 12 06
KAYMAKAMLIK	
Kaymakamlık	513 10 51
C.Savcılığı	513 10 53
C.Savcı Yrd.	513 29 54
Emniyet Müd.	513 10 28
ULAŞIM	
METRO	513 12 12
Aydın Turizm	513 20 77
Süzer Turizm	512 10 72
Kanboroğlu-Esadaş	514 45 49
Anıtur	514 47 71
Kamil Koç	513 35 71
HASTANELER	
Devlet Hastanesi	513 92 00
SSK Hastanesi	513 23 29
Mer.Sağ.Ocağı	513 10 68
Tomokay Tomografi	513 65 29
TAKSİLER	
Körfez Taksi	513 18 21
Çınar Taksi	513 24 67
Güven Taksi	513 32 40
Gemlik Taksi	513 23 24
Manastır Taksi	514 35 50

RESMİ DAİRELER	
TEK Arıza	513 20 66
TEK İşletme	513 45 03
Statyum	514 00 95
Orm.Böl.Şef.	513 12 86
Milli Eğt. Md.	513 11 74
Halk Kütüphane	513 13 53
Askerlik Şb.	513 10 57
Karayolları	513 13 08
Liman Baş.	513 11 33
Mal Müd.	513 10 95
Nüfus Md.	513 37 42
Özel İd. Md.	513 15 07
Tapu Sicl. Müd.	513 14 14
Müftülük	513 13 64
Gümrük Md.	524 85 86
Tekel Md.	513 10 42
Ver. Dairesi Md.	513 10 92
İlçe Tarım Müd.	513 10 45
İlçe Seç. Md.	513 77 77
Halk Eğitim Müd.	513 18 46
BELEDİYE	
Santral	513 45 21 -23
Başkanlık	513 45 20
Zabıta	513 24 32
Otobüs İşlet.	513 45 21-122
Su İşlet.	513 45 21 - 115
İtfaiye	513 23 25
Muhasebe Md.	513 45 21 -182
Yazı İşl. Md.	513 45 21 -111
Su Arıza	Yalnız 185

DENİZ OTOBÜSÜ	
Bursa	256 77 84
Mudanya	544 30 60
Yenikapı	(212) 516 12 12
Yalova	(226) 811 13 23
İDO İmam Aslan Dinlenme Tes.	513 23 94
VAPUR - FERİBOT	
Yalova	(226) 814 10 20
Topçular	(226) 363 43 19
Eskihisar	(262) 655 60 31
OTOBÜS	
Şehirlerarası	261 54 00
Otobüs Terminali	(18 Hat)
TÜP DAĞITICILARI	
Aygaz	513 12 95
Tekgaz	513 16 37
Ocakgaz	513 16 37
Ergaz	513 88 43
İpragaz	513 22 59
Habaşgaz	513 45 46
Yeni Likitgaz	513 65 00
BP Gaz	514 59 81
Bütünler Likitgaz	513 80 00
Akçagaz	514 88 70
Totalgaz	514 17 00
AKCAN PETROL	513 10 79
YERLİYURTLAR PETROL	513 30 33
TUNCAY OTO GAZ	513 14 26

NÖBETÇİ ECZANE

27 Haziran 2006 Salı
ERÇEK ECZANESİ
Ahmet Dural Meydanı - GEMLİK
TEL: (0.224) 513 20 05

GEMLİK'İN İLK GÜNLÜK GAZETESİ
Körfez
GEMLİK
GÜNLÜK SİYASİ GAZETE
YEREL SÜRELİ YAYIN
YIL : 34 SAYI : 2477
FİYATI : 0.25 YTL. (KDV Dahil)
Sahibi : Kadri GÜLER
Sorumlu Yazı İşleri Müdürü : Serap GÜLER
Haber Müdürü : Seyfettin ŞEKERSÖZ
İstiklal Cad. Bora Sok. No:3/B
Tel : 513 96 83 Fax : 513 35 95 GEMLİK
Yönetim ve Basım Yeri : KÖRFEZ OFSET
Matbaaclık-Yayıncılık-Reklamcılık Tesisi
İstiklal Cad. Bora Sok. No:3/B GEMLİK
(Dini bayram Günleri ve Pazar günleri yayınlanmaz)

YILDIRIM MOBİLYA

Alışveriş mağazaları

Mudanya'dan sonra şimdi de GEMLİK'teyiz!

- MİSAFİR ODASI TAKIMLARI ve YATAK ODASI
- KANEPELER - SEHPALAR
- HALI ÇEŞİTLERİ ve TÜL PERDE ÇEŞİTLERİ
- YATAK ve BAZA ÇEŞİTLERİ
- ELEKTRİKLİ MUTFAK GEREÇLERİ
- KLİMA ve BEYAZ EŞYA
- EV TEKSTİL ÇEŞİTLERİ

ATLANTİK · arnica · DİVAN · Fakir · felix · YAĞMUR

AEG · PHILIPS · arzum · ARISTON · DOĞTAŞ MOBİLYA

TÜM KALİTELİ MARKALAR
UYGUN FİYAT SEÇENEKLERİ

Merkez: Dr. Ziya Kaya Mh. İstiklal Cad.
Kordon Apt. No: 60 Tel: 0.224 512 02 32 - GEMLİK
Şube: Dr. Ziya Kaya Mah. İstiklal Cad. No: 51/ A GEMLİK

BAYTAŞ İNŞ. LTD.ŞTİ

"Sağlamlık ve Estetik Bizim İşimiz"

SATILIK LÜKS DAİRE VE İŞYERLERİ

GÖRMEDEN KARAR VERMEYİN

DOĞAL GAZ KOMBİ
LAMİNANT PARKE
HAZIR MUTFAK
ISI ve SU YALITIM
AMERİKAN KAPI
ÇELİK KAPI
UYDU ANTEN
ADSL BAĞLANTISI
SIDING CEPHE KAPLAMA
OTOPARK
YEŞİL ALAN

Detaylı Bilgi ve İrtibat Bürosu : Hisar Mah. Baytaş Körfez Sitesi No : 56 GEMLİK
Tel : 513 42 21
513 17 94
www.baytasinsaat.net

GEMLİK'İN İLK GÜNLÜK GAZETESİ

GEMLİK Körfez

TARAFSIZ SİYASİ GAZETE

28 Haziran 2006 Çarşamba info@gemlikkorfezgazetesi.com 25 Ykr

birey dergisi DERSHANESİ

bire bir ilgilenmeye geliyoruz...

İstiklal Cad. Gürçay İş Mrk. No:36 Tel : 514 15 15 GEMLİK
e-mail: bursa@birey.com

Asım Kocabıyık Eğitim Vakfı tarafından yaptırılan Yüksek Okullar binası tamamlandı

Sunğipek'te eski binalar yıkılıyor

Güne Bakış

Kadri GÜLER
kadri_guler@hotmail.com

Yerleşkeyi gezerken...

Dün, Uludağ Üniversitesi Gemlik Yerleşkesi'ne giderek, uzun süredir devam eden çalışmaları görmek istedim.

Eski Fabrikaya girerken, yoğun bir çalışma trafiği ile karşılaştık.

Tüm fabrikanın elektrik, su, ısıtma sistemleri yenileniyor.

Bir yandan da eski binalar yıkılıyor.

Yerleşke tam bir şantiye. Devamı 7'de

Uludağ Üniversitesi Gemlik Yerleşkesi içinde bulunan eski Sunğipek Fabrikası'na ait kullanım ömrü biten binaların yıkım çalışmaları sürerken, her tarafında devam eden çalışmalar nedeniyle Gemlik Yerleşkesi bir şantiye görünümünü andırıyor. Öte yandan Asım Kocabıyık Eğitim Vakfı'nca yaptırılan Yüksek Okul inşaatı da tamamlandı. Sayfa 3'de

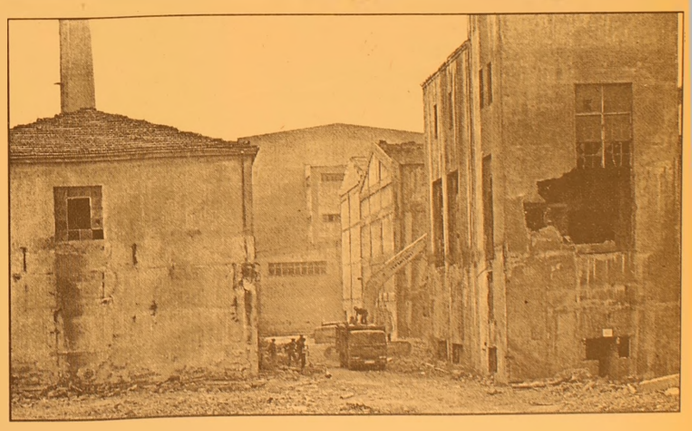

ÖZEL AYKENT İLKÖĞRETİM OKULU

"İyi bir gelecek Aykent ile başlar"

Özel Aykent İlköğretim Okulu ve Anasınıfı 2006-2007 dönemi kayıtları başladı

Gemlik - Orhangazi yolu 2. Km.
Umurbey Paşabahçeler Mevkii
Tel : 513 50 84 GEMLİK
www.aykentilkogretim.k12.tr

Deneyimli kadromuz ve çağdaş eğitim anlayışıyla sizlere en yakın özel okuluz

OKULUMUZUN YETİŞTİRDİĞİ ÖĞRENCİLER; Hoşgörülüdür, şeffaftır, Olaylara profesyonellikle yaklaşır ve çözer, Planlıdır, çalışmalarını planlar ve uygular, Evrenseldir, çağa ayak uydurmasını bilir, Yenliliklere açıktır, Süreç odaklıdır, paylaşımcıdır, Her zaman ve her konu da özveri ile çalışır, Vefakardır, dostlarını asla unutmaz, Sürekli eğitim ilkesi ile hareket eder, Kararlı ve tutarlıdır, kendi kararlarını verir ve uygular, Özgüveni tamdır. Her yerde ve her ortamda kendini ispatlar, Engel tanımaz, "BAŞARACAĞIM" der ve başarır....

2006-2007 EĞİTİM ve ÖĞRETİM YILI ÜCRETLERİMİZ

SINIFLAR	FİYAT
ANA SINIFI	3.300 YTL
1.SINIF	4.000 YTL
2. SINIF	4.750 YTL
3. SINIF	4.750 YTL
4. SINIF	4.750 YTL
5. SINIF	4.750 YTL
6. SINIF	4.750 YTL
7. SINIF	4.750 YTL
8. SINIF	4.750 YTL

Not : Ücretlerimize Eğitim-Öğretim, yemek, servis ve KDV dahildir

Buluşma

Gürhan ÇETİNKAYA

Sahi bu vatan kimin ?

"Taşıma suyla değirmen dönmez..."
"Ak akçe kara gün içindir.."
"Sakla samanı gelir zamanı.."
"Emanet atın beli kırık olur."
"Ayağını yorganına göre uzat.."
Atalarımız bizden akıllıymış.
Ne de güzel sözler söylemişler.
Şu yukarıdaki ata sözlerinden bir ya da ikisini dikkate alsaydı merkez-i hükümet şayet ayağı tökezlemezdi nihayet.
Şimdi çırpınıyor..
Çırpındıkça batıyor.
Öte yanda Türkiye'nin bugünlere gelişini hazırlayanlar "cepheler"oluşturuyorlar.
Demirel sesini yükseltiyor,adımlarını seyirtiyor..
Yılmaz duvara astığı politika gömleğini yeniden sırtına giyiyor.
Atalarımız bu durum için de bir laf söylemişler..
"Eskiye rağbet olsaydı bit pazarına nur yağardı."
Türkiye ilginç bir ülke..
Nüfusunu planlayamadığı için sürekli büyüyor..
Ama nafile..
Çünkü ülkeyi doğru dürüst yönetecek birini bulup çıkaramıyor.
Nasıl iş..
Anlamak güç..
Açıklaması hem var hem yok.
Kültürel gerileşim ve ahlak çöküşü işi bitirdi.
Paraya ve bireysel çıkara öncelik tanıyan bir toplumdan ne beklenir ki?
Satıştan başka..,
Ağızlarda dolaşan laflar:
"Satıyorum sattım.."
"Verdimse ben verdim."
Satılan da verilen de vatan toprağı..
Kimin malını kime satıyorsun diye soran yok.
Ekonomi allak bullak..
Dövizle faiz at başı..
Toplum beklemede..
Neyi bekliyorsun..
Daha fazla hırpalanmayı mı ?
Bir şair vardı..
Orhan Şaik Gökyay..
O'nun bir de şiiri vardı..
O şiirinde "Bu vatan kimin?" diye sorar ve yanıtını da kendi verirdi..
"Bu vatan, toprağın kara bağrında
Sıradağlar gibi duranlarındır;
Bir tarih boyunca, onun uğrunda
Kendini tarihe verenlerindir..."
Nur içinde yat Gökyay..
Ama eminim şimdi senin de toprağın kara bağrında sıradağlar gibi duranlarla birlikte kemiklerin sızlıyordur.

BURSA HAKİMİYET VE KENT GAZETELERİNE
İLAN ve REKLAM ALINIR
KÖRFEZ REKLAM
İstiklal Cad.Bora Sok.
No : 3/B GEMLİK (Akbank aralığı Stüdyo Prestij yanı
Tel : (0.224) 513 96 83
Fax : 513 35 95

Saadet Partisi Genel Başkan Yardımcısı ve eski Adalet Bakanı Şevket Kazan, belediye anonsundan yapılan kısıtlamaya tepki gösterdi.

"Basit kararlar alan başkanı kınıyorum"

Seyfettin ŞEKERSÖZ

Saadet Partisi Genel Başkan Yardımcısı ve eski Adalet Bakanı Şevket Kazan'ın konuşmacı olarak katıldığı konferansın açılış konuşmasını yapan Saadet Partisi İlçe Başkanı Recep Aygün, anons kısıtlaması için "Basit kararlar alan başkanı kınıyorum" dedi. Belediye Düğün Salonu'nda gerçekleştirilen "Manevi Tahribat ve Çözüm Yolları" konulu konferans İstiklal Marşı ve Saadet Partisi'nin geçmişinden günümüze uzanan icraatları sinevizyon eşliğinde üyelere gösterildi.

İDARİ MAHKEMEYE GİDECEĞİZ

Konferansın açış konuşmasını yapan Recep Aygün, katılan üyelere teşekkür ederken, ülkenin manevi konularda nerede olduğunu görsel basında ibretle takip ettiklerini belirterek, *"Manevi tahribatı görüp izlemekten üzüntü duyuyoruz"* dedi. Belediye Meclisi'nin Haziran ayı toplantısında alınan anons kararına da tepkili olduklarını ifade eden Recep Aygün, *"Basit kararlar alan başkanı kınıyorum. Haziran ayında alınan kararı Temmuz ayında düzeltmelerini bekliyoruz, aksi halde idari mahkemeye gideceğiz ve kararın tüm siyasi partilerin lehine verilmesini isteyeceğiz. Bu karar düzeltilmezse kendisine yalatırız. Korkunun ecele faydası olmadığını bilmesi gerekir"* şeklinde konuştu.

DEVLETLERİ SİYASİ PARTİLER YÖNETİR

Saadet Partisi Genel Başkan Yardımcısı ve eski Adalet Bakanı Şevket Kazan *"Manevi Tahribat ve Çözüm Yolları"* konulu konferansında insan nedir, devlet nedir, siyaset ve siyasi partiler konusunda açıklamalarda bulundu. İnsanların eski çağlarda devletleri çeşitli durumlarda yönettiklerini ifade eden Kazan, günümüzde ise devletleri siyasi partilerin yönettiğine dikkat çekerek, *"Tüm siyasi partilerin görevi ve arzuları bir gün ülkeyi idare etmektir. Ama bu yönetim tarzının kesinlikle manevi yönden tahribata yol açmaması lazım"* diye konuştu.

Şevket Kazan

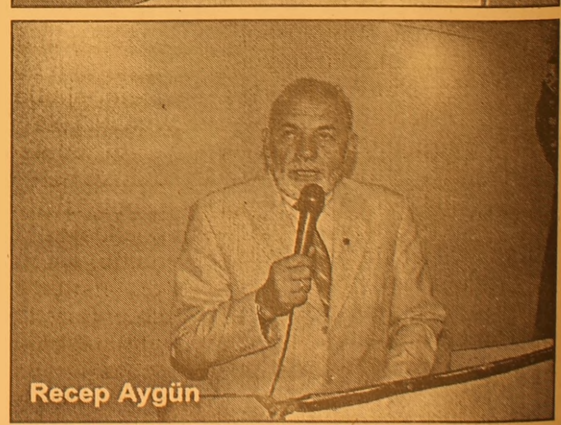

Recep Aygün

AVRUPAYA İNSAN HAKLARINI BİZ ÖĞRETTİK

Avrupa'ya insan haklarını öğreten bir milletin çocukları olmaktan gurur duyduğunu dile getiren Kazan, *"Şimdi ise onlar kalkmış bize insanlık öğretmeye kalkıyorlar. Çadırdan yola çıkıp imparatorluk kurarsınız ancak bu ihtişamı sarayda yıkarlar. Çünkü ahlak gitmiştir, ahlakın gittiği mekanlarda maneviyat kalmaz, Avrupalı Osmanlıyı bu yöntemle yıkmıştır, bizim milli ve manevi değerlerimiz her zaman üstündür"* şeklinde konuştu. Şevket Kazan, yaklaşık bir saat süren konuşmasında insanların devlete, çevrelerine ve kendilerine yaptıkları manevi tahribatlar konusunda çeşitli bilgiler ve açıklamalarda bulundu.

Asım Kocabıyık Eğitim Vakfı tarafından yaptırılan Yüksek Okullar binası tamamlandı

Sunğipek'te eski binalar yıkılıyor

Sunğipek Fabrikası'nda yıkılmaya başlayan eski binalar görülüyor

Seyfettin ŞEKERSÖZ

Uludağ Üniversitesi Gemlik Yerleşkesi'nde eski Sunğipek Fabrikası'ndan kalma binalarının yıkımı çalışmalarına başlandı.

Sunğipek Fabrikası'nın Uludağ Üniversitesi'ne devredilmesindensonra başlatılan çalışmalar içinde Meslek Yüksek Okullarının yapım işini üstlenen Asım Kocabıyık Eğitim Vakfı, Meslek Yüksek Okulu binasını tamamlanmak üzere.

Yerleşke içinde yürütülen çalışmalar nedeniyle şantiye görüntüsü izlenirken, girişten başlayarak eski ve dayanıksız binaların yıkım işlemleri de sürüyor. Eski işçi yemekhanesi ile puantörlük binası ile kazan dairesi, su tasfiye tesisleri tamamen yıkılırken, önümüzdeki günlerde eski viskon ve selofan fabrika binalarında yıkım işlemlerinin başlayacağı öğrenildi. Anıtlar Yüksek Kurulu'ndan alınan olurla yıkımına başlanan kullanım ömrü kalmamış olan yapıların, projeye göre yıkımından sonra bu bölümlere Hukuk Fakültesi ve Denizcilik Yüksek Okulu yapılacağı öğrenildi.

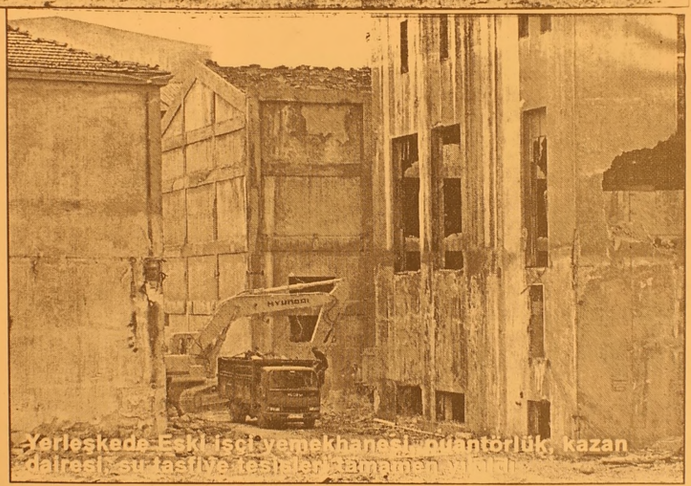

Yerleşkede Eski İşçi yemekhanesi, puantörlük, kazan dairesi, su tasfiye tesisleri tamamen yıkılırken

Yüksek Okulların bulunduğu alanın çevresi ile Müdüriyet binasının ön bahçesi parke taş kaplama çalışmaları sürüyor

Uludağ Üniversitesi bütçesinden ayrılan kısıtlı ödenekle Yüksek Okulların bulunduğu alanın çevresi ile Müdüriyet binasının ön bahçesi parke taş kaplama çalışmaları da bir yandan devam ediyor.

Yaklaşık 1.5 yıl süren çalışmalar sonucu projelendirilen işlerin sırasıyla aksamadan yapılacağı bildirilirken, yapımı tamamlanan Asım Kocabıyık Meslek Yüksek Okulu binasının boya ve eksik kalan kısımlarının düzeltme çalışmaları sürdürülüyor. Okulun önümüzdeki günlerde Uludağ Üniversitesi Rektörlüğüne teslim edileceği öğrenildi. İki katlı binada 11 derslik, toplantı salonu, kafeterya gibi bölümler bulunuyor.

Yazı YORUM

Diş Hekimi Özcan VURAL
ozcanvural1933@hotmail.com
www.ozcanvural.sayfasi.com

Doktor Yüksel Ersoy ...

Bu köşemde şimdiye kadar daha çok siyasi, Demokratik- Laik Cumhuriyetle ilgili yazılar yazdım... Hekim olduğum için ara sıra sağlık yazıları ve bazen de az anladığım Ekonomik konular da araştırdığım ve derlediğim yazılarla her gün karşınıza çıkıyorum.

İçe dönüp ilçemizin sorunları üzerinde yazılarda çiziktiriyorum..

Ama ... Bazen içe dönüp beni düşündüren, geri planlara attığımız, hatta yeterince değerlendiremediğimiz, daha da açıkçası haklarını yediğimiz olaylar, kişiler bu ilçenin sınırları içinde hoyratça kaybolup gidiyor....

Bu gün buna dur deyip, bir örnek misalle yapılan manevi haksızlığa, çok eskilere gitmeden sizlere duyurmak istiyorum..

Küçük yerler de – İlçeler de, kendi alanlarında çalışan öyle insanlar vardır ki, mesleklerinde insan üstü çabalarla topluma çok şeyler verirler.

Yine iyi biliyorum ki biz insanlar bunu yeterince değerlendiremeyiz..

Misal mi? Hemen söyleyeyim. ..

İlk aklıma gelen gelenlerden iki isim Dr. Yüksel Ersoy ve Tamer Sivri..

Bu gün İç hastalıkları Uzmanı Yüksel Ersoy'u anlatacağım...

Ben de hekim olduğum için iyi biliyorum, hastanelerin en büyük yükünü İç hastalıklar bölümü çeker..

Gemlik Devlet Hastanesi'nin İç hastalıklar bölümünün kadrosu dört (4) Uz. hekim olduğu halde, 10 seneden fazla tek başına, günde 70–100 hastaya bakan ve yıllarca işini aksatmayan bir hekim düşünün....

Bu yüz hastanın içinde sinirleri bozuk , ağzı kötü laf yapan, kısaca hekimi üzen saygısız hastalar da vardır..

Bütün bunları aşmaya çalışan, 1980 yıllarda bulunduğu Bulgaristan'da ki şehirde başhekim olmasına rağmen, Bulgar'ların o yıllarda yaptığı baskı yüzünden koşarak, severek, Anavatanına göç eden hekimlerden biri..

İyi bir hekim, değerli bir eş sayın Süheyla Ersoy ve iki Üniversite mezunu çocuğa sahip iyi bir aile babası Doktor Yüksel Ersoy..

Yakın en ayni binada beraber çalıştığımız için gözlemledim; Tek hekim olmanın ağırlığı altında savaşan, işini mükemmel yapmağa uğraşırken kendinden, sağlığından veren böyle insanlar az bulunur bilin Gemlikliler....

Siz hastaneye gidiyor, işlerinizi gördükten sonra ellerinizi, kollarınızı sallayarak dönüp gelirken, yıllarca bu hekim Doktor Yüksel Ersoy tek başına bu işlerin altından nasıl kalkabiliyor diye düşünmediniz...

Şimdi biliyorum ki düşünmüyorsunuz!.. Onun için bu yazım sizlere sitemdir..

Doktor Yüksel Ersoy gibi bu ilçeye büyük hizmetler veren kişileri, hiç değilse zaman zaman hatırlayıp, onlara hak ettikleri sevgi ve saygıyı göstermeliyiz..

Onlar yaptıkları zor işleri bu ilçe ve insanlarına hizmet için yaparken inanın karşılığını beklemediklerini iyi biliyorum.. Ama biz insanlar çoğunlukla nankörüz..

Bilhassa hekimlik mesleğinde bunu halkımız eğitimsizliğinden çok yapar..

Hekim olduğum için bu serzenişte benden... Ben kendi adıma, bu yazıyı okuyup ta doğru bulup bana katılanlar adına,

Doktor Yüksel Ersoy'a, tedavi edip sağlığına kavuşturduğu binlerce Gemlik'li adına teşekkürlerimizi sunuyoruz...

Uz. Hekim Yüksel Ersoy seninle gurur duyuyoruz bunu bilmelisin...

Sönmez Toy's açıldı

Seyfettin ŞEKERSÖZ

"Sönmez Toy's" Hamidiye Mahallesi Belediye Katlı Otopark karşısında açıldı. Genç girişimcilerden Murat Sönmez'in Gemlik'e kazandırdığı iş yerinin açılışına Belediye Başkanı Mehmet Turgut'un yanı sıra birçok davetli katıldı.
0-12 yaş çocukların her tür ihtiyacına cevap verebilecek olan mağazanın kurdelesini duaların okunmasının ardından Belediye Başkanı Mehmet Turgut kesti.
Büro malzemeleri, çocuk gereçleri, oyuncak çocuk yataklarıyla birlikte kırtasiye ve deniz malzemelerinin de bulunduğu mağaza ilk günden Gemliklilerin akınına uğradı.

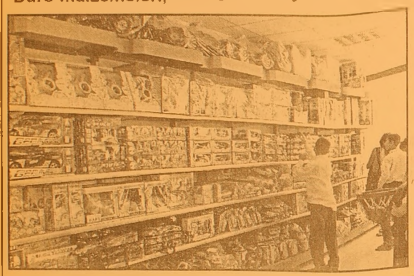

Bilal Balcı görevine geri döndü

Bilal Balcı

Geçtiğimiz eğitim döneminin yarısında TSO Gazi İlköğretim Okulu Müdürlüğü'nden Küçük Kumla Ali Kütahya İlköğretim Okulu Müdürlüğü'ne atanan Bilal Balcı idare mahkemesine açtığı davayı kazanarak görevine geri döndü.
Daha önce de TSO Gazi İlköğretim Okulu Müdürlüğü'nden Cumhuriyet İlköğretim Okulu kadrosuna öğretmen olarak atanan Bilal Balcı, görevini Ali Kütahya'da sürdürmüştü. Bu arada İdare mahkemesine açtığı davayı kazanan Bilal Balcı 2005 yılı Mayıs ayında yeniden TSO Gazi İlköğretim Okulu Müdürlüğüne geri dönmüştü.
TSO Gazi İlköğretim Okulu'nda yaklaşık 7 ay görev yapan Bilal Balcı eğitimin yarı yılında yeniden Ali Kütahya'ya bu kez Müdür olarak gönderildi.
Ali Kütahya'da görev yaparken mahkeme kararını bekleyen Bilal Balcı davayı kazanınca yeniden eski görev yerine geri döndü. Gemlik'te adeta dama taşı gibi tayini çıkan Bilal Balcı, önceki gün TSO Gazi İlköğretim Okulu Müdürlüğü görevine başladı.

ÇİMEN ALABALIK TESİSLERİ

Yeni imajıyla hizmetinizde...

- Köy Kahvaltısı
- Balık Çorbası
- Gözleme
- Kiremitte Kaşarlı Alabalık
- Kiremitte Kaşarlı Mantar
- Piliç Çevirme
- Meze Çeşitleri
- Mangalda Et
- Kuzu Pirzola
- Çöp Şiş
- İnegöl Köfte
- Kaşarlı Köfte
- Kasap Köfte
- Kuzu Külbastı

Gedelek Köyü altı Orhangazi'den sonra 5. Km.
Tel : (0.224) 586 52 66
ORHANGAZİ

BAY MUSTAFA ÖZALP EMLAK'TAN

Her Çeşit Emlak
Alım,Satım ve Kiralama Hizmetleri
Daire, Zeytinlik, Villa, Dükkan, Arsa, Arazi
TAPU TAKİP İŞLERİ YAPILIR
ACİL SATILIK ve KİRALIKLARINIZ İÇİN BİZİ ARAYINIZ

Manastır Dilek Sitesi'nde SATILIK LÜX DAİRE Denizi gören, 3+1, 140 m²
Balıkpazarı'nda 115 m2 2+1 Satılık Daire
3 Ayrı Daireli Müstakil Ev (Bahçe İçinde)Yeni Devlet Hastanesi Altı
Eski Pazar Cad. 100 m2 Dükkan, Serçe Sokak 54 m2 2 dükkan
Eski Sahilde 3+1 110 m2 asansörölü, kombi kaloriferli daire
Bağ-Kur Sanayi Sitesinde 185 m2 çekme katlı, içindeki yeni atari makineleriyle satılık dükkan. Önünde 115 m2 Bahçeli
K.Kumla'da Ayazma Mevkii 6 Dönüm Zeytinlik
Dr. Ziya Kaya Mahallesi 3 oda 1 Salon Satılık Daire

Yalova'da Termal Barajı'nın altında 408 m2 arsa - Çınarcık, Yalova 448.54 m2 arsa
Termal Barajı'nda 407.77 m2 arsa
Termal Girişinde 433.02 m2
Termal yolu Gülerce Villalarının altı 9880 m2 arsa
Umurbey'de 12 dönüm arazi ve Azot kavşağına 400 m2 uzaklıkta

Trafik, Kasko Dask, Acıbadem Sağlık ve Her Türlü Sigorta İşlemleri ve Doğalgaz Poliçesi Yapılır.
ŞEKER SİGORTA
Macide ÖZALP
Tel : 513 24 74 Fax: 514 10 21

Emniyetspor: 5 Milli Eğitimspor : 2

Seyfettin ŞEKERSÖZ

Olgunlar Futbol Turnuvası'nda guruptan çıkma mücadelesi veren Emniyetspor, Milli Eğitimspor'u 5-2 yenerek büyük avantaj elde etti. İki maçta aldığı 4 puanla A gurubundan yarı finale çıkmak için mücadele eden Emniyetspor, dün zayıf rakibi Milli Eğitimspor karşısında zorlanmadı. Maça iyi başlayan Emniyetspor, 8 dakikada Ali Osman'la 1-0 öne geçti. 28 dakikada kazanılan penaltıyı Hikmet gole çevirince Emniyetspor ilk yarıyı 2-0 önde kapadı. İkinci yarının hemen başında Emniyetspor'dan Kıvanç kendi kalesine attığı golle durumu 2-1 yaparken 35'de Alper, 44'de Hikmet ve 47'de yine Alper'le goller bulan Emniyetspor, 52'de Milli Eğitimspor'dan Sadettin'in golüne engel olamayınca maç 5-2 Emniyetspor'un galibiyetiyle sona erdi.

EMNİYETSPOR

MİLLİ EĞİTİMSPOR

NEW HOLLAND

ÜNVER TRAKTÖR'den MÜJDE!...

TRAKTÖRÜ OLMAYAN KÖYLÜ KALMAYACAK

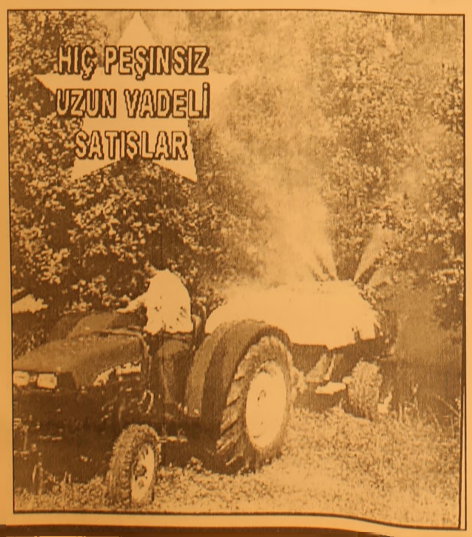

GEMLİK - ORHANGAZİ NEW HOLLAND TRAKMAK BAYİ TRAKTÖRSÜZ KÖYLÜ KALMAMASI İÇİN HER TÜRLÜ KOLAYLIĞI GÖSTERİYOR. KREDİ İŞLEMLERİNİ BİZ HALLEDİYORUZ. HİÇ PEŞİNSİZ UZUN VADELİ SATIŞLAR İÇİN DÜKKANIMIZA BEKLİYORUZ

İbrahim Onal Cad. No : 26 Orhangazi - BURSA
Tel : 573 27 77 - 573 64 52 GSM : 0 532 312 22 39

Biodizel kullanım yaygınlaştı

UÜ Mühendislik Mimarlık Fakültesi Makine Mühendisliği Bölümü'nce bu yıl üçüncüsü düzenlenen Otomotiv Tekno lojileri Kongresi'nde (OTEKON'2006), atık yağlardan elde edilen ve çevreci bir akarya kıt olan biodizel kullanımının Türkiye'de yaygınlaştırılması gerektiği vurgulandı.
Uludağ Üniversitesi Mühendislik Mimarlık Fakültesi Makine Mü hendisliği Bölümü'n ce iki yılda bir düzenlenen Otomotiv Tek nolojileri Kongre si'nin (OTEKON'2006) 3.sü Holiday Inn Otel'de gerçekleştirili yor. Üç gün sürecek olan kongrede bilimsel toplantılara konuşmacı olarak Uludağ Üniversitesi'nden öğretim görevlileri katıldı. Otomotiv sektöründeki firmaların da tanıtım standı açtıgı kongreye, yaklaşık 250 sektör çalışanı ilgi gösterdi.
Eş zamanlı oturumlar halinde gerçekleşti rilen bilimsel toplantıların en dikkat çekici olanı ise "Türki ye'de Biodizel Potan siyeli" oldu. Bu oturu ma konuşmacı olarak katılan Uludağ Üni versitesi Öğretim Görevlisi Yahya Ulusoy, çevreci bir akaryakıt olan biodi zel kullanımının yaygınlaştırılması gerektiğini vurguladı.
Ulusoy, geri dönü şümlü akaryakıt olarak adlandırdıkları biodizelin atık yağlardan elde edildiğini hatırlatarak, "Evleri mizde kullandığımız yanmış kızartma yağlarından elde edilen biodizel akar yakıt, hem çevreci hem de ucuz maliyetlidir. Ülkemizde bu yakıtın yaygınlaştırılması halinde özellikle tarım sektörü ekonomik olarak rahatlayacaktır. Ayrıca günde yüzlerce otomobilin trafiğe çıktığını göz önünde bulundurursak, egsozlardan çıkan kanser yapıcı gazlardan da korunmuş oluruz" dedi.
Türkiye'de biodizel akaryakıt üretimi altyapısının hazır olduğuna işaret eden Ulusoy, yerel yönetimler ve kamuoyunun biodizel üretimi ve kullanımı için harekete geçmesi gerektiğini vurguladı.
UÜ Mimarlık Mühendislik Fakültesi Dekanı Prof.Dr. Sedat Ülkü de, ulusla rarası rekabete açık olan otomotiv sanayinin gelişen Türkiye için büyük önem taşıdığını söyledi. Ülkü, kongrede otomotiv sektörüyle ilgili kişi ve kuruluşları bir araya getirmeyi hedeflediklerini, üç gün sürecek olan kongrede 62 bilimsel bildiri sunulacağını söyledi.

Alo esrar servisi yakalandı

Bursa'da çevre illerden getirdikleri esrarı bir kahvehanede toplayıp motorla servis yapan 4 kişilik çete, polisin düzenlediği operas yonla yakalandı.
Edinilen bilgiye göre, Bursa'nın İnegöl İlçesi'nde bir kahvehaneden motorla esrar servisi yapıldığı ihbarını alan Kaçak çılık ve Organize Suçlar Şube Müdür lüğü'ne bağlı Narko tik Büro Amirliği ekipleri, daha önceden uyuşturucu madde ticareti yapmaktan sabıkası bulunan kahvehane işletmecisi Halit Ö'yü takibe aldı.
Halit Ö. (46) ve arkadaşları Adnan Ü. (48) ile Erdoğan E'nin (20) özel araçla gittikleri Adapazarı'ndan aldıkları 2 kilogram esrar maddesini İnegöl'e getirdikleri belirlendi. Halit Ö, araçta bulunan

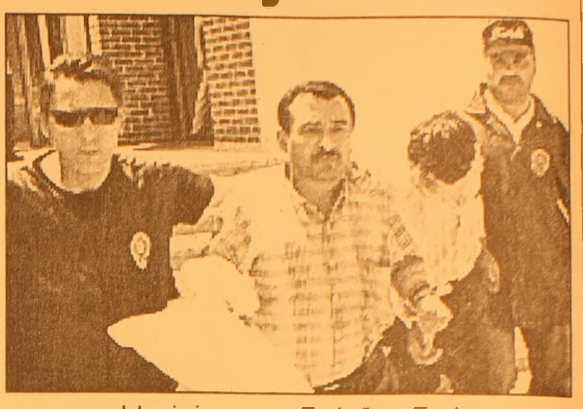

esrar maddesini kendilerini İnegöl girişinde motosikletle bekleyen oğlu Ahmet Ö'ye (19) halı içerisine rulo yapılmış şekilde teslim ederek gönderdi.
Bu sırada polisi fark eden Ahmet Ö, halıya sarılı esrarı motorunun arkasına koyarak kaçmaya başladı. Kovalamaca sırasında motordan düşen Ahmet Ö, yakalanarak gözaltına alındı. Otomobil içerisindeki Halit Ö. ile arkadaşları Adnan Ü. ve Erdoğan E. de yakalanarak gözaltına alındı.
Şahısların kahve hanenin telefonuna gelen esrar siparişlerini paketleyip motorla servis yaptıkları tespit edildi.
Zanlılar mahkemece tutuklanarak cezaevine gönderildi
Gözaltına alınan 4 zanlı, "Teşekkül halinde uyuşturucu ticareti yapmak" suçundan çıkarıldıkları mahkemece tutuklanarak cezaevine gönderildi

REGAL®
PC SHOP
NOWOX BİLGİSAYAR
AKLINI SEVEN REGAL ALIR
FİYAT FARKI CEBİNE KAR KALIR

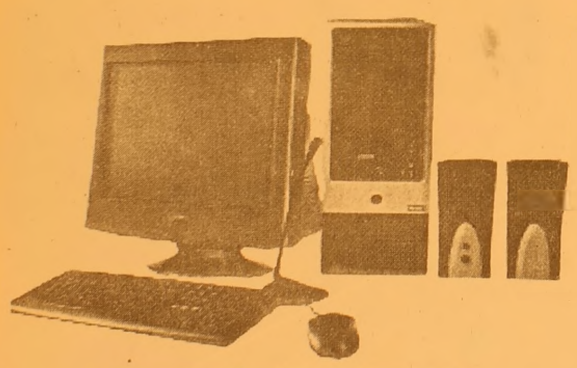

527 $ + K.D.V.
başlayan fiyatlarla

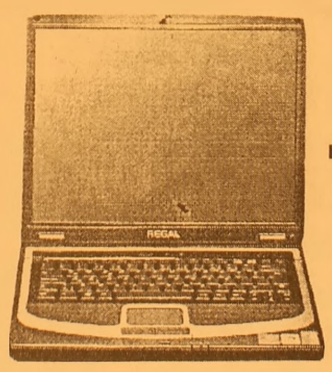

775 $ + K.D.V.
başlayan fiyatlarla

HERKESE
REGAL 3600 DIVX'LI DVD OYNATICI
REGAL 37 EKRAN TELETEXT TV
ADSL ABONELİK PAKETİ
Hem ADSL modem, hem de ADSL aboneliği bir arada
HEDİYE!

AYRICA
axess
REGAL'DE AXESS'E ÖZEL
12 TAKSİT

FİRMANIZI İNTERNETE TAŞIYORUZ
REFERANSLARIMIZ
www.firmaniz.com
isim@firmanız.com
Gemlik Körfez Gazetesi www.gemlikkorfezgazetesi.com
Baytaş İnşaat www.baytasinsaat.net
Atamer Hotel www. atamerhotel.com
GEMSİAD www.gemsiad.org
Tatcan Zeytincilik www.tatcan.com
Gemlik Tır Koop. www.gemliktırkoop.com
Gemlik Lions Kulubu www.gemliklions.com
DİĞER REFERANSLARIMIZ İÇİN: www.gemlikweb.com
NOWOX BİLGİSAYAR
Gazhane Cad. No: 14 Gemlik / BURSA
Tel: (0.224) 512 25 63
www.gemliknowox.com

Bağ-Kur ölen sigortalıların borçlarını sildi

Bağ-Kur, öldüğü ya da başka sosyal güvenlik kurumuna kayıt olduğu belirlenen 250 bin sigortalıyı kayıtlardan düştü. Kurum, bu kişilerden görünen 5 milyar YTL'lik alacağı da sildi.
Bağ-Kur, sigortalı sayısını ve prim alacaklarını güncellemek için 2004 yılı Ağustos ayında bir çalışma başlattı.
Çalışmada, kuruma 5 yıl ve daha fazla süreyle prim ödemeyen sigortalılar araştırıldı.
Araştırma sonunda 734 bin Bağ-Kur sigortalısının 5 yıl ve daha uzun süreyle prim ödemedikleri tespit edildi.
Bu kişilerden öldüğü ya da başka sosyal güvenlik kurumlarına kayıt olduğu belirlenen 250 bini, sigortalılık niteliğini kaybettikleri için Bağ-Kur kapsamında çıkarıldı.
Çalışma sonunda Bağ-Kur'un sigortalılık niteliği taşımayan kişilerden görünen yaklaşık

5 milyar YTL'lik alacağı, kurumun toplam alacak miktarından düşüldü. Buna göre, Mayıs ayı sonu itibariyle kuruma kayıtlı sigortalı sayısı 3 milyon 356 bin 174 olarak güncelleştirildi.
Kurumun alacak miktarı da yaklaşık 24 milyar YTL olarak revize edildi.

Keneden 2 kişi komada

Ankara Numune Hastanesi'nde, 2'si ağır olmak üzere 7 kişi, kene ısırması sonucu meydana gelen Kırım-Kongo Kanamalı Ateşi (KKKA) hastalığı teşhisiyle tedavi görüyor
Konu hakkında açıklamalarda bulunan Ankara Numune Eğitim ve Araştırma Hastanesi 2. İnfeksiyon Hastalıkları ve Klinik Mikrobiyoloji Kliniği Şef Yardımcısı Uzm. Dr. Mustafa Aydın Çevik, KKKA ön teşhisiyle hastanelerin de dün itibariyle 7 hastanın tedavi altında bulunduğunu ve bunlardan 2'sinin durumunun diğerlerine göre daha ciddi olduğunu bildirdi. Çevik, hastalara genel olarak destek tedavisi verildiğini belirterek, hastaların klinik durumuna göre 1 ila 2 hafta arasında hastanede tutulduklarını söyledi. Çevik, destek tedavileri tamamlanan ve durumu iyileşen hastaları taburcu ettiklerini belirterek, "Hastane de bulunan hastalardan ikisinin durumu daha ciddi. Ama hastalığın klinik seyri ve özellikleri dikkate alınırsa, durumu iyi olan hastaların da önümüzdeki günlerde durumlarında değişiklik olabilir" dedi.

Güne Bakış

Kadri GÜLER

Yerleşkeyi gezerken..

Seyfettin Şekersöz, Sungipek Fabrikası'nda tam 20 yılını geçirdikten sonra emekli olmuş bir eski Sungipekli.
Yerleşkede devam eden eski binaların yıkımını görünce bir tuhaf oldu.
"Benim ömrüm burada, geçti" dedi.
Sungipek Fabrikası'nın ilk binaları tamamen yıkılıyor.
Yapılan incelemelerde, binaların kullanım ömürlerinin dolduğu saptandıktan sonra, Anıtlar Yüksek Kurulu'ndan alınan izinle gerçekleşiyor bu yıkımlar.
Birçok bina yıkılmış.
Sırada yıkılacaklar var.
Bu alanlarda gelecek yıllarda Hukuk Fakültesi ve Denizcilik Yüksek Okulu binaları yükselecek.
Yerleşkenin dış aydınlatması yenilenmiş, her yerde çalışma var.
"Ne oluyor Yerleşke'de" diyenler, gidip görmeli.
Müdüriyet Binası tamamen yenilenmiş, çevresinde birkaç gün sonra bitecek kaldırım taşı döşeme çalışması sürüyor.
Ve Asım Kocabıyık Eğitim Vakfı'nca yapımı gece gündüz demeden süren Yüksek Okullar inşaatı da bitmiş.
Seyfettin ile binayı gezerken, gelecekte çocuklarımızın burada okuyacağını düşündüm.
İçim ısındı.. Bir de hatıra fotoğrafı çektirdim.
Gemlik yavaş yavaş üniversite kenti oluyor.
Gemlik değişiyor..

KSK MÜHENDİSLİK LTD. ŞTİ.
Sebahattin DOKSANBİR

Buderus
ISISAN
AKILLI ISITMA SİSTEMLERİ YETKİLİ BAYİİ

DOĞALGAZ
KOMBİ
KAZAN
KALORİFER TESİSATI
KLİMA
HAVALANDIRMA
SIHHİ TESİSAT
TAAHHÜT

DOĞALGAZ BİZİM İŞİMİZ

Merkez: Gazcılar Cad. No:27 BURSA
Tel: (0.224) 220 61 53 Fax: 225 30 74
Şb: İstiklal Cad. Baytaş
Körfez Sitesi Blok 2 No:42 GEMLİK
Tel: (0.224) 514 85 57 Fax: 514 85 58

Kişi ve saat başına kazanç yüzde 5.6 arttı

Türkiye İstatistik Kurumu'nun (TÜİK) İmalat Sanayiinde Kişi ve Saat Başına ücret ve kazanç endeksleri 2006 yılı 1. dönem sonuçlarına göre, çalışılan saat başına ücret ve çalışan kişi başına kazanç artış gösterdi. Devlet sektöründe, üretimde çalışılan saat başına ücret ise yüzde 5.6 arttı.

TÜİK'ten yapılan açıklamaya göre, ISIC Rev.3'e göre 1997=100 temel yıllı imalat sanayi sektöründe, üçer aylık dönemler itibariyle hesaplanan, 2006 yılı 1. döneminde bir önceki yılın aynı döneme göre, üretimde çalışılan saat başına ücret endeksi yüzde 10.4, üretimde çalışan kişi başına kazanç endeksi yüzde 9.6 arttı. Diğer işlerde çalışan kişi başına kazanç endeksinde ise yüzde 11.4 artış gerçekleşti.

Açıklamaya göre, devlet sektöründe, üretimde çalışılan saat başına ücret yüzde 5.6 arttı. Devlet sektöründe, üretimde çalışan saat başına ücret yüzde 5.6, üretimde çalışan kişi başına kazanç yüzde 6.2 ve diğer işlerde çalışan kişi başına kazanç yüzde 14.9 arttı. Özel sektörde, üretimde çalışan saat başına ücret yüzde 11.5, üretimde çalışan kişi başına kazanç yüzde 10.6 ve diğer işlerde çalışan kişi başına kazanç yüzde 10.8 arttı.

Tüketici Fiyat Endeksi ile deflate edilerek hesaplanan üretimde çalışılan saat başına ücret endeksi yüzde 0.1 arttı. 2006 yılı 1. döneminde bir önceki yılın aynı dönemine göre, üretimde çalışılan saat başına ücret yüzde 0.1 artarken, üretimde çalışan kişi başına kazanç yüzde 0.6 azaldı. Diğer işlerde çalışan kişi başına kazanç ise yüzde 1.0 arttı.

Devlet sektöründe, üretimde çalışan saat başına ücret yüzde 4.2, üretimde çalışan kişi başına kazanç yüzde 3.7 azaldı. Diğer işlerde çalışan kişi başına kazanç ise yüzde 4.2 arttı. Özel sektörde, üretimde çalışan saat başına ücret yüzde 1.1, üretimde çalışan kişi başına kazanç yüzde 0.4 arttı. Diğer işlerde çalışan kişi başına kazanç yüzde 0.5 artış gösterdi.

Yabancı doktorlara vize

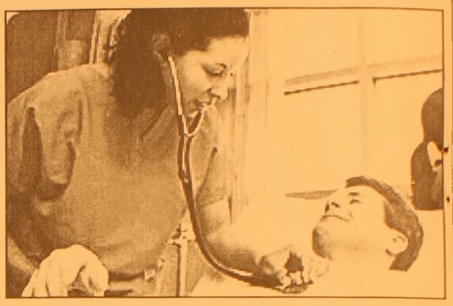

Yabancı doktorların Türkiye'de çalışmasına olanak sağlayan kanun tasarısı, TBMM Başkanlığına sunuldu.

"Sağlık Hizmetleri Temel Kanunu, Sağlık Personelinin Tazminat ve Çalışma Esaslarına Dair Kanun ile Tababet ve Şuabatı San'atlarının Tarzı İcrasına Dair Kanunda Değişiklik Yapılmasına Dair Kanun Tasarısı", tıbbi hizmetlerden kaynaklanan her türlü tazminat taleplerinin karşılanması için "zorunlu mali sorumluluk sigortası" oluşturulmasını öngörüyor. Tasarıya göre, serbest olarak çalışan doktorlar, kendileri için, personelin katkısıyla elde edilen döner sermaye gelirlerinden personele ödeme yapılan kamuya ait döner sermayeli sağlık kurum ve kuruluşları ile özel hukuk kişilerine ait sağlık kurum ve kuruluşları, çalıştırdıkları doktorlar için zorunlu mali sorumluluk sigortası yaptırmak zorunda olacaklar. Kamu kurum ve kuruluşlarında görev yapan doktorlar için çalıştıkları kurum ve kuruluşça yaptırılan sigorta, ilgili doktorun mesleğini serbest olarak yapması halini kapsamayacak. Kamu sağlık hizmetlerinde çalışan personelin haftalık kanuni çalışma süresi 45 saat olacak.

'Gemlik Körfez' internette www.gemlikkorfezgazetesi.com

Vaillant

cazip fiyatlarla
bahar çiçek açtı

Haziran sonuna kadar
1 Euro = 1.75 YTL olarak sabitledik!...

444 2 288

Vaillant Isı Sanayi ve Ticaret Ltd.Şti. Bursa Bölge Müdürlüğü
Kükürtlü Mah. Oulu Cad. Akasya Apt. No : 11 Sırameşeler - BURSA
www.vaillant.com.tr bilgi@vaillant.com.tr
YETKİLİ SATICIMIZ
Gemlik : Ulukaya Ticaret (224) 513 88 26

HSBC Advantage'a

Peşin fiyatına 10 vade farklı veya 36 taksit

Vaillant Kombi cihazları sadece Almanya'da üretilmektedir

Superbrand

ÖZEL AYKENT İLKÖĞRETİM OKULU

ÖZEL AYKENT İLKÖĞRETİM OKULU 2002 GEMLİK

YAZ KURSU AÇILIYOR

YÜZME - İNGİLİZCE - MÜZİK

KİMLER KATILABİLİR?
İlköğretim Okulu 1,2,3,4,5,6,7. sınıf öğrencileri katılabilir.

HAFTALIK KURS PROGRAMI NEDİR?
Her branş için haftalık çalışma saati 6 saattir.

ÜCRET NE KADARDIR?
Kurs Ücreti Aylık (24) Saat
Yüzme 160 YTL
Diğer branşlar 140 YTL

KURS HANGİ AYLARDA YAPILIYOR?
1. Dönem : 3 Temmuz - 28 Temmuz
2. Dönem : 31 Temmuz - 25 Ağustos

KURSLARA NASIL KATILABİLİRİM?
20 Haziran 2006 tarihinden itibaren okulumuza gelerek kurslara kayıt yaptırabilirsiniz.

Tel : 513 50 84 web : www.aykentilkogretim.k12.tr

Kurslara geliş ve gidiş okulumuz servislerince sağlanacaktır.

Ekonomide kontrollü yavaşlama izlenmeli

Türkiye Bankalar Birliği (TBB), piyasalarda son dönemde yaşanan gelişmelere ilişkin ekonomide kontrollü bir yavaşlama politikası izlenmesi gerektiğini bildirdi. TBB Yönetim Kurulu üyeleri, piyasalardaki gelişmelere ilişkin değerlendirme yapmak üzere biraraya geldi. 2.5 saat süren toplantının ardından ortak bir yazılı açıklama yapıldı. Açıklamada, sermaye çıkışının yaşandığı ülkelerin piyasalarındaki hareketler ve piyasaların tepkilerinin bu ülkelere ilişkin risk algılanmasının yeniden belirlenmesine neden olduğu, bazı ülkelerden çıkışın diğerlerine göre daha hızlı ve etkilerinin de çok daha şiddetli olduğu vurgulandı. Sürecin gelişmiş ülkelerde enflasyonist beklentiler yeniden iyileşinceye dek sürmesinin ve bu süreçte ekonomik büyümenin yavaşlamasının beklendiği belirtilen açıklamada, şöyle denildi: "Türkiye, gelişmekte olan ülkeler arasında tasarruf açığının GSMH'ye oranı en yüksek ülkeler arasındadır. Yeni dönemde tasarruf açığının dolayısıyla cari işlemler açığının küçültülmesi önem kazanmıştır. Bunun için iç talebin kontrollü olarak yavaşlatılması gerekmektedir. Kısa dönemde asıl önemli konu piyasalarda istikrarın sağlanmasıdır. Merkez Bankası'nın rezervleri oldukça güçlüdür. Sermaye çıkışının neden olduğu talep karşılanabilecek düzeydedir." Açıklamada, Merkez Bankası'nın kısa vadeli faiz oranlarını artırmasıyla orta dönemde enflasyon beklentisinin yeniden olumluya dönüşmesi için güçlü bir mesaj verildiği kaydedilerek, şu noktalara dikkat çekildi: "Fakat bu mesaj piyasalardaki istikrarsızlık nedeniyle tam olarak algılanamamaktadır. Bu nedenle piyasalardaki belirsizliğin azaltılması ve ekonomik birimlerin kararlarının sağlıklı olması için kısa sürede para piyasalarında istikrarın sağlanması öncelikli hedef olmalıdır. Döviz piyasalarında oynaklığın azaltılması amacıyla Merkez Bankası tarafından uygulamaya konulan kararlar yerindedir ve kararlılıkla sürdürülmelidir. Makro büyüklükler değişen koşullar dikkate alınarak yeniden belirlenmelidir. Alınacak önlemler birbirini tamamlar nitelikte olmalı, önceden tasarlanmalı ve bir anda açıklanmalıdır. Açıklamalar yeni dönemin özelliklerinin farkında olunduğu mesajını içermeli, alınan önlemler beklentileri karşılamalı ve ikna edici olmalıdır.

HALKIMIZIN DİKKATİNE!

KEMİK ÖLÇÜMÜ yani OSTEODANSİTOMETRE TETKİKLERİNİ ARTIK İLÇEMİZDE

TOMOKAY 'da YAPTIRABİLECEKSİNİZ

Sessiz hastalık : OSTEOPOROZ (Kemik erimesi)

Orta yaşı geçince kadın-erkek ayırt etmeden herkeste kemik kütlesi azalır. Ancak menopoz sonrasında kadınlarda bu durum daha belirgindir.

OSTEOPOROZ'da kemikler daha delikli hale gelir. Kemik dayanıklılığı azalır. Ufak tefek kaza ve düşme kırıkla sonuçlanabilir.

Bir çok hastalıkta olduğu gibi ancak erken teşhisle bu hastalığa ENGEL OLMAK MÜMKÜNDÜR. Osteoporoz yani kemik erimesi teşhisi KEMİK ÖLÇÜMÜ (osteodansitometre) ile yapılmaktadır.

Konu ile ilgili hekimlerin isteği doğrultusunda çekim yapılmakla birlikte orta yaş üstünde ve 45 yaş öncesinde herkesin bir kez kemik ölçümü yaptırması kendi kemik kütlesi hakkında bilgi sahibi olmasını sağlayacaktır.

Tetkik ücreti 35 YTL olup (tek bölge ücretidir) herhangi bir sevke gerek olmadan çekiminizi yaptırabilirsiniz.

KEMİK ÖLÇÜMÜ TETKİKİ ÇOK KOLAYDIR

Hastaya herhangi bir ilaç verilmeden sırtüstü yatırılarak çekim yapılmaktadır. Yaklaşık 8 dakika içinde tetkik tamamlanır ve beş dakika sonra raporunuzu alabilirsiniz.

TOMOKAY
RADYOLOJİ MERKEZİ

✓ SPİRAL BİLGİSAYARLI TOMOGRAFİ (BT)
✓ ULTRASONOGRAFİ (US)
✓ RENKLİ DOPPLER ULTRASONOGRAFİ
✓ 4 BOYUTLU GEBELİK ULTRASONOGRAFİSİ
✓ GİRİŞİMSEL RADYOLOJİ (BİYOPSİ vb)
✓ OSTEODANSİTOMETRE (KEMİK ÖLÇÜMÜ)

Dr. Ziya Kaya Mah. Dutluk Sok. No: 3
(Eski SSK Hastanesi ile MIGROS arasında)
Gemlik - BURSA
Tel: (0.224) 513 65 29
513 65 30
Fax: (0.224) 513 65 18

Gıda harcaması yüzde 2.37 arttı

Türk-İş'in hesaplamalarına göre, "açlık sınırı" olarak da nitelendirilen 4 kişilik ailenin bu ayki gıda harcaması tutarı geçen aya göre yüzde 2.37 artarak 571 YTL 57 YKr'ye yükseldi. Türk-İş Araştırma Merkezince yapılan araştırmaya göre, dört kişilik ailenin dengeli ve sağlıklı beslenebilmesi için aylık zorunlu gıda harcaması tutarı, bu ay bir önceki aya göre yüzde 2.37 oranında artarak, 558 YTL 33 YKr'den 571 YTL 57 YKr'ye çıktı. Araştırmaya göre, "yoksulluk sınırı" olarak nitelendirilen ve dört kişilik ailenin aylık zorunlu gıda harcaması yanında ulaşım, kira, giyim, yakacak ve kültür gereksinimleri için gerekli olan tutar ise aynı dönemde bin 818 YTL 66 YKr'den bin 861 YTL 80 YKr'ye yükseldi. Gıda harcaması tutarındaki 6 aylık artışın yüzde 5.27 olarak gerçekleştiği belirtilen araştırmada, geçen yılın aynı döneminde ise bu oranın yüzde 2.50 olduğu bildirildi.

GEMLİK ANI TOUR SEYAHAT ACENTASININ
DÜZENLEMİŞ OLDUĞU
KÖRFEZ VE MEHTAP TURLARINA
TÜM DEĞERLİ HALKIMIZI BEKLERİZ

ÜNSAL KAPTAN GEZİ GEMİSİ SEYİR DEFTERİ

HAFTA İÇİ HER GÜN YARIM KÖRFEZ TURU
HAFTA SONU TAM KÖRFEZ TURU
AYRICA HER AKŞAM MEHTAP TURUMUZ VARDIR.

Gezilerimiz canlı müzik eşliğinde olup,
Körfezimizin eşsiz sularında siz değerli halkımıza
unutamayacağınız anlar yaşatmaktadır.

Gezi Gemimiz özel günlere ve de cemiyetlerinize kiraya verilir

Müracaat : GEMLİK ANI TOUR
İrtibat Tel : 0.224 514 47 71

ÇİZİYORUM

Barış Güler'in kaleminden

7 YAŞ

İş ve kariyer evliliği engelliyor

Psikolog Ceyda Subaşı, erkeklerin kariyer, kadınların ise güvence sağlayacak iş sahibi olduklarında evlilik hayallerini ertelediklerini, ideal yaş geçince de fazla seçici davrandıkları için eş bulmakta zorlandıklarını söyledi.

Psikolog Ceyda Subaşı, geçmişte soyun devamı, çocuk sahibi olma, cinsel ihtiyaçları giderme, maddi ve manevi güvence gibi nedenlere bağlı olarak gerekli görülen evliliğe bakışın günümüzde değiştiğini belirtti. Subaşı, UNESCO'nun gençlik dönemini 28 yaşına kadar çıkardığını ve artık Türkiye'de de geçmişte olduğu gibi 18 yaşına kadar evlenmeyen kızlara "evde kaldı" gözüyle bakılmadığını ifade etti. Ekonomik ve eğitim düzeyinin yükselmesinin yanı sıra kadınların çalışma hayatına girerek yaşamsal güvenceye kavuşması, erkeklerin de kariyer sahibi olmalarının evliliği ertelemeye yönlendirdiğini anlatan Subaşı, "Kırsal kesimde kadınları aileden gördükleri baskı, ekonomik sıkıntılar ya da yaşam koşullarının onları mutlu etmemesi arayışa ve en kısa yoldan evliliğe yönlendiriyor. Ancak, büyük kentlerde hem erkekler hem de özellikle çalışma yaşamındaki kadınlarda evliliğe karar verme yaşı artıyor" dedi.

Erken yaşta evliliklerin çiftlerin kişilik gelişiminin benzer dönemlerden geçmesine, böylelikle birbirine uymada daha esnek, karşılıklı beklentileri yerine getirirken daha toleranslı ve uyumlu olmalarını sağladığına işaret etti.

"İLERLEYEN YAŞLARDA DAHA SEÇİCİ DAVRANILIYOR"

Psikolog Subaşı, "İlerleyen yaşlarda hem kadınlar hem de erkekler daha seçici davranıyorlar. Kişi artık ten, saç ve göz

renginden fiziksel görüntüsüne, karakteri, aile yapısı ve çevresine kadar birçok konuyu dikkate alıyor. Bu da evlilik zamanının geçmesine neden oluyor. Halk arasında söylendiği gibi 'armuda saplı, üzüme çöplü' diyor. Kafalarında oluşturdukları eş hayalini gerçek yaşamda bulamayanlar arayışı sürdürmekte ısrar edince geç kaldığının farkına varmıyor. Ayrıca, ideal evlilik yaşı geçtiğinde, kişinin doğacak çocuklarıyla kuşak çatışması daha yoğun oluyor ve iletişim zorlaşıyor" diye konuştu.

Geç kalınan evliliklerde, kişinin yaşam koşullarının değişecek olması, özgürlüğün kısıtlanması gibi gerekçelerin ön plana çıktığını ifade eden Subaşı, "İlerleyen yaşta daha kalıplaşmış bir yaşam ve düşünce şekli karşımıza çıkıyor. Yeni bir insanı tanımak, ona güvenmek daha çok zorlaşıyor. Kişinin de buna gücü ve isteği kalmıyor" şeklinde konuştu.

Subaşı, evliliğin insanın yaşamını yönlendiren önemli bir karar, hatta ha yatın dönüm noktası olduğuna dikkati çekerek, burada bireylerin farklı düşüncelerin etkisinde kalmadan tamamen kendi istekleriyle karar vermelerinin önemli olduğunu kaydetti.

Siz de geleceğimize bugünden el koyun
Çünkü toprak yoksa geleceğimiz yok...
EL KOYUN
Avea, Telsim ve Turkcell hattınızdan 3464'e mesaj atın.

www.tema.org.tr
www.elkoyun.com

TURAN TRAFİK
ADNAN TURAN
Her türlü araç devir
Yeni kayıt, Plaka,
Ruhsat, Fenni muayene
Sigorta işlemleri yapılır.
Adres: Gürle İş Merkezi
Kat: 1 No: 66 - GEMLİK
Tel : (0.224) 514 62 02
GSM: (0.537) 933 25 26

Op. Dr. Yaşar ALTUN
Kadın Hastalıkları ve Doğum Uzmanı
01.07.2006 tarihinden itibaren muayenehanemde hastalarımı kabul etmeye başlıyorum.
Saygıyla duyurulur.
Muayenehane: İstiklal Caddesi Uzunkaya Apt. No: 67/1 (MIGROS yanı) GEMLİK
Tel : (0.224) 514 29 48
Muammer Ağım Gemlik Devlet Hastanesi
Tel : (0.224) 513 92 00
GSM : (0.532) 616 01 53

KAYIP

Gemlik Nüfus Müdürlüğünden aldığım nüfus cüzdanımı kaybettim.
Hükümsüzdür.
ONURCAN ÇAKAR

Aile içinde olumlu iletişim kurmanın yolları

Anne-baba ve çocuk arasında kurulan olumlu iletişim, çocuğun gelecekte sağlıklı sosyal ilişkiler kurmasının temelini oluşturuyor, ailenin de mutluluğunu arttırıyor. Çocuğunuzun kendini ifade edebilen, özgüveni yüksek bir birey olmasını isti yorsanız, aile içinde olumlu iletişim kurmaya özen göstermelisiniz.

Anne-baba ve çocuk arasındaki olumlu iletişimin ailenin mutluluğunu arttırdığını, ayrıca çocuğun bu iletişim tarzını model alarak hayatı boyunca sağlıklı sosyal ilişki ler kurmasına yardımcı olduğunu ve kendini ifade yeteneği ile özgüvenini güçlendirdiğini bildiren uzmanlara göre iletişim, iki yaşındaki çocuk için de ergenlik çağındaki çocuk için de hem özsaygının hem de karşılıklı saygının anahtarı. Anne-baba ve çocuk arasında olumlu iletişim kurmanın yolları ise şunlar:

Çocuğunuzun kendisiyle ilgilendiğinizi, ihtiyacı olduğunda yardım edeceğinizi bilmesini sağlayın. Sözgelimi, sizinle konuşmak istediğinde televizyonu kapatın veya gazeteyi elinizden bırakın. Çocuğunuz size önemli bir şey söylemeye çalışırken, telefon görüşmesi yapmaktan kaçının.

Çok yorgunsanız, aktif bir dinleyici olabilmek için daha fazla çaba harcamanız gerekecektir. Gerçek bir aktif dinleme kolay iş değildir, üstelik bedeniniz ve zihniniz yorgunken daha da zorlaşacaktır.

Çocuğunuzun bir davranışı ya da bir olay nedeniyle çok sinirliyseniz, o anda objektif davranama yacağınız için, yeniden sakinleşene kadar iletişim kurmaya çalışmayın. Beklemek, yatışmak ve çocukla daha sonra konuşmak en iyisidir.

Çocuğunuzu dikkatle ve nazik bir şekilde dinleyin. Size bir şey anlatmaya çalışırken sözünü kesmeyin. Ona arkadaş larınıza gösterdiğiniz nezaketi gösterin. Olayların nedenini sormayın, ne olduğunu sorun.

Başka insanların özellikle dahil olması gerekmediği sürece konuşmalarınızı özel tutun. Çocuğunuzla aranızdaki en iyi iletişimin etrafta başka insanlar yokken gerçekleşeceğini unutmayın.

Çocuğunuzu başka insanların önünde utandırmanız veya güç duruma düşürmeniz, içerlemesine ve düşmanlık duyguları hissetmesine neden olur.

Çocuğunuzun tepesinden konuşmayın, konuşurken fiziksel olarak onun düzeyine inin.

Çocuğun anlatmaya çalıştığı durum hakkında önceden bilgi sahibiyseniz, bunları çocuğunuzla paylaşın. "Senin için neyin iyi olduğunu ben biliyorum", "sadece dediğimi yap, sorun çözümlenecektir" ya da "ben sözümü bitireyim sen de konuşacaksın" gibi cümleleri, telkinlerde bulunmayı ve ahlaki açılardan kınamayı en az düzeyde tutun. Bu gibi ifadeler açık iletişim kurmaya ve bu açıklığı devam ettirmeye yardımcı olmayacaktır. Aptal, budala, tembel gibi aşağılayıcı sözleri ise kesinlikle kullanmayın.

Çözüme yönelik somut adımlar geliştirmesi için çocuğunuza yardımcı olun.

Çocuğunuzun açık iletişimi sürdürmesini destekleyin.

Bunu, çocuğu olduğu gibi kabul ederek ve gösterdiği iletişim çabalarını takdir ederek sağlayabilirsiniz.

Onu yaptığı veya yapmadığı şeylerden dolayı değil, kendisi olduğu için kabul ettiğinizi gösterin.

Oksitin krem ile güneş yanığına son

Promed tarafından üretilen Oksitin, güneş yanıklarının gerginliğini ve kızgınlığını alarak size yumuşak ve sızlamayan bir cilt hediye ediyor.

Yaz mevsiminin kabuslarından biri de güneş yanıklarıdır. Güzel bir güneş banyosu sonrası cildiniz kızarır, ateşlenir ve dayanılmaz bir hal alır. Oksitin krem sayesinde bu sorunu yaşamıyorsunuz. Promed tarafından üretilen Oksitin, güneş yanıklarının gerginliğini ve kızgınlığını alarak size yumuşak ve sızlamayan bir cilt hediye ediyor. Oksitin, bebeklerin pişik sorunları için de birebir. Kızarıklık görüldüğünde enfekte olmamış yara ve yanıklarda 3 defa uygulanıyor. Bebekler pişiksizliğin keyfini yaşıyor. Yenilenmiş formülüyle içerisindeki çinko asit miktarı %40'a çıkarılan oksitin krem artık 4 kat daha etkili. Oksitin sadece eczanelerde satılıyor. Fiyatı ise 6 YTL.

GEMLİK REHBERİ

GEREKLİ TELEFONLAR	
İtfaiye	110
Polis İmdat	155
Jandarma İmdat	156
Jandarma K.	513 10 55
Polis Karakolu	513 18 79
Gar. Kom.	513 12 06
KAYMAKAMLIK	
Kaymakamlık	513 10 51
C.Savcılığı	513 10 53
C.Savcı Yrd.	513 29 54
Emniyet Müd.	513 10 28
ULAŞIM	
METRO	513 12 12
Aydın Turizm	513 20 77
Süzer Turizm	512 10 72
Kanberoğlu-Esadaş	514 45 49
Anıtur	514 47 71
Kamil Koç	513 35 71
HASTANELER	
Devlet Hastanesi	513 92 00
SSK Hastanesi	513 23 29
Mer.Sağ.Ocağı	513 10 68
Tomokay Tomografi	513 65 29
TAKSİLER	
Körfez Taksi	513 18 21
Çınar Taksi	513 24 67
Güven Taksi	513 32 40
Gemlik Taksi	513 23 24
Manastır Taksi	514 35 50

RESMİ DAİRELER	
TEK Arıza	513 20 66
TEK İşletme	513 45 03
Statyum	514 00 95
Orm.Böl.Şef.	513 12 86
Milli Eğt. Md.	513 11 74
Halk Kütüphane	513 13 53
Askerlik Şb.	513 10 57
Karayolları	513 13 08
Liman Baş.	513 11 33
Mal Müd.	513 10 95
Nüfus Md.	513 37 42
Özel İd. Md.	513 15 07
Tapu Sicl. Müd.	513 14 14
Müftülük	513 13 64
Gümrük Md.	524 85 86
Tekel Md.	513 10 42
Ver. Dairesi Md.	513 10 92
İlçe Tarım Müd.	513 10 45
İlçe Seç. Md.	513 77 77
Halk Eğitim Müd.	513 18 46
BELEDİYE	
Santral	513 45 21 -23
Başkanlık	513 45 20
Zabıta	513 24 32
Otobüs İşlet.	513 45 21-122
Su İşlet.	513 45 21 - 115
İtfaiye	513 23 25
Muhasebe Md.	513 45 21 -182
Yazı İşl. Md.	513 45 21 -111
Su Arıza	Yalnız 185

DENİZ OTOBÜSÜ	
Bursa	256 77 84
Mudanya	544 30 60
Yenikapı	(212) 516 12 12
Yalova	(226) 811 13 23
İDO İmam Aslan Dinlenme Tes.	513 23 94
VAPUR - FERİBOT	
Yalova	(226) 814 10 20
Topçular	(226) 363 43 19
Eskihisar	(262) 655 60 31
OTOBÜS	
Şehirlerarası	261 54 00
Otobüs Terminali	(18 Hat)
TÜP DAĞITICILARI	
Aygaz	513 12 95
Tekgaz	513 16 37
Ocakgaz	513 16 37
Ergaz	513 88 43
İpragaz	513 22 59
Habaşgaz	513 45 46
Yeni Likitgaz	513 65 00
BP Gaz	514 59 81
Bütünler Likitgaz	513 80 00
Akçagaz	514 88 70
Totalgaz	514 17 00
AKCAN PETROL	513 10 79
YERLİYURTLAR PETROL	513 30 33
TUNCAY OTO GAZ	513 14 25

NÖBETÇİ ECZANE

28 Haziran 2006 Çarşamba
ENGİN ECZANESİ
İTel : 513 37 16
GEMLİK

GEMLİK'İN İLK GÜNLÜK GAZETESİ
GEMLİK Körfez
GÜNLÜK SİYASİ GAZETE

YEREL SURELI YAYIN
YIL : 34 SAYI : 2478
FİYATI : 0.25 YTL. (KDV Dahil)
Sahibi : Kadri GÜLER
Sorumlu Yazı İşleri Müdürü : Serap GÜLER
Haber Müdürü : Seyfettin ŞEKERSÖZ
İstiklal Cad. Bora Sok. No:3/B
Tel : 513 96 83 Fax : 513 35 95 GEMLİK
Yönetim ve Basım Yeri : KÖRFEZ OFSET
Matbaacılık-Yayıncılık-Reklamcılık Tesisi
İstiklal Cad. Bora Sok. No:3/B GEMLİK
(Dini bayram Günleri ve Pazar günleri yayınlanmaz)

YILDIRIM MOBİLYA

Alışveriş mağazaları

Mudanya'dan sonra şimdi de GEMLİK'teyiz!

- MİSAFİR ODASI TAKIMLARI ve YATAK ODASI
- KANEPELER - SEHPALAR
- HALI ÇEŞİTLERİ ve TÜL PERDE ÇEŞİTLERİ
- YATAK ve BAZA ÇEŞİTLERİ
- ELEKTRİKLİ MUTFAK GEREÇLERİ
- KLİMA ve BEYAZ EŞYA
- EV TEKSTİL ÇEŞİTLERİ

ATLANTİK · Varnica · DİVAN · Fakir · Felix · YAĞMUR

AEG · PHILIPS · ARDEM · ARISTON · DOĞTAŞ

TÜM KALİTELİ MARKALAR
UYGUN FİYAT SEÇENEKLERİ

Merkez: Dr. Ziya Kaya Mh. İstiklal Cad.
Kordon Apt. No: 60 Tel: 0.224 512 02 32 - GEMLİK
Şube: Dr. Ziya Kaya Mah. İstiklal Cad. No: 51/ A GEMLİK

BAYTAŞ İNŞ. LTD.ŞTİ

"Sağlamlık ve Estetik Bizim İşimiz"

SATILIK LÜKS DAİRE VE İŞYERLERİ

GÖRMEDEN KARAR VERMEYİN

İNCİ SİTESİ

GÜMÜŞ SİTESİ

DOĞAL GAZ KOMBİ
LAMİNANT PARKE
HAZIR MUTFAK
ISI ve SU YALITIM
AMERİKAN KAPI
ÇELİK KAPI
UYDU ANTEN
ADSL BAĞLANTISI
SIDING CEPHE KAPLAMA
OTOPARK
YEŞİL ALAN

ZÜMRÜT EVLER

Detaylı Bilgi ve
İrtibat Bürosu
Hisar Mah
Baytaş Körfez Sites
No : 56 GEMLİ
Tel : 513 42 2
513 17 9
www.baytasinsaat.ne

GEMLİK'İN İLK GÜNLÜK GAZETESİ

GEMLİK

Körfez

TARAFSIZ SİYASİ GAZETE

29 Haziran 2006 Perşembe info@gemlikkorfezgazetesi.com 25 Ykr

birey dergisi DERSHANESİ

bire bir ilgilenmeye geliyoruz..

İstiklal Cad. Gürçay İş Mrk. No:36 Tel : 514 15 15 GEMLİ
e-mail: bursa@birey.com

Esnaf ve Sanatkarlar Odası Başkanı İbrahim Talan ilgilileri uyardı :

"Esnafımız seyyar manavlardan rahatsız"

Güne Bakış

Kadri GÜLER
kadri_guler@hotmail.com

Seyyarlardan rahatsızlık...

Esnaf ve Sanatkarlar Odası Başkanı İbrahim Talan gazetemize yaptığı açıklamada, yaz mevsiminin başlamasıyla ilçenin bilhassa ana yollarında seyyar manavların türemesinden yakınıyor.

Bu konuda Kaymakamlık, Belediye, Başkanlığı, Vergi Dairesi ve Emniyet Müdürlüğü'nü uyarıyor.

Devamı sayfa 7'de

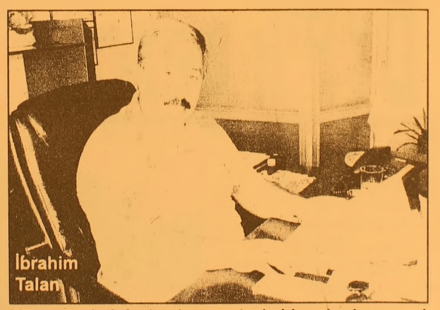
İbrahim Talan

Yaz mevsiminin başlamasıyla kaldırımlarda ve yol boylarında türeyen seyyar manavlardan yakınan Esnaf ve Sanatkarlar Odası Başkanı İbrahim Talan, duruma ilgililerin el koymasını istedi. *Sayfa 3'de*

Belediye Meclisi 3 Temmuz'da toplanacak

Gemlik Belediye Meclisi'nin Temmuz ayı toplantı gündemi belli oldu. Her ayın ilk pazartesi günü toplanan Belediye Meclisi, 3 Temmuz 2006 Pazartesi günü saat 14.oo'de toplanacak. Belediye Başkanı Mehmet Turgut, belediye meclis üyelerine gönderdiği toplantı çağrısında, 3 Temmuz günü yapılacak olan meclis toplantısında Terme Kaplıcası ile ilgili tekliflerin görüşüleceğini, daha sonra ise imarla ile ilgili konuların ele alınacağını bildirdi.

DYP'li gençler Elif'i sevindirdi

Haberi sayfa 2'de

ÖZEL AYKENT İLKÖĞRETİM OKULU

"İyi bir gelecek Aykent ile başlar"

Özel Aykent İlköğretim Okulu ve Anasınıfı 2006-2007 dönemi kayıtları başladı

Gemlik - Orhangazi yolu 2. Km.
Umurbey Paşabahçeler Mevkii
Tel : 513 50 84 GEMLİK
www.aykentilkogretim.k12.tr

Deneyimli kadromuz ve çağdaş eğitim anlayışıyla sizlere en yakın özel okuluz

OKULUMUZUN YETİŞTİRDİĞİ ÖĞRENCİLER; Hoşgörülüdür, şeffaftır, Olaylara profesyonellikle yaklaşır ve çözer, Planlıdır, çalışmalarını planlar ve uygular, Evrenseldir, çağa ayak uydurmasını bilir, Yenliklere açıktır, Süreç odaklıdır, paylaşımcıdır, Her zaman ve her konu da özveri ile çalışır, Vefakardır, dostlarını asla unutmaz, Sürekli eğitim ilkesi ile hareket eder, Kararlı ve tutarlıdır, kendi kararlarını verir ve uygular, Özgüvenl tamdır. Her yerde ve her ortamda kendini ispatlar, Engel tanımaz, "BAŞARACAĞIM" der ve başarır....

2006-2007 EĞİTİM ve ÖĞRETİM YILI ÜCRETLERİMİZ

SINIFLAR	FİYAT
ANA SINIFI	3.300 YTL
1.SINIF	4.000 YTL
2. SINIF	4.750 YTL
3. SINIF	4.750 YTL
4. SINIF	4.750 YTL
5. SINIF	4.750 YTL
6. SINIF	4.750 YTL
7. SINIF	4.750 YTL
8. SINIF	4.750 YTL

Not : Ücretlerimize Eğitim-Öğretim, yemek, servis ve KDV dahildir

İşçi Emeklileri Atatürk ve şehitler için mevlit okutuyor

ARŞİV

Seyfettin ŞEKERSÖZ

30 Haziran 1927 tarihinin Ulu Önder Mustafa Kemal Atatürk'ün emekli olduğu gün olması nedeniyle Gemlik İşçi Emeklileri Derneği Atatürk Anıtına çelenk sunup aynı gün Çarşı Camiinde mevlit okutacak. Atatürk'ün emekli olduğu 30 Haziran gününü İşçi Emeklileri tarafından emekliler günü olarak kabul ettiklerini bildiren Gemlik İşçi Emeklileri Başkanı Hüseyin Yener, *"Gemlik Şubesi olarak 30 Haziran 2006 Cuma günü saat 11.00 de Atatürk Anıtına çelenk sunarak saygı duruşunda bulunacağız. Aynı gün ikindi namazına müteakip Çarşı Camiinde Atatürk ve Şehitlerimiz ile vefat eden üyelerimize Mevlit'i Şerif okutacağız. Duyarlı vatandaşlarımız ile üyelerimizi bekliyoruz"* dedi.

CHP Bursa Milletvekili Mehmet Küçükaşık, Enerji ve tabii Kaynaklar Bakanı Hilmi Güner'e yazılı cevaplaması için önerge verdi

"Kimyevi gübre sektörü çözüm bekliyor"

Seyfettin ŞEKERSÖZ

Kimyevi gübre sektörünün en önemli ve temel girdilerinden birisinin doğalgaz olduğunu hatırlatan CHP Bursa Milletvekili Mehmet Küçükaşık, Enerji ve tabii Kaynaklar Bakanı Hilmi Güner'e yazılı cevaplaması için verdiği önergede özellikle Gemlik Gübre Sanayii'ne uygulanan en yüksek ücretim bu sektörü zora sokacağını söyledi. Küçükaşık, gerekçesinde "Ülkemizde doğalgaz'dan amonyak elde dilen toplam iki fabrika olmasına ve kimyevi gübrenin tarım sektörü ve çiftçilerimiz için vazgeçilmez girdilerden olmasına rağmen, BOTAŞ tarafından Gemlik Gübre Sanayii A.Ş. adına gönderilen fatura en yüksek fiyat türü olan "Aylık Ağırlık Ortalama Fiyat" şeklinde düzenlenmekte ayrıca gaz dağıtım şirketinin 26 dolarlık taşıma bedeli de fiyata eklenmektedir" dedi.

Mehmet Küçükaşık

Küçükaşık, önergesinde;

"1- Sayın Başbakan'ın her fırsatta çiftçilerimizi korumaya yönelik tedbirler alındığına ilişkin görüşlerini kamuoyu ili paylaştığı bir ortamda sanayicilerimiz açısından da artık katlanılması zor bir noktaya gelen doğalgaz fiyatlarındaki artışlar ile ilgili hangi tedbirleri almayı planlıyorsunuz?

2- BOTAŞ tarafından uygulanan fiyat politikaları ile amonyak ve gübre fabrikalarının çalışması sanayiciler tarafından mümkün görülmemektedir. Öte taraftan özelleştirilen fabrikalarda yatırımcılardan fabrikaların çalışma garantisi istenmektedir. Bu ikilemi nasıl değerlendiriyorsunuz? Nasıl bir çözüm üretmeyi düşünüyorsunuz?

3- AB ülkelerinde yürürlükte olan ve ülkemizde demir çelik sektöründe uygulanan antidamping uygulamasını kimyevi gübre sektörünü de korumak amacıyla uygulamayı düşünüyor musunuz?" sorularına yazılı cevap istedi.

DYP'li gençler Elif'i sevindirdi

Seyfettin ŞEKERSÖZ

Geçtiğimiz hafta oluşturulan DYP İlçe Gençlik Kolları Serdar Özaydın başkanlığında ilk güzel meyvesini verdi. DYP'li gençler doğuştan Zihinsel ve Bedensel özürlü 13 yaşındaki kız çocuğu Elif Demirci'ye tekerlekli sandalye alarak mutlu ettiler. Umurbey Bölgesi Değirmen Yanı'nda oturan Demirci ailesinin 3 kardeşten ikincisi olan Elif'in diğer kardeşleri tamamen sağlıklı durumdalar. DYP Gençlik Kolları Başkanı Serdar zaydın ile genç ekibi dün Demirci ailesini ziyaret ederek temin ettikleri tekerlekli sandalyeyi verirken Elif Demirci'ye oyuncak araba ile bebek hediye etmeyi de unutmadılar. Özürlü çocukların kendisinde büyük üzüntü yarattığını ifade eden Serdar Özaydın, bu insanlara her zaman yardım ve destek vermeye devam edeceğini söyledi. Özaydın, *"Bu çocuklara bizlerin sahip çıkması gerekir. Onlar bizim çocuklarımız, ailelerinin imkanı yoksa bizler destek vereceğiz. DYP gençliği olarak fakir ve yardıma muhtaç insanlarımıza sürekli yardım ve destek vermeye devam edeceğiz. Öncelikli olarak Özürlü çocuklarımıza yardımlarımız sürecek"* dedi.

BURSA HAKİMİYET VE KENT GAZETELERİNE İLAN ve REKLAM ALINIR

KÖRFEZ REKLAM

İstiklal Cad.Bora Sok. No : 3/B GEMLİK (Akbank aralığı Stüdyo Prestij yanı
Tel : (0.224) 513 96 83
Fax : 513 35 95

Siz de geleceğimize bugünden el koyun
Çünkü toprak yoksa geleceğimiz yok... EL KOYUN
Avea, Telsim ve Turkcell hattınızdan 3464'e mesaj atın.

EL KOYUN
www.elkoyun.com

TEMA
www.tema.org.tr

Esnaf ve Sanatkarlar Odası Başkanı İbrahim Talan ilgilileri uyardı :

"Esnafımız seyyar manavlardan rahatsız"

Yaz mevsiminin başlamasıyla kaldırımlarda ve yol boylarında türeyen seyyar manavlardan yakınan Esnaf ve Sanatkarlar Odası Başkanı İbrahim Talan, duruma ilgililerin el koymasını istedi.

Seyfettin ŞEKERSÖZ

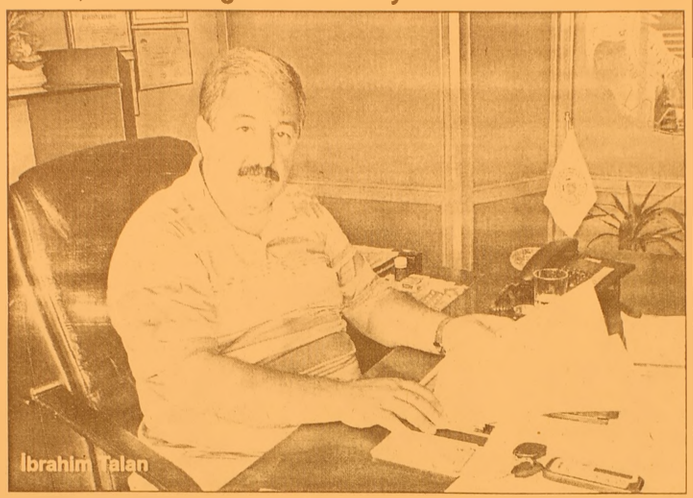
İbrahim Talan

Yaz mevsiminin başlamasıyla birlikte kaldırımlarda başlayan karpuz ve meyve satışı yapanlara tepki gösteren Gemlik Esnaf Odası Başkanı İbrahim Talan, *"Esnafımız bu durumdan mağdur olmaktadır. Yapılan girişimlere rağmen önlem alınmaması bizi üzüyor"* dedi. İstiklal Caddesi ve ilçenin çeşitli yerlerinde kaldırımları işgal ederek satış yapanlara, Balıkpazarı, Manastır, Kumla Yolu uzerinde yenileri eklendiğini belirten Talan, Kaymakamlığa, Belediye Başkanlığına ve Emniyet Müdurlüğü'nü konu ile ilgili olarak uyararak yardımcı olunmasını istediklerini söyledi.

VERGİ VERMİYORLAR

Bu kişilerin vergi ve ilgili kurumlara kayıtlı bulunmadıklarını da ifade eden Talan, *"Bu kişiler çevre görüntusunu bozdukları gibi kurdukları tezgahlar yaya yollarını kapatıp geçişleri engelliyorlar. Yayaların caddeye inmesi ve alışveriş yapan arabaların seyir halindeki trafiği durdurması zincirleme kazalara meydan verecektir."* dedi.

Seyyar manavlar, kaldırımlarda ve yol boylarında yaz mevsiminin başlamasıyla çoğaldı

Daha önce Kaymakamlık tarafından yapılan anonsların etkili olduğunu belirten Esnaf Odası Başkanı İbrahim Talan, anonsların yeniden yapılması için girişimde bulunduklarını da söyledi.

KAZILAN YOLLAR ESNAFA BIKTIRDI

Öte yandan doğalgaz nedeniyle kazılan yolların gerektiği gibi kapatılmaması sonucu, her tarafın toz içinde kaldığını da belirten İbrahim Talan, *"Yaz mevsimi nedeniyle her tarafın toz toprak içerisinde kalması, yolların sulanmaması, esnafın işyerlerinde sıcakta kapılarını kapatarak oturması, dükkan önü kaldırımların müşteri açısından bozuk olması gibi sebeplerden mağdur olmaları sıkıntı yaratmaktadır. Ayrıca, ilçemize gelen turiste görüntü açısından da hoş bir izlenim bırakmamaktadır"* şeklinde konuştu.

YASAL İŞLEME BAŞ VURACAĞIZ

Doğalgaz çalışmaları nedeniyle kazılan yolların gerektiği gibi kapanmaması ve her yanın toz toprak içinde bırakılarak çevreye zarar verildiğini öne süren Talan, bu konuda ilgili firma GEMDAŞ'a uyarı mektubu gönderdiklerini bildirdi. GEMDAŞ'a gönderdikleri uyarı mektubunda çevre kirliliği ve yaratıldığına değindiklerini söyleyen Talan, *"Ayrıca esnaf ve halkımızdan gelen şikayetlerde toz toprak içinde kaldıklarını, yaz sıcağında işyerlerin kapılarını kapatarak oturdukları, müşteriye sağlıklı hizmet veremediklerini için maddi ve manevi zarar içinde olduklarını belirtiyorlar"* dedi. İlettikleri sorunların acil çözüm olarak açılan yerlerin en kısa zamanda kapatılarak günde 2 kez yolların sulanması ve konuya duyarlılık istediklerini söyleyen Talan, *"Sahipsiz bir Gemlik'te kimler görev yapacaksa yapsınlar. Bunun zararını esnafımız çekmesin. İsteyenin kaldırımlarda istediği yeri işgal etmesine artık müsaade edilmesin. Bu konuda ilgililerin önlem almalarını bekliyoruz"* diye konuştu.

Yazı YORUM

Diş Hekimi Özcan VURAL
ozcanvural1933@hotmail.com
www.ozcanvural.sayfasi.com

Sözcükler !....

Sayın okurlar; Dil uzmanı değilim, (Lesikograf), ama amatörce, 7-8 yılımı dil üzerine odaklayarak, uğraş ve çalışma ile Türkiye'de şimdiye kadar yayınlanmış (Türk Dil Kurumu Sözlüğü başta) eserleri bir araya getirerek (sentez) 1600 sayfalık ve yeni, kelime sayısı çoğalan "Büyük Sözlük" adlı eserimi hazırladım.

Halen Doğan Medya grubunda yayın sırasında bekleyen (Sayın Hakkı Devrim'e teslim edilmiş) bir çalışmanın hazırlayanı olarak son seneler de sözlüğümüze katılmak istenen bazı kelimeler, halkımız tarafından kullanılmaya başlamış, bazıları ise halk tarafından kendiliğinden saf dışı edilmiştir.

Çünkü dil, emirle, ben yaptım oldu diyenlerle olmaz. Dil canlı varlıktır. Kendi kurallarına göre gelişir, bozulur, doğar, ölür...

Çok önceleri Meclis'e "Kamutay"– milletvekiline "Saylav" denmiş. Komedya'ya "güldürü" tutmuş, tragedya'ya "ağlatı" sözcüğü tutmamıştır...

Dilin gelişmesinde asıl mecra yazı değil, konuşmadır..

Konuşma diline girmemiş sözcüğü, siz günlerce yazsanız da halk buna ilgi duymu yorsa, kendisi bir kelime yaratmışsa bunun üzerinde ısrarla durur, sizin yazınızı okur geçer...

Örneğin konuşma dilinde, yani asıl Türkçe'de "ve" kelimesi yoktur.

"ile kelimesi, daha doğrusu bunun takılı şekilleri vardır. ("ve" kelimesi İbranice ve Arap kökenlidir.)

Bu nedenle, halkımız "camii" demez , "camisi" der. "me'mur" demez, yani ayın (arap) harfini çatlatmaz, "memur", "mes'ele" demez "mesele" der.... ve bu nedenle dolmuştan "uygun" bir yerde inmez, "müsait" bir yerde iner. Uygun diyenlere de, "bu da ne diyor" diye şaşarak bakar..

Avrupalı olmamız, dışarıda çok çalışanımız olması sebebiyle şimdi dilimizde çok dolaşan "eyro" sözcüğü var..

Avrupa birliğinin para birimi, onlardan alınan bu sözcüğü halk "eyro", daha sonra da daha da değiştirerek, ağız kolayına gelecek şekilde "yörö" olarak kullanmaya alıştı. Yazı da "avro" doğrusu bu, Avrupa dediğimize göre o kıtaya bunun birliğinin parası "Avro" dur diyorlar.

Aslında zorlamak gereksiz, çünkü bu para şimdilik bizim paramız değil. Ancak, döviz büfelerinde görüyoruz diye düşünülebilir ama yarın Avrupa Birliğine girebilirsek, bu yanlış alışkanlığımız bizim bir hayli başımızı ağrıtabilir...

Yeni yetişen nesil konuşma da kullandığı sözcük sayısını her geçen gün azaltıyor. 300 – 500 sözcük, kendisinin ürettiği kökü olmayan yanlış ve acayip sözcüklerle aslında Türkçe'yi katlediyor.

Aslında kendisi de kaybediyor, çok değil 20 - 30 yıl önce yazılmış eserleri anlamıyor, bunun neticesinde de okuma alışkanlığı yapamıyor.

Yoz ve sathi, basit sözcüklerle dolu bir toplum, sanatsal işlevlerde de sığ kalıyor ve eser üretemiyor.

İnanın gençlerin kendi aralarında geçen konuşmalarda ki sözcükleri duydukça Türkçe adına üzülüyor, genç neslin duyar sızlığı, her şeyi yozlaştırarak geçiştirmesini ülke adına kayıp olarak görüyor, yazık, hem de çok yazık diyorum.

Körfez
GÜNLÜK SİYASİ GAZETE

Yaz Spor Okulları bugün açılıyor

Yaz Spor Okulları bugün saat 17.oo'de ilçe stadında düzenlenecek törenle açılacak. Futbol, voleybol, basketbol, yelken, yüzme branşlarında açılacak olan Yaz Spor Okullarına büyük talep olduğu açıklandı.

Seyfettin ŞEKERSÖZ

Gençlik ve Spor İlçe Müdürlüğü tarafından açılan 2006 yılı Yaz Spor Okulları bugün ilçe stadında düzenlenecek törenle açılacak.
Saat 17.00 de düzenlenecek törenle açılışı yapılacak olan Yaz Spor Okulları için açıklamada bulunan İlçe Spor Müdürü Burhan Arıkan, bu yıl geçen yıllara oranla büyük talep olduğunu söyledi.
Beş branşta açılan Yaz Spor Okullarında futbolun Pazartesi, Çarşamba ve Cuma günleri saat 16.00-18.00 arasında olacağını duyuran Arıkan,

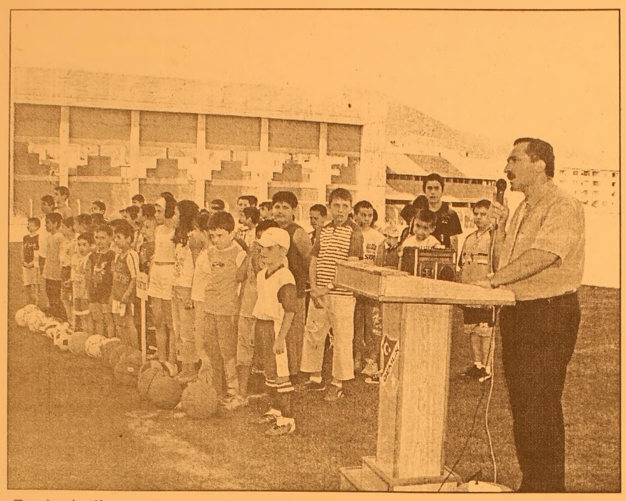

Basketbol'un Pazartesi, Çarşamba ve Cuma günleri saat 11.00-13.00 arası, Voleybolun Pazartesi, Çarşamba ve Cuma günleri saat 14.00-16.00 arası, Yelkenin hafta içi her gün 10.00-16.00 saatleri arası ve Yüzme okulunun Cuma, Cumartesi ve Pazar günleri saat 10.00-11.00 arasında olacağını duyurdu.

Büyükşehir'den Zaferspor'a çim saha

Bursa Büyükşehir Belediyesi tarafından sahası çimlendirilerek, modernize edilen Zaferspor Tesisleri hizmete açıldı.
Bursa Büyükşehir Belediye Başkanı Hikmet Şahin, Zaferspor'un yenilenen tesisinin açılışı öncesinde yaptığı konuşmada, "Her alanda Bursa'nın ne sıkıntısı varsa çözümlüyoruz" dedi. Göreve gelmeden önce amatör spora destek verecekleri yönündeki sözünü hatırlatan Başkan Şahin, bu konudaki çalışmalara da Zaferspor'a suni çim saha kazandırıp, tesislerini yenileyerek başladıklarını, diğer kulüplere yapacakları yatırımlarında da sırada olduğunu söyledi.
Şahin'den minik futbolculara: "Geleceğin yıldızları olun"
Zaferspor Başkanı Bayram Yıldız, Bursa'nın Fenerbahçe'si olarak tanımlanan kulüplerinin 44 yıllık köklü bir maziye sahip olduğunu belirtirken, sahalarını çimlendirip, tesislerini yenileyen Büyükşehir Belediye Başkanı Hikmet Şahin'e teşekkür ederek, plaket verdi.

ÇİMEN ALABALIK TESİSLERİ

Yeni imajıyla hizmetinizde...

- Köy Kahvaltısı
- Balık Çorbası
- Gözleme
- Kiremitte Kaşarlı Alabalık
- Kiremitte Kaşarlı Mantar
- Piliç Çevirme
- Meze Çeşitleri
- Mangalda Et
- Kuzu Pirzola
- Çöp Şiş
- İnegöl Köfte
- Kaşarlı Köfte
- Kasap Köfte
- Kuzu Külbastı

Gedelek Köyü altı Orhangazi'den sonra 5. Km.
Tel : (0.224) 586 52 66
ORHANGAZİ

BAY MUSTAFA ÖZALP EMLAK'TAN

Her Çeşit Emlak
Alım,Satım ve Kiralama Hizmetleri
Daire, Zeytinlik, Villa, Dükkan, Arsa, Arazi
TAPU TAKİP İŞLERİ YAPILIR
ACİL SATILIK ve KİRALIKLARINIZ İÇİN BİZİ ARAYINIZ

Manastır Dilek Sitesi'nde SATILIK LÜX DAİRE Denizi gören, 3+1, 140 m²
Balıkpazarı'nda 115 m2 2+1 Satılık Daire
3 Ayrı Daireli Müstakil Ev (Bahçe İçinde)Yeni Devlet Hastanesi Altı
Eski Pazar Cad. 100 m2 Dükkan, Serçe Sokak 54 m2 2 dükkan
Eski Sahilde 3+1 110 m2 asansörölü, kombi kaloriferli daire
Bağ-Kur Sanayi Sitesinde 185 m2 çekme katlı, içindeki yeni atari makineleriyle satılık dükkan. Önünde 115 m2 Bahçeli
K.Kumla'da Ayazma Mevkii 6 Dönüm Zeytinlik

Yalova'da Termal Barajı'nın altında 408 m2 arsa - Çınarcık, Yalova 448.54 m2 arsa
Termal Barajı'nda 407.77 m2 arsa
Termal Girişinde 433.02 m2
Termal yolu Gülerce Villalarının altı 9880 m2 arsa
Umurbey'de 12 dönüm arazi ve Azot kavşağına 400 m2 uzaklıkta

Trafik, Kasko Dask, Acıbadem Sağlık ve Her Türlü Sigorta İşlemleri ve Doğalgaz Poliçesi Yapılır.
ŞEKER SİGORTA
Macide ÖZALP
Tel : 513 24 74 Fax: 514 10 21

Askeri Veteriner Okulu: 1 Petrol-İş: 0

Seyfettin ŞEKERSÖZ

2006 yılı Olgunlar Futbol Turnuvasında ikinci maçını da kazanan Askeri Veteriner Okulu B gurubunda büyük avantaj elde etti. Dün oynanan maçta yakaladığı fırsatları değerlendiremeyen Petrol-İş takımı maçtan 1-0 mağlup ayrılarak guruptan çıkmayı başaramadı. Maça iki takımda kontrollü başladı. Galibiyete daha çok ihtiyacı olan Petrol-İş oyunu yıktığı rakip kale önünde yakaladığı fırsatları kullanamadı. İlk yarısı golsüz biten karşılaşmanın ikinci yarısında adeta gol kaçırma yarışına giren Petrol-İş takımı rakibin golcüsü Dursun'un da sakatlanarak oyundan çıkmasıyla rahatladı. Maçın 52 dakikasında yapılan hatayı affetmeyen Hasan Adalı yaklaşık 30 metre sürdüğü topu kalecinin sağından ağlara bırakarak Askeri Veteriner Okulu'nu 1-0 öne geçirdi. Kalan dakikalarda başka gol olmayınca Askeri Veteriner Okulu iki maçta 6 puana ulaşırken Petrol-İş umudunu gelecek yıla bıraktı.

NEW HOLLAND

ÜNVER TRAKTÖR'den

MÜJDE!...

TRAKTÖRÜ OLMAYAN KÖYLÜ KALMAYACAK

GEMLİK - ORHANGAZİ NEW HOLLAND TRAKMAK BAYİ TRAKTÖRSÜZ KÖYLÜ KALMAMASI İÇİN HER TÜRLÜ KOLAYLIĞI GÖSTERİYOR. KREDİ İŞLEMLERİNİ BİZ HALLEDİYORUZ. HİÇ PEŞİNSİZ UZUN VADELİ SATIŞLAR İÇİN DÜKKANIMIZA BEKLİYORUZ

İbrahim Onal Cad. No : 26 Orhangazi - BURSA

Tel : 573 27 77 - 573 64 52 GSM : 0 532 312 22 39

Pilot sıkıntısı çözülecek

Türkiye'de sivil havacılık sektörünün büyümesiyle ortaya çıkan pilot sıkıntısı, uçuş okullarıyla çözülecek. Ulaştırma Bakanlığı, sorunu çözmek için uçuş okulları ücretlerinde ve yakıtta yüzde 50'ye varan indirim sağladı. Ulaştırma Bakanı Binali Yıldırım, tedbir alınmaması durumunda halen 205 pilot açığına 380 ilave edilmesiyle önümüzdeki 5 yılın sonunda sektörde 585 yabancı pilotun istihdam edilmesinin söz konusu olacağını söyledi. Yıldırım, uçuş okullarını nitelik ve kapasite olarak geliştirerek yurtiçindeki pilot ihtiyacının karşılanmasının yanı sıra bu

okulları Avrupa ve Ortadoğu ülkelerine de pilot yetiştiren eğitim merkezleri haline dönüştürmeyi hedeflediklerini belirtti Yıldırım, hükümetin iş başına gelmesiyle sivil havacılığın gelişmesi için başlattıkları çalışmalarda başarılı sonuçlara ulaştıklarını ifade etti. Binali Yıldırım, Türkiye'nin coğrafik yapısı ve iklim koşullarının pilot eğitimleri için son derece uygun olduğunu belirterek, geçen yıl yürürlüğe giren 5431 sayılı Sivil Havacılık Kanunu çerçevesinde uçuş okullarını nitelik ve kapasite olarak geliştirerek yurtiçi pilot ihtiyacının karşılanması yanı sıra bu okulların Avrupa ve Ortadoğu ülkelerine de pilot yetiştiren birer eğitim merkezleri haline dönüştürülmesini hedeflediklerini kaydetti.

KPSS hafta sonunda yapılacak

Lisans adaylarına yönelik Kamu Personel Seçme Sınavı (KPSS), 1-2 Temmuzda gerçekleştirilecek. KPSS, ÖSYM tarafından 81 il merkezi ve Lefkoşa da yapılacak. Sınav, 1 Temmuz Cumartesi günü sabah ve öğleden sonra ve 2 Temmuz Pazar günü sabah ve öğleden sonra olmak üzere dört oturumda gerçekleştirilecek. Sınavın cumartesi sabah oturumuna 456 bin 804, cumartesi öğleden sonra oturumuna 215 bin 525, pazar sabah oturumuna 129 bin 343, pazar öğleden sonra oturumuna 77 bin 186 aday katılacak. Adayların sınava gelirken yanlarında, ÖSS'deki gibi sınava giriş ve kimlik belgeleri, nüfus cüzdanları, bir fotoğrafları ile yumuşak uçlu kalem ve silgi getirmeyi unutmamaları gerekiyor.

Sınavın cumartesi günü sabah oturumunda Genel Yetenek, Genel Kültür ve yabancı dil, öğleden sonraki oturumunda Eğitim Bilimleri, pazar günü sabah oturumunda Hukuk, İktisat, İşletme, Maliye, Muhasebe; öğleden sonraki oturumunda Çalışma Ekonomisi ve Endüstrisi İlişkileri, Ekonometri, İstatistik, Kamu Yönetimi, Uluslararası İlişkiler testleri uygulanacak. Cumartesi sabah oturumunda Genel Yetenek ve Genel Kültür testlerinin yanıtlanacağı birinci bölüm 2 saat, yabancı dil testinin yanıtlanacağı ikinci bölümün süresi 1 saat, cumartesi öğleden sonra oturumu 2.5 saat sürecek. Pazar günü sabah ve öğleden sonraki oturumların süresi ise 3.5 saat olacak. Sınavda, Genel Yetenek ve Genel Kültür testlerinin uygulanacağı Cumartesi sabah oturumuna tüm adaylar katılacak. Sınavın diğer oturumlarına, adaylar girmek istedikleri kadroların gerektirdiği koşullara göre katılacaklar.

REGAL PC SHOP
NOWOX BİLGİSAYAR
AKLINI SEVEN REGAL ALIR
FİYAT FARKI CEBİNE KAR KALIR
527 $ + K.D.V. başlayan fiyatlarla
775 $ + K.D.V. başlayan fiyatlarla
HERKESE
REGAL 3600 DIVX'LI DVD OYNATICI
REGAL 37 EKRAN TELETEXT TV
AYRICA
AXESS
REGAL'DE AXESS'E ÖZEL
12 TAKSİT
FİRMANIZI İNTERNETE TAŞIYORUZ
REFERANSLARIMIZ
www.firmaniz.com
isim@firmanız.com
Gemlik Körfez Gazetesi www.gemlikkorfezgazetesi.com
Baytaş İnşaat www.baytasinsaat.net
Atamer Hotel www. atamerhotel.com
GEMSİAD www.gemsiad.org
Tatcan Zeytincilik www.tatcan.com
Gemlik Tır Koop. www.gemliktırkoop.com
Gemlik Lions Kulübü www.gemliklions.com
DİĞER REFERANSLARIMIZ İÇİN: www.gemlikweb.com
NOWOX BİLGİSAYAR
Gazhane Cad. No: 14 Gemlik / BURSA
Tel: (0.224) 512 25 63
www.gemliknowox.com
ADSL ABONELİK PAKETİ
Hem ADSL modem, hem de ADSL aboneliği bir arada
HEDİYE!

Hükümetten teröre karşı yeni girişim

Hükümet, Doğu ve Güneydoğu'ya yönelik Terörle Mücadele Eylem Planı'nın hayata geçirilmesi için harekete geçti. Köye dönüş projesi teşvik edilecek, öğretmen ve doktor açığı kapatılacak. İşte eylem planın ayrıntıları:

Hükümet, Terörle Mücadele Eylem Planı'nı öncelikler sırasına aldı. Planın uygulamasıyla ilgili ayrıntılı bilgi alan Başbakan Erdoğan, her bakanlıktan üst düzey bir bürokratın eylem planından sorumlu olarak atanmasını istedi. Bürokratlar, Temmuz ayı içinde Başbakanlık'ta biraya gelerek bugüne kadar yapılan çalışmaların bilançosunu gözden geçirecek. "Yapılacaklar kağıt üzerinde kalmayacak. Uygulamayı da adım adım ben takip edeceğim " diyen Başbakan, Terörle Mücadale Yüksek Kurulu'ndan da planın işleyişinin takibi için hassasiyet göstermesini istedi.120 maddeden oluşan terörle mücadele eylem planın önemli başlıkları şöyle sıralanıyor.

- Köye dönüş projesi teşvik edilecek. Terör mağdurlarının zararlarının karşılanmasına ilişkin uygulanmadaki eksiklikler giderilecek.
- Bölgeye iyi yetişmiş, bilinçli personel gönderilecek. Özellikle sağlık personeli ve öğretmen açığı kapatılacak. Kamu personelinin bölgede çalışması özendirilecek.
- Göç veren bölgelere yönelik özel istihdam modelleri hayata geçirilecek. Organik tarım, küçük aile işletmeciliği desteklenecek.
- Diyanet İşleri Başkanlığı, bölgede daha aktif rol üstlenecek.
- Batı'daki eğitim ve dinlenme tesislerine, Doğu ve Güneydoğu Anadolu'dan başarılı öğrenciler getirilerek tatil yapmaları sağlanacak ayrıca yatılı bölge okullarının öğrenci kapasitesi artırılacak

Güne Bakış

Kadri GÜLER

Seyyarlardan rahatsızlık...

Yıllardır yazıyorum.

Yaz ayları geldiğinde karpuzcu, kirazcı, dutçu, şeftali satıcısı, kirazcısı tüm meyvacılar yolları ve kaldırımları işgal ediyor.

Belki halka ucuz meyve yedirildiği sanılıyor ve bu duruma göz yumuluyor.

Aslında bu durum ticaret kurallarına uymuyor.

Etik kurallara da uymuyor.

Yıllardır bu durumun hoş olmadığını ilçemizi köye dönüştürdüğünü yazdık çizdik.

Bu durum haksız rekabete de neden oluyor.

Sorun polisiye önlemlerle çözülmüş olsaydı bugüne kadar sorun kalmazdı.

Çözüm, üreticiden tüketiciye doğrudan satış yapılabilmesi için Köylü Pazarları kurulmasıdır.

Bunun için uygun yerleri Belediye bulup hazırlamalıdır.

Burada denetim de doğru dürüst yapılır, kimse de rahatsızlık duymaz.

Çevre belediyelerde kurulan Köylü Pazarları uzun yılardır hizmet veriyor.

Üretici köylü fazla ürününü bu pazara getirip doğrudan halka satar.

Halk hem ucuz, hem dalından yeni koparılmış meyveleri satın alır.

Yeter ki sorunlara çözüm bulunmak istensin.

KSK MÜHENDİSLİK LTD. ŞTİ.

Sebahattin DOKSANBİR

Buderus

ISISAN

AKILLI ISITMA SİSTEMLERİ YETKİLİ BAYİİ

DOĞALGAZ
KOMBİ
KAZAN
KALORİFER TESİSATI
KLİMA
HAVALANDIRMA
SIHHİ TESİSAT
TAAHHÜT

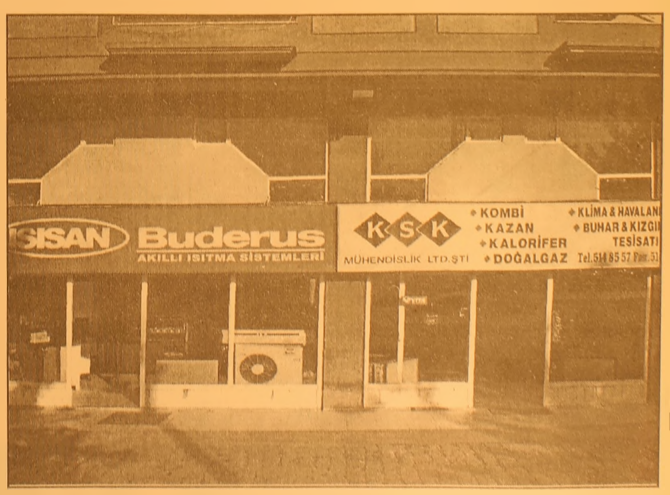

DOĞALGAZ BİZİM İŞİMİZ

Merkez: Gazcılar Cad. No:27 BURSA
Tel: (0.224) 220 61 53 Fax: 225 30 74
Şb: İstiklal Cad. Baytaş
Körfez Sitesi Blok 2 No:42 GEMLİK
Tel: (0.224) 514 85 57 Fax: 514 85 58

Başkan Şahin: "Dev projeleri hayata geçiriyoruz"

Bursa Büyükşehir Belediye Başkanı Hikmet Şahin, Santral Garaj'a yapılacak Kent Meydanı ile Görükle'de inşa edecekleri Türkiye'de benzeri olmayan Sebze Meyve Hali'nin inşaatına 15 gün içinde başlanacağını belirterek, "Cek-Cak macunuyla geçiştirilen, çocuk oyuncağı projelerle belediyecilik yapmıyoruz. Senelerdir konuşulan projeleri hayata geçiriyoruz. Bunu da gurur için değil halkımıza bize gösterdiği güvene teşekkür için dile getiriyorum" dedi. Başkan Şahin, Büyükşehir Belediyesi tarafından modernize edilen Zaferspor Tesisleri'nin açılışında yaptığı konuşmada, projelerin bir bir tamamlanması ile Bursalıların kendilerine olan güvenin daha da arttığını, bunun ise çalışma heyecanlarına güç kattığını söyledi. "Göreve gelmeden önce neyin sözünü verdiysek, gerçekleştiriyoruz" diyen Başkan Şahin, Esentepe'den sonra Polis Okulu ve Acemler Kavşakları'nı da verdikleri süreden bir ay önce biteceğinin müjdesini verirken, "Cek-cak macunuyla geçiştirilen bir belediyecilik yapmıyoruz. Çocuk oyuncağı projelerle de halkımızı kandırmıyoruz. Bakın yıllardır konuşulan projeleri hayata geçiriyoruz. Yatırımlar hizmete girdikçe, hemşehrilerimizin bize olan güveni ve inancı daha da artıyor. Ben yatırımları gurur vesilesi olarak değil, halkımızın gösterdiği güvene teşekkür için dile getiriyorum. Çünkü onlar bu hizmetlerin çok daha iyilerine layık" diye konuştu.

Bursaray inşaatında göçük

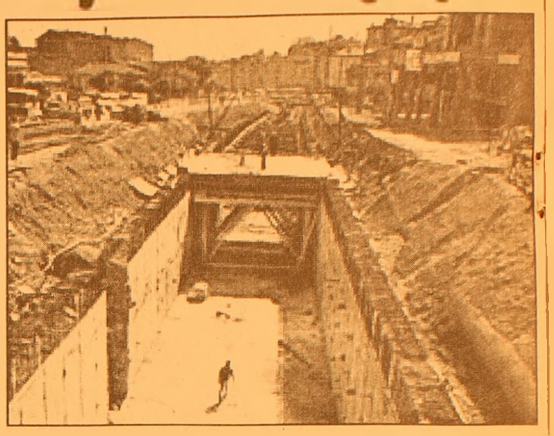

Bursa Hafif Raylı Sistem B Etabı inşaatında meydana gelen göçükte, 1 işçi toprak altında kaldı. Edinilen bilgiye göre, dün saat 15.00 sıralarında Bursaray'ın Haşim İşcan Caddesi'nde devam eden B Etabı inşaatında toprak kayması meydana geldi. Abdal Camii yakınındaki Demirtaş İstasyonu için yerin 20 metre altında beton dökümü için kalıp çakma işlemi yapılırken, üst kısımdan büyük bir toprak kütlesi düştü. Yer altında inşaat imalatlarını yapan Arge firması çalışanlarından Osmaniyeli maden işçisi İbrahim Çelik, toprağın altında kaldı. Vücudu toprakla kaplanan işçinin şans eseri baş bölgesinin görülmesi üzerine, şantiyedeki diğer işçiler kurtarma çalışması başlattı. B Etabı müteahhidi Tekfen Firması yetkilileri, bölgeye yardıma gelen Arama Kurtarma Derneği AKUT Bursa Temsilcisi Aziz Doğan'ı şantiye sahasına almadı. Bu arada olaydan sonra afet koordinasyon eksikliği de dikkat çekti. Olaydan sonra Bursa'da konuşlu Sivil Savunma Arama Kurtarma Birliği'ne haber verilmemesi sebebiyle özel eğitilmiş resmi ekibin müdahalesi de gecikti. Bölgede çalışma sürerken, İbrahim Çelik'in kurtarılmasına çalışılıyor.

'Gemlik Körfez' internette www.gemlikkorfezgazetesi.com

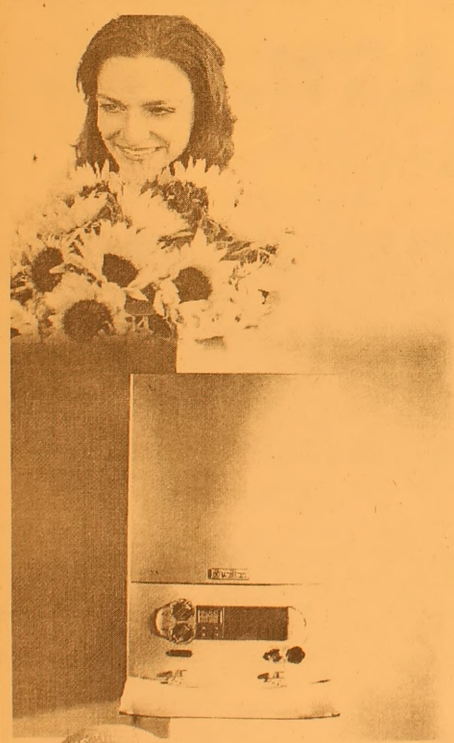

Vaillant

cazip fiyatlarla
bahar çiçek açtı

Haziran sonuna kadar
1 Euro = 1.75 YTL olarak sabitledik!...

444 2 288

Vaillant Isı Sanayi ve Ticaret Ltd.Şti. Bursa Bölge Müdürlüğü
Kükürtlü Mah. Oulu Cad. Akasya Apt. No : 11 Sırameşeler - BURSA
www.vaillant.com.tr bilgi@vaillant.com.tr
YETKİLİ SATICIMIZ
Gemlik : Ulukaya Ticaret (224) 513 88 26

HSBC Advantage'a

Peşin fiyatına 10 vade veya farklı 36 taksit

akıllı limit

Vaillant Kombi cihazları sadece
Almanya'da üretilmektedir

Superbrand
Türkiye'nin Süpermarkalarından biriyiz.

CE

ÖZEL AYKENT İLKÖĞRETİM OKULU

YAZ KURSU AÇILIYOR

YÜZME - İNGİLİZCE - MÜZİK

KİMLER KATILABİLİR?
İlköğretim Okulu 1,2,3,4,5,6,7. sınıf öğrencileri katılabilir.

HAFTALIK KURS PROGRAMI NEDİR?
Her branş için haftalık çalışma saati 6 saattir.

ÜCRET NE KADARDIR?
Kurs Ücreti Aylık (24) Saat
Yüzme 160 YTL
Diğer branşlar 140 YTL

KURS HANGİ AYLARDA YAPILIYOR?
1. Dönem : 3 Temmuz - 28 Temmuz
2. Dönem : 31 Temmuz - 25 Ağustos

KURSLARA NASIL KATILABİLİRİM?
20 Haziran 2006 tarihinden itibaren okulumuza gelerek kurslara kayıt yaptırabilirsiniz.

Tel : 513 50 84 web : www.aykentilkogretim.k12.tr

Kurslara geliş ve gidiş okulumuz servislerince sağlanacaktır.

Benzinin pompa fiyatı 3 YTL'yi geçti

95 ve 98 oktan kurşunsuz benzin türlerinin rafineri çıkış fiyatlarındaki ayarlama, pompa fiyatlarına litrede 6-10 YKr'lik zam olarak yansıdı. Benzin fiyatlarına yapılan zammın ardından 95 oktan benzinin fiyatı litrede 3 YTL'ye geçti. Şirketler ve şehirlere göre değişen kurşunsuz benzin pompa fiyatlarındaki artış, dünden geçerli olmak üzere yürürlüğe girdi. Yeni ayarlamayla Ankara'da OPET, POAŞ bayilerinde 95 oktan kurşunsuz benzinin litre fiyatı 2,96 YTL'den 3,04 YTL'ye, Shell ve BP'de 2,96 YTL'den 3,02 YTL'ye yükseldi. İstanbul'da OPET, POAŞ bayilerinde 95 oktan kurşunsuz benzinin litre fiyatı 2,97 YTL'den 3,05 YTL'ye, Shell ve BP'de 2,97 YTL'den 3,03 YTL'ye çıktı. İzmir'de OPET, POAŞ bayilerinde 95 oktan kurşunsuz benzinin litre fiyatı 2,96 YTL'den 3,04 YTL'ye, Shell'de 2,96 YTL'den 3,02 YTL'ye, BP'de 2,96 YTL'den 3,03 YTL'ye yükseldi. 95 oktan kurşunsuz benzinin pompa fi yatında yılbaşından bu yana yüzde 18,3 oranında artış yaşandı. Ankara'da 1 Ocak 2006 tarihinde litresi 2,57 YTL'den satılan 95 oktan kurşunsuz benzinin fiyatı dün 3,04 YTL'ye çıktı. Benzin fiyatlarına yüzde 18,3 oranında artış olurken rafineri çıkış fiyatı yüzde 68,7 oranında yükseldi. 1 Ocak 2006 tarihinde YTL/metreküp fiyatı 545,02 YTL iken 28 Haziran tarihinde 919,46 YTL'ye çıktı. Geçen 6 ay da Maliye'nin 95 oktan kurşunsuz benzin üzerinden aldığı metreküpte 1362,50 YTL tutarındaki maktu vergi tutarında bir değişme olmaz iken petrol fi yatlarında yaşanılan artışa paralel olarak KDV gelirinde yüzde 19,5 oranında artış yaşandı. Maliye'nin petrolün pompa satış fiyatı üzerinden aldığı KDV tutarı 1 Ocak tarihinde metreküpte 343,62 YTL iken bu miktar 2 Haziran itibarıyla 410,96 YTL'ye yükseldi.

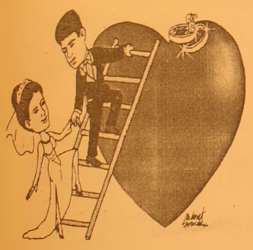

TÜRKİYE'NİN EN KALİTELİ ve EKONOMİK DAVETİYELERİ EN UYGUN FİYATLARLA ...
EN ÖZEL ve GÜZEL GÜNLERİNİZ İÇİN...

1 GÜNDE DAVETİYE BASILIR

Renkli, siyah beyaz her türlü baskı işleri
Fatura & İrsaliye & El İlanı & Broşür & Kartvizit
Kaşe & Cilt & Kitap & Dergi & Katalog basımı

34 YILLIK TECRÜBEMİZ İLE HİZMETİNİZDEYİZ

Körfez Ofset
MATBAACILIK - YAYINCILIK - REKLAMCILIK
İstiklal Cad. Bora Sok. Akbank Aralığı No : 3/B GEMLİK
Tel : (0.224) 513 96 83 Fax : (0.224) 513 35 95

Hafta sonuna kadar yağmur var

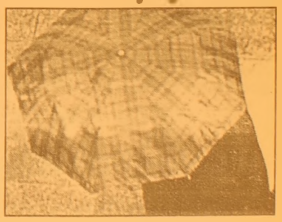

Yurdun kuzey ve iç kesimleri bugünden itibaren sağanak ve gök gürültülü sağanak yağışların etkisi altına giriyor. Dolu ve su baskınlarına dikkat. Hangi bölgeler yağış alacak, yağış kaç gün etkili olacak? Yurdun kuzey ve iç kesimleri dünden itibaren hafta sonuna kadar sağanak ve gök gürültülü sağanak yağışların etkisinde kalacağı bildirildi. Devlet Meteoroloji İşleri Genel Müdürlüğü'nden yapılan yazılı açıklamaya göre, Marmara bölgesinin doğusu, Karadeniz, İç Ege, İç Anadolu, doğu Akdeniz ile Doğu Anadolu bölgesinin kuzey ve batısı, bugün sağanak ve gök gürültülü sağanak yağışların etkisi altında kalacak. Yağışlar, İç Anadolu'nun doğusu, Doğu Akdeniz, Orta ve Doğu Karadeniz ile Doğu Anadolu'nun kuzey ve batısında Cuma günü de devam edecek. Sağanak ve gök gürültülü sağanak yağışların özellikle Marmara'nın doğusu, İç Anadolu'nun kuzey ve doğusu, Batı Karadeniz bölgesinin iç kesimleri ile Orta Karadeniz'de etkili olması beklendiğinden ilgililerin ve vatandaşların yıldırım, dolu, su baskını gibi olaylara karşı tedbirli olmaları istendi.

Fazla şeker yiyen çocuklar sinirli oluyor

Fazla şeker yiyen çocukların dikkatlerinin dağıldığı, huysuzlaştığı ve kolay sinirlendiği bildirildi.
Uzmanlar, beslenme açısından bakıldığında uygun miktarda şeker alınmasının sağlığa yararlı olduğunu, ancak fazla kaçırılmasının şişmanlama, diş çürümesi ve "tatlı sendromu"na yol açacağını belirtti.
Uzmanlar, bunun nedenlerini ise şöyle sıralıyor: "Şeker vücut içinde glikoza dönüşür. Vücut, glikozu çözmek için B1 vitaminine ihtiyaç duyar. Uzun zaman fazla şeker alınması, vücutta B1 vitamininin çok tüketilmesine ve B1 vitamini yetersizliğine neden olur. Glikozun çözülememesi ise, süt asidi gibi maddelerin oluşumuna yol açar. Bu gibi maddeler merkezi sinir sisteminin faaliyetlerini olumsuz etkileyerek, çocuklarda dikkat dağınıklığı, huysuzluk, kolay sinirlenme gibi belirtiler görülmesine neden olur."
Şeker ve tatlı seven çocukların anne ve babalarına, günlük hayatta çocuklarına mısır, yulaf, kepekli tahıllar, soya çeşitleri, ciğer gibi B1 vitamini bakımından zengin yiyecekler yedirmelerini öneren uzmanlar, ayrıca yemeklerden ve uykudan önce çocuklara şeker ve tatlı yedirmemeyi de tavsiye ediyor.
Uzmanlar, yemek öncesinde yenilen şeker ve tatlıların, kan şekerinin yükselmesine ve çocuğun iştahının kapanmasına neden olacağını ve bu durumun uzun süre devam etmesi halinde de çocukta yetersiz beslenme görüleceğini belirtiyor.
Çocuklar için günlük şeker miktarının kiloya göre hesaplanması ve ölçünün kilo başına yarım gram olması gerektiğini belirten uzmanlar, yaşın ilerlemesiyle şeker miktarının artabileceğine, ancak bir çocuk için günlük şeker miktarının 24 gramı aşmaması gerektiğine dikkat çekiyor.

ÇİZİYORUM

Barış Güler'in kaleminden

7 YAŞ

ELEMAN ARANIYOR

Matbaamızda yetiştirilmek üzere
ÇIRAK ARANIYOR
KÖRFEZ OFSET
İstiklal Caddesi Bora Sokak No : 3/B
(Akbank aralığı Stüdyo Prestij yanı
Tel : (0.224) 513 96 83 GEMLİK

GEMLİK ANI TOUR SEYAHAT ACENTASININ
DÜZENLEMİŞ OLDUĞU
KÖRFEZ VE MEHTAP TURLARINA
TÜM DEĞERLİ HALKIMIZI BEKLERİZ
ÜNSAL KAPTAN GEZİ GEMİSİ SEYİR DEFTERİ
HAFTA İÇİ HER GÜN YARIM KÖRFEZ TURU
HAFTA SONU TAM KÖRFEZ TURU
AYRICA HER AKŞAM MEHTAP TURUMUZ VARDIR.
Gezilerimiz canlı müzik eşliğinde olup Körfezimizin eşsiz sularında siz değerli halkımıza unutamayacağınız anlar yaşatmaktadır.
Gezi Gemimiz özel günlere ve de cemiyetlerinize kiraya verilir
Müracaat : GEMLİK ANI TOUR
İrtibat Tel : 0.224 514 47 71

TURAN TRAFİK
ADNAN TURAN
Her türlü araç devir Yeni kayıt, Plaka, Ruhsat, Fenni muayene Sigorta işlemleri yapılır.
Adres: Gürle İş Merkezi
Kat: 1 No: 66 - GEMLİK
Tel : (0.224) 514 62 02
GSM: (0.537) 933 25 26

Op. Dr. Yaşar ALTUN
Kadın Hastalıkları ve Doğum Uzmanı
01.07.2006 tarihinden itibaren muayenehanemde hastalarımı kabul etmeye başlıyorum.
Saygıyla duyurulur.
Muayenehane: İstiklal Caddesi Uzunkaya Apt. No: 67/1 (MIGROS yanı) GEMLİK
Tel : (0.224) 514 29 48
Muammer Ağım Gemlik Devlet Hastanesi
Tel : (0.224) 513 92 00
GSM : (0.532) 616 01 53

Havuzlarda enfeksiyonlara dikkat

Doç. Dr. Galip Ekuklu, yüzme havuzlarında suyun, bakteri, virüs, parazit gibi etmenlerle kirlenmesinin, bulaşıcı hastalıkların ortaya çıkmasını tetikleyebildiğini söyledi. Peki korunma yolları neler? Trakya Üniversitesi Tıp Fakültesi Hastanesi Halk Sağlığı Ana Bilim Dalı Öğretim Üyesi Doç. Dr. Galip Ekuklu, yüzme havuzlarında suyun, bakteri, virüs, parazit gibi etmenlerle kirlenmesinin, bulaşıcı hastalıkların ortaya çıkmasını tetikleyebildiğini söyledi.

Doç. Dr. Ekuklu, yaptığı açıklamada, havuzdaki kirlenmenin atık suların karışması ya da su kaynağının kirlenmesi ile olabileceği gibi havuzu kullanan kişiler tarafından da oluşturulabileceğini belirtti. Kirlilik veya hastalığın kaynağının yalnızca havuz olmayacağını ifade eden Doç. Dr. Ekuklu, kullanılan koltuk, şezlong gibi malzemeler, duşlar, havlular ya da oturulan zeminin de bulaşıcı hastalık riskini oluşturabileceğini söyledi. Özellikle yüzme havuzlarında suyun bakteri, virüs, parazit gibi etmenlerle kirlenmesinin, bulaşıcı hastalıkların ortaya çıkmasını tetikleyebileceğini bildiren Doç. Dr. Ekuklu, şöyle devam etti: "Bu kirlenmenin temel nedeni, suyun dışkı ve benzeri etmenlerle kirlenmesidir. Yüzme havuzlarıyla ilgili salgınların çoğunda neden, havuz suyunun yetersiz ya da hiç dezenfekte edilmemesidir. Yaşanan havuz salgınlarında en sık karşılaşılan nedenler, virüsler ve bakterilerdir. Gözde konjunktivit, boğaz kızarıklığı, boğazda yanma, öksürük gibi belirtilerle seyreden viral hastalıklar olabileceği gibi, bulantı, kusma, baş ağrısı, ishal ve ateşle seyreden viral hastalıklar da gözlenebilmektedir." Klorlama, ozon kullanımı ya da filtrasyonun en sık başvurulan temizleme yöntemi olduğunu ifade eden Doç. Dr. Ekuklu, bunların işletmecilerce alınması gereken en etkili korunma yolları olduğunu söyledi.

-HASTALIKTAN KORUNMA YOLU-

Yüzme öncesi duş alınmasının, ter, idrar, dışkı, kozmetikler, güneş yağı gibi kirleticilerin uzaklaştırılmasına yardımcı olduğunu ve böylelikle havuz kirlenmesinin azaltıldığını bildiren Doç. Dr. Ekuklu, duş için kullanılacak suyun temiz olması ve havuza sürekli yeni suyun verilmesinin, kullanıcıları koruyacak önlemler olduğunu kaydetti. En sık karşılaşılan bakteriyel hastalıkların ise sıklıkla bulantı, kusma, karın ağrısı, karında krampla kanlı ya da kansız ishal ve ateşle seyrettiğini belirten Doç. Dr. Ekuklu, tüm bu hastalıklardan korunmanın asıl yolunun, yüzme havuzlarının uygun aralıklarla ve uygun dezenfektanlarla temizlenmesi olduğunu bildirdi. Kişisel alınabilecek önlemlerin ise bu tür su kaynaklarını kullanmadan önce duş alınması ve çocukların kaynakları kirletmemeleri konusundaki eğitimleri olduğunu vurgulayan Doç. Dr. Ekuklu, "Özellikle hasta insanların tükürük gibi salgıları havuz suyunun kirlenmesinde çok önemlidir. Bu yurttaşların hasta oldukları dönemde havuz gibi su kaynaklarını kullanmamaları önerilir" dedi.

Orta kulak iltihabı, mantar enfeksiyonları, idrar yolu enfeksiyonları, solunum yolu enfeksiyonları, göz hastalıkları, cilt hastalıkları, ishallerin, havuzlar aracılığıyla bulaşabilecek başlıca hastalıklar olduğunu vurgulayan Doç. Dr. Ekuklu, suyun dezenfeksiyonu sırasında kullanılan kimyasallar, sabun artıkları, sudaki kimyasalların reaksiyonu, güneş yağları, idrar gibi pek çok kaynaktan gelen kimyasalların risk oluşturabileceğini kaydetti.

Pasif içicilik de öldürücü

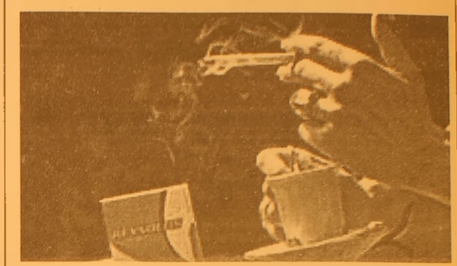

ABD yönetimi, sigara içilen ortamlarda bulunmak ve sigara dumanına maruz kalmak anlamında kullanılan "pasif içiciliğin" de öldürücü olduğunu duyurdu.

Washington yönetiminin tıbbi konulardan sorumlu en üst düzey yetkilisi olan Richard Carmona, gazetecilere açıklamasında, "bilimsel kanıtlar artık tartışma götürmüyor. Pasif içicilik, sadece rahatsız edici bir durum değil, bu, çocuklarda ve sigara içmeyen yetişkinlerde zamanından önce ölümle sonuçlanan hastalıklara yol açabilen ciddi bir sağlık tehdidi" dedi.

Carmona'nın bürosunun konuya ilişkin hazırladığı raporda, ABD'de sigara içmeyenlerin yüzde 60'ının, sigara dumanına maruz kaldığına işaret edildi.

ABD'de Hastalıkların Kontrolü ve Önlenmesi Merkezinin geçen yıl hazırladığı bir raporda da ülkede sigara içmeyenler arasında "pasif içicilik nedeniyle" her yıl 46 bin kişinin kalp hastalıklarından, 3 bin kişinin de akciğer kanserinden öldüğü duyurulmuştu.

GEMLİK REHBERİ

GEREKLİ TELEFONLAR	
İtfaiye	110
Polis İmdat	155
Jandarma İmdat	156
Jandarma K.	513 10 55
Polis Karakolu	513 18 79
Gar. Kom.	513 12 06
KAYMAKAMLIK	
Kaymakamlık	513 10 51
C.Savcılığı	513 10 53
C.Savcı Yrd.	513 29 54
Emniyet Müd.	513 10 28
ULAŞIM	
METRO	513 12 12
Aydın Turizm	513 20 77
Süzer Turizm	512 10 72
Kanberoğlu-Esadaş	514 45 49
Anıtur	514 47 71
Kamil Koç	513 35 71
HASTANELER	
Devlet Hastanesi	513 92 00
SSK Hastanesi	513 23 29
Mer.Sağ.Ocağı	513 10 68
Tomokay Tomografi	513 65 29
TAKSİLER	
Körfez Taksi	513 18 21
Çınar Taksi	513 24 67
Güven Taksi	513 32 40
Gemlik Taksi	513 23 24
Manastır Taksi	514 35 50

RESMİ DAİRELER	
TEK Arıza	513 20 66
TEK İşletme	513 45 03
Statyum	514 00 95
Orm.Böl.Şef.	513 12 86
Milli Eğt. Md.	513 11 74
Halk Kütüphane	513 13 53
Askerlik Şb.	513 10 57
Karayolları	513 13 08
Liman Baş.	513 11 33
Mal Müd.	513 10 95
Nüfus Md.	513 37 42
Özel İd. Md.	513 15 07
Tapu Sicl. Müd.	513 14 14
Müftülük	513 13 64
Gümrük Md.	524 85 86
Tekel Md.	513 10 42
Ver. Dairesi Md.	513 10 92
İlçe Tarım Müd.	513 10 45
İlçe Seç. Md.	513 77 77
Halk Eğitim Müd.	513 18 46
BELEDİYE	
Santral	513 45 21 -23
Başkanlık	513 45 20
Zabıta	513 24 32
Otobüs İşlet.	513 45 21-122
Su İşlet.	513 45 21 - 115
İtfaiye	513 23 25
Muhasebe Md.	513 45 21 -182
Yazı İşl. Md.	513 45 21 -111
Su Arıza	Yalnız 185

DENİZ OTOBÜSÜ	
Bursa	256 77 84
Mudanya	544 30 60
Yenikapı	(212) 516 12 12
Yalova	(226) 811 13 23
İDO İmam Aslan Dinlenme Tes.	513 23 94
VAPUR - FERİBOT	
Yalova	(226) 814 10 20
Topçular	(226) 363 43 19
Eskihisar	(262) 655 60 31
OTOBÜS	
Şehirlerarası	261 54 00
Otobüs Terminali	(18 Hat)
TÜP DAĞITICILARI	
Aygaz	513 12 95
Tekgaz	513 16 37
Ocakgaz	513 16 37
Ergaz	513 88 43
İpragaz	513 22 59
Habaşgaz	513 45 46
Yeni Likitgaz	513 65 00
BP Gaz	514 59 81
Bütünler Likitgaz	513 80 00
Akçagaz	514 88 70
Totalgaz	514 17 00
AKCAN PETROL	513 10 79
YERLİYURTLAR PETROL	513 30 33
TUNCAY OTO GAZ	513 14 25

NÖBETÇİ ECZANE

29 Haziran 2006 Perşembe
VEZİROĞLU ECZANESİ
Eşref Dinçer Mh. Irmak Sk.
Tel: 513 03 75 - GEMLİK

Körfez
GEMLİK'İN İLK GÜNLÜK GAZETESİ
GÜNLÜK SİYASİ GAZETE
YEREL SÜRELİ YAYIN
YIL : 34 SAYI : 2479
FİYATI : 0.25 YTL. (KDV Dahil)
Sahibi : Kadri GÜLER
Sorumlu Yazı İşleri Müdürü : Serap GÜLER
Haber Müdürü : Seyfettin ŞEKERSÖZ
İstiklal Cad. Bora Sok. No:3/B
Tel : 513 96 83 Fax : 513 35 95 GEMLİK
Yönetim ve Basım Yeri : KÖRFEZ OFSET
Matbaaclık-Yayıncılık-Reklamcılık Tesisi
İstiklal Cad. Bora Sok. No:3/B GEMLİK
(Dini bayram Günleri ve Pazar günleri yayınlanmaz)

YILDIRIM MOBİLYA

Alışveriş mağazaları

Mudanya'dan sonra şimdi de GEMLİK'teyiz!

- MİSAFİR ODASI TAKIMLARI ve YATAK ODASI
- KANEPELER - SEHPALAR
- HALI ÇEŞİTLERİ ve TÜL PERDE ÇEŞİTLERİ
- YATAK ve BAZA ÇEŞİTLERİ
- ELEKTRİKLİ MUTFAK GEREÇLERİ
- KLİMA ve BEYAZ EŞYA
- EV TEKSTİL ÇEŞİTLERİ

ATLANTİK · Varnica · DİVAN · Fakir · Felix · YAĞMUR

AEG · PHILIPS · ARZUM · ARISTON · DOĞTAŞ MOBİLYA

TÜM KALİTELİ MARKALAR
UYGUN FİYAT SEÇENEKLERİ

Merkez: Dr. Ziya Kaya Mh. İstiklal Cad.
Kordon Apt. No: 60 Tel: 0.224 512 02 32 - GEMLİK
Şube: Dr. Ziya Kaya Mah. İstiklal Cad. No: 51/ A GEMLİK

BAYTAŞ İNŞ. LTD.ŞTİ

"Sağlamlık ve Estetik Bizim İşimiz"

SATILIK LÜKS DAİRE VE İŞYERLERİ

GÖRMEDEN KARAR VERMEYİN

İNCİ SİTESİ

GÜMÜŞ SİTESİ

DOĞAL GAZ KOMBİ
LAMİNANT PARKE
HAZIR MUTFAK
ISI ve SU YALITIM
AMERİKAN KAPI
ÇELİK KAPI
UYDU ANTEN
ADSL BAGLANTISI
SIDING CEPHE KAPLAMA
OTOPARK
YEŞİL ALAN

ZÜMRÜT EVLER

Detaylı Bilgi ve İrtibat Bürosu : Hisar Mah. Baytaş Körfez Sitesi No : 56 GEMLİK Tel : 513 42 21 513 17 94 www.baytasinsaat.net

GEMLİK'İN İLK GÜNLÜK GAZETESİ

GEMLİK Körfez

TARAFSIZ SİYASİ GAZETE

30 Haziran 2006 Cuma — info@gemlikkorfezgazetesi.com — 25 Ykr

birey dergisi DERSHANESİ

bire bir ilgilenmeye geliyoruz...

İstiklal Cad. Gürçay İş Mrk. No:36 Tel : 514 15 15 GEMLİK e-mail: bursa@birey.com

Asım Kocabıyık Yüksek Okulu Temmuz ayında Üniversiteye teslim ediliyor

Yerleşke'ye 3 yüksek okul daha

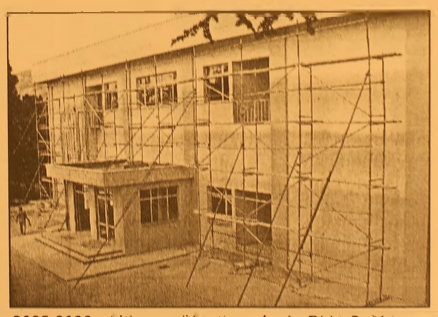

2005-2006 eğitim ve öğretim yılında Bitkı Sağlıgı ve İthalat ve İhracaat Yüksek Okulu ile kapılarını ogrencilere açan Uludağ Üniversitesi Gemlik Yerleşkesi'ne 3 yeni bölüm daha ilave edildi. Haberi sayfa 3'de

Güne Bakış

Kadri GÜLER
kadri_guler@hotmail.com

Sadaka kutuları

Uzun zamandır ilçemizde birçok işyeri ne kimler tarafından konduğu vatandaşlar tarafından bilinmeyen "Sadaka Kutuları" dikkatimi çekiyor.

Üzerine yazılan yazıda "Yapacagınız yardımlar başarılı öğrencilere verilecektir" sözünden başka hangi dernek veya kurumun bu yardımı topladığı belli degil.

Devamı sayfa 7'de

Yardım kutuları denetimsiz

İlçemizdeki çeşitli iş yerlerine yardım toplamak için konan kumbaraların denetimsizliği yakınmalara neden oluyor.

İlçe Kaymakamı Mehmet Baygül ise konuyla ilgili kendisinden yardım toplama izni alınmadığını söyledi.

Haberi sayfa 3'de

Denizcilik Bayramı yarın kutlanıyor

Syf 2'de

ÖZEL AYKENT İLKÖĞRETİM OKULU

"İyi bir gelecek Aykent ile başlar"

Özel Aykent İlköğretim Okulu ve Anasınıfı 2006-2007 dönemi kayıtları başladı

Gemlik - Orhangazi yolu 2. Km. Umurbey Paşabahçeler Mevkii Tel : 513 50 84 GEMLİK www.aykentilkogretim.k12.tr

Deneyimli kadromuz ve çagdaş egitim anlayışıyla sizlere en yakın özel okuluz

OKULUMUZUN YETİŞTİRDİĞİ ÖĞRENCİLER; Hoşgörülüdür, şeffaftır, Olaylara profesyonellikle yaklaşır ve çözer, Planlıdır, çalışmalarını planlar ve uygular, Evrenseldir, çağa ayak uydurmasını bilir, Yenilliklere açıktır, Süreç odaklıdır, paylaşımcıdır, Her zaman ve her konu da özveri ile çalışır, Vefakardır, dostlarını asla unutmaz, Sürekli eğitim ilkesi ile hareket eder, Kararlı ve tutarlıdır, kendi kararlarını verir ve uygular, Özgüveni tamdır. Her yerde ve her ortamda kendini ispatlar, Engel tanımaz, "BAŞARACAĞIM" der ve başarır....

2006-2007 EĞİTİM ve ÖĞRETİM YILI ÜCRETLERİMİZ

SINIFLAR	FİYAT
ANA SINIFI	3.300 YTL
1.SINIF	4.000 YTL
2. SINIF	4.750 YTL
3. SINIF	4.750 YTL
4. SINIF	4.750 YTL
5. SINIF	4.750 YTL
6. SINIF	4.750 YTL
7. SINIF	4.750 YTL
8. SINIF	4.750 YTL

Not : Ücretlerimize Eğitim-Öğretim, yemek, servis ve KDV dahildir

Buluşma

Gürhan ÇETİNKAYA

Çuvaldızla iğne..

Ahlak sükut etti.

Ahlaksızlık yönetim ve yaşam biçimi oldu.

Üretmemek,hazırı tüketmek artık normal olay.

Fırsatçılık ayrıcalık.

Kural tanımazlık farklılık..

Şimdi iktidarı elinde bulunduranlar uzun soluklu bir çabanın ya da aymazlığın sonucunda gündeme geldiler. Şimdi biz...

Gerçekleştirdiği ve gerçekleştirmeye çalıştığı icraatlarıyla tepki toplayan AKP iktidarını eleştiriyoruz.

Ancak eleştirilerimiz de hiç de haklı değiliz.

Çünkü onlar her ne kadar kabul etmeseler de bir ideolojiyi yaşama geçirmek üzere seçildiler ve iktidar koltuğuna oturdular. Seçim öncesi siyasal çalışmaları sırasında gelecekte ne yapacaklarını çok da saklamadılar. Laflarıyla icraatları arasında farklı bir profil oluşturmadılar. Özellikle türbanı çok ciddi bir seçim malzemesi olarak kullandılar.

Sonuç itibarıyla seçimde oy kullanan yüzde 35 oranındaki seçmenin yüzde 65'inin oyunu alarak iktidar oldular. Şimdi de parlamentodaki sayısal çoğunluğuna güvenerek ve dayanarak, avlarını da ürkütmemek için üfleyerek sistemi değiştirmeye dönük girişimlerde bulunuyorlar.

Kendilerini akladılar aklamaya devam ediyorlar..

Bu durumda AKP'yi doğal olarak eleştirmek gerekir de..

Asıl.. Eleştirilecek olan eyyamcı, kaderci, bana neci bir seçmen profili yaratan işbirlikçi ve grup çıkarları gözeterek ülkeyi yöneten geçmiş dönemlerin siyasal otoritesi.

Asıl Türkive Cumhuriveti'nin ipini cekenler onlar. Görmeyen, duymayan, karışmayan bır kitle yaratmak için ellerinden geleni artlarına koymadılar.

Yediler, içtiler,yakın çevrelerine peşkeş çektiler. Kendi deyimleriyle ülkeyi 30 sente muhtaç ettiler.

Ekonomiye sosyal yaşama etkileri ve katkıları tartışılmaz olan Kamu İktisadi Kuruluşlarına siyasal yandaşlarını doldurarak arpalığa çevirdiler ve güçsüzleştirdiler.

Özelleştirme adı altında üç otuz paraya satılığa çıkardılar.

Dinsel değerleri politikanın ayrılmaz parçası haline getirdiler. Gelinen noktada, yurttaşın sorumluluğu yok mu?

Elbette ki var.

Sormadılar, sorgulamadılar.

Günü kurtarmaya baktılar.

Dünyada ve yurtta olup bitenin farkına varmak için çaba göstermediler. Öğrenmediler..

Dolayısıyla bugün yaşananların ve yaşanacak olanların zemini elbirliğiyle hazırlandı.

Temel'in ABD'de başına gelenler iyi bir ornek;

"Temel, 55 yaşına kadar canını dişine takmış çalışmıştı.. Pastacı çıraklığı ile alıştıgı hayata, pastane sahibi olarak devam etmiş, yetenekleri ve becerisi sayesinde Türkiye'nın en ünlü pastanesinin sahibi olmuş, mıyarlar kazanmıştı.. Bir gün karısına 'Paraları mezara götürecek ha limiz yok. Kendimize yeni ve rahat bir hayat seçtim' dedi.."Bizim oradakı hemşerilerle konuştum... Herseyi iyice ogrendim. Kaliforniya'ya gideceğiz. Kazandığım para bize ömrümüzün sonuna kadar yeter.. Çocuklar da güzel üniversitelerde okurlar..." Temel, neyi var, neyin yok sattı. Paralarını dolara çevirdi. Bir milyon doları olmuştu. Karısını yanına aldı. Uçaga bındı..

Los Angeles'e uçtular birgün...

Devamı yarın...

Kütüphaneler için kampanya başlatıldı

Elif ESMEN

Kütüphanelerin fiziksel durumlarının iyileştirilmesi, teknolojik alt yapı ve donanımının modernleştirilmesi, koleksiyonlarının nitelik ve nicelik bakımından zenginleştirilmesi, kitap, kütüphane ve okuma kavramlarını sürekli kullanarak okuma alışkanlığının geliştirilmesi, halkın kütüphaneler ile olumlu etkileşim kurması, halktan, sivil toplum kuruluşlarından, kamu ve özel kurumlardan sağlanan desteklerle kütüphaneleri sahiplenme duygusunun pekiştirilmesi, kişi, kurum ve kuruluşların kütüphane kurmaya teşvik edilmesi amacıyla "İster Bir Kitap, İster Bir Raf" "İster Onarın, İster Donatın" sloganlarıyla yurt çapında "Kütüphaneler İçin" adıyla kampanya başlatıldı.

Gemlik Kütüphane Müdürlüğü'nden verilen bilgiye göre, kişiler ile kuruluşların kampanyaya destek vermelerini sağlamak amacıyla;

1- Bir kütüphane yaptırın, adınız kütüphane ile sonsuza kadar yaşasın.

2- Bir kütüphaneyi onarın veya modern cihazlarla donatın, adınız kütüphanenin bir salonuna verilsin.

3- 10.000 ve üzeri kitap bağışlayın, adınız kütüphanenin bir salonuna verilsin.

4- 5.000-10.000 kitap bağışlayın, adınız kütüphanenin bir bölümüne verilsin.

5- 1.000-5.000 kitap bağışlayın, adınız kütüphane dostları köşesinde yer alsın.

6- 1.000 kitap bagışlayın, sayın bakanımızdan Teşekkür belgesi alın.

7- Bir eserin yayınlanmasına öncülük edin. eser size veya iste diğiniz bir kişiye ithaf edilsin slogarlarının kullanılması ve basın yayın kuruluşları aracılığıyla kamuoyuna duyurulması hususunda gerekli özenin gosterilecegi duyuruldu.

Denizcilik Bayramı yarın kutlanıyor

Seyfettin ŞEKERSÖZ

Harun Özmaden

Kabotaj hakkının Türk Bayrağı ve Milletine tanıdığı 1 Temmuz Denizcilik Bayramının 80'inci yıl dönümü yarın düzenlenecek törenlerle kutlanacak.

Liman Başkanı Dr. Harun Özmaden, düzenlenen törenler ve su sporları şenliği için verdiği bilgide, ilk törenin saat 10.oo da Atatürk Anıtı'nda yapılacağını duyurdu.

Anıta sunulacak çelenklerin ardından saygı duruşu ve İstiklal Marşı'nın okunmasının ardından Liman Başkanı Dr. Harun Özmaden, günün anlam ve önemini belirten bir konuşma yapacak. Atatürk Anıtı'nda yapılacak törenin ardından protokola katılan misafirler romorkorler ile denize açılacaklar. Ulu önder Ataturk ve Şehitlerimizin aziz hatıralarını anmak uzere hazırlanan çelenk Kaymakam Mehmet Baygul tarafından denize atılacak. Çelengin denize atılışı sırasında limanda bulunan tüm gemiler sirenlerini çalarak saygı duruşunda bulunacaklar.

TEKNE SERGİSİ AÇILACAK

Öte yandan törenlerin hemen bitiminde Belediye Sergi Salonu'nda Ünsal Özbostanlar tarafından el emeği göz nuru yapılan tekne modelleri sergisi kaymakam Mehmet Baygül tarafından açılacak. Yaklaşık 20 tekne modelinin bulunacağı sergide deniz ve tekne tutkunları arzuladıkları teknelerin küçük modellerini zevkle görme fırsatı bulacaklar.

ŞENLİK VE ÖDÜL TÖRENİ SAAT 16.00 DA

Öte yandan Denizcilik Bayramının vazgeçilmezleri olan su sporları şenliği iskelede yapılacak. Şenlik kapsamında her yıl olduğu gibi yine 100 ve 200 metre serbest yüzme yarışları, 10 beygir motor güçlü tekne yarışları, Kürekli tekne yarışları, ördek yakalama yarışları, yağlı direkten bayrak alma yarışı ile optimist yelken yarışları sonrasında derece alanlara ödülleri verilecek.

KAYIP

Ankara Mesleki Açık Öğretim Lisesi'nden almış olduğum tasdıknamemi kaybettim. Hükümsüzdür. DERYA GÜLER

Asım Kocabıyık Yüksek Okulu Temmuz ayında Üniversiteye teslim ediliyor

Yerleşke'ye 3 yüksek okul daha

2005-2006 eğitim ve öğretim yılında Bitki Sağlığı ve İthalat ve İhracaat Yüksek Okulu ile kapılarını öğrencilere açan Uludağ Üniversitesi Gemlik Yerleşkesi'ne 3 yeni bölüm daha ilave edildi

Seyfettin ŞEKERSÖZ

Uludağ Üniversitesi Gemlik Yerleşkesi yeni öğretim yılına hazırlanıyor. Eski Sungipek Fabrikası'nın Müdürlüğü binasının yanındaki tütün deposunun Asım Kocabıyık Eğitim Vakfı tarafından Yüksek okul olarak yapımının tamamlanmasıyla önümüzdeki öğretim yılında açılacak yüksek okul sayısı beşe çıkıyor. 2005-2006 öğretim ve eğitim yılında iki bölümü açılan Meslek Yüksek Okulu'na Uludağ Üniversitesi Senatosu ve YÖK kararıyla üç bölüm daha eklendi. Uludağ Üniversitesi Gemlik Yerleşkesi Müdürü Prof. Abdurrahim Korukçu, dan alınan bilgilere göre, bu öğretim yılı tamamlanan Bitkisel Üretim ve Dış Ticaret Bölümlerinde öğrenciler eğitimlerini tamamlayarak ikinci öğretim yılına başlayacaklar. 2006-2007 yılında ise Gemlik Yerleşkesi'nde Gıda Teknolojisi, Deniz ve Liman İşletmesi ile Harita ve Kadastro Bölümlerinin açılacağı öğrenildi. Bu bölümlere öğrenci alımı YÖK kitapçığında da yayınlandı. Meslek Yüksek Okulları'nda açılan yeni bölümlere 30'ar öğrenci alınacağı bildirilirken, eğitimin kaliteli olması amacıyla sayının az tutulduğu açıklandı. Yaklaşık 1.5 yıl süren çalışmalar sonucu projelendirilen işlerin sırasıyla akşamadan yapılacağı bildirilirken, yapımı tamamlanan Asım Kocabıyık Meslek Yüksek Okulu binasının Temmuz ayı içinde teslim edileceği öğrenildi.

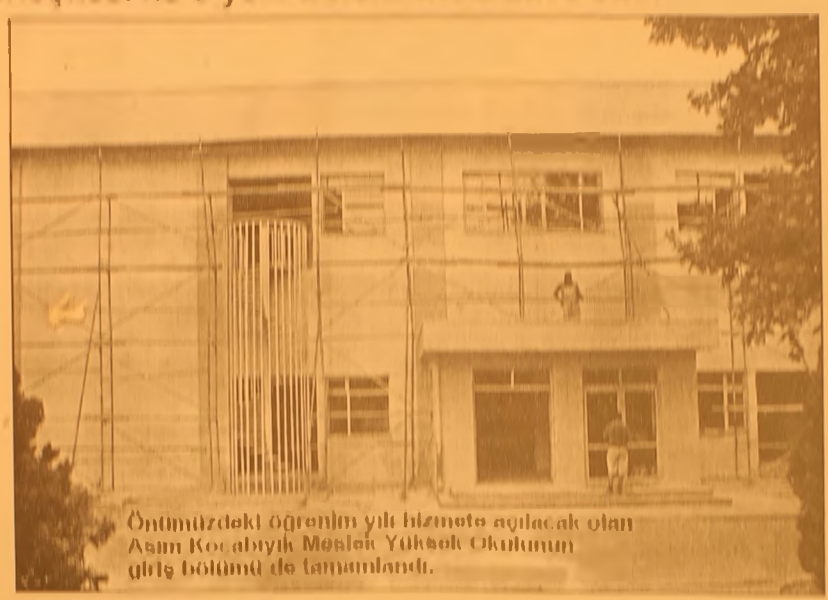

Önümüzdeki öğretim yılı hizmete açılacak olan Asım Kocabıyık Meslek Yüksek Okulunun giriş bölümü de tamamlandı.

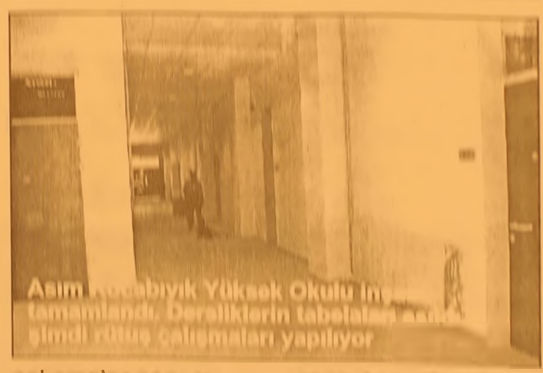

Asım Kocabıyık Yüksek Okulu inş... tamamlandı, derslikterin tabelalara... şimdi rötuş çalışmaları yapılıyor

Yardım kutuları denetimsiz

İlçemizdeki çeşitli iş yerlerine yardım toplamak için konan kumbaraların denetimsizliği yakınmalara neden oluyor.

"Az sayıda çok belayı defeder. Yapacağınız yardımlar ihtiyaç sahibi başarılı öğrencilere verilecektir."

" Sadaka ömrü uzatır, Belaları defeder.(S.A.V.) Yapacağınız yardımlar ihtiyaç sahibi başarılı öğrencilere verilecektir.", "Afganistan'daki müslümanlara gönderilecektir" gibi yazıların konduğu sadaka kutularının kimler tarafından toplandığı kutuların üzerinde belirtilmiyor. Yardım yapanlar hangi kuruma yardım yaptığını bilmiyor. Bu ise kuşku yaratıyor. yapılan yardımların denetimsiz bir şekilde toplandığını gösteriyor. Bir işyerindeki kutunun paralarını kime veriyorsunuz şeklindeki sorumuzu yanıtlayan işyeri çalışanı, Emin Buğara Yurdu tarafından konduğunu söylerken, konuyla ilgili bilgileri ne başvurduğumuz İlçe Kaymakanı Mehmet Baygül ise konuyla ilgili kendisinden yardım toplama izni alınmadığını söyledi.

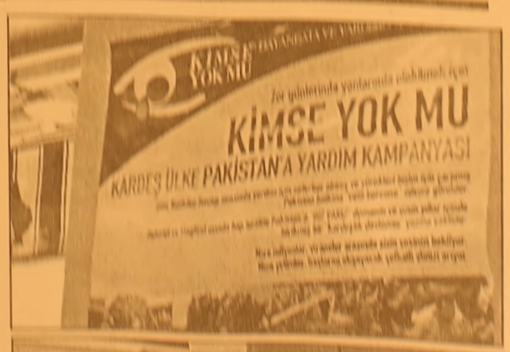

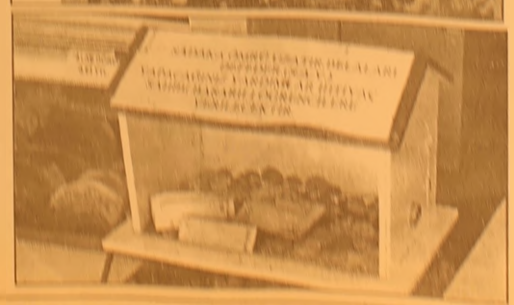

Yazı YORUM

Diş Hekimi Özcan VURAL
ozcanvural1933@hotmail.com
www.ozcanvural.sayfasi.com

Sol ... Birleşmelisin...

SHP bir süredir önümüzdeki seçimlerde son İtalyan seçimlerinde olduğu gibi, bütün sol partilerin ittifak yapmasını istiyor.

Nitekim son İtalyan seçiminde sol az farkla da olsa iktidar oldu.

SHP benzer koşulların Türkiye'de de olduğunu söyleyerek, solun ancak bu tür bir ittifak modeliyle sağa alternatif çıkabileceğine inanıyor...

SHP'nin önerisinde vurguladığı unsurlardan biri Ortak programla seçimlere girilmesi, programlarında kısa, basit, pratik olması ve halkın anlayacağı kolay sözlerle yayınlanmasıdır..

Sayın okurlar ben şunu görüyorum; Türkiye'de ve dünyada solun klasik hastalıklarından biri, laf kalabalığına boğulmak, ayrıntılar üzerinde tartışıp kavga etmek, sonunda da "amip" gibi bölünmektir. Son yüzyıl içinde bu hep böyle oldu. Küçük, birkaç taraftarı olan, bir tabela bir başkan partileri görüyorsunuz. Gemlikte de bunlar var. Particik oynayan, arada bir gazete sütunlarında görünmek için poz veren, üyeleri, taraftarı olmayan, fikirden yoksun bu partiler aslında bu yanlış hareketleri ile kendi sosyal sınıflarına, daha açık söyleyeyim çalışan, işsiz halkına kötülük yaptığının farkında mı?

Türkiye'deki genel koşulların, toplumsal sıkıntı ve duyarlıkların Latin Amerika ile fazla bir benzerliği olmamasına rağmen , orada da bir araya gelinerek seçim ittifakları yapılarak alınan iktidarları düşünürek bu formüllerin denenmesini istemek hakkımızdır..

İtalya'daki modelinin benzerinin Türkiye'de de gerçekleştirilebilmesi için kuşkusuz öncelikle CHP'nin bu konuda karar vermesi, birleştirici olmalıdır.

Daha önceki seçimlerde görüldüğü gibi solun % 40 -45 dolaylarında bir oy gücü var. Ülkenin içinde bulunduğu zor şartlarda bu artıyor.

Yakında yapılacak seçimde en iyi tahminlerle CHP'nin % 20 'yi yakalaması zor görünüyor. Bu da, eğer % 10 barajını bir ya da iki parti aşarsa, CHP'nin Meclisteki milletvekili sayısında önemli azalma olacağını gösterir. Bundan önceki seçimlerde görülen oy bölünmeleri sonunda neler kaybedildiğini, belediye seçimlerinde İstanbul – Ankara Belediye başkanlığının kaybedildiğinde, halkımız bir araya çocuklar gibi gelemeyen parti başkanlarını hiç ama hiç affetmedi. Onun için Ecevit'in Karaoğlan olan o unutulmaz adı, "bir bölen" olan halkın konuşmalarına girdi... Yazık ki yazık..

Buna karşılık CHP – DSP – SHP ve örneğin DİSK tarafından oluşturulacak "Sol platform " katıldığı bir birleşmiş seçimde, Meclise güçlü bir sol'un gireceğini ve hatta iktidara yürüyebileceği rahatlıkla söylenebilir.

Burada parti liderlerinin aşırı egolarını atmalarını, ben büyüğüm havasından uzaklaşarak, aşağıdan gelen güçlü dalgalara, akıl – mantığa ve sorumluluk ilkelerine uymaları bu halkın istediği şeylerdir.

Şimdiye kadar hiçbir parti lideri bu engeli aşacak kahramanlığı gösteremedi..

Ucuz, laflarla, hem kendini daha da kötüsü halkı aldattılar.. CHP Başkanı Sayın Deniz Baykal bu sözlerimin çoğu sana ait... Asgari müşterekte toplanarak bu milletin acılarına son verecek adımları at.

Şunu iyi bil ki yine sol kaybederse, ne kadar hamasi söylevler söylesen de bu defa halk seni, senin gibi düşünenleri affetmeyecek. Biraz akıl – İzan – fedakarlık, sonu kahramanlık..

Gemlik Jandarma Bölük Komutanı Yüzbaşı Murat Karaman'a İlçe Emniyetinden veda yemeği verildi.

Emniyetten Jandarma Bölük Komutanı'na veda yemeği

Seyfettin ŞEKERSÖZ

Van Özalp ilçesi Jandarma Bölük Komutanlığı görevine atanan Gemlik Jandarma Bölük Komutanı Yüzbaşı Murat Karaman'a kardeş kuruluş İlçe Emniyetinden veda yemeği verildi. Aydın Izgara Salonu'nda düzenlenen veda yemeğinde İlçe Emniyet Müdürü Ali Kemal Kurt ile Emniyet Amiri Kerim Karaboğa, Emniyet Amiri Turan Sarı ve rütbeli personel katıldı. Gemlik Jandarma Bölük Komutanlığı görevine 2001 yılı Ağustos ayında Üsteğmen olarak başlayan Murat Karaman, geçen beş yıllık hizmetinde gösterdiği üstün hizmetlerle sevgi kazanmıştı. Emniyet Teşkilatı'nın kardeş kuruluşu olan Jandarma ile iyi ilişkiler içinde başarılı görevlere imza attıklarını söyleyen İlçe Emniyet Müdürü Ali Kemal Kurt, Emniyet personeli adına kendisine veda yemeği düzenledikleri söyledi. Bu süre içinde yaptıkları ortak çalışmalar için Yüzbaşı Murat Karaman'a teşekkür eden Kurt, iyi ilişkilerinin bundan sonra da devam edeceğini söyledi. Gemlik'te geçen beş yıllık görev süresi içinde geçitgimiz yıl Yüzbaşı rütbesine yükselen Murat Karaman duygulu anların yaşandığı yemekte polis teşkilatına teşekkur ederken, önümü[illegible] hafta içinde yeni görevine başlamak üzere Gemlik'ten huzurlu ve iyi dostluklar içinde ayrılacağını söyledi.

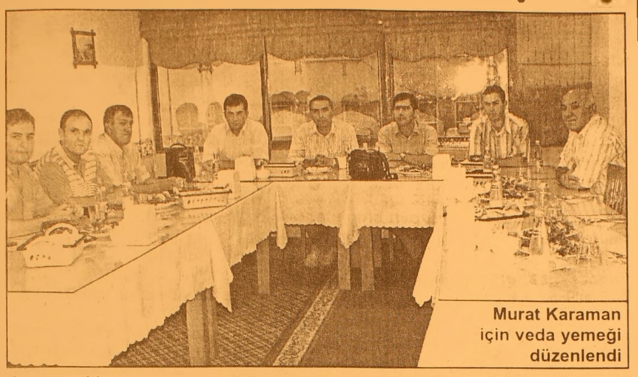

Murat Karaman için veda yemeği düzenlendi

ÖSS kılavuzu okullarda satılacak

ÖSYM Başkanı Prof. Dr. Ünal Yarımağan, Yükseköğretim Programları ve Kontenjanları Kılavuzu'nu, bu seneden itibaren okullarda satışa sunacaklarını bildirdi. Yarımağan, söz konusu kılavuzu tüm adayların adreslerine postalama uygulamasından artık vazgeçtiklerini belirtti. Yükseköğretim programları tercihlerinin bu seneden itibaren tüm adaylardan internet üzerinden alınacağını kaydeden Yarımağan, adayların tercih formlarını ya kendileri, ya da ÖSS başvurularında olduğu gibi okullardan randevu alıp görevliler aracılığıyla internetten doldurarak, yine internet üzerinden ÖSYM'ye göndereceklerini anlattı. Yükseköğretim Programları ve Kontenjanları Kılavuzu'nun okullarda satışa sunulacağını ifade eden Yarımağan, şunları kaydetti: "Eski sistemde tercih formunu ve kılavuzu tüm adaylara postalıyorduk. Şimdi sistem değişti. Bazı adaylara bu kılavuzu göndermemize gerek yok. Çünkü tercih yapma hakkı bulunmayan adaylar var. Hakkı olanların da zaten önemli bir kısmı puanı düşük olduğu için tercihte bulunmuyor. Bu yıldan itibaren getireceğimiz uygulamayla isteyen adaylar kontenjan kılavuzunu, ÖSS başvuru kılavuzunda olduğu gibi okullardan alacak, istemeyenler almayacak. Bu şekilde daha uygun olduğunu düşündük." Yarımağan, Yükseköğretim Programları ve Kontenjanları Kılavuzu, yerleştirme ve hizmet ücreti olarak adaylardan geçen yıl toplam 20 YTL aldıklarını, ancak bu yıl fiyatı 15 YTL'ye düşürdüklerini bildirdi.

ÇİMEN ALABALIK TESISLERI

Yeni imajıyla hizmetinizde...

- Köy Kahvaltısı
- Balık Çorbası
- Gözleme
- Kiremitte Kaşarlı Alabalık
- Kiremitte Kaşarlı Mantar
- Piliç Çevirme
- Meze Çeşitleri
- Mangalda Et
- Kuzu Pirzola
- Çöp Şiş
- İnegöl Köfte
- Kaşarlı Köfte
- Kasap Köfte
- Kuzu Külbastı

Gedelek Köyü altı Orhangazi'den sonra 5. Km.
Tel : (0.224) 586 52 66
ORHANGAZİ

BAY MUSTAFA ÖZALP EMLAK'TAN

Her Çeşit Emlak
Alım,Satım ve Kiralama Hizmetleri
Daire, Zeytinlik, Villa, Dükkan, Arsa, Arazi
TAPU TAKİP İŞLERİ YAPILIR
ACİL SATILIK ve KİRALIKLARINIZ İÇİN BİZİ ARAYINIZ

Manastır Dilek Sitesi'nde SATILIK LÜX DAİRE Denizi gören, 3+1, 140 m²
Balıkpazarı'nda 115 m2 2+1 Satılık Daire
3 Ayrı Daireli Müstakil Ev (Bahçe İçinde)Yeni Devlet Hastanesi Altı
Eski Pazar Cad. 100 m2 Dükkan, Serçe Sokak 54 m2 2 dükkan
Eski Sahilde 3+1 110 m2 asansörölü, kombi kaloriferli daire
Bağ-Kur Sanayı Sitesinde 185 m2 çekme katlı, içindeki yeni atarı makineleriyle satılık dükkan. Önünde 115 m2 Bahçeli
K.Kumla'da Ayazma Mevkii 6 Dönüm Zeytinlik

Yalova'da Termal Barajı'nın altında 408 m2 arsa - Çınarcık, Yalova 448.54 m2 arsa
Termal Barajı'nda 407.77 m2 arsa
Termal Girişinde 433.02 m2
Termal yolu Gülerce Villalarının altı 9880 m2 arsa
Umurbey'de 12 dönüm arazi ve Azot kavşağına 400 m2 uzaklıkta

Trafik, Kasko Dask, Acıbadem Sağlık ve Her Türlü Sigorta İşlemleri ve Doğalgaz Poliçesi Yapılır.
ŞEKER SİGORTA
Macide ÖZALP
Tel : 513 24 74 Fax: 514 10 21

Yaz Spor Okulları açıldı

Seyfettin ŞEKERSÖZ

Gençlik ve Spor İlçe Müdürlüğü tarafından açılan yaz spor okulları başladı.

İlçe stadında dün yapılan açılış törenine Kaymakam Mehmet Baygül, Belediye Başkanı Mehmet Turgut, Umurbey Belediye Başkanı Fatih Mehmet Güler, AK Parti İlçe Başkanı Enver Şahin, İlçe Milli Eğitim Şube Müdürü Hüseyin Zan ile çok sayıda öğrenci velisi katıldı.

Bin önceki yıla göre yaz okullarına katılımın beklenenin üstünde olduğunu ifade eden İlçe Spor Müdürü Burhan Arıkan, yaptığı açış konuşmasında duyarlı ailelere teşekkür etti.

5 branşta açılan yaz spor okullarına Futbolda 62, Basketbolda 22, Voleybolda 11, Yüzmede 13 ve Yelkende 9 öğrenci nin müracaat ettiğini açıklayan Burhan Arıkan, bu sayının önümüzdeki hafta içinde ikiye katlana bileceğini söyledi.

Sporu toplumun her kademesine yaymak, çocuk ve gençlerin serbest zamanlarını en iyi şekilde değerlendirmelerini sağlamak amacıyla yaz spor okullarını açtıklarını söyleyen Arıkan, *"Çocuklarımızı içki, sigara ve tüm zararlı alışkanlıklardan korumak, ruhen ve bedenen bağlığı yerinde bir nesil yetiştirmek ve onları iyi yönlendirmek amacındayız. Bu gençlerimiz ileriki yıllarda Gemlik'i sporda başarıyla temsil edecekler"* diye konuştu.

Belediye Başkanı Mehmet Turgut'da yaptığı konuşmada, Belediye olarak gençliğe spor yapma olanakları sağlamak için çalıştıklarını belirterek, *"Daha önce Gemlikspor'da Gemlikli gençler futbol oynayamıyordu, şimdi ise takımın tamamı Gemlikli gençlerden oluşuyor. İnşallah gençlerimize daha fazla spor yapacak tesisler kazandırırız"* dedi.

Gençlerin boş geçen zamanlarını sporla doldurabilmek ve onları yeterince disipline edebilmek için yaz spor okullarının çok faydalı olduğunu belirten Kaymakam Mehmet Baygül, *"Spor Müdürlüğümüz her zaman başarıyı yakalamıştır, bundan sonra daha da iyisini yapacaklarından eminim"* şeklinde konuştu.

Yaz Spor Okulu futbol branşında Turgut Akcan, Haydar Yiğit, Ömer Erdem, Basketbolda Tuğan Büyükbaşaran, Voleybolda Ömer Erdem ile Miray Demiriz, Yüzme'de Emine Yaşar, Yelken de ise Önder Cesur ile Ender Doruk hocalık yapacaklar.

Muazzez Ersoy Gemlikliler coşturacak

45. Uluslararası Bursa Festivali kapsmında düzenlenen konserlerden bugün Muazzez Ersoy Gemlikli hayranlarıyla buluşacak.

İskele Meydanı'nda Büyükşehir Belediyesi tarafından düzenlenen konser, saat 20.30'da başlayacak.

Türk Sanat Müziği'nin sevilen sanatçılarından olan Muazzez Ersoy'un Gemliklileri geç saatlere kadar coşturması bekleniyor.

ÜNVER TRAKTÖR'den

NEW HOLLAND MÜJDE!...

TRAKTÖRÜ OLMAYAN KÖYLÜ KALMAYACAK

GEMLİK - ORHANGAZİ NEW HOLLAND TRAKMAK BAYİ TRAKTÖRSÜZ KÖYLÜ KALMAMASI İÇİN HER TÜRLÜ KOLAYLIĞI GÖSTERİYOR. KREDİ İŞLEMLERİNİ BİZ HALLEDİYORUZ. HİÇ PEŞİNSİZ UZUN VADELİ SATIŞLAR İÇİN DÜKKANIMIZA BEKLİYORUZ

İbrahim Onal Cad. No : 26 Orhangazi - BURSA

Tel : 573 27 77 - 573 64 52 GSM : 0 532 312 22 39

GEMLİK Körfez GÜNLÜK SİYASİ GAZETE

Tekne tutkunlarının beklediği sergi açılıyor

Elif ESMEN

Gemlik'te ilk kez tekne modelleri sergisi Cumartesi günü açılıyor. 1 Temmuz 2006 Denizcilik Bayramının 80. Yıldönümü kutlamalarının ardından Belediye Sergi Salonu'nda açılacak olan tekne sergisinin açılışını Kaymakam Mehmet Baygul yapacak.

Uzun süredir Gemlik'te bu işlerle uğraşan Ünsal Özbostanlar, el emeği göz nuruyla meydana getirdiği 20 civarındaki tekneleri sergileyerek tekne tutkunlarına merhaba diyecek. Atölyesinde açacağı sergi için son çalışmalarını yapan BP'den emekli Ünsal Özbostanlar, deniz kenarında büyümesinin ve çocukluk döneminde tenekeden yaptığı teknelerin kendisini hobi olarak en güzel uğraşı kazandırdığını söylüyor.

Şimdilerde ise en güzel ürettiği Tırhandil, Taka, Oltacı Kayıkları, Gezi botları, römorkör ile Klasik ve Modern Yelkenlileri sevgisini deniz ve tekne tutkunlarıyla paylaşmak istiyor. Cumartesi günü saat 11.00 sıralarında açılışı yapılması beklenen sergiye tekne ve deniz tutkunlarının büyük ilgi göstermesi bekleniyor. Emeğini ve sevgisini esirgemeden aylarca uğraşarak ürettiği tekne modellerinin açılışına bu işe gönül vermiş ve meraklı tüm Gemlik halkının davetli olduğunu söyleyen Ünsal Özbostanlar, yaptığı tekne modellerinin beğeniyle izleneceğinden emin olduğunu ifade etti

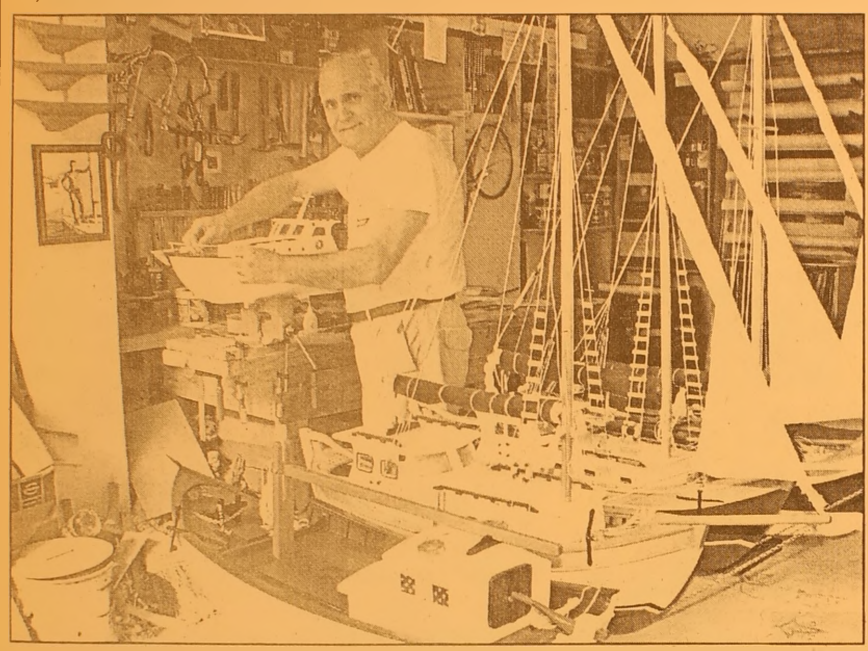

Ünsal Özbostanlar yaptığı tekne modellerinin [illegible]

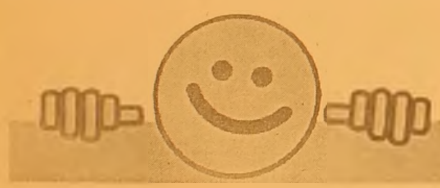

REGAL PC SHOP

NOWOX BİLGİSAYAR

AKLINI SEVEN REGAL ALIR

FİYAT FARKI CEBİNE KAR KALIR

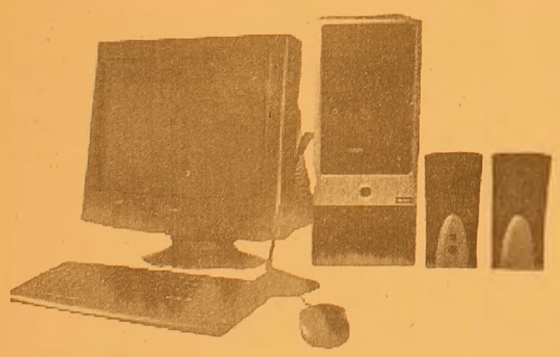

527 $ + K.D.V. başlayan fiyatlarla

775 $ + K.D.V. başlayan fiyatlarla

HERKESE

REGAL 3600 DIVX'LI DVD OYNATICI

REGAL 37 EKRAN TELETEXT TV

ADSL ABONELİK PAKETİ

Hem ADSL modem, hem de ADSL aboneliği bir arada

HEDİYE!

AYRICA

axess

REGAL'DE AXESS'E ÖZEL

12 TAKSİT

FİRMANIZI İNTERNETE TAŞIYORUZ

REFERANSLARIMIZ

www.firmaniz.com
isim@firmanız.com

Gemlik Körfez Gazetesi www.gemlikkorfezgazetesi.com
Baytaş İnşaat www.baytasinsaat.net
Atamer Hotel www. atamerhotel.com
GEMSİAD www.gemsiad.org
Tatcan Zeytincilik www.tatcan.com
Gemlik Tır Koop. www.gemliktirkoop.com
Gemlik Lions Kulübü www.gemliklions.com

DİĞER REFERANSLARIMIZ İÇİN: www.gemlikweb.com

NOWOX BİLGİSAYAR

Gazhane Cad. No: 14 Gemlik / BURSA
Tel: (0.224) 512 25 63
www.gemliknowox.com

BUSMEK Sergisi göz kamaştırıyor

Bursa Büyükşehir Belediyesi Sanat ve Meslek Eğitim Kursları (BUSMEK) kursiyerlerinin el emeği, göz nuru 4 bin 274 ürünün yer aldığı sergi, gezenlerin gözlerini kamaştırıyor.

Bursa Büyükşehir Belediyesi'nin kentte var olan insan gücü potansiyelinin niteliğini artırarak, iş dünyasına kalifiye personel yetiştirip, bu sayede istihdam oluşturmak ve bireylerin sosyal adaptasyonunu sağlamak amacıyla başlattığı sanat ve meslek edindirme kurslarında eğitim gören kursiyerlerin ürettiği eserlerin yer aldığı BUSMEK 1. Genel Sergi, büyük ilgi görüyor. Tayyare Kültür Merkezi ve Ressam Şefik Bursalı Sanat Galerisi'nde sergilenen el nakışından, iğne oyasına, yatak örtüsünden abiye kıyafetlere, ebrudan, web tasarımına kadar birbirinden güzel eserlerin yer aldığı sergiyi 5 günde 15 bini aşkın kişi gezdi.

BUSMEK üretiminin ekonomik değeri 1,5 milyon YTL Büyükşehir Belediyesi Sağlık ve Sosyal İşler Daire Başkanlığı yetkilileri, BUSMEK kursiyerlerinin 2005-2006 eğitim döneminde ürettikleri ürünlerin ekonomik değerinin yaklaşık 1,5 milyon YTL olduğunu belirtirken, bunun Bursa hem kent ekonomisine, hem de aile bütçelerine katkı sağladığını vurguladı.

Güne Bakış

Kadri GÜLER

Sadaka kutuları...

Bu kutuları Emin Buhara Öğre Yurdu'ndan konduğu söyleniyor.

Bu yurttaki öğrenciler için sada toplanarak yardım yapılıyor ama ku lara yardımı toplayan kurumun neden yazılmıyor?

Emir Buhara Yurdu, bildiğim ka rıyla Fettullah Gülen cemaatinin or nize ettiği yurtlardan..

Gülen Hoca'yla ilgili olarak bug lerde medyada yine önemli açıklama yapılıyor.

Yapan da uzun yıllar Fettull Gülen'e yakınen hizmet etmiş ol Nurettin Veren. Gülen'in sağ kolu.

Bu şahıs, Haber Türk'te üç günc çok önemli açıklamalar yapıyor Gül Hoca'nın içyüzünü ortaya koyuyor.

Arzu edenler www.nurettinveren. sitesine girip Veren'i bir okusunlar!

İsteyenin istediği yere bir kutu koy kayıtsız kuyutsuz yardım toplama olacak şey mi?

Bunu kim denetleyecek?

Bu yardımlar hangi makbuzla işy lerinden alınıyor.

Öğrendiğime göre makbuz fal kesilmiyor.

Yakında bu işe aracı olan yerelerinin de başı ağrırsa şaşmayalı

İyilik yapalım derken zararı ken lerine gelmesin.

KSK MÜHENDİSLİK LTD. ŞTİ.

Sebahattin DOKSANBİR

Buderus

ISISAN

AKILLI ISITMA SİSTEMLERİ YETKİLİ BAYİİ

DOĞALGAZ
KOMBİ
KAZAN
KALORİFER TESİSATI
KLİMA
HAVALANDIRMA
SIHHİ TESİSAT
TAAHHÜT

DOĞALGAZ BİZİM İŞİMİZ

Merkez: Gazcılar Cad. No:27 BURSA
Tel: (0.224) 220 61 53 Fax: 225 30 74
Şb: İstiklal Cad. Baytaş
Körfez Sitesi Blok 2 No:42 GEMLİK
Tel: (0.224) 514 85 57 Fax: 514 85 58

Körfez
GÜNLÜK SİYASİ GAZETE

Yıldızspor: 5 Şahinyurduspor: 1

YILDIZSPOR

ŞAHİNYURDUSPOR

Seyfettin ŞEKERSÖZ

Olgunlar Futbol Turnuvası'nda çekişmeli maçlar oynanırken dün oynanan A gurubu maçında Yıldızspor, Şahinyurdu'nu 5-1 yenerek ikinci tura çıkma şansını büyük ölçüde yakaladı. İlk maçını berabere kapayan Şahinyurdu ile Milli Eğitimspor'u 5-1 yenen Yıldızspor arasındaki maç turnuvanın en sert karşılaşması oldu. İki takımda galibiyet için çıktığı maçta Şahinyurdu, 24 dakikada kazandığı penaltıyı Şaban Tangil'le gole çeviremedi. 27 dakikada yine Şahinyurduspor, yakaladığı fırsatı Remzi Avcı ile gole çevirince 1-0 öne geçti. Yediği golden sonra ataklarını sıklaştıran Yıldızspor, 28. dakikada Bilal Yiğit'in ayağından bulduğu golle ilk yarıyı 1-1 kapadı. İkinci yarıya daha iyi başlayan Yıldızspor, 35 ve 40 dakikalarda yine Bilal Yiğit, 47 ve 52 dakikalarda Emin'le bulduğu gollerle maçı 5-1 kazanırken Şahinyurduspor'dan Şaban Tangil kırmızı kart görerek oyun dışı kaldı.

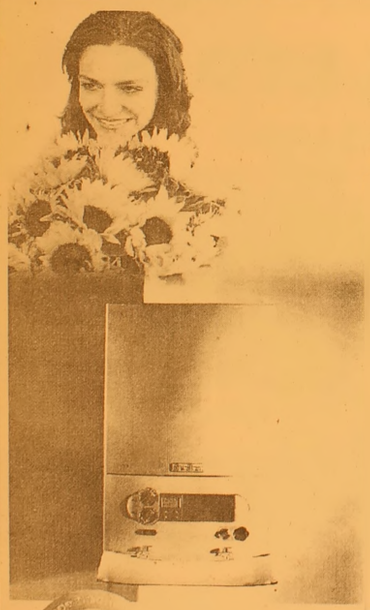

cazip fiyatlarla
bahar çiçek açtı

Haziran sonuna kadar
1 Euro = 1.75 YTL olarak sabitledik!...

444 2 288

Vaillant Isı Sanayi ve Ticaret Ltd.Şti. Bursa Bölge Müdürlüğü
Kükürtlü Mah. Oulu Cad. Akasya Apt. No : 11 Sırameşeler - BURSA
www.vaillant.com.tr bilgi@vaillant.com.tr
YETKİLİ SATICIMIZ
Gemlik : Ulukaya Ticaret (224) 513 88 26

HSBC Advantage'a

Peşin fiyatına 10 veya vade farklı 36 taksit

Vaillant Kombi cihazları sadece
Almanya'da üretilmektedir

GEMLİK ANI TOUR SEYAHAT ACENTASININ
DÜZENLEMİŞ OLDUĞU
KÖRFEZ VE MEHTAP TURLARINA
TÜM DEĞERLİ HALKIMIZI BEKLERİZ
ÜNSAL KAPTAN GEZİ GEMİSİ SEYİR DEFTERİ
HAFTA İÇİ HER GÜN YARIM KÖRFEZ TURU
HAFTA SONU TAM KÖRFEZ TURU
AYRICA HER AKŞAM MEHTAP TURUMUZ VARDIR.
Gezilerimiz canlı müzik eşliğinde olup Körfezimizin eşsiz sularında siz değerli halkımıza unutamayacağınız anlar yaşatmaktadır.
Gezi Gemimiz özel günlere ve de cemiyetlerinize kiraya verilir
Müracaat : GEMLİK ANI TOUR
İrtibat Tel : 0.224 514 47 71

KAYIP

Gemlik Endüstri Meslek Lisesi'nden aldığım tastiknamemi kaybettim. Hükümsüzdür.
İBRAHİM KEŞKEK

KAYIP

Beko Casio marka 398 SR MF AG 8 GE 000 41211601 nolu yazar kasa ruhsatımı kaybettim. Hükümsüzdür.
ALİ TEKİNLİ

Barbarosça

Barbaros BALMUMCU

Sayın Faruk Güzel

Daha önceki yazılarımda zaman gelecek kulup başkanlığını Faruk Güzel'e verecekler-dir diye yazmıştım.

Genel Kurulda bulunanların hepsinin isteği ile Faruk Güzel kulup başkanlığına seçildi.

Faruk bundan evvel şaibeli yapılan seçimde isim listesinden isimleri çıkarılan kişilerin isimleri tekrar yazdır.

Bu senin vazifen seni Gemlik'lilerin hepsi seviyor.

Layıkıyla bu işi yapacağına eminim.

"Denizlerimize sahip çıkalım"

Seyfettin ŞEKERSÖZ

1 Temmuz Denizcilik Bayramı nedeniyle yazılı açıklama yapan AKP İlçe Gençlik Kolları Başkanı Gencay Yılmaz, *"Denizimize sahip çıkalım, kirletenleri uyaralım. Uyarmıyorsak biz de atanlar kadar sorumluyuz"* dedi.

1 Temmuz 1926 yılında Kabotaj kanununun yürürlüğe girmesiyle birlikte yabancılara verilen kapitülasyonların kaldırıldığını hatırlatan Yılmaz, *"Türk denizcileri açısından dönüm noktası olan Kabotaj kanunu ile birlikte yabancılara verilen haklar kaldırılarak Türk Denizciliğinin önü açıldı"* dedi. Cumhuriyetimizin kurucusu Mustafa Kemal Atatürk'ün denizlerimizin uluslar arası önemini ileri görüşlülüğü ile tespit ederek, Lozan anlaşması öncesinde toplanılan İzmir 1. İktisat Kongresinde Kabotaj hakkının tamamen kullanıldığını ve Türk denizciliğinin dünya devletleriyle bütünleşmesinin yolunu açtığını söyleyen Gencay Yılmaz, *"Kabotaj hakkı Türkiye Cumhuriyetinin elde ettiği uluslar arası bir başarıdır. Bu kanunla birlikte denizcilik hızla gelişmeye başlamıştır. Ülkemizde Deniz Ticaret Filosu, Denizcilik alt yapısı ve tersaneleriyle milli ekonomiye katkıları artan bir ivme ile sürdürmektedir. Dört tarafı denizlerle çevrili olan ülkemizde Denizcilik Ve Kabotaj bayramı coşkulu bir şekilde her yıl kutlanmaktadır. Denize kıyısı olan ilçemizde de çeşitli etkinliklerle kutlanacaktır. Unutulmaması gereken bir konuda masmavi olan denizimizin her geçen gün daha çok kirletilmiş olmasıdır. Kara kirliliğinden çok deniz tankerlerinin yaşattığı kirliliktir. Bununla birlikte herkes deniz temizliği konusunda gereken özeni göstermemektedir. Denizlerimize atılan pet şişeler, plastik tabaklar başta olma üzere her türlü cisimlerle daha da kirletilmektedir. Denizimize sahip çıkalım, kirletenleri uyaralım. Uyarmıyorsak biz da onlar kadar sorumluyuz. Bu duygu ve düşüncelerle Tüm ulusumuzun 1 Temmuz Denizcilik ve Kabotaj Bayramı kutluyorum"* şeklinde konuştu.

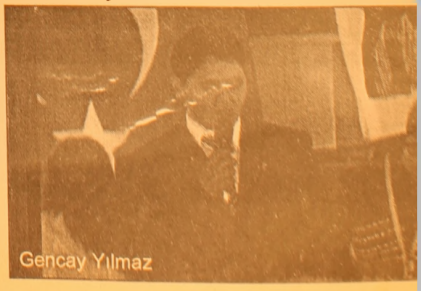

Gencay Yılmaz

HALKIMIZIN DİKKATİNE!
KEMİK ÖLÇÜMÜ yani OSTEODANSİTOMETRE TETKİKLERİNİ ARTIK İLÇEMİZDE
TOMOKAY'da YAPTIRABİLECEKSİNİZ
Sessiz hastalık : OSTEOPOROZ (Kemik erimesi)
Orta yaşı geçince kadın-erkek ayırt etmeden herkeste kemik kütlesi azalır. Ancak menopoz sonrasında kadınlarda bu durum daha belirgindir.
OSTEOPOROZ'da kemikler daha delikli hale gelir. Kemik dayanıklılığı azalır. Ufak tefek kaza ve düşme kırıkla sonuçlanabilir.
Bir çok hastalıkta olduğu gibi ancak erken teşhisle bu hastalığa
ENGEL OLMAK MÜMKÜNDÜR. Osteoporoz yani kemik erimesi teşhisi KEMİK ÖLÇÜMÜ (osteodansitometre) ile yapılmaktadır.
Konu ile ilgili hekimlerin isteği doğrultusunda çekim yapılmakla birlikte orta yaş üstünde ve 45 yaş öncesinde herkesin bir kez kemik ölçümü yaptırması kendi kemik kütlesi hakkında bilgi sahibi olmasını sağlayacaktır.
Tetkik ücreti 35 YTL olup (tek bölge ücretidir) herhangi bir sevke gerek olmadan çekiminizi yaptırabilirsiniz.
KEMİK ÖLÇÜMÜ TETKİKİ ÇOK KOLAYDIR
Hastaya herhangi bir ilaç verilmeden sırtüstü yatırılarak çekim yapılmaktadır. Yaklaşık 8 dakika içinde tetkik tamamlanır ve beş dakika sonra raporunuzu alabilirsiniz.
TOMOKAY
RADYOLOJİ MERKEZİ
✓ SPİRAL BİLGİSAYARLI TOMOGRAFİ (BT)
✓ ULTRASONOGRAFİ (US)
✓ RENKLİ DOPPLER ULTRASONOGRAFİ
✓ 4 BOYUTLU GEBELİK ULTRASONOGRAFİSİ
✓ GİRİŞİMSEL RADYOLOJİ (BİYOPSİ vb)
✓ OSTEODANSİTOMETRE (KEMİK ÖLÇÜMÜ)
Dr. Ziya Kaya Mah. Dutluk Sok. No: 3
(Eski SSK Hastanesi ile MIGROS arasında)
Gemlik - BURSA
Tel: (0.224) 513 65 29
513 65 30
Fax: (0.224) 513 65 18

Bu okuldan mezun olan işsiz kalmıyor

Milli Eğitim Bakanlığının düzenlediği "En Kaliteli Okullar" yarışmasında birinci olan Bursa Tophane Anadolu Teknik Lisesi ve Endüstri Meslek Lisesinden mezun olanların, iş bulma sıkıntısı çekmediği bildirildi.

Okul Müdürü Rahmi Özyiğit, yaptığı açıklamada, göreve geldiği 2001 yılından itibaren toplam kalite çalışmalarıyla okulu yeniden yapılandırdıklarını belirterek bu doğrultuda öğrencilerle kurdukları sosyal faaliyetleri geliştirme, başarıyı artırma, devamsızlığı azaltma gibi çalışma ekipleriyle sınıflardaki başarı çıtasını yükselttiklerini söyledi.
Çalışmalarının karşılığını, Milli Eğitim Bakanlığı tarafından bu yıl ilk kez düzenlenen "En Kaliteli Okullar" yarışmasında birinci olarak aldıklarını ifade eden Özyiğit, "Yeni hedefimiz, ilk olarak Ulusal Kalite Ödülü'nü alabilmek, sonra da Avrupa Kalite Ödülü'nü..." dedi.
Toplam 238 öğretmenin görev aldığı okulda, 5 bin 150 öğrencinin eğitim gördüğünü kaydeden Özyiğit, şöyle konuştu: "Okulumuzdan mezun olanların iş bulma konusunda problemi olmuyor. Tophane'nin kurumsal kültürü ve yetiştirdiği öğrencilerin kalitesi bilindiği için öğrencilerimizi tercih ediyor.

138 yıllık tarihi süreçte Bursa sanayisini kuran okulumuzdan mezun olanların bir kısmı, çok önemli işletme ve fabrikaların sahipleri konumundalar. Aynı zamanda çok önemli işletmelerde, önemli mevkilerde çalışan mezunlarımız var." şeklinde konuştu.

ÇİZİYORUM

Barış Güler'in kaleminden

7 YAŞ

ELEMAN ARANIYOR

Matbaamızda yetiştirilmek üzere
ÇIRAK ARANIYOR

KÖRFEZ OFSET
İstiklal Caddesi Bora Sokak No : 3/B
(Akbank aralığı Stüdyo Prestij yanı
Tel : (0.224) 513 96 83 GEMLİK

Harbiye'ye 'çakı gibi' kız öğrenciler alınıyor

Kara Harp Okulu'na bu yıl alınacak kız öğrencilerin gireceği beden eğitimi sınavındaki standartlar belli oldu. Kız öğrenci adaylarının beden eğitim sınavında şunları yapması şart:
Beden eğitimi sınavında en alt puan 10, en üst puan ise 100 olarak belirlendi. Sınavda kız öğrencilerden barfiks tutuşu yapmaları, mekik çekmeleri, 800 metre koşmaları, durarak uzun atlamaları ve basketbol topu fırlatmaları istenecek.
KARA harp Okulu'na girmek isteyen kız öğrenci adaylarının beden eğitim sınavında tam 100 puan almak için şu şartları yerine getirmeleri gerekiyor:
800 metreyi 2 dakika 59 saniye veya altında koşmak.
Durarak 195 cm veya üzerini atlamak
Bir dakikada 50 veya üzeri mekik çekmek
Barfikste 46 saniye veya üzeri açık tutuşta beklemeyi başarmak.
Basketbol topunu 23 metre veya üzerine fırlatmak.
EN ALT PUAN 10
En alt puan olan 10'un sınırı ise şöyle belirlendi:
800 metreyi 4.20-4.30 arasında koşmak.
Durarak 150-154 cm arası atlamak.
Bir dakikada 15-18 arası mekik çekmek.
Barfikste 25-27 saniye arası açık tutuşta bekleyebilmek.

Basketbol topunu 7-8 metre fırlatmak.
BOY VE KİLO SINIRI
Harbiye'ye girmek isteyen kız öğrencilerin boy ve kilo standartları da şöyle:
16 yaş: Boy alt sınırı 157 cm, kilo alt sınırı 45 kg.
17 yaş: Boy alt sınırı: 159 cm, kilo alt sınırı: 47 kg.
18 yaş ve üzerinde ise boy alt sınırı 160 cm ile 185 cm arası belirlendi. 160 cm. boyda ağırlık alt sınır: 49 kg, ağırlık üst sınır : 67 kg olarak tespit edildi.
Harbiye'ye başvuracak kız öğrencilerin hangi seviyede yüzme yeteneğine sahip oldukları ayrı bir yüzme testi ile belirlenecek.

TURAN TRAFİK
ADNAN TURAN
Her türlü araç devir
Yeni kayıt, Plaka,
Ruhsat, Fenni muayene
Sigorta işlemleri yapılır.
Adres: Gürle İş Merkezi
Kat: 1 No: 66 - GEMLİK
Tel : (0.224) 514 62 02
GSM: (0.537) 933 25 26

Op. Dr. Yaşar ALTUN
Kadın Hastalıkları ve Doğum Uzmanı
01.07.2006 tarihinden itibaren muayenehanemde hastalarımı kabul etmeye başlıyorum.
Saygıyla duyurulur.
Muayenehane: İstiklal Caddesi Uzunkaya Apt. No: 67/1 (MIGROS yanı) GEMLİK
Tel : (0.224) 514 29 48
Muammer Ağım Gemlik Devlet Hastanesi
Tel : (0.224) 513 92 00
GSM : (0.532) 616 01 53

Güvenmediğiniz yerde salata yemeyin

Yaz aylarının gelmesiyle birlikte ısınan havalarda mikropların üreme ortamı genişlediği için, uzmanlar bu konularda vatandaşların yiyecek maddelerinde daha seçici olunma .. gerektiği uyarısından bulundu.

Selçuk Üniversitesi Meram Tıp Fakültesi Klinik Bakteriyoloji ve İnfeksiyon Hastalıkları Anabilim Dalı Başkanı Prof. Dr. Mehmet Bitirgen, yaz aylarında en fazla sindirim sistemiyle alakalı hastalıkların sayısında bir artış olduğunu ifade ederek, "Her mevsimde bağırsak hastalıkları ishalleri görürüz ama yaz aylarında bu sayı biraz daha artar. Sonbaharda maksimum seviyesini bulur, ondan sonra da yavaş yavaş azalır, ancak sıfırlanmaz. Burada insanların aklına şu soru gelebilir. Bu hastalıklar kış mevsiminde neden bu kadar yaygın değil de, yazın niye fazla? Bunu şöyle izah ediyoruz. Mikrobik hastalıklar genellikle mide ve bağırsaklarda iltihaplanma yapar. ağırsaklardaki iltihaplanma başka sistemleri de etkileyebilir. Bunlar da besinlerle alakalıdır.

Yaz aylarında ortam ısındığı için mikropların üreme ortamı daha geniştir. Kış aylarında bu olmaz. Mesela yaz aylarında dondurma tüketimi fazladır. Ona bağlı hastalıklar çokça görülür. Çünkü dondurma kışın çok fazla tüketilmez. Yazın bir yerde dondurmanın satış sürümü iyi değilse ve uygun halde muhafaza edilmiyorsa, donmuş haldeki dondurmanın içinde de mikrop ürer. Bu da bir çok hastalığa neden olur. Onların dışında çiğ sebze ve meyve tüketimi yazın daha fazla olur. Kış mevsimlerindeki çiğ sebze ve meyve üretimimin çoğu sera ürünleridir. Sera ürünlerinin hormon gibi sorunları var ama bir takım avantajları da var. Mesela sera ürünleri hiçbir zaman lağım suyuyla sulanmaz. Ülkemiz tarımında maalesef lağım suyu bahçe sulama işlerinde kullanılır. Bu da çok büyük problem. Tere, maydanoz, marul gibi sebzeler çoğu böyle sulanıyor. Lağım içerisinde ne kadar mikrop varsa onlar yapraklara yerleşecek. Yenileceği zaman çok itinalı bir biçimde temizlenmesi lazım. Evlerde de bilinçli olarak temizlenirse bu tehlikeler aza indirilebilir. Ama dışarıda yemek yiyen insanlar salata yerken çok dikkat etmeli. Hele hele yoğunluğun arttığı, garsonların servis yapmakta zorlandığı öğle saatlerinde bu sebzeler yıkanmadan servis ediliyor. Vatandaşlarımıza tavsiyem güvenmedikleri bir yerde yemek yeme zorunlulukları varsa pişmiş gıdaları yesinler. Çiğ sebzelere, salatalara çok daha dikkat etsinler. Güveniyorlarsa sorun yok. Zaman zaman yolculuklar olabiliyor. Tanınmayan bir dinlenme tesisinde veya restoranda yemek yenilecekse, salata yemekten kaçınılmalı. Pişmiş gıdalardan kolay kolay hastalık bulaşmaz" diye konuştu.

Yazın hat seviyeye çıkan su içme isteğinin de önemli hastalıklara davetiye çıkarabileceğini belirten Prof. Dr. Mehmet Bitirgen, "Sebillerde zincirle asılmış bakır kaplar bulunur. Onlardan su içmek hiç sağlıklı değil. Akşama kadar yüzlerce, binlerce insan oradan su içiyor. Aynı kap kullanılıyor. Su içenlerin içerisinde hasta olanlar da vardır. Vatandaş illa su içecekse elini güzelce yıkasın, eliyle içsin. Halkımızın bu konuda uyarılması lazım. Fabrikalarda üretilmiş güvenli ve kapalı sular var. Hepsi, TSE belgeli, ISO 9000 belgeli, HACCP belgeli sular. Birde eskiden kullanılan cam şişelerde ağzı alüminyum kapakla kapatılmış şişeler var. Onlar da çok büyük tehlike arz ediyor." dedi.

Çocuklarda ishale dikk

Yozgat Doğum ve Çocuk Bakımevi'nde görevli Çocuk Hastalıkları Uzmanı Dr. Ali Osman Köksal, yaz aylarında çocuklarda ishal vakalarının çoğaldığını belirterek, açıkta satılan sağlıksız gıdalara dikkat edilmesi gerektiğini söyledi. Çocukların çevre şartları ve sıhhi düzeneği iyi olmayan yerlerden yiyecek almalarından dolayı ishal vakalarında büyük artış gözlenmekte olduğunu ifade eden Dr. Köksal, "Özellikle açıkta satılan dondurma, şekerleme gibi gıdaların bilinçsizce tüketilmesi, ishalin artmasına neden olmaktadır" dedi.

İshalin önlenmesinde el temizliğinin çok önem olduğuna değiner Dr. Köksal, "Sıcak havalarda mikropların üremesi ço daha fazla olmaktadır. O nedenle çocuklar tuvalet temizliğine çok dikkat etmeli, elle çok iyi yıkamalı. Ayrıca çok temas edilen musluklar, kapı kollarının mümkün olduğu kadar steril olmas sağlanmalıdır. El temizliğine ne kad çok dikkat edilirse ishalin yayılma or o kadar düşecekti diye konuştu.

İshal olan çocukla çok sıvı tüketmesi gerektiğini belirter Dr. Köksal, "Çocul larda ishal ile ateş gözüküyorsa, mut ka bir sağlık kuruluşuna başvurulmalıdır" şeklinde konuştu.

GEMLİK REHBERİ

GEREKLİ TELEFONLAR	
İtfaiye	110
Polis İmdat	155
Jandarma İmdat	156
Jandarma K.	513 10 55
Polis Karakolu	513 18 79
Gar. Kom.	513 12 06
KAYMAKAMLIK	
Kaymakamlık	513 10 51
C.Savcılığı	513 10 53
C.Savcı Yrd.	513 29 54
Emniyet Müd.	513 10 28
ULAŞIM	
METRO	513 12 12
Aydın Turizm	513 20 77
Süzer Turizm	512 10 72
Kanberoglu-Esadaş	514 45 49
Anıtur	514 47 71
Kamil Koç	513 35 71
HASTANELER	
Devlet Hastanesi	513 92 00
SSK Hastanesi	513 23 29
Mer.Sağ.Ocağı	513 10 68
Tomokay Tomografi	513 65 29
TAKSİLER	
Körfez Taksi	513 18 21
Çınar Taksi	513 24 67
Güven Taksi	513 32 40
Gemlik Taksi	513 23 24
Manastır Taksi	514 35 50

RESMİ DAİRELER	
TEK Arıza	513 20 66
TEK İşletme	513 45 03
Statyum	514 00 95
Orm.Böl.Şef.	513 12 86
Milli Eğt. Md.	513 11 74
Halk Kütüphane	513 13 53
Askerlik Şb.	513 10 57
Karayolları	513 13 08
Liman Baş.	513 11 33
Mal Müd.	513 10 95
Nüfus Md.	513 37 42
Özel İd. Md.	513 15 07
Tapu Sicl. Müd.	513 14 14
Müftülük	513 13 64
Gümrük Md.	524 85 86
Tekel Md.	513 10 42
Ver. Dairesi Md.	513 10 92
İlçe Tarım Müd.	513 10 45
İlçe Seç. Md.	513 77 77
Halk Eğitim Müd.	513 18 46
BELEDİYE	
Santral	513 45 21 -23
Başkanlık	513 45 20
Zabıta	513 24 32
Otobüs İşlet.	513 45 21-122
Su İşlet.	513 45 21 - 115
İtfaiye	513 23 25
Muhasebe Md.	513 45 21 -182
Yazı İşl. Md.	513 45 21 -111
Su Arıza	Yalnyz 185

DENİZ OTOBÜSÜ	
Bursa	256 77 84
Mudanya	544 30 60
Yenikapı	(212) 516 12 12
Yalova	(226) 811 13 23
İDO İmam Aslan Dinlenme Tes.	513 23 94
VAPUR - FERİBOT	
Yalova	(226) 814 10 20
Topçular	(226) 363 43 19
Eskihisar	(262) 655 60 31
OTOBÜS	
Şehirlerarası	261 54 00
Otobüs Terminali	(18 Hat)
TÜP DAĞITICILARI	
Aygaz	513 12 95
Tekgaz	513 16 37
Ocakgaz	513 16 37
Ergaz	513 88 43
Ipragaz	513 22 59
Habaşgaz	513 45 46
Yeni Likitgaz	513 65 00
BP Gaz	514 59 81
Bütünler Likitgaz	513 80 00
Akçagaz	514 88 70
Totalgaz	514 17 00
AKCAN PETROL	513 10 79
YERLİYURTLAR PETROL	513 30 33
TUNCAY OTO GAZ	513 14 25

NÖBETÇİ ECZANE

30 Haziran 2006 Cuma
SEDA ECZANESİ
Ahmet Dural Meydanı No:43
Tel: 513 70 68 - GEMLİK

GEMLİK'İN İLK GÜNLÜK GAZETESİ
GEMLİK Körfez
GÜNLÜK SİYASİ GAZETE
YEREL SURELI YAYIN
YIL : 34 SAYI : 2480
FİYATI : 0.25 YTL. (KDV Dahil)
Sahibi : Kadri GÜLER
Sorumlu Yazı İşleri Müdürü : Serap GÜLER
Haber Müdürü : Seyfettin ŞEKERSÖZ
İstiklal Cad. Bora Sok. No:3/B
Tel : 513 96 83 Fax : 513 35 95 GEMLİK
Yönetim ve Basım Yeri : KÖRFEZ OFSET
Matbaaclık-Yayıncılık-Reklamcılık Tesisi
İstiklal Cad. Bora Sok. No:3/B GEMLİK
(Dini bayram Günleri ve Pazar günleri yayınlanmaz)

YILDIRIM MOBİLYA

Alışveriş mağazaları

Mudanya'dan sonra şimdi de GEMLİK'teyiz!

- MİSAFİR ODASI TAKIMLARI ve YATAK ODASI
- KANEPELER - SEHPALAR
- HALI ÇEŞİTLERİ ve TÜL PERDE ÇEŞİTLERİ
- YATAK ve BAZA ÇEŞİTLERİ
- ELEKTRİKLİ MUTFAK GEREÇLERİ
- KLİMA ve BEYAZ EŞYA
- EV TEKSTİL ÇEŞİTLERİ

ATLANTİK · arnica · DİVAN · Fakir · Felix · YAĞMUR

AEG · PHILIPS · arzum · ARISTON · DOĞTAŞ MOBİLYA

TÜM KALİTELİ MARKALAR
UYGUN FİYAT SEÇENEKLERİ

Merkez: Dr. Ziya Kaya Mh. İstiklal Cad.
Kordon Apt. No: 60 Tel: 0.224 512 02 32 - GEMLİK
Şube: Dr. Ziya Kaya Mah. İstiklal Cad. No: 51/ A GEMLİK