BAYTAŞ İNŞ. LTD.ŞTİ

"Sağlamlık ve Estetik Bizim İşimiz"

SATILIK LÜKS DAİRE VE İŞYERLERİ

GÖRMEDEN KARAR VERMEYİN

DOĞAL GAZ KOMBİ
LAMİNANT PARKE
HAZIR MUTFAK
ISI ve SU YALITIM
AMERİKAN KAPI
ÇELİK KAPI
UYDU ANTEN
ADSL BAĞLANTISI
SIDING CEPHE KAPLAMA
OTOPARK
YEŞİL ALAN

Detaylı Bilgi ve İrtibat Bürosu :
Hisar Mah.
Baytaş Körfez Sitesi
No : 56 GEMLİK
Tel : 513 42 21
513 17 94
www.baytasinsaat.net

GEMLİK'İN İLK GÜNLÜK GAZETESİ

GEMLİK

Körfez

TARAFSIZ SİYASİ GAZETE

Temmuz 2006 Cumartesi info@gemlikkorfezgazetesi.com 25 Ykr

birey dergisi DERSHANESİ

bire bir ilgilenmeye geliyoruz...

İstiklal Cad. Gürçay İş Mrk. No:36 Tel : 514 15 15 GEMLİK
e-mail: bursa@birey.com

Haydariye, Güvenli Köylerinden sonra bir piknik alanı da Engürücük'te yapıldı.

Gemlik'e yeni bir piknik alanı daha

Gemliklilerin yakın çevrede piknik yapabilmesi için başlatılan çalışmalara bir yenisi de Engurucuk Koyu'nde eklendi. Yeniköy girişindeki çamlık, tüm ihtiyaçları giderecek alt yapı sıyla piknik alanı olarak hizmete hazır hale getirildi. Syf 3'de

Güne Bakış

Kadri GÜLER
kadri_guler@hotmail.com

Kabotaj Bayramı

Her Kabotaj Bayramı'nda çocukluğum gelir aklıma.

Çünkü bizim gibi deniz kenarında büyüyen kuşak için Deniz Bayramı'nın (Kabotaj) önemi çok büyüktü.

Günler önce yağlı direğin heyecanı ile uyur, annemizin çamaşır teknesini alabilmek için binbir türlü şaklabanlıklar yapardık.

Devamı sayfa 7'de

Kabotaj Bayramı kutlanıyor

Kabotaj hakkının Türk Bayrağı ve Milletine tanıdığı 1 Temmuz Denizcilik Bayramının 80'inci yıldönümü bugün düzenlenecek tö renlerle kutlanacak. İlk tören saat 10.oo da Atatürk Anıtı'nda yapılacak. Anıta çelenk konulmasının ardından saygı duruşu ve İstiklal Marşı okunacak. Günün anlam ve önemini belirten konuşmayı Liman Başkanı Dr. Harun Özmaden yapacak.

Daha sonra protokol ve misafirler romörkörler ile denize açılarak, Atatürk ve şehitlerimiz için denize çelenk bırakacak.

Rotary'de Sözen dönemi

Gemlik Rotary Kulübü'nün devir teslim töreninde 2005-2006 Dönem Başkanı Peyami Çağlar, başkanlık görevini Demir Ali Sözen'e devretti.

Haberi sayfa 2'de

ÖZEL AYKENT İLKÖĞRETİM OKULU

"İyi bir gelecek Aykent ile başlar"

Özel Aykent İlköğretim Okulu ve Anasınıfı 2006-2007 dönemi kayıtları başladı

Gemlik - Orhangazi yolu 2. Km.
Umurbey Paşabahçeler Mevkii
Tel : 513 50 84 GEMLİK
www.aykentilkogretim.k12.tr

Deneyimli kadromuz ve çağdaş eğitim anlayışıyla sizlere en yakın özel okuluz

OKULUMUZUN YETİŞTİRDİĞİ ÖĞRENCİLER: Hoşgörülüdür, şeffaftır, Olaylara profesyonellikle yaklaşır ve çözer, Planlıdır, çalışmalarını planlar ve uygular, Evrenseldir, çağa ayak uydurmasını bilir, Yeniliklere açıktır, Süreç odaklıdır, paylaşımcıdır, Her zaman ve her konu da özveri ile çalışır, Vefakardır, dostlarını asla unutmaz, Sürekli eğitim ilkesi ile hareket eder, Kararlı ve tutarlıdır, kendi kararlarını verir ve uygular, Özgüveni tamdır. Her yerde ve her ortamda kendini ispatlar, Engel tanımaz, "BAŞARACAĞIM" der ve başarır...

2006-2007 EĞİTİM ve ÖĞRETİM YILI ÜCRETLERİMİZ

SINIFLAR	FİYAT
ANA SINIFI	3.300 YTL
1.SINIF	4.000 YTL
2. SINIF	4.750 YTL
3. SINIF	4.750 YTL
4. SINIF	4.750 YTL
5. SINIF	4.750 YTL
6. SINIF	4.750 YTL
7. SINIF	4.750 YTL
8. SINIF	4.750 YTL

Not : Ücretlerimize Eğitim-Öğretim, yemek, servis ve KDV dahildir

Buluşma

Gürhan ÇETİNKAYA

Çuvaldızla iğne.. (2)

Dünden devam

Uçsuz bucaksız Nevada çölleri üzerinde uçarken, motorda bir arıza belirdi.

Las Vegasa zorunlu iniş yapmak zorunda kaldılar. Uçak şirketi görevlileri" Buranın en lüks otelinde, şirketimizin konuğu olarak kalacaksınız. Yalnız bu kentin Las Vegas olduğunu unutmayın. Kumar oynarsanız eğer, kendi hesabınıza.." derler..

"Kumar mı" dedi, Temel, karısına.. "Kumardan kazanmayı düsünen kafayı yemiş olmalı... Allah göstermesin.."

Ama bir kez şansını denemek için, rulete 500 dolarlık bir fiş atmaktan da kendini alamadı. Arkası çorap söküğü gibi geldi.

Temel herşeyini rulet masasında biraktı. Rulet başında nefes almadan geçirdigi saatler sırasında fena halde de sıkıştıgını hissetti. Hızla tuvalete koştu. Tuvalet kapıları otomatikti. 25 sentlik bozuk para atılınca açılıyordu. Oysa Temel'de metelik kalmamıştı. Sıkıntı içinde dolanırken, oradan geçen biri, avucuna bi 25 sentlik sıkıştırdı.. Bu konularda deneyimliydi.

Temelin başına gelenleri anlamıştı. Temel" çok iyi bir insansınız. Bu iyiliğinizi hayat boyu unutmayacağım. Bana lütfen kartınızı verin. Bu borcumu da size ödeyeceğim" dedi. Kartı aldı, cebine attı.. Tuvalete döndüğünde kapıyı açık buldu. İçeri girdi, rahatladı.. Çıktı..

Elinde kalan 25 sentle yürürken karşısına, Tek Kollu Canavar çıktı. Parayı deliğe attı, kolu çekti ve bir şangırtı... Alet boşaldı adeta.. Temel bir kova dolusu 25 sent kazanmıştı. Bunlari fişe çevirdi, rulet masasına döndü..Gerisi peri masalı..

Iki saat içinde tam 2 milyon doları olmuştu. İki ay sonra yeni Kaliforniyalı Temel, boş oturmanın kendisine gore bir iş olmadığını farketti. Elinden gelen tek iş pastacılıktı. Parası da vardı. Bir pastane açtı. Pastaları öylesine tutuldu ki, once Los Angeles'e, sonra Kaliforniya'ya, sonrada tüm Amerika'ya yayıldı, Temel Pastaneleri...

Bir kaç yıl sonra, Temel, Amerika'nın en zengin adamları arasına girdi. Temel Pastaneleri'nin onuncu yılı dolayısı ile büyük bir gece düzenlendi. Şirketin en gözde elemanları ile, ünlü konuklar bir araya geldiler. Temel yemeğin sonunda konusma yapmak için kürsüye çıktı.. Tüm başına gelenleri anlattı..

Bütün bu başarıyı ve bu serveti bir tek kişiye borçluyum. O kişiyi bulana kadar, işte size söz veriyorum, gerekirse Amerika'daki her taşın altına bakacağım.." Şirketin genel müdürü sordu: "Ama Temel bey, size 25 sent borç veren adamın kartını aldıgınızı söylemiştiniz... Adı, adresi sizde olmalı zaten.." "Bana 25 sent veren umurumda değil" dedi Temel..

"Ben, tuvaletin kapısını açık bırakan adamı arıyorum!.."

Not: Bu yazı bir yıl once yazılmıştı. Şimdi değişen ne var ?

BURSA HAKİMİYET VE KENT GAZETELERİNE
İLAN ve REKLAM ALINIR
KÖRFEZ REKLAM
İstiklal Cad Bora Sok No 3/B GEMLIK (Akbank arahgı Studyo Prestij yanı
Tel (0 224) 513 96 83
Fax 513 35 95

Rotary'de Sözen dönemi

Seyfettin ŞEKERSÖZ

Gemlik Rotary Kulübü Başkanlık devir teslimi yapıldı. 2006-2007 Dönem Başkanı Demir Ali Sözen oldu. Atamer Turistik Tesisleri'nde yapılan devir teslim toplantısına Kaymakam Mehmet Baygül, As. Vet. Okl. ve Eğt. Mrk. ve Garnizon Komutanı Topçu Kurmay Albay Özen Şenyigit. Belediye Başkanı Mehmet Turgut. Bursa Rotary Başkanı Tunca Toker. Gökdere Rotary Kulübu Başkanı Abdullah Bayrak, Asistan Guvernör Tayfun Selen ve eşleri ile Gemlik Rotaract Kulübü Başkanı Anıl Zana ve kulüp üyeleri, Gemlik Lions Başkanı Ahmet Küçük ve kulüp üyeleri, DYP İlçe Başkanı Faruk Güzel ile yönetiminin yanı sıra Rotaryenler ve eşleri katıldı. Devir teslim töreni öncesi konuşan 2005-2006 Dönem Başkanı Peyami Çaglar, yıl boyunca yapılan faaliyetleri anlattı. Çağlar, *"28 Haziran 2005'te Mehmet Yaşar'dan devir aldığımız görevi en layıkıyla yapmaya çalıştık. Rotary'ye daha fazla güç kazandırmak için Rotaract Kulübü'nü kurduk. Dönemimizde bizi yalnız bırakmayan arkadaşlarıma teşekkür ediyorum"* diyerek, kulüp üyelerine plaket verdi.

BAYRAK SÖZEN'DE

2006-2007 Dönem Başkanlığını Peyami Çağlar'dan alan Demir Ali Sözen, hizmet yarışına devam edeceğini belirterek, "dil, din, ırk gözetmeksizin topluma hizmet etmeye devam edeceğim." dedi. Dönem brovesini Yeni Başkan Demir Ali Sözen'in boynuna takan Peyami Çaglar, taktı. Rotaryanlar ve konukları muzik eşliğinde güzel bir gece geçirdiler.

Gemlik Rotary Kulübü devir teslim gecesinde

Eski Başkan Peyami Çağlar, yeni başkanı Demir Ali Sözen'e dönem rozeti takarak onunu verdi.

Gemlik Rotary Dönemde 20 yılı dolduran ve 60 yaşını aşan ilk üye olan Dr. N... kur... teşekkür ve devam plaketi verildi.

Rotaract üyeleri geceye renk katttılar

Cumhuriyetin 10. yıl Marşı uyelerce ayakta söylendi.

Eski Başkan Peyami Çağlar çalışma arkadaşlarına plaket verdi.

Haydariye, Güvenli Köylerinden sonra bir piknik alanı da Engürücük'te yapıldı.

Gemlik'e yeni bir piknik alanı daha

Gemliklilerin yakın çevrede piknik yapabilmesi için başlatılan çalışmalara bir yenisi de Engürücük Köyü'nde eklendi. Yeniköy girişindeki çamlık, tüm ihtiyaçları giderecek altyapısıyla piknik alanı olarak hizmete hazır hale getirildi.

Seyfettin ŞEKERSÖZ

Geçtiğimiz sonbahar döneminde AKP İlçe Başkanı Enver Şahin'in girişimleriyle başlatılan piknik alanı çalışmalarında Gemlik güzel bir piknik alanına daha kavuştu. Engürücük Köyü sınırları içinde yer alan ve anayoldan Yeniköy'e giden ormanlık alanda düzenlenen piknik alanı, bölgede isim yapacak güzellikte.

AKP İl Genel Meclis üyelerinin İl Özel İdaresi bütçesinden çıkardıkları [illegible] bin YTL ile başlatılan çalışmalarda Orman İşletme Müdürlüğü'nün de ağaç masa ile desteği sağlandı. Büyükşehir Belediyesi'nin Kültürpark içinden kaldırdığı Dallas tipi piknik masalarından 24 adedinin de gönderildiği Engürücük, Haydariye ve Güvenli Köylerinde yeni piknik alanları yapılıyor.

İlk aşamada Engürücük sınırları içinde yer alan piknik alanına Köy Muhtarı Osman Çelik'in 1 kilometrelik uzaklıktan getirttiği su ile alana çeşmeler ve çevre düzenlemesi yapıldı. Orman İşletmesinden alınan 70 adet masanın da üç köye dağıtıldığını söyleyen AKP İlçe Başkanı Enver Şahin, Engürücük Köyü Muhtarı Osman Çelik'in çok arzulu ve istekli olmasının da piknik alanı düzenlemesinde büyük rolü olduğunu söyledi. Erkek ve bayanlar tuvaletlerin de bulunduğu Engürücük Piknik Alanında, 9 Temmuz Pazar günü Parti Teşkilatı olarak piknik yapacaklarını duyuran Enver Şahin, alanı önümüzdeki yıl ışıklandıracaklarını ve seyyar büfe kuracaklarını bildirdi.

AKP İlçe Başkanı Enver Şahin ve arkadaşları Engürücük piknik alanını gezdiler

Engürücük Piknik Alanında su, tuvalet, oturma grupları

İşçi Emeklileri Derneği üyeleri Atatürk'ün emekli olduğu günü kutladı

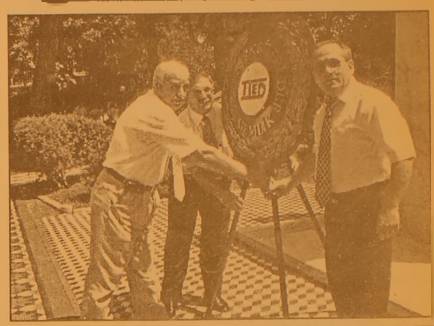

İşçi Emeklileri Gemlik Şubesi yöneticileri Atatürk Anıtına çelenk koyarken

Gemlik İşçi Emeklileri Derneği Atatürk'ün 30 Haziran 1927'de emekli olması nedeniyle anıta çelenk koyarak saygı duruşunda bulundu.

Atatürk'ün emekli olduğu gün olan 30 Haziran'ı emekliler de emekli günü olarak kabul ederek her yıl anıta çelenk koyuyorlar. Emekliler Derneği Gemlik Şubesi üyeleri dün Atatürk anıtında toplanarak bu mutlu günü bir kez daha anarak Atatürk'e bağlılıklarını gösterdiler. İşçi Emeklileri Derneği Başkanı Hüseyin Yener ile yönetim kurulu üyelerinin anıta çelenk koyarak saygı duruşunda bulundukları mutlu güne CHP İlçe Başkanı Erdem Akyürek ile kadın ve gençlik kolları yönetim kurulları, DSP İlçe Başkanı Hüseyin Poyraz ile Anavatan Partisi İlçe Başkanı Ferhat Kurt'ta katılarak destek verdiler.

İki yıldan bu yana Atatürk'ün emekli olduğu 30 Haziran günü çelenk sunma ve saygı duruşunu sürdürdüklerini söyleyen Hüseyin Yener, kendilerine destek veren siyasi parti temsilcilerine teşekkür etti.

Gemlik Rotaract Kulübü Kurucu Başkanı Anıl Zana, düzenlenen devir teslim töreninde Başkanlık görevini Pelin Aslan'a devretti.

Rotaract gençler; "Hizmet yarışında iddialıyız"

Elif ESMEN

Gemlik Rotaract Kulübü'nde yeni dönem başkanlığına Pelin Aslan getirildi. Atamer Turistik Tesisleri'nde Rotary Kulübü ile birlikte düzenlenen devir teslim töreninde Kurucu Başkan Anıl Zana'dan görevi devralan Asbaşkan Pelin Aslan ve ekibi hizmet yarışında iddialı olduklarını söylediler.

Pelin Aslan'ın dönem başkanlığında As Başkan Yelda Baykız, Genel Sekreter Ali Berker Akıncı ve Sayman Nilüfer Toprakçı'nın yanı sıra üyeler Seda Talan ile Tolga Kazanç yeni dönemde Rotaractları daha iyi hedeflere taşıyacaklarını söylediler.

Kurucu Başkan Anıl Zana, kuruluşlarına büyük katkı veren Peyami Çağlar'a teşekkür ederken, kısa zaman içinde yaptıkları çalışmalarla en iyi hizmeti vermeye çalıştıklarını söyledi.

Yeni Dönem Başkanı Pelin Aslan ile As Başkan Yelda Baykız, Rotaract kulübüne yeni katılan üyelerin yakalarına rozetlerini takarken daha da güçlendiklerini belirttiler.

Rotaract Kulübü üyeleri Pelin Aslan ile birlikte görülüyor.

ÇİMEN ALABALIK TESISLERI

Yeni imajıyla hizmetinizde...

- Köy Kahvaltısı
- Balık Çorbası
- Gözleme
- Kiremitte Kaşarlı Alabalık
- Kiremitte Kaşarlı Mantar
- Piliç Çevirme
- Meze Çeşitleri
- Mangalda Et
- Kuzu Pirzola
- Çöp Şiş
- İnegöl Köfte
- Kaşarlı Köfte
- Kasap Köfte
- Kuzu Külbastı

Gedelek Köyü altı Orhangazi'den sonra 5. Km.
Tel : (0.224) 586 52 66
ORHANGAZİ

BAY MUSTAFA ÖZALP EMLAK'TAN

Her Çeşit Emlak
Alım,Satım ve Kiralama Hizmetleri
Daire, Zeytinlik, Villa, Dükkan, Arsa, Arazi
TAPU TAKİP İŞLERİ YAPILIR
ACİL SATILIK ve KİRALIKLARINIZ İÇİN BİZİ ARAYINIZ

Manastır Dilek Sitesi'nde SATILIK LÜX DAIRE Denizi gören. 3+1. 140 m2
Balıkpazarı'nda 115 m2 2+1 Satılık Daire
3 Ayrı Daireli Müstakil Ev (Bahçe İçinde)Yeni Devlet Hastanesi Altı
Eski Pazar Cad. 100 m2 Dükkan, Serçe Sokak 54 m2 2 dukkan
Eski Sahilde 3+1 110 m2 asansörölü, kombi kaloriferli daire
Bağ-Kur Sanayi Sitesinde 185 m2 çekme katlı, içindeki yeni atari makineleriyle satılık dükkan. Önünde 115 m2 Bahçeli
K.Kumla'da Ayazma Mevkii 6 Dönüm Zeytinlik

Yalova'da Termal Barajı'nın altında 408 m2 arsa - Çınarcık, Yalova 448.54 m2 arsa
Termal Barajı'nda 407.77 m2 arsa
Termal Girişinde 433.02 m2
Termal yolu Gulerce Villalarının altı 9880 m2 arsa
Umurbey'de 12 dönüm arazi ve Azot kavşağına 400 m2 uzaklıkta

Trafik, Kasko Dask, Acıbadem Sağlık ve Her Türlü Sigorta İşlemleri ve Doğalgaz Poliçesi Yapılır.
ŞEKER SİGORTA
Macide ÖZALP
Tel : 513 24 74 Fax: 514 10 21

Güzel Nakliyat, Karadenizspor'a fırsat vermedi 5-0

Seyfettin ŞEKERSÖZ

Olgunlar Futbol Turnuvası'nın iddialı takımlarından Güzel Nakliyat dün oynadığı ikinci maçını da farklı kazandı. İlk maçını Petrol-İş karşısında 2-3 farklı kazanan Güzel Nakliyat, dün Karadenizspor'u 5-0 yenerek gurubunda averajla liderliğe yükseldi. Sakin geçen ilk yarıda yakaladığı fırsatları gole çeviremeyen Güzel Nakliyat 26 dakikada golcüsü Erhan'la 1-0 öne geçti ve ilk yarı bu skorla kapandı. İkinci yarıya fırtına gibi giren Güzel Nakliyat, 37 ve 40 dakikalarda yine Erhan'la bulduğu gollerle durumu 3-0 yaptı. Oyundan düşen Karadenizspor'u 52'de Nahit ve 58'de Nuri'nin attığı gollerle 5-0 yenen Güzel Nakliyat ikinci sıradaki Veteriner Okulu ile 6 Temmuz'da gurup birinciliği için karşılaşacak. Olgunlar Turnuvası'n da guruptan çıkma iddiasını kaybeden Şahinyurdu ile Milli Eğitim karşı karşıya gelecekler.

GÜZEL NAKLİYATSPOR

KARADENİZSSPOR

NEW HOLLAND

ÜNVER TRAKTÖR'den MÜJDE!...

TRAKTÖRÜ OLMAYAN KÖYLÜ KALMAYACAK

GEMLİK - ORHANGAZİ NEW HOLLAND TRAKMAK BAYİ TRAKTÖRSÜZ KÖYLÜ KALMAMASI İÇİN HER TÜRLÜ KOLAYLIĞI GÖSTERİYOR. KREDİ İŞLEMLERİNİ BİZ HALLEDİYORUZ. HİÇ PEŞİNSİZ UZUN VADELİ SATIŞLAR İÇİN DÜKKANIMIZA BEKLİYORUZ

İbrahim Onal Cad. No : 26 Orhangazi - BURSA
Tel : 573 27 77 - 573 64 52 GSM : 0 532 312 22 39

Yaz Spor Okulu'nun yüzme dersleri başladı

Seyfettin ŞEKERSÖZ

İlçe Spor Müdürlüğü'nün açtığı Yaz Spor Okulları yüzme branşında öğrenciler dün ilk derslerine başladı.
Tibel Oteli havuzunda Yüzme Öğretmeni Emine Yaşar ve Yardımcısı Merve Arıkan'ın gözetiminde ilk yüzme derslerini alan öğrenciler yaz sıcağında suya girmenin de zevkini yaşıyorlar. Cuma, Cumartesi ve Pazar günleri saat 10.00-11.00 arasında yapılan yüzme derslerinin ilkini İlçe Spor Müdürü Burhan Arıkan'da izledi. 4 hafta sürecek olan Yaz Spor Okulu yüzme derslerine 13 öğrenci katılıyor.

REGAL PC SHOP

NOWOX BİLGİSAYAR

AKLINI SEVEN REGAL ALIR

FİYAT FARKI CEBİNE KAR KALIR

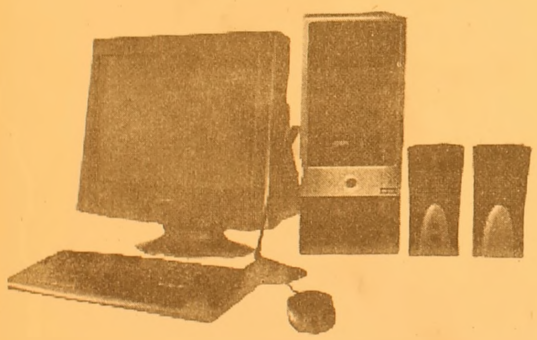

527 $ + K.D.V. başlayan fiyatlarla

775 $ + K.D.V. başlayan fiyatlarla

HERKESE

REGAL 3600 DivX'li DVD OYNATICI

REGAL 37 EKRAN TELETEXT TV

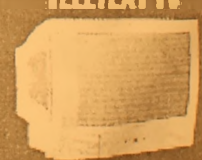

ADSL ABONELİK PAKETİ
Hem ADSL modem, hem de ADSL aboneliği bir arada
HEDİYE!

AYRICA
axess
REGAL'DE AXESS'E ÖZEL
12 TAKSİT

FİRMANIZI İNTERNETE TAŞIYORUZ
REFERANSLARIMIZ
www.firmaniz.com
isim@firmaniz.com

Gemlik Körfez Gazetesi www.gemlikkorfezgazetesi.com
Baytaş İnşaat www.baytasinsaat.net
Atamer Hotel www. atamerhotel.com
GEMSİAD www.gemsiad.org
Tatcan Zeytincilik www.tatcan.com
Gemlik Tır Koop. www.gemliktirkoop.com
Gemlik Lions Kulübü www.gemliklions.com
DİĞER REFERANSLARIMIZ İÇİN: www.gemlikweb.com

NOWOX BİLGİSAYAR
Gazhane Cad. No: 14 Gemlik / BURSA
Tel: (0.224) 512 25 63
www.gemliknowox.com

Nüfus kaydı "kız" çıkınca kıyılan nikah geçersiz sayıldı

28 yaşındaki Koray Gürman'ın nüfus memurunun yanlışlığının kurbanı oldu.

Gemlik'te vinç operatörlüğü yapan 28 yaşındaki Koray Gürman'ın başı, nüfus kaydında yapılan yanlışlık nedeniyle derde girdi. Askerliğini komando olarak yapan ve geçen Mart ayında sevdiği, 19 yaşındaki Vildan Ferahlıer ile nikah masasına oturan 28 yaşındaki Koray Gürman'ın, nüfus kaydında yanlışlıkla 'kız' yazıldığı için evliliği geçersiz sayıldı. Mahkeme kararıyla erkek olduğunu ispatlayıp kayıtlardaki hatayı düzeltmek zorunda kalan Koray Gürman, baba olmaya hazırlanırken başına gelen bu olaya tepki gösterdi. Koray Gümran, vatani görevini 2000 yılında Nusaybin'de komando olarak yaptı. Daha sonra memleketine dönen Gürman, Bursa'da tanıştığı Vildan

Ferahlıer ile evlenmeye karar verdi ve gerekli hazırlıkları yaptıktan sonra 13 Mart'ta nikah masasına oturdu. Gemlik Belediyesi nikah memuruna 'evet' diyerek, mutlu bir yuvanın temellerini atan genç çiftin dünyası, bir hafta sonra Belediye Evlendirme Müdürlüğü'ne çağırılıp, "Koray Bey, Osmaniye Nüfus Müdürlüğü'nden gelen evrakta nüfusta kız görünüyorsunuz. Bu nedenle nikahınız geçersiz" denilmesiyle karardı. Evlenme cüzdanı ellerinden alınınca Koray Gürman, erkek olduğunu kanıtlayıp, nüfustaki yanlışlığı düzeltmek için Gemlik Asliye Hukuk Mahkemesi'nde dava açtı. Doğum kayıtları ve askerlik belgelerini inceleyip, tanıkları dinleyen mahkeme, Koray Gümran'ın görüntü itibariyle erkek olduğu, askerliğini yaptığı, nüfus cüzdanının mavi renkte olduğu gerekçesiyle erkek olduğuna karar verdi. Mahkeme kararını alıp, tekrar nikah için belediyeye başvuran Koray Gürman'ın nikahı nüfus kayıtlarının hala değişmediği gerekçesiyle kıyılmadı. Şimdi 6 ay sonra bebekleri dünyaya gelecek Vildan Ferahlıer ile Koray Gürman çifti, Osmaniye Nüfus Müdürlüğü'ne gönderilen mahkeme kararıyla nüfus kaydındaki yanlışlığın düzeltilmesini ve yeniden nikahlarının kıyılmasını bekliyor. Nüfus kayıtlarının yenilenmesi sırasında yapılan bir yanlışlığın bedelini ağır ödediklerini söyleyen Koray Gürman, "Askerliğimi komando olarak yaptım. Bugüne kadar birkaç kez nüfus cüzdanı yeniledim, hiç bir zaman nüfusta kız yazıldığım söylenmedi. Evlenince bu durum ortaya çıktı. Şimdi işimi gücümü bıraktım, bu hatayı düzelttirip yeniden nikah kıymaya çalışıyoruz" dedi.

Güne Bakış

Kadri GÜLER

Kabotaj Bayramı

1 Temmuz Günleri bayram saati geldiğinde Gemlikliler İskele Meydanı'nı doldururdu.

Yüzlerce sandal, motor, bot tören yapılacak yerdeki şamandıraların çevresinden yer kapmak için erkenden demir atardı denize.

Bugün yıkılmış olan Liman Lokantasının önünde kurulan protokol masasından Bayram yönetilirdi.

Deniz Bayramı'nın organizatörü ile Toplu ailesiydi.

Baba Toplu bu işi uzun yıllar yaptıktan sonra yaşlanınca yağlı direği dikme ve yarışları düzenleme işini oğullarına bıraktı.

Deniz o yıllarda bugünkü gibi kirli değildi. Günümüz denizde geçerdi adeta.

Bu nedenle yüzme yarışları çok önemliydi. Kayıkhane'deki balıkçı çocukları bu konuda liderdiler.

İçten takma motor yarışları, çamaşır tekne yarışları ardından gelen yağlı direk ten bayrak kapma, Deniz Bayramı'nın en heyecanlı bölümüydü.

Gres yağı ile yağlanmış direğin ucundaki bayrağı almak için onlarca çocuk direk üzerinde iki adım atıp denize yuvarlanırdı. Kimi kurnazlar becerileriyle bayrağı kapar armağanı alırlardı. Sonra ise ördek kapma yarışı yapılırdı.

Zavallı ördek, ne olduğunu anlamadan yüzlerce yüzücünün elinden kurtulayım derken birinin elinde kalırdı.

1 Temmuzlar bana çocukluğumu hatırlatıyor. Şimdi o tad kalmadı Kabotaj bayramlarında.

MÜHENDİSLİK LTD. ŞTİ.

Sebahattin DOKSANBİR

Buderus

ISISAN

AKILLI ISITMA SİSTEMLERİ YETKİLİ BAYİİ

DOĞALGAZ
KOMBİ
KAZAN
KALORİFER TESİSATI
KLİMA
HAVALANDIRMA
SIHHİ TESİSAT
TAAHHÜT

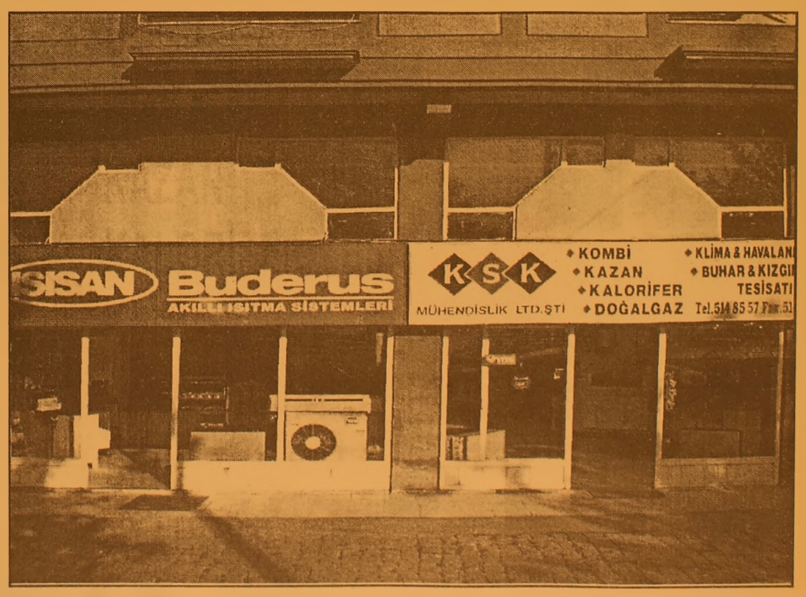

DOĞALGAZ BİZİM İŞİMİZ

Merkez: Gazcılar Cad. No:27 BURSA
Tel: (0.224) 220 61 53 Fax: 225 30 74
Şb: İstiklal Cad. Baytaş
Körfez Sitesi Blok 2 No:42 GEMLİK
Tel: (0.224) 514 85 57 Fax: 514 85 58

Maliye'den sahte belge incelemesi

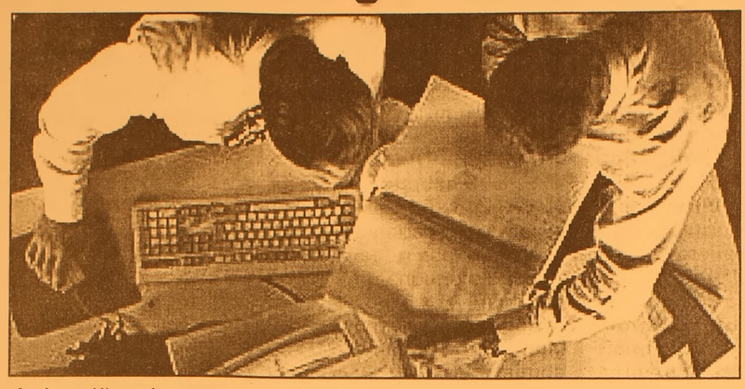

Maliye Bakanı Kemal Unakıtan, yaptıkları ön analiz sonuçlarına göre 3 bin 166 mükellefin sahte belge düzenleme riski altında olduğunun görüldüğünü belirterek, 14 bin 577 mükellefi de sahte belge kullanma riski nedeniyle incelemeye sevk ettiklerini bildirdi.

Unakıtan, "Maliye Bakanlığı Defterdarlar Toplantısı"nda yaptığı konuşmada, bakanlığının uzun süredir yaptığı çalışmalarla teknik altyapısını geliştirdiğini, bütün vatandaşların bilgilerinin veri tabanında toplandığını kaydedetti.

Unakıtan, şöyle konuştu: "Bütün bu bilgileri bilgisayar ortamında birleştirdiğimizde bazı şüpheli durumlar ortaya çıkıyor. Yaptığımız ön analiz sonuçlarına göre3 bin 166 mukellefin sahte belge düzenleme riski altında olduğu görüldü. 14 bin 577 mükellefi de sahte belge kullanma riski nedeniyle incelemeye sevk ettik. Bunlarla KDV hariç çıkacak matrah farkının 6 milyar YTL civarında olduğu daha şimdiden gözükü yor. İncelemeye sevk edilen mükelleflerin de 238'inin 2003 ve daha öncesinde işlerini terk etmesine rağmen 2004'te 489 milyon YTL tutarında satış faturası düzenlediğini ve 759 mükellefin de bu faturaları kullandığını gördük. Bu incelemelerde risk analizleri yapı yoruz, isabet oranı yüzde 70-90 arasında oluyor. Ziyana uğratılan tahmini vergi, yüzde 60 olursa1 milyar YTL, yüzde 70 olursa 1 milyar 253 YTL, yüzde 90 olursa 1 milyar 611 milyon YTL, yüzde 100 olursa 1 milyar 791 milyar YTL'lik vergi kaybı tespit edile bilecek durumda.' Benzin fiyatlarına yapılan zamla ilgili bir soru üzerine ise Unakıtan, akaryakıt fiyatlarının serbest piyasada belirlendiğini, bunların hükümetin tespit ettiği rakamlar olmadığını söyledi Kemal Unakıtan, akaryakıttaki ÖTV oranlarının indirilip indirilmeyeceği sorusuna da, "Bu konuda sürekli yanlış bir anlama sözkonusu. Biz Maliye olarak ÖTV'yi nispi olarak almı yoruz, maktu olarak alıyoruz. Dolayısıyla ÖTV petrol fiyatları arttıkça nispi olarak azalıyor. Yani biz vergi falan arttırmı yoruz, maktu olarak değiştirmiyoruz" karşılığını verdi.

KPSS'nin ilk iki oturumu bugün

Lisans adaylarına yönelik Kamu Personel Seçme Sınavı'nın (KPSS), ilk iki oturumu bugün yapılacak.

2006-KPSS, ÖSYM tarafından 81 il merkezi ve Lefkoşa'da gerçekleştirilecek. Sınav, bu sabah ve öğleden sonra ve 2 Temmuz Pazar günü sabah ve öğleden sonra olmak üzere dört oturumda yapılacak.

Sınavın bu sabah oturumuna 456 bin 804, öğleden sonra oturumuna 215 bin 525 aday katılacak. Öğretmen adaylarının bugün yapılacak sabah ve öğleden sonraki oturumlara girmeleri gerekiyor.

Adaylar, sınava gelirken yanlarında sınava giriş ve kimlik belgelerini, nüfus cüzdanlarını, bir fotoğraflarını getirecekler. Adaylara ayrıca, yumuşak uçlu kalem ve iz bırakmayan bir silgi getirmeleri önerili yor. Sınavda ÖSS'deki kurallar geçerli olacak. Adayların cep telefonu ve benzeri aletleri yanlarında getirmemeleri gerekiyor. Sınavın cumartesi günü sabah oturumunda Genel Yetenek, Genel Kültür ve yabancı dil, öğleden sonraki oturumunda Eğitim Bilimleri testleri uygulanacak. Genel Yetenek ve Genel Kültür testlerinin yanıtlanacağı birinci bölüm 2 saat, yabancı dil testinin yanıtlanacağı ikinci bölümün süresi 1 saat, öğleden sonra oturumu 2.5 saat sürecek. Sınavda, Genel Yetenek ve Genel Kültür testlerinin uygulanacağı Cumartesi sabah oturumuna tüm adaylar katılacak. Sınavın diğer oturumlarına, adaylar girmek istedikleri kadroların gerektirdiği koşullara göre katılacaklar.

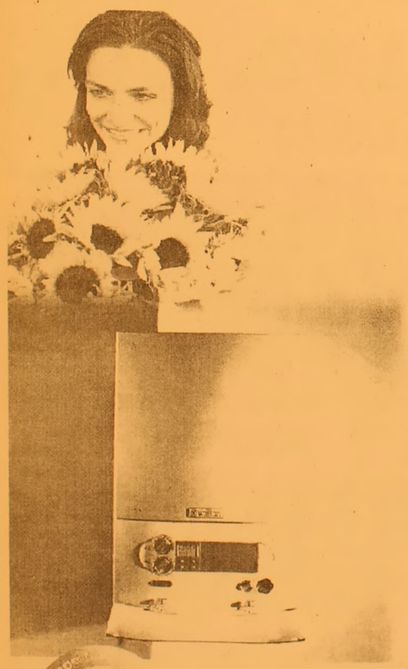

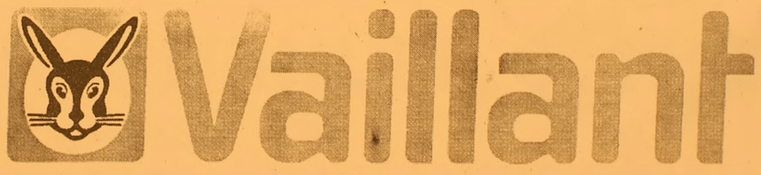

cazip fiyatlarla
bahar çiçek açtı

Haziran sonuna kadar
1 Euro = 1.75 YTL olarak sabitledik!...

444 2 288

Vaillant Isı Sanayi ve Ticaret Ltd.Şti. Bursa Bölge Müdürlüğü
Kükürtlü Mah. Oulu Cad. Akasya Apt. No : 11 Sırameşeler - BURSA
www.vaillant.com.tr bilgi@vaillant.com.tr
YETKİLİ SATICIMIZ
Gemlik : Ulukaya Ticaret (224) 513 88 26

Peşin fiyatına 10 vade veya farklı 36 taksit

Vaillant Kombi cihazları sadece Almanya'da üretilmektedir

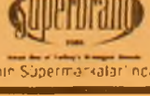

GEMLİK ANI TOUR SEYAHAT ACENTASININ
DÜZENLEMİŞ OLDUĞU
KÖRFEZ VE MEHTAP TURLARINA
TÜM DEĞERLİ HALKIMIZI BEKLERİZ
ÜNSAL KAPTAN GEZİ GEMİSİ SEYİR DEFTERİ
HAFTA İÇİ HER GÜN YARIM KÖRFEZ TURU
HAFTA SONU TAM KÖRFEZ TURU
AYRICA HER AKŞAM MEHTAP TURUMUZ VARDIR.
Gezilerimiz canlı müzik eşliğinde olup Körfezimizin eşsiz sularında siz değerli halkımıza unutamayacağınız anlar yaşatmaktadır.
Gezi Gemimiz özel günlere ve de cemiyetlerinize kiraya verilir
Müracaat : GEMLİK ANI TOUR
İrtibat Tel : 0.224 514 47 71

Büyüme hızı ilk 3 ayda yüzde 6,3 oldu

Büyüme hızı piyasa beklentilerinin üzerine çıkarak, bu yılın ilk çeyreğinde gayri safi milli hasılada (GSMH) yüzde 6.3, gayri safi yurtiçi hasılada (GSYH) ise yüzde 6.4 oldu.
Büyüme hızı rakamları 2005 yılının tamamında GSMH'de yüzde 7.6, GSYH'de ise yüzde 7.4 seviyesinde bulunuyordu.
Türkiye İstatistik Kurumu (TÜİK), üretim yöntemiyle hesaplanan GSMH ve harcama yöntemiyle GSYH sonuçlarını açıkladı.
Bu yılın 1. çeyreğinde Türkiye'nin GSMH'si cari fiyatlarla 80 milyar 309 milyon dolar, GSYH'si de 80 milyar 416 milyon dolar oldu. 2005 yılında GSMH 360 milyar 876 milyon dolar, GSYH de 361 milyar 470 milyon dolar seviyesindeydi.

Düşünsel Boyut

Yelda BAYKIZ
Gemlik Rotaract Kulübü
Genel Sekreteri
e-mail: yeldabykz@yahoo.com

Milli Mutabakat Değerlendirmesi

Rahşan Ecevit son günlerde sık sık "Milli Mutabakat" söylemiyle gündemde. Bülent Ecevit'in koma durumuna girmeden önce düşüncesini oluşturduğu bu olayı, Rahşan Ecevit artık tam anlamıyla dile getirmeye başladı.

Olası bir erken seçim ve cumhurbaşkanı seçimi için alternatif bir yol olarak da değerlendirebileceğimiz yeni bir siyasi oluşum olan bu hareketi, şimdiden birçok eski lider ve bir kısım kişiler benimsemiş gibi görünüyor.

Örneğin Rahşan Hanım bu konuyu medyaya aktardıktan sonra eski siyasi liderlerden Demirel ile görüşmeye başlayarak, ilk adımı atmış oldu. Demirel bu konuşma da siyasetçinin eskisi yenisi olmaz diyerek yeniden yeşil ışık yaktı.

Burada ben hemen bir parantez açarak bal gibi olur diyorum.

Çünkü eski siyasetçi artık aktif siyaset ha yatını bitirmiş demektir.

Pasif bir konumdadır, sadece çeşitli şekillerde görüşlerini dile getirir.

Ne yazık ki bu bizim ülkemizde biraz garip karşılanıyor, çünkü siyasetçiler başa gelince koltuk nedense onlara çok tatlı geliyor.

Sağlı sollu ittifak anlamına gelen "Milli Mutabakat'ın" yepyeni tartışmaları da beraberinde getireceği bir gerçek. Ama unutulmaması gereken en önemli nokta, ister sağ olsun ister sol olsun Türk Milleti'nin artık eski siyasetçilere pek güveninin kalmadığıdır.

Bunun da en iyi göstergesi seçim sonuçlarıdır.

Elbette ki şu an iktidar partisinin her şeyi güllük gülistanlık yaptığı da pek söylenemez. Diğer taraftan Yüce Divan'dan sonra açıklama yapan Mesut Yılmaz politikaya dönüş sinyalleri verdi.

Böyle bir girişimin nedenini şöyle bir düşündüğümüzde vatandaş olarak cevabını bulmamız pek zor olmayacak.

Bugün karşı çıkılan iktidar partisinin bu konuma gelmesini ve Cumhuriyetin temel değerlerini fazlasıyla rahatsız etmesini sağlayan kim? Cevap çok basit, bugün dönüş için uğraş veren eski siyasetçilerdir. Sanki başta bulundukları süre içerisinde yönetim, sağlık, adalet, ekonomi gibi temel sosyal konuları açısından iktidar dönemleri çok çok iyi bir durumdaymış gibi tekrar dönüş için umutla geleceğe bakıp, icraat yapmak için kollarını sıvıyorlar.

Artık yeter!

Bu halk sizi çoook denedi.

Ama ne yazık ki her gelen lider, Türkiye'nin bugün Avrupa ülkeleri ile aynı düzeye gelmesini tam anlamıyla sağlayamadı.

Her yerde bir kokuşmuşluk almış başını gidiyor.

Biz Türk Halkı olarak bundan sonra yepyeni taze kanlar istiyoruz, eski siyasetçilerin köstek değil, destek olduğu, Atatürk ilke ve devrimlerinin sonuna kadar savunucusu olan genç beyinlerden yanayız.

Yoksa ne kadar sağı da solu da bileştirirsen birleştir, eski tas eski hamam olayından öteye geçmezsiniz.

Bu güzelim Türkiye Cumhuriyetini bu hale getirenlerin (her ne kadar iş işten çoktan geçmiş olsa da) artık şapkayı önlerine koyup düşünmesi gerekir?

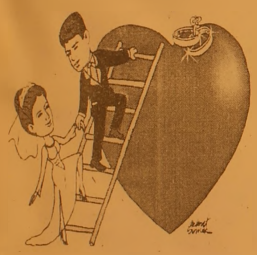
TÜRKİYE'NİN EN KALİTELİ ve
EKONOMİK DAVETİYELERİ
EN UYGUN FİYATLARLA ...
EN ÖZEL ve GÜZEL GÜNLERİNİZ İÇİN...

1 GÜNDE DAVETİYE BASILIR
Renkli, siyah beyaz her türlü baskı işleri
Fatura & İrsaliye & El İlanı & Broşür & Kartvizit
Kaşe & Cilt & Kitap & Dergi & Katalog basımı
34 YILLIK TECRÜBEMİZ İLE HİZMETİNİZDEYİZ
Körfez Ofset
MATBAACILIK - YAYINCILIK - REKLAMCILIK
İstiklal Cad. Bora Sok. Akbank Aralığı No : 3/B GEMLİK
Tel : (0.224) 513 96 83 Fax : (0.224) 513 35 95

CHP Kabotaj Bayramı'nı kutladı

Cumhuriyet Halk Partisi İlçe Başkanı Erdem Akyürek, 1 Temmuz Denizcilik ve Kabotaj Bayramı nedeniyle basın açıklaması yaptı.
Akyürek, açıklamasında şu görüşlere yer verdi.:
"Büyük Denizci Barbaros Hayrettin Paşa denizlere hakim olan cihana hakim olur tespitini yaklaşık 500 yıl önce yaparak denizin önemini vurgulamış ve Büyük Atatürk de Türkiye'nin Denizcilik hedefini 1 Kasım 1937 tarihinde TBMM açılış konuşmasında *'Denizcilik sadece ulaştırma işi değil iktisadi iş olarak anlaşılacak ve tersaneler, gemiler, limanlar, iskeleler inşa edilecek deniz spor kulüpleri kurulacak ve kurulup geliştirilecek çünkü toprakların ucu deniz olan bir ulusun sınırını halkının kudret ve yeteneği hududu çizer en uygun coğrafi konumda ve üç tarafı denizlerle çevrili olan Turkiye endüstrisi ticareti ve sporu ile en ileri bir denizci ulusu yetiştirmek yeteneğindedir Denizciliği Türk'ün büyük milli ülküsü olarak düşünmeli ve bunu en kısa zamanda başarmalıyız'* sözleriyle pekiştirmişlerdir.1926 yılında yabancılardan alınarak Türklere geçen kendi sınırlarımız içersinde mal ve hizmetlerin taşınabilmesi hakkı olarak kısaca açıklanabilecek olan kabotaj ve denizcilik bayramının yıl dönümüdür. Bu çok önemli kanun ile Türkiye Cumhuriyeti Devleti ekonomik olarak insanın refahını artırmak ile beraber aynı zamanda sınırları içersindeki egemenliğini de perçinlemiş ve dünyaya kabul ettirmiştir. Ancak mevcut hükümetin uygulamakta olduğu teslimiyetçi ve ver kurtulcu yaklaşım ne acıdır ki egemenliğimizi devri anlamına gelebilecek olan kabotaj haklarımızdan vazgeçme noktasına da getirilmiş bulunmaktadır.
Lozan sonrası kazan dığımız ve Montrö antlaşmasıyla ile perçinlenen egemenlik hakkı yerine Boğazlarda devletler arası yönetim istenilmektedir. Montrö antlaşmasının artık eskidiğinden söz edilmekte ve bunun ortadan kaldırılması gerektiği önem sürülmek yolu ile konunun ABD kongresinin gündemine resmen alındığını öğrenmekteyiz.
ABD, Karadeniz ile ilgili olarak 1862'lerdeki politikaları ile Karadeniz deki bütün limanlardan da kapitulasyon özelliği ile yaralanmak istemiştir.
Kabotaj haklarımızdan bir takım kelime oyunları ile vazgeçe rek kabotaj hakkımı zın devredilmesi yolu ile ABD'nin Karade niz'e açılarak Rusya'yı Güneyden Türkiye'yi Kuzeyden kontrol etme amacına da hizmet edilme çabaları iktidar tarafından da desteklenmektedir.
AK Parti hükumeti, Türkiye'nin çıkarlarını koruyan Devlet politikalarını 'Çozumsuzluk Çozum degildir' sloganı ile bir bir ABD ve Sonu belli olmayan Uyelik kandırmaca sı ile AB'ye İktidarı sürdürebilme amacı ve telaşı içersinde feda etmeye çalışmaktadır.
Kabotaj hakkı yalnızca bir ülkenin denizleri ve su yolu taşımacılığı ile ilgili değil aynı zamanda kara,Hava olmak üzere tüm taşımacılık kollarında da başlangıç ve bitişi Türkiye'nin içinde olan insan ve yük taşımacılığının Türk bayraklı araçlar ile yapılabileceğini belirten bir kanundur.
Yakın bir gelecekte eskinin ipek yolu,Avrupa birliği ile orta Asya ve Çin arasındaki ulaşım turizm ve ticaret etkinlikleri yeniden devreye konacaktır.
Bu nedenle bölgenin stratejik olarak en önemli noktasında olan ülkemizin olacak gelişmelere ve bunlardan dolayı ortaya çıkacak ekonomik çıkarlardan paylaşımın kendi isteği doğrultusunda belirlenmesinde en önemli güç olması gerekmektedir.Türk'ün Türk olmanın ne anlama geldigini bilmeyen bu iktidar Ülke çıkarlarını bilgisizlikten kaynaklanan bir korku ile göz ardı etmektedir. Ak parti iktidarının devam etmesi ülkemizin gelecekteki menfaatlerinin de şimdiden ipotek altına alınması demektir. Cumhuriyet Halk Partisi olarak bu duruma seyirci kalmamız mumkun degildir.
Denizcilik sektorunun gelişmesi gelecegimiz açısından da buyuk onem taşımaktadır .Bu bakımdan denizdeki mevcut potansiyelimizin en iyi biçimde değerlendirmesi başarısını gosterebilmeliyiz CHP ilçe örgütü olarak Kabotaj ve Denizcilik Bayramını bu düşünceyle kutluyoruz"

ÇİZİYORUM

Barış Güler'in kaleminden

7 YAŞ

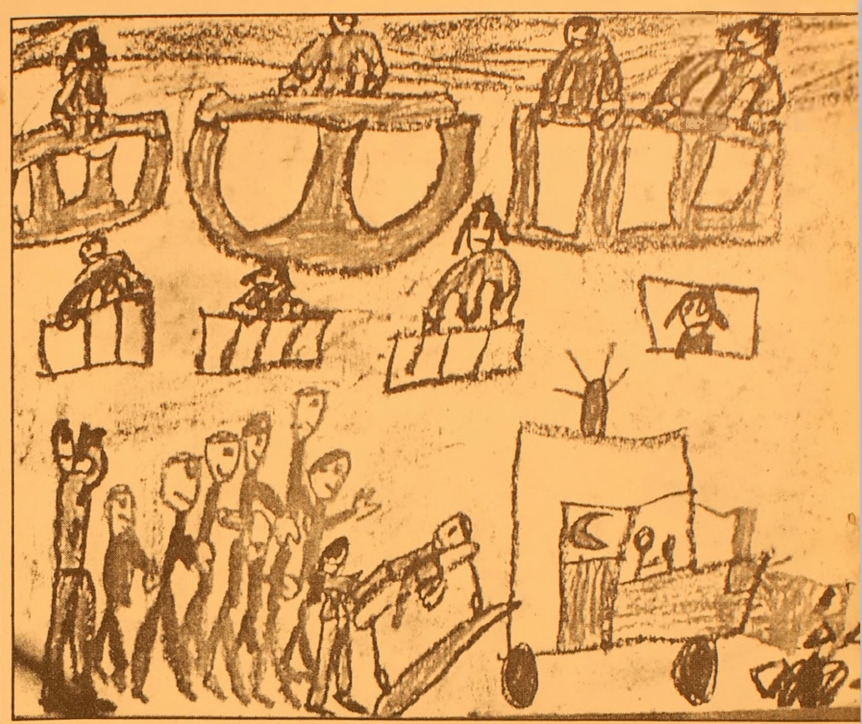

CHP, "Sivas katliamı unutulmamalı"

"2 Temmuz 1993 - 2 Temmuz 2006 Yıllar çabuk geçiyor Aydınlanma mucadelesinin en sinsi ve acımasız düşmanı ise,unutkanlık olarak karşımıza çıkıyor. Evet unutmamalı ne Sivas katliamı'nı nede Aziz Nesin'i Asım Bezirci'ler, Behçet Aysan'lar, Metin Altıok'lar Hasret Gultekin'ler, Nesimi Çimenler, Muhsin Akarsu'lar ve diğerlerini unutmalı" diyen CHP İlçe Başkanı Erdem Akyürek, yaptığı basın açıklamasında, "En acımasız kıyımlardan birinin öfkesini ve aydınlık bir mücadele insanının hatırasını inadına yaşatmalı...
Bu ne derin acıdır! Bu ne büyük trajedidir. Sivas'ta göz gore gore insanlar katledilir. Şeriatçılar bir bayram yerinde buluşmuş gibi Madımak Otelini sarar ve insanlarımızı katlederler. 8 saat genç kızları mızın, oğlanlarımızın, şairlerimizin, bağlama ustalarımızın, semahçılarımızın çığlıkları tüm insanlık kulaklarını tıkamıştır 8 saat içinde dunyanın bir başka ucuna müdahale edilebildiği halde, Sivas'a yardım gönderilmemiş, İnsanların katledilmesine engel olunmamıştır! Sivas nasıl unutulur. Bunları Asla unutma! Bazı anlarda bazı sözler söylenir, bazen bu sözlerin ve bu sözleri söyleyenlerinin de asla unutulmaması gerekir." dedi.
AKyürek, açıklamasını şöyle sürdürdü: "Devletin valisi yüzde 99'u Müslüman olan Türkiye'de halkımızın dini değerleriyle alay eden bir konuşmacıya karşı tepkisiz kalmışsa,Milletin ve Devletin o valiye güvenmesini bekleyemezsiniz...' Aynı tutum Cumhur Başkanı Süleyman Demirel'de de görülüyordu 'Olaylar ağır bir tahrik sonucu başladı .Olaylar yayılmadı, Alevi-Sunni tartışmasına dönüşmedi. Güvenlik Kuvvetleriyle Halkın bir çatışması yok. Sadece Havaya ateş edildi' Cumhur Başkanımızda insanlarımızı katleden şeriatçı katillere bir şey olmadığını, katillerin burunlarının kanamadığını müjdelemektedir. Bu sözler nasıl unutulur
Sivas'ı Unutma!
Bu sözleri Ve Bu Sözleri söyleyenleri Asla Unutma !
Bilinsin isteriz, Bu ülkenin Aydınlık İnsanları Katledilmekle tükenmez. Bu karanlığı dağıtacak güç ve kararlılıkta olan demokrasi güçleri, bu ülkenin topraklarında inatla ışımaya devam edeceklerdir. CHP Gemlik İlçe Örgütu olarak, Özgüdüşünceyi, bilimi, sanatı, demokrasiyi, bağımsızlıgı, Kardeşce barış içinde yaşamayı, Savaşsız sömürüsüz bir Dünyayı, Sivas yıl dönümünde canlarımızı anarken bir kez daha savunacağız"

TURAN TRAFİK
ADNAN TURAN
Her türlü araç devir
Yeni kayıt, Plaka,
Ruhsat, Fenni muayene
Sigorta işlemleri yapılır.
Adres: Gürle İş Merkezi
Kat: 1 No: 66 - GEMLİK
Tel : (0.224) 514 62 02
GSM: (0.537) 933 25 26

Op. Dr. Yaşar ALTUN
Kadın Hastalıkları ve Doğum Uzmanı
01.07.2006 tarihinden itibaren muayenehanemde hastalarımı kabul etmeye başlıyorum.
Saygıyla duyurulur.
Muayenehane: İstiklal Caddesi Uzunkaya Apt. No: 67/1 (MIGROS yanı) GEMLİK
Tel : (0.224) 514 29 48
Muammer Ağım Gemlik Devlet Hastanesi
Tel : (0.224) 513 92 00
GSM : (0.532) 616 01 53

Havuzlar mantara ortam hazırlıyor

Kapı kolları, havuzlar ve tuvaletlerin mantar hastalığının bulaşması için en uygun yerler olduğu bildirildi.

Acıbadem Kadıköy Hastanesi Dermatoloji Uzmanı Dr. Tülin Uygur, insan vücudunda onlarca mantar bulunmasına rağmen, bunların hastalık yapmadığını, ancak kapı kolu, tuvaletler, havuzlar ve kullandığımız eşyalarda barınan mantarların ise cilt rahatsızlıklarına sebep olduğunu söyledi.

Mantarların tabiatta yaygın olarak bulunan bir mikrop türü olduğuna işaret eden Dr. Uygur, bunların uygun ortamı bulduğunda insanlarda cilt hastalıklarına sebep olduğunu, hastalığın vücutta çok değişik görünümde ortaya çıkabildigini belirtti.

Mantarların genellikle nemli ve sıcak ortamlarda büyümeyi seven bir mikrop türü olduğunu anlatan Dr. Uygur, deri kıvrımları, tırnaklar, kıl kökleri ve cilt yüzeyinin mantarların üredikleri bölgeler olduğuna dikkat çekti.

Mantarın çok kolay bulaştığını ifade eden Uygur, "Mantar hastalıkları vücutta yerleştikleri bölgelere göre değişik belirtiler gösteriyor.

Mantar, çocuklarda saçların dökülmesi, kepeklenme, kırık veya cerahatli yaralar şeklinde ortaya çıkar. Mantar hastalığı, genellikle yatılı okullarda ve askeriye koğuşlarında kişiden kişiye çok çabuk bulaşır. Mantar hastalığı en sık tırnaklarda görülür. Bunun sebebi kötü tırnak kesimi ya da travma sonrası tırnak kırılmaları gibi basit olaylardır. Sağlıksız şartlarda yapılan manikür, pedikür de, mantar hastalığının kolay bulaşmasına sebep olabilir" dedi.

Ayakta başlayan mantar hastalıklarının kolaylıkla tırnaklara sirayet ettiğini kaydeden Uygur, "Mantar hastalığının belirtilerini kendimizde tespit edebiliriz. Kaşıntı, deri döküntüleri ve özellikle parmak aralarında oluşan acılı yaralar mantar hastalığının ilk belirtileridir.

Ayak mantarlarından korunmanın en önemli yollarından biri, başkalarının kullandığı ayakkabı, terlik, çorap gibi giysileri kullanmamaktır. Naylon çoraplar yerine pamuklu çoraplar tercih edilirse, terleme az olacağından mantarın çoğalması önlenmiş olur" diye konuştu.

Uygur, mantardan korunmak için şunları tavsiye etti: "Bunların ilki, banyodan sonra vücudunuzu nemli bırakmamak ve iyice kurulamaktır. İkincisi ıslak ve nemli zeminlerde çıplak ayakla dolaşmamak, üçüncüsü plajda ya da havuzda başkasına ait terlik, ayakkabı ya da havlu kullanmamaktır. En önemlisi ise, hekimin verdiği ilaçları düzenli olarak kullanmaktır."

Bakımsız klimalar sağlığın düşmanı

Yaz aylarında serinlemek için kullanılan klimalar, temizliğine ve monte edildikleri yerlere dikkat edilmediğinde çeşitli hastalıklara sebep oluyor.

Bursa İl Sağlık Müdürlüğü'nün internet sitesinde yayınlanan yazıya göre, klimanın bulunduğu yerin uygun olmaması durumunda, boyun, göğüs ve omza gelen akımlar hastalıklara sebep olabiliyor.

Klimaların yakınında uzun süre durmamak ve klima akımına direk maruz kalmamak gerektiği, klimalı mekanlardan güneşli havaya çıkmak ya da güneşli havadan birden klimayla soğutulmuş bir yere girmenin insan vücuduna zarar verdigi ifade edildi.

Klimanın yol açtığı rahatsızlıkları önlemek için havayı yavaş yavaş soğutmak gerektiğinin altını çizen uzmanlar, klimaların, ortamı belirli zaman aralıklarında soğutmak için kullanılması gerektiğini söyledi.

Çok sıcaktan ve çok terliyken klimalı ortama geçmenin vücut ısısını birden bire düşürdüğü için kas ve iskelet ağrılarına sebebiyet verdiğini belirten uzmanlar, "Klimalar doğru kullanıldığı takdirde kimse için sağlık problemine sebebiyet vermiyor. Ancak bilinçsiz kullanılmaları halinde özellikle kas romatizması ve kireçlenmesi olanları etkiliyor" dedi.

Klimaya karşı oturmanın hastalıklara davetiye çıkardığı belirtildi. Vücuda gelen klima akımlarının zatürreeye yol açabileceği, bakım yapılmamış klimalarda çeşitli mikropların ürediği, bu mikrop ların teneffüs yoluyla alındığı takdirde çeşitli enfeksiyonlara sebep olduğu kaydedildi.

GEMLİK REHBERİ

GEREKLİ TELEFONLAR	
İtfaiye	110
Polis İmdat	155
Jandarma İmdat	156
Jandarma K.	513 10 55
Polis Karakolu	513 18 79
Gar. Kom.	513 12 06
KAYMAKAMLIK	
Kaymakamlık	513 10 51
C.Savcılığı	513 10 53
C.Savcı Yrd.	513 29 54
Emniyet Müd.	513 10 28
ULAŞIM	
METRO	513 12 12
Aydın Turizm	513 20 77
Süzer Turizm	512 10 72
Kanberoğlu-Esadaş	514 45 49
Anıtur	514 47 71
Kamil Koç	513 35 71
HASTANELER	
Devlet Hastanesi	513 92 00
SSK Hastanesi	513 23 29
Mer.Sağ.Ocağı	513 10 68
Tomokay Tomografi	513 65 29
TAKSİLER	
Körfez Taksi	513 18 21
Çınar Taksi	513 24 67
Güven Taksi	513 32 40
Gemlik Taksi	513 23 24
Manastır Taksi	514 35 50

RESMİ DAİRELER	
TEK Arıza	513 20 66
TEK İşletme	513 45 03
Statyum	514 00 95
Orm.Böl.Şef.	513 12 86
Milli Eğt. Md.	513 11 74
Halk Kütüphane	513 13 53
Askerlik Şb.	513 10 57
Karayolları	513 13 08
Liman Baş.	513 11 33
Mal Müd.	513 10 95
Nüfus Md.	513 37 42
Özel İd. Md.	513 15 07
Tapu Sicl. Müd.	513 14 14
Müftülük	513 13 64
Gümrük Md.	524 85 86
Tekel Md.	513 10 42
Ver. Dairesi Md.	513 10 92
İlçe Tarım Müd.	513 10 45
İlçe Seç. Md.	513 77 77
Halk Eğitim Müd.	513 18 46
BELEDİYE	
Santral	513 45 21 -23
Başkanlık	513 45 20
Zabıta	513 24 32
Otobüs İşlet.	513 45 21-122
Su İşlet.	513 45 21 - 115
İtfaiye	513 23 25
Muhasebe Md.	513 45 21 -182
Yazı İşl. Md.	513 45 21 -111
Su Arıza	Yalnız 185

DENİZ OTOBÜSÜ	
Bursa	256 77 84
Mudanya	544 30 60
Yenikapı	(212) 516 12 12
Yalova	(226) 811 13 23
İDO İmam Aslan Dinlenme Tes.	513 23 94
VAPUR - FERİBOT	
Yalova	(226) 814 10 20
Topçular	(226) 363 43 19
Eskihisar	(262) 655 60 31
OTOBÜS	
Şehirlerarası	261 54 00
Otobüs Terminali	(18 Hat)
TÜP DAĞITICILARI	
Aygaz	513 12 95
Tekgaz	513 16 37
Ocakgaz	513 16 37
Ergaz	513 88 43
İpragaz	513 22 59
Habaşgaz	513 45 46
Yeni Likitgaz	513 65 00
BP Gaz	514 59 81
Bütünler Likitgaz	513 80 00
Akçagaz	514 88 70
Totalgaz	514 17 00
AKCAN PETROL	513 10 79
YERLİYURTLAR PETROL	513 30 33
TUNCAY OTO GAZ	513 14 25

NÖBETÇİ ECZANE

1 Temmuz 2006 Cumartesi
ÇAMLICA ECZANESİ
2 Temmuz 2006 Pazar
YASEMİN ECZANESİ

GEMLİK'İN İLK GÜNLÜK GAZETESİ
Körfez
GÜNLÜK SİYASİ GAZETE

YEREL SURELI YAYIN
YIL : 34 SAYI : 2481
FİYATI : 0.25 YTL. (KDV Dahil)
Sahibi : Kadri GÜLER
Sorumlu Yazı İşleri Müdürü : Serap GÜLER
Haber Müdürü : Seyfettin ŞEKERSÖZ
İstiklal Cad. Bora Sok. No:3/B
Tel : 513 96 83 Fax : 513 35 95 GEMLİK
Yönetim ve Basım Yeri : KÖRFEZ OFSET
Matbaaclık-Yayıncılık-Reklamcılık Tesisi
İstiklal Cad. Bora Sok. No:3/B GEMLİK
(Dini bayram Günleri ve Pazar günleri yayınlanmaz)

YILDIRIM MOBİLYA

Alışveriş mağazaları

Mudanya'dan sonra şimdi de GEMLİK'teyiz!

- MİSAFİR ODASI TAKIMLARI ve YATAK ODASI
- KANEPELER - SEHPALAR
- HALI ÇEŞİTLERİ ve TÜL PERDE ÇEŞİTLERİ
- YATAK ve BAZA ÇEŞİTLERİ
- ELEKTRİKLİ MUTFAK GEREÇLERİ
- KLİMA ve BEYAZ EŞYA
- EV TEKSTİL ÇEŞİTLERİ

ATLANTİK · Varnica · DİVAN · Fakir · Felix · YAĞMUR

AEG · PHILIPS · ARZUM · ARISTON · DOĞTAŞ

TÜM KALİTELİ MARKALAR
UYGUN FİYAT SEÇENEKLERİ

Merkez: Dr. Ziya Kaya Mh. İstiklal Cad.
Kordon Apt. No: 60 Tel: 0.224 512 02 32 - GEMLİK
Şube: Dr. Ziya Kaya Mah. İstiklal Cad. No: 51/ A GEMLİK

BAYTAŞ İNŞ. LTD.ŞTİ

"Sağlamlık ve Estetik Bizim İşimiz"

SATILIK LÜKS DAİRE VE İŞYERLERİ

GÖRMEDEN KARAR VERMEYİN

DOĞAL GAZ KOMBİ
LAMİNANT PARKE
HAZIR MUTFAK
ISI ve SU YALITIM
AMERİKAN KAPI
ÇELİK KAPI
UYDU ANTEN
ADSL BAĞLANTISI
SIDING CEPHE KAPLAMA
OTOPARK
YEŞİL ALAN

Detaylı Bilgi ve İrtibat Bürosu :
Hisar Mah.
Baytaş Körfez Sitesi
No : 56 GEMLİK
Tel : 513 42 21
513 17 94
www.baytasinsaat.net

GEMLİK'İN İLK GÜNLÜK GAZETESİ

GEMLİK Körfez

TARAFSIZ SİYASİ GAZETE

3 Temmuz 2006 Pazartesi info@gemlikkorfezgazetesi.com 25 Ykr

birey® dergisi DERSHANESİ

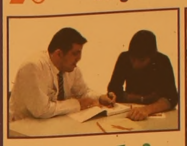

bire bir ilgilenmeye geliyoruz...

İstiklal Cad. Gürçay İş Mrk. No:36 Tel : 514 15 15 GEMLİK
e-mail: bursa@birey.com

Kabotaj Hakkının Türk Bayrağı'na verilmesinin 80. yıldönümü nedeniyle törenler ve yarışmalar düzenlendi

Denizcilik ve Kabotaj Bayramı kutlandı

Güne Bakış

Kadri GÜLER
kadri_guler@hotmail.com

Elektrik kesintileri

Devletin en önemli görevleri arasında yol, su, elektrik gelir diye biliriz.

Yol konusunda büyük atılımlar gerçekleştirildi.

Su konusunda aynı şeyi söylemek mümkün değil.

Üç tarafı denizlerle çevrili bir ülkenin ırmakları ve dereleri verimli kullanılmadığı için sulama ve elektrik konusunda başarılı olunamadı. *Devamı sayfa 7'de*

Denizcilik ve Kabotaj Bayramı önceki gün ilçemizde düzenlenen törenlerle kutlandı. Sabah yapılan ilk törende Atatürk Anıtı'na çelenk konduktan sonra, motorla denize açılarak, deniz şehitleri için denize çelenk bırakıldı. Öğleden sonra ise İskele'de yarışmalar düzenlendi. *Haberi sayfa 3'de*

İlk tören Atatürk Anıtı'nda yapıldı

Fatih Orhan, yağlı direkten bayrak almayı başardı.

ÖZEL AYKENT İLKÖĞRETİM OKULU

"İyi bir gelecek Aykent ile başlar"

Özel Aykent İlköğretim Okulu ve Anasınıfı 2006-2007 dönemi kayıtları başladı

Gemlik - Orhangazi yolu 2. Km.
Umurbey Paşabahçeler Mevkii
Tel : 513 50 84 GEMLİK
www.aykentilkogretim.k12.tr

Deneyimli kadromuz ve çağdaş eğitim anlayışıyla sizlere en yakın özel okuluz

OKULUMUZUN YETİŞTİRDİĞİ ÖĞRENCİLER; Hoşgörülüdür, şeffaftır, Olaylara profesyonellikle yaklaşır ve çözer, Planlıdır, çalışmalarını planlar ve uygular, Evrenseldir, çağa ayak uydurmasını bilir, Yeniliklere açıktır, Süreç odaklıdır, paylaşımcıdır, Her zaman ve her konu da özveri ile çalışır, Vefakardır, dostlarını asla unutmaz, Sürekli eğitim ilkesi ile hareket eder, Kararlı ve tutarlıdır, kendi kararlarını verir ve uygular, Özgüveni tamdır. Her yerde ve her ortamda kendini ispatlar, Engel tanımaz, "BAŞARACAĞIM" der ve başarır....

2006-2007 EĞİTİM ve ÖĞRETİM YILI ÜCRETLERİMİZ

SINIFLAR	FİYAT
ANA SINIFI	3.300 YTL
1.SINIF	4.000 YTL
2. SINIF	4.750 YTL
3. SINIF	4.750 YTL
4. SINIF	4.750 YTL
5. SINIF	4.750 YTL
6. SINIF	4.750 YTL
7. SINIF	4.750 YTL
8. SINIF	4.750 YTL

Not : Ücretlerimize Eğitim-Öğretim, yemek, servis ve KDV dahildir

Buluşma

Gürhan ÇETİNKAYA

Nus ve Tekdir ve de Kötek..

Takke düştü kel göründü..
Buz üzerine yazı yazarak ekonomi yönetilmiyor.
Sadece ekonomi mi?
Ülke de yönetilemiyor.
Dış kaynaklı etkenler ülke ekonomisinin canına okudu..
Ekonomi simsarlarının da çanına ot tıkadı.
Demek ki ekonomi hayal dünyasında gezinerek, gerçekleri saptırarak ilerlemiyor.
Çünkü ekonomi bilimi matematik.
Matematik de gerçek..
Türk ekonomisi çok kırıldı.
Döviz yükseldi.
Faizler yükseldi..
Borsa tepetaklak..
Vatandaş perişan..
Esnaf dertli..
Sanayici tedirgin..
Hükümet mutlu..
Bu işte bir terslik var..
Ama ne..
Ya biz hesap bilmiyoruz..
Ya da hükümet sayı saymayı..
Bugünlerde ekonomi kaynaklı nedenlerle ülkenin büyük bölümü "buhran" içindeyken hukumet nasıl mutlu olur ki ?
Akla iki neden geliyor.
Birincisi gerçekler gizleniyor, halkta panik havası yaratmamak için yandan oynanıyor.
İkincisi hükümet kendi bireysel işlerini halletti onun mutluluğu içinde.
Hangi nedenle olursa olsun bir tek bilinen var o da
Toplumda dengeler kaydı.
İş şirazesinden çıktı..
Kantarın topuzu kaçtı.
Zafiyet başladı..
Çözülme had safhaya ulaştı..
Dalga dalga aşağıdan yukarıya doğru tırmanıyor.
Dalga tanımı yetmez.
T-sunami..
Ekonomik anafor küçük büyük önüne geleni yutuyor.
Onun için..
Türkiye kendini kurtaracak çareleri aramalı ve bulmalı..
En uzak olasılıkla 2007'de önüne konulacak sandıkta hak ettiği yönetim biçimini seçmeli..
Eğer o günlere sağ salim ulaşabilirse..
Akla gelen son söz şu:
"Nush ile uslanmayanı etmeli tekdir..
Tekdir ile uslanmayanın hakkı kötektir."

Türk Sanat Müziği sanatçısı Muazzez Ersoy, Gemliklilere unutulmaz bir gece yaşattı

Nostalji kraliçesi coşturdu

Seyfettin ŞEKERSÖZ

Türk Sanat Müziği'nin Nostalji Kraliçesi unvanlı sanatçısı Muazzer Ersoy, İskele Meydanı'nda verdiği konserde hayranlarını coşturdu.
45. Uluslararası Bursa Festivali etkinliklerinde Büyükşehir Belediyesi tarafından organize edilen konseri Kaymakam Mehmet Baygül, Garnizon Komutanı Topçu Kurmay Albay Özen Şenyiğit, Büyükşehir Belediye Başkan Vekili Recai Ekmekçi, Yıldırım Belediye Başkanı Özgen Keskin, Gemlik Belediye Başkanı Mehmet Turgut ile Gemlikliler izledi. Sahnede birbirinden güzel nostaljik eserleri seslendiren Ersoy, hayranlarının açtığı "Nostalji kraliçesi Gemlik'e hoş geldin, seni çok seviyoruz" pankartlarını görünce mutluluğunu gizleyemedi.
İlk kez geldiği Gemlik'te bu kadar çok hayranının olduğuna inanamadığını söyleyen Ersoy, en güzel akşamlarından birini yaşadığını söyledi.
Büyükşehir Belediye Başkan Vekili Recai Ekmekçi, Muazzez Ersoy'a çiçek ve seramik tabak hediye ederken Kaymakam Mehmet Baygül ile Belediye Başkanı Mehmet Turgut, çiçek vererek kendisini Gemlik'te görmekten mutlu olduklarını söyleyerek, tebrik ettiler.
Sahnede kaldığı iki saat boyunca birbirinden güzel şarkılarıyla hayranlarını coşturan Muazzez Ersoy, Gemliklilere unutulmaz bir gece yaşattı.

Muazzez Ersoy

Baygül, gut, ek verdi

Büyükşehir Belediye Başkan Vekili Ekmekçi, Ersoy'a çiçek ve seramik tabak hediye etti

İskele tatile girdi

Seyfettin ŞEKERSÖZ

Belediye Meclisi'nin 5 Haziran 2006 Pazartesi günkü toplantısında aldığı karar gereği Belediye iskelesi 1 Temmuz 2006 Cumartesi gününden itibaren iki ay süreyle tatile girdi.
Meclisin AK Partili üyeleri tarafından verilen önergenin kabul edilmesinin ardından 1 Temmuz ile 1 Eylül 2006 tarihleri arasında tatile giren iskelede tahmil tahliye işlemleri yapılmayacak.
Yaz aylarında İskele Meydanı'nda trafiğin yoğunlaşması üzerine alınan kararın ardından iskele eski hüviyetine kavuştu.
Yıllar önce pazar günleri ve akşamları iskeleye yanaşan gezi motorları vatandaşları Körfez gezisine götürüyordu.
Özlenen tablo Cumartesi gününden itibaren yine gerçekleşti.
İki aylığına da olsa iskelede gezi motorlarını görmek vatandaşları mutlu etti.

İskele 'de 1 Temmuz - 1 Eylül tarihleri arasında tahmil tahliye işlemleri yapılmayacak

Kabotaj Hakkının Türk Bayrağı'na verilmesinin 80. yıldönümü nedeniyle törenler ve yarışmalar düzenlendi

Kabotaj Bayramı'na coşkulu kutlama

Seyfettin ŞEKERSÖZ

Kabotaj hakkının Türk Bayrağı ve milletine verildiği gün olan 1 Temmuz Denizcilik ve Kabotaj Bayramı'nın 80. yıldönümü düzenlenen törenle kutlandı. Atatürk Anıtı'nda başlayan törenlerde anıta çelenkler sunuldu, İstiklal Marşı okunarak, saygı duruşunda bulunuldu.

Törene Kaymakam Mehmet Baygül, As. Vet. Ok. Ve Eğt. Mrk. Ve Garnizon Komutanı Topçu Kurmay Albay Özen Şenyiğit, Belediye Başkanı Mehmet Turgut, Cumhuriyet Başsavcısı Ayhan Akgün, siyasi partiler ve özel kuruluş temsilcileri katıldı.

Günün anlam ve önemini belirten konuşma yapan Gemlik Liman Başkanı Dr. Harun Özmaden, Atatürk'ün *"En güzel coğrafi vaziyette ve üç tarafı denizlerle çevrili olan Türkiye, endüstrisi, ticareti ve sporu ile en ileri denizci millet yetiştirmek kabiliyetin dedir. Bu kabiliyetten istifade etmesini bilmeliyiz. Denizciliği Türk'ün büyük milli öyküsü olarak düşünmeli ve onu az zamanda başarmalıyız"* sözlerini hatırlatarak, *"Bugün Gemlik'te faaliyet gösteren limanları mız, Türkiye limanları arasında önde gelen limanlar haline gelme sinin yanı sıra, tahmil ve tahliye kapasitesi ile de dünya denizciliği ile rekabet halindedir"* dedi.

Denizciliği, hem amatör hem de profesyonel ticari bazda üst seviyede tutan bir millet hem ekonomik hem de sosyal olarak kalkınmış bir millet olacağını belirten Özmaden, *"Denizcilik bir misyon, bir vizyon ve bir sevda işidir. Sevdamızın renginin solmaması ve kararmaması için, deniz kirliliğine karşı fert, toplum ve ülke bilincini geliştirmek için her Türk evladı çaba göstermelidir"* şeklinde konuştu.

DENİZE ÇELENK BIRAKILDI

Atatürk Anıtında yapılan törenin ardından römorkör ile denize açılan protokol ve misafirler Körfez turu attılar. Körfez'in ortalarına gelindiğinde Ulu Önder Atatürk ve şehit denizcilerimizin aziz hatıralarını anmak üzere hazırlanan çelengi Kaymakam Mehmet Baygül, Garnizon Komutanı Albay Özen Şenyiğit ve Belediye Başkanı Mehmet Turgut birlikte denize attılar.

DENİZ YARIŞMALARI

Denizcilik ve Kabotaj Bayramı anısına düzenlenen Su Sporları deniz şenlikleri iskele'de yapıldı. Vatandaşların bu yıl fazla ilgi göstermedikleri şenlikte 100 metre serbest yüzme yarışında Salih Çevik birinci gelirken, 200 metre serbest yüzme yarışını Serhat Kılıç kazandı.

10 Beygir tekne yarışmasında İsmail Balta birinciliği alırken kürekli tekne yarışını Eyüp Küpeli kazandı. İki kere tekrarlanan ördek kapmada Ruhi Güneş maharetini göstererek ördeği yakalarken herkesin merakla beklediği yağlı direkten bayrak alma yarışı büyük mücadeleye sahne oldu. Uzun süren mücadelenin ardından Fatih Orhan yağlı direkten bayrağı alarak deniz sporlarına son noktayı koydu.

Grup Aile Çay Bahçesi'nde yapılan ödül töreninde ayrıca aynı gün yapılan Optimist yarışmalarında derece alanlara da ödülleri verildi. Optimist birinciliğini Hasan Sal alırken ikinciliği Murat Samsun üçüncülüğü ise Cengiz Beliz kazandı. Yarışmacılara ödülleri olan kupalarının yanı sıra birer altın ve katılım belgesi verildi. Kızlarda ise Tuğba Öksüz birinci olurken ikinciliği Merve Öksüz üçüncülüğü de Zeynep Salduz kazandı. Yarışmacılara ödülleri ile kupa ve altınlarını Kaymakam Mehmet Baygül, Garnizon Komutanı Albay Özen Şenyiğit ile Belediye Başkanı Mehmet Turgut verdi.

Ruhi Güneş, ördek kapmada maharetini gösterdi

Mehmet Turgut - Fatih Orhan

Özen Şenliğit - Serhat Kılıç

Mehmet Baygül - Salih Çevik

Mehmet Baygül

Özen Şenyiğit - 200 metre ikinciliği

Yazı YORUM

Diş Hekimi Özcan VURAL
ozcanvural1933@hotmail.com
www.ozcanvural.sayfasi.com

Seviyesizlik....

Son yirmi yıl içinde gerçek şu ki, Türkiye'de korkunç bir kalite düşüklüğü var. Toplumun büyük kesiminde eğitimsizlik ve zevksizlik bir taraftan, öbür taraftan medya denen kesimin basitlikleri, bunlar yetmezmiş gibi Amerikan kültüründen alınan bize uymayan sığlıklar bu işi körüklüyor...

Ruh sağlığı son derece bozuk bir toplumda, eğitim ve kültür seviyeside, zeka düzeyide bozuk olur..

Bu düzeyin içinde olanlar toplumu adım adım teslim alıyorlar..

En seviyesiz seyirciye seslenen diziler, en kafasız müşteriye yönelik haber bültenleri..

Belgeseller, bir şeyler veren programlar, zorunlu olduğu için gece yarısından herkes uykuda iken, yasak savma kabilinden ve riliyor.

Sabahın köründe evlerinde işleri olmayan hanımlar, adam başı yirmi lira verilerek, bir de kumanya sağlanarak, eğitimi olmayan, üniversiteye girememiş kızlarımız sözüm ona seyirci diye toplanıyor, boyalı, yedi kocadan ayrılmış, bu medyanın sanatçı dediği ne olduğu belirsiz, kişiliksiz bayanlar–baylar bir yığın laf kalabalığı, danışıklı dövüşler –sövüşlerle biri birine giriyor sonra da sabah sabah şakkada şukkada göbek atarak seviyelerini gösteriyorlar!...

Gazeteci mi, soytarı mı, haberci mi, şaklaban mı olduğu belli olmayan kamera karşısına çıkan kişiler televizyon haberciliğini de öldürdüler..

Haberle alakası olmayan ucuz magazin haberleri saatlerce ekranda bize zerk edilmeye çalışılıyor..

Bir de "Beğenmiyorum ama halkın nabzını tutmak için seyrediyorum" diyenler var. Aslında iki yüzlülük ediyor, onlarda bal gibi hoşlandıkları için bu rezillikleri seyrediyorlar..

Bazı yönetmenler kendilerini bir şey sanıp, yoz konularla oyalanıp, ben odunu bile oynatırım diye övünerek televizyon dizilerini de, filmciliği de öldürdüler...

İpin ucu kaçtı..

Bundan sonra toparlanmak zordur..

Bu durumun toplumu yozlaştırdığını, seviyenin gittikçe düştüğünü görenler, uyarılarını yapmalarına rağmen, geçmiş iktidarlar ve bu iktidar başka paralı işlerle uğraştıkları, dikkat ve becerilerini akçalı, kendi kesesine yararlı işlerle yoğunluklaştırdıkları için halk göbeğini atsın, ben işime bakarım felsefesi ile bu günlere getirdiler..

Türkiye Avrupa Birliği'ne girmek için belli kriterler olacakmış, cari açık büyüyormuş, dış finansman sahipleri kur farklarından bizi soyuyorlarmış, okullarda üçlü tedrisat varmış, hastanelerde kıyamet kopuyormuş, emeklisine 400 lira emekli parası veriyormuş, yobazlar Cumhuriyetin temellerini oymaya çalışıyorlarmış, bu teyzelerimizin umurunda değil. ..

Gelsin Banu Alkan, gitsin Ahu Tuğba, onun gibiler, birde Mehmet Ali Erbil'in sulu-lukları, onların merakı..

Türkiye'nin çok önemli meseleleri bunları teğet geçiyor..

Şair Orhan Veli kanık yıllarca önce bunları hissederek yazmış...

Ne atom bombası, ne Londra Konferansı,
Bir elinde cımbız, bir elinde ayna.
Umurunda mı dünya...

GÜNLÜK Körfez GÜNLÜK SİYASİ GAZETE

Ünsal Özbostanlar, yaptığı yaklaşık 20 tekne modeli ile Gemlik'te ilk kez sergi açtı.

El emeği göz nuru tekneler büyüledi

Seyfettin ŞEKERSÖZ

Deniz ve tekne tutkunlarının merakla beklediği Tekne Modelleri Sergisi Belediye Sergi Salonu'nda açıldı. Açılış kurdelesini Kaymakam Mehmet Baygül ile Garnizon Komutanı Kurmay Albay Özen Şenyiğit ile Belediye Başkanı Mehmet Turgut'un birlikte kestikleri sergi tüm hafta boyunca açık kalacak.

Gemlik'te ilk kez bu tür sergi açan Ünsal Özbostanlar, yıllar önce başladığı tekne maketleri nasıl yapıldığını ve ne kadar zevkli olduğunu sergiyi izleyenler ile paylaştı.

İzleyenlerin büyük merak ve ilgiyle izlediği tekne maketlerini yapan Özbostanlar, sergilediği yaklaşık 20 parça tekne modeliyle Gemlik'te bir ilki gerçekleştirdi.

El emeği göz nuru meydana getirdiği Tırhandil, Taka, Oltacı Kayıkları, Gezi Botları, Römorkör ile Klasik ve Modern Yelkenlilerden oluşan sergiyi gezen Belediye Başkanı Mehmet Turgut, tekneleri çok beğendiğini belirterek, bunları herkesin görmesi gerektiğini söyledi.

Serginin açılışını Kaymakam Baygül, Garnizon Komutanı Şenyiğit ve Belediye Başkanı Turgut birlikte yaptılar.

Turgut, yıkılan Yeni Çarşı'nın yerine yapılacak olan iş merkezinin bir yerinde kendisine tahsis edeceği dükkanda ürettiği tekneleri yıl boyu sergileme sözü verdi.

Ünsal Bostanlar, sergiyi gezenlere tekne maketi yapmanın ne kadar zevkli olduğunu anlattı

ÇİMEN ALABALIK TESISLERI

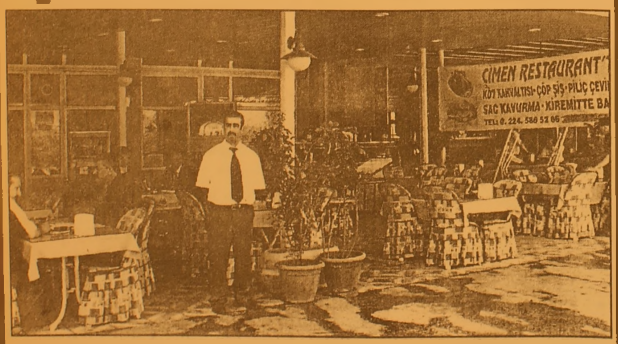

Yeni imajıyla hizmetinizde...

- Köy Kahvaltısı
- Balık Çorbası
- Gözleme
- Kiremitte Kaşarlı Alabalık
- Kiremitte Kaşarlı Mantar
- Piliç Çevirme
- Meze Çeşitleri
- Mangalda Et
- Kuzu Pirzola
- Çöp Şiş
- İnegöl Köfte
- Kaşarlı Köfte
- Kasap Köfte
- Kuzu Külbastı

Gedelek Köyü altı Orhangazi'den sonra 5. Km.
Tel : (0.224) 586 52 66
ORHANGAZİ

BAY MUSTAFA ÖZALP EMLAK'TAN

Her Çeşit Emlak
Alım,Satım ve Kiralama Hizmetleri
Daire, Zeytinlik, Villa, Dükkan, Arsa, Arazi
TAPU TAKİP İŞLERİ YAPILIR
ACİL SATILIK ve KİRALIKLARINIZ İÇİN BİZİ ARAYINIZ

Manastır Dilek Sitesi'nde SATILIK LÜX DAİRE Denizi gören, 3+1, 140 m2
Balıkpazarı'nda 115 m2 2+1 Satılık Daire
3 Ayrı Daireli Müstakil Ev (Bahçe İçinde)Yeni Devlet Hastanesi Altı
Eski Pazar Cad. 100 m2 Dükkan, Serçe Sokak 54 m2 2 dükkan
Eski Sahilde 3+1 110 m2 asansörölü, kombi kaloriferli daire
Bağ-Kur Sanayi Sitesinde 185 m2 çekme kattı, içindeki yeni atari makineleriyle satılık dükkan. Önünde 115 m2 Bahçeli
K.Kumla'da Ayazma Mevkii 6 Dönüm Zeytinlik

Yalova'da Termal Barajı'nın altında 408 m2 arsa - Çınarcık, Yalova 448.54 m2 arsa
Termal Barajı'nda 407.77 m2 arsa
Termal Girişinde 433.02 m2
Termal yolu Gulerce Villalarının altı 9880 m2 arsa
Umurbey'de 12 dönüm arazi ve Azot kavşağına 400 m2 uzaklıkta

Trafik, Kasko Dask, Acıbadem Sağlık ve Her Türlü Sigorta İşlemleri ve Doğalgaz Poliçesi Yapılır.
ŞEKER SİGORTA
Macide ÖZALP
Tel : 513 24 74 Fax: 514 10 21

BUSKİ'nin seyyar tahsilat aracı yazlıkçıları sevindirdi

Elif ESMEN

BUSKI'nin alt kademe beldeleri gönderdiği su tahsilat aracı Kumla'daki yazlıkçıla rı sevindiriyor. Gemlik'in Büyükşehir'e girme sinin ardından su tahsilatlarının BUSKİ tarafından yapılması ve sadece Gemlik işletmesinde bulunan su tahsilat vezneleri beldelerde yaşan vatandaşları zor durumda bırakıyordu. Mobil tahsilat aracıyla alt kademe belde lerde su tahsilatı yapan Buski ekipleri ödemelerin yapılacağı günlerde ge lerek hizmet veriyor. Vatandaşın ayağına hizmet götüren BUSKİ Genel Müdürlüğü, 45 araçla alt kademe beldeler olan Umur bey, Kurşunlu, Kum la'da ilk ödeme ile son ödeme günleri arasında 3 gün boyunca tahsilat yapıyor.

MTV'nin 2 .taksit ödemesi bugün

Motorlu taşıtlar vergisinin 2. taksit ödemeleri, yeni bir uygulamayla birlikte bugün başlıyor. Gelir İdaresi Başkanlığı, motorlu taşıtlar vergisinin eksik ya da fazla ödenmesi ve tahsilatın kayıtlara girmemesi gibi sorunların önüne geçmek için "sorgulu tahsilat sistemini" devreye sokuyor. 1 Temmuz'un hafta sonuna gelmesi nedeniyle, araç sahipleri bugünden itibaren bankalar veya MTV tahsiline yetkili vergi daireleri ne giderek, araçları nın motorlu taşıtlar vergisini yatırabilecek. Vergi ödeme dönemi, 31 Temmuz Pazartesi akşamı sona erecek. Gelir İdaresi Başkanlığı, ikinci taksit ödeme lerinin, sorgulu tahsilat olarak adlandırı lan yeni bir sistem ile ödenmesi için çalışma yaptı. Vergi toplamaya yetkili bazı banka ve katılım bankalarında bugün uygulamaya girecek yeni sistemde, artık ruhsatı alarak ban kaya gitme ve aracın yaşı, motor silindir hacmi gibi genel bilgilere göre vergi öde me dönemi sona erecek. Yeni uygulamada, MTV için sisteme entegre olan banka veya katılım bankasına giden araç sahibinin plakayı söyleme si yeterli olacak. Oluşturulan teknik altyapının yardımıyla görevli, kendi sisteminden, hemen Gelir İdaresi'ne bağlanarak, mükellefin araç bilgilerine ulaşa cak. Sistemdeki ver gi borcuna göre de tahsilat yapacak. Araç sahibinin vergi ödemesi, aynı anda Gelir İdaresi'ne de işlenecek.

NEW HOLLAND
ÜNVER TRAKTÖR'den
MÜJDE!...
TRAKTÖRÜ OLMAYAN KÖYLÜ KALMAYACAK

GEMLİK - ORHANGAZİ
NEW HOLLAND
TRAKMAK BAYİ
TRAKTÖRSÜZ KÖYLÜ
KALMAMASI İÇİN HER
TÜRLÜ KOLAYLIĞI
GÖSTERİYOR.
KREDİ İŞLEMLERİNİ
BİZ HALLEDİYORUZ.
HİÇ PEŞİNSİZ UZUN
VADELİ SATIŞLAR
İÇİN DÜKKANIMIZA
BEKLİYORUZ

İbrahim Onal Cad. No : 26 Orhangazi - BURSA
Tel : 573 27 77 - 573 64 52 GSM : 0 532 312 22 39

Kumla'da temiz deniz seferberliği

Seyfettin ŞEKERSÖZ

Küçük Kumla Belediyesi, Gemlik Liman Başkanlığı ve Rahmi Koç'un temiz deniz sloganıyla kurduğu (TURMEPA) Deniz Temiz Derneği işbirliğinde dün balıkadamlar su içinden atık temizlediler.

1 Temmuz Denizcilik ve Kabotaj Bayramı etkinliklerinde yapılan temizlik çalışmalarını Kumla Belediye Başkan Vekili Abdullah Çokal, Halkla İlişkiler Müdürü Günay Konak, Gmelik Liman Başkanı Dr. Harun Özmaden ile TURMEPA Gemlik, Mudanya, Armutlu Koordinatörü Merk Gürbüz izlediler.

Bu yıl ikincisi yapılan temiz deniz seferberliğinde balıkadamlar, deniz içinde insanların attıkları her tür çöpü toplamaya çalıştılar.

Sahillerde denize giren vatandaşlara denizlerin kirletilmemesi için uyarı broşürleri dağıtıldı.

TURMEPA Koordinatörü Mert Gürbüz, yaşadığımız çevre denizlerimizi temiz tutmak için çaba gösterdiklerini söyledi.

Gürbüz, *"Amacımız ve misyonumuz belli, denize yakın yaşayan tüm insanlarımızın görevi denizi temiz tutmak olmalıdır. Milyonlarca para harcayıp tesis kuranlar maalesef arıtma tesisi kurmayarak atıklarını denize vermekteler. Ekmeğini denizden sağlayan balıkçı kardeşlerimiz bile çöplerini denize atıyorlar. Denizlerimiz can çekişiyor"* şeklinde konuştu.

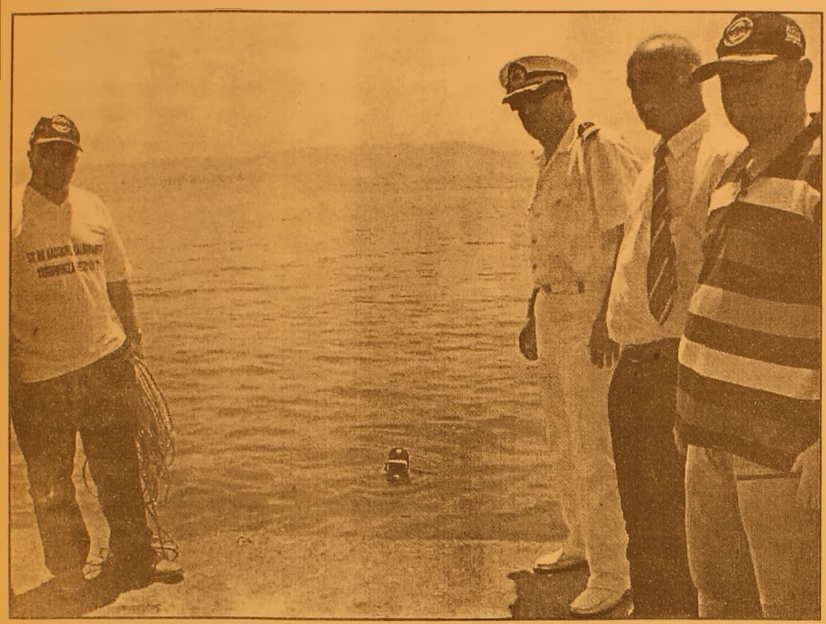

REGAL PC SHOP

NOWOX BİLGİSAYAR

AKLINI SEVEN REGAL ALIR

FİYAT FARKI CEBİNE KAR KALIR

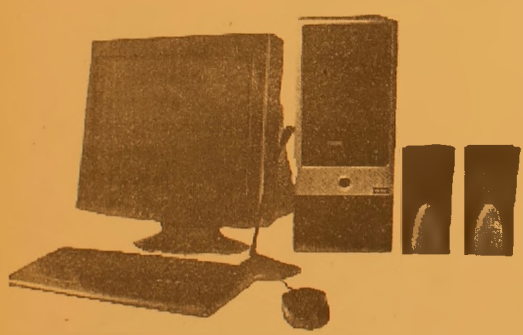

527 $ + K.D.V. başlayan fiyatlarla

775 $ + K.D.V. başlayan fiyatlarla

HERKESE

REGAL 3600 DivX'li DVD OYNATICI

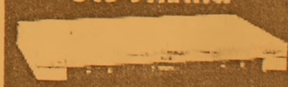

REGAL 37 EKRAN TELETEXT TV

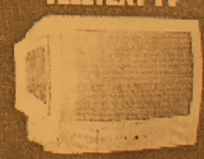

ADSL ABONELİK PAKETİ

Hem ADSL modem, hem de ADSL aboneliği bir arada

HEDİYE!

AYRICA

AXESS

REGAL'DE AXESS'E ÖZEL

12 TAKSİT

FİRMANIZI İNTERNETE TAŞIYORUZ

REFERANSLARIMIZ

www.firmaniz.com
isim@firmaniz.com

Gemlik Körfez Gazetesi www.gemlikkorfezgazetesi.com
Baytaş İnşaat www.baytasinsaat.net
Atamer Hotel www. atamerhotel.com
GEMSİAD www.gemsiad.org
Tatcan Zeytincilik www.tatcan.com
Gemlik Tır Koop. www.gemliktirkoop.com
Gemlik Lions Kulübü www.gemliklions.com

DİĞER REFERANSLARIMIZ İÇİN: www.gemlikweb.com

NOWOX BİLGİSAYAR

Gazhane Cad. No: 14 Gemlik / BURSA
Tel: (0.224) 512 25 63
www.gemliknowox.com

3 bin 227 belediyenin İller Bankası'na borcu var

İller Bankası verilerine göre, yurt genelinde yalnız 7 belediyenin hiç borcu bulunmazken, geri kalan 3 bin 227 belediye adeta borç batağında. Borcun yaklaşık yüzde 85'i (8,6 milyar YTL) 465 belediyeye ait. Ödeme güçlüğü çeken bu belediyelerin, 5 yıllık tahmini geliri, borcun ancak yüzde 20'sini kapatmaya yetiyor. İller Bankası Genel Müdürlüğü'nün, CHP Adana Milletvekili Kemal Sağ'ın KİT Komisyonu'nda yönelttiği sorular için hazırladığı yazılı cevapta, belediyelerin borç tablosu ve ödeme potansiyelleri ortaya kondu.

Buna göre, yurt genelindeki toplam 3 bin 234 belediyeden yalnız 7'sinin hiç borcu yok. Diyadin/Ağrı, Tepecik/Aydın, Norgah (Pazaryolu) /Erzurum, Uzundere/Hakkari, Erenler/Kütahya, Ziyaret/Siirt ve Nazimiye/Tunceli'nin dışında yaklaşık 320 belediyenin de 1.000 YTL'den az borcu bulunuyor.

Tüm belediyelerin toplam borcu 10,1 milyar YTL'ye ulaşıyor. Borcun, 7,2 milyar YTL'sini amme borçları, 2,8 milyar YTL'sini banka kredi borçları ve 34,4 milyon YTL'sini de muhtelif borçlar oluşturuyor. Bu borcun yaklaşık yüzde 85'i, İller Bankası'nın "ödeme güçlüğü çeken belediyeler" olarak nitelendirdiği 465 belediyeye ait. İller Bankası ile diğer kamu kurum ve kuruluşlarına olan borçların toplamı, 5 yılda alacakları tahmini pay toplamından fazla olan belediyeler, "ödeme güçlüğü içinde olan belediyeler" şeklinde tanımlanıyor.

Bu şekilde tasnif edilen 68 ildeki 465 belediyenin toplam 8,6 milyar YTL borcu bulunuyor. Bu borcun da 6,3 milyar YTL'sini amme borcu, 2,2 milyar YTL'sini banka kredi borcu, 10,1 milyon YTL'sini de muhtelif borçlar oluşturuyor. Söz konusu belediyelerin 5 yıllık tahmini tahakkuk geliri ise 1 milyar 792 milyon 334 bin 921,18 YTL tutarında kalıyor. Buna göre, belediyelerin 5 yıl içinde toplam borcun, 6,8 milyar YTL'sini ödemesi mümkün görünmüyor. Başka bir deyişle, İller Bankası'nın, 5 yıl içinde borcun ancak yüzde 20'sini tahsil edebilmesi bekleniyor.

ÖDEME GÜÇLÜĞÜ ÇEKEN BELEDİYELER

"Ödeme güçlüğü çeken belediyeler" içinde en kötü durumda bulunanı İzmir Büyükşehir Belediyesi... İzmir Büyükşehir Belediyesi'nin toplam 1,27 milyar YTL borcu bulunuyor. Belediyenin 5 yıllık tahmini tahakkuk geliri ise 152,7 milyon YTL düzeyinde kalıyor. Isparta Belediyesi'nin de toplam borcu 1 milyar YTL'yi aşıyor. Isparta'nın 5 yıl içindeki tahmini tahakkuk geliri de 23 milyon YTL olarak öngörülüyor. Buradan hareketle belediye bütçesinde 980,8 milyon YTL açık bekleniyor. Muğla sınırındaki 4 tatil beldesi de borç yükü altında bulunuyor. Marmaris'in 501 milyon YTL, Dalaman'ın 188,6 milyon YTL, Armutalan'ın 160,2 milyon YTL, İçmeler Belediyesi'nin de 127,3 milyon YTL borcu görünüyor.

KAYIP 16 ZN 819 plakalı JAWA marka motorsikletimin ruhsatını kaybettim. Hükümsüzdür. NEVZAT ÇELİK

Güne Bakış

Kadri GÜLER

Elektrik kesintileri

Önceki gece Dünya kupası maçları içinde bence en önemlilerinden bir olan Fransa-Brezilya karşılaşmasını izlemek için hazırlandık.

Gel gör ki, tam üç kez elekrik kesintisi sonucu bu fırsatı kaçırdık.

Adapazarı'ndan gelen enerji hattının dağıtım yaptığı tüm bölgeler aynı kesinti sonucu karanlıkta kaldı.

Bu, özel durumlarda TEDAŞ'ın bir bölgeyi karanlıkta bırakacak kadar önlem alma planlamasının bulunmamasının sonucudur.

Saatler süren bir kesinti batı ülkelerinde yaşansa yer yerinden oynar, Enerji Bakanları istifa etmek zorunda kalır.

TEDAŞ'ın "Pat" diye yerli yersiz kesintisinin ekonomiye getirdiği zararı bir düşünün.

Duyuru yapılmadan yapılan elektrik kesintileri sinirleri de bozuyor.

Yüzlerce düğün aksadı, karanlığın stresi herkesin moralini bozdu.

Batıda elektrik kesintisi zorunlu olduğunda A planından B planına geçilir.

Böylece kesinti olmaz arıza giderilir.

Kimse bunun farkında bile olmaz.

AB'ye girmek için çabalayan Türkiyemin enerji politikası sınıfta kaldı.

KSK MÜHENDİSLİK LTD. ŞTİ.
Sebahattin DOKSANBİR

Buderus
ISISAN
AKILLI ISITMA SİSTEMLERİ YETKİLİ BAYİİ

DOĞALGAZ
KOMBİ
KAZAN
KALORİFER TESİSATI
KLİMA
HAVALANDIRMA
SIHHİ TESİSAT
TAAHHÜT

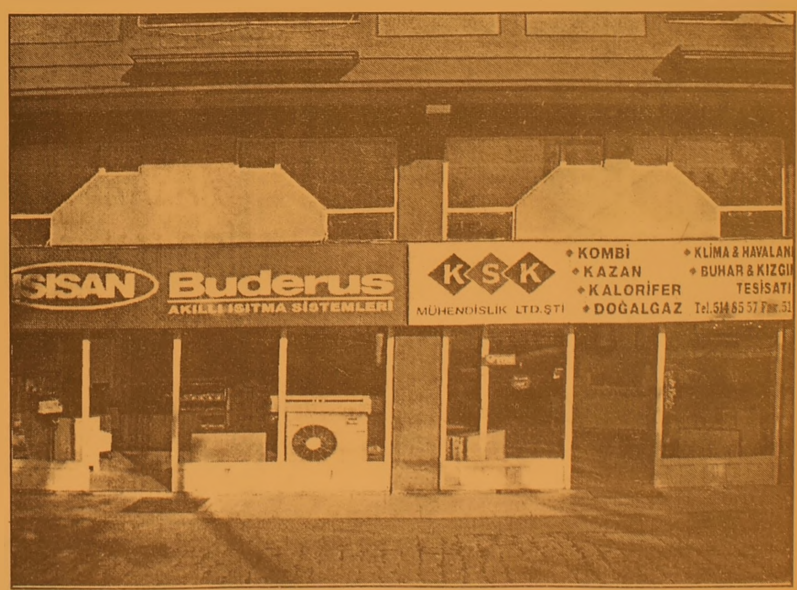

DOĞALGAZ BİZİM İŞİMİZ

Merkez: Gazcılar Cad. No:27 BURSA
Tel: (0.224) 220 61 53 Fax: 225 30 74
Şb: İstiklal Cad. Baytaş
Körfez Sitesi Blok 2 No:42 GEMLİK
Tel: (0.224) 514 85 57 Fax: 514 85 58

Geleneksel Fevziye Köyü Köy Şenliği yapıldı

Fevziye Köyü Muhtarlığı ile Kalkındırma ve Güzelleştirme Kooperatifi'nin ortaklaşa düzenlediği köy şenliğine ilgi gösterildi

Seyfettin ŞEKERSÖZ

Fevziye Köyü Muhtarlığı ile Kalkındırma ve Güzelleştirme Kooperatifi'nin ortaklaşa düzenlediği köy şenliği köye 4 kilometre uzaklıkta bulunan Karagöl'de yapıldı. Kaymakam Mehmet Baygül'ün de katıldığı şenlikte köyün kadınları evlerinde yaptıkları kuru gıdaları satarak köye gelir sağladılar. Aynı zamanda şenlik alanında hamur işleri de yapan köy kadınlarının pişirdiği yiyeceklere ilgi fazla oldu. Abant Gölü'nün haricinde Nilüfer çiçeğinin olduğu tek yer olan Karagöl, aynı zamanda piknik yapmak isteyenlerin de tercih ettikleri bir mekan oluyor. Fevziye Köy Şenliği'nde geleneksel dağıtılan pilav ve ayranın yanı sıra misafirlere köy kadınlarının yaptığı yiyecekler ikram edildi.

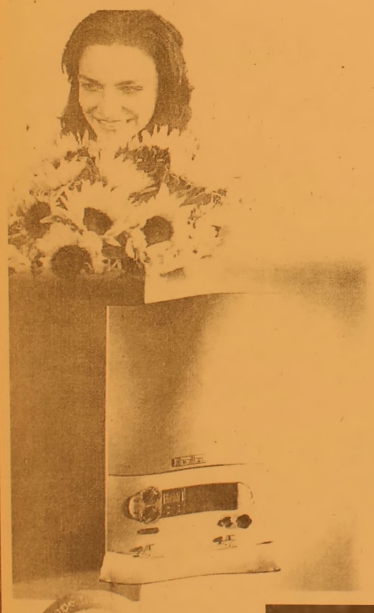

Vaillant

cazip fiyatlarla
bahar çiçek açtı

Haziran sonuna kadar
1 Euro = 1.75 YTL olarak sabitledik!...

444 2 288

Vaillant Isı Sanayi ve Ticaret Ltd.Şti. Bursa Bölge Müdürlüğü
Kükürtlü Mah. Oulu Cad. Akasya Apt. No : 11 Sırameşeler - BURSA
www.vaillant.com.tr bilgi@vaillant.com.tr
YETKİLİ SATICIMIZ
Gemlik : Ulukaya Ticaret (224) 513 88 26

Peşin fiyatına 10 vade veya farklı 36 taksit

HSBC Advantage'a

Vaillant Kombi cihazları sadece Almanya'da üretilmektedir

Superbrand

GEMLİK ANI TOUR SEYAHAT ACENTASININ
DÜZENLEMİŞ OLDUĞU
KÖRFEZ VE MEHTAP TURLARINA
TÜM DEĞERLİ HALKIMIZI BEKLERİZ
ÜNSAL KAPTAN GEZİ GEMİSİ SEYİR DEFTERİ
HAFTA İÇİ HER GÜN YARIM KÖRFEZ TURU
HAFTA SONU TAM KÖRFEZ TURU
AYRICA HER AKŞAM MEHTAP TURUMUZ VARDIR.
Gezilerimiz canlı müzik eşliğinde olup Körfezimizin eşsiz sularında siz değerli halkımıza unutamayacağınız anlar yaşatmaktadır.
OTEL REZERVASYONLARI ve PAKET TURLAR DÜZENLENİR
Gezi Gemimiz özel günlere ve de cemiyetlerinize kiraya verilir
Müracaat : GEMLİK ANI TOUR
İrtibat Tel : 0.224 514 47 71

Sivas olayları Taşköprü'de kınandı

Seyfettin ŞEKERSÖZ

13 yıl önce yaşanan Sivas olayları Tuncelililer Derneği'nin öncülüğünde bir gurup örgüt tarafından anıldı. Dere boyu Taşköprü üzerinde toplanan kalabalık sloganlar atarak Sivas olaylarını yapanları kınayarak lanetlediler.

13 yıl önce düzenlenen Pir Sultan Abdalı anma şenliklerine katılan 35 aydın, şair, yazar, sanatçının Madımak Otelin'de çıkan yangında hayatlarını kaybetmelerini lanetleyen örgüt temsilcileri bunun vahşi bir saldırı olduğunu ifade ettiler. Kınamada okunan açıklamada, Cumhuriyet'e sahip çıkma adına sürdürülen laiklik tartışmalarının aslında hiçbirinin gerçek laikliği savunmak olmadığı belirtilirken, *"Tartışmaları devletin din üzerinden elini çekmesi değil, devletin eliyle örgütlenmiş dini kurumların başında kendi yandaşlarının bulunması üzerine oluyor"* dendi. Sivas Madımak otelinde katledilen 35 aydının anısına müzeye dönüştürülmesi için çaba harcayan demokratik güçlerin bu talebinin desteklendiği belirtilirken ayrıca İsrail'in Filistin halkına yeniden uygulamaya başladığı insanlık dışı zulümde kınandı.

HALKIMIZIN DİKKATİNE!
KEMİK ÖLÇÜMÜ yani OSTEODANSİTOMETRE TETKİKLERİNİ ARTIK İLÇEMİZDE
TOMOKAY 'da YAPTIRABİLECEKSİNİZ
Sessiz hastalık : OSTEOPOROZ (Kemik erimesi)
Orta yaşı geçince kadın-erkek ayırt etmeden herkeste kemik kütlesi azalır. Ancak menopoz sonrasında kadınlarda bu durum daha belirgindir.
OSTEOPOROZ'da kemikler daha delikli hale gelir. Kemik dayanıklılığı azalır. Ufak tefek kaza ve düşme kırıkla sonuçlanabilir.
Bir çok hastalıkta olduğu gibi ancak erken teşhisle bu hastalığa ENGEL OLMAK MÜMKÜNDÜR. Osteoporoz yani kemik erimesi teşhisi KEMİK ÖLÇÜMÜ (osteodansitometre) ile yapılmaktadır.
Konu ile ilgili hekimlerin isteği doğrultusunda çekim yapılmakla birlikte orta yaş üstünde ve 45 yaş öncesinde herkesin bir kez kemik ölçümü yaptırması kendi kemik kütlesi hakkında bilgi sahibi olmasını sağlayacaktır.
Tetkik ücreti 35 YTL olup (tek bölge ücretidir) herhangi bir sevke gerek olmadan çekiminizi yaptırabilirsiniz.
KEMİK ÖLÇÜMÜ TETKİKİ ÇOK KOLAYDIR
Hastaya herhangi bir ilaç verilmeden sırtüstü yatırılarak çekim yapılmaktadır. Yaklaşık 8 dakika içinde tetkik tamamlanır ve beş dakika sonra raporunuzu alabilirsiniz.
TOMOKAY
RADYOLOJİ MERKEZİ
✓ SPİRAL BİLGİSAYARLI TOMOGRAFİ (BT)
✓ ULTRASONOGRAFİ (US)
✓ RENKLİ DOPPLER ULTRASONOGRAFİ
✓ 4 BOYUTLU GEBELİK ULTRASONOGRAFİSİ
✓ GİRİŞİMSEL RADYOLOJİ (BİYOPSİ vb)
✓ OSTEODANSİTOMETRE (KEMİK ÖLÇÜMÜ)
Dr. Ziya Kaya Mah. Dutluk Sok. No: 3
(Eski SSK Hastanesi ile MIGROS arasında)
Gemlik - BURSA
Tel: (0.224) 513 65 29
513 65 30
Fax: (0.224) 513 65 18

İhracat rekoru kırıldı

İhracat Genel Müdürü Ali Boğa, döviz kurundaki dalgalanmaların Türkiye ihracatına yılın ikinci yarısında yansıyacağını belirterek, Türkiye'de Cumhuriyet tarihinde ihracat rekorunun Haziran ayında kırıldığını söyledi. Uludağ İhracatçılar Birlikleri'nin (UİB) aylık toplantısında konuşan İhracat Genel Müdürü Ali Boğa, Türkiye'de yapılan 3 yıllık ihracatı değerlendirdi. Bursa'nın ihracat yönünden ele alındığında Türkiye'de önemli yere sahip olduğunu belirten Boğa, Türkiye ihracatının yüzde 20'sinin Bursa'dan yapıldığına dikkati çekti. Türkiye genelinde son 3 yıllık dönemde önemli ölçüde ihracat yapıldığına temas eden Boğa, "Yıllık ihracat hedefimizi 79 milyar dolar olarak belirledik ve geçen 6 aylık dönemde 39.9 milyar dolarlık ihracat yaptık. Önümüzdeki dönem itibariyle de 45 milyar dolar daha ihracat yapmayı planlıyoruz. Eğer yıl sonuna kadar Türkiye ve dünyada olumsuz bir gelişme olmazsa bu hedefi geçmeyi planlıyoruz" dedi.

Kumsalın sultanları Kurşunlu'ya geliyor

Seyfettin ŞEKERSÖZ

Türkiye'nin en iyi bayan çiftlerinin 4 gün süreyle kıyasıya mücadele edeceği ve 11 etap üzerinden gerçekleştirilecek organizasyonun iki etabı önce Kurşunla daha sonra da Kumla'da yapılacak. Perşembe günü yenilenen Kurşunlu Belediye Plajı'nda başlayacak "Epirden Beach Volley 2006" Türkiye serisi müsabakalarına 12 takımdan toplam 40 bayan sporcu katılıyor. Nefesleri kesecek turnuvanın Kumla ayağı ise 14 Temmuz 2006 Cuma günü yapılacak. Sporseverlerin büyük ilgi göstermesi beklenen turnuva hakkında bilgi veren Komite Başkanı Hasan Epirden, yeniden Kurşunlu'da olmaktan mutlu olduklarını belirterek, *"Ekip olarak 6 yıl aradan sonra organizasyon yapmaktan son derece mutluyuz. Katkılarından ve de bizleri yıllar sonra yeniden bu şirin tatil beldesinin insanlarıyla bir araya getirdiğinden dolayı Kurşunlu Belediye Başkanı Bayram Demir'e çok teşekkür ediyoruz"* dedi. Kurşunlu Belediye Başkanı Bayram Demir'de tüm sporseverleri Bayanlar Beach Volley şenliğine davet ederek, aynı zamanda elden geçirilerek düzenleme yapılıp özelleştirilen belediye plajını görmeleri için davet etti.

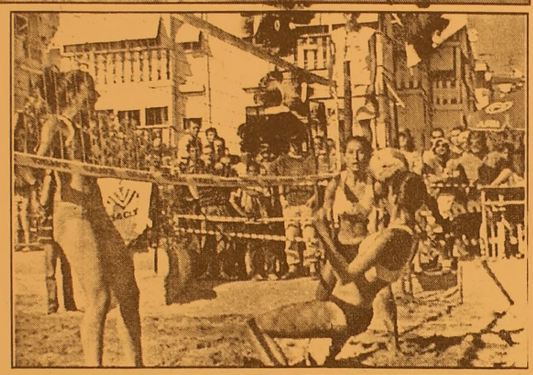

ÇİZİYORUM

Barış Güler'in kaleminden

7 YAŞ

Ayakkabının ucuzluğuna aldanmayın

Kayseri'de kunduracılar, ayak sağlığını tehdit ettiği uzmanlarca da doğrulanan ucuz ayakkabı konusunda vatandaşları uyarıyor. Kunduracı esnafından İlhan Aşıcıer, ayakkabı alırken bütçenin yanı sıra, ayak sağlığını da düşünmenin gerektiğini belirtirken, "Ucuz mal alayım derken ayak sağlığınızdan olmayın" dedi. Ucuz maliyetli, kaçak ve imitasyon ayakkabıların ayakta mantar, yara gibi kalıcı rahatsızlıklara yol açtığını kaydeden Aşıcıer, ayakkabı alırken dikkat edilmesi gerekenleri ise şöyle özetledi: "Ayakkabı alırken deri ayakkabı alınmasında fayda var. Orjinal ayakkabıların altında deri olduğunu gösteren amblemler bulunur. Ayakkabı alan vatandaşlar buna dikkat etsin. Ayrıca unutmayalım ki, dünyada hiç kimse hiçbir şeyi daha kötü yapmadan daha ucuza satamaz. Bir malın sadece fiyatına bakmak, bazı hileleri peşinen kabul etmektir".

'Gemlik Körfez' internette www.gemlikkorfezgazetesi.com

TURAN TRAFİK

ADNAN TURAN

Her türlü araç devir Yeni kayıt, Plaka, Ruhsat, Fenni muayene Sigorta işlemleri yapılır.

Adres: Gürle İş Merkezi

Kat: 1 No: 66 - GEMLİK

Tel : (0.224) 514 62 02

GSM: (0.537) 933 25 26

Op. Dr. Yaşar ALTUN

Kadın Hastalıkları ve Doğum Uzmanı

01.07.2006 tarihinden itibaren muayenehanemde hastalarımı kabul etmeye başlıyorum. Saygıyla duyurulur.

Muayenehane: İstiklal Caddesi Uzunkaya Apt. No: 67/1 (MIGROS yanı) GEMLİK

Tel : (0.224) 514 29 48

Muammer Ağım Gemlik Devlet Hastanesi

Tel : (0.224) 513 92 00

GSM : (0.532) 616 01 53

ELEMAN ARANIYOR

Matbaamızda yetiştirilmek üzere

ÇIRAK ARANIYOR

KÖRFEZ OFSET

İstiklal Caddesi Bora Sokak No : 3/B

(Akbank aralığı Stüdyo Prestij yanı

Tel : (0.224) 513 96 83 GEMLİK

Kulaklarımızı nasıl korumalıyız?

Yaz ayları, kış aylarındaki gibi sık olmasa bile değişik kulak burun boğaz hastalıklarına zemin hazırlayabilir. Dr. Erhun Şerbetçi, sık görülen sorunları anlattı.

Havuz ve deniz mevsiminin başlaması ile en sık görülen sorun dış kulak yolu iltihaplanmalarıdır. En temiz havuzlarda bile dış kulak yolu enfeksi yonları görülme riski vardır. Havuz veya deniz mevsimi öncesinde mevcut olan kulak kirinin mutlaka temizletilmesi gerekir. Aksi takdirde çok ciddi orta kulak problemleri yaşanabilir.

Havuz ve deniz suyunun kulağa kaçması sonucu oluşan kulak iltihaplarının genelde dış kulakta oluştuğunu ve kulak zarının delik olduğu durumlarda ise orta kulakta iltihaplanmalara neden olur.

Her insanda dış kulak yolunda normal olarak kulak salgısı bulunur. Fakat buhavuz veya denize girildiğinde ıslanıp şişerek dış kulak yolunu kapatır.

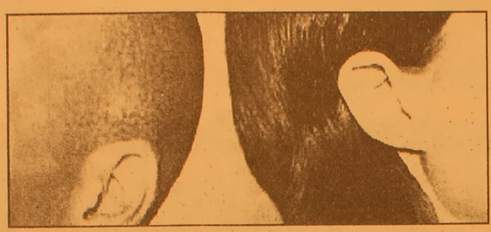

Islanan kulak kiri mikropların üremesine elverişli ortam oluşturur ve bakteri ler veya mantarlara bağlı dış kulak yolu enfeksiyonlarına yol açar. Bu durumda genellikle tıkanıklık ile birlikte kulak önünde basma ile oluşan ağrı olur, beraberinde akıntı ve şişlikte olabilir. En temiz havuzlarda bile dış kulak yolu enfeksiyonunun görülme riski vardır. Deniz suyunda ise bu risk, kıyaslanmayacak kadar daha azdır.

Önlem olarak; kulak kirinin havuz veya deniz mevsimi öncesinde temiz letilmesi, kulak pamukları ile dikkatlice dış kulak yolunun kurutulması, temizliği iyi olmayan deniz ve havuzların tercih edilmemesi mutlak yapılması gereken şeylerdir.

İltihaplanma oluştuğunda ise, mutlaka tedavi gerekir.

Özellikle kulaklarına tüp takılmış çocuklarda yada müzmin orta kulak iltihabı gibi kulak zarının açık olduğu durumlarda ise havuz yada deniz suyunun kulağa kaçması durumlarının çok daha tehlikelidir. Bu durumda kulakta ağrı ve akıntı gibi belirtiler ortaya çıkabilir.

Normal şartlarda başın suya sokulması bir problem oluşturmazken, kulak zarının delik olduğu durumlarda başın suya sokulmaması, vazelinli veya gliserinle yağlanmış pamuk tıkaçlar veya plastik kulak tıkaçları kullanılması önerilir.

DERİN SUYA DALIŞLARA DİKKAT

Burun - sinüsler - geniz - orta kulak ve boğazın anatomik olarak birbirleriyle bağlantılı olduklarını ve derine dalındığında oluşan basınç değişikliklerinin kulak burun boğaz bölgesinin her hangi bir yerinde bulunan enfeksiyonların diğer komşu bölgelere de yayılmasına yol açar. Nezle ve soğuk algınlığı gibi durumlarda dalış yapmamak gerekir.

Basit bir nezle sinüzite, veya orta kulak iltihabına yol açabilir. Eğer basınç değişikliği vücut tarafından ayarlanamaz ise barotravma dediğimiz olay meydana gelir. Bu durum en sık kulak zarı ve orta kulakta ortaya çıkar. Kulak zarında basit kanamalardan tutun kulak zarı yırtılmaları, orta kulak enfeksiyonları, hatta iç kulak ve denge sistemi hasarına kadar çeşitli sorunlara yol açabilir.

Sinüslerde problem mevcutsa şiddetli ağrı veya sinüzite yol açabilir. Bu yüzden özellikle dalma sporuna gönül vermiş derin su altı dalıcıları mutlaka her sene bir KBB kontrolünden geçmelidirler.

Yaban çileği vitamin deposu

Doğada kendiliğinden yetişen ve normal çileğe oranla daha küçük olan yaban çileğinin vitamin deposu olduğu ve bazı hastalıklara yol açan virüsleri öldürücü etkisi bulunduğu bildirildi. Uzmanlar, yaban çileğinin bağışıklığı güçlendiren ve besin değeri yüksek bir meyve olduğunu belirtti. Yaban çileğinin çocuk felci, ağız ve deri yaralarını oluşturan bazı virüsler için öldürücü etki taşıdığı ifade edildi. Halk arasında dağ çileği olarak da bilinen yaban çileğinin C vitamini açısından oldukça zengin, aynı zamanda ishale yol açan bazı mikroorganizmaları durdurma özelliğine de sahip olduğunu belirten uzmanlar, "Yaban çileği çok besleyici ve vücuda zarar verecek bazı kimyasal maddelere karşı savaş veriyor. Sigaranın yarattığı damar tahrip edici özelliği azaltabiliyor. C vitamini açısından zengin olan ve besleyici özelliği bulunan yaban çileği,

vücuttaki serbest radikalleri, bir şekil de vücuttan atmaya yönelik bir fonksi yon içeriyor. Kırmızı meyvelerde mevcut olan ancak yaban çileğinde yoğun miktarda bulunan antosiyanin pigmenti sayesinde, vücuttaki zararlı etkenlerle savaşan yaban çileği, aynı zamanda damar tıkanmalarını önleyici özelliğe sa hip. Ciltteki sivilce ve aknelere iyi geli yor. Kansere karşı koruyucu ve ilerlemesini önleyici özellikler içerir. İdrar sökturücü, romatizma ağrılarını azaltıcı etkisi vardır. Sinirleri kuvvetlendirip, bağırsak kurtlarını döker ve ateş düşü rür. Çok güçlü bir be sin olduğu için ba zen alerjiye neden olabilir" dedi.

GEMLİK REHBERİ

GEREKLİ TELEFONLAR	
İtfaiye	110
Polis İmdat	155
Jandarma İmdat	156
Jandarma K.	513 10 55
Polis Karakolu	513 18 79
Gar. Kom.	513 12 06
KAYMAKAMLIK	
Kaymakamlık	513 10 51
C.Savcılığı	513 10 53
C.Savcı Yrd.	513 29 54
Emniyet Müd.	513 10 28
ULAŞIM	
METRO	513 12 12
Aydın Turizm	513 20 77
Süzer Turizm	512 10 72
Kanberoğlu-Esadaş	514 45 49
Anıtur	514 47 71
Kamil Koç	513 35 71
HASTANELER	
Devlet Hastanesi	513 92 00
SSK Hastanesi	513 23 29
Mer.Sağ.Ocağı	513 10 68
Tomokay Tomografi	513 65 29
TAKSİLER	
Körfez Taksi	513 18 21
Çınar Taksi	513 24 67
Güven Taksi	513 32 40
Gemlik Taksi	513 23 24
Manastır Taksi	514 35 50

RESMİ DAİRELER	
TEK Arıza	513 20 66
TEK İşletme	513 45 03
Statyum	514 00 95
Orm.Böl.Şef.	513 12 86
Milli Eğt. Md.	513 11 74
Halk Kütüphane	513 13 53
Askerlik Şb.	513 10 57
Karayolları	513 13 08
Liman Baş.	513 11 33
Mal Müd.	513 10 95
Nüfus Md.	513 37 42
Özel İd. Md.	513 15 07
Tapu Sicl. Müd.	513 14 14
Müftülük	513 13 64
Gümrük Md.	524 85 86
Tekel Md.	513 10 42
Ver. Dairesi Md.	513 10 92
İlçe Tarım Müd.	513 10 45
İlçe Seç. Md.	513 77 77
Halk Eğitim Müd.	513 18 46
BELEDİYE	
Santral	513 45 21 -23
Başkanlık	513 45 20
Zabıta	513 24 32
Otobüs İşlet.	513 45 21-122
Su İşlet.	513 45 21 - 115
İtfaiye	513 23 25
Muhasebe Md.	513 45 21 -182
Yazı İşl. Md.	513 45 21 -111
Su Arıza	Yalnız 185

DENİZ OTOBÜSÜ	
Bursa	256 77 84
Mudanya	544 30 60
Yenikapı	(212) 516 12 12
Yalova	(226) 811 13 23
İDO İmam Aslan Dinlenme Tes.	513 23 94
VAPUR - FERİBOT	
Yalova	(226) 814 10 20
Topçular	(226) 363 43 19
Eskihisar	(262) 655 60 31
OTOBÜS	
Şehirlerarası	261 54 00
Otobüs Terminali	(18 Hat)
TÜP DAĞITICILARI	
Aygaz	513 12 95
Tekgaz	513 16 37
Ocakgaz	513 16 37
Ergaz	513 88 43
İpragaz	513 22 59
Habaşgaz	513 45 46
Yeni Likitgaz	513 65 00
BP Gaz	514 59 81
Bütünler Likitgaz	513 80 00
Akçagaz	514 88 70
Totalgaz	514 17 00
AKCAN PETROL	513 10 79
YERLİYURTLAR PETROL	513 30 33
TUNCAY OTO GAZ	513 14 25

NÖBETÇİ ECZANE

3 Temmuz 2006 Pazartesi
YASEMİN ECZANESİ
Hamidiye Mh. İstiklal Cad.
No : 40 GEMLİK

Körfez
GÜNLÜK SİYASİ GAZETE
YEREL SURELI YAYIN
YIL : 34 SAYI : 2482
FİYATI : 0.25 YTL. (KDV Dahil)
Sahibi : Kadri GÜLER
Sorumlu Yazı İşleri Müdürü : Serap GÜLER
Haber Müdürü : Seyfettin ŞEKERSÖZ
İsıklal Cad. Bora Sok. No:3/B
Tel : 513 96 83 Fax : 513 35 95 GEMLİK
Yönetim ve Basım Yeri : KÖRFEZ OFSET
Matbaaclık-Yayıncılık-Reklamcılık Tesisi
İstiklal Cad. Bora Sok. No:3/B GEMLİK
(Dini bayram Günleri ve Pazar günleri yayınlanmaz)

YILDIRIM MOBİLYA

Alışveriş mağazaları

Mudanya'dan sonra şimdi de GEMLİK'teyiz!

- MİSAFİR ODASI TAKIMLARI ve YATAK ODASI
- KANEPELER - SEHPALAR
- HALI ÇEŞİTLERİ ve TÜL PERDE ÇEŞİTLERİ
- YATAK ve BAZA ÇEŞİTLERİ
- ELEKTRİKLİ MUTFAK GEREÇLERİ
- KLİMA ve BEYAZ EŞYA
- EV TEKSTİL ÇEŞİTLERİ

ATLANTİK · arnica · DİVAN · Fakir · Felix · YAĞMUR

AEG · PHILIPS · ARZUM · ARISTON · DOĞTAŞ

TÜM KALİTELİ MARKALAR
UYGUN FİYAT SEÇENEKLERİ

Merkez: Dr. Ziya Kaya Mh. İstiklal Cad.
Kordon Apt. No: 60 Tel: 0.224 512 02 32 - GEMLİK
Şube: Dr. Ziya Kaya Mah. İstiklal Cad. No: 51/ A GEMLİK

"Sağlamlık ve Estetik Bizim İşimiz"
SATILIK LÜKS DAİRE VE İŞYERLERİ
GÖRMEDEN KARAR VERMEYİN

DOĞAL GAZ KOMBİ
LAMİNANT PARKE
HAZIR MUTFAK
ISI ve SU YALITIM
AMERİKAN KAPI
ÇELİK KAPI
UYDU ANTEN
ADSL BAĞLANTISI
SIDING CEPHE KAPLAMA
OTOPARK
YEŞİL ALAN

Detaylı Bilgi ve İrtibat Bürosu :
Hisar Mah.
Baytaş Körfez Sitesi
No : 56 GEMLİK
Tel : 513 42 21
513 17 94
www.baytasinsaat.net

GEMLİK'İN İLK GÜNLÜK GAZETESİ

GEMLİK Körfez

TARAFSIZ SİYASİ GAZETE

4 Temmuz 2006 Salı info@gemlikkorfezgazetesi.com 25 Ykr

birey® dergisi DERSHANESİ

bire bir ilgilenmeye geliyoruz...
İstiklal Cad. Gürçay İş Mrk. No:36 Tel : 514 15 15 GEMLİK
e-mail: bursa@birey.com

Gemlik Belediye İskelesi'nde yükleme boşaltma hizmetleri Haziran ayında alınan kararla durdurulmuştu.

İskele'de geri adım

Gemlik Belediye Meclisi'nin dün yapılan toplantısında iki aylığına kapatılan İskele'de yükleme boşaltma işleri belirli saatlerde yeniden yapılmasına karar verildi. Terme Kaplıcalarının işletilmesi konusunda iki firmanın Belediye'ye teklif verdiğini söyleyen Başkan Turgut, konunun geniş olarak inceleneceğini ve karar verileceğini belirtti. *3'de*

Gemlik Belediye Meclisi bir ay önce aldığı kararda dönerek, iskeleyi belli saatlerde çalışmaya yeniden aç...

Güne Bakış

Kadri GÜLER
kadri_guler@hotmail.com

Aydınlarını katleden ülke

Türkiye, dünyada aydınlarına sahip çıkamayan ender ülkelerden biridir.

Önümde 27 yıl önce bir kiralık faşist tarafından kafasına sıkılan tek kurşunla katledilen Adliye Köyü doğumlu Avukat Mehmet Cengiz Göral'ın gazetemizde yazdığı yazılardan oluşan kitabı "Demokrasi Adına" duruyor.

Kitabın kapağında Cengiz, o bana bakıyor, ben ona... *Devamı sayfa 7'de*

Gazetemizin eski Sorumlu Müdürü Avukat M.Cengiz Göral, ölümünün 27.nci yılında anıldı

Cengiz Göral unutulmadı

Avukat Mehmet Cengiz Göral, ölümünün 27.nci yılında Adliye Köyü'ndeki mezarı başında düzenlenen törende sevenleri ve Bursa Barosu temsilcileri tarafından anıldı. *Haberi sayfa 2'de*

ÖZEL AYKENT İLKÖĞRETİM OKULU
"İyi bir gelecek Aykent ile başlar"
Özel Aykent İlköğretim Okulu ve Anasınıfı 2006-2007 dönemi kayıtları başladı

Gemlik - Orhangazi yolu 2. Km.
Umurbey Paşabahçeler Mevkii
Tel : 513 50 84 GEMLİK
www.aykentilkogretim.k12.tr

Deneyimli kadromuz ve çağdaş eğitim anlayışıyla sizlere en yakın özel okuluz

2006-2007 EĞİTİM ve ÖĞRETİM YILI ÜCRETLERİMİZ

SINIFLAR	FİYAT
ANA SINIFI	3.300 YTL
1.SINIF	4.000 YTL
2. SINIF	4.750 YTL
3. SINIF	4.750 YTL
4. SINIF	4.750 YTL
5. SINIF	4.750 YTL
6. SINIF	4.750 YTL
7. SINIF	4.750 YTL
8. SINIF	4.750 YTL

Not : Ücretlerimize Eğitim-Öğretim, yemek, servis ve KDV dahildir

OKULUMUZUN YETİŞTİRDİĞİ ÖĞRENCİLER; Hoşgörülüdür, şeffaftır, Olaylara profesyonellikle yaklaşır ve çözer, Planlıdır, çalışmalarını planlar ve uygular, Evrenseldir, çağa ayak uydurmasını bilir, Yenliliklere açıktır, Süreç odaklıdır, paylaşımcıdır, Her zaman ve her konu da özveri ile çalışır, Vefakardır, dostlarını asla unutmaz, Sürekli eğitim ilkesi ile hareket eder, Kararlı ve tutarlıdır, kendi kararlarını verir ve uygular, Özgüveni tamdır. Her yerde ve her ortamda kendini ispatlar, Engel tanımaz, "BAŞARACAĞIM" der ve başarır....

Haftadan Haftaya

Av. M. Cengiz GÖRAL

Demokrasi Adına

Demokrasinin Türkiye'de ne menem şey olduğu yavaş yavaş ortaya çıkmaya başladı. Solu yasaklayan bir anlayışla demokrasi, sadece bir aldatmacadır. Egemen güçler arasında al gülüm ver gülüm biçiminde oynanan ve halkla dalga geçilen bir cıvık oyundur, bir acı aldatmacadır.

Halkın cehaletinin ve şartlandırılmışlığının yanına, polis baskıları, yargılamaları, hapisleri koyun ve ondan sonra bir sol siyasal örgütten sağlıklı örgütlenme bekleyin! Bunun olanağı var mıdır? Ondan sonra da, kendi aranızda bağırıp çağırın, "Vay komünist, vay Rus uşağı" diye ona, buna: "Ve bunun adına da demokrasi" deyin.

Demokrasi varsa, toplumun tüm sınıf ve katmanların sesini duyurabilme olanağı da olmalıdır... Sağda istediğin gibi örgütlen, istediğin gibi propaganda yap ama sola gelince, bir kitap çevirsen karşılığı en azından beş yıl...

Bunun adına demokrasi değil, demokratik toplum düzeni, bedevi toplum düzeni bile zor denilebilir.... Yalnızca hayvanlar düşünemezler.. İnsanların düşüncesini yasakladığınız ve sınır koyduğunuz zaman, onu hayvanlaştırıyorsunuz demektir. Onun için en aşağılık düzen, düşüncenin suç sayıldığı düzendir.

Parlamentoda bir gecede parti değiştiren, bir gecede bakan olan, bakanlıktan ayrılıp, transfer yapan milletvekilleri pek de azımsanacak sayıda değildir... Parlamentonun bir, tek işlevi kalmış gibidir; O da partiler arası transferi canlı tutabilmek... Ve bunlar demokrasi adına yapılmaktadır. Türk halkı da demokrasi adına geri bırakılmaktadır... Gençler demokrasi adına öldürülmektedir... Yeraltı, yerüstü zenginlikleri de demokrasi adına yabancılara sömürtülmektedir... Yazarlar, çizerler de demokrasi adına hapsedilmektedir. Sömürü de demokrasi adına sürmektedir.

Velhasıl herşey demokrasi adına olmaktadır, Türkiye'de. Demokrasi adına yapılmayan tek şey de demokrasinin kendisidir.

Bir şekil suçu yüzünden beş yılını cezaevinde geçirmeye mahkum edilmiş, kamu haklarından yoksun bırakılmış gençler de bu demokrasiden nasibini almaktadır, mobilya ihraç edip vergi iadesi alan gençler de... Her iki genç de bu ülkenin ve bu demokrasinin çocuğudur.

Bir çeviri nedeniyle yıllarca çürümeye terk edilecek bilim adamı, yazar da demokrasiden nasibini almaktadır Türkiye'de; devletten iki yüz milyon kredi alabilen işadamı da... Sırtında çocuğuyla tarlada çalışan, bir hayvan kadar değeri olmayan köylü kadını da nasibini almaktadır demokrasiden; bilmem neresini boyamak için yurt dışından şu bu getirten bayan da.. Her ikisi de ülkenin ve bu demokrasinin kadınıdır... Ve nedense demokrasi birilerinin pek işine yaramaktadır da Türkiye'de, bir başkalarının pek o kadar işine yaramamaktadır..

Bunu söylediniz mi, zinhar demokrasiyi incitmiş olursunuz, kırarsınız demokrasiyi! Çünkü naziktir, incedir bizim demokrasimiz.

Türkiye'de sol yasaktır ama demokrasi serbesttir... Bunu ortaya koymak gerekir. Tartışmak, konuşmak ve topluma mal etmek gerekir bu konuyu... Halka açık açık anlatmak gerekir ki, demokrasiler sola kapalı olamazlar. Kapalı olurlarsa, bu demokrasinin özüne aykırı olanak tanımalıdır. Aksi takdirde buna halk demokrasisi değil, azınlığın demokrasisi denir ki, azınlığın yararlandığı bir toplum düzeninin adı oligarşidir...

Demokrasinin ölçülerini anlatmalıyız ve bu tartışmayı gündeme getirmeliyiz halk önünde. O zaman, anlar bu kısır döngünün nedenini. Ve parlamento, milletvekili transferlerinden başka şeylerle de uğraşabilir belki.. Kamuoyundan ürkmeyen, halkı uyutacağını bilen bir kişinin, çıkarından başka uğraşacak bir konusu da yoktur.. Korkulacak, ürkülecek halk da, aydınlanan, bilinçlenen halktır. Çünkü denetlenmesini bilir, oynanan oyunu bozar. Yoksa, her türlü düşünceyi işine gelmezse yasaklar. Oradan oraya geç seçildikten sonra; gazeteciler sorsunlar "Kaç para aldın?" diyerekten. Futbolculara bile bu kadar rahat sorulamıyor bu soru. Ama parlamentere sorulabiliyor! Hey gidi dünya hey! Tüm demokratik örgütler, meslek kuruluşları, yazarlar, çizerler, birleşiniz ve halka anlatınız gerçek demokrasiyi. Politika yapmanın demokrasi demek olmadığını anlatınız halka...

Ne bekliyorsunuz ki?...

(Cengiz Göral'ın 30 Haziran 1979 tarihinde Gemlik Körfez Gazetesi'nde yayınlanan son yazısı)

Gazetemizin eski Sorumlu Müdürü Av. M. Cengiz Göral, ölümünün 27.nci yılında anıldı

Cengiz Göral unutulmadı

Gazetemizin eski Sorumlu Müdürlerinden Avukat Mehmet Cengiz Göral, ölümünün 27.nci yıldönümünde Adliye Köyü'ndeki mezarı başında sevenleri tarafından anıldı.

Dün saat 14.00'de Adliye Köyü mezarlığında düzenlenen anma törenine, Bursa Barosu temsilcileri ile Mehmet Cengiz Göral'ın meslekdaşları, annesi Renginaz Göral, eşi Ayhal Göral, İstanbul Üniversitesi Hukuk Fakültesi öğrencilerinden bir grup ile Gazetemiz sahibi Kadri Güler katıldı.

Anma töreninde, Bursa Barosu adına yapılan konuşmada, Bursa Barosu, Mehmet Cengiz Göral'ın ölümünden sonra eşi ve arkadaşları tarafından bastırılan 'Demokrasi Adına' adlı kitabının yeni baskısını yaptırarak, tüm üyelerine ve isteyenlere ücretsiz olarak verildiği, onun bir hukuk adamı olarak verdiği mücadelenin saygıyla anıldığı belirtildi.

Daha sonra söz alan Bursa Barosu eski başkanlarından İsmail Acar ise, Cengiz Göral'ın vurulduğu an ile ilgili anısını anlattı.

Eşi Ayhal Göral ise, Cengiz Göral'ın iyi bir hukukçu olduğu kadar iyi bir aile reisi olduğunu söyleyerek, *"Onu öldüreceklerini biliyorduk. Kendisi de biliyordu. Cinayetin işlendiği sırada ben onu Heykel civarında bekliyordum. Bir avukatın vurulduğunu duyunca bunun Cengiz olduğunu hissettim. Onun mücadelesinin sürmesi ve unutulmaması beni sevindiriyor"* dedi.

Göral için saygı duruşunda bulunuldu

Avukat Cengiz Göral'ın annesi Renginaz Göral da konuşmasında, bir annenin yüreğinin oğlunun öldürülmesine dayanamadığını ancak, onu sevenleri gördükçe acısının hafiflediğini söyledi.

KÖRFEZ ANILARI

Gazetemiz sahibi Kadri Güler de, Cengiz Göral'a Gemlik Körfez Gazetesi'nde sorumlu müdürlük yapmasını teklif ettiği zaman kendisine *"Öyle ise bana bir köşe aç ve adını da 'Haftadan Haftaya' koy. Sana her hafta yazı göndereceğim"* dediğini belirterek, *"O, çok iyi bir yazar olduğu kadar, başarılı bir hukukçu, yürekli bir siyasetçiydi. Ülkesini seven, demokrat yapılı bir aydındı. O'nu faşist görüşlüler, aydınlık kişiliğinden korktukları için yok ettiler. Ama, Cengiz ve Cengiz gibiler unutulmuyor. Her 3 Temmuz'da onu yeniden yaşatıyoruz."* dedi.

İstanbul'dan gelen öğrencilerin konuşmalarından sonra Cengiz Göral'ın mezarına karanfil bırakılarak, saygı duruşunda bulunuldu.

Renginaz Göral

Gemlik Belediye İskelesi'nde yükleme boşaltma hizmetleri Haziran ayında alınan kararla durdurulmuştu.

İskele'de geri adım

Gemlik Belediye Meclisi'nin dün yapılan toplantısında iki aylığına kapatılan İskele'de yükleme boşaltma işleri belirli saatlerde yeniden yapılmasına karar verildi. Terme Kaplıcalarının işletilmesi konusunda iki firmanın Belediye'ye teklif verdiğini söyleyen Başkan Turgut, konunun geniş olarak inceleneceğini ve karar verileceğini belirtti.

Seyfettin ŞEKERSÖZ

Haziran ayı Belediye Meclis toplantısında AKP'li 19 meclis üyesinin verdiği önerge ile 1 Temmuz-31 Ağustos 2006 tarihleri arasında iki ay yükleme boşaltma çalışmalarına kapatılan Belediye İskelesi, dün alınan yeni karar ile gece saat 01.oo ile gündüz 13.oo saatleri arasında yükleme boşaltma işlemlerine yeniden açıldı.

Dün Meclis Belediye Başkanı Mehmet Turgut başkanlığında toplandı.

Belediye Meclisi'nde alınan kararda Belediye Meclisi'nin Temmuz ayı ilk toplantısında imarla ilgili konular komisyona havale edilirken, otopark için hazırlanan ücret tarifesi de bütçe komisyonuna havale edildi.

Gemlik Belediye İskelesi'nin çalışanlara zarar verdiği gerekçesiyle verilen ve akşam saat 18.oo ile 24.oo arasında kapatılmasını isteyen dilekçe gündeme alındı.

MASRAFLAR BELEDİYE'DEN

Hisar Mahallesi Gemlik girişinde yapılacak olan köprülü kavşak için Karayolları'nın verdiği teklif, komisyona havale edilirken, 1 ve 2 Nolu Sağlık Ocaklarında yapılacak onarımların Belediye tarafından karşılanması oy birliği ile kabul edildi. Kardeş şehir Navodari ile yapılacak yeni bir kardeşlik anlaşması ve Gemlik'ten Romanya'ya gidecek olanların tüm masraflarının Belediye tarafından karşılanması, meclis üyeleri tarafından olumlu bulundu.

AKP'li ÜYELER GERİ ADIM ATTI

Haziran ayı meclis toplantısında verilen ve tüm AKP'lilerin desteklediği önerge ile iki aylığına kapatılan Belediye İskelesi'nin yeniden açılması isteği için AKP'li üyeler 10 dakika ara isteyerek görüşme yapacaklarını bildirdiler.

Verilen arada konuyu görüşen AKP'li meclis üyeleri, isteği değiştirerek sadece bu yıla ait olmak üzere İskele'nin gece saat 01.oo ile gündüz 13.oo saatleri arasında çalıştırılmasını kararını aldılar. Bu karara AKP'li Fevzi Ayyıldız red oyu verdi.

TERME İÇİN BİLGİLENDİRME

Öte yandan uzun zamandır atıl durumda kalan ve kötü amaçlı kişilerin uğrak yeri olan Terme Kaplıcaları için verilen iki teklifi meclise getiren Başkan Mehmet Turgut, üyelere verilen teklifler konusunda bilgi verdi.

Meclis üyelerinin ortaya attıkları çeşitli önerileri değerlendireceklerini söyleyen Başkan Turgut, bazı yerleri gezerek yapılanları görerek bilgi alacaklarını ve daha sonra ne yapacaklarına karar vereceklerini söyledi.

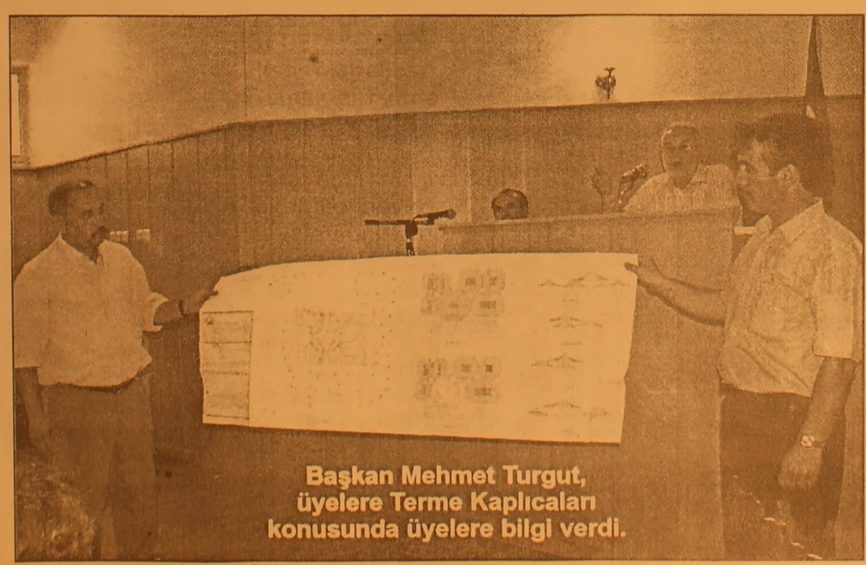

Başkan Mehmet Turgut, üyelere Terme Kaplıcaları konusunda üyelere bilgi verdi.

Yazı YORUM

Diş Hekimi Özcan VURAL
ozcanvural1933@hotmail.com
www.ozcanvural.sayfasi.com

Ayıkla pirincin taşını !...

Sayın okurlar bu gün yaşadığınız siyasal ortamı şöyle bir değerlendirin.. Kendi kendimize bir iç eleştiri yapalım...

Hem bir çekişmenin tarafı olacaksınız, Hem de benim üzerime gelmeye kalkmayın diyeceksiniz... Diyeceksiniz de.. Dinci kendi medyanızın haricinde kimi ikna edeceksiniz?..

Bu başarılı bir taktik değil.. Olmaz...

Hem türbanı siyasete alet edeceksiniz, sonra da sonuçtan ben mesul değilim diyeceksiniz.. Bir kere daha olmaaaaz...

Hem türbanın aleyhine karar alan yargıçları "İşte o üyeler" diye tek tek fotoğraflarını basıp hedef göstereceksiniz, "Efendi sen dini konularda karar veremezsin" diye Kasımpaşa ağzı ile Başbakana yakışmayan konuşmalar yapacaksın, bu katliamdan sonra korkup "Bizi hedef gösteriyorlar" diye üste çıkmaya çalışacaksın..

Koruma isteyen Danıştay yargıçlarına koruma vermemenin vebalini kimler taşıyacak, bunları vicdanlarına hiç sordular mı?

Bir sürü laf kalabalığı yapılıyor, polisten tertipli ifadeler yayınlanıyor ama kendinizden başka kimi ikna edebildiniz..

Olmaz, olmaaaz...

Toplumsal uzlaşmayı bozan sonucuna katlanmak zorunda kalır...

AK parti, türban sorununun geldiği noktada ki ağırlığın altından kalkabilecek mi? Bunu ondan evvel denemek isteyen aklı bedenini aşmış kişiler denediler ama yapamadılar, kaybolup gittiler..

Soruyu "Demokrasi mi, Cumhuriyet mi" şeklinde keskinleştirmekten kaçınması gerekirken, işi "rejim sahipliği" kavgasına dökmenin sonuçlarını taşıyabilecek mi?

Bu soruların cevabı her zaman "Cumhuriyet" şeklinde verileceğini bildiği halde, sonradan "bilmiyordum" demek onları kurtarır mı?

Kamusal alanda ki türban yasağı Anayasa Mahkemesi–Danıştay, hatta Avrupa İnsan hakları mahkemesinde kabul edilme yince, bu yenilginin acısını her fırsatta ülkenin görüntüsünü değiştirmek için her fırsattan yararlanmaya çalışmasını bir kazanç olarak görmeleri, cepheleşmeyi daha da ileri götürüp savaş boyutuna eriştirdikten sonra "münferit olay–meczubun teki" şeklinde açıklamaların aklı başında kimseyi kandıramayacağının farkındalar mı ?

Biliyor musunuz üstelik AK Parti hükümeti çeşitli vesilelerle uyarıldı da..

Gittiğiniz yol yanlış dendi...

Sizin ağbabalarınız bile bunu başaramadı dendi..

Siz daha tıfılsınız, sizin boyunuz buna yetişmez dendi..

Kulak asmadılar...

Görülmemesi, hissedilmemesi mümkün olmayacak büyüklükte işaretler gönderildi.. Kendinize gelin dendi.

En son Ankara 'da Kocatepe cami içinde yapılan gösterilere ne denir..

Kaçanlar kurtuldu, bakanların ayakları tökezlese idi bilmiyorum neler olurdu..

Bu manzaraya çok üzüldüğümü söylemeliyim..

Hükümetin bir Bakanı kaçıyor, halk kovalıyor; Ne acı ne acı..

Hiçbir ikaz yanlış tavırlarının önüne geçemedi..

Şimdi.. Haydi bakalım, ayıklasınlar pirin cin taşını da görelim...

Gemlik Gübre'ye kesintili kategoriden gaz arzı sağlanabilecek

Seyfettin ŞEKERSÖZ

CHP Bursa Milletvekili Mehmet Küçükaşık'ın Gemlik Gübre A.Ş.'ye indirimli gaz satımı ile ilgili olarak verdiği soru önergesine yanıt geldi.
Enerji ve Tabi Kaynaklar Bakanı Hilmi Güner'in imzasıyla verilen yazılı cevapta Gemlik Gübre A.Ş.'ye yeni doğal gaz koşullarının bildirildiği ve talep halinde kesintili kategoriden gaz arzının sağlanabileceği bildirildi.
Verilen cevapta; adı geçen şirketlerin talepleri ve yaşanan gelişmeler çerçevesinde 2006 yılı gübre sektörüne uygulanacak doğal gaz satış koşullarına ilişkin tekrar bir değerlendirme yapıldığı ve BOTAŞ Genel Müdürlüğünce 2006 yılı Mart ayı itibariyle doğal gazın gübre üretiminde kullanılması amacıyla 2006 yılı sonuna kadar 250 milyon sm3 doğal gaz alımı için taahhüt verilmesi kaydıyla gübre sektöründe bulunan müşterilere 2006 yılı kesintili kategoriden doğal gaz arzı sağlanmasına karar verildiği belirtilirken *"Nitekim İGSAŞ doğal gaz Kullanımına başlamış olup, hazırlanan sözleşmesi imzalanmak*

üzere İGSAŞ'a gönderilmiştir. Yeni doğal gaz satış koşulları Gemlik Gübre'ye de bildirilmiş olup, talep etmeleri halinde kesintili kategoriden gaz arzı sağlanabilecektir" denildi.
Verilen cevapta ayrıca, Gemlik Gübre'ye gaz arzı sağlanan doğal gaz hattının bölgedeki yetkili dağıtım şirketi olan GEMDAŞ'a ait olması nedeniyle ve EPDK uygulaması gereği GEMDAŞ'a BOTAŞ Genel Müdürlüğü tarafından ödenmesi gereken taşıma bedeli, Gemlik Gübre'nin doğal gaz satış fiyatına ilave edildiği bildirildi.

"6 bin 30 okul müdürünün yeri değiştiriliyor"

Türk Eğitim-Sen Genel Sekreteri İsmail Koncuk, Milli Eğitim Bakanlığı'nın, 5 yıl aynı okulda görev yapan 6 bin 30 okul müdürünün yerini değiştirmeye hazırlandığını iddia etti.
Koncuk, yaptığı yazılı açıklamada, 2004-2005 eğitim-öğretim yılının sonunda yaklaşık bin 500 okul müdürünün görev yerinin değiştirildiğini hatırlatarak, aynı uygulamanın bu sene de tekrarlanacağını ileri sürdü.
Danıştay 2. Dairesi'nin söz konusu yönetmeliğe yürütmeyi durdurma kararı vermesinin ardından atama işlemlerinin durdurulduğunu ve çoğu okul müdürünün görev yerlerine döndüğünü belirten Koncuk, ancak bu uygulama nedeniyle ciddi bir karmaşa yaşandığını, görev yerleri değiştirilen okul müdürlerine büyük miktarda harcırah verildiği için devletin zarara uğratıldığını öne sürdü.
Koncuk, 6 bin 30 okul müdürünün görev yerini değiştirmeye hazırlandığını iddia ettiği Milli Eğitim Bakanlığı'nı uyardı.

ÇİMEN ALABALIK TESİSLERİ

Yeni imajıyla hizmetinizde...

- Köy Kahvaltısı
- Balık Çorbası
- Gözleme
- Kiremitte Kaşarlı Alabalık
- Kiremitte Kaşarlı Mantar
- Piliç Çevirme
- Meze Çeşitleri
- Mangalda Et
- Kuzu Pirzola
- Çöp Şiş
- İnegöl Köfte
- Kaşarlı Köfte
- Kasap Köfte
- Kuzu Külbastı

Gedelek Köyü altı Orhangazi'den sonra 5. Km.
Tel : (0.224) 586 52 66
ORHANGAZİ

BAY MUSTAFA ÖZALP EMLAK'TAN

Her Çeşit Emlak
Alım,Satım ve Kiralama Hizmetleri
Daire, Zeytinlik, Villa, Dükkan, Arsa, Arazi
TAPU TAKİP İŞLERİ YAPILIR
ACİL SATILIK ve KİRALIKLARINIZ İÇİN BİZİ ARAYINIZ

Manastır Dilek Sitesi'nde SATILIK LÜX DAİRE Denizi gören, 3+1, 140 m2
Balıkpazarı'nda 115 m2 2+1 Satılık Daire
3 Ayrı Daireli Müstakil Ev (Bahçe İçinde)Yeni Devlet Hastanesi Altı
Eski Pazar Cad. 100 m2 Dükkan, Serçe Sokak 54 m2 2 dükkan
Eski Sahilde 3+1 110 m2 asansörölü, kombi kaloriferli daire
Bağ-Kur Sanayi Sitesinde 185 m2 çekme katlı, içindeki yeni atari makineleriyle satılık dükkan. Önünde 115 m2 Bahçeli
K.Kumla'da Ayazma Mevkii 6 Donum Zeytinlik

Yalova'da Termal Barajı'nın altında 408 m2 arsa - Çınarcık, Yalova 448.54 m2 arsa
Termal Barajı'nda 407.77 m2 arsa
Termal Girişinde 433.02 m2
Termal yolu Gülerce Villalarının altı 9880 m2 arsa
Umurbey'de 12 dönüm arazi ve Azot kavşağına 400 m2 uzaklıkta

Trafik, Kasko Dask, Acıbadem Sağlık ve Her Türlü Sigorta İşlemleri ve Doğalgaz Poliçesi Yapılır.
ŞEKER SİGORTA
Macide ÖZALP
Tel : 513 24 74 Fax: 514 10 21

Çarşı fırınına "Beyaz Tabak" ödülü

Elif ESMEN

Bursa ve ilçelerinde halkın daha temiz ve güvenli gıda tüketmesini sağlamak amacıyla Tarım İl Müdürlüğünce hayata geçirilen "Beyaz Tabak Projesi"nde, Çarşı Fırını "Beyaz tabak" almaya hak kazandı. Nurettin Hocaoğlu'nun işleticiliğinde yaklaşık iki yıldan bu yana Tardım İl Müdürlüğü ekipleri tarafından sağlıklı ve kaliteli üretim denetiminde tutulan Çarşı Fırını, insan sağlığına verdiği önemin karşılığını aldı.

Tarım İl Müdürü Hüseyin Yıldızer tarafından Bursa Kervansaray Otelde yapılan törenle beyaz tabak yanında bayrakta verilerek fırın girişine asıldı. Bursa ve çevresinde 23 işyeri "Beyaz tabak" almaya hak kazanırken, Gemlik'te ilk kez bir fırın bu hakkı elde etti. Tarım İl Müdürü Hüseyin Yıldızer, törende yaptığı konuşmada, gıda üretimi yapan, satan ve toplu tüketime sunan

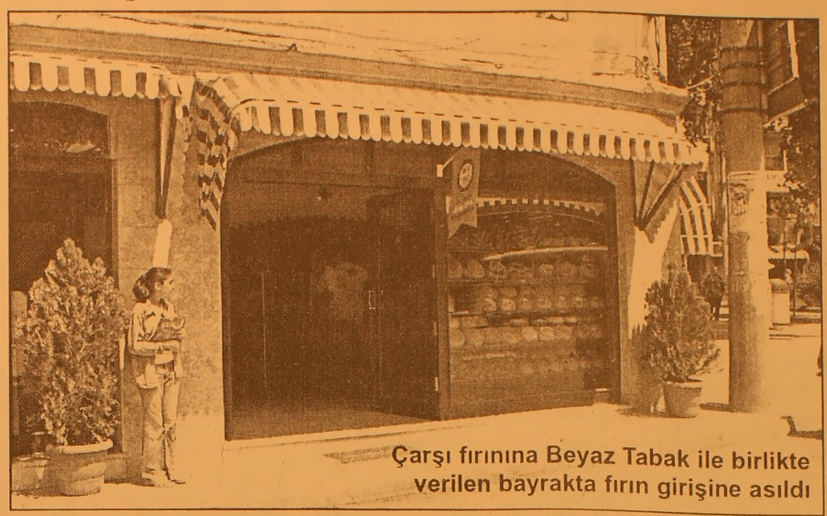

Çarşı fırınına Beyaz Tabak ile birlikte verilen bayrakta fırın girişine asıldı

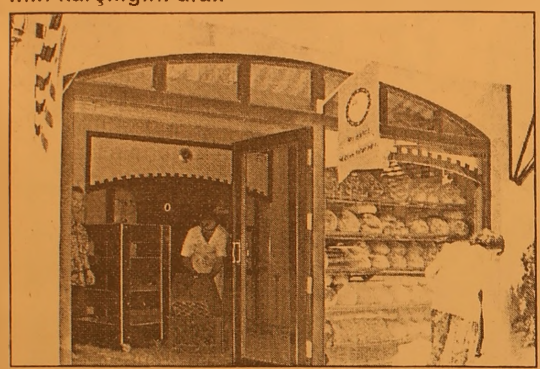

işyerlerini denetlediklerini ve mevzuata aykırı faaliyet gösteren firmalara cezai işlem uyguladıklarını hatırlattı. Yıldızer, cezalandırmanın yanında, ödüllendirmenin de hizmet etkinliğini artıracağı inancından yola çıkarak, insanların daha temiz ve güvenli gıda tüketmesini sağlamak amacıyla "Beyaz Tabak Projesi"ni başlattıklarını belirtti.

Fırtına yaşamı olumsuz etkiledi

Yurdun kuzey ve batı kesimlerinde etkili olan sağanak yağış ve fırtına yaşamı olumsuz etkilemeye devam edecek. Saatte 50 kilometre hızla esen rüzgar nedeniyle Karadeniz'de dalgalar 3 metreye kadar ulaşıyor.

Düzce'nin Akçakoca İlçesi'nde etkili olan poyrazdan kaçan balıkçı tekneleri Akçakoca Limanı'na sığındı. Akçakoca Meteoroloji Müdürü Abdullah Kılıç, fırtınanın çarşamba gününe kadar süreceğini belirterek vatandaşları uyardı. Türkiye Denizcilik İşletmeleri yetkilileri, Kuzey Ege'de fırtına sebebiyle Gökçeada-Kabatepe ve Kabatepe-Gökçeada arasında yapılacak feribot seferlerinin iptal edildiğini açıkladı.

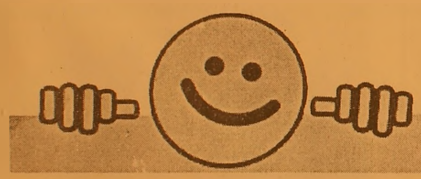

REGAL PC SHOP

NOWOX BİLGİSAYAR

AKLINI SEVEN REGAL ALIR

FİYAT FARKI CEBİNE KAR KALIR

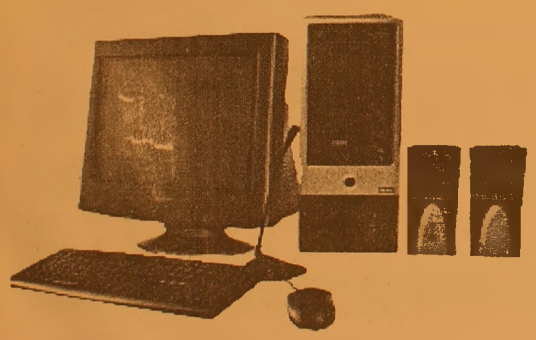

527 $ + K.D.V. başlayan fiyatlarla

775 $ + K.D.V. başlayan fiyatlarla

HERKESE

REGAL 3600 DivX'li DVD OYNATICI

REGAL 37 EKRAN TELETEXT TV

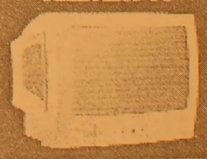

ADSL ABONELİK PAKETİ

Hem ADSL modem, hem de ADSL aboneliği bir arada

HEDİYE!

AYRICA

axess

REGAL'DE AXESS'E ÖZEL

12 TAKSİT

FİRMANIZI İNTERNETE TAŞIYORUZ

REFERANSLARIMIZ www.firmaniz.com isim@firmaniz.com

Gemlik Körfez Gazetesi www.gemlikkorfezgazetesi.com
Baytaş İnşaat www.baytasinsaat.net
Atamer Hotel www. atamerhotel.com
GEMSİAD www.gemsiad.org
Tatcan Zeytincilik www.tatcan.com
Gemlik Tır Koop. www.gemliktırkoop.com
Gemlik Lions Kulübü www.gemliklions.com

DİĞER REFERANSLARIMIZ İÇİN: www.gemlikweb.com

NOWOX BİLGİSAYAR

Gazhane Cad. No: 14 Gemlik / BURSA
Tel: (0.224) 512 25 63
www.gemliknowox.com

Prestij maçını Milli Eğitimspor aldı 3-2

Seyfettin ŞEKERSÖZ

2006 yılı Geleneksel Kaymakamlık Kupası Olgunlar Futbol Turnuvası A grubunda dün oynanan prestij maçını Şahinyurduspor'u 3-2 yenen Milli Eğitimspor kazandı. Turnuvada hiç puanı bulunmayan Milli Eğitimspor ile 1 puanı olan Şahinyurduspor arasındaki maç zevkli geçti. Maça iyi başlayan Milli Eğitimspor, 2.nci dakikada Mustafa ve 16 dakikada Hayati ile 2-0 öne geçti. 19 dakikada Şahinyurduspor'dan Yüksel takımına bir gol kazandırınca ilk yarı Milli Eğitimspor'ur 2-1 ustünlüğü ile kapandı. İkinci yarıda Milli Eğitimspor kalesinde gol arayan Şahinyurdu, beklediği gole 48 dakikada Ömer'le ulaşarak durumu 2-2'ye getirdi. Turnuvada mutlak galibiyet almak isteyen Milli Eğitim 57.nci dakikada Hakan'ın ayağından kazandığı golle maçı 3-2 kazanırken grubunu üçüncü olarak bitirdi.

MİLLİ EĞİTİMSPOR

ŞAHİNYURDUSPOR

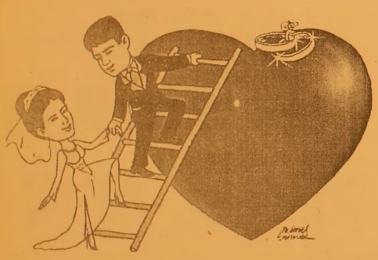

TÜRKİYE'NİN EN KALİTELİ ve
EKONOMİK DAVETİYELERİ
EN UYGUN FİYATLARLA ...
EN ÖZEL ve GÜZEL GÜNLERİNİZ İÇİN...

1 GÜNDE DAVETİYE BASILIR

Renkli, siyah beyaz her türlü baskı işleri
Fatura & İrsaliye & El İlanı & Broşür & Kartvizit
Kaşe & Cilt & Kitap & Dergi & Katalog basımı

34 YILLIK
TECRÜBEMİZ İLE
HİZMETİNİZDEYİZ

Körfez Ofset
MATBAACILIK - YAYINCILIK - REKLAMCILIK
İstiklal Cad. Bora Sok. Akbank Aralığı No : 3/B GEMLİK
Tel : (0.224) 513 96 83 Fax : (0.224) 513 35 95

Muammer Ağım Devlet Hastanesi yeni poliklinik binası açıldı

Seyfettin ŞEKERSOZ

Muammer Ağım Gemlik Devlet Hastanesi'nin yeni poliklinik binası dün hizmete girdi. Yaklaşık iki yıldır yapımı süren ve 1 milyon YTL'ye mal olan yeni poliklinik binasında yakında açılması planlanan Hemodiyaliz ünitesi ile Acil Servis birinci katta yer alırken, ikinci ve üçüncü katlarda idari birimler ile poliklinikler bulunuyor.

Hastaların muayene ihtiyaçlarına tamamen teknolojik şekilde cevap verilirken sağlık cihazları da yenilendi. Yeni yapılan poliklinik binasına taşınan acil ve poliklinik servislerinden boşalan yerlerde 30 yataklı kapasite artırımına gidileceği belirtilirken, Muammer Ağım Gemlik Devlet Hastanesi'nin ülke genelinde hastanın doktor seçebileceği 48'nci hastane olma unvanını da elde ettiği öğrenildi. Öte yandan Hastane yetkililerin den alınan bilgiye göre, Muammer Ağım Gemlik Devlet Hastanesi'nin ISO 9001/2000 belgesini alacağı ve çalışmaların son aşamaya 1geldiği bildirildi.

Güne Bakış

Kadri GÜLER

Aydınlarını katleden ülke

Dün, gazetemiz eski Sorumlu Müdürü, CHP İl Yönetim Kurulu üyesi, Bursa Barosu Avukatlarından Mehmet Cengiz Göral'ın öldürülüşünün 27. yıldönümüydü.

Cengiz, mesleğini iyi yapan bir hukukçu olduğu kadar yürekli yurtse ver bir siyasetçi ve iyi bir köşe yazarıydı. Bu ülkenin ender yetiştirdiği aydınlarından biriydi Cengiz.

Ama o, 1970'li karanlık günlerin kurbanları arasına ülkücülerin ölüm listelerinde yerini almıştı.

Ve 3 Temmuz 1979 günü evine giderken Gümüşçeken Caddesi'nde arkasına sessizce yaklaşan tanımadığı bir cani tarafından katledildi.

Aynı, 2 Temmuz 1992 yılında Sivas Madımak Oteli'nde yakılarak katledilen 37 aydın gibi..

Bu ülke aydınlarına sahip çıkamıyor.

Aydınlarımızı katledenler bir dönemin islamcılarıydı, ülkücüleriydi.

O günlerde köşe başlarında kendileri gibi düşünmeyenleri öldürenler, bir inanç, bir ülkü uğruna cinayet işledi.

Bugün bu kişiler aramızda ellerinin kanıyla dolaşıyorlar.

Hiç bir şey olmamışcasına..

Düşünceleri uğruna ölenler ise, hiç ölmemişcesine yaşıyorlar..

MÜHENDİSLİK LTD. ŞTİ.

Sebahattin DOKSANBİR

Buderus

ISISAN

AKILLI ISITMA SİSTEMLERİ YETKİLİ BAYİİ

DOĞALGAZ
KOMBİ
KAZAN
KALORİFER TESİSATI
KLİMA
HAVALANDIRMA
SIHHİ TESİSAT
TAAHHÜT

DOĞALGAZ BİZİM İŞİMİZ

Merkez: Gazcılar Cad. No:27 BURSA
Tel: (0.224) 220 61 53 Fax: 225 30 74
Şb: İstiklal Cad. Baytaş
Körfez Sitesi Blok 2 No:42 GEMLİK
Tel: (0.224) 514 85 57 Fax: 514 85 58

Yurt, burs ve kredi için başvurular başladı

Üniversitelerin ara sınıflarında okuyan öğrencilerin yurt, burs ve kredi için başvuru süresi başladı.
Yükseköğrenim Kredi ve Yurtlar Kurumuna (YURTKUR) bağlı yurtlarda barınmak, burs, öğrenim ve katkı kredisinden yararlanmak isteyen öğrenciler için başvuru takvimi, üniversiteye yeni yerleşecekler ve halen bir üniversitede okuyanlara göre farklı işleyecek.
Halen bir üniversitenin ara sınıfında okuyan ön lisans, lisans ve yüksek lisans öğrencileri, bugünden itibaren 6 Ağustos'a kadar YURTKUR'un www.kyk.gov.tr adresli internet sitesinden başvurabilecekler. Yüksek lisans, doktora, ön kayıt ve özel yetenek sınavı ile yükseköğretim programlarına girecek öğrenciler de 25 Eylül-4 Ekim 2006 tarihleri arasında, yine aynı siteden başvuru yapabilecekler.

2006-ÖSS'ye girerek bir yükseköğrenim programına yerleşmeye hak kazanacak öğrenciler de yurt, burs, öğrenim ve katkı kredisini başvurularını, ÖSYM'nin internet sitesinden, ÖSS kontenjan kılavuzunda yer alan açıklamalara göre yapacaklar.
KAYITLAR
Yurtlara asıl listeden girmeye hak kazanan öğrencilerin kayıtları, 4-15 Eylül 2006 tarihleri arasında gerçekleştirilecek. Yedek listeler, her 5 günde bir bölge müdürlüklerinin bulunduğu illerde bölge müdürlüklerince, bölge müdürlüklerinin olmadığı diğer yerlerde ise yurt müdürlüklerince ilan edilecek.
Kurum yurtlarında barınmaktayken yükseköğretim kurumunu süresi içinde bitirememiş "artık yıl" öğrencileri ise yurtta barınmaya devam edebilmek için 11-27 Eylül 2006 tarihleri arasında barındıkları yurt müdürlüklerine başvurabilecekler. YURTKUR'a bağlı yurtlar, 11 Eylülde hizmete açılacak.

Sözleşmeli öğretmenlere müjde

Milli Eğitim Bakanı Hüseyin Çelik sözleşmeli öğretmenlerin yaz aylarında da maaş almalarını ön gören düzenlemenin maliyeye takılmasına tepki gösterdi.
Bakan Çelik, Erzurum'un Karayazı ilçesinde "AB Hibesiyle Yaptırılan 151 Eğitim Binası Temel Atma" programı kapsamında yaptırılan Yatılı İlköğretim Bölge Okulu (YİBO) ek inşaat binasının açılışına katıldı.
Buradaki törende, Erzurum'da bulunan Başbakan Recep Tayyip Erdoğan ile uydu bağlantısı kuran Bakan Çelik, AB'den sağlanan hibeyle yaptırılacak 151 eğitim binasının yaklaşık 150 milyon YTL'ye mal olacağını söyledi.
Bakan Çelik, törende 2 erkek ve 2 kız yurdu ile bir eğitim ve öğretim binasının temelinin atıldığını, Erzurum'a bu yıl 75 milyon YTL'lik eğitim yatırımı yapılacağını kaydetti.
Çelik, ayrıca uyumlu bir çalışma sergiledikleri AB temsilcilerine de teşekkür etti.
Törene AB-Türkiye Temel Eğitime Destek Programı ekip lideri Anders Lönnqvist de katıldı.
-SÖZLEŞMELİ ÖĞRETMENLERİN MAAŞ DURUMU-
Bakan Çelik, törenin ardından gazetecilere yaptığı açıklamada, sözleşmeli öğretmenlerin yaz aylarında da maaş almalarıyla ilgili düzenlemenin Maliye Bakanlığına takılmasını doğru bulmadığını söyledi.
Bakanlar Kurulu'nda sözleşmeli öğretmenlerin 4C'den 4B'ye geçirilmesinin uygun görüldüğünü belirten Çelik, şunları kaydetti: "Bizim yapmak istediğimiz, öğretmenlerimizin maddi sıkıntı içine girmemelerini sağlamaktır. Bakanlar Kurulundan çıkan karar bu işlemin yapılmasıyla ilgilidir. Ancak, bu tarihi 1 Eylül olarak belirleyen Maliye Bakanlığıdır. Maliye Bakanımızla görüştüm. Bunun yanlış olduğunu kendisine söyledim. Erzurum'a gelirken de Sayın Başbakanımıza uçakta konuyu ilettim. Şöyle bir yaklaşım da sergilenebilir, bu öğretmenler yazın çalışmıyor. Ancak kadrolu öğretmenlerimiz de yazın çalışmıyor, tatile giriyorlar."
Bakan Çelik, ayrıca, konuyu Maliye Bakanı Kemal Unakıtan ile bir kez daha görüşecegini ifade etti.

Vaillant
GEMLİK ANA BAYİİ
ULUKAYA DOĞALGAZ ISI SAN.
HÜSEYİN ULUKAYA - CÜNEYT DEMİRLİ ORTAKLIĞI

- DOĞALGAZ
- KOMBİ
- KAT KALORİFERİ
- MERKEZİ ISITMA
- RADYATÖR
- SPLİT KLİMALAR
- DOĞALGAZ SOBASI
- TESİSAT ve PROJE

Merkez: Kayhan Mh. 2 Nolu Cad. 9/A
Tel & Fax: (0.224) 513 88 26
Şube: Balıkpazarı Mah. Alemdar Cad. No:4
Tel: (0.224) 513 49 93
e-mail : c_demirli@yahoo.com
www.ulukaya.ticaret-ltd.com

Türk zeytinyağına altın madalya ödülü

Türk zeytinyağına altın madalya Bakan Tüzmen, TARİŞ'in ürettiği ve uluslararası yarışmalarda ödül alan zeytinyağları ile ilgili basın toplantısı düzenledi.

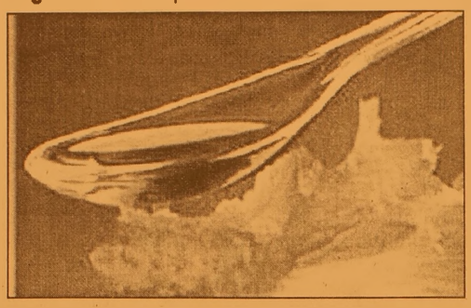

Devlet Bakanı Kürşad Tüzmen, Türkiye'nin son yıllarda ihracatta gerçekleştirdiği büyük oranlı artışlarda, tarım sektörünün önemli bir katkısı olduğunu vurgularken, bazı yıllarda tarımdaki ihracat artışının genel ihracat artışının önüne geçmeyi başarabildiğini söyledi.

Bakan Tüzmen, TARİŞ'in ürettiği ve uluslararası yarışmalarda ödül alan zeytinyağları ile ilgili basın toplantısı düzenledi. Tüzmen, yaptığı konuşmada, geçen yıl 2004 yılına göre ihracatın yüzde 16 artarken, tarım ürünleri ihracatının yüzde 24 arttığını ve 7,8 milyar dolara ulaştığını kaydetti.

Tarım ürünleri ihracatındaki artışın bu yıl da sürdüğünü kaydeden Tüzmen, 2006 yılı tarım ürünleri ihracatının yüzde 13 oranında artarak 3,9 milyar dolara ulaştığını söyledi ve zeytinyağı ihracatının da 2005'de 305 milyon dolar olarak gerçekleştiğini hatırlattı.

Bakan Tüzmen, milli hasılanın yüzde 10,3'ünü oluşturan ve toplam istihdamın neredeyse yüzde 30'unu sağlayan tarım sektörünün ihracat potansiyelinin bu rakamların çok daha üstünde olduğuna ve önümüzdeki yıllarda 10 milyar dolarlık rakamların aşılacağını inandığını belirtti.

GEMLİK ANI TOUR SEYAHAT ACENTASININ
DÜZENLEMİŞ OLDUĞU
KÖRFEZ VE MEHTAP TURLARINA
TÜM DEĞERLİ HALKIMIZI BEKLERİZ
ÜNSAL KAPTAN GEZİ GEMİSİ SEYİR DEFTERİ
HAFTA İÇİ HER GÜN YARIM KÖRFEZ TURU
HAFTA SONU TAM KÖRFEZ TURU
AYRICA HER AKŞAM MEHTAP TURUMUZ VARDIR.
Gezilerimiz canlı müzik eşliğinde olup Körfezimizin eşsiz sularında siz değerli halkımıza unutamayacağınız anlar yaşatmaktadır.
OTEL REZERVASYONLARI ve PAKET TURLAR DÜZENLENİR
Gezi Gemimiz özel günlere ve de cemiyetlerinize kiraya verilir
Müracaat : GEMLİK ANI TOUR
İrtibat Tel : 0.224 514 47 71

Enflasyon yine 2 haneli

Haziran ayında enflasyon üretici fiyatlarında (ÜFE) yüzde 4.02, tüketici fiyatlarında (TÜFE) yüzde 0.34 oranında arttı. Haziran ayı itibarıyla enflasyon yıllık bazda ÜFE'de yüzde 12.52, TÜFE'de yüzde 10.12 arttı.

Türkiye İstatistik Kurumu (TÜİK), 2006 yılı Haziran ayı Üretici Fiyatları Endeksi (ÜFE) ile Tüketici Fiyatları Endeksi'ni (TÜFE) açıkladı. 2006 yılı Haziran ayında 2003=100 Temel Yıllı Üretici Fiyat Endeksi'nde bir önceki aya göre yüzde 4.02, bir önceki yılın Aralık ayına göre yüzde 11.68, bir önceki yılın aynı ayına göre yüzde 12.52 ve on iki aylık ortalamalara göre yüzde 4.97 artış gerçekleşti.

Tarım sektöründe yüzde -0.25 olan aylık değişim sanayi sektöründe yüzde 5.08 olarak gerçekleşti. Tarım sektörü endeksinde, bir önceki yılın Aralık ayına göre yüzde 7.03, bir önceki yılın aynı ayına göre yüzde 11.53 ve on iki aylık ortalamalara göre yüzde 3.85 artış gerçekleşti. Sanayi sektörü endeksinde ise Aralık ayına göre yüzde 12.82, bir önceki yılın aynı ayına göre yüzde 12.63 ve on iki aylık ortalamalara göre yüzde 5.28 artış gerçekleşti.

ÜFE sonuçları sanayinin alt sektörler bazında değerlendirildiğinde en yüksek aylık artış yüzde 13.32 ile ana metal sanayi alt sektöründe gerçekleşti. Sanayinin üç sektöründen madencilik ve taşocakçılığında yüzde 5.13, imalat sanayinde yüzde 5.37 ve elektrik, gaz, su sektöründe yüzde 0.91 artış oldu. Bir önceki aya göre endekslerin en fazla artış gösterdigi alt sektorler, ana metal sanayi (yüzde 13.32) kok kömürü ve rafine edilmiş petrol ürünleri imalatı (yüzde 13.26), metalik cevherler madenciliği (yüzde 10.21), mobilya imalatı (yüzde 9.59) ile kağıt ve kağıt ürünleri imalatı (yüzde 917) sektörleri oldu.

Buna karşılık giyim eşyası imalatı (yüzde -0.14) bir ay önceye göre endekslerin en fazla gerilediği alt sektör oldu. Geçen yılın aynı ayına göre artışın en yüksek olduğu sanayi alt sektörleri; ham petrol ve doğalgaz çıkarımı (yüzde 52.94), ana metal sanayi (yüzde 48.10), kok kömürü, rafine edilmiş petrol ürünleri (yüzde 46.50), metal cevheri maden ciliği (yüzde 36.34), tütün ürünleri (yüzde 33.54), elektrikli makine ve cihaz imalatı (yüzde 24.72) sektörleri oldu. 2006 yılı Haziran ayında endekste kapsanan 762 maddeden, 180 maddenin ortalama fiyatlarında değişim olmazken, 487 maddenin ortalama fiyatlarında artış, 95 maddenin ortalama fiyatlarında ise düşüş gerçekleşti.

Adabank'ı Kuveytli şirket 45 milyona aldı

TMSF, Uzan Grubu'ndan haczettiği yüzde 99.99 oranındaki Adabank A.Ş. hissesini bugün satışa çıkardı. Hisseler The International Investor şirketine 45 milyon 100 bin YTL'ye satıldı

Tasarruf Mevduatı Sigorta Fonu (TMSF), Uzan Grubu'ndan haczettiği, yüzde 99.99 oranındaki Adabank A.Ş. hisselerinin ikinci ihalesini dün saat 11:00'de TMSF Binası Konferans Salonu'nda gerçekleştirdi. Muhammen bedeli 60 Milyon YTL olan Adabank hisselerini 45 milyon 100 bin YTL bedelle The International Investor şirketi satın aldı.

26 Haziran 2006 Pazartesi günü düzenlenen ilk ihalesinde alıcısı çıkmayan Adabank Hisselerinin düzenlenen ikinci ihalesinde tek katılımcı olan Kuveyt menşeili The International Investor ödemeyi peşin olarak YTL cinsinden yapacak. Ödemenin yapılmasının ardından hisseler, The International Investor'a devredilecek.

KAYIP
Nüfus cüzdanımı kaybettim. Hükümsüzdür. Reyhan PAZVANT

KAYIP
Nüfus cüzdanımı kaybettim. Hükümsüzdür. Nil Sahra PAZVANT

Gelinlik seçmenin püf noktalarını biliyor musunuz?

Tüm kızların çocukluktan itibaren düşünü kurdukları gelinlik, düğün hazırlıklarında en keyifli bir o kadar riskli olanıdır. Evlilik günü gelip çattığında çocukluktan beri hayali kurulun modelin seçiminde, hayal kırıklığına uğramamak için modacıların önerile rine özen göstermek gerekiyor..

Modacı Ayşe Demirbağ, gelini gelin yapan en önemli unsurun gelinlik olduğunu, düğünün diğer detaylarından daha onem verilen gelinligi seçerken bazı noktalara dikkat edilmesi gerektiğini belirtti.

Modacı Ayşe Demirbag, yaşamının bu en özel, en guzel gununde ruya gibi bir gelinligin içinde masal prenseslerini andırmayı tum genç kızların düşlediğini belirterek, "Ancak, genç kızların çocukluğundan beri hayallerini süsleyen ya da vitrinlerde gorduğu, dergilerde begendigi bir gelinligi yalnızca istemek yeterli degil. Önemli olan kendisine yakışacak bir modelin ve tarzın belirlenmesi" dedi.

Seçilen gelinlik modelinin düğün konseptiyle ve diger tum detaylarla uyumlu olması gerektigine işaret eden Ayşe Demirbag, bir kır düğününde ağır işlemeli süslü bir gelinligin abartılı duracagı gibi bir balo salonunda verilecek gorkemli bir davette de uzeri papatyalarla süslü bir gelinliğin yadırganacağını dile getirdi. Gelinlik modelinin seçiminde en onemli unsurlardan birinin vücut yapısı olduğuna değinerek, "Kabarık mı yoksa düz bir modelin mi geline yakışacağına karar verilmesi gerekir" diyen Ayşe Demirbağ, seçilecek modelin şıklığının yanı sıra tum kutlama boyunca rahatlıkla giyilebilecek bir model olmasına da dikkat edilmesinin onemini vurguladı.

Gelin adaylarına seslenen Demirbag, "Hazır gelinliklere bakabileceginiz modaevlerinde begendiğiniz modelleri deneyebilir ve size yakışan çizgiler hakkında bilgi edinebilirsiniz. Gelinliginizi, tüm aksesuarlarıyla bir butun olarak degerlendirmeyi unutmayın.

Gelinligi gosteren en onemli unsur kumaşıdır. Her modele, her kumaş olmaz. Aşırı suslemeler taşıyan bir gelinlik gelinligi gelinden on plana çıkartır.

Gelinlikte kutlamaya uygun zerafet arayın ancak gelinliğe asla kendinizi gölgede bıraktırmayın" diye konuştu.

Sade çizgiler taşıyan, şık bir kumaşla çalışılmış gelinliklerin her zaman daha zarif göründüğünü, ust bedenin vücuda oturdugu, eteklerin ise kabarık çalışıldıgı modellerde en çok tafta, sert saten, organze ve tül tercih edildigini de dile getiren Demirbağ, şunları soyledi:

"Danteller, krepler, şifonlar, ince satenler ise romantik hatlar taşıyan duz kesimlerdeki modeller için daha uygun.

Parlak satenler yerlerini artık matlara bırakıyor. Alıştığımız bembeyaz gelinlikler yerlerini kırık beyaz, kemik, uçuk pembe gibi pastel tonlara bırakabiliyor. Elişi küçük motifler ve zarif işlemeler düz kumaşlarla hazırlanan gelinliklere zarif bir şıklık kazandırırken, kendinden desenli kumaşlar da sade çizgilerdeki mo dellerde tercih ediliyor. Gelinliklerin vazgeçilmezi duvaklar da gonumuzde yerlerini taç, çiçek ya da benzeri aksesuarlara bırakabiliyor.

TURAN TRAFİK
ADNAN TURAN
Her türlü araç devir
Yeni kayıt, Plaka,
Ruhsat, Fenni muayene
Sigorta işlemleri yapılır.
Adres: Gürle İş Merkezi
Kat: 1 No: 66 - GEMLİK
Tel : (0.224) 514 62 02
GSM: (0.537) 933 25 26

KAYIP
Bursa Nüfus Mudurlüğü'nden aldıgım nüfus cüzdanımı kaybettim. Hukumsuzdür.
Dilge KILIÇ

KAYIP
Gemlik Kaymakamlıgın'dan aldıgım yeşil kartımı kaybettim. Hukumsuzdür.
Yasemin İGCİ

ÇİZİYORUM

Barış Güler'in kaleminden

7 YAŞ

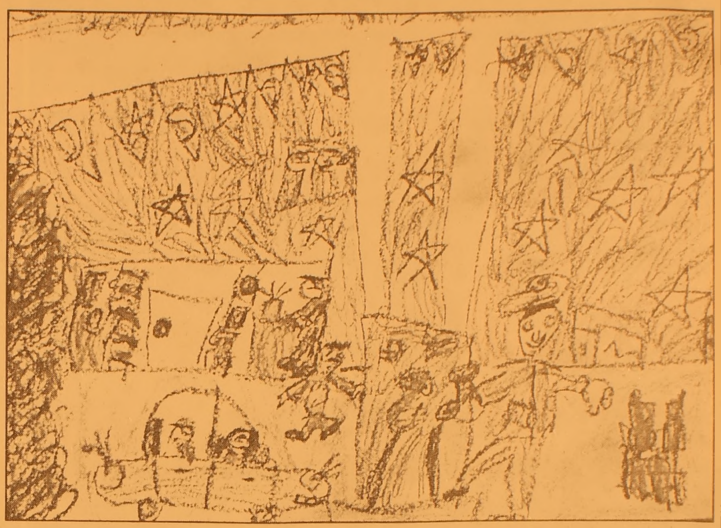

Bebeginize banyoyu sevdirmenin yolları

Bebeginiz ister banyo yapmaktan hoşlansın, ister hoşlanmasın, bu zamanı her ikinizin de hoşlanacağı, eğlenceli bir aktiviteye dönüştürmek mümkün. Onun hoşuna gidecek oyunları bilmeniz keyif alması için yeterli olacaktır. Gün sona ererken yaptıracağınız bir banyo, bebeginizin gevşemesini ve daha kolay uyumasını sağlar. Ustelik banyo zamanı, bebeginizle geçirebileceginiz en eğlenceli zamanlardandır. Birlikte pek çok oyun oynayabilirsiniz. Eger sudan hoşlanmıyorsa, bu oyunlar ona suyu sevdirmenizde de yardımcı olacaktır.

İşte bebeginize banyo yaptırırken birlikte oynayabileceginiz bazı oyunlar...

Şelale Bebeginizi kaymayacak şekilde göğsünüzde tutarken, diger elinizle biraz su alıp, bebeginizin gobeğine hafif hafif damlatın. Damlalar halinde düşen su, çocukların çok hoşuna gider.

Haydi yüzelim Bebeginizi karnından tutup sanki yüzuyormuş gibi hafif hafif suya sokup çıkarın. Bunu yaparken yüzünü suyun uzerinde tutmaya ozen gosterin.

Şaplatmaca Bebeginize ellerini su yüzeyine vurarak nasıl şaplama sesleri çıkarabileceğini gosterin. Bu, çocukların en sevdiği oyunlardandır. Çıkan ses ve sıçrayan su onlar için büyük neşe kaynağıdır.

Sunger oyunu Bebeginizin küvetine birkaç tane sunger atın. Bebekler dokunmayı severler, sunger de yumuşak olduğu için, bebek için sıkıp oynayabilecegi mukemmel bir banyo oyuncagıdır. Yaşı daha buyuk olan bebeklerse, plastik bardak ve kapları suyla doldurmaktan hoşlanırlar.

Ayrıca oyuncak çaydanlıklarla plastik şişeler ve hunilerle elekler de çocukların sevdiği oyuncaklardandır.

Köpük zamanı Bebeginiz çok küçük degilse, bebekler için ozel olarak hazırlanmış banyo köpüğü, banyo anına keyif katar. Yalnız bebeginizin kaymamasına dikkat edin. Ordegi kim sevmez ki?Suda yüzen oyuncak gemiler, yelkenliler ve ördekler, çocuğunuzu onlara ulaşmaya ve onları tutmayı çalışması için teşvik eder.

Paylaşmak gerek Banyoyu bebeginizle paylaşın. Bebeginiz için, kendisiyle oldugunuzu bilmek rahatlatıcıdır. Ayrıca anne ve bebek arasındaki dokunsal temas, her ikı taraf için de hoş ve yakınlaştırıcı bir deneyimdir. Suyu bebek için uygun bir sıcaklıga getirin. Dirseginizi suya sokarak sıcaklıgı kontrol edebilirsiniz. Banyoya once sız girip, eşinizden onu size vermesini isteyin. Banyodan çıkarken de bebegi sizden o alırsa, daha rahat olursunuz. Bebeginizi bir dakikalığına bile olsa suda yalnız bırakmayın. Banyo desteği ve kaymayı onleyen lastiklerdi kullanarak tedbiri artırabilirsiniz.

Kalp krizleri tatilde artıyor

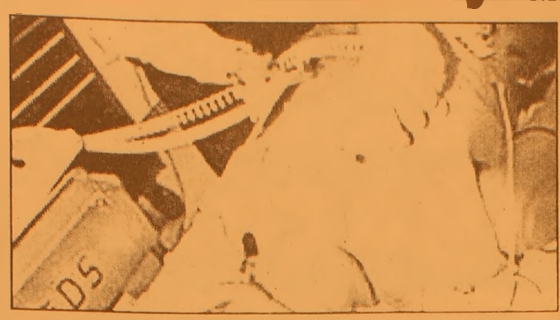

Eskişehir Osmangazi Üniversitesi (EOGÜ) Tıp Fakültesi Öğretim Üyesi Prof. Dr. Necmi Ata, kış aylarında daha sık rastlanan kalp krizlerinin tatil mevsiminde çok belirgin bir şekilde arttığını söyledi.

ESOGÜ Tıp Fakultesi Kardiyoloji Anabilim Dalı Öğretim Üyesi Prof. Dr. Necmi Ata, Prof. Dr. Bülent Görenek, Yrd. Doç. Dr. Ahmet Ünaldı ve Yrd. Doç. Dr. Alparslan Birdane ile birlikte "Kalp Krizleri Tatillerde ve Bayramlar Artar" konulu basın toplantısı düzenledi. Ata, birçok bilimsel çalışmanın tatillerde, yılın diger zamanlarına göre kalple ilgili ölümlerin daha fazla olduğunu gösterdiğini belirterek, "Muhtemelen bunun en önemli sebebi, bu surelerde saglıksız davranışların (sigara-içki, aşırı yeme ve tembellik) daha fazla olmasıdır" dedi.

Kalple ilgili ölümlere, tatilde yogun eglence planlaması ile kalp krizi belirtilerinin ihmal edilerek doktora başvurmakta gecikmenin sebep olduğunu vurgulayan Prof. Dr. Ata, "Tatil hayatında bazı kişilerde oluşan aşırı heyecan, diyet alışkanlıklarının terk edilmesi, aşırı alkol alımı, düzenli egzersizin terk edilmesi, hatta kalp ilaçlarının terk edilmesi en önde gelen kalp ölüm sebeplerindendir. Tatilde daha fazla ve daha sık yemek yediğimizi, yüksek kalorili beslendiğimizi kim inkar edebilir? Çok değişik sebeplerle, eglenelim derken kalabalık, trafik ve saygısızlıklar dolayısıyla daha fazla strese girdiğimizi herkes kabul eder. İyice yedikten sonra yatıp uzanmak ve kımıldamamak, tembellik etmek hepimizin birinci arzusudur. Toplum baskısından uzak, balkonda, plajda herkes sigarasını fütursuzca sayısız tüttürmektedir. Yurdumuzda ise Ramazan ve Kurban bayramlarının kış aylarına rastlaması, soğuğun yaptıgı kalp krizi riskini nerede ise ikiye katlar. Doğal olarak kişinin kalp krizleri zaten artmaktadır. Kırsal kesimde ise, kış aylarında iş yoğunlugunun neredeyse sıfıra iner. Çiftçi nüfusumuzun bu soguk aylarda yeme dışında, başka bir işi hemen hemen hiç yoktur ve kilo artmasına sebep olur. Kış aylarında, hareketsiz hayat tarzında kan kolesterolünün yazlıkçılardaki sağlıksız beslenmede olduğu gibi arttıgı tespit edildi" diye konuştu.

Sigara bağımlılığı yaşı düşüyor

Sigara bagımlısı çocukların yaşının giderek düştüğü belirtildi.

Bağımlılıktan korunma çalışmalarının daha ilkokul çağında başlaması gerektiğini bildiren uzmanlar, zira çocukların 13-14 yaşlarından itibaren arkadaş çevresinin etkisi altına girdiklerini ve onlara yaklaşmanın gittikçe zorlaştıgını belirtiyor. İstatistiklere göre, çocuklar ilk sigaralarını ortalama 12 yaşında içiyor. Uzmanların tahminlerine göre, kayıtlara girmeyen pek çok 9-10 yaşında sigara bagımlısı çocuk bulunuyor.

Bagımlılıktan korunma çalışmalarının ilkokul çagında başlaması bir gereklilik olmakla birlikte, bazı zorlukları da beraberinde getiriyor. Söz gelimi pek çok çocuk, sıgara içen ebeveynleri için endişeye kapılıyor ve onların hastalanıp olecegini düşünmeye başlıyor, bu da psikolojilerini olumsuz etkiliyor. Diger yandan, çocuklara sigaranın beraberinde getirdiği kalp krizi, kanser gibi hastalıklardan bahsedilmesi pek de caydırıcı olmayabiliyor. Uzmanlar bunun nedenini, bu yaştaki çocuklarda vücutları ile sigaranın zararları arasındaki baglantıyı anlayabilecek kadar bilgi birikimi olmamasına baglıyor. Dolayısıyla, bagımlılıktan koruma çalışmalarında, çocukların vücutları ile ilgili bilinçlerinin arttırılması en önemli noktayı teşkil ediyor. Çocukların, aslında vücutlarının son derece saglam bir mekanizma oldugu ama sigara ve diger uyuşturucuların sağlıklarını bozup vücutlarını güçsüz düşürecegi konusunda bilinçlendirilmesi gerekiyor. Ancak bu bilinçlendirmenin çocukların yaşlarına uygun anlatım şekilleri kullanılarak yapılması büyük önem taşıyor. Uzmanlara göre, küçük çocuklara sigaradan çektikleri her nefes ile cigerlerine giden nikotinin vücutlarına nasıl yerleştiği görsel olarak, söz gelimi çizgi film izletilerek anlatılabilir. Daha ileri yaşlardaki gençler için ise çok daha etkili konular seçmek gerekiyor. Mesela, genç kızlara doğum kontrol hapı ile beraber sigara kullanmanın kalp krizi ve felç gibi ciddi rahatsızlıkları beraberinde getirdigi, genç erkeklere ise sigara ve uyuşturucu bağımlılıgının iktidarsızlıga yol açtıgı anlatılabilir. Uzmanlara göre, bunlar çok uç örneklemeler gibi gözükmekle beraber, bu yaşlardaki gençlerin ilgi alanı olan cinsel konularla ilgili ornekler olmaları açısından etkileme gücü en yüksek konular. Zira cinsellik gençler için en ilgi çekici, neredeyse en önemli konu ve bununla ilgili rahatsızlıklara tahammülleri yok.

GEMLİK REHBERİ

GEREKLİ TELEFONLAR

İtfaiye	110
Polis İmdat	155
Jandarma İmdat	156
Jandarma K.	513 10 55
Polis Karakolu	513 18 79
Gar. Kom!	513 12 06

KAYMAKAMLIK

Kaymakamlık	513 10 51
C.Savcılığı	513 10 53
C.Savcı Yrd.	513 29 54
Emniyet Müd.	513 10 28

ULAŞIM

METRO	513 12 12
Aydın Turızm	513 20 77
Suzer Turızm	512 10 72
Kanberoglu-Esadaş	514 45 49
Anıtur	514 47 71
Kamil Koç	513 35 71

HASTANELER

Devlet Hastanesi	513 92 00
SSK Hastanesi	513 23 29
Mer.Sag Ocağı	513 10 68
Tomokay Tomografi	513 65 29

TAKSİLER

Körfez Taksi	513 18 21
Çınar Taksi	513 24 67
Güven Taksi	513 32 40
Gemlik Taksi	513 23 24
Manastır Taksi	514 35 50

RESMİ DAİRELER

TEK Arıza	513 20 66
TEK İşletme	513 45 03
Statyum	514 00 95
Orm.Böl.Şef.	513 12 86
Milli Egt. Md.	513 11 74
Halk Kütüphane	513 13 53
Askerlik Şb.	513 10 57
Karayolları	513 13 08
Liman Baş.	513 11 33
Mal Müd.	513 10 95
Nüfus Md.	513 37 42
Özel İd. Md.	513 15 07
Tapu Sicl. Müd.	513 14 14
Müftülük	513 13 64
Gümrük Md.	524 85 86
Tekel Md.	513 10 42
Ver. Dairesi Md.	513 10 92
İlçe Tarım Müd.	513 10 45
İlçe Seç. Md.	513 77 77
Halk Egitim Müd.	513 18 46

BELEDİYE

Santral	513 45 21 -23
Başkanlık	513 45 20
Zabıta	513 24 32
Otobüs İşlet.	513 45 21-122
Su İşlet.	513 45 21 - 115
İtfaiye	513 23 25
Muhasebe Md.	513 45 21 -182
Yazı İşl. Md.	513 45 21 -111
Su Arıza	Yalnyz 185

DENİZ OTOBÜSÜ

Bursa	256 77 84
Mudanya	544 30 60
Yenikapı	(212) 516 12 12
Yalova	(226) 811 13 23
İDO İmam Aslan Dinlenme Tes.	513 23 94

VAPUR - FERİBOT

Yalova	(226) 814 10 20
Topçular	(226) 363 43 19
Eskihisar	(262) 655 60 31

OTOBÜS

Şehirlerarası	261 54 00
Otobüs Terminali	(18 Hat)

TÜP DAGITICILARI

Aygaz	513 12 95
Tekgaz	513 16 37
Ocakgaz	513 16 37
Ergaz	513 88 43
İpragaz	513 22 59
Habaşgaz	513 45 46
Yeni Likitgaz	513 65 00
BP Gaz	514 59 81
Bütünler Likitgaz	513 80 00
Akçagaz	514 88 70
Totalgaz	514 17 00
AKCAN PETROL	513 10 79
YERLIYURTLAR PETROL	513 30 33
TUNCAY OTO GAZ	513 14 25

NÖBETÇİ ECZANE

4 Temmuz 2006 Salı
DEMİRİZ ECZANESİ
Semerciler Yokuşu
GEMLİK

Körfez
GÜNLÜK SIYASI GAZETE

YEREL SURELI YAYIN
YIL : 34 SAYI : 2483
FIYATI : 0.25 YTL. (KDV Dahil)
Sahibi : Kadri GÜLER
Sorumlu Yazı İşleri Müdürü : Serap GÜLER
Haber Müdürü : Seyfettin ŞEKERSOZ
Istiklal Cad. Bora Sok. No:3/B
Tel 513 96 83 Fax : 513 35 95 GEMLİK
Yönetim ve Basım Yeri : KÖRFEZ OFSET
Matbaaclık-Yayıncılık-Reklamcılık Tesisi
İstiklal Cad. Bora Sok. No:3/B GEMLİK
(Dını bayram Günleri ve Pazar günleri yayınlanmaz)

YILDIRIM MOBİLYA

Alışveriş mağazaları

Mudanya'dan sonra şimdi de GEMLİK'teyiz!

- MİSAFİR ODASI TAKIMLARI ve YATAK ODASI
- KANEPELER - SEHPALAR
- HALI ÇEŞİTLERİ ve TÜL PERDE ÇEŞİTLERİ
- YATAK ve BAZA ÇEŞİTLERİ
- ELEKTRİKLİ MUTFAK GEREÇLERİ
- KLİMA ve BEYAZ EŞYA
- EV TEKSTİL ÇEŞİTLERİ

ATLANTİK · arnica · DİVAN · Fakir · felix · YAĞMUR

AEG · PHILIPS · ARTUM · ARISTON · DOĞTAŞ

TÜM KALİTELİ MARKALAR
UYGUN FİYAT SEÇENEKLERİ

Merkez: Dr. Ziya Kaya Mh. İstiklal Cad.
Kordon Apt. No: 60 Tel: 0.224 512 02 32 - GEMLİK
Şube: Dr. Ziya Kaya Mah. İstiklal Cad. No: 51/ A GEMLİK

BAYTAŞ İNŞ. LTD.ŞTİ

"Sağlamlık ve Estetik Bizim İşimiz"

SATILIK LÜKS DAİRE VE İŞYERLERİ

GÖRMEDEN KARAR VERMEYİN

DOĞAL GAZ KOMBİ
LAMİNANT PARKE
HAZIR MUTFAK
ISI ve SU YALITIM
AMERİKAN KAPI
ÇELİK KAPI
UYDU ANTEN
ADSL BAĞLANTISI
SIDING CEPHE KAPLAMA
OTOPARK
YEŞİL ALAN

Detaylı Bilgi ve İrtibat Bürosu :
Hisar Mah.
Baytaş Körfez Sitesi
No : 56 GEMLİK
Tel : 513 42 21
513 17 94
www.baytasinsaat.net

GEMLİK'İN İLK GÜNLÜK GAZETESİ

GEMLİK Körfez

TARAFSIZ SİYASİ GAZETE

5 Temmuz 2006 Çarşamba info@gemlikkorfezgazetesi.com 25 Ykr

birey® dergisi DERSHANESİ

bire bir ilgilenmeye geliyoruz...

İstiklal Cad. Gürçay İş Mrk. No:36 Tel : 514 15 15 GEMLİK
e-mail: bursa@birey.com

İdarenin mükellef ile diyalog kurması ve kaliteli ve etkin hizmet vermek amacı güdülüyor

Vergi Dairesi esnaf ziyaretlerine başladı

Gemlik Vergi Dairesi yetkilileri esnafı gezerek sorunlarını dinledi. Esnaf, seyyar satıcılardan yakındı, bu durumun haksız rekabete yol açtığını söyledi. 3'de

Güne Bakış

Kadri GÜLER
kadri_guler@hotmail.com

Kültür Festivalleri

Bursa Uluslararası Festivali bu yıl 45. yılını kutluyor.

Uzun yıllar önce 6-7 Temmuz günleri kutlanan Bursa Festivali daha çok folklör içerikli idi.

Bursa Festivali başlamadan bir gün önce ise Gemlik Festivali yapılırdı.

Bursa Festivali'ne gelen yerli yabancı folklör ekipleri, önce Gemlik'te sahneye çıkarlardı. *Devamı sayfa 7'de*

Anne dayağı korkusu cinayet işletti

Bursa'da, hırsızlık amacıyla girdiği komşularının evinde yakalanınca 2 çocuk annesini 14 yerinden bıçaklayarak öldüren 13 yaşındaki çocuk gözaltına alındı. Çocuğun, "annesinden dayak yiyeceği" korkusuyla cinayeti işlediğini söylediği öğrenildi. *Haberi sayfa 7'de*

Ege ve Marmara'nın karanlıkta kalması Genel Müdürü götürdü

İlhami Özşahin görevinden alındı

Geçen Cumartesi günü Türkiye'nin batısındaki 13 ilde yaşanan elektrik kesintisi nedeniyle açılan soruşturma ve inceleme kapsamında, soruşturmanın selameti açısından TEİAŞ Yönetim Kurulu Başkanı ve Genel Müdürü İlhami Özşahin görevinden alındı. *Haberi sayfa 8'de*

ÖZEL AYKENT İLKÖĞRETİM OKULU

"İyi bir gelecek Aykent ile başlar"

Özel Aykent İlköğretim Okulu ve Anasınıfı 2006-2007 dönemi kayıtları başladı

Gemlik - Orhangazi yolu 2. Km.
Umurbey Paşabahçeler Mevkii
Tel : 513 50 84 GEMLİK
www.aykentilkogretim.k12.tr

Deneyimli kadromuz ve çağdaş eğitim anlayışıyla sizlere en yakın özel okuluz

OKULUMUZUN YETİŞTİRDİĞİ ÖĞRENCİLER; Hoşgörülüdür, şeffaftır, Olaylara profesyonellikle yaklaşır ve çözer, Planlıdır, çalışmalarını planlar ve uygular, Evrenseldir, çağa ayak uydurmasını bilir, Yeniliklere açıktır, Süreç odaklıdır, paylaşımcıdır, Her zaman ve her konu da özveri ile çalışır, Vefakardır, dostlarını asla unutmaz, Sürekli eğitim ilkesi ile hareket eder, Kararlı ve tutarlıdır, kendi kararlarını verir ve uygular, Özgüveni tamdır. Her yerde ve her ortamda kendini ispatlar, Engel tanımaz, "BAŞARACAĞIM" der ve başarır....

2006-2007 EĞİTİM ve ÖĞRETİM YILI ÜCRETLERİMİZ

SINIFLAR	FİYAT
ANA SINIFI	3.300 YTL
1.SINIF	4.000 YTL
2. SINIF	4.750 YTL
3. SINIF	4.750 YTL
4. SINIF	4.750 YTL
5. SINIF	4.750 YTL
6. SINIF	4.750 YTL
7. SINIF	4.750 YTL
8. SINIF	4.750 YTL

Not : Ücretlerimize Eğitim-Öğretim, yemek, servis ve KDV dahildir

Buluşma

Gürhan ÇETİNKAYA

Kendini tanı ... Mutlu ol...

Yaşamın renkleri..
Siyah, beyaz
Gri pembe..
Bazen de flu..
Olsun..
Önemli olan nefes alabilmek..
Nefes alabilen insan sağlıklı insandır.
Ne demiş Kanuni Sultan Süleyman:
Halk içinde muteber bir nesne yok Devlet gibi.
Olmaya Devlet cihanda bir nefes sıhhat gibi.
Onun için; yaşamı doğru algılayıp, hedef leri doğru saptamak gerekiyor.
Para itenek..
Başarı gereklilik..
Sağlık mutluluk.
Ama önce işe kendini tanımakla başlayacaksın..
Başlayacaksın ki yaşamı anlamlı kılabilesin. Yaşamdan keyf alabilesin.
Çünkü; kendini tanıma, mutluluğun ilk yasasıdır.
Kendini tanıma, düşünce ile eylemin bir araya getirilmesidir.
Kendine güven, o zaman nasıl yaşanacağını göreceksin.
Kendini yönet, dünyayı yönetecek gücü bulursun.
Kendinizde düzen olmadıkça, dünyada düzen olmayacaktır.
Kendinizden başka, ulaşacağınız bir şey yoktur.
Kendinizden başka, kimse size barış getirmez.
Kendinize yardım etmekle, herkese yardım etmiş olursunuz.
Kendinizi bilmezseniz, başka neyi bilebilirsiniz?
Kendinizi değiştirebilirseniz, bir başka değişimin gerekmediğini göreceksiniz.
Kendinizle meşgulseniz, hiçbir şeye gereksiniminiz yoktur.
Kendi düşünce biçiminden başka hiçbir şey sınırlayamaz seni!
Başkalarını tanımak akıllılık, insanın kendini tanıması daha büyük akıllılıktır.
Gerçek bir arayış içinde olan kişi. kendisini arayan kişidir.
Kişi, düzenli, olumlu, salt iyiliğe erdiği an mutludur.
Kişi noksanını bilmek gibi irfan olmaz.
Ne olduğunu bilmek için, işe önce, ne olmadığını araştırıp-bilmekle başlamalısın.
Sahip olmadığınızı arayıp duracağınıza, asla kaybetmemiş olduğunuzu bulun.
Eğer gerçekten bulmak istiyorsanız, bir tek yeri kazmak zorundasınız: İÇİNİZİ!
Her ne ararsan kendinde ara.
Hiçbir şey, sizi, kendinizden daha mutlu edemez.
İradeye hakim olmanın yolu "bilgi" den ve "kendini tanımak" tan geçer.
Dünyayı kendi eseriniz olarak görün ve özgür olun!
Düzen ve uyumu içinizde aramalısınız.
Önemli olan ne yaptığınız değil, ne yapmaktan vazgeçtiğinizdir.
Vazgeçmiş olduklarınız önemli değildir. Vazgeçmemiş olduğunuz nedir? Onu bulun ve ondan vazgeçin!
Farkına varmadan başkalarını aldatmak ne kadar güçse, farkına varmadan kendini aldatmak da o kadar kolaydır.
Korku, kaygı ve nefrete, düşüncelerimde ve hayatımda yer yok.
Korku insanı köleleştirir.
Korku ve açgözlülük, aklın kötü kullanılmasına neden olur.
Daha yükseğe erişmek, ancak daha aşağıdakinden kurtulmakla olanaklı olabilir.

Erzurumlular Derneği'nden sünnet şöleni

Seyfettin ŞEKERSÖZ

Gemlik Erzurumlular Kültür ve Dayanışma Derneği geleneksel olarak her yıl düzenledikleri sünnet şölenine hazırlanıyor. Dernek Başkanı Kadir Özaydın, vatandaşların sünnet olacak çocuklarının isimlerini 10 Temmuz 2006 gününe kadar Erzurumlular Derneğine kayıt ettirmelerini istedi. Erzurumlular Kültür ve Dayanışma Derneği olarak bu yıl 4. ncü Sünnet Şölenine hazırlandıklarını duyuran Kadir Özaydın, şölenin 17 Temmuz 2006 Pazartesi günü saat 14.00 de Pembe Köşk Düğün Salonunda yapılacağını duyurdu.

Kadir Özaydın

Felaketlerden ders alınmıyor

10 kişinin hayatını kaybettiği sel yıktı geçti zarar milyonlarca YTL.

Son iki günde 10 kişinin hayatına malolan sellerin bilançosu netleş meye başladı. İlk tespitler milyonlarca YTL zarar işaret ediyor. Selden en ağır darbeyi Doğu Karadeniz aldı. Yurdun doğusundan batısına birçok ilde etkili olan sel ve heyelan can almaya devam ediyor. Manisa'nın Alaşehir İlçesi'nde, Uluderbent Deresi sularına kapılan 4 çocuktan 1'i öldü, 3'ü ise kayıp. Son iki günde 10 kişinin hayatına malolan sel ve heyelanın bilançosu da netleşmeye başladı. İlk tespitler milyonlarca YTL zarara işaret ediliyor. Selden en büyük zararı gören yer ise Doğu Karadeniz. Hafta sonundan bu yana doğu ve batı illerinde büyük zarara yolaçan sağanak yağışın bilançosu henüz rakamlarla tespit edilmedi. Ancak Bayındırlık ve İskan Bakanlığı ile yerel yönetimlerin çalışmaları sonucu elde edilen ilk tespitler bilançonun ağırlığını ortaya koyuyor. Selden en çok etkilenen yerlerden olan Giresun'un Yağlıdere İlçesi'ndeki zemin katta bulunan bütün ev ve işyerlerini su bastı. Yıkılma tehlikesi nedeniyle birçok ev boşaltıldı. Espiye İlçesi'nde de çok sayıda bina selden zarar gördü. Keşap ve Çanakçı ilçelerinde ise birçok köprü yıkıldı. Sel ve Heyelan'ın Rize'deki bilançosu ise 1 milyon YTL olarak açıklandı. İlde çökme tehlikesi bulunan 39 ev tamamen 20 ev de geçici olarak boşaltıldı.

FELAKETLERDEN DERS ALINMIYOR

Trabzonda ise sel Sürmene, Of ve Hayrat ilçelerini etkiledi. Of'un Cumapazarı beldesindeki derenin taşması sonucu belediye binası, ilköğretim okulu ve işyerleri su altında kaldı. Cumapazarı beldesi içmesuyu arıtma tesisi ile kanalizasyon hattı da kullanılamaz hale geldi. 12 kilometrelik yolun zarar gördüğü seldede 2 ev yerle bir oldu. Sel ve heyelan nedeniyle Ordu ve ilçelerinde 300'e yakın ev ve işyerini su bastı. 3 evin yıkıldığı Ordu'da bazı binalar da boşaltıldı. Van'ın Çaldıran İlçesi'ni vuran sel felaketindeyse yaklaşık 50 ev hasar gördü. İlçedeki tarım alanlarında da zarar büyük. Bitlis ve Muş'ta da onlarca ev su altında kaldı, çok sayıda hayvan telef oldu. Sağanak yağış batıda, en çok Kırlareli'de ve Tekirdağ Çorlu'da hasara yol açtı. Kamu binaları da dahil olmak üzere çok sayıda evi su bastı.

İdarenin mükellef ile diyalog kurması ve kaliteli ve etkin hizmet vermek amacı güdülüyor

Vergi Dairesi esnaf ziyaretlerine başladı

Gemlik Vergi Dairesi yetkilileri esnafı gezerek sorunlarını dinledi. Esnaf, seyyar satıcılardan yakındı, bu durumun haksız rekabete yol açtığını söyledi.

Seyfettin ŞEKERSÖZ

Gemlik Vergi Dairesi bir ilke daha imza atarak ilçede faaliyet gösteren vergi mükelleflerine yönelik ziyaret başlattı.

Vergi Dairesi ile mükellef arasında iyi diyalog zemini oluşturmak, idarenin mükellefe daha iyi, kaliteli ve etkin hizmet verebilmek amacıyla düşünülen gezilerin ilki dün başladı.

Vergi Dairesi Müdür Yardımcısı Mithat Önalan ile Tarama Kontrol Servis Şefi İbrahim Bodur önce Minibüs Garajı etrafındaki esnafları ziyaret ettiler.

Yapılan ziyaretlerde esnafın büyük çoğunluğunun sorununun seyyarlar olduğu ortaya çıkarken önlem alınmamasının haksız rekabete yol açtığı ileri sürüldü.

Vergi veren esnafın işyerinin karşısında seyyar araba ile gıda satışının engellenmesi de şikayet konusu olurken bir çok işyerinin ruhsatsız olması da vergi veren esnafı rahatsız ettiği belirtildi.

Vergi Dairesi'nden esnafın beklentileri neler olduğu da sorulan ziyarette yeni çıkan yasalarla cezaların çok ağır olduğu ve özellikle miktar ne olursa olsun mutlaka fiş verilmesi gerektiği hatırlatıldı.

"Mükellef demek sadece sorumluluk değil, aynı zamanda vatandaşlık görevi" olduğu da hatırlatılan ziyarette esnafın Vergi Dairesi ile olan ilişkileri hakkında da görüşler alındı.

Bir çok esnaf işlerini muhasebeciler aracılığıyla gördüklerini belirterek, *"Onlar bizden ne istiyorsa biz yapıyoruz, Vergi Dairesi ile karşı karşıya gelmiyoruz"* dendi.

Esnafla yüz yüze başlatılan ilk ziyarette memnun kaldıklarını ifade eden Vergi Dairesi Müdür Yardımcısı Mithat Önalan ile Tarama Kontrol Servis Şefi İbrahim Bodur, ziyaretlerin süreceğini söylediler.

Vergi Dairesi yetkilileri esnafı ziyaret ederek, sorunlarını dinledi. Esnaf, seyyar satıcılardan dertli.

Yazı YORUM

Diş Hekimi Özcan VURAL
ozcanvural1933@hotmail.com
www.ozcanvural.sayfasi.com

Sakın ola ki!....

Bu gün Türkiye'de siyasetin yaptığı çalkantı, ister Başbakan Erdoğan, ister eşi türbanlı bir başka AK partilinin Cumhurbaşkanı seçilmesinin ülkeyi büyük bir siyasi krize sokacağını net olarak gösteriyor...

Çankaya laik cumhuriyet için bir semboldür...

Oraya türbanlı eşi olan birinin çıkması, gerilimin sürekli olacağı anlamına gelecektir. Halkın çoğunluğu ve bir çok kuruluş bunu kabul etmeyecektir. Bu bir kere böyle biline...

Türban ile ilgili olmamasına rağmen Turgut Özal'ın Cumhurbaşkanlığına çıkışından sonra Demirel hayatı ona zehir etmişti...

Üstelik, Demirel'in ki tamamen muhalefet kaynaklı bir direnmeydi..

CHP, başı türbanlı eşin kocası Cumhurbaşkanına çok daha sert davranacak ve çıktığına pişman edecektir..

Bir de Silahlı kuvvetlerin, Anayasa mahkemesi. Danıştay kısaca Adalet kuruluşlarının, Üniversitenin, YÖK'ün direnişini ekleyin..

Genel kurmay Başkanı haftalık buluşmaları reddetmesi, Tatbikatlara Cumhurbaşkanı'nı davet etmemesi, Diğer kuruluşların Cumhurbaşkanını davet edip eşini davet dışında bırakması. Çankaya'da ki resepsiyonların bu kuruluşlarca boykot edilmesini bir düşünün..

Hiç kıymet verilmeyen, sayılmayan bir kişi orada ne kadar onurlu olarak oturabilir bilmiyorum..

Sayın okurlar ben fala bakıp konuşmuyorum, bütün bunlar ve hatta daha ağırları bu ülkede yapılacaktır..

Yeni bir Cumhuriyet savaşı ortamına sokulacak olan Türkiye bunu kaldıramaz, her yönden sarsılır, çöker.

Bürokrasi işlememeye başlar...

Ekonominin çarkları dönmez.. İstikrar bozulur..

İnadına, bütün bunları bile bile yapacak kişi Ak partı içinde vardır..

Koşk'e çıkacak eski liderine veya kendi içinden çıkan bir milletvekiline karşı sergilenecek böyle bir muhalefete tepki gösterecek AK partililerde hırçınlaşacaktır..

Bu anlattığımız kısır döngü bu ülkeyi mahvettiği gibi, bunu deneyen kişiye de mahveder. İş o kadar kolay değildir..

Benim 356 milletvekilim var Cumhurbaşkanını ben seçerim demek, kendini bilmemek, tartmamak demektir.

Yüzde 30 oy ile iktidara gelenler, onlara oy vermeyen yüzde 70 çoğunluğu karşısına alamaz.

Alırsa ne olur derseniz, geçmişe bakmalılar. Bu iş o kadar ucuz değil..

Sırf, türbanlı eşini Çankaya'ya çıkartıp sembolik bir zafer kazanacağını sananlar, Türkiye'yi bu kadar germek günah değil mi. ?

Kişi başına 10 bin dolar hedefine ulaşma sözü veren Başbakan Erdoğan, Çankaya uğruna bu ülkenin ekonomisini bozmayı kendisine yakıştıracak mı ?

Bu gün Türkiye'nin içinde bulunduğu şartlar da, böyle bir gösteriye değer mi?

Hem de bunu denemiş bazılarının perişanlığını tarih kitapları yazıyor.

Yoksa oraya bir kara sayfa daha mı ekleyeceğiz ?..

Yanlışlık yapanlar, "o an için aklım durmuştu "derler...

Kafalarını taştan taşa vururlar, ama tren kaçmıştır...

Hayrola...

2006-2007 eğitim ve öğretim yılına yetiştirileceği duyurulan okul arsasında MHP'liler basın açıklaması yaptı

"Burada okul görebilene aşkolsun"

Seyfettin ŞEKERSÖZ

Çevre yolu dışında yer ayrılan ve 2006-2007 öğretim yılına yetişti rileceği duyurulan İlköğretim Okulu arsasında basın açıklaması yapan MHP İlçe Başkanı Mehmet Kayaoğlu, *"Bu otlayanlar öğrenci mi olacak, burada okul görebilen bize de söylesin, Lale Kemal kılıç İlköğretim okuluna kayıt yaptıranlara ismini Çınar İlköğretim Okulu dedikleri okulun bitmesi halin de nakil yapacaklarına dair imza alıyorlar"* diyerek AKP'nin okullar için verdiği sözlerin karşılığının bu görüntüler olduğunu söyledi.

İlçe içindeki İlköğretim okullarından sadece ikisinin ikili öğretim yaptığını ifade eden Mehmet Kayaoğlu, yönetim kurulu üyeleriyle birlikte yaptığı basın açıklamasında Başba kanın gelecek döneme tek öğretimle girileceğini duyurmasına tepki gösterdi.

Bunların yapılabilmesi için Gemlik'te İlköğretim'de 200, ortaöğretimde ise 60 dersliğe ihtiyaç olduğunu söyleyen Kayaoğlu, *"Bu gerçekler sadece Gemlik'in değil tüm Türkiye'nin gerçekleridir"* dedi.

TEK BİR ÇİVİ ÇAKILMADI

AKP'nin *"Aldatma ve Kandırma Politikaları"* ile halka sadece vaatlerde bulunmaya devam ettiğini belirten Kayaoğlu, *"Yaklaşık dört yıldır ilçemize kalıcı tek çivi çakmayan AKP'nin yerel ve genel yöneticileri de genel başkanları gibi vaatlerde bulunuyorlar. Bunlardan birisi de geçtiğimiz aylarda çevre yolu üzerindeki İlköğretim okulunun 2006-2007 eğitim ve öğretim yılına yetiştireceklerini, lise yapımı için Milli eğitim Bakanlığına devredilen Sunğ ipek arazisi üzerindeki hazır binaların okula dönüştürülmesi için ödenek çıkartılacağını söylemişlerdi. Yine 2005 yılında Cumhuriyet İlköğretim Okuluna 18 derslik, Atatürk İlköğretim okuluna ise 12 derslik ilave yapımının programa alındığını belirtmişlerdi. Biz bu güne kadar bu okul ve ek derslikler ile ilgili gazetelerde ne bir iha le haberi, ne de temel atma haberi gördük. Şu anda da gördüğünüz arsa hala boş duruyor. Burada bir okul görebilen varsa nasıl gördüğünü anlatsın da biz de görmeye çalışalım" dedi.*

AKP İlçe Başkanı Enver Şahin'in çevre yolundaki kazalar ve tedbirleri konusunda MHP'nin yaptığı açıklamayı *"siyasi rant peşindeler"* şeklinde eleştirdiğini hatırlatan Kayaoğlu, bu eleştirme de Karayollarının Ulaştırma Bakanlığına bağlı olduğunu bunun da hangi meseleyi ne şekilde takip ettiğini gözler önüne serdiğini söyledi.

Enver Şahin'in Ankara'da ilçenin hiçbir işini takip etmemiş olabileceği için bu şekilde açıklama yaptığını sözlerine ekleyen Kayaoğlu *"Karayolları nın Bayındırlık Bakanlığına bağlı olduğunu dahi bilmiyor. DSP, MHP, ANAP tarafından oluşturulan 57 nci koalisyon hükümetinin, Türkiye'nin geçirdiği iki büyük depreme ve iki büyük krize rağmen ilçemize kazandırdıklarını defalarca açıkladık. Bunu her platformda tartışmaya da hazırız. Bizin o günlerdeki yatırımlarımızı her gittikleri yerde, 'Bursa nın ödediği vergilerin üçün biri hizmet olarak geri dönüyor' şeklinde eleştiren AKP, 2005 yılında aldığı vergilerin onda birini, 2006 yılında ise yirmialtıda birini yatırımlar için geri getirebilmiştir. Şimdi bizi eleştirenlerin söyleyebilecekleri tek bir söz vardır, o da özür dilemektir"* dedi.

MHP'nin iktidar ortağı olduğu günlerde çevre yolunun yeni açıldığını ve beraberinde bir çok sıkıntıları da getirdiğini hatırlatan Kayaoğlu, *"Biz önlemler için, o günkü koalisyon ortakları, Belediye Başkanı Mehmet Turgut, bazı sivil toplum kuruluşları ve hatta mecliste grubu bulunan CHP dahil birlikte bir dizi görüşmelerde bulunmuştuk. Yine belediye başkanının da dahil olduğu bir heyetle Karayolları Bölge Müdürlüğünü ziyaret ederek hangi kurumun neler yapacağımızı görüşmüştük. Karayolları, mevzuatları gereği sadece ikaz lambaları koyabileceğini, diğer çözümlerin ise belediye tarafından yapılması gerektiğini belirttiler ve ikaz lambalarını derhal yaparak o zaman en çok kazaların olduğu o geçitte kazaların önüne geçtiler. AKP"in ilçe başkanı o günlerdeki kurumlar ve kuruluşlar arasındaki uyumlu çalışmalarımızı görebilmiş olsaydı, bugün kendi partisi içindeki, birbirine muhalif gurupları uyumlu hale getirerek tek ses haline getirebilirdi kanaatindeyiz"* diye konuştu.

ÇİMEN ALABALIK TESISLERI

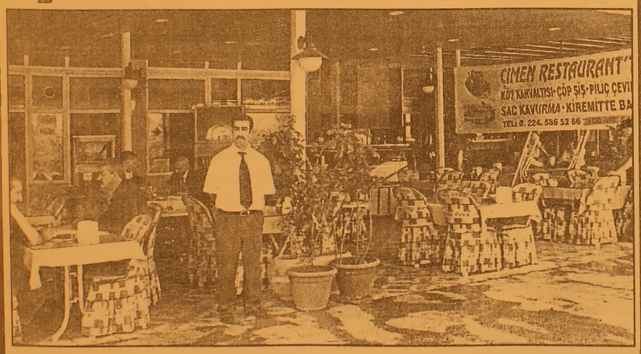

Yeni imajıyla hizmetinizde...

- Köy Kahvaltısı
- Balık Çorbası
- Gözleme
- Kiremitte Kaşarlı Alabalık
- Kiremitte Kaşarlı Mantar
- Piliç Çevirme
- Meze Çeşitleri
- Mangalda Et
- Kuzu Pirzola
- Çöp Şiş
- İnegöl Köfte
- Kaşarlı Köfte
- Kasap Köfte
- Kuzu Külbastı

Gedelek Köyü altı Orhangazi'den sonra 5. Km.
Tel : (0.224) 586 52 66
ORHANGAZİ

BAY MUSTAFA ÖZALP EMLAK'TAN

Her Çeşit Emlak
Alım, Satım ve Kiralama Hizmetleri
Daire, Zeytinlik, Villa, Dükkan, Arsa, Arazi
TAPU TAKİP İŞLERİ YAPILIR
ACİL SATILIK ve KİRALIKLARINIZ İÇİN BİZİ ARAYINIZ

Kayhan Mahallesi'nde denizi gören 3 oda 65 m² SATILIK DAİRE
Manastır Dilek Sitesi'nde SATILIK LÜX DAİRE Denizi gören, 3+1, 140 m²
Balıkpazarı'nda 115 m2 2+1 Satılık Daire
3 Ayrı Daireli Müstakil Ev (Bahçe İçinde)Yeni Devlet Hastanesi Altı
Eski Pazar Cad. 100 m2 Dükkan, Serçe Sokak 54 m2 2 dükkan
Eski Sahilde 3+1 110 m2 asansörölü, kombi kaloriferli daire
Bağ-Kur Sanayi Sitesinde 185 m2 çekme katlı, içindeki yeni atari makineleriyle satılık dükkan. Önünde 115 m2 Bahçeli
K.Kumla'da Ayazma Mevkii 6 Donüm Zeytinlik

Yalova'da Termal Barajı'nın altında 408 m2 arsa - Çınarcık, Yalova 448.54 m2 arsa
Termal Barajı'nda 407.77 m2 arsa
Termal Girişinde 433.02 m2
Termal yolu Gülerce Villalarının altı 9880 m2 arsa
Umurbey'de 12 donum arazi ve Azot kavşağına 400 m2 uzaklıkta

Trafik, Kasko Dask, Acıbadem Sağlık ve Her Türlü Sigorta İşlemleri ve Doğalgaz Poliçesi Yapılır.
ŞEKER SİGORTA
Macide ÖZALP
Tel : 513 24 74 Fax: 514 10 21

Petrol-İş: 3 Karadenizspor: 2

Seyfettin ŞEKERSÖZ

Olgunlar Turnuvası B grubunda dün oynanan maçta Petrol-İş, Karadenizspor'u 3-2 yendi.
Son maçlarına çıkan Karadeniz ve Petrol-İş, oynadıkları iki maçta da puan alamamışlardı.
Maça iyi başlayan takım Karadenizspor oldu. Rakip kaleye galibiyet için yüklenen yeşil beyazlılar beklediği gole 16 dakikada Bülent'le ulaştı.
Golden sonra ataklarını sıklaştıran Karadenizspor 25 dakikada Dursun'la 2-0 öne geçti.
Yediği gole 1 dakika sonra 26'da cevap Hasan'la cevap veren Petrol-İş ilk yarıyı 2-1 yenik kapadı.
İkinci yarıda daha etkili bir oyun sergileyen Petrol-İş, 41'de Secaattin'le durumu 2-2 yaptı.
57'de yine Hasan'la bir gol bulan Petrol-İş son maçını 3-2 galip bitirdi.

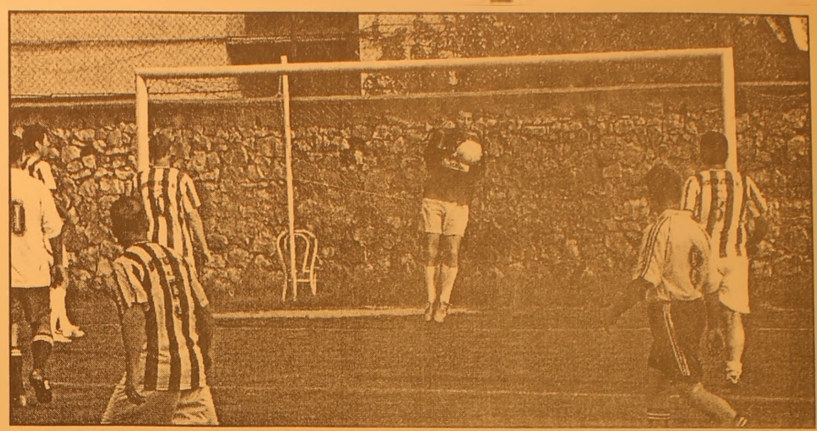

PETROL - İŞ

KARADENİZSPOR

REGAL PC SHOP

NOWOX BİLGİSAYAR

AKLINI SEVEN REGAL ALIR
FİYAT FARKI CEBİNE KAR KALIR

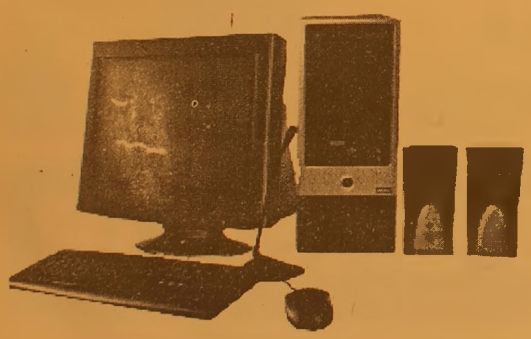

527 $ + K.D.V. başlayan fiyatlarla

775 $ + K.D.V. başlayan fiyatlarla

HERKESE
REGAL 3600 DivX'li DVD OYNATICI
REGAL 37 EKRAN TELETEXT TV

AYRICA
axess
REGAL'DE AXESS'E ÖZEL
12 TAKSİT

FİRMANIZI İNTERNETE TAŞIYORUZ
REFERANSLARIMIZ
www.firmaniz.com
isim@firmaniz.com
Gemlik Körfez Gazetesi www.gemlikkorfezgazetesi.com
Baytaş İnşaat www.baytasinsaat.net
Atamer Hotel www. atamerhotel.com
GEMSİAD www.gemsiad.org
Tatcan Zeytincilik www.tatcan.com
Gemlik Tır Koop. www.gemliktirkoop.com
Gemlik Lions Kulübü www.gemliklions.com
DİĞER REFERANSLARIMIZ İÇİN: www.gemlikweb.com

ADSL ABONELİK PAKETİ
Hem ADSL modem, hem de ADSL aboneliği bir arada
HEDİYE!

NOWOX BİLGİSAYAR
Gazhane Cad. No: 14 Gemlik / BURSA
Tel: (0.224) 512 25 63
www.gemliknowox.com

Gençlik Kampı'nda yaşama sevinci

Sempatik tavırları ve sunumlarıyla, her an gülümseyen yüzüyle, milyonların beğenisini toplayan sunucu İkbal Gürpınar ile psikolog Öznur Özdoğan, Bursa Büyükşehir Belediyesi'nin Ürünlü'deki Gençlik Kampı'nda gençlere yaşama ve yaşatma sevincini anlattı.

Tatil imkanı olmayan öğrencilere yönelik Büyükşehir Belediyesi'nin Ürünlü'deki Gençlik Kampı'na konuk olan sunucu İkbal Gürpınar, gençlerle sohbet edip, şiir okuyarak, kent gönüllüsü 400 gence muhteşem bir gece yaşattı.

"Benim hala umudum var"

TRT'de ve birçok özel televizyonda program hazırlayıp sunan İkbal Gürpınar, gülücükler saçan yüzüyle, gençlerle "Yaşama ve Yaşatma Sevinci" konulu söyleşi yaptı.

Gençlerin coşkusunu görünce çok heyecanlandığını belirten İkbal Gürpınar, *"Benim genç arkadaşlarım sizleri görünce, sizlerle böyle gönül günüle olunca yüreğim bir bilseniz ne kadar hoş oluyor. Bizi ülkemizin ve şehirlerimizin geleceği adına o kadar çok umutlandırıyorsunuz, o kadar çok yüreklendiriyorsunuz ki bilemezsiniz. Sizler, ülkemizin geleceğine umutla bakmamızı sağlıyorsunuz. Sizleri görünce kitabımın başlığı aklıma geldi. Benim hala umudum var. Kent gönüllüsü olmak için burada yaptığınız kamptaki heyecanınızı görünce kendi kendime ülkem adına 'Benim hala umudum var' diye mırıldandım"* dedi.

"Ben kampınızın bu kadar güzel olabileceğini hayal edemedim"

Söyleşisinde *"Ben kampınıza konuk olarak davet edildiğimde, inanın ki bu kadar güzel bir ortamla karşılaşacağımı hayal bile edemedim. Gerçekten çok güzel bir ortama sahipsiniz, sizin için her şey düşünülüp yapılmış burada. Burada heyecan dolu bir hayat var, burada gülümseyen, yaşama ve yaşatma sevinciyle dopdolu yürekler var"* şeklinde konuşan Gürpınar, gençlere bu imkanı sağlayan Bursa Büyükşehir Belediye Başkanı Hikmet Şahin'e teşekkür etti.

Gürpınar'ın dışında Ankara Üniversitesi Psikoloji Ana Bilim Dalı Öğretim Üyesi Doç. Dr. Öznur Özdoğan da, 'Yaşama ve Yaşatma Sevinci' konuşmasıyla gençleri bilgilendirdi. Gençlere yaşama sevinci ile birlikte mutlaka yaşatma sevinçlerine de sahip olmaları gerektiğini vurgulayan Özdoğan, *"Yaşama ve yaşatma sevinci hayatımızın her anında varolması lazım. Hayatımızı anlamlı kılan şeylere ancak yüreğimizin sesini, kalbimizin derinliklerindeki şarkılarını dinleyerek ulaşabiliriz"* dedi.

Ali Şan coşturdu

Bursa Büyükşehir Belediyesi'nin düzenlediği 45. Uluslararası Bursa Festivali kapsamında Gürsu'da gerçekleştirilen ücretsiz halk konserinde sahne alan Ali Şan, sevenlerine keyifli saatler yaşattı.

Gürsuluların büyük ilgi gösterdiği konserde 2 saat sahnede kalan Ali Şan, yaklaşık 5 bin hayranıyla buluştuğu gecede hem coştu, hem coşturdu.

Gürsu Meydanı'nda gerçekleştirilen konserde, 7 yıl aradan sonra bir araya geldiği Bursalı hayranlarıyla hasret gideren Ali Şan, sahneye 2 vokalisti ve 13 müzisyenden oluşan orkestrasıyla çıktı. Bazı şarkılarda çaldığı davuluyla izleyenlere şov yapan başarılı sanatçı, konser boyunca kendi parçalarının yanı sıra, farklı yörelerden çok sayıda türkü seslendirdi. Sempatik tavırlarıyla büyük alkış alan Ali Şan, sahnenin dört bir yanında yer alan hayranlarından bazılarını sahneye çıkararak, birlikte oynadı.

"Odam Kireç Tutmuyor" türküsünü okurken, Bursa Büyükşehir Belediye Başkanı Hikmet Şahin'in yanına giderek mikrofon uzatan Ali Şan, başkanla birlikte düet yaptı.

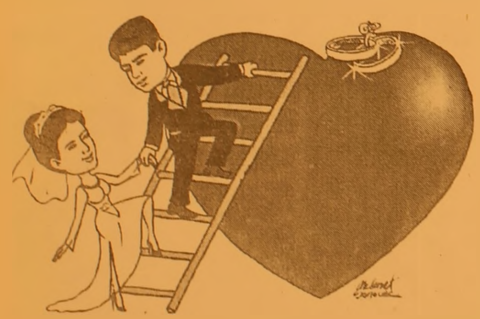

TÜRKİYE'NİN EN KALİTELİ ve EKONOMİK DAVETİYELERİ EN UYGUN FİYATLARLA ...

EN ÖZEL ve GÜZEL GÜNLERİNİZ İÇİN...

1 GÜNDE DAVETİYE BASILIR

Renkli, siyah beyaz her türlü baskı işleri

Fatura & İrsaliye & El İlanı & Broşür & Kartvizit

Kaşe & Cilt & Kitap & Dergi & Katalog basımı

34 YILLIK TECRÜBEMİZ İLE HİZMETİNİZDEYİZ

Körfez Ofset

MATBAACILIK - YAYINCILIK - REKLAMCILIK

İstiklal Cad. Bora Sok. Akbank Aralığı No : 3/B GEMLİK

Tel : (0.224) 513 96 83 Fax : (0.224) 513 35 95

Anne dayağı korkusu cinayet işletti

Bursa'da, hırsızlık amacıyla girdiği komşularının evinde yakalanınca 2 çocuk annesini 14 yerinden bıçaklayarak öldüren 13 yaşındaki çocuk gözaltına alındı. Çocuğun, "annesinden dayak yiyeceği" korkusuyla cinayeti işlediğini söylediği öğrenildi.

Alınan bilgiye göre, merkez Yıldırım İlçesi Akçağlayan Mahallesi Güney Sokak'ta oturan Akile Atış (48), evinde yalnız olduğu sırada 14 yerinden bıçaklandı ve cama çıkarak "imdat" diye bağırmaya başladı. Atış, sesleri duyarak eve gelen komşuları tarafından ölü olarak bulundu. Olayla ilgili geniş çaplı soruşturma başlatan Asayiş Şube Müdürlüğü Cinayet Bürosu dedektifleri, olayın hemen ardından kayıplara karışan, okuduğu ilköğretim okulunda agresif davranışlar sergileyerek sınıfını değiştiren 13 yaşındaki A.Y'yi takibe aldı.

Gözaltına alınan A.Y, olayı polislere ayrıntısıyla anlattı. A.Y'nin yedek anahtarını bildiği 3. kattaki komşusunun evine ilk girişinde 4 YTL aldığı, ikinci girişinde 5 YTL aldığı ve üçüncü girişinde de 20 YTL çalarken Akile Atış'a yakalandığı belirlendi. A.Y'nin ifadesinde, Atış kendisinin kaçmaması için evin kapını kilitleyince korkuyla mutfaktan aldığı bıçağı 14 kez kadına sapladığını söylediği belirtildi. Cinayetin ardından olayı sadece küçük kardeşi B'ye anlattığını söyleyen ve kimseye söylememesini isteyen A.Y'nin hiçbir şey olmamış gibi okuluna devam ettiği, agresif davranışlar sergileyince sınıfının değiştirildiği öğrenildi.

Hırsızlık yaparken yakalanınca annesinden korktuğu için panikle cinayeti işlediğini söylediği belirtilen A.Y, cinayet bürosu ekipleri tarafından Çocuk Şube Müdürlüğü ekiplerine teslim edildi.

Akile Atış, 14 yerinden bıçaklanarak öldürüldü

Güne Bakış

Kadri GÜLER

Kültür Festivalleri

Gemlik Festivallerinin mimarı rahmetli Muarrem Atasoy'du.

Atasoy'un başında bulunduğu Gemlik Turizm Derneği aracılığıyla bu organizasyonu yıllarca Gemlik'e kazandırdı.

Bursa Festivali folklor festivalinden giderek bir müzik ve kültür festivaline dönüştü.

Folklor yanında, Türk Sanat Müziği, Batı müziği, Halk müziği, Klasik Sanat müziği gibi müziğin her çeşidini ünlü sanatçıların konserleriyle sunarken, bir yandan da resim ve fotoğraf sergileriyle de festivali zenginleştirmeyi bildi.

Bu yıl Büyükşehir Belediyesi bu etkinlikler kapsamında geçtiğimiz hafta cumartesi günü akşamı Türk Sanat Müziğinin ünlü sesi Muazzez Ersoy'a ilçemizde konser verdirdi.

Bu tür popilist konserler büyük ilgi görüyor.

Görüyor da Bursa da yaşanan Kültür etkinliklerine Gemlikliler ne denli katılıyor bilmem.

Bence katılım çok az.

Bu konuda Büyükşehir gerekli tanıtımları ilçelerde yapmıyor. Ayrıca bu etkinlikler için özel araç koysa sanırım katılım ilçelerden de büyük olacak.

Toplumların kültürel gelişmişliklerine katkı için bunlar da düşünülmeli.

KSK MÜHENDİSLİK LTD. ŞTİ.
Sebahattin DOKSANBİR

Buderus
ISISAN
AKILLI ISITMA SİSTEMLERİ YETKİLİ BAYİİ

DOĞALGAZ
KOMBİ
KAZAN
KALORİFER TESİSATI
KLİMA
HAVALANDIRMA
SIHHİ TESİSAT
TAAHHÜT

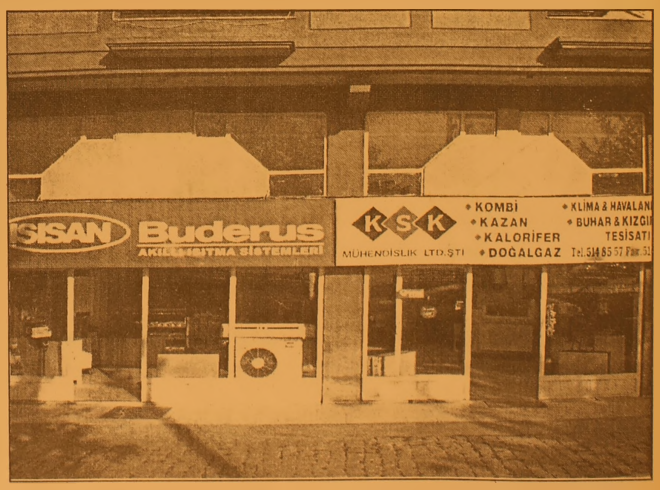

DOĞALGAZ BİZİM İŞİMİZ

Merkez: Gazcılar Cad. No:27 BURSA
Tel: (0.224) 220 61 53 Fax: 225 30 74
Şb: İstiklal Cad. Baytaş
Körfez Sitesi Blok 2 No:42 GEMLİK
Tel: (0.224) 514 85 57 Fax: 514 85 58

Ege ve Marmara'nın karanlıkta kalması Genel Müdürü götürdü

İlhami Özşahin görevinden alındı

Türkiye Elektrik İletim Anonim Şirketi (TEİAŞ) Yönetim Kurulu ve Genel Müdürü İlhami Özşahin görevinden alındı. Geçen Cumartesi günü Türkiye'nin batısındaki 13 ilde yaşanan elektrik kesintisi nedeniyle açılan soruşturma ve inceleme kapsamında, soruşturmanın selameti açısından TEİAŞ Yönetim Kurulu Başkanı ve Genel Müdürü İlhami Özşahin görevinden alındı. Özşahin, 2003 yılından beri TEİAŞ Yönetim Kurulu Başkanlığı ve Genel Müdürlüğü görevini yürütüyordu.

HİLMİ GÜLER: KESİNTİYLE İLGİLİ SORUŞTURMA BAŞLATILDI

Enerji ve Tabii Kaynaklar Bakanı Hilmi Güler, Cumartesi günü Türkiye'nin batısındaki 13 ilde yaşanan elektrik kesintisiyle ilgili, geniş çaplı inceleme ve soruşturma başlatıldığını söyledi.

Bakan Güler, soruşturmanın daha rahat yürütülebilmesi için bir kişinin de açığa alındığını bildirdi.

Bakan Hilmi Güler, Azerbaycan Maliye Bakanı Samir Şerifov ile görüşmesinin ardından, basın mensuplarının geçtiğimiz Cumartesi güne Türkiye'nin batısındaki 13 ilde yaşanan elektrik kesintisiyle ilgili sorularını yanıtladı.

Açığa alınan görevlinin kim olduğunun sorulması üzerine Güler, "Bunu şu an açıklamayı doğru bulmuyorum" dedi.

Ayrıca Yap-İşlet ve otoprodüktör santralların özellikle doğalgaz fiyatlarıyla ilgili sıkıntıları bulunduğunun hatırlatılması üzerine Güler, konuyla ilgili özel sektörün yazılı ve sözlü görüşlerini aldıklarını ve almaya da devam ettiklerini belirtti.

Bakan Güler, "Bunları değerlendiriyoruz. Bu değerlendirme yeni başlamadı, aylar önceden başladı. Önerilerini Maliye Bakanlığı başta olmak üzere ilgili bakanlıklarla görüşüyoruz" yanıtını verdi.

"ÖSS'yi kaldırabilecek güç yok"

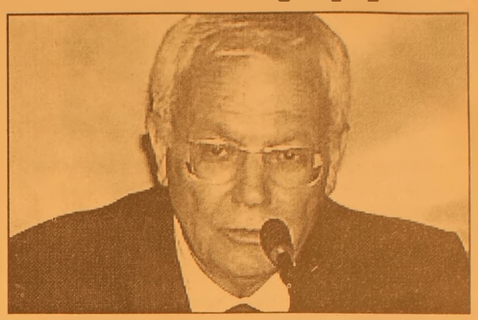

YÖK Başkanı Prof. Dr. Erdoğan Teziç, Türkiye'de ÖSS'nin kalkmasını gerçekleştirecek bir gücü göremediğini söyledi.

Erdoğan Teziç, Türkiye'nin Yükseköğretim Stratejisi raporuna ilişkin bilgi vermek amacıyla düzenlediği basın toplantısında, taslağı hazırlama nedenlerini ve taslakla ilgili görüşlerini anlattı.

Raporu Cumhurbaşkanı Ahmet Necdet Sezer'e sunduklarını hatırlatan Teziç, raporun bir yasa taslağı değil, yükseköğretimle ilgili bir düşünce zemininin oluşturulması niteliği taşıdığını kaydetti.

Raporu üniversitelere göndereceklerini, üniversitelerin görüşlerini de 2.5 ay içinde YÖK'e ileteceklerini bildiren Teziç, raporda, yükseköğretime giriş sistemi konusunda da önerileri bulunduğunu kaydetti.

Teziç, "ÖSS'nin kaldırılmasını mı tavsiye ediyorsunuz?" sorusu üzerine de, "ÖSS'nin kalkmasını gerçekleştirecek bir gücü ben Türkiye'de göremiyorum. Ama bunun yapılış biçimiyle düşünceler oluşturulabilir" diye konuştu. Özeti basına dağıtılan raporda öne çıkan önerilerin bazıları:

-Ortaöğretimi bitirme sınavı konulmalı

-10. sınıf sonunda alan belirleme ve yönlendirme sınavı olmalı

-Yükseköğretime seçme ve yerleştirme sistemi yeniden düzenlenmeli

-ÖSYM yeniden YÖK bünyesine alınmalı

-YÖK'ün bugünkü yetkileri Üniversitelerarası Kurul, bazıları da üniversitelere devredilmeli

-YÖK Genel Kurulundaki 11 üye Üniversitelerarası Kurul, 5 üye Bakanlar Kurulu, 5 üye de Cumhurbaşkanı tarafından belirlenmeli.

Vaillant

GEMLİK ANA BAYİİ

ULUKAYA DOĞALGAZ ISI SAN.

HÜSEYİN ULUKAYA - CÜNEYT DEMİRLİ ORTAKLIĞI

- DOĞALGAZ
- KOMBİ
- KAT KALORİFERİ
- MERKEZİ ISITMA
- RADYATÖR
- SPLİT KLİMALAR
- DOĞALGAZ SOBASI
- TESİSAT ve PROJE

Merkez: Kayhan Mh. 2 Nolu Cad. 9/A
Tel & Fax: (0.224) 513 88 26
Şube: Balıkpazarı Mah. Alemdar Cad. No:4
Tel: (0.224) 513 49 93
e-mail : c_demirli@yahoo.com
www.ulukaya.ticaret-ltd.com

GEMLİK ANI TOUR SEYAHAT ACENTASININ
DÜZENLEMİŞ OLDUĞU
KÖRFEZ VE MEHTAP TURLARINA
TÜM DEĞERLİ HALKIMIZI BEKLERİZ
ÜNSAL KAPTAN GEZİ GEMİSİ SEYİR DEFTERİ
HAFTA İÇİ HER GÜN YARIM KÖRFEZ TURU
HAFTA SONU TAM KÖRFEZ TURU
AYRICA HER AKŞAM MEHTAP TURUMUZ VARDIR.
Gezilerimiz canlı müzik eşliğinde olup Körfezimizin eşsiz sularında siz değerli halkımıza unutamayacağınız anlar yaşatmaktadır.
OTEL REZERVASYONLARI ve PAKET TURLAR DÜZENLENİR
Gezi Gemimiz özel günlere ve de cemiyetlerinize kiraya verilir
Müracaat : GEMLİK ANI TOUR
İrtibat Tel : 0.224 514 47 71

Kamu kesiminde çalışan işçilere yüzde 4,5 zam

Kamu kesiminde çalışan ve yürürlük tarihi 1 Ocak 2005 olan toplu iş sözleşmesi kapsamındaki işçilerin ücretlerine, 1 Temmuz 2006 tarihinden geçerli olmak üzere yaklaşık yüzde 4.5 oranında zam yapılacak. Türk-İş ile hükümet arasında geçen yıl imzalanan kamu kesimi toplu iş sözleşmesinde, işçi ücretlerine 1 Temmuz 2006'dan itibaren yüzde 3 zam verilmesi öngörülüyordu. Ancak, toplu iş sözleşmesinde, son 6 aylık enflasyon oranının yüzde 3'ü geçmesi durumunda, aşan kısmın yüzde 80'inin de ücretlere yansıtılması imza altına alınmıştı. Türkiye İstatistik Kurumu, 6 aylık enflasyonu yüzde 4.88 olarak açıkladı. Bu durumda, 1 Ocak 2005 yürürlüklü toplu iş sözleşmesi kapsamındaki kamu işçilerinin ücretleri, 1 Temmuz 2006 tarihinden geçerli olmak üzere 6 aylık enflasyon oranıyla yüzde 3'lük arasındaki fark olan 1.88'in yaklaşık yüzde 80'ini oluşturan 1.5 oranında daha artırılacak. Böylece kamu işçilerine verilen toplam zam, yaklaşık yüzde 4.5'i bulacak. Zammın ardından kamu kesiminde brüt bin YTL düzeyindeki işçi ücretleri yaklaşık bin 45 YTL, brüt bin 250 YTL olan ücretler yaklaşık bin 306 YTL 25 YKr, bin 500 YTL olan ücretler ise yaklaşık bin 567 YTL 50 YKr'ye çıkacak. Yürürlük tarihi 1 Mart 2005 olan toplu iş sözleşmesi kapsamındaki kamu işçilerinin ücretlerine ise 1 Eylül 2006'dan geçerli olmak üzere yüzde 3 oranında zam yapılacak. Bu tarihten önceki 6 aylık enflasyonun yüzde 3'ü geçmesi durumunda, geçen kısmın yüzde 80'i yine zam olarak ücretlere yansıtılacak.

HALKIMIZIN DİKKATİNE!
KEMİK ÖLÇÜMÜ yani OSTEODANSİTOMETRE TETKİKLERİNİ ARTIK İLÇEMİZDE
TOMOKAY 'da YAPTIRABİLECEKSİNİZ
Sessiz hastalık : OSTEOPOROZ (Kemik erimesi)
Orta yası geçince kadın-erkek ayırt etmeden herkeste kemik kütlesi azalır. Ancak menopoz sonrasında kadınlarda bu durum daha belirgindir.
OSTEOPOROZ'da kemikler daha delikli hale gelir. Kemik dayanıklılığı azalır. Ufak tefek kaza ve düşme kırıkla sonuçlanabilir.
Bir çok hastalıkta olduğu gibi ancak erken teşhisle bu hastalığa
ENGEL OLMAK MÜMKÜNDÜR. Osteoporoz yani kemik erimesi teşhisi KEMİK ÖLÇÜMÜ (osteodansitometre) ile yapılmaktadır.
Konu ile ilgili hekimlerin isteği doğrultusunda çekim yapılmakla birlikte orta yaş üstünde ve 45 yaş öncesinde herkesin bir kez kemik ölçümü yaptırması kendi kemik kütlesi hakkında bilgi sahibi olmasını sağlayacaktır.
Tetkik ücreti 35 YTL olup (tek bölge ücretidir) herhangi bir sevke gerek olmadan çekiminizi yaptırabilirsiniz.
KEMİK ÖLÇÜMÜ TETKİKİ ÇOK KOLAYDIR
Hastaya herhangi bir ilaç verilmeden sırtüstü yatırılarak çekim yapılmaktadır.
Yaklaşık 8 dakika içinde tetkik tamamlanır ve beş dakika sonra raporunuzu alabilirsiniz.
TOMOKAY
RADYOLOJİ MERKEZİ
✓ SPİRAL BİLGİSAYARLI TOMOGRAFİ (BT)
✓ ULTRASONOGRAFİ (US)
✓ RENKLİ DOPPLER ULTRASONOGRAFİ
✓ 4 BOYUTLU GEBELİK ULTRASONOGRAFİSİ
✓ GİRİŞİMSEL RADYOLOJİ (BİYOPSİ vb)
✓ OSTEODANSİTOMETRE (KEMİK ÖLÇÜMÜ)
Dr. Ziya Kaya Mah. Dutluk Sok. No: 3
(Eski SSK Hastanesi ile MIGROS arasında)
Gemlik - BURSA
Tel: (0.224) 513 65 29
513 65 30
Fax: (0.224) 513 65 18

ELEMAN ARANIYOR
TEMİZLİK İŞLERİNDE
ÇALIŞACAK
ASKERLİĞİNİ YAPMIŞ
BAY ELEMAN ARANIYOR
Müracaat :
Yeni Zeytin Hali Koop. Bşk.
Tel : (0.224) 513 32 33

BURSA HAKİMİYET VE
KENT GAZETELERİNE
İLAN ve REKLAM ALINIR
Her türlü alım-satım, eleman ilanlarınız
ve reklamlarınız için bizi arayın
KÖRFEZ REKLAM
İstiklal Caddesi Bora Sokak No : 3/B GEMLİK
(Akbank aralığı Stüdyo Prestij yanı
Tel : (0.224) 513 96 83 Fax : 513 35 95

Ofis ortamı alerjik hastalıkları tetikliyor

Alerjik burun nezlesi, sinüzit, alerjik göz nezlesi, astım, ürtiker ve egzama gibi alerjik deri hastalıkları olarak sayılan alerjik hastalıklar, bazen bir meslek hastalığı şeklinde, bazen de işyeri ortamında bulunan bir alerjenle temasa bağlı olarak ortaya çıkabilir. Bu nedenle özellikle ofis ortamları risk taşıyor.

Özellikle işyeri ortamında görülen alerjik hastalıklar hakkında bilgi veren Memorial Hastanesi Göğüs Hastalıkları ve Alerji Bölümü'nden Uzm. Dr. Füsun Soysal, teknoloji geliştikçe alerjik hastalıkların da arttığını söyledi. Dr. Soysal, "Kişilerin kapalı ve dar alanlarda topluca bulunmaları, açık sahada çalışmaktan ofiste çalışmaya dönüş, halı döşemeler, sigara alışkanlığının yayılması, katkı maddesi içeren hazır gıdaların tüketilmesi, ofislerde kullanılan havalandırma ve ısıtma sistemleri gibi faktörler sonucu alerjik hastalıklar, endüstrileşmiş yöre lerle kentlerde daha sık görülmeye başlandı" dedi. Bu hastalıkları alerjik burun nezlesi, sinüzit, alerjik göz nezlesi, astım, ürtiker ve egzama gibi alerjik deri hastalıkları şeklinde sıralayan Soysal, "Alerjik hastalıklardan alerjik nezle ve astım açısından enfeksiyonlar, tozlar, sigara dumanı, nem ve halılar büyük önem taşır. Alerjik cilt hastalıkları yönünden yine ofislerde kullanılan karbon, fotokopi kağıtları, boya, mürekkep gibi malzemeler önemli yere sahiptir" diye konuştu. Hava kirliliği denilince akla yalnızca dış ortamdaki kirlilik değil, iç ortamlardaki (ofis, otel, iş merkezleri vb.) kirliliğin de gelmesi gerektiğini dile getiren Soysal, "İç hava kalitesinin insan performansı üzerindeki etkisi bilinen bir gerçektir" vurgusunu yaptı. Çevremizde bulunan alerjenlere karşı bazı kişilerin diğerlerinden daha duyarlı olduğunu kaydeden Soysal, "Bazı kişiler, normal insanlara göre abartılı reaksiyon verebilir. Bu kişiler alerjik bünyeli yani atopik kişilerdir. Günün birinde alerjiyi ortaya çıkaran bir tetikleyici faktörle, bu kişilerde alerjik hastalıklar ortaya çıkabilir" diye konuştu.

Alerjik hastalıkların bazen bir meslek hastalığı şeklinde ve işyeri ortamında bulunan bir alerjenle temasa bağlı olarak ortaya çıkabildiğini söyleyen Soysal, şunları söyledi: "Bu açıdan özellikle ofis ortamları risk taşır. Şikayetlerin işe girdikten sonra başlaması, tatil zamanlarında azalması, mesleğe bağlı alerjileri düşündürür. Ofis ortamlarında çalışanlarda, binanın yapımında kullanılan malzemeler, kapalı ortamda içilen sigara, yer döşemelerinde kullanılan halılar, bilgisayar tozları, klimalarda kolonize olan bir takım mikroorganizmalar ve tozlar alerji açısından risk taşır. Özellikle alerjik bünyeli kişilerin alerjilerinin tetiklenmesi ve ortaya çıkmasında rol oynar."

OFİS ORTAMI ZATÜREYİ DE TETİKLİYOR

Ofis ortamlarının oluşturduğu başka hastalıkların da bulunduğunun altını çizen Soysal, "Ofisler, viral ve bakteriyel solunum yolu enfeksiyonlarına da yol açar. Dünyada en sık rastlanan ve en fazla iş gücü kaybına yol açan hastalık da bunlardır. Çünkü akciğerler mesleki ve çevresel faktörlerin en çok etkilediği organımızdır. Ofislerde havalandırmanın bozukluğu, toplu halde kalabalık olarak bulunma ve sigara içimi bu tarz enfeksiyonların artışına neden olur.

ÇİZİYORUM

Barış Güler'in kaleminden

7 YAŞ

Çocuk gelişiminde oyuncağın önemi

Pediatri Birliği Derneği Yönetim Kurulu üyesi ve çocuk gelişimi uzmanı Elçin Çakar Terzioğlu, oyunun, bir öğrenme ortamı olduğuna işaret ederek, çocuğun gelişimini destekleyen, yaratıcılığını geliştiren oyun ve oyuncakların önem taşıdığını söyledi.

Ebeveynlere birçok oyuncak satın almak yerine çocuklarıyla oyuna katılmalarını öneren Terzioğlu, "Yaş dönemlerine göre çocuklar, kendi yarattıkları oyuncaklarla oynamayı istiyor. Mesela tencere kapağından direksiyon yapıyor. Oyuncağı çok olsa da bu tür oyunları tercih ediyor. Önemli olan, anne ve babanın evdeki her şeyi oyun materyaline dönüştürerek, çocuğuyla birlikte vakit geçirmesi ve bir şeyler paylaşması" diye konuştu.

Ailelere oyuncak satın alırken güvenliği ön planda tutmalarını öneren Terzioğlu, dayanıklı, esnek ve işlevsel oyuncakların tercih edilmesini önerdi. Çocuğun, her yaşta farklı bir oyun döneminde olduğunu vurgulayan Terzioğlu, şunları kaydetti:

"0-1 yaş arasında, doldurma boşaltma oyunları, üst üste konabilecek oyuncaklar, küpler, legolar ilgi çeker.

1 yaşından sonra emeklemeye ve yürümeye başlayan çocuk, itip çekebileceği oyuncaklardan hoşlanır. 2 yaşından sonra 8-10 parçalı puzzle, oyun hamuru, bol resimli kitapları öneriyoruz. Ebeveynler, çocuklarına kitap okumalı, resimlerdeki detaylara birlikte bakmalı ve çocuğun konuşma gücünü geliştirmek için sorular sormalılar. 3 yaştan sonra boyama kitaplarına devam edilebilir. 6 yaşa doğru domino, satranç gibi kurallı oyunlar gündeme gelebilir. Çocukları ana okulda bilgisayarla tanıştırıyoruz. Ancak yaratıcılıklarını geliştirecek, renkleri, rakamları tanımasını sağlayacak bilgisayar oyunlarını öneriyoruz.'

TURAN TRAFİK
ADNAN TURAN
Her türlü araç devir
Yeni kayıt, Plaka,
Ruhsat, Fenni muayene
Sigorta işlemleri yapılır.
Adres: Gürle İş Merkezi
Kat: 1 No: 66 - GEMLİK
Tel : (0.224) 514 62 02
GSM: (0.537) 933 25 26

ELEMAN ARANIYOR
Matbaamızda yetiştirilmek üzere
ÇIRAK ARANIYOR
KÖRFEZ OFSET
İstiklal Caddesi Bora Sokak No : 3/B
(Akbank aralığı Stüdyo Prestij yanı
Tel : (0.224) 513 96 83 GEMLİK

Doğum sonrası bebeğe işitme testi yaptırın

Türkiye'de yılda yaklaşık bin 800 bebek, koklear implant yani biyonik kulak gerektirecek düzeyde işitme kaybıyla doğuyor. İşitme kaybı gerekli önlem alınmadığı takdirde bebeğin gelişimini olumsuz yönde etkileyeceği için, doğum sonrası işitme testi yaptırmak ve erken tanı büyük önem taşıyor.

Çocuklarda işitme kaybı, sessiz ve gizli bir engel çünkü çocuklar, özellikle de bebekler, iyi duyamadıklarını söyleyemiyor. İşitme kaybı farkedilmez ve düzeltilmese, konuşma ve dil gecikmesine, sosyal ve duygusal sorunlara, okul başarısızlığına yol açıyor. Tanı geciktikçe olumsuz etkiler de fazlalaşıyor.

Sağlık Bakanlığı'nın verilerine göre, her bin bebekten 1 ila 3'ü ileri derecede kalıcı işitme kaybı ile doğuyor. Buna göre, Türkiye'de yılda yaklaşık bin 800 bebek, koklear implant yani biyonik kulak gerektirecek düzeyde işitme kaybıyla doğuyor, ancak bunların erken ve zamanında tesbiti konusunda sorunlar yaşanıyor.

Doğduktan sonra en geç 6 ay içinde işitme engeli teşhisi konulan ve işitme cihazı uygulanıp özel eğitime alınan bebeklerin konuşma becerisi ise normal yaşıtlarına benzer düzeyde gelişebiliyor.

Doğuştan işitme kayıplarının erken teşhis edilmesinin ve bu tip bebeklere erken müdahalenin öneminin belirtilmesinden sonra, yine her bin bebekten 3'ünün işitme kaybıyla doğduğu ve bu durumun en sık görülen doğumsal bozukluk olduğu saptanan Amerika Birleşik Devletleri'nde birçok eyalette, yenidoğan işitme tarama testleri rutin hale getirilmiş bulunuyor. Aynı şekilde Avrupa Birliği'ne üye ülkelerin de bir kısmında yenidoğan işitme tarama testleri rutin tarama testleri kapsamında yer alıyor.

Türkiye'de ise doğuştan işitme kayıpları genellikle en erken 3 yaş dolayında teşhis edilebiliyor. İşitme engeli ve erken teşhis yöntemleri hakkındaki bilgi yetersizliği, erken teşhis sağlayan teknolojilerin yaygın olmaması, teşhis yaşını geciktiriyor.

Sağlık Bakanlığı, hastanelerde dünyaya gelen her bebeğe taburcu olmadan işitme tarama testlerini uygulamayı ve işitme engeli olduğu tespit edilen bebeklere gerekli müdahale ve rehabilitasyon çalışmalarının yapılmasını hedefliyor.

TESTİN GÜVENİLİRLİĞİ YÜZDE 97

Uzmanların verdikleri bilgilere göre, ailede sağırlık hikayesi olması, bebeğin 1 kilo 500 gram ağırlığın altında doğması, doğumda uzun süre oksijensiz kalması, suni solunuma ihtiyaç duyması, bebekte yüz-kulak anomalisi olması ve sarılığın çok yüksek seyretmesi gibi işitme kaybı açısından riskli durumlarda testin mutlaka yenidoğan döneminde uygulanması gerekiyor.Özellikle işitme kaybı açısından riskli bebeklerde, beklenmedik yüksek sesli gürültülerde irkilme, ağlamama veya herhangi bir tepki vermeme, seslenilince başını o yöne doğru hareket ettirmeme, 6-12 ay arasında konuşma sesi çıkarmama, sorulduğunda tanıdık eşya veya kişileri göstermeme gibi belirtiler fark edildiğinde, daha ayrıntılı işitme testlerinin yapılması gerekiyor.

Şiddet ve kıskançlık sedef hastalığına neden oluyor

Erciyes Üniversitesi Tıp Fakültesi Dermatoloji Ana Bilim Dalı Öğretim Üyesi Prof. Dr. Ekrem Aktaş, kadınlarda şiddet, çocuklarda da kıskançlığın sedef hastalığına neden olduğunu bildirdi.

Aktaş, üzüntü, sıkıntı ve stres ile uzun süre kullanıldıktan sonra bırakılan kortizon ve sıtma ilaçlarının, çocuklarda görülen bademcik iltihaplarının sedef hastalığına neden olduğunu söyledi. Özellikle kocalarından şiddet gören kadınlarda, aile içi geçimsizliklerde sedef hastalığının ortaya çıktığını ifade eden Aktaş, kardeşler arasındaki kıskançlıkların da sedef hastalığına neden olduğunu kaydetti.

Aktaş, Japonlar, Moğollar, Kızılderililer ve zencilerde sedef hastalığı görülme oranının yok denecek kadar az olduğunu belirterek, "Bunun nedeni bilinmiyor. Ancak, Türk ırkında sedef hastalığı görülme oranı oldukça yüksek. Her 100 kişiden birinde görülür. Bu az bir oran değil" dedi

Körfez GÜNLÜK SİYASİ GAZETE
ABONE OLDUNUZ MU?
ABONE OLUN
OKUYUN OKUTUN

GEMLİK REHBERİ

GEREKLİ TELEFONLAR	
İtfaiye	110
Polis İmdat	155
Jandarma İmdat	156
Jandarma K.	513 10 55
Polis Karakolu	513 18 79
Gar. Kom.	513 12 06
KAYMAKAMLIK	
Kaymakamlık	513 10 51
C.Savcılığı	513 10 53
C.Savcı Yrd.	513 29 54
Emniyet Müd.	513 10 28
ULAŞIM	
METRO	513 12 12
Aydın Turizm	513 20 77
Süzer Turizm	512 10 72
Kanberoğlu-Esadaş	514 45 49
Anıtur	514 47 71
Kamil Koç	513 35 71
HASTANELER	
Devlet Hastanesi	513 92 00
SSK Hastanesi	513 23 29
Mer.Sağ.Ocağı	513 10 68
Tomokay Tomografi	513 65 29
TAKSİLER	
Körfez Taksi	513 18 21
Çınar Taksi	513 24 67
Güven Taksi	513 32 40
Gemlik Taksi	513 23 24
Manastır Taksi	514 35 50

RESMİ DAİRELER	
TEK Arıza	513 20 66
TEK İşletme	513 45 03
Statyum	514 00 95
Orm.Böl.Şef.	513 12 86
Milli Eğt. Md.	513 11 74
Halk Kütüphane	513 13 53
Askerlik Şb.	513 10 57
Karayolları	513 13 08
Liman Baş.	513 11 33
Mal Müd.	513 10 95
Nüfus Md.	513 37 42
Özel İd. Md.	513 15 07
Tapu Sicl. Müd.	513 14 14
Müftülük	513 13 64
Gümrük Md.	524 85 86
Tekel Md.	513 10 42
Ver. Dairesi Md.	513 10 92
İlçe Tarım Müd.	513 10 45
İlçe Seç. Md.	513 77 77
Halk Eğitim Müd.	513 18 46
BELEDİYE	
Santral	513 45 21 -23
Başkanlık	513 45 20
Zabıta	513 24 32
Otobüs İşlet.	513 45 21-122
Su İşlet.	513 45 21 - 115
İtfaiye	513 23 25
Muhasebe Md.	513 45 21 -182
Yazı İşl. Md.	513 45 21 -111
Su Arıza	Yalnız 185

DENİZ OTOBÜSÜ	
Bursa	256 77 84
Mudanya	544 30 60
Yenikapı	(212) 516 12 12
Yalova	(226) 811 13 23
İDO İmam Aslan Dinlenme Tes.	513 23 94
VAPUR - FERİBOT	
Yalova	(226) 814 10 20
Topçular	(226) 363 43 19
Eskihisar	(262) 655 60 31
OTOBÜS	
Şehirlerarası	261 54 00
Otobüs Terminali	(18 Hat)
TÜP DAĞITICILARI	
Aygaz	513 12 95
Tekgaz	513 16 37
Ocakgaz	513 16 37
Ergaz	513 88 43
İpragaz	513 22 59
Habaşgaz	513 45 46
Yeni Likitgaz	513 65 00
BP Gaz	514 59 81
Bütünler Likitgaz	513 80 00
Akçagaz	514 88 70
Totalgaz	514 17 00
AKCAN PETROL	513 10 79
YERLİYURTLAR PETROL	513 30 33
TUNCAY OTO GAZ	513 14 25

NÖBETÇİ ECZANE

5 Temmuz 2006 Çarşamba
SERİM ECZANESİ
D.Subaşı Mh. Çeşme Sok. No : 1
Tel : 513 50 07 GEMLİK

Körfez GÜNLÜK SİYASİ GAZETE
YEREL SÜRELI YAYIN
YIL : 34 SAYI : 2484
FİYATI : 0.25 YTL. (KDV Dahil)
Sahibi : Kadri GÜLER
Sorumlu Yazı İşleri Müdürü : Serap GÜLER
Haber Müdürü : Seyfettin ŞEKERSÖZ
İsıklal Cad. Bora Sok. No:3/B
Tel : 513 96 83 Fax : 513 35 95 GEMLİK
Yönetim ve Basım Yeri : KÖRFEZ OFSET
Matbaaclık-Yayıncılık-Reklamcılık Tesisi
İstiklal Cad. Bora Sok. No:3/B GEMLİK
(Dini bayram Günleri ve Pazar günleri yayınlanmaz)

YILDIRIM MOBİLYA

Alışveriş mağazaları

Mudanya'dan sonra şimdi de GEMLİK'teyiz!

- MİSAFİR ODASI TAKIMLARI ve YATAK ODASI
- KANEPELER - SEHPALAR
- HALI ÇEŞİTLERİ ve TÜL PERDE ÇEŞİTLERİ
- YATAK ve BAZA ÇEŞİTLERİ
- ELEKTRİKLİ MUTFAK GEREÇLERİ
- KLİMA ve BEYAZ EŞYA
- EV TEKSTİL ÇEŞİTLERİ

ATLANTİK · arnica · DİVAN · Fakir · felix · YAĞMUR

AEG · PHILIPS · ARDEM · ARISTON · DOĞTAŞ

TÜM KALİTELİ MARKALAR
UYGUN FİYAT SEÇENEKLERİ

Merkez: Dr. Ziya Kaya Mh. İstiklal Cad.
Kordon Apt. No: 60 Tel: 0.224 512 02 32 - GEMLİK
Şube: Dr. Ziya Kaya Mah. İstiklal Cad. No: 51/ A GEMLİK

BAYTAŞ İNŞ. LTD.ŞTİ

"Sağlamlık ve Estetik Bizim İşimiz"

SATILIK LÜKS DAİRE VE İŞYERLERİ

GÖRMEDEN KARAR VERMEYİN

DOĞAL GAZ KOMBİ
LAMİNANT PARKE
HAZIR MUTFAK
ISI ve SU YALITIM
AMERİKAN KAPI
ÇELİK KAPI
UYDU ANTEN
ADSL BAĞLANTISI
SIDING CEPHE KAPLAMA
OTOPARK
YEŞİL ALAN

Detaylı Bilgi ve İrtibat Bürosu :
Hisar Mah.
Baytaş Körfez Sitesi
No : 56 GEMLİK
Tel : 513 42 21
513 17 94
www.baytasinsaat.net

GEMLİK'İN İLK GÜNLÜK GAZETESİ

GEMLİK Körfez

TARAFSIZ SİYASİ GAZETE

6 Temmuz 2006 Perşembe info@gemlikkorfezgazetesi.com 25 Ykr

birey® dergisi DERSHANESİ

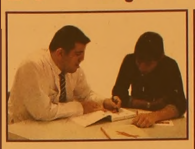

bire bir ilgilenmeye geliyoruz...

İstiklal Cad. Gürçay İş Mrk. No:36 Tel : 514 15 15 GEMLİK
e-mail: bursa@birey.com

Vatandaşlar, otobüslere 60-70 yolcu bindirilmesinden yakınıyorlar.

Kumla'da otobüs çilesi

Büyükşehir Belediye otobüsü ile Kumla'dan Bursa'ya gitmek isteyenler ile Özel Halk Otobüsü ile Gemlik'e gelmek isteyenlerin oluşturduğu kuyruklarda otobüs bekleyen yolcular sıkıntı yaşıyorlar. Haberi sayfa 3'de

Güne Bakış

Kadri GÜLER
kadri_guler@hotmail.com

Otobüs çilesi

Bursa Büyükşehir Belediyesi 80 bin nüfuslu Gemlik ilçesine yolcu taşımak için bir adet otobüs tahsis etti.

Bu otobüslerin kalkış yerlerini düzenlemedi.

Ortada durak yok.

İskele Meydanı'nda Boksör Restaurant karşısında durak tabelası olan ama durak olmayan bir yerden otobüs hareket ediyor.

Devamı sayfa 7'de

CHP Bursa Milletvekili Kemal Demirel bu kez orman köylülerinin sorununu TBMM taşıdı

"Orman köylülerinin mağduriyeti yok"

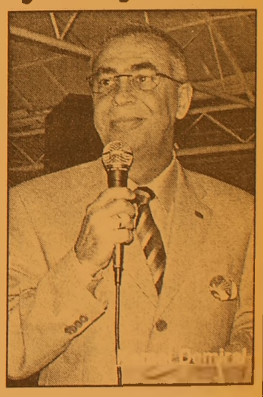

CHP Bursa Millet vekili Kemal Demirel'in soru önergesini yanıtlayan Orman Bakanı Osman Pepe, 2005 yılı içinde Şahinyurdu, Şükriye, Fevziye, Karacaali, Büyük Kumla, Güvenli ve Adliye Köylerine kışlık yakacak ve pazar satışı makta verildiğini söyledi. *Syf 3'de*

ÖZEL AYKENT İLKÖĞRETİM OKULU

"İyi bir gelecek Aykent ile başlar"

Özel Aykent İlköğretim Okulu ve Anasınıfı 2006-2007 dönemi kayıtları başladı

Gemlik - Orhangazi yolu 2. Km.
Umurbey Paşabahçeler Mevkii
Tel : 513 50 84 GEMLİK
www.aykentilkogretim.k12.tr

Deneyimli kadromuz ve çağdaş eğitim anlayışıyla sizlere en yakın özel okuluz

OKULUMUZUN YETİŞTİRDİĞİ ÖĞRENCİLER; Hoşgörülüdür, şeffaftır, Olaylara profesyonellikle yaklaşır ve çözer, Planlıdır, çalışmalarını planlar ve uygular, Evrenseldir, çağa ayak uydurmasını bilir, Yeniliklere açıktır, Süreç odaklıdır, paylaşımcıdır, Her zaman ve her konu da özveri ile çalışır, Vefakardır, dostlarını asla unutmaz, Sürekli eğitim ilkesi ile hareket eder, Kararlı ve tutarlıdır, kendi kararlarını verir ve uygular, Özgüveni tamdır. Her yerde ve her ortamda kendini ispatlar, Engel tanımaz, "BAŞARACAĞIM" der ve başarır....

2006-2007 EĞİTİM ve ÖĞRETİM YILI ÜCRETLERİMİZ

SINIFLAR	FİYAT
ANA SINIFI	3.300 YTL
1.SINIF	4.000 YTL
2. SINIF	4.750 YTL
3. SINIF	4.750 YTL
4. SINIF	4.750 YTL
5. SINIF	4.750 YTL
6. SINIF	4.750 YTL
7. SINIF	4.750 YTL
8. SINIF	4.750 YTL

Not : Ücretlerimize Eğitim-Öğretim, yemek, servis ve KDV dahildir

Sözleşmeli öğretmenlere yeni sözleşme

Seyfettin ŞEKERSÖZ

Milli Eğitim Bakanlığı'na bağlı eğitim kurumlarında çalışan sözleşmeli öğretmenlerle yeniden sözleşme imzalanacağı açıklandı. Bakanlığa bağlı norm kadro uygulaması sonucu ortaya çıkan öğretmen ihtiyacının kadrolu öğretmen istihdamıyla kapatılamaması hallerinde sözleşmeli öğretmen istihdam edilmesine geçilmişti. Bakanlıktan yapılan açıklamada sözleşmeli olarak görev yapmakta olan öğretmenlerle 4 Temmuz 2006 ile 31 Temmuz 2006 tarihleri arasında yeniden sözleşme yapılacağı duyuruldu. Yapılan açıklamada; "Bu kapsamda; 26-8-2005 tarih ve 2005/9345 sayılı Bakanlar Kurulu Kararı doğrultusunda 2005-2006 öğretim yılında 657 sayılı Devlet Memurları Kanununun 4/C maddesi kapsamında görev yapmakta iken 30/06/2006 tarihinde sözleşmesi sona eren kısmi zamanlı geçici öğreticilerin örgün eğitim kurumlarında görev yapmak üzere, 657 sayılı kanunun 4'üncü maddesi (B) bendi kapsamında istihdamlarına ilişkin ekte gönderilen hizmet sözleşmesi, öğreticilerle İl veya İlçe Milli Eğitim Müdürlükleri arasında karşılıklı olarak 4 Temmuz 2006 ile 31 Temmuz 2006 tarihi mesai bitimine kadar imzalanacaktır" denildi.

Çarşı Deresi kaderine terkedildi

Seyfettin ŞEKERSÖZ

Bir süre önce BUSKİ tarafından kapalı kısmı temizlettirilen Çarşı Deresi kendi haline terk edilince çöplüğe döndü. Salı günleri kurulan pazarın da etkisiyle gelişigüzel atılan çöplerle çirkin bir görüntüye bürünen dere içi yine eski pis haline dönüştü. Bakımı yapılmayan ve kaderine terk edilen derenin kapalı alanlarına getirilen yasak açık kısımları için her nedense uygulanmıyor. Pazarcıların her türlü atıklarıyla adeta çöplüğe dönen dereden pis kokular da yayılınca çevrede oturanlar rahatsız olmaya başladılar. Atılan pisliklerin arada bir temizlenmesini isteyen çevre sakinleri arasında derenin hangi kuruluş tarafından temizleneceği ise merak konusu oluyor.

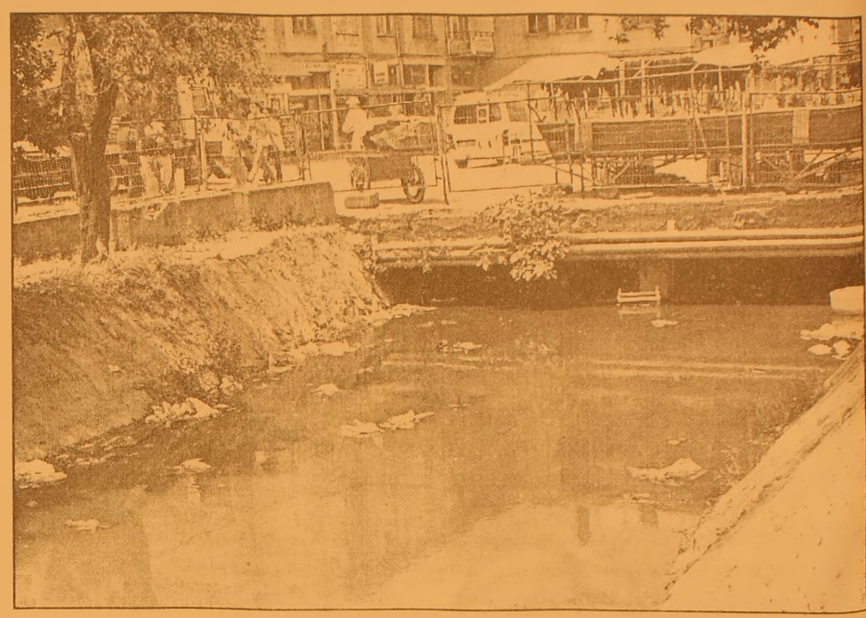

26 il milli eğitim müdürü yer değiştirdi

Milli Eğitim Bakanı Hüseyin Çelik, 26 il milli eğitim müdürünün görev yerlerinin değiştirildiğini bildirdi.
Çelik, Denizli Milletvekili Ümmet Kandoğan'ın, görevden alınan bürokratlara ilişkin yazılı soru önergesine verdiği cevapta, 58 ve 59. hükümetler döneminde; Bakanlığının merkez teşkilatında genel müdür olarak görev yapan bir kişinin sağlık sorunları ve kendi isteği üzerine görevinden alındığını, bu kişinin daha sonra mahkeme kararı ile yeniden görevine iade edildiğini kaydetti.
Genel müdürlerden ikisinin de kendi istekleri doğrultusunda başka görevlere atandığını ifade eden Bakan Çelik, bu atama işlemlerine karşı herhangi bir dava açılmadığını belirtti.
Genel müdür yardımcılarından 4'ü hakkında düzenlenen soruşturma raporları doğrultusunda görevlerinden alınma işlemi tesis edildiğini, bu kişilerden üçünün yargı kararıyla görevlerine iade edildiğini bildirdi.
Daire başkanlarından da 19'unun görevinden alındığını kaydeden Milli Eğitim Bakanı Çelik, bunlardan 13'ünün yargı kararıyla görevlerine iade edildiğini ifade etti.
Bakan Çelik, il milli eğitim müdürlerinden 26'sının görevden alındığını, dava açan 22 kişiden 16'sının görevlerine yargı kararıyla iade edildiğini kaydetti.

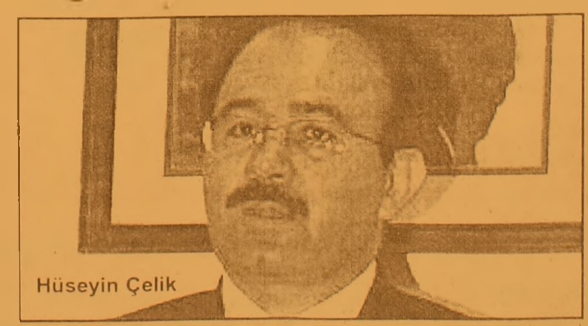

Hüseyin Çelik

BURSA HAKİMİYET VE KENT GAZETELERİNE
İLAN ve REKLAM ALINIR
KÖRFEZ REKLAM
İstiklal Cad.Bora Sok. No : 3/B GEMLİK (Akbank aralığı Stüdyo Prestij yanı
Tel : (0.224) 513 96 83
Fax : 513 35 95

Siz de geleceğimize bugünden el koyun
Çünkü toprak yoksa geleceğimiz yok... EL KOYUN
Avea, Telsim ve Turkcell hattınızdan 3464'e mesaj atın.
EL KOYUN
TEMA
www.elkoyun.com www.tema.org.tr

CHP Bursa Milletvekili Kemal Demirel bu kez orman köylülerinin sorununu TBMM taşıdı

"Orman köylülerinin mağduriyeti yok"

CHP Bursa Milletvekili Kemal Demirel'in soru önergesini yanıtlayan Orman Bakanı Osman Pepe, 2005 yılı içinde Şahinyurdu, Şükriye, Fevziye, Karacaali, Büyük Kumla, Güvenli ve Adliye Köylerine kışlık yakacak ve pazar satışı makta verildiğini söyledi.

Seyfettin ŞEKERSÖZ

CHP Bursa Milletvekili Kemal Demirel'in Gemlik'e bağlı orman köylerinin makta izinlerine ilişkin Çevre ve Orman Bakanı Osman Pepe'ye yazılı olarak cevaplaması için verdiği soru önergesinde, "Köylülerin mağduriyeti söz konusu değildir" denildi. Gemlik'e bağlı Şükriye, Şahinyurdu, Fevziye, Karacaali, Büyük Kumla, Güvenli, Adliye köylerinin Orman Kanunu'nun 31'nci maddesi; Cihatlı Köyü'nün ise 32'nci madde kapsamında bulunan köy olduğu belirtilen cevapta

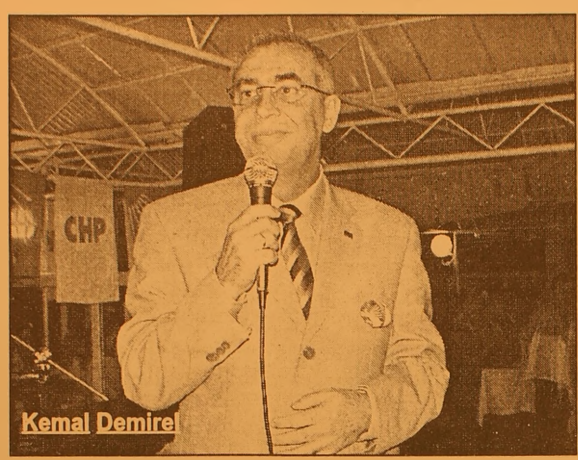

Kemal Demirel

"Sayılan tüm köylere 2005 yılı içerisinde orman amenajman planlarına dayalı olarak gerek Pazar satışı gerekse kışlık yakacak odun ihtiyacı için makta verilmiştir. Ancak, Cihatlı Köyü'nün mülki hudutları dahilinde gerek makta gerekse yakacak odun üretimi için yeterli orman alanı bulunmadığından kışlık yakacak ihtiyaçları talepleri halinde; orman içi rampalardan 32'nci madde cari satış usullerine göre fiili masraf ve tarife bedeli eklenerek belirlenen bedel alınarak karşılanabilecektir. Ayrıca; mülki hudutlardaki ormanlık alanlar orman amenajman planlarına göre işletilmektedir. Bu planlara dayalı olarak söz konusu köylere her yıl gerek Pazar satışı gerekse yakacak odun ihtiyaçları için gerekli ormanlık alan üretime verilmekte olup, köylülerin mağduriyeti söz konusu değildir. Bu yıl olduğu gibi bundan sonraki yıllarda da köylülerin ihtiyacının ilgili mevzuatımız çerçevesinde karşılanması sürdürülecek plan ve programların hazırlanmasında köylümüzün ihtiyacının giderilmesine ağırlık verilmeye devam edilecektir" denildi.

Kumla'da otobüs çilesi

Seyfettin ŞEKERSÖZ

Yaz aylarında nüfusu yüz bine yaklaşan Küçük Kumla'da beldesinde yaşayanlar ulaşımdan şikayetçiler. Cumartesi ve Pazar günleri beldeye dışarıdan gelenlerin yoğunluğu nedeniyle otobüs duraklarında uzun kuyruklar oluşuyor. Büyükşehir Belediye otobüsü ile Bursa'ya gitmek isteyenlerle, Özel Halk Otobüsü ile Gemlik'e gelmek isteyenlerin oluşturduğu kuyruklarda otobüs bekleyenler araç beklemekten sıkıntı yaşıyorlar. Otobüsleri tercih etmek isteyen yolcular, duraklarda büyük zaman kaybederken havaların da ısınması sonucu küçük çocuklar ile yaşlıları perişan etmeye yetiyor. İşkence haline dönüşen yolculukta otobüslere yaklaşık 60-70 yolcunun bindirilmesi, yolculuğu çekilmez hale getirdiği gibi yakınmalar daha da arttırıyor.

Yazı YORUM

Diş Hekimi Özcan VURAL
ozcanvural1933@hotmail.com
www.ozcanvural.sayfasi.com

Siyaset - Ticaret !....

Türk siyasi yaşamında parti liderlerinin, Bakanların mal varlıkları her zaman tartışma konusu olmuştur.. Halk arasında bazılarının mal varlığı hakkında kuşkular tümüyle giderilmemiştir....

Bu tartışmaların, konuşmaların bir faydası halk nazarında her lider hakkında bir imajın yerleşmiş olması, vicdanlarında her liderin paralı konular da bir notu vardır..

Halk için Ecevit dürüst, tek kuruş haram para yememiş bir lider, ama yeni liderlerden bazılarının deveyi hamudu ile götürdükleri dir..

Türkiye senelerdir nüfuz ticaretine, iktidara gelenlerin kendileri veya yakınlarının, adamlarının vurgununa açık bir ülke oldu ..

Yolsuzlukların, suiistimallerin, banka hortumlamalarının ekonomik krizleri tetikleyecek boyutlara ulaştığı bir ülke haline geldi..

"Yavuz hırsız ev sahibini bastırır" misali olaylara da tanık oldu. (İmar Bankası)

Türkiye senelerdir bu siyaset – ticaret iç içe olması sorununu çözemedi..

Bu konuda ki duyarlılık siyasiler tarafından hep reddedildi, olağan sayıldı..

Halk görüyordu ki ya bizzat siyasiler ya da siyasilerin yakın çevreleri (oğulları –kardeşleri–yakınları) hep ticaretin içinde oldu..

Hem ticaret, hem siyaset hem de iş yapmak, işadamlarının herkeste bulunmayacak üstünlükleri olarak kabul edildi..

Öyle ki milletvekili olmak ayda 10 milyar (eski para) lira almak için değil, para babaları için çerez bu sayılsa da işlerini yürütmek, ihale kapmak (daha doğrusu avantalarını almak) için, sıkıcı gelen milletvekili işine de girdiler.. Dokunulmazlık zırhından faydalanmak ta işin cabası idi..

Danışmanlık yapanlar siyasetten çok ticaretten anlamaları, ticaret erbabı olmaları halinde itibar gördü..

Kısaca siyaset ticaretin ilk basamakları olarak görülerek girildi... tabii, liderlerin sadece mal varlıklarını değil, bu varlığı nasıl edindiklerini açıklamaları etik gereğidir..

Önemli olan mal varlığının nasıl oluştuğu dur.. Kaynağıdır...

Kamu oyu vicdanı açısından kaynak, mal varlığından önemlidir..

Çünkü minareyi çalanlar kılıfını da uydurmasını da biliyorlar..

Sözü özünü yazayım sayın okurlar; Liderler, bakanlar, milletvekilleri ticaretle uğraşmamalı, doğrudan veya dolaylı olarak nüfuzlarını ticarete alet etmeyi bırakmalı, şimdi ki iktidarın sözcükleri ile haram kazanmamalı, tüyü bitmemiş yetimlerin hakkını yememelidir. (Mısır, kabuksuz yumurta yiyebilir,devlet ihalelerine girebilirsiniz)

Temiz siyasetin ilk kuralı, ticaretle siyaset arasına kalın bir duvar çekmektir..

İşsiz, aşsız, Bağ-Kur'lu veya SSK'lı halkım can derdinde olduğu için böyle ince işlerle uğraşacak zamanı yok. Onun kulağına birkaç hoşuna gidecek söz söyler, sen aslansın- kaplansın der, birazda dini konuları karıştırırsan gariban kendinden geçer, sen deveyi hamuduyla götürsen bile farkına varmaz, sana oy ver meye devam eder.

Bu adamlar nasıl oluyor da birden para içinde yüzüyorlar diye düşünmez, akşam vakti evine iki ekmeği nasıl götüreceğim telaşı içinde soyulduğunu unutur, daha da akılsızları onları alkışlar..

KAYIP
Nüfus cüzdanımı ve ehliyetimi Bağ-Kur emekli cüzdanımı kaybettim. Hükümsüzdür. Hasan BAŞARAN

Haydi çöpler denize

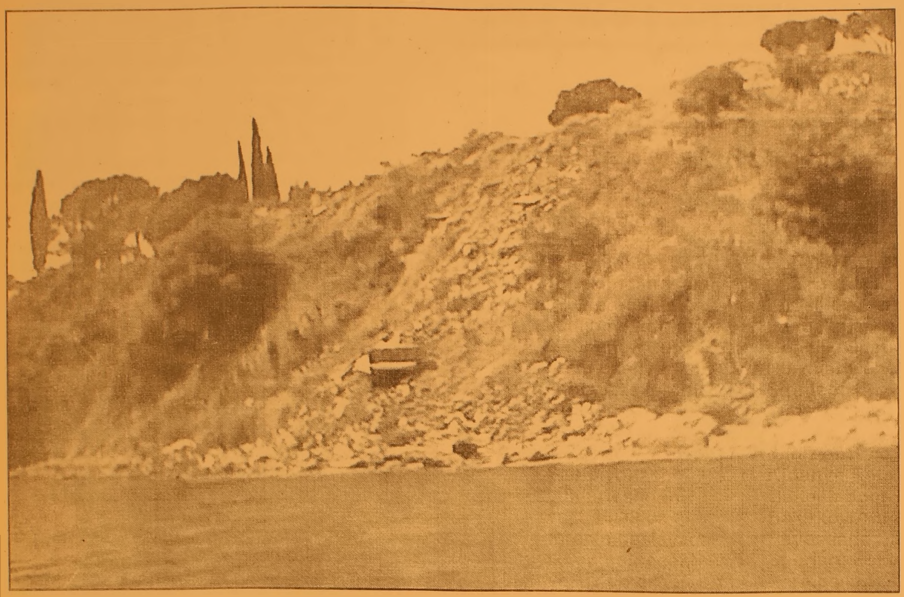

Çevre kirliliğinden sık söz edildiği günümüzde, vatandaşların konu karşısındaki duyarlılığı da artıyor. Buna karşın çevreyi kirletenler de durmuyorlar.

Yukarıdaki fotoğraf, bir okurumuz tarafın denizden çekilmiş. Yer Karacaali Köyü girişindeki eski mezarlığın hemen yanı. Evlerindeki her türlü enkazı traktörlere yükleyen çevre düşmanları, işin kolayını bularak mezarlık yanındaki yamaçtan aşağıya pisliklerini atıyor. Çöplüğe dönen köy girişine atılanlar kıyıya kadar ulaşıp denizi de kirletiyor. Karacaali Köyü muhtarlığı ve çevre ilgililerinin konuya duyarlı olacağını düşünerek, bu fotoğrafı yayınlıyor ve ilgilerini bekliyoruz.

16 takımdan 320 sporcu katılacak

Havuzlupark'ta heyecan başlıyor

Bursa Büyükşehir Belediyesi'nin bu yıl 5. kez düzenlediği ulusal yüzme şampiyonası, 16 takımdan 320 sporcunun katılımıyla 8 Temmuz Cumartesi günü başlıyor. Organizasyonunu BURFAŞ'ın yaptığı 5. Bursa Ulusal Yüzme Şampiyonası, cumartesi günü saat 16.30'da törenle başlayacak. İki gün sürecek ve kız-erkek 10–11–12 yaş kategorilerindeki şampiyonada sırtüstü, kurbağalama, kelebek, serbest ve karışık stillerde 16 ulusal takımdan toplam 320 sporcu yarışacak. Şampiyonaya bu yıl Bursa Karması, Bursa Yıldızlar, Bursa Gençlik Gücü, Çekirge Yıldızlar, Kirazlı Gençlik, Havuzlupark Gençlik Gücü, Hürriyet Gençlik, Şirintepe Yıldızlar, Plajyolu Yıldızlar, Kocaeli Yıldızlar A ve B, Kütahya Rota Gençlik Spor, Bakırköy Ata Spor, Heybeliada Su Sporları, Eskişehir Karması ve Malatya Karması katılacak. Geçen yıl Bursa Karması'nın birinci olduğu şampiyonada dereceye girenlere çeşitli ödüller verilecek.

ÇİMEN ALABALIK TESİSLERİ

Yeni imajıyla hizmetinizde...

- Köy Kahvaltısı
- Balık Çorbası
- Gözleme
- Kiremitte Kaşarlı Alabalık
- Kiremitte Kaşarlı Mantar
- Piliç Çevirme
- Meze Çeşitleri
- Mangalda Et
- Kuzu Pirzola
- Çöp Şiş
- İnegöl Köfte
- Kaşarlı Köfte
- Kasap Köfte
- Kuzu Külbastı

Gedelek Köyü altı Orhangazi'den sonra 5. Km.
Tel : (0.224) 586 52 66
ORHANGAZİ

BAY MUSTAFA ÖZALP EMLAK'TAN

Her Çeşit Emlak
Alım, Satım ve Kiralama Hizmetleri
Daire, Zeytinlik, Villa, Dükkan, Arsa, Arazi
TAPU TAKİP İŞLERİ YAPILIR
ACİL SATILIK ve KİRALIKLARINIZ İÇİN BİZİ ARAYINIZ

Kayhan Mahallesi'nde denizi gören 3 oda 65 m² SATILIK DAİRE
Manastır Dilek Sitesi'nde SATILIK LÜX DAİRE Denizi gören, 3+1, 140 m²
Balıkpazarı'nda 115 m2 2+1 Satılık Daire
3 Ayrı Daireli Müstakil Ev (Bahçe İçinde)Yeni Devlet Hastanesi Altı
Eski Pazar Cad. 100 m2 Dükkan, Serçe Sokak 54 m2 2 dükkan
Eski Sahilde 3+1 110 m2 asansörölü, kombi kaloriferli daire
Bağ-Kur Sanayi Sitesinde 185 m2 çekme katlı, içindeki yeni atari makineleriyle satılık dükkan. Önünde 115 m2 Bahçeli
K.Kumla'da Ayazma Mevkii 6 Donüm Zeytinlik

Yalova'da Termal Barajı'nın altında 408 m2 arsa - Çınarcık,
Yalova 448.54 m2 arsa
Termal Barajı'nda 407.77 m2 arsa
Termal Girişinde 433.02 m2
Termal yolu Gulerce Villalarının altı 9880 m2 arsa
Umurbey'de 12 donum arazi
ve Azot kavşağına 400 m2 uzaklıkta

Trafik, Kasko Dask, Acıbadem Sağlık ve Her Türlü Sigorta İşlemleri ve Doğalgaz Poliçesi Yapılır.
ŞEKER SİGORTA
Macide ÖZALP
Tel : 513 24 74 Fax: 514 10 21

Yıldızspor: 4 Emniyetspor: 2

Seyfettin ŞEKERSÖZ

Olgunlar Futbol Turnuvası A gurubunda dün oynanan birincilik maçında Yıldızspor, rakibi Emniyetspor'u 4-2 yendi. İki takımda mutlak galibiyet için çıktığı maçta ilk yarı yakaladıkları yüzde yüz gol pozisyonlarını değerlendiremeyince devre 0-0 kapandı. İkinci yarının hemen başında 35 dakikada Yıldızspor Emin'le 1-0 öne geçti. 36'da Hikmet'le durumu 1-1 yapan Emniyetspor, 45 dakikada Mehmet Can'ın kırmızı kartla oyun dışı kalmasından sonra dağıldı. 46'da Enver, 50'de Necdet ve 58'de Bilal'in gollerine 51'de Alper'le cevap veren Emniyetspor sahadan 4-2 yenik ayrılarak grupta ikinci sırayı aldı.

A grubunda ilk iki sıranın belli olmasından sonra gözler bugün oynanacak olan Güzel Nakliyat ile Askeri Veteriner Okulu maçına çevrildi.

B grubunda her iki takımında 6 puanı bulunurken Güzel Nakliyat gol averajıyla birinci sırada bulunuyor.

REGAL PC SHOP

NOWOX BİLGİSAYAR

AKLINI SEVEN REGAL ALIR

FİYAT FARKI CEBİNE KAR KALIR

527 $ + K.D.V. başlayan fiyatlarla

775 $ + K.D.V. başlayan fiyatlarla

HERKESE

REGAL 3600 DivX'li DVD OYNATICI

REGAL 37 EKRAN TELETEXT TV

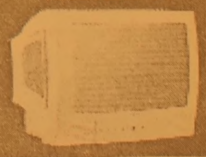

ADSL ABONELİK PAKETİ

Hem ADSL modemi, hem de ADSL aboneliği bir arada

HEDİYE!

AYRICA

axess

REGAL'DE AXESS'E ÖZEL

12 TAKSİT

FİRMANIZI İNTERNETE TAŞIYORUZ

REFERANSLARIMIZ

www.firmaniz.com
isim@firmaniz.com

Gemlik Körfez Gazetesi www.gemlikkorfezgazetesi.com
Baytaş İnşaat www.baytasinsaat.net
Atamer Hotel www. atamerhotel.com
GEMSİAD www.gemsiad.org
Tatcan Zeytincilik www.tatcan.com
Gemlik Tır Koop. www.gemliktırkoop.com
Gemlik Lions Kulubü www.gemliklions.com

DİĞER REFERANSLARIMIZ İÇİN: www.gemlikweb.com

NOWOX BİLGİSAYAR

Gazhane Cad. No: 14 Gemlik / BURSA
Tel: (0.224) 512 25 63
www.gemliknowox.com

Türkiye işsizlikte sınıfta kaldı

Türkiye, istihdam edebilmede OECD ortalamasının yüzde 20 daha gerisinde kaldı.
Kadınların ise yüzde 66'sı istihdam edilemiyor.
Yeni mezunlar ve yeni işe girecek gençlerde ise durum parlak değil.
Eskişehir Osmangazi Üniversitesi Teknoloji Araştırma Merkezi (TEKAM) Müdürü Prof. Dr. Muammer Kaya ve OECD (Ekonomik İşbirliği ve Kalkınma Örgütü) raporuna göre, Türkiye'de nüfusun yaklaşık yüzde 54'ünün istihdam edilemediğini, buna göre Türkiye'nin istihdam edebilmede OECD ortalamasının yüzde 20 daha gerisinde olduğunu bildirdi.
Prof. Kaya, yazılı açıklamasında, OECD'nin "İstihdamın Görünüşü, İş ve Ücretleri Artırma" konulu raporunda, Türkiye'nin, nüfusa göre 15-64 yaş grubunda istihdam, işgücüne katılım ve işsizlik oranlarının,1994, 2001 ve 2005 yılları itibarıyla 30 OECD ülkesiyle karşılaştırıldığını hatırlattı.

İstihdamın nüfusa oranı giderek düşüyor

Türkiye'de istihdamın nüfusa oranının 1994'te yüzde 52.4, 2001'de yüzde 47.8 ve 2005'te ise yüzde 45.9 olduğunu ifade eden Prof. Dr. Kaya, şöyle dedi: "Ülkemizde nüfusun yaklaşık yüzde 54'ü istihdam edilememektedir. Türkiye istihdam edebilmede OECD ülkeleri ortalamasıyla karşılaştırıldığında yüzde 20 daha geridedir.
En iyi istihdam OECD ülkeleri içinde İsviçre'de olup yüzde 77'den fazladır.
Türkiye, OECD ülkeleri içinde 2001-2005 yılları arasında istihdam nüfus oranı en düşük ülke olmuştur."

İşgücüne katılım düşüyor

Prof. Kaya, Türkiye'de 15-64 yaş grubunun işgününe katılımda 1994 yılında yüzde 57.5'lik oranı bulunurken, 2005'te bunun yüzde 51.3'lere gerilediğini, OECD ülkelerinde işgününe katılım oranının 1994'ten 2005'e artış gösterdiğini ve yüzde 70.3'e çıktığını bildirdi. Türkiye'nin işgücüne katılımda OECD'nin yüzde 19 gerisinde kaldığını ifade eden Prof. Dr. Kaya, işgücüne katılımda en iyi ülkenin yüzde 81 ile İsviçre olurken, Türkiye'nin ise sonun cu sırada bulunduğunu kaydetti.

İşsizlik artıyor

Prof. Kaya'nın rapora dayanarak verdiği bilgilere göre, Türkiye'de işsizlik oranı 1994'de yüzde 8.8, 2005'te yüzde 10.5 seviyesinde bulunurken, OECD ülkeleri ortalaması ise 1994'te yüzde 7.8, 2005'te deyüzde 6.7.
İşsizliğin en az seviyede bulunduğu OECD ülkesi yüzde 6.7 ile Meksika, en fazla olan ülke ise yüzde 18 oranıyla Polonya.

Kadınların yüzde 66'sı istihdam edilemiyor

Türkiye'de erkek istihdamının nüfusa oranının 1994'te yüzde 74.6, 2001'de yüzde 69.3 ve 2005'te yüzde 68.2 olduğunu ifade eden Prof. Kaya, şöyle devam etti: "Ülkemizde erkek nüfusun yaklaşık yüzde 32'si istihdam edilememekte.
Türkiye, istihdam edebilmede OECD ülkeleri ortalamasıylamukayese edildiğinde yuzde 7 daha geride.
Türkiye OECD

ülkeleri içinde 2001-2005 yılları arasında istihdamın nüfusa oranı açısından 30 ülke içinde 24. sırada yer almakta. Türkiye'de kadın istihdamın kadın nüfusa oranı ise 1994'te yüzde 30,4, 2001'de yüzde 26,3 ve 2005'te yüzde 23,7 olmuştur. Ülkemizde kadın nüfusun yaklaşık yüzde 66'sı istihdam edilememekte. Türkiye istihdam edebilmede OECD ülkeleri ortalamasıyla karşılaştırıldığında yaklaşık yüzde 32,4 daha geride."

Gençlerin işgücüne katılımı düşük

Bu arada rapora göre 2005 yılında Türkiye'de 15-24 yaş grubunda işsizlik oranı yüzde 19.3, 25-54 yaş grubunda yüzde 8.7, 55-64 yaş grubunda da yüzde 3.4 oldu.
OECD ortalaması ise sırasıyla yüzde 13.3, yüzde 5.9 ve yüzde 4.5 seviyesinde.
Türkiye'de işgücüne katılım oranı ise 15-24 yaş grubunda yüzde 38.7, 25-54 yaş grubunda yüzde 59.3, 55-64 yaş grubunda da yüzde 30.8. OECD ortalamasının ise sırasıyla yüzde 49.4, yüzde 80.7, yüzde 54.2 seviyesinde.
Buna göre Türkiye'de işgücüne katılımın en fazla orta yaş grubunda yaşandığı gorulüyor.

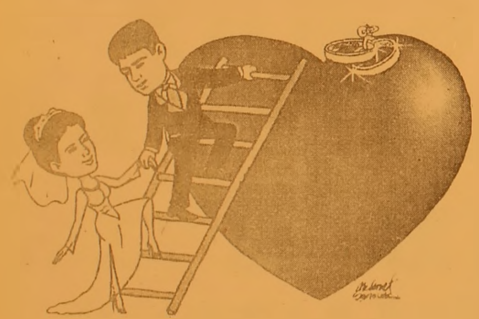

TÜRKİYE'NİN EN KALİTELİ ve
EKONOMİK DAVETİYELERİ
EN UYGUN FİYATLARLA ...
EN ÖZEL ve GÜZEL GÜNLERİNİZ İÇİN...

1 GÜNDE DAVETİYE BASILIR

Renkli, siyah beyaz her türlü baskı işleri
Fatura & İrsaliye & El İlanı & Broşür & Kartvizit
Kaşe & Cilt & Kitap & Dergi & Katalog basımı

34 YILLIK
TECRÜBEMİZ İLE
HİZMETİNİZDEYİZ

Körfez Ofset
MATBAACILIK - YAYINCILIK - REKLAMCILIK
İstiklal Cad. Bora Sok. Akbank Aralığı No : 3/B GEMLİK
Tel : (0.224) 513 96 83 Fax : (0.224) 513 35 95

Minibüslere yeni düzen

Bursa Büyükşehir Belediyesi'nin Santral Garaj'da yapımına başladığı Kent Meydanı inşaatı sebebiyle minibüsler için başlatılan ring sisteminde aksaklık yaşanınca UKOME, B planını uygulamaya koydu. Buna göre, kentin doğu bölgesinden gelen Vatan, Eğitim, Yeşilyayla, Güllük, Zümrütevler, Elmasbahçeler, Sinandede ve Samanlı hattı minibüsleri için alternatif güzergah hazırlandı.

Kent Meydanı inşaatı sebebiyle Santral Garaj'a getirilen yeni trafik düzeninde ilk gün yaşanan sıkıntılar, Bursa Büyükşehir Belediyesi'nin Ulaşım Koordinasyon Merkezi'nde (UKOME) ele alındı.

Büyükşehir Belediyesi Ulaşım Dairesi Başkanı Tacettin Kınay, toplantı sonrasında yaptığı açıklamada, Bursa'nın mevcut sokak ve yolları

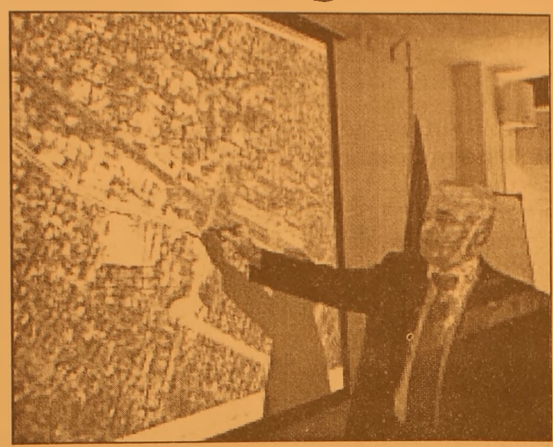

üzerinden alternatif güzergah hazırlamanın sıkıntısına değinerek, *"Eldeki mevcut imkanlar çerçevesinde çözüm arıyoruz. Ara çözüm olarak uyguladığımız Gençosman Kavşağı'ndaki peron düzenlemesinde bazı sıkıntılar yaşandı. Sürekli araç yoğunluğunu gözlemleyerek sıkıntıları tespit ediyoruz. Uygulamanın ilk gününde kuzey ve doğu istikametinden gelen minibüslerin kavşakta kesişmeleri nedeniyle sıkışmalar meydana geldiğini tespit ettik. Buna göre, Vatan, Eğitim, Yeşilyayla, Güllük, Zümrütevler, Elmas bahçeler, Sinandede ve Samanlı hattı minibüsleri için alternatif güzergah hazırladık. Yeni uygulamaya göre, 8 semtten gelen yaklaşık 200 minibüs, Gökdere Kavşağı'nın altından Elmasbahçeler'e gire rek, Ali Ferruh Yücel Caddesi, Olgun ve Selvili Sokaklarını takip ederek, İnönü, Kıbrıs Şehitleri Caddesi (Uluyol) üzerinden Güven Sokak'tan Ankara Yolu'na inecekler"* dedi.

Kınay, bu uygulamanın Santral Garaj'daki trafik yoğunluğunu azaltacağını, buna rağmen sıkıntı yaşanması halinde yeni çözüm arayışına gideceklerini söyledi.

Minibüsçüler Odası Başkanı Mürsel Çubukçu da, hem minibüsçü esnafını, hem de çalıştıkları hattın yolcularını mağdur etmeden çözüm ürettiğinden dolayı Büyükşehir Belediyesi'ne teşekkür etti.

Peron düzenlemesinin kendi talepleri doğrultusunda hazırlandığını belirten Çubukçu, böyle bir sıkıntı ile karşılaşılacağını tahmin edemediklerini ancak Büyükşehir Belediyesi Ulaşım Dairesi'nin hazırladığı yeni düzenlemenin meseleyi çözeceğine inandığını dile getirdi.

Güne Bakış

Kadri GÜLER

Otobüs çilesi

Büyükşehir Otobüsleri Bursa'ya önceleri 0.90 Ykr. dan yolcu taşırken, daha sonra bunu 1.25 YTL. ye çıkardı.

Bu nedenle, Halk Otobüsleri ile arada doğan fiyat farkı bu otobüslere olan ilgiyi arttırdı.

Bazı günler Halk Otobüsleriyle Bursa'ya gidiyorum.

Bu araçlar adeta boş gidip, boş geliyor.

Ortada haksız bir rekabet var.

Bursa Büyükşehir Belediyesi Otobüs İşletme Müdürlüğü Gemlik Halk Otobüsleri sorununu 18 aydır çözüme kavuşturmadı.

Bu otobüsler hizmet edecekse, çağırıp, anlaşma yapmalılar.

Anlaşma yapmayıp işi sürüncemede bırakmak bu işletmeye haksızlıktır.

O zaman Gemlik, Küçük Kumla ve Kurşunlu'ya yeterli sayıda araç koyup ulaşım sorununu çözmek zorundalar.

Büyükşehir ipe un seriyor Gemlik'i hiç dikkate almıyor.

80 bin nüfuslu bir ilçenin ulaşım hizmeti bir araçla sağlanamaz.

Bu aracı hizmete koyacağınıza koymasaydınız daha iyiydi.

Ulaşım Daire Başkanı 70-80 yolcuyla acaba 30 dakika hiç yolculuk yaptı mı? Bence bir denesin.

KSK MÜHENDİSLİK LTD. ŞTİ.
Sebahattin DOKSANBİR

Buderus

ISISAN

AKILLI ISITMA SİSTEMLERİ YETKİLİ BAYİİ

DOĞALGAZ
KOMBİ
KAZAN
KALORİFER TESİSATI
KLİMA
HAVALANDIRMA
SIHHİ TESİSAT
TAAHHÜT

DOĞALGAZ BİZİM İŞİMİZ

Merkez: Gazcılar Cad. No:27 BURSA
Tel: (0.224) 220 61 53 Fax: 225 30 74
Şb: İstiklal Cad. Baytaş
Körfez Sitesi Blok 2 No:42 GEMLİK
Tel: (0.224) 514 85 57 Fax: 514 85 58

Yurt kayıtlarının başvuru esasları belirlendi

Kredi ve Yurtlar Kurumu Genel Müdürlüğü (YURT-KUR), üniversite öğrencilerinin yurtlarda barınma, burs, öğrenim ve katkı kredisi alma başvuru esaslarını belirledi. Yurtlara kayıtlar, 04-15 Eylül 2006 tarihleri arasında yapılacak. Kredi ve Yurtlar Kurumu Genel Müdürü Hasan Albayrak, yurtları 11 Eylül 2006 tarihinden itibaren hizmete açacaklarını belirterek, yurt kayıtlarının 4 Eylül 2006 tarihinde yapılmaya başlayacağını söyledi. 2006-2007 öğrenim döneminde Öğrenci Seçme ve Yerleştirme Sınavı'na girerek bir yükseköğretim programına girmeye hak kazanan hazırlık ve birinci sınıf öğrencilerinden yurtlarda barınma, burs, öğrenim ve katkı kredisi almak isteyenlerin ilk aşamada Öğrenci Seçme ve

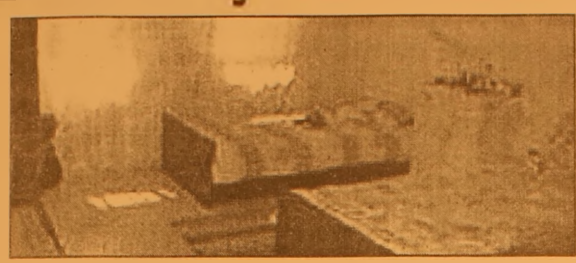

Yerleştirme Merkezi'nce (ÖSYM) belirlenen yurt, burs ve kredi başvurularıyla ilgili formu, kılavuzdaki açıklamalara göre dolduracaklarını, daha sonra bu formdaki bilgiler dahilinde www.osym.gov.tr internet adresinden müracaatlarını yapacaklarını belirten Albayrak, web ortamında müracaat esnasında burs, öğrenim kredisi ve katkı kredisiyle yurt bölümlerinin boş bırakılması halinde daha sonra yapılacak başvuruların değerlendirmeye alınmayacağı konusunda adayları uyardı. Albayrak, bu yılki başvurular konusunda şu bilgileri verdi: "Öğrencilere Sınav Sonuç Belgesi ile birlikte asıl listeden yurda girmeye hak kazanmaları halinde yurdun adı, yerleştirilemediyse yurt yedek sırası bildirilecektir. Yurtlarımıza asıl listeden girmeye hak kazanan öğrencilerin kayıtları 04-15 Eylül 2006 tarihleri arasında yapılacak. Yedek listeler ise her 5 günde bir, bölge müdürlüklerinin bulunduğu ilde bölge müdürlüğünce, bölge müdürlüklerinin olmadığı diğer il ve ilçelerde ise yurt müdürlüklerince ilan edilecektir. 2006-2007 öğretim yılında Kurum yurtlarında barınmak, burs, öğrenim ve katkı kredisi almak isteyen, halen bir yükseköğretim kurumuna devam eden ara sınıf (ön lisansa, lisans ve yüksek lisans) öğrencilerinin başvuruları 03 Temmuz-06 Ağustos 2006 tarihinde, yüksek lisans, doktora, ön kayıt ve özel yetenek sınavıyla yükseköğretim programlarına girecek öğrencilerin başvuruları da 25 Eylül-04 Ekim 2006 tarihleri arasında YURT-KUR'un www.kyk.gov.tr adresindeki internet sayfasından yapılacaktır. Kurum yurtlarında barınmaktayken yükseköğretim kurumunu süresi içerisinde bitirememiş Artık Yıl öğrencileri ise yurt başvurularını 11-27 Eylül 2006 tarihleri arasında 2005-2006 öğretim yılında barınmakları yurt müdürlüklerine yapabileceklerdir."

MB piyasadan 995 milyon YTL çekti

Merkez Bankası, 12 Temmuz ve 19 Temmuz olmak üzere iki ayrı vadede açtığı depo alım ihaleleriyle, piyasadan toplam 995 milyon YTL çekti.
Dün maksimum alım miktarı 1 milyar YTL olarak belirlenmişti. Merkez Bankasının dün düzenlediği Yeni Türk Lirası depo alım ihalelerinden, 12 Temmuz vadeli ihalede 727 milyon YTL, 19 Temmuz vadeli ihalede de 268 milyon YTL alım yaptı.
İhalelere sırasıyla, 1 milyar 338 milyon YTL ve 524 milyon YTL teklif geldi
Bir hafta vadeli (12 Temmuz) ihalede maksimum faiz yüzde 19,50, ortalama faiz yüzde 19,32, minimum faiz de yüzde 18,50, iki hafta vadeli (19 Temmuz) ihalede faizler aynı sıra ile yüzde 19,84, yüzde 19,58 ve yüzde 18,50 oldu
Merkez Bankası, Yeni Türk Lirası likidite fazlalığını sterilize etme işlemlerindeki etkinliğinin artırılması amacıyla, Bankalararası Para Piyasasındaki mevcut işlem çeşitlerine ek olarak Yeni Türk Lirası depo alım ihaleleri düzenliyor.

'Gemlik Körfez' internette www.gemlikkorfezgazetesi.com

Vaillant
GEMLİK ANA BAYİİ
ULUKAYA DOĞALGAZ ISI SAN.
HÜSEYİN ULUKAYA - CÜNEYT DEMİRLİ ORTAKLIĞI

- DOĞALGAZ
- KOMBİ
- KAT KALORİFERİ
- MERKEZİ ISITMA
- RADYATÖR
- SPLİT KLİMALAR
- DOĞALGAZ SOBASI
- TESİSAT ve PROJE

Merkez: Kayhan Mh. 2 Nolu Cad. 9/A
Tel & Fax: (0.224) 513 88 26
Şube: Balıkpazarı Mah. Alemdar Cad. No:4
Tel: (0.224) 513 49 93
e-mail : c_demirli@yahoo.com
www.ulukaya.ticaret-ltd.com

GEMLİK ANI TOUR SEYAHAT ACENTASININ
DÜZENLEMİŞ OLDUĞU
KÖRFEZ VE MEHTAP TURLARINA
TÜM DEĞERLİ HALKIMIZI BEKLERİZ
ÜNSAL KAPTAN GEZİ GEMİSİ SEYİR DEFTERİ
HAFTA İÇİ HER GÜN YARIM KÖRFEZ TURU
HAFTA SONU TAM KÖRFEZ TURU
AYRICA HER AKŞAM MEHTAP TURUMUZ VARDIR.
Gezilerimiz canlı müzik eşliğinde olup Körfezimizin eşsiz sularında siz değerli halkımıza unutamayacağınız anlar yaşatmaktadır.
OTEL REZERVASYONLARI ve PAKET TURLAR DÜZENLENİR
Gezi Gemimiz özel günlere ve de cemiyetlerinize kiraya verilir
Müracaat : GEMLİK ANI TOUR
İrtibat Tel : 0.224 514 47 71

Elektriğe zam yok

Enerji ve Tabii Kaynaklar Bakanı Hilmi Güler, şu an için elektriğe zam yapılmasının söz konusu olmadığını söyledi.
Türkiye İhracatçılar Meclisi'nin 13.Genel Kurulu'na katılan Bakan Güler, burada gazetecilerin elektrik konusunda yaşanan sıkıntılara ilişkin sorularını cevapladı. Güler, yaptığı açıklamaların elektriğe zam sinyali şeklinde algılandığının hatırlatılması üzerine, "Ekonominin gereği yapılır. Ancak şuan için bir zam söz konusu değil. Sorunun giderilmesi için çalışmalar sürüyor" dedi.
Güler, elektrik vermeyen özel sektör santralleriyle ilgili araştırma ve tetkiklerin sürdüğünü, prosedür neyse buna göre gereğinin yapılacağını söyledi. Güler ayrıca, Türkiye Elektrik Anonim Şirketi Genel Müdürü İlhami Özşahin ile ilgili soruşturmanın sürdü gününe kaydetti.

Barbarosça

Barbaros BALMUMCU

Gemlikspor Yönetim Kurulu nasıl olmalı?

Şu an Sayın Faruk Güzel'in düşündüklerini bilemiyorum ama aralarında biri var ki oda İhsan Ünlü Bölge Temsilcisi olarak atanmalıdır.

Kulüp müdürü ise Sönmez Deliorman'ı düşünmelidir. Bir de şu var ki her derde deva olacak biri de Ahmet Sezer Çimtaş'ta söz sahibi olan biri.

Bunları hatırlatmak isterim. Zira Gemlikspor Gemlikliler Faruk Güzel'den çok şey bekliyor bunları da. Faruk Güzel'in yapacağını biliyoruz.

Sportif faaliyetlerde ve hukuku meselelerde Zeki Gemicioğlu düşünülmelidir.

Gemlikspor Kulübü yeni seçilen yönetim kurulmu cuma günü toplanıyor.

Başarılar dilerim.

ELEMAN ARANIYOR
TEMİZLİK İŞLERİNDE
ÇALIŞACAK
ASKERLİĞİNİ YAPMIŞ
BAY ELEMAN ARANIYOR
Müracaat :
Yeni Zeytin Hali Koop. Bşk.
Tel : (0.224) 513 32 33
GSM : (0.535) 631 26 62

Trafik stresinden kurtulmanın yolları

Birçok hastalığa davetiye çıkaran ve sıkışık trafikte doruğa çıkabilen stresin artık kontrol altına alınabildiği bildiren uzmanlar, sıkışık trafikte stres kontrolüyle ilgili yapılması gerekenler hakkında önemli bilgiler veriyor.

Trafik sıkışıklığını günümüzün en önemli stres kaynaklarından biri olarak değerlendiren uzmanlar, stresin hem fiziksel hem de psikolojik sağlığımız üzerinde olumsuz etkilerinin olduğunu hatırlatıyor.
Araştırmalar, fiziksel ve psikolojik sağlık problemlerinin yüzde 80-85'inin bir şekilde stresle bağlantısının olduğunu gösteriyor. Bu nedenle, günlük hayatımızın hangi bölümünde olursa olsun stresi kontrol edebilmek, genel sağlığımız için son derece yararlı.
Günümüzün önemli problemlerinden biri olan trafik stresi de buna dahil. Ayrıca, sıkışık durumlarda psikolojik sorunlar yaşayanlar kişiler, söz gelişi panik atak hastaları, trafikte daha fazla zorlanabileceklerinden, bu konuda bilişsel, duygusal ve davranışsal olarak ne yapılması gerektiği konusunda profesyonel yardım almaları gerekiyor.
Uzmanlar, sıkışık trafikte araç içindekilerin yapması gereken önemli hususları birkaç maddeyle açıklıyor. Öyle ki uzmanlara göre, klasik müzik dinlemek sakinleşmek için çok önemli, ancak trafikte canlı ve eğlenceli müzik dinlemek daha doğru. Bununla birlikte yavaş ve derin nefes alarak, gevşemeyi sağlamak gerekmektedir. İçinde bulunulan durum için algılamayı değiştirmek, yani trafiği olumsuz adlandırmaktansa daha nötr hale getirmek de stresi kontrol edebilmek için önemli bir yere sahip. Trafik sıkışıklığından yakınmak yerine, bunun günlük hayatın bir parçası olduğunu kabullenmek daha yatıştırıcı olabilir. Dikkati daha olumlu şeylere çevirmek de etkili bir yöntem. Söz gelişi, radyoda bir program belirlemek ve günlük olarak takip etmek veya arabada bulunan yolcularla ilginç konularda sohbet etmek, yolculuğu daha zevkli bir hale getirebilir.
Uzmanlar, stres anında ağız kuruluğu yaşanabileceğinden, arabada su bulundurulması gerektiğini belirtiyor. Bununla birlikte, açlığı kısa süreli bastırmak için yiyecek de bulundurulmalı, ancak araç kullanmaya engel olmayacak, meyve gibi kolay yenilen yiyecekler tercih edilmeli. Uzmanlara göre, otomatik vitesli araç kullanmak, manuel vitese göre daha kolay ve bu nedenle stres anında rahatlatıcı bir etki sağlayabilir. Ancak stres sırasında performans düşeceğinden, aracın otomatik vitesli olması kesinlikle hata yapılmayacağı anlamına gelmez. Bu yüzden sürücüler, stres durumlarında daha dikkatli olmaya çalışmalı.

BURSA HAKİMİYET VE
KENT GAZETELERİNE
İLAN ve REKLAM ALINIR
Her türlü alım-satım, eleman ilanlarınız ve reklamlarınız için bizi arayın
KÖRFEZ REKLAM
İstiklal Caddesi Bora Sokak No : 3/B GEMLİK
(Akbank aralığı Stüdyo Prestij yanı
Tel : (0.224) 513 96 83 Fax : 513 35 95

KAYIP
Beko Casio marka 8GE-41012428 seri nolu yazar kasamın ruhsatını kaybettim. Hükümsüzdür.
NAİM PANÇALI

Bilgisayar başında çalışanlar dikkat

Zamanının çoğunu hiç hareket etmeden bilgisayar başında geçiren pek çok kişi, akciğer embolisi, yani akciğer damarlarının pıhtı ile tıkanması tehlikesi ile karşı karşıya.

Şişmanlar, gebeler, doğum kontrol hapı kullananlar, sigara tiryakileri, varisleri olanlar, kalp hastaları ve yakın zaman önce ameliyat geçirmiş kişilerde pıhtı oluşma riski ise çok daha yüksek.

Akciğer embolisinin, akciğer damarlarının bir kan pıhtısı ile tıkanmasına bağlı olarak gelişen bir tablo olduğunu açıklayan uzmanlar, pıhtının kaynağının çoğu zaman bacakların derin toplardamarları olduğunu belirtiyor. Bacak toplardamarlarında pıhtı oluşumuna ise üç önemli faktör neden oluyor; kanın damarlarda birikmesi, damar duvarının zedelenmesi ve kanın koyulaşması.

Uzmanların verdikleri bilgiye göre, uzun süre hareket etmeden oturmak, kan akımının yavaşlamasına ve kanın bacak toplardamarlarında birikmesine neden oluyor. Hem uzun süre oturmak hem de bacakları sarkıtmak, toplardamarlardaki kan akımının yavaşlaşlamasına ve pıhtı oluşumuna zemin hazırlıyor. Bacak damarlarında oluşan pıhtılar buradan koparak akciğer damarlarını tıkıyor ve akciğer embolisi adı verilen hastalığa neden oluyor.

Bu duruma kolaylaştırıcı risk faktörleri de eklendiğinde, pıhtı oluşumu kaçınılmaz oluyor.

Uzmanlar; şişmanlar, gebeler, doğum kontrol hapı kullananlar, sigara tiryakileri, varisleri olanlar, kalp hastaları ve yakın zaman önce ameliyat geçirmiş kişilerde pıhtı oluşma riskinin çok daha yüksek olduğuna dikkat çekiyor.

Akciğer embolisinin belirtilerinin, tıkanan akciğer damarının büyüklüğüne göre farklılık gösterdiğine işaret eden uzmanlar, pıhtı çok büyük ise kişinin aniden fenalaşıp daha ne olduğu anlaşılamadan ölebileceğini bildiriyor. Daha küçük pıhtılar ise ani başlayan nefes darlığı, göğüs agrısı, öksürük, öksürükle kan tükürülmesi, çarpıntı, ateş, sıkıntı hissi gibi değişik belirtilere neden oluyor. Akciğer embolisinin kesin tanısı için; akciğer röntgeni, sintigrafi, spiral tomografisi, kanda D- dimer yüksekliği, bacak toplardamar ultrasonografisi gibi tanı yöntemlerinden yararlanılıyor.

Uzmanlar, zamanlarının çoğunu bilgisayar başında geçirenlerin şu önerileri dikkate almaları durumunda bu ciddi tehlikeyi azaltabileceklerini bildiriyor:

-Bilgisayar karşısında uzun süre hareket etmeden oturmayın, arada kalkıp dolaşın.

-Kan dolaşımını arttırmak için, bacak kaslarına zaman zaman masaj yapın veya bacaklarınızı 5-10 saniye süre ile gerip gevşetin.

-Oturduğunuz zaman bacaklarınızı sarkıtmayın, yükseğe koyun.

-Çok sıkı çoraplar giymeyin ve jartiyer kullanmayın.

-Düzenli olarak yürüyüş ve egzersiz yapın.

-Bol sıvı alın.

-Sigara, alkol ve kafeinli içeceklerden uzak durun".

ÇİZİYORUM

Barış Güler'in kaleminden

7 YAŞ

"Kaygı ödleği olmayın"

Psıkıyatrist Dr. İbrahim Bilgen, bazı kişilerin hayattaki en buyuk korkusunun kaygı oldugunu belirterek, "Korkular ve kaygılar bazen insanı 'kaygı ödleği' yapabiliyor" dedi.

Dr. Bilgen, kaygının insanın hayatında önemli anlarda ve olaylarda karşısına çıktığını ifade ederek, "Bazı insanlar kaygılanmamak için hiç atılım yapmaz, girişimde bulunmaz. Çevresine neden bunu yapmadığının akılcı açıklamalarını yapmaya çalışsa da söylediklerine bazen kendisi bile inanmaz. Ama hayat bu kadar anlayışlı degildir. Karşınıza birden geçmek zorunda kalacağınız köprüler çıkarır. Kaygı bazen üniversite sınavı, bazense evlilikte ilk gecede yaşanabilir. Kaygı alt sınıflara ayrılabilir ama temeli kaygıdır. Bir kişi ya kaygılıdır ya da değildir. Eğer ki bu kişi kaygılı bir kişi ise, üniversite sınavını başarıyla geçtiğinde, bu kaygısı biteceği anlamına gelmez. Kaygısı olan bir insan kaygısının üzerine gitmediği takdirde hayatının her evresinde kaygıyla karşılaşabilir" dedi.

Kaygının iyiye kullanıldığında başarıyı getirdiğini vurgulayan Bilgen, şunları söyledi:

"Kaygı, kötüyü düşünerek bir işe iyi hazırlanmayı sağlıyorsa, zararından daha çok yararı vardır. Ama insanın hayatı boyunca, jokeyi tarafından sürekli çekilen ipi nedeniyle gerçek hızını gösteremeyen bir at gibi olmasını sağlıyorsa, bu kaygı da insanın en büyük düşmanıdır. Kaygılanılan ve korkulan her şeyin üzerine kademeli olarak gidilmezse insan sadece kendini kandırır. Bu nedenle korkular ve kaygılar bazen insanı 'kaygı ödleği' yapabiliyor. Bunun tek çözümü ise kaygının üzerine giderek kaygılanmamayı sağlamak ve kaygıyı iyiye kullanmaktır."

TURAN TRAFİK

ADNAN TURAN

Her türlü araç devir
Yeni kayıt, Plaka,
Ruhsat, Fenni muayene
Sigorta işlemieri yapılır.

Adres: Gürle İş Merkezi
Kat: 1 No: 66 - GEMLİK
Tel : (0.224) 514 62 02
GSM: (0.537) 933 25 26

ELEMAN ARANIYOR

Matbaamızda yetiştirilmek üzere
ÇIRAK ARANIYOR

KÖRFEZ OFSET

İstiklal Caddesi Bora Sokak No : 3/B
(Akbank aralığı Stüdyo Prestij yanı
Tel : (0.224) 513 96 83 GEMLİK

Körfez
GÜNLÜK SİYASİ GAZETE
ABONE OLDUNUZ MU?
ABONE OLUN OKUYUN OKUTUN

Sahte diş hekimlerine dikkat

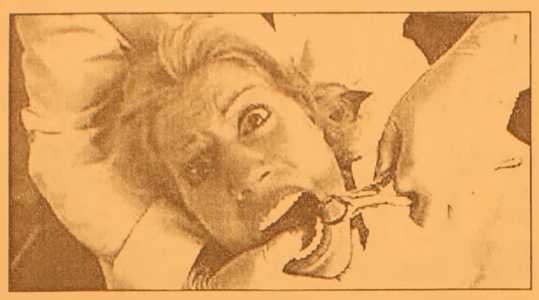

Antalya Diş Hekimleri Odası Korkuteli Temsilcisi diş hekimi Koray Küçüksarı, sahte diş hekimlerine karşı vatandaşları uyararak, "Steril olmayan ortamlarda hastaları Hepatit ve AIDS gibi tehlikeler beklemektedir" dedi Ağız ve diş sağlığının sahte diş hekimlerine emanet edilecek kadar önemsiz olmadığını belirten diş hekimi Koray Küçüksarı, sahte diş hekimliği yapan kişilerin kendilerini doktor olarak tanıttığını kaydetti. Diş hekimi muayenehanesine başvuran hastaların, hekimin diplomasının ve muayenehane uygunluk belgesinin çalışma odasında asılı olup olmadığını mutlaka kontrol etmesi gerektiğini vurgulayan Küçüksarı, "Bazı hastalar, tedavi oldukları kişinin hekim olmadığını bildikleri halde daha az ücret ödedikleri için ağızlarını bu kişilere emanet etmektedirler. Diş hekimliğinde çekim, protez ve dolgu gibi uygulamalar gerekli itina ve kurallara riayet edilerek yapılması gereken işlemlerdir. Bu işin eğitimini almamış kişinin yapmış olduğu protez, kurallarıyla yapılmadığı için kısa sürede altındaki dişin çürümesi ve bütün dişlerin çekimiyle sonuçlanabilecektir. Hastaya ideal tedaviyi ancak 5 yıllık eğitim almış diş hekimleri yapabilir. Gerekli hijyen kurallarına uyulmadığı için de tüberküloz, Hepatit, AIDS gibi hastalıkların bulaşma riski vardır" diye konuştu. Sahte diş hekimlerinin 3 yıldan 5 yıla kadar hapis cezası ve bin YTL'den 3 bin YTL'ye kadar para cezasıyla karşı karşıya olduğunu ifade eden Küçüksarı, "Maddi ve manevi fedakarlıklarla uzun süren eğitim sonunda mezun olan diş hekimleri, hastalarını tedavi edebilmek için iş imkanları oluşturmaya çalışırken, sahte diş hekimleri hak etmedikleri halde çıkar temin etmekte ve kayıt dışı çalışarak devlete vergi ödememektedirler. Yasa dışı faaliyet göstererek toplumun genel ve ağız-diş sağlığını tehlikeye sokan sahte diş hekimleriyle mücadele etmek, devletimizin olduğu kadar kişilerin kendilerine de düşmektedir. Bireyler ağız ve diş sağlıklarını bu kişilere emanet etmezlerse, sahte diş hekimleri uygulama alanı bulamayacaktır" şeklinde konuştu.

Havuz keyfi kabusa dönüşmesin

Uzmanlar, havuz ve denizdeki serinliğin kabusa dönüşmemesi için tatilcileri uyarıyor. Özellikle kadın ve çocukların ıslak mayoyla hijyen olmayan havuzlarda idrar yolu rahatsızlıklarına yakalandığını belirten Üroloji Uzmanı Prof. Dr. Kemal Sarıca, keyfin çileye dönüşmemesi için bir dizi önlemler alınması gerektiğini ifade ediyor Havuzların ortak kullanım alanı olduğunu hatırlatan Prof. Dr. Kemal Sarıca, "Yaz aylarında artan sıcaklarla beraber serinlemek için havuzların kullanılmaya başlanması, havuza girilmeden önce ve havuzdan çıkıldıktan sonra dikkat edilmesi gereken noktaları gündeme getirmektedir. Havuz suyunun neden olabileceği hastalıkların başında, idrar yolu enfeksiyonları gelmektedir. Havuz suyunun meydana getirdiği enfeksiyonlardan daha çok kadın ve çocuklar etkilenmektedir. Çünkü erkeklerin anatomik yapıları, vücutları enfeksiyonlara karşı kadın ve çocuklarınki gibi hassas değildir. Bu nedenle idrar yolu enfeksiyonları tehdidi altında olan kadın ve çocukların dikkat etmesi gerekir" dedi. Havuzdan çıktıktan sonra ıslak mayoyla vakit geçirilmesinin özellikle kadınlar için büyük sorun teşkil ettiğini kaydeden Prof. Dr. Kemal Sarıca, "Islak mayo, kapladığı bölge itibariyle idrar torbası ve idrar yollarının enfeksiyonuna zemin hazırlar. Havuz dışında rüzgarın da etkisiyle bu organlarda ödem oluşur. Bunun için havuzdan çıkıldığında kesinlikle duş alıp kurulanarak, mayo değiştirilmesi gerekmektedir. Bayanlarda üşütme de havuzdan çıktıktan sonra ıslaklığa dikkat edilmemesi durumunda çok görülmektedir. Aynı şekilde vücut dirençleri düşük olan çocukların da kesinlikle ıslak mayoyla dolaşmalarına izin verilmemelidir" diye konuştu. Havuz hijyeninin önemli olduğunu vurgulayan Prof. Dr. Sarıca, "Havuzun kabul edebileceği kapasitenin çok çok üzerinde kişinin kullanımı nedeniyle hijyenin bozulması kaçınılmaz olur. Havuzda hijyen çok çabuk ve rahatlıkla bozulabilmektedir. Havuza girerken kesinlikle duş alınmalı, belli antiseptik solüsyonlarla önlemler alınmalıdır. Ayaklardaki ve ciltteki mantar enfeksiyonları, cinsel organa temas eden suyla birlikte bu bölgede de mantar oluşumuna neden olabilir. Özellikle çocuklar erişkin havuzlarını kullanıyorlarsa, havuz kullanımıyla ilgili kurallardan haberdar edilmelidir" şeklinde konuştu.

GEMLİK REHBERİ

GEREKLİ TELEFONLAR	
İtfaiye	110
Polis İmdat	155
Jandarma İmdat	156
Jandarma K.	513 10 55
Polis Karakolu	513 18 79
Gar. Kom.	513 12 06
KAYMAKAMLIK	
Kaymakamlık	513 10 51
C.Savcılığı	513 10 53
C.Savcı Yrd.	513 29 54
Emniyet Müd.	513 10 28
ULAŞIM	
METRO	513 12 12
Aydın Turizm	513 20 77
Suzer Turizm	512 10 72
Kanberoglu-Esadaş	514 45 49
Anıtur	514 47 71
Kamil Koç	513 35 71
HASTANELER	
Devlet Hastanesi	513 92 00
SSK Hastanesi	513 23 29
Mer.Sağ.Ocağı	513 10 68
Tomokay Tomografi	513 65 29
TAKSİLER	
Körfez Taksi	513 18 21
Çınar Taksi	513 24 67
Güven Taksi	513 32 40
Gemlik Taksi	513 23 24
Manastır Taksi	514 35 50

RESMİ DAİRELER	
TEK Arıza	513 20 66
TEK İşletme	513 45 03
Statyum	514 00 95
Orm.Böl.Şef.	513 12 86
Milli Eğt. Md.	513 11 74
Halk Kütüphane	513 13 53
Askerlik Şb.	513 10 57
Karayolları	513 13 08
Liman Baş.	513 11 33
Mal Müd.	513 10 95
Nüfus Md.	513 37 42
Özel İd. Md.	513 15 07
Tapu Sicl. Müd.	513 14 14
Müftülük	513 13 64
Gümrük Md.	524 85 86
Tekel Md.	513 10 42
Ver. Dairesi Md.	513 10 92
İlçe Tarım Müd.	513 10 45
İlçe Seç. Md.	513 77 77
Halk Eğitim Müd.	513 18 46
BELEDİYE	
Santral	513 45 21 -23
Başkanlık	513 45 20
Zabıta	513 24 32
Otobüs İşlet.	513 45 21-122
Su İşlet.	513 45 21 - 115
İtfaiye	513 23 25
Muhasebe Md.	513 45 21 -182
Yazı İşl. Md.	513 45 21 -111
Su Arıza	Yalnız 185

DENİZ OTOBÜSÜ	
Bursa	256 77 84
Mudanya	544 30 60
Yenikapı	(212) 516 12 12
Yalova	(226) 811 13 23
İDO İmam Aslan Dinlenme Tes.	513 23 94
VAPUR - FERİBOT	
Yalova	(226) 814 10 20
Topçular	(226) 363 43 19
Eskihisar	(262) 655 60 31
OTOBÜS	
Şehirlerarası	261 54 00
Otobüs Terminali	(18 Hat)
TÜP DAĞITICILARI	
Aygaz	513 12 95
Tekgaz	513 16 37
Ocakgaz	513 16 37
Ergaz	513 88 43
İpragaz	513 22 59
Habaşgaz	513 45 46
Yeni Likitgaz	513 65 00
BP Gaz	514 59 81
Bütünler Likitgaz	513 80 00
Akçagaz	514 88 70
Totalgaz	514 17 00
AKCAN PETROL	513 10 79
YERLIYURTLAR PETROL	513 30 33
TUNCAY OTO GAZ	513 14 25

NÖBETÇİ ECZANE

6 Temmuz 2006 Perşembe
ÖZER ECZANESİ
Ahmet Dural Meydanı
Tel : 513 56 82 GEMLİK

GEMLİK'İN İLK GÜNLÜK GAZETESİ
GEMLİK Körfez
GÜNLÜK SİYASİ GAZETE
YEREL SÜRELİ YAYIN
YIL : 34 SAYI : 2485
FİYATI : 0.25 YTL. (KDV Dahil)
Sahibi : Kadri GÜLER
Sorumlu Yazı İşleri Müdürü : Serap GÜLER
Haber Müdürü : Seyfettin ŞEKERSÖZ
İsıklal Cad. Bora Sok. No:3/B
Tel : 513 96 83 Fax : 513 35 95 GEMLİK
Yönetim ve Basım Yeri : KÖRFEZ OFSET
Matbaaclık-Yayıncılık-Reklamcılık Tesisi
İstiklal Cad. Bora Sok. No:3/B GEMLİK
(Dini bayram Günleri ve Pazar günleri yayınlanmaz)

YILDIRIM MOBİLYA

Alışveriş mağazaları

Mudanya'dan sonra şimdi de GEMLİK'teyiz!

- MİSAFİR ODASI TAKIMLARI ve YATAK ODASI
- KANEPELER - SEHPALAR
- HALI ÇEŞİTLERİ ve TÜL PERDE ÇEŞİTLERİ
- YATAK ve BAZA ÇEŞİTLERİ
- ELEKTRİKLİ MUTFAK GEREÇLERİ
- KLİMA ve BEYAZ EŞYA
- EV TEKSTİL ÇEŞİTLERİ

ATLANTİK · arnica · DİVAN · Fakir · Felix · YAĞMUR

AEG · PHILIPS · ARISTON · DOĞTAŞ MOBİLYA

TÜM KALİTELİ MARKALAR
UYGUN FİYAT SEÇENEKLERİ

Merkez: Dr. Ziya Kaya Mh. İstiklal Cad.
Kordon Apt. No: 60 Tel: 0.224 512 02 32 - GEMLİK
Şube: Dr. Ziya Kaya Mah. İstiklal Cad. No: 51/ A GEMLİK

BAYTAŞ İNŞ. LTD.ŞTİ

"Sağlamlık ve Estetik Bizim İşimiz"

SATILIK LÜKS DAİRE VE İŞYERLERİ

GÖRMEDEN KARAR VERMEYİN

DOĞAL GAZ KOMBİ
LAMİNANT PARKE
HAZIR MUTFAK
ISI ve SU YALITIM
AMERİKAN KAPI
ÇELİK KAPI
UYDU ANTEN
ADSL BAĞLANTISI
SIDING CEPHE KAPLAMA
OTOPARK
YEŞİL ALAN

Detaylı Bilgi ve İrtibat Bürosu : Hisar Mah. Baytaş Körfez Sitesi No : 56 GEMLİK Tel : 513 42 21 513 17 94 www.baytasinsaat.net

GEMLİK'İN İLK GÜNLÜK GAZETESİ

GEMLİK

Körfez

TARAFSIZ SİYASİ GAZETE

7 Temmuz 2006 Cuma info@gemlikkorfezgazetesi.com 25 Ykr

birey dergisi DERSHANESİ

bire bir ilgilenmeye geliyoruz...

İstiklal Cad. Gürçay İş Mrk. No:36 Tel : 514 15 15 GEMLİK e-mail: bursa@birey.com

Cargıll tarafından derneğe kayıtlı 33 hastaya gıda yardımı yapıldı

Cargill'den Verem Savaş Derneği'ne destek

Cargıll yetkilileri Verem Savaş Derneği'ne gelerek gıda torbalarını hasta yakınlarına teslim etti

Cargill Türkiye Proje Yatırım Müdürü Kemal Özbelli, yardım talebinin incelenerek kabul edildiğini ve bu tür çalışmanın içinde olanlar ile birlikte etkilendikleri ni ve kendilerini destek verdiklerini söyledi. Syf 3'de

Güne Bakış

Kadri GÜLER
kadri_guler@hotmail.com

Sicil tastiknamesi

Küçük Esnaf ve Sanatkarlar Odası'na veya Ticaret ve Sanayi Odası'na kayıtlı esnaf veya tüccar iseniz, zaman zaman Sicil Tastiknamesi çıkartmak zorundasınız.

19.9.2005 gün ve 25938 sayılı Resmi Gazete'de yayınlanan yönetmenlik gereği esnaflar oda sicillerini 5 yılda bir yenilemek zorundalar. *Devamı sayfa 7'de*

"Haydi askımıza bir ekmekte siz asın" kampanyası başlatıldı

AKP İl Genel Meclisi Üyesi İlhan Başaran ile Belediye Meclis Üyesi Selim Yavuz, Çevre Yolu Gemlik Ekmek Sanayi ile İstiklal Caddesi üzerinde bulunan Marmara Fırınında başlattıkları kampan yaya tüm yardımseverlerin destek vermelerini istediler. Haberi sayfa 2'de

Güzel Nakliyat: 6 Askeri Veteriner Okulu: 0

Güzel Nakliyatspor, Askeri Veteriner Okulu'nu gol yağmuruna tuttu. *Sayfa 5'de*

ÖZEL AYKENT İLKÖĞRETİM OKULU

"İyi bir gelecek Aykent ile başlar"

Özel Aykent İlköğretim Okulu ve Anasınıfı 2006-2007 dönemi kayıtları başladı

Gemlik - Orhangazi yolu 2. Km. Umurbey Paşabahçeler Mevkii Tel : 513 50 84 GEMLİK www.aykentilkogretim.k12.tr

Deneyimli kadromuz ve çağdaş eğitim anlayışıyla sizlere en yakın özel okuluz

OKULUMUZUN YETİŞTİRDİĞİ ÖĞRENCİLER; Hoşgörülüdür, şeffaftır, Olaylara profesyonellikle yaklaşır ve çözer, Planlıdır, çalışmalarını planlar ve uygular, Evrenseldir, çağa ayak uydurmasını bilir, Yeniliklere açıktır, Süreç odaklıdır, paylaşımcıdır, Her zaman ve her konu da özveri ile çalışır, Vefakardır, dostlarını asla unutmaz, Sürekli eğitim ilkesi ile hareket eder, Kararlı ve tutarlıdır, kendi kararlarını verir ve uygular, Özgüveni tamdır. Her yerde ve her ortamda kendini ispatlar, Engel tanımaz, "BAŞARACAĞIM" der ve başarır....

2006-2007 EĞİTİM ve ÖĞRETİM YILI ÜCRETLERİMİZ

SINIFLAR	FİYAT
ANA SINIFI	3.300 YTL
1.SINIF	4.000 YTL
2. SINIF	4.750 YTL
3. SINIF	4.750 YTL
4. SINIF	4.750 YTL
5. SINIF	4.750 YTL
6. SINIF	4.750 YTL
7. SINIF	4.750 YTL
8. SINIF	4.750 YTL

Not : Ücretlerimize Eğitim-Öğretim, yemek, servis ve KDV dahildir

Buluşma

Gürhan ÇETİNKAYA

Okurlarla baş başa..

Yazanın gıdası okuyan..
Ödülü ise okuduğunu belirten..
Dünya küçüldü..
İletişim sektöründe yaşanan hızlı gelişim ve inanılmaz boyutlardaki değişim insanları birbirine çok yakınlaştırdı.
Gazetemizin internet denilen uluslararası bilgi ağında yerini alması bizi dünyayla buluşturdu.
Elektronik posta adresimizde bazen Almanya'da yaşayan bir okurumuzdan bazen Trabzon'da devlet görevini icra eden bir doktordan, bazen de Armutlu'da yaşayan emekli bir asker ailesinden iletiler görmemiz olanaklı..
İletilerin kimi övgü, kimi yergi içeriyor.
Bazısı da destek bekleyen önyargısız istekler içeriyor.
Aşağıda sütunlarımızda yer verdiğimiz Müzekkan Sayıl'ınki gibi..
Okurumuz 70 yaşında bir hanımefendi..
Armutlu'da eşiyle birlikte 19 yıldır yaşıyorlar.
Allah ömürler versin..
Biz aradan çıkalım ve sözü Müzekkan Hanımefendiye bırakalım:
"Saygın Değerli Körfez Gazetesi sorumlularına sesleniyorum.
Güzel yazılarınızı severek okuyor, takdir ediyorum.
Ben yetmiş, eşim 75 yaşında ..
Armutlu'da 19 senedir uğraş verdiğimiz bir haksızlığa artık dayanamıyoruz.
Eşim ağır kalp hastası emekli asker.
Dürüstlüğü dolayısıyla burada adeta dışlanmış gibi yaşam savaşı veriyoruz.
Elimizden hiç kimse tutmuyor.
Allah rızası için bize yardım edin.
Gazetemiz yoluyla belki vicdanlı biri çıkarda kanayan yaramıza melhem olur.
En iyi dileklerimle."
İleti ülkenin sosyal gerçeklerini de net olarak gözler önüne seriyor.
Sosyal güvenlik kanayan yara..
Yıllardır kanıyor..
Ne var ki dinmiyor.
Dindirilemiyor.
Tarafların çekişmesine kurban gidiyor.
Kaynaklar sağlıklı toplanmıyor.
Toplanabilen kaynaklar doğru yönetilemiyor.
Dolayısıyla olan yurttaşa oluyor..
Oysa Sosyal Güvenlik ülkede gelişmişliğin göstergesi.
Türkiye'nin durumu ortada..
Karnedeki başarısının ölçütü de Sosyal Güvenlik kurumlarının sağladığı olanaklar....
Sizce karne nasıl ?
Bu ülke sınıfı geçer mi ?

GEMLİK Körfez GÜNLÜK SİYASİ GAZETE
ABONE OLDUNUZ MU?
ABONE OLUN
OKUYUN OKUTUN

'Gemlik Körfez' internette
www.gemlikkorfezgazetesi.com

"Haydi askımıza bir ekmekte siz asın" kampanyası başlatıldı

Seyfettin ŞEKERSÖZ

Fırınlarda başlatılan ihtiyaç sahiplerinin para ödemeden alacağı askıda ekmek kampanyaları devam ediyor.
AKP İl Genel Meclisi Üyesi İlhan Başaran ile Belediye Meclis Üyesi Selim Yavuz, Çevre Yolu Gemlik Ekmek Sanayi ile İstiklal Caddesi üzerinde bulunan Marmara Fırınında başlattıkları kampanyaya tüm yardımseverlerin destek vermelerini istediler.
Sosyal projeler içerisinde yer alan ve tüm Türkiye'de uygulanan askıda bir ekmek kampanyasındaki amacın hayırsever insanlarla ihtiyaç sahibi insanları buluşturmak olduğunu belirten İlhan Başaran ile Selim Yavuz, hazırlanan sepete 50'şer ekmek alarak kampanyayı başlattılar.
Evine, ailesine ekmek almakta zorlanan insanları düşünerek bir ekmekte onlar için alarak askıya yada sepete koyarak onlara yardımcı olunması amacıyla başlatılan kampanya için bilgi veren İlhan Başaran ile Selim Yavuz, *"Bazı fırınlarda başlatılan bu uygulama sosyal yardımlaşmayı yaygın hale getirecektir. Dar gelirli ve geçim sıkıntısı çeken vatandaşlarımızın yükünü bir nebze olsun azaltacaktır. Duyarlı vatandaşlarımızı ekmek alırken kampanyaya destek veren fırınlarımıza 50 Ykş fazladan bırakarak projeye destek sağlamalarını ve geçim sıkıntısı çeken insanlarımıza yaşamlarını biraz olsun kolaylaştıracaktır. Kampanyaya destek veren Gemlik Ekmek Sanayi ile Marmara Ekmek fırını yetkililerine ve kampanyamıza önceden katılan fırınlarımıza teşekkür ederken katkı sağlayan vatandaşlarımıza da teşekkür ediyoruz"* dediler.

BURSA HAKİMİYET VE KENT GAZETELERİNE
İLAN ve REKLAM ALINIR
KÖRFEZ REKLAM
İstiklal Cad.Bora Sok. No : 3/B GEMLİK (Akbank aralığı Stüdyo Prestij yanı
Tel : (0.224) 513 96 83
Fax : 513 35 95

Siz de geleceğimize bugünden el koyun
Çünkü toprak yoksa geleceğimiz yok...
EL KOY
Avea, Telsim ve Turkcell hattınızdan 3464'e mesaj atın.
EL KOYUN
TEMA
www.elkoyun.com www.tema.org.tr

Cargill tarafından derneğe kayıtlı 33 hastaya gıda yardımı yapıldı

Cargill'den Verem Savaş Derneği'ne destek

Seyfettin ŞEKERSÖZ

Cargill firması tarafından Verem Savaş Derneği'ne kayıtlı muhtaç 33 hastaya gıda yardımında bulunuldu.

Bursa Verem Savaş Derneği Gemlik Şubesi'de bir araya gelen dernek üyeleri ile Kaymakam Mehmet Baygül, Cargill Proje Yatırım Müdürü Kemal Özbelli, Sorumlu Müdür Cenan Celebci ile Verem Savaş Dispanseri Başhekimi Dr. Bedriye Körükçü hazırlanan gıda torbaları hasta yakınlarına verdiler.

Dr. Körükçü, Verem Savaş Derneği bünyesinde kayıtlı 65 hastalarının bulunduğunu belirterek, bunlardan yardıma muhtaç olan 33 hastanın belirlenerek gıda yardımının yapıldığını söyledi.

Kaymakam Mehmet Baygül, Cargill Proje Yatırım Müdürü Kemal Özbelli, gıda torbalarını hasta yakınlarına teslim ettiler

DUYGULARI PAYLAŞIYORUZ

Cargill Türkiye Proje Yatırım Müdürü Kemal Özbelli, firma bünyesinde özerk bir yapıya ve bütçeye sahip komisyon tarafından desteklenen bu tür yardımların kendilerini duygulandırdığını söyledi. Özellikle eğitim, sağlık ve çevre konularında duyarlı davrandıklarını belirten Özbelli, Verem Savaş Derneği'nden gelen çok etkileyici yardım talebinin incelenerek kabul edildiğini ve bu tür çalışmanın içinde olanlarla birlikte etkilendiklerini ve kendilerini destek verdiklerini ifade etti.

HASTALIK HORTLADI

Kaymakam Mehmet Turgut'ta yaptığı konuşmada, yıllar önce varlıklı insanların da bu hastalığa yakalandığını ancak son yıllarda geçim zorluğu çekenler arasında fazlalaştığını belirterek, *"Hem Cargill'e hem de dernek üyelerine yaptıkları çalışmalar için tebrik ediyorum"* dedi.

Gemlik dışında Umurbey, Kumla, Gemsaz ve Orhangazi'de bulunan hastalardan yiyecek almada zorlanan hastaları belirlediklerini söyleyen Dr. Bedia Körükçü, bunlardan 20'sinin Orhangazi'de kalanının ise Gemlik ve çevresinde bulunduğunu belirterek, hastalık tespitinde en çok ihtiyaç duyulanın ise balgam testi için Teknisyen olduğunu belirtti.

Cargill Türkiye firmasının hastalara hazırladığı yiyecek paketlerini Kaymakam Mehmet Baygül ile hasta yakınlarına teslim eden Verem Savaş Derneği üyeleri ile Kemal Özbelli, her kuruluşun derneğe gerekli yardımı yapmasını istediler.

Hastalara verilen yiyecek torbalarında et, tavuk, yumurta, peynir, kuru bakliyat ve yağ gibi yiyecekler bol miktarda bulunuyor.

Gemlik Verem Savaş Derneği üyeleri gıda dağıtımlarının her ay muntazam şekilde aksatılmadan devam edeceğini duyurdular.

GEMLİK Körfez GÜNLÜK SİYASİ GAZETE
'Gemlik Körfez' internette
www.gemlikkorfezgazetesi.com adresini tıklayın

Yazı YORUM

Diş Hekimi Özcan VURAL
ozcanvural1933@hotmail.com
www.ozcanvural.sayfasi.com

Türkiye nereye gidiyor ? ..

Son günlerde yapılan iki araştırmanın (anket) açıklanması, Türk kamu oyunun eği limlerini göstermesi açısından çok çarpıcı, ayni zamanda ürkütücüdür...

Kısaca bu anketlerden aldığım birkaç örnek, zannederim ki Laik Cumhuriyetin aklı başında olan kesimini de üzecektir..

Halkın yüzde 67'si evliliklerde imam nikahını şart koşuyor, (İslam da resmi din adamı yoktur.) yüzde 60'ı ülkenin başarısız lığının nedenini inançsızlıklara bağlıyor,

Yüzde 51'i gerekirse insan hakları kısılabileceği görüşünde, yüzde 40 için askeri rejim demokrasiden daha iyi... ! (Bu gün içinde bulunduğumuz ortam dolayısıyla ben de buna katılırım)

Bu araştırma (anket) Türkiye dahil 13 ülkede yapılmış..

Buna göre Türk halkının eğilimleri diğer Müslüman ülkelerin halklarının görüşleriyle örtüşüyor.. Bazılarından daha da aşırı..

Batılıları ahlaksız, fanatik, bencil, küstah olarak vasıflandırıyorlar..

Türkiye'nin Avrupa Birliği üyelik süreci içinde, batı kamu oyunun desteğini elde çabası içinde bulunduğu bir sırada ortaya çıkan bu imaj çok kötü...

Türkiye'nin Laik, demokratik bir ülke olamayacağı, bu gidişle Arap ülkelerinden pek farklı olamayacağı izlenimi doğuruyor..

Şurası muhakkak ki bundan 20 yıl önce ayni araştırmalar yapılsa idi, sonuçlar eminim ki başka türlü olurdu...

Peki .. Ne oldu da Türkiye bu kötü duruma düştü ?...

Son yirmi yılda nüfusun artması, eğitim politikasının siyasallaştırılarak dine dayandırılması, yönetim zaafları, politik ve ekonomik istikrarsızlık, sosyal adaletsizlik, ve bu sistem içinde yolsuzlukların çoğalması gibi, ilk akla gelenleri yazdım..

Bütün bunların içinde bence en önemlisi hükümetlerin ve politikacıların halkı yönlendirme görevlerinde başarısız olup, yararlanmalar da önce ve partilerini ön sıraya almalarıdır...

Kuşkusuz bazı medya organlarının da, sivil toplum kuruluşlarının da, kötü yönlendirdiklerini de unutmalıyız...

Bir gazete Danıştay üyelerini hedef gösteriyor, ondan sonra Laik Cumhuriyetin hakimlerine karşı bir katliam yapılıyor.'...

Bütün bu kötü tabloya rağmen ben yine de Türk kamu oyunun temel sağduyusunun çok kuvvetli olduğuna ve bugünkü psikolojik ve akli kötü yönlendirmelerden kurtulabileceğine inanıyorum...

Yoksa hepimize, genç Laik Cumhuriyete yazık olacak...

Genç nesil Büyük Atatürk'ün gençliğe hitabesini yerine getirememenin ezikliği altında kalacak.

Kısaca Cumhuriyetimiz elden gidecek....

GEMLİK Körfez GÜNLÜK SİYASİ GAZETE
ABONE OLDUNUZ MU?
ABONE OLUN
OKUYUN OKUTUN

SP Filistin'e yapılanları kınadı

Saadet Partisi İlçe Teşkilatı yayınladığı yazılı basın açıklamasında Filistin'de yaşanan son gelişmelerin insanlık suçu olduğu belirtilerek, *"Hepimizi büyük bir endişeye sevk etmektedir"* denildi. Saadet Partisi İlçe Başkanı Recep Aygün imzasıyla yapılan açıklamada, Türk halkı olarak, olayları büyük bir üzüntü ile takip ettiklerini ve gelişen olumsuz etkilerin durumu kritik noktaya sürükleyeceğinin işaretlerinin daha önceden verildiğine dikkat çekildi. Filistin halkının İsrail güçleri tarafından her türlü baskıya sürüklenerek evlerinden, işlerinden ve yurtlarından söküp atılmak istendiği bildirilen

Recep Aygün

açıklamada, Saadet Partisi olarak taleplerinin de bulunduğu belirtildi. Türk hükümetinin Orta Doğu ve Filistin topraklarında barışın sağlanması için gerekli girişimleri acilen yapması gerektiği hatırlatılan açıklamada en süratli şekilde Filistinliler üstündeki bu ağır baskıların ve ambargonun kaldırılmasının sağlanması talep edildi.
Açıklamada ayrıca; Saadet Partisi İstanbul İl Başkanlığının öncülüğünde 60'a yakın sivil toplum kuruluşunun da desteğiyle 9 Temmuz 2006 Pazar günü saat 12.00 de İstanbul Çağlayan Meydanında Filistin'e destek mitingi düzenlendiği bildirildi.
Miting için Gemlik İlçe Teşkilatı olarak Pazar günü saat 09.00 da İskele Meydanı'ndan anaç kaldırılacağını duyuruldu.

Ülkü Ocakları Halk Oyunları Şenliği düzenliyor

Ülkü Ocakları Gemlik Temsilciliği, 21 Temmuz Cuma günü 1. Türk Boyları Halk Oyunları Şenliği düzenliyor. Ocakları Gemlik Temsilcisi Osman Durdu; 21 Temmuz 2006 Cuma günü gerçekleştirilecek olan şenliğe Irak, Kuzey Kıbrıs Türk Cumhuriyeti, Makedonya, Yakutistan, Karaçay, Kırım, Azerbaycan, Tuva, Acara ve Çeçenistan'dan Türk Halk Oyunları ekiplerinin katılacağını söyledi.
Yapılan açıklamada, şenliğe katılan ekiplerin saat 18:30'da Balıkpazarı Mahallesi Meydanı'nda, Eski Pazar Caddesi sonunda yer alan Ahmet Süren Meydanı'nda ve Yunus Emre Çocuk Parkı yanında halk oyunları gösterileri sunacakları belirtilirken,

Osman Durdu

saat 20:00'da Gemlik Atatürk Stadyumu'ndan başlayıp İskele Meydanı'nda son bulacak olan ve yine halk oyunları ekiplerinin katılacağı şenlik yürüyüşü gerçekleştirileceği duyuruldu.
Saat 21.oo'de ise İskele Meydanı Festival alanında şenliğe halk ozanı Arif Nazım duygu yüklü şiirleri ile katılacak.
Ülkü Ocakları Gemlik Temsilcisi Osman Durdu; düzenledikleri şenlik ile Türk Dünyası'nın ilçemizde bir araya gelmesini sağlayarak kaynaşmasını hedeflediklerini belirtirken, ilçemizde yaşayan herkesin bu şenliğe davetli olduğunu söyleyerek şenliğe Ülkü Eğitim ve Kültür Vakfı Genel Başkanı Harun Öztürk'ün de katılacağını söyledi.

ÇİMEN ALABALIK TESİSLERİ

Yeni imajıyla hizmetinizde...

- Köy Kahvaltısı
- Balık Çorbası
- Gözleme
- Kiremitte Kaşarlı Alabalık
- Kiremitte Kaşarlı Mantar
- Piliç Çevirme
- Meze Çeşitleri
- Mangalda Et
- Kuzu Pirzola
- Çöp Şiş
- İnegöl Köfte
- Kaşarlı Köfte
- Kasap Köfte
- Kuzu Külbastı

Gedelek Köyü altı Orhangazi'den sonra 5. Km.
Tel : (0.224) 586 52 66
ORHANGAZİ

BAY MUSTAFA ÖZALP EMLAK'TAN

Her Çeşit Emlak
Alım, Satım ve Kiralama Hizmetleri
Daire, Zeytinlik, Villa, Dükkan, Arsa, Arazi
TAPU TAKİP İŞLERİ YAPILIR
ACİL SATILIK ve KİRALIKLARINIZ İÇİN BİZİ ARAYINIZ

Kayhan Mahallesi'nde denizi gören 3 oda 65 m² SATILIK DAİRE
Manastır Dilek Sitesi'nde SATILIK LÜX DAİRE Denizi gören, 3+1, 140 m²
Balıkpazarı'nda 115 m2 2+1 Satılık Daire
3 Ayrı Daireli Müstakil Ev (Bahçe İçinde)Yeni Devlet Hastanesi Altı
Eski Pazar Cad. 100 m2 Dükkan, Serçe Sokak 54 m2 2 dükkan
Eski Sahilde 3+1 110 m2 asansörölü, kombi kaloriferli daire
Bağ-Kur Sanayi Sitesinde 185 m2 çekme katlı, içindeki yeni atari makineleriyle satılık dükkan. Önünde 115 m2 Bahçeli
K.Kumla'da Ayazma Mevkii 6 Dönüm Zeytinlik

Yalova'da Termal Barajı'nın altında 408 m2 arsa - Çınarcık, Yalova 448.54 m2 arsa
Termal Barajı'nda 407.77 m2 arsa
Termal Girişinde 433.02 m2
Termal yolu Gülerce Villalarının altı 9880 m2 arsa
Umurbey'de 12 dönüm arazi ve Azot kavşağına 400 m2 uzaklıkta

Trafik, Kasko Dask, Acıbadem Sağlık ve Her Türlü Sigorta İşlemleri ve Doğalgaz Poliçesi Yapılır.
ŞEKER SİGORTA
Macide ÖZALP
Tel : 513 24 74 Fax: 514 10 21

Güzel Nakliyat: 6 Askeri Veteriner Okulu: 0

Seyfettin ŞEKERSÖZ

Olgunlar Futbol Turnuvası B grubunda dün oynanan son maçta Güzel Nakliyat Askeri Veteriner Okulu'na gol yağdırdı 6-0 Maça 6'şar puanla başlayan her iki takımın hedefi grubu lider olarak tamamlamaktı. Maça rüzgarı da arkasına alarak başlayan Güzel Nakliyat, rakibi kendi sahasına adeta hapsetti. İlk yarının bu skorla bitmesi beklenirken 24 dakikada Nuri ve 26 dakikada Erhan yakaladıkları fırsatları gole çevirince ilk yarı Güzel Nakliyat'ın 2-0 üstünlüğüyle kapandı. İkinci yarıya fırtına gibi başlayan Güzel Nakliyat, 41'de yine Erhan, 43'de Nuri, 45 ve 57'de yine Erhan'la bulduğu gollerle Askeri Veteriner Okulu'nu 6-0 yenerek grubunu yenilgisiz ve gol yemeden lider bitirdi.

Gol krallığında iddialı olan Güzel Nakliyat'tan Erhan dün attığı 4 golle gol sayısını 9'a çıkartarak rakipsiz kaldı.

A grubunda ilk sırayı alan Yıldızspor ile B grubu ikincisi Askeri Veteriner Okulu Pazartesi günü yarı finalde karşılaşırken yine A grubu ikincisi Emniyetspor ile B grubu birincisi Güzel Nakliyat karşı karşıya gelecekler.

Garnizon Komutanı Vekili Veteriner Hekim Albay Mahmut Tunçbilek, AKP İlçe Başkanı Enver Şahin ve DYP İlçe Başkanı Faruk Güzel maçı birlikte izlediler.

REGAL PC SHOP

NOWOX BİLGİSAYAR

AKLINI SEVEN REGAL ALIR

FİYAT FARKI CEBİNE KAR KALIR

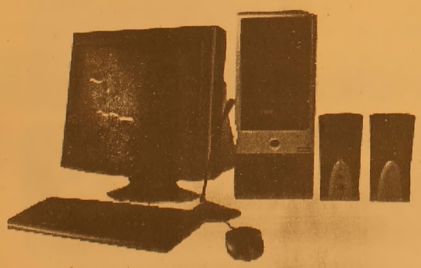

527 $ + K.D.V. başlayan fiyatlarla

775 $ + K.D.V. başlayan fiyatlarla

HERKESE

REGAL 3600 DIVX'li DVD OYNATICI

REGAL 37 EKRAN TELETEXT TV

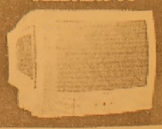

ADSL ABONELİK PAKETİ

Hem ADSL modem, hem de ADSL aboneliği bir arada

HEDİYE!

AYRICA

AXESS

REGAL'DE AXESS'E ÖZEL

12 TAKSİT

FİRMANIZI İNTERNETE TAŞIYORUZ

REFERANSLARIMIZ

www.firmaniz.com

isim@firmaniz.com

Gemlik Körfez Gazetesi www.gemlikkorfezgazetesi.com
Baytaş İnşaat www.baytasinsaat.net
Atamer Hotel www. atamerhotel.com
GEMSİAD www.gemsiad.org
Tatcan Zeytincilik www.tatcan.com
Gemlik Tır Koop. www.gemliktirkoop.com
Gemlik Lions Kulübü www.gemliklions.com

DİĞER REFERANSLARIMIZ İÇİN: www.gemlikweb.com

NOWOX BİLGİSAYAR

Sazlıane Cad. No: 14 Gemlik / BURSA
Tel: (0.224) 512 25 63
www.gemliknowox.com

GEMLİK Körfez GÜNLÜK SİYASİ GAZETE

Bilinmeyen numara değişiyor

Türk Telekomun bilinmeyen numaralar hizmeti için kullandığı 118 kısa numarası ile GSM operatörlerinin kısa numaraları 6 ay sonra kapatılıyor

Telekomünikasyon Kurumu, bilinmeyen numaralar hizmetleri ne ilişkin yeni bir düzenlemeye gitti. Buna göre, Türk Telekomun bilinmeyen numaralar hizmeti için kullandığı 118 kısa numarası ile GSM operatörlerinin kısa numaraları 6 ay sonra kapatılacak. Rehber hizmetlerinde artık 118XY yapısında 5 haneli numaralar kullanılacak. Telekomünikasyon Kurumunun Telekomünikasyon Hizmet ve Altyapılarına İlişkin Yetkilendirme Yönetmeliğinde Değişiklik Yapılmasına Dair Yönetmeliği Resmi Gazete'de yayımlandı. Yönetmelik, telefon işletmecilerinin numara veri tabanlarına erişerek elde edilen bilgilerin gerekirse işlenerek kullanıcılara ulaştırmasını öngören rehberlik hizmetlerini düzenliyor.

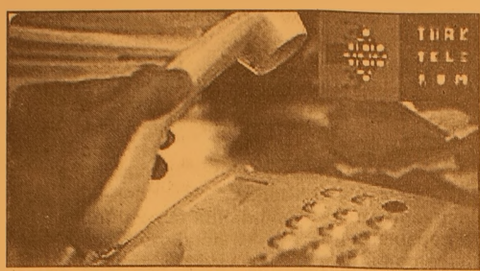

Rehberlik hizmetleri kapsamında, rehber veri tabanlarından elde edilen bilgiler ile eklenmesi mümkün olan faks, elektronik posta ve meslek gibi diğer bilgiler, bu hizmete yönelik tahsis edilen kısa numaralardan telefonla sorgulama yolu zorunlu olmak üzere elektronik, internet, kısa mesaj, basım veya diğer mümkün sorgulama yollarından bir ya da birkaçı ile kullanıcılara ulaştırılacak ve ilave olarak katma değerli hizmetler de kullanıcılara sunulabilecek. Rehberlik hizmetini yürütmek isteyen şirketlere Telekomünikasyon Kurumunca 2. Tip TR yetki belgesi verilecek ve yetkilendirme süresi 15 yıl olacak. Sabit, mobil ve diğer telefon numaraları rehberlik hizmeti kapsamında değerlendirilecek ve bu çerçevede adres, e-posta, faks, cinsiyet, meslek gibi bilgiler abonenin özel onayı alınmak koşuluyla sunulabilecek. Hizmet sunumunda kullanılmak üzere işletmecilere 118xy yapısında azami 3 kısa numara tahsis edilecek. Yapılacak ilk kısa numara tahsisleri 3 ay sonra yapılacak kura ile, sonraki tahsisler ise başvuru sırasına göre yapılacak. 1180 ile başlayan kısa numaraların kullanıma açılması ise ayrıca belirlenecek. Bilinmeyen numaralar hizmeti için Türk Telekomun kullandığı 118 kısa numarası ile GSM işletmecilerinin ilgili kısa numaraları 6 ay sonra kapatılacak.

Altın Karagöz'de yarışma

Büyükşehir Belediyesi ve Bursa Kültür Sanat ve Turizm Vakfı'nın (BKSTV) ortaklaşa düzenlediği 20. Altın Karagöz Halk Dansları Yarışması'nın programı, dün Central Otel'de düzenlenen basın toplantısıyla tanıtıldı. Türkiye'nin en uzun soluklu festivallerinden biri olan ve bu yıl 45'si düzenlenen "45. Uluslararası Bursa Festivali" gerçekleşen dünyaca ünlü keman virtüözü Vanessa Mae'nin muhteşem konseriyle sona erdi. Bursa Büyükşehir Belediye Başkanı Hikmet Şahin, festivalin Bursa için 45 yıllık bir kent geleneği haline geldiğini belirterek, "Bursa Festivali'nin Türkiye için de ayrı bir yeri ve anlamlı var çünkü bu festival ülkemizin uluslararası seviyedeki en uzun soluklu festivali. Geçtiğimiz yıl olduğu gibi bu yılda Bursalılar bizi yalnız bırakmayarak izlenme rekorları kırıldı. Tüm sanatseverlere festivale gösterdikleri ilgi ve verdikleri destekten dolayı şükranlarımı sunuyorum. Önümüzdeki yıl çıtayı daha da yükselterek bu geleneği sürdüreceğiz" dedi. "20 farklı ülkeden 650 dansçının, yerel ezgileri eşliğinde dans motiflerini keyifle izleyeceğiz" Festivalin ardından, 20 ülkenin katılımıyla bu yıl 20.'si gerçekleştirilecek "Uluslararası Altın Karagöz Halk Dansları Yarışma sı" da yine Bursa'dan tüm Dünyaya, dostluk, kardeşlik ve barış mesajları vereceklerini söyleyen Başkan Şahin, "Bursa'yı şimdi de start alacak Uluslararası Altın Karagöz Halk Dansları Yarışma sı'nın heyecanı sardı. Bursalılar 6 gün boyunca 20 farklı ülkeden 650 dansçının, yerel ezgileri eşliğinde dans motiflerini keyifle izleyeceğiz." dedi.

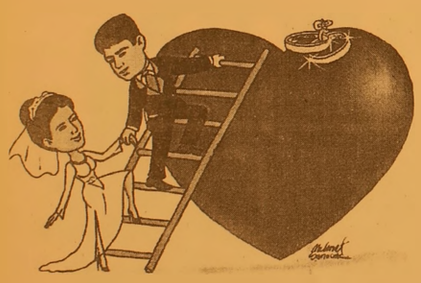

TÜRKİYE'NİN EN KALİTELİ ve EKONOMİK DAVETİYELERİ EN UYGUN FİYATLARLA ...
EN ÖZEL ve GÜZEL GÜNLERİNİZ İÇİN...

1 GÜNDE DAVETİYE BASILIR

Renkli, siyah beyaz her türlü baskı işleri
Fatura & İrsaliye & El İlanı & Broşür & Kartvizit
Kaşe & Cilt & Kitap & Dergi & Katalog basımı

34 YILLIK TECRÜBEMİZ İLE HİZMETİNİZDEYİZ

Körfez Ofset
MATBAACILIK - YAYINCILIK - REKLAMCILIK
İstiklal Cad. Bora Sok. Akbank Aralığı No : 3/B GEMLİK
Tel : (0.224) 513 96 83 Fax : (0.224) 513 35 95

Toksabay ve Özaydın Gemlikspor'dan istifa etti

Seyfettin ŞEKERSÖZ

İki hafta önce gerçekleşen Gemlikspor olağan kongresinde yönetim kuruluna getirilen Aslan Özaydın ile Hasan Toksabay'ın istifa ettikleri öğrenildi. Bilindiği gibi Belediye Başkanı Mehmet Turgut'un Gemlikspor kongre sinde hazırladığı ve Faruk Güzel'in başkanlığa getirilmesiyle çeşitli söylentiler çıkan yönetim listesinden iki AKP'linin istifa etmesi dikkat çekti. Aslan Özaydın ile Hasan Toksabay'ın istifa dilekçelerini kulüp başkanlığına verdikleri öğrenilirken gerekçelerinde ise kongrede bulunmamalarına karşın rızalarının alınmadan yönetim kuruluna seçilmiş olmalarının ileri sürüldüğü öğrenildi.

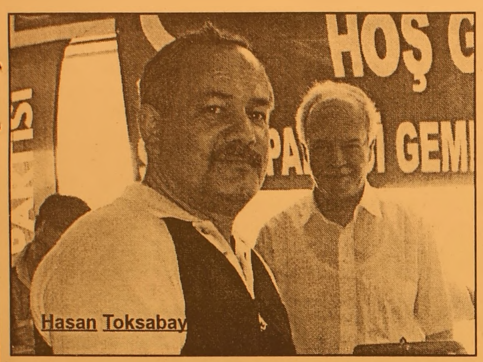

Hasan Toksabay

Aslan Özaydın

'Gemlik Körfez' internette www.gemlikkorfezgazetesi.com

Güne Bakış

Kadri GÜLER

Sicil tastiknamesi

Birkaç gündür Bursa Esnaf ve Sanatkarlar Odaları Birliği Sicil Müdürlüğü'nde Sicil Tastiknamesi çıkarmak için koşuşturuyorum.

Bilgisayar sisteminin ağır işlemesi nedeniyle esnaf da çalışan memur da sıkıntıda.

Neyseki dün de tastiknameyi almaktan vazgeçeceğim sırada ilgili memurun biraz beklememi istemesi ile Sicil Tastiknamemi alabildim. Aslında 5 yıl vize yaptırdım.

Esnaf ve Sanatkarlar Odaları güçlü kuruluşlardır.

Binlerce üyesi olan bu kurumun sicil Müdürlüğü'nün il merkezinde bulunmasını yadırgıyorum.

Düşünün, Orhaneli, Keles veya Harmancık gibi uzak ilçelerde Odalara kayıtlı esnaf, sicil tastiknamesini vize için bir gününü veya birkaç gününü Bursa'da geçirmek zorunda kalıyor.

Odalarda görevli bir memur sicil memuru olarak görevlendirilse, bu iş kaynağında çözülür.

Ticaret ve Sanayi Odaları bu işi bildiğim kadarıyla böyle yapıyor.

Bir de vergi dairelerini yatırılacak 7 YTL lik harç için bankaya gittiğinizde 11 YTL havale bedeli ödemek zorunda kalıyorsunuz.

Devlete 7 lira ödemek için parayı bankaya havale için banka çeşitli kesimlerle 11 YTL. havale ücreti alıyor.

Bu işe ne demeli bilmem.

7 YTL vergi için 11 YTL havale parası yatırıyorsun.

Biz bu kafa ile daha çok AB sayıklarız.

MÜHENDİSLİK LTD. ŞTİ.

Sebahattin DOKSANBİR

Buderus

ISISAN

AKILLI ISITMA SİSTEMLERİ YETKİLİ BAYİİ

DOĞALGAZ
KOMBİ
KAZAN
KALORİFER TESİSATI
KLİMA
HAVALANDIRMA
SIHHİ TESİSAT
TAAHHÜT

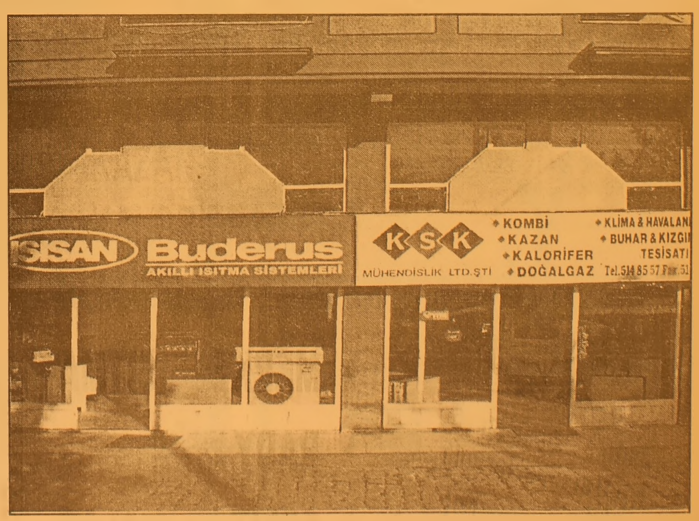

DOĞALGAZ BİZİM İŞİMİZ

Merkez: Gazcılar Cad. No:27 BURSA
Tel: (0.224) 220 61 53 Fax: 225 30 74
Şb: İstiklal Cad. Baytaş
Körfez Sitesi Blok 2 No:42 GEMLİK
Tel: (0.224) 514 85 57 Fax: 514 85 58

Sağlık harcamaları artıyor

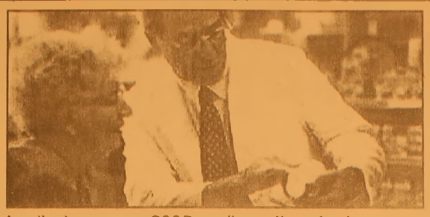

Tüm Eczacı İşverenler Sendikası'nın (TEİS) yaptığı araştırmaya göre, ilaç dışı sağlık harcamalarında hastane giderleri ve medikal ürünler başı çekiyor.
Araştırmaya göre, 2005 yılı faiz dışı harcamalarında hedeflenen sağlık hizmeti harcaması 5 milyar 988 milyon 167 bin YTL iken, bu hedef aşıldı ve rakam 7 milyar 342 milyon 130 bin YTL olarak ger çekleşti. TEİS, ilaç dışı medikal ürünlerin denetimlerinin arttırılması halinde tasarrufa gidileceğini savunuyor. TEİS'in, kurumların yayınladıkları verileri kıstas alarak yaptığı araştırmadan çarpıcı sonuçlar çıktı.
Araştırmaya göre, konsolide bütçeye tabi kurumların 2005 yılı faiz dışı harcamalarında hedeflenen sağlık hizmeti harcaması 5 milyar 988 milyon 167 bın YTL iken bu hedef aşıldı ve rakam 7 milyar 342 milyon 130 bin YTL olarak gerçekleşti. Konsolide bütçeye tabi kurumlar dışında kalan Bağ-Kur'un 2005 yılı sağlık giderleri toplamı 3 milyar 625 milyon 815 bin YTL (2004 yılına göre yüzde 2.5 azalma oldu), Emekli Sandığı nın 2005 yılı sağlık giderleri toplamı 2 milyar 917 milyon 45 bin 576 YTL oldu. Emekli Sandığı harcamasının içindeki ilaç harcaması 1 milyar 607 milyon 42 bin 801 YTL, SSK'nın 2005 yılı sağlık harcaması ise toplam 7 milyar 677 milyon 105 bin YTL olarak gerçekleşti. SSK'nın 2005 yılı dışardan alınan sağlık hizmeti giderlerinde yüzde 79.5 oranında artış yaşandı. Yeşil Kart ve konsolide bütçeye tabi kurumların ilaç harcamaları hariç sadece bu üç kurumun 2005 yılı toplam sağlık harcaması gideri 14 milyar 219 milyon YTL oldu. Türkiye ilaç pazarının tamamının 2005 yılında 8 milyar 900 milyon YTL oldu ğunu belirten TEİS yetkilileri, sadece bu üç kuruma ait harcama tutarının tüm Türkiye'de tüketilen ilaç miktarının nere deyse iki katı olduğuna dikkati çekti.
TEİS'in araştırmasında Yeşil Kart harcamasının 2005 yılında 1 milyar 700 milyon YTL'nin üzerinde olduğu belirlendi. Yeşil Kart harcamalarında bütçe harcamasının gerçekleşme oranı 2005 yılında yüzde 157.3 olarak hedeflenenden yüzde 57.3 fazla bir harcama gerçekleşti.
TEİS'e göre, giderlerdeki bu fazlanın en önemli nedeni Yeşil Kartlıların hastane ve ilaç dışı medikal ürün giderlerindeki artış. Konsolide bütçeye tabi kurumlardaki ilaç harcamalarının ger çekleşme oranı 2005 yılında yüzde 94 olarak gerçekleşerek tasarruf sağlanırken, ilaç dışı sağlık harcamalarındaki artış yüzünden toplam sağlık giderlerinin gerçekleşme oranı yüzde 123 olarak gerçekleşti. İlaç harcamalarında sağlanan tasarrufun özellikle özel hastanelerden hizmet satın alınmaya başlanması ve ilaç dışı medikal ürünlerdeki tüketimin artması ile oluşan toplam sağlık harcamalarında yaşanan artışı dengeleyeme dığı belirtildi.

İmarbank mudilerine müjde

Devlet Bakanı ve Başbakan yardımcısı Abdüllatif Şener, İmarbank'ta, Fon'a geçmeden önceki son bir ayda offshore hesaplarından mevduata dönüş yapan yatırımcılara, anapara ve faizleri ile birlikte toplam 543 milyon 605 bin 747 YTL ödeme yapılacağını açıkladı.
Söz konusu düzenlemeye konu olan İmarbank'ın yönetim ve denetimi, 4 Temmuz 2003 tarihinden TMSF'ye geçerken, o tarihten bu yana off-shore'dan mevduata dönenlerin hesaplarında sorun yaşanıyordu. Şener, dün düzenlediği basın toplantısında, konuya ilişkin kararname taslağında imzaların tamamlanmak üzere olduğunu, Resmi Gazete'de yayımlanması ardından TMSF'nin ödemelere başlayacağını bildirdi.
Şener, yine bu çerçevede el konulduğu dönemde İmarbank'ta son bir ayda devlet iç borçlanma senetlerinden mevduata geçenler ile mevcut mevduat sahipleri olmak üzere, 388 bin 327 mudiye toplam 8 milyar 79 milyon 479 bin 261 YTL kaynak aktarıldığını belirtti.

Vaillant
GEMLİK ANA BAYİİ

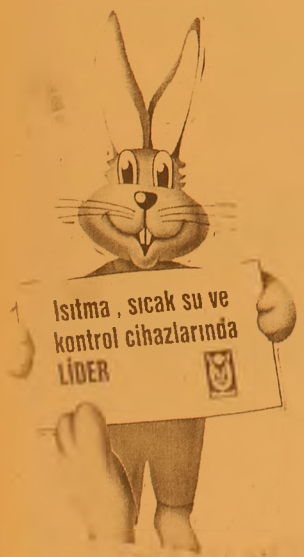

- DOĞALGAZ
- KOMBİ
- KAT KALORİFERİ
- MERKEZİ ISITMA
- RADYATÖR
- SPLİT KLİMALAR
- DOĞALGAZ SOBASI
- TESİSAT ve PROJ

ULUKAYA DOĞALGAZ ISI SAN.
HÜSEYİN ULUKAYA - CÜNEYT DEMİRLİ ORTAKLIĞI

Merkez: Kayhan Mh. 2 Nolu Cad. 9/A
Tel & Fax: (0.224) 513 88 26
Şube: Balıkpazarı Mah. Alemdar Cad. No:4
Tel: (0.224) 513 49 93

GEMLİK ANI TOUR SEYAHAT ACENTASININ
DÜZENLEMİŞ OLDUĞU
KÖRFEZ VE MEHTAP TURLARINA
TÜM DEĞERLİ HALKIMIZI BEKLERİZ
ÜNSAL KAPTAN GEZİ GEMİSİ SEYİR DEFTERİ
HAFTA İÇİ HER GÜN YARIM KÖRFEZ TURU
HAFTA SONU TAM KÖRFEZ TURU
AYRICA HER AKŞAM MEHTAP TURUMUZ VARDIR.
Gezilerimiz canlı müzik eşliğinde olup Körfezimizin eşsiz sularında siz değerli halkımıza unutamayacağınız anlar yaşatmaktadır.
OTEL REZERVASYONLARI ve PAKET TURLAR DÜZENLENİR
Gezi Gemimiz özel günlere ve de cemiyetlerinize kiraya verilir
Müracaat : GEMLİK ANI TOUR
İrtibat Tel : 0.224 514 47 71

Düşünsel Boyut

Yelda BAYKIZ
Gemlik Rotaract Kulübü As Başkanı
e-mail: yeldabykz@yahoo.com

Gemlik'ten Olumsuz İnciler

"Gemlik'e doğru denizi göreceksin şakın şaşırma!" demiş Orhan Veli. Ne kadar da güzel söylemiş. Gerçektende olağanüs tüdür, Gemlik'in genel görünümü. Ama ne zaman Dörtyol'dan içeriye bir giriş yapı yorsunuz, işte o zaman anlıyorsunuz, aslında her şeyin göründüğü gibi olmadığını. Eski SSK'nın oraya doğru gelince koskocaman bir dere pislikten geçilmiyor, Yeni Sahil bağlantısı kötü bir görünüm çiziyor. Meydana doğru sallana sallana gezinirken Karsak Camii'ne kadar sağlı sollu dükkanlar Gemlik'in gelişmişliğini bir nebze olsun bize anlatıyor (ancak her adım başı dilencilerden İllallah diyorsunuz) İlerliyor, ilerli yorsunuz tam Eski Dört Yol Kavşağına geldiğinizde karmakarışık bir trafiğin sizi beklediğini görü yorsunuz. Arabalar bir sağdan, bir soldan ilerlemeye ve geçme ye çalışıyor. Yayaların da haklı olarak geçmeye çalışması işin cabası. (Sebebi bilinmez ama artık kozmopolit olmuş bir şehirde neden hala sinyalizasyon sisteminin olmaması gerçekten merak konusu.) Hadi oradan sağ salim geçtiniz. Yürüyorsunuz, sesten kafanız allak bullak oluyor, bir taraftan korna sesleri, bir taraftan trafik polisinin "16.. ....lütfen aracınızı devam ettiriniz" türünden söylemler. Çarşı Camii'nin oraya gelip sol tarafa kafanızı çevirdiğinizde, sarı lacivert renklerden oluşmuş komik mi komik demirler, neymiş efendim araba girişini yasaklamış barikatlermiş (hayret bir şey akıl almaz bir durum yani) Daha sonra Meydanın ortasında o güzel görüntüsüne rağmen suları çalışmayan havuzla karşı karşıya geliyorsunuz. (Oysa bir şehrin meydanı çok önemlidir.) Gezimize devam edi yoruz; Atatürk Parkı'na vardığımızda daracık bir aranın otobüslerin kalkış yeri olduğunu öğreniyorsunuz. Sizin peşinizden koşan bir sürü boyacı çocuğunun (ah bu anneler ve babalar bu tertemiz çocukları sömürüyor) "abla bo yayalım mı?"diyerek sizi rahatsız etmelerinden yılıyorsunuz. Karşıya gazinolar tarafına geçtiğinizde limana doğru gelirken, o güzelim denizi ucundan kıyısından zorla görüyorsunuz. Buraya konser alanı yapılmış. İyi hoşta önünde kuyruk oluşturmuş arabalar da neyin nesi diye sorguluyorsunuz. Balık restaurantları sıra sıra dizilmiş müşteri bekliyor (elbette ki Gemlik'e gelip de balık yemeden olmaz) Ancak yemek yiyenler arabalardan denizi göremiyor. Sahile doğru yol alırken sizi başı boş sokak köpekleri çetesi sanki hoş geldiniz diyerek karşılıyor (buradan da Gemlik'in bir hayvan barınağına bile sahip olamadığını anlıyorsunuz.) Şöyle bir burundan mis gibi iyot çekeyim derken sağ tarafa bakıyorsunuz, burada da her yer araba dolu, birden "otoparka mı geldim acaba?" diye soramadan edemiyorsunuz. Sahilin kaldırımından inip yoldan yürürken ağaçların neredeyse yerlere değdiğini, insanların otların üze rine hoyratça bastığını içiniz acıyarak gözlemliyorsunuz. Örneğin Öğretmen evi'nin arasındaki ağaçlardan arabalar dönüş bile yapamıyor. Şöyle bir göğe ve uçsuz bucaksız denize dalıp giderken hayıflanarak söyleniyorsunuz: " İnsanlar ne den elindekilerin kıy metini bilmez ve bu yö neticiler halka iyi bir hizmet vermez?" diye.

HALKIMIZIN DİKKATİNE!
KEMİK ÖLÇÜMÜ yani OSTEODANSİTOMETRE TETKİKLERİNİ ARTIK İLÇEMİZDE
TOMOKAY 'da YAPTIRABİLECEKSİNİZ
Sessiz hastalık : OSTEOPOROZ (Kemik erimesi)
Orta yaşı geçince kadın-erkek ayırt etmeden herkeste kemik kütlesi azalır. Ancak menopoz sonrasında kadınlarda bu durum daha belirgindir.
OSTEOPOROZ'da kemikler daha delikli hale gelir. Kemik dayanıklılığı azalır. Ufak tefek kaza ve düşme kırıkla sonuçlanabilir.
Bir çok hastalıkta olduğu gibi ancak erken teşhisle bu hastalığa
ENGEL OLMAK MÜMKÜNDÜR. Osteoporoz yani kemik erimesi teşhisi KEMİK ÖLÇÜMÜ (osteodansitometre) ile yapılmaktadır.
Konu ile ilgili hekimlerin isteği doğrultusunda çekim yapılmakla birlikte orta yaş üstünde ve 45 yaş öncesinde herkesin bir kez kemik ölçümü yaptırması kendi kemik kütlesi hakkında bilgi sahibi olmasını sağlayacaktır.
Tetkik ücreti 35 YTL olup (tek bölge ücretidir) herhangi bir sevke gerek olmadan çekiminizi yaptırabilirsiniz.
KEMİK ÖLÇÜMÜ TETKİKİ ÇOK KOLAYDIR
Hastaya herhangi bir ilaç verilmeden sırtüstü yatırılarak çekim yapılmaktadır. Yaklaşık 8 dakika içinde tetkik tamamlanır ve beş dakika sonra raporunuzu alabilirsiniz.
TOMOKAY
RADYOLOJİ MERKEZİ
✓ SPİRAL BİLGİSAYARLI TOMOGRAFİ (BT)
✓ ULTRASONOGRAFİ (US)
✓ RENKLİ DOPPLER ULTRASONOGRAFİ
✓ 4 BOYUTLU GEBELİK ULTRASONOGRAFİSİ
✓ GİRİŞİMSEL RADYOLOJİ (BİYOPSİ vb)
✓ OSTEODANSİTOMETRE (KEMİK ÖLÇÜMÜ)
Dr. Ziya Kaya Mah. Dutluk Sok. No: 3
(Eski SSK Hastanesi ile MIGROS arasında)
Gemlik - BURSA
Tel: (0.224) 513 65 29
513 65 30
Fax: (0.224) 513 65 18

ELEMAN ARANIYOR
TEMİZLİK İŞLERİNDE
ÇALIŞACAK
ASKERLİĞİNİ YAPMIŞ
BAY ELEMAN ARANIYOR
Müracaat :
Yeni Zeytin Hali Koop. Bşk.
Tel : (0.224) 513 32 33
GSM : (0.535) 631 26 62

Neden kendimizi 'Sersem' gibi hissederiz?

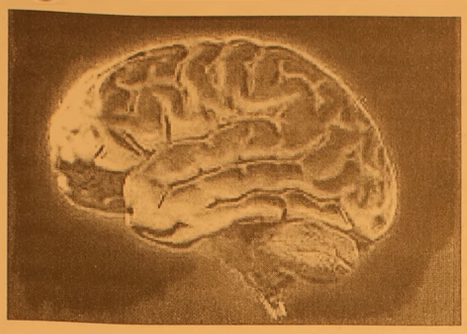

Sersemlik hissi, günlük hayatta en sık yakınmalardan biridir ve sıklığı yaş ile artar. Hastalar bu sersemlik hissini; baş dönmesi, halsizlik, dengesizlik, bayılma vs. gibi tanımlarlar.
Sersemlik hissine sebep olan en önemli neden, beyine giden kan akımında azalma meydana gelmesidir. Beyine giden kan akımındaki azalma, beyine giden damarlardaki hastalıklardan (boyun damarları tıkanması vs.) veya kalp fonksiyon bozukluklarından olabilir. Bu ikisi en önemli sebeptir. Bunun dışında, tansiyon düzensizlikleri, özellikle bacaklardaki his ve algılama bozukluğu gibi sebepler, kişide sersemlik hissine neden olur.
Sersemlik hissini aslında hastalar bize anlatırlar. Yaşlılarda ve özellikle panik atak olan kişilerin, bu şikayetleri pek önemsenmez. Çünkü, şikayet devamlıdır. İyi bir muayene ve tetkik olmazsa sersemlik nedeni bulunamaz.
Sersemlik hissi ile bize müracaat eden hastaların, en sık şikayetlerini sıralarsam;
1-Ani başlayan baş dönmesi, bulantı, kusma, terleme ve taşikardi. Bu şikayetler uzun süre olabilir, yeni başlamışta olabilir.
2-Göz hareketleri ile artan baş dönmesi ve sersemlik hissi.
3-Denge bozuklukları, el becerilerinde azalma, düzgün yürüyememe.
4-Kulakta dolgunluk hissi ve hareketle başlayan baş dönmesi.
Yukarıda saydığım şikayetler ani gelişirse ve hemen bir hekime başvurulursa tedavide sonuç daha iyi alınır. Fakat tedaviye doktor gözetiminde devam edilmezse veya doğru tanı konmazsa, hastalık kronik hal alır. Hastanın yaşam kalitesini önemli ölçüde bozar.
Hastalığın tanısı nasıl konur.
1-Öncelikle iyi bir anemrez alınmalı. Anemrez demek hastanın, hastalıkla ilgili hikayesi ve sıkıntıları demektir. Deneyimli bir hekim; iyi bir anemrez ve muayene ile teşhisi büyük oranda koyar.
2-Düşünülen tanıya göre, beyin grafisi, (MR, BT) veya kulak ile ilgili testler ya da kalp ile ilgili bir patoloji düşünülüyorsa; kardiyolojik yönden iyi bir değerlendirme yapılır.
3-Sistemik nedenleri ekarte etmek için rutin laboratuar testleri yapılır.
Tedavi için tanıyı doğru koyup, doğru ilaç seçmek gerekir. Primer bir neden varsa, örneğin beyine giden her hangi bir damar tıkalıysa önce bunun tedavisi yapılmalı radyolojik girişim yapılabilecekse yapılmalı yoksa ilaç verilmelidir. Daha sonra bu durumun yol açtığı belirtiler tedavi edilmelidir.
Hastalığa sebep olan neden ve bunun yol açtığı belirtiler hasta ve hasta yakınlarına anlatılmalıdır.
Tedavi süreci ve ilaçlar hakkında ayrıntılı bilgi verilmelidir.
Sersemlik hissinin nedeni iyi saptanıp tedavi edilmezse, şikayetler devam eder. Hatta yaşla beraber artar. Bunun yanında tedavideki başarı, oluşan hasarın kalıcı olup olmamasına bağlıdır. Doktora ne kadar erken başvurulursa tedavi şansı o kadar yüksek olur. Her yazımda söylediğim gibi erken teşhis, erken ve kalıcı tedaviyi sağlar.

ÇİZİYORUM

Barış Güler'in kaleminden

7 YAŞ

Sünnet için 2-6 yaş arası uygun değil

Yeditepe Üniversitesi Tıp Fakultesi Psikiyatri Anabilim Dalı Öğretim Üyesi Prof. Dr. Arif Verimli, sünnetin sadece dinsel bir tören olmadığını, aynı zamanda "psikoseksüel bir olay" olduğunu belirterek, bu nedenle çocuğun somut olarak cinselliğin farkına vardığı ödipal dönemi (2-6 yaş arası) sünnet için doğru bulmadığını bildirdi.
Arif Verimli, insanın psikolojik ve cinsel gelişim evrelerinde 0-1 yaş arası "ağızcıl dönem", 1-3 yaş arası "anal dönem" ve 3-6 yaş arasında da "ödipal dönem" olduğunu, ancak bu dönemlerin birbirleriyle kesin sınırlarla ayrılmayıp, birbirlerinin içine geçişli olduğunu söyledi.
Verimli, kişilik ve cinsel yapılanmanın çok büyük oranda 0-6 yaş arasında oluştuğuna işaret ederek, "Sünnetle ilgili yapılacak bir yanlış, çocuğun gelecekteki kişiliği, cinsel yaşamı ve cinsel kimlik gelişiminde çok ciddi bir travma etkisi yapabilmektedir" dedi.
Prof. Dr. Arif Verimli, sünnet kıyafetlerinin de abartıdan, (kral, prens, padişah kostümleri gibi) uzak olması gerektiğini, şık ve erkeksi bir takım elbisenin, erkek çocuk için daha yapıcı bir ödül olacağını söyledi.
Verimli, sünnet süresince yapılacak gezi ve eğlencelerin motive edici olduğunu, ancak sünnetin bir sağlık durumu gibi ele alınması ve çocukla bir yetişkin gibi konuşulmasının travma etkisi yaratmasını engelleyeceğini vurguladı.
Arif Verimli, ayrıca herkesin gözü önünde stadyum gibi alanlarda sünnet yapılmasının da doğru olmadığını, bunun çocuklara değil, ailelerine yapılan bir yatırım olduğunu belirtti.

TURAN TRAFİK
ADNAN TURAN
Her türlü araç devir Yeni kayıt, Plaka, Ruhsat, Fenni muayene Sigorta işlemleri yapılır.
Adres: Gürle İş Merkezi
Kat: 1 No: 66 - GEMLİK
Tel : (0.224) 514 62 02
GSM: (0.537) 933 25 26

KAYIP
Gemlik Lisesi'nden aldığım tastiknamemi kaybettim. Hükümsüzdür.
ÖMER YILDIZ

'Gemlik Körfez' internette
www.gemlikkorfezgazetesi.com

KAYIP
Gemlik Endüstri Meslek Lisesi'nden aldığım tastiknamemi kaybettim. Hükümsüzdür.
MEHMET KARATAŞ

KAYIP
Gemlik Vergi Dairesine kayıtlı 7340219947 vergi nolu Seri A 4401-4500 seri nolu PSF koçanlarım ve Beko 398 Sr 8GE 412589C seri nolu yazar kasa ruhsatım kaybolmuştur. Hükümsüzdür.
EYAZOĞULLARI SİMİT FIRINI
Eyaz Rama

Bilgisayar başında akciğer embolisi tehlikesi

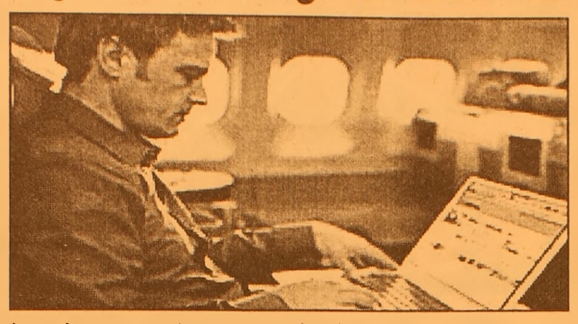

Zamanının çoğunu hiç hareket etmeden bilgisayar başında geçiren pek çok kişi, akciğer embolisi, yani akciğer damarlarının pıhtı ile tıkanması tehlikesi ile karşı karşıya. Şişmanlar, gebeler, doğum kontrol hapı kullananlar, sigara tiryakileri, varisleri olanlar, kalp hastaları ve yakın zaman önce ameliyat geçir miş kişilerde pıhtı oluşma riski ise çok daha yüksek.

Akciğer embolisinin, akciğer damarlarının bir kan pıhtısı ile tıkanmasına bağlı olarak gelişen bir tablo olduğunu açıklayan uzmanlar, pıhtının kaynağının çoğu zaman bacakların derin toplardamarları olduğunu belirtiyor. Bacak toplardamarlarında pıhtı oluşumuna ise üç önemli faktör neden oluyor; kanın damarlarda birikmesi, damar duvarının zedelenmesi ve kanın koyulaşması. Uzmanların verdikleri bilgiye göre, uzun süre hareket etmeden oturmak, kan akımının yavaşlamasına ve kanın bacak toplardamarlarında birikmesine neden oluyor. Hem uzun süre oturmak hem de bacakları sarkıtmak, toplardamarlardaki kan akımının yavaşlaşlamasına ve pıhtı oluşumuna zemin hazırlıyor. Bacak damarlarında oluşan pıhtılar buradan koparak akciğer damarlarını tıkıyor ve akciğer embolisi adı verilen hastalığa neden oluyor. Bu duruma kolaylaştırıcı risk faktörleri de eklendiğinde, pıhtı oluşumu kaçınılmaz oluyor. Uzmanlar; şişmanlar, gebeler, doğum kontrol hapı kullananlar, sigara tiryakileri, varisleri olanlar, kalp hastaları ve yakın zaman önce ameliyat geçirmiş kişilerde pıhtı oluşma riskinin çok daha yüksek oldu ğuna dikkat çekiyor. Akciğer embolisinin belirtilerinin, tıkanan akciğer damarının büyüklüğüne göre farklılık gösterdiğine işaret eden uzmanlar, pıhtı çok büyük ise kişinin aniden fenalaşıp daha ne olduğu anlaşılamadan ölebileceğini bildiriyor. Daha küçük pıhtılar ise ani başlayan nefes darlığı, gogus ağrısı, öksürük, öksürükle kan tükürülmesi, çarpıntı, ateş, sıkıntı hissi gibi değişik belirtilere neden oluyor. Akciğer embolisinin kesin tanısı için; akciğer röntgeni, sintigrafi, spiral tomografisi, kanda D- dimer yüksekliği, bacak toplardamar ultrasonografisi gibi tanı yöntemlerinden yararlanılıyor. Uzmanlar, zamanlarının çoğunu bilgisayar başında geçirenlerin şu önerileri dikkate almaları durumunda bu ciddi tehlikeyi azaltabileceklerini bildiriyor:

-Bilgisayar karşısında uzun süre hareket etmeden oturmayın, arada kalkıp dolaşın.

-Kan dolaşımını arttırmak için, bacak kaslarına zaman zaman masaj yapın veya bacaklarınızı 5-10 saniye süre ile gerip gevşetin.

-Oturduğunuz zaman bacaklarınızı sarkıtmayın, yukseğe koyun.

-Çok sıkı çoraplar giymeyin ve jartiyer kullanmayın.

-Düzenli olarak yürüyüş ve egzersiz yapın.

-Bol sıvı alın.

-Sigara, alkol ve kafeinli içeceklerden uzak durun".

Su ve besinlerle bulaşan hastalıklara dikkat

Kilis İl Sağlık Müdü rü Dr. Turgay Hap pani, su ve besinlerle bulaşan hasta lıkların önlem alınmadığı takdirde salgın boyutuna ulaşabileceğini bildirdi. Happani, Türki ye'nin içinde bulunduğu coğrafi yapı ve mevsime ait özellikler nedeniyle enfeksiyon hastalıklarının çeşitli dağılımlar gösterdiğini belirtti. Su ve besinlerle bulaşan çeşitli mikropların genellikle ağız yoluyla alındığını ve bu mikropların sindirim yoluna yerleşerek enfeksiyona yol açtığını ifade eden Happani, "Mikrop, su ve besinlerle genellikle hasta kişilerin dışkı ve idrarlarından bulaşmaktadır. En sık karşılaşılan belirtiler ishal ve kusmadır. Toplumda nadir görülen hastalıklar, önlem alınmadığı takdirde bir anda salgın boyutlarına ulaşmaktadır. Su ve besin yoluyla bulaşan hastalıklar hava sıcaklığının yüksek olduğu mevsimlerde artmaktadır. Vakalar, özellikle kentlerin gecekondu ve kirli akarsu, göl ve yüzeysel suların çevresindeki yerleşim bölgelerinde sıkça görülmektedir. Anne sütü yerine biberonla beslenen ve aşı hizmetlerinden yeterince yararlanamayan çocuklarda salgın hastalıkların görülme riski fazlalaşmaktadır. Ayrıca tuvalet, mutfak ve banyo hijyenine özen gösterilmesi gerekmektedir" dedi Happani. hastalıklardan korunmak için ellerin bol su ve sabunla yıkanması, sağlıklı su içilmesi, insan atıklarından uzak yerlerde yaşanması, çiğ tüketilen meyve ve sebzelerin bol suyla yıkanması gerektiğini sözlerine ekledi.

GEMLİK REHBERİ

GEREKLİ TELEFONLAR

İtfaiye	110
Polis İmdat	155
Jandarma İmdat	156
Jandarma K.	513 10 55
Polis Karakolu	513 18 79
Gar. Kom.	513 12 06

KAYMAKAMLIK

Kaymakamlık	513 10 51
C.Savcılığı	513 10 53
C.Savcı Yrd.	513 29 54
Emniyet Müd.	513 10 28

ULAŞIM

METRO	513 12 12
Aydın Turizm	513 20 77
Süzer Turizm	512 10 72
Kanberoğlu-Esadaş	514 45 49
Anıtur	514 47 71
Kamil Koç	513 35 71

HASTANELER

Devlet Hastanesi	513 92 00
SSK Hastanesi	513 23 29
Mer.Sağ.Ocağı	513 10 68
Tomokay Tomografi	513 65 29

TAKSİLER

Körfez Taksi	513 18 21
Çınar Taksi	513 24 67
Güven Taksi	513 32 40
Gemlik Taksi	513 23 24
Manastır Taksi	514 35 50

RESMİ DAİRELER

TEK Arıza	513 20 66
TEK İşletme	513 45 03
Statyum	514 00 95
Orm.Böl.Şef.	513 12 86
Milli Eğt. Md.	513 11 74
Halk Kütüphane	513 13 53
Askerlik Şb.	513 10 57
Karayolları	513 13 08
Liman Baş.	513 11 33
Mal Müd.	513 10 95
Nüfus Md.	513 37 42
Özel İd. Md.	513 15 07
Tapu Sicl. Müd.	513 14 14
Müftülük	513 13 64
Gümrük Md.	524 85 86
Tekel Md.	513 10 42
Ver. Dairesi Md.	513 10 92
İlçe Tarım Müd.	513 10 45
İlçe Seç. Md.	513 77 77
Halk Eğitim Müd.	513 18 46

BELEDİYE

Santral	513 45 21 -23
Başkanlık	513 45 20
Zabıta	513 24 32
Otobüs İşlet.	513 45 21-122
Su İşlet.	513 45 21 - 115
İtfaiye	513 23 25
Muhasebe Md.	513 45 21 -182
Yazı İşl. Md.	513 45 21 -111
Su Arıza	Yalnyz 185

DENİZ OTOBÜSÜ

Bursa	256 77 84
Mudanya	544 30 60
Yenikapı	(212) 516 12 12
Yalova	(226) 811 13 23
İDO İmam Aslan Dinlenme Tes.	513 23 94

VAPUR - FERİBOT

Yalova	(226) 814 10 20
Topçular	(226) 363 43 19
Eskihısar	(262) 655 60 31

OTOBÜS

Şehirlerarası	261 54 00
Otobüs Terminali	(18 Hat)

TÜP DAĞITICILARI

Aygaz	513 12 95
Tekgaz	513 16 37
Ocakgaz	513 16 37
Ergaz	513 88 43
İpragaz	513 22 59
Habaşgaz	513 45 46
Yeni Likitgaz	513 65 00
BP Gaz	514 59 81
Bütünler Likitgaz	513 80 00
Akçagaz	514 88 70
Totalgaz	514 17 00
AKCAN PETROL	513 10 79
YERLİYURTLAR PETROL	513 30 33
TUNCAY OTO GAZ	513 14 25

NÖBETÇİ ECZANE

7 Temmuz 2006 Cuma
ONUR ECZANESİ
İstiklal Cad. No : 17 GEMLİK
Tel : 513 73 94

Körfez
GÜNLÜK SİYASİ GAZETE
YEREL SURELI YAYIN
YIL : 34 SAYI : 2486
FİYATI : 0.25 YTL. (KDV Dahil)
Sahibi : Kadri GULER
Sorumlu Yazı İşleri Müdürü : Serap GÜLER
Haber Müdürü : Seyfettin ŞEKERSÖZ
İstiklal Cad. Bora Sok. No:3/B
Tel : 513 96 83 Fax : 513 35 95 GEMLİK
Yönetim ve Basım Yeri : KÖRFEZ OFSET
Matbaaclık-Yayıncılık-Reklamcılık Tesisi
İstiklal Cad. Bora Sok. No.3/B GEMLİK
(Dini bayram Günleri ve Pazar günleri yayınlanmaz)

YILDIRIM MOBİLYA

Alışveriş mağazaları

Mudanya'dan sonra şimdi de GEMLİK'teyiz!

- MİSAFİR ODASI TAKIMLARI ve YATAK ODASI
- KANEPELER - SEHPALAR
- HALI ÇEŞİTLERİ ve TÜL PERDE ÇEŞİTLERİ
- YATAK ve BAZA ÇEŞİTLERİ
- ELEKTRİKLİ MUTFAK GEREÇLERİ
- KLİMA ve BEYAZ EŞYA
- EV TEKSTİL ÇEŞİTLERİ

ATLANTİK · Varnica · DİVAN · Fakir · Felix · YAĞMUR

AEG · PHILIPS · Arzum · ARISTON · DOĞTAŞ

TÜM KALİTELİ MARKALAR
UYGUN FİYAT SEÇENEKLERİ

Merkez: Dr. Ziya Kaya Mh. İstiklal Cad.
Kordon Apt. No: 60 Tel: 0.224 512 02 32 - GEMLİK
Şube: Dr. Ziya Kaya Mah. İstiklal Cad. No: 51/ A GEMLİK

"Sağlamlık ve Estetik Bizim İşimiz"

SATILIK LÜKS DAİRE VE İŞYERLERİ

GÖRMEDEN KARAR VERMEYİN

DOĞAL GAZ KOMBİ
LAMİNANT PARKE
HAZIR MUTFAK
ISI ve SU YALITIM
AMERİKAN KAPI
ÇELİK KAPI
UYDU ANTEN
ADSL BAĞLANTISI
SIDING CEPHE KAPLAMA
OTOPARK
YEŞİL ALAN

Detaylı Bilgi ve İrtibat Bürosu :
Hisar Mah.
Baytaş Körfez Sitesi
No : 56 GEMLİK
Tel : 513 42 21
513 17 94
www.baytasinsaat.net

GEMLİK'İN İLK GÜNLÜK GAZETESİ

GEMLİK Körfez

TARAFSIZ SİYASİ GAZETE

8 Temmuz 2006 Cumartesi info@gemlikkorfezgazetesi.com 25 Ykr

birey dergisi DERSHANESİ

bire bir ilgilenmeye geliyoruz...

İstiklal Cad. Gürçay İş Mrk. No:36 Tel : 514 15 15 GEMLİK
e-mail: bursa@birey.com

Belediye Meclisi'nin dün yapılan toplantısında AKP grubu Başkana karşı red oyu kullandı

Başkanı kızdıran karar

Güne Bakış

Kadri GÜLER
kadri_guler@hotmail.com

Red kararı

Dün Belediye Meclisi yine renkli görüntülere sahne oldu.

Belediye Başkanı Mehmet Turgut, Dörtyol Kavşağı'na yapılması düşünülen kavşak projesi için kendi partisinin grubuyla karşı karşıya geldi.

Başkanın Belediye tarafından yaptırmak istediği kavşak projesine, AKP grubu, harcanacak paranın başka işlerde kullanılması istemiyle "red" oyu verince, karar geçmedi. *Devamı 7'de*

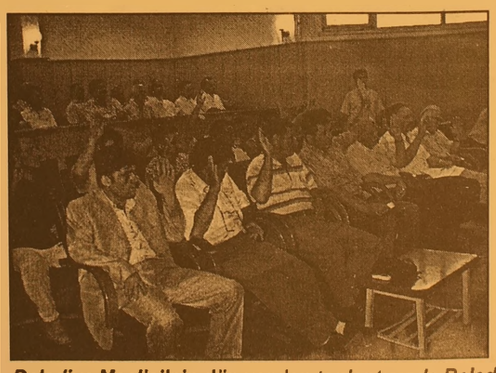

Başkan Turgut, AKP'li üyelere zaman zman sert çıktı

Belediye Meclisi'nin dün yapılan toplantısında Belediye Başkanının Dörtyol'a yapmak istediği kavşak projesine AKP'li meclis üyeleri 'Belediye'nin görevi değil' diye red oyu verince, mecliste sert tartışmalar yaşandı. DYP grubunun Başkan ile birlikte oy kullanmalarına karşın karar meclisten geçmedi. *Sayfa 3'de*

ÖZEL AYKENT İLKÖĞRETİM OKULU

"İyi bir gelecek Aykent ile başlar"

Özel Aykent İlköğretim Okulu ve Anasınıfı 2006-2007 dönemi kayıtları başladı

Gemlik - Orhangazi yolu 2. Km.
Umurbey Paşabahçeler Mevkii
Tel : 513 50 84 GEMLİK
www.aykentilkogretim.k12.tr

Deneyimli kadromuz ve çağdaş eğitim anlayışıyla sizlere en yakın özel okuluz

OKULUMUZUN YETİŞTİRDİĞİ ÖĞRENCİLER; Hoşgörülüdür, şeffaftır, Olaylara profesyonellikle yaklaşır ve çözer, Planlıdır, çalışmalarını planlar ve uygular, Evrenseldir, çağa ayak uydurmasını bilir, Yeniliklere açıktır, Süreç odaklıdır, paylaşımcıdır, Her zaman ve her konuda özveri ile çalışır, Vefakardır, dostlarını asla unutmaz, Sürekli eğitim ilkesi ile hareket eder, Kararlı ve tutarlıdır, kendi kararlarını verir ve uygular, Özgüveni tamdır. Her yerde ve her ortamda kendini ispatlar, Engel tanımaz, "BAŞARACAĞIM" der ve başarır....

2006-2007 EĞİTİM ve ÖĞRETİM YILI ÜCRETLERİMİZ

SINIFLAR	FİYAT
ANA SINIFI	3.300 YTL
1.SINIF	4.000 YTL
2. SINIF	4.750 YTL
3. SINIF	4.750 YTL
4. SINIF	4.750 YTL
5. SINIF	4.750 YTL
6. SINIF	4.750 YTL
7. SINIF	4.750 YTL
8. SINIF	4.750 YTL

Not : Ücretlerimize Eğitim-Öğretim, yemek, servis ve KDV dahildir

Buluşma

Gürhan ÇETİNKAYA

Sıkıntılı yıllar..

Türkiye zor günler yaşıyor.
Ekonomi de, siyasette, dış politikada tehlike çanları ...
Ülkede barış ve huzuru bozan davranışlar..
Türkiye büyüyor, insanların yaşam standartları düşüyor.
Garip bir çelişki..
Ancak, yaşananlar tesadüf değil.
Sistematik ve bilinçli olarak yaşama geçirilen eğitimsizlik ve üretmeden tüketme alışkanlığı Türkiye'nin bugünlerini hazırladı.
Oysa Türkiye Cumhuriyeti ne büyük heveslerle kurulmuş, dönemin bakanları Cumhuriyet rejimini ve devrimlerini başarıya ulaştırmak için yoğun çaba harcamışlardı.
Cumhuriyet verdiği ışıkla gözleri kamaştırmıştı,
Türk Ulusu yeni bir dünyaya yelken açmıştı..
Kapitülasyonlar kaldırılmış tam bağımsızlık, ekonomik bağımsızlıkla perçinlenmişti
Ancak, üretim şarttı.
Dışa bağımlı olmamak için yerli üretime ağırlık verilecek, ülkenin kaynakları en ve rimli bir biçimde değerlendirilecekti.
Mustafa Kemal Atatürk,Türkiye'nin gerçek sahibinin üreten köylüler olduğunu ilan etmiş, "Yeni Türkiye Devleti'nin temelleri süngüyle değil, süngünün de dayandığı ekonomiyle kurulacaktır" diyerek Türkiye Cumhuriyeti'nin hedefini tanımlamıştı.
Ekonominin yanı sıra kültür ve eğitim alanında da büyük bir atılım başlamıştı.
"Güçsüz beyinler, yetersiz bakışlar gerçeği göremezler" düşüncesinden yola çıkan genç Cumhuriyetçiler bilimi başarı için, uygarlık için, yaşam için en gerçek yol gösterici olarak saptıyorlardı.
Onlar, Cumhuriyet Devrimleri'ni ülkenin koşullarını zorlayarak yaşama geçirdiler.
Cumhuriyet'in ardındaki yıllar kalkınma ve ilerlemeyle geçtiği halde gericiler sürekli yenilikçilerin önünde engel olarak durdular. Amaçlarına ulaşmak için zaman zaman demokrasiyi araç olarak kullandılar ,toplumun dini inanışlarını istismar ettiler, dernek, tarikat ve siyasi partiler içinde ciddi örgütlenmeler içine girdiler.
Ne yazık ki siyasetçilerin de desteğiyle dönem içinde etkinliklerini arttırdılar, dinsel unsurları da çok iyi kullanarak halkın düşünce yapılarını çeldiler.
Bugün Türkiye'ye giydirilmek istenen Ilımlı İslam Gömleği'nin kumaşı bu aymazlar tarafından dokundu iş artık prova aşamasına geldi.
Bölücüler, gericiler, vaziyeti idare edici ler elele vererek ülkenin ipini çektiler.
Ülkeyi karanlıkların içine düşürdüler.
Borç batağına sürüklediler.
IMF'e, Dünya Bankası'na, ABD'ye, AB'ye boyun eğdirdiler.
Olsun ..
Bu ülke ne savaşlar gördü.
Ne karanlıklara gömüldü.
Tümünden de alnının akıyla çıkmasını bildi.
Yine çıkacak.
Bu ülke ulus kimliğini hiçbir zaman yitirmeyecek
Tüm engelleri aşacak.
Aşacak da..
Nasıl? Ne zaman?

Çalı Yolu Bursa'ya yakışacak

Bursa Büyükşehir Belediye Başkanı Hikmet Şahin, 'Ulaştıran ulaşım' hedefi kapsamında yenilenen Çalı Yolu'nda inceleme lerde bulunurken, "Bizim dönemimizdeki beş yılı Bursa'nın altın yılı olarak tarihe geçirmek istiyoruz" dedi.

"Bizler hizmet ve çözüm için varız"

Başkan Şahin, Nilüfer Belediye Meclis Üyeleri ve AK Parti Nilüfer İlçe Başkanı Metin Düvencioğlu ile birlikte Çalı Yolu'ndaki çalışmaları inceleyerek, Fen İşleri Daire Başkanı Fehmi Ökten'den bilgi aldı. Bursa'nın adeta şantiye döndüğünü söyleyen Başkan Hikmet Şahin, "Bizler hizmet ve çözüm için varız. Tüm tecrübe ve birikimlerimizi bu güzel şehri daha modern ve yaşanabilir bir şehir haline getirmek için gece gündüz çalışıyoruz. Çalışmalar sırasında zaman zaman sıkıntılar yaşıyoruz, ama bu sıkıntıları en kısa sürede atlatmak için var olan gücümüzü sonuna kadar kullanıyoruz. Zamanından önce bitirdiğimiz projelerimle halkımızın belediyesine olan güveni yeniden gelmiştir" şeklinde konuştu.

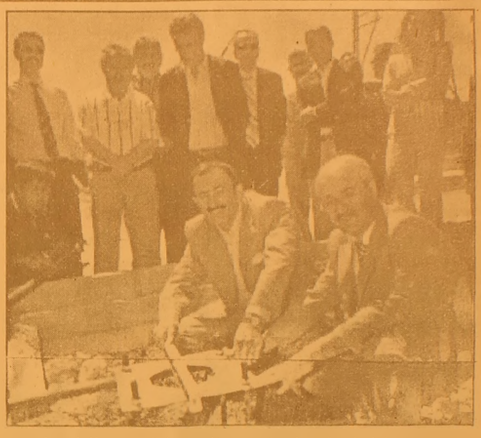

"Çalı Yolu'nun tamamlanmasıyla Çalı'ya ve devamındaki pek çok belde ve köylere ulaşım daha rahat olacak" Göreve gelir gelmez ilk olarak şehir girişlerini Bursa'ya yakışır bir hal alması için kolları sıvadıklarını ve bunu da başardıklarını kaydeden Şahin, "Çalı Yolu da Bursa'nın bir başka girişi. Burayı da Bursa'ya yakışır bir hale getirdik. Daha önce dar bir yoldan geliş ve gidişlerin sağlandığı Çalı Yolu'nda şimdi iki şerit gidiş ve iki şerit geliş olmak uzere ıki ayrı yol yapıldı. Yine bu yolların yanları yürüyüş ve bisiklet yolları yapılarak mo dern bir yol haline getirildi. Çalı Yolu'ndaki çalışmalar asfaltlama, tretuvar, oto korkulukları ve kavşaklardaki sinyalizasyon işleri de en kısa sürede tamamlanacak. Bu yolun tamamlanmasıyla Çalı'ya ve devamındaki pek çok belde ve köylere ulaşım daha rahat olacak" dedi

Piknik alanı yarın açılıyor

Seyfettin ŞEKERSÖZ

AKP İlçe Başkanı Enver Şahin ve arkadaşları Engürücük piknik alanını gezmişlerdi (ARŞİV)

Engürücük Köyü'nde bulunan çamlık içindeki piknik alanı yarın düzenlenen görkemli etkinliklerle açılacak.
Yeniden düzenlenen ve içinde oturma grupları ile çeşme ve tuvaletler de yapılan piknik alanında yarın ilk kez AKP'liler toplanarak eğlenecekler.
Yaklaşık 1500 kişinin piknik yapabileceği bir alanın yaratıldığını söyleyen AKP İlçe Başkanı Enver Şahin, yapacakları şenliğe tüm halkımızın davetli olduğunu söyledi.
AKP Bursa Milletvekilleri il yönetimi ve yerel sanatçıların da katılacağı piknik alanı açılışında çeşitli yarışmalar da yapılacak.
Piknik alanına gitmek isteyenler için yarın saat 11.00 de Dereboyu Taşköprü Mevkii'nden araçların kalkacağı bildirilirken etkinliklerin 12.00 ile 16.00 arasında yapılacağı açıklandı.

Belediye Meclisi'nin dün yapılan toplantısında AKP grubu Başkana karşı red oyu kullandı

Başkanı kızdıran karar

Seyfettin ŞEKERSÖZ

Belediye Meclisi'nin Temmuz ayı ikinci toplantısına Hisar Mahallesi Gemlik girişine yapılmak istenen köprülü kavşak damgasını vurdu.

Daha önce Karayolları tarafından projelendirildiği ve ödeneğin çıkarılacağı bildirilen köprülü kavşağın şimdi yapılamayacağı ancak Başkan Mehmet Turgut'un Gemlik Belediye bütçesiyle yapılması isteğine AKP'li meclis üyeleri aldıkları grup kararı ile red oyu verdiler. Meclisin bir önceki oturumunda İmar Komisyonu'na havale ettiği konular hakkında Komisyon Başkanı Cemal Aydın Aybey, açıklamalarda bulundu. Komisyonun görüşü olan Namık Kemal İlköğretim Okulu arkasındaki çıkmaz sokağın okula bırakılarak plana işlenmesine oy birliği ile karar verilirken, bir vatandaşın fay hattı üzerindeki arsasının yeşil alandan çıkarılma isteği ret edildi.

AKP'Lİ ÜYELER GRUP KARARI ALDI

Komisyonun ayrıca imar planında daha önce iki kat olarak belirlenen ve Gemlik Belediye Meclisi kararı ile yeniden 4 kata çıkarılmasını Büyükşehir Meclisi'nden 3 kat olarak çıkması ile başlayan sıkıntılarda ticari alanlarda 9.50 metre olan yüksekliğin 11.50'ye çıkarılmasına Başkan Turgut karşı çıktı. Konut alanlarına karşı haksızlık yaratacağı ve uygulamada sıkıntı doğuracağını ileri süren Başkan Turgut, tüm Gemlik'in ticari alana dönüştürülerek haksızlığın önlenebileceğini söylemesine İmar Komisyonu Başkanı Aybey tepki gösterdi.

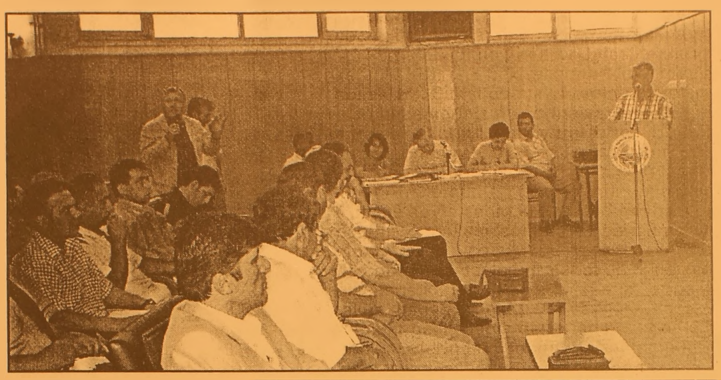

"Türkiye Cumhuriyeti'nde her yanı ticari alan olan tek yer Gemlik olacağından tarihe geçeriz" demesinin ardından geçilen oylamada Başkan Turgut'un red oyu vermesine karşılık komisyon kararı oy çokluğu ile kabul edildi.

İmar Komisyonu'nun görüştüğü Manastır Bölgesi sahil dolgu planı ise oy çokluğu ile kabul edilirken, Plan Bütçe Komisyonu'nun aldığı karar mecliste gerginliğe yol açtı.

BAŞKAN TURGUT'A GRUP KARARI ALINDI

Hisar Mahallesi'nden gelen bir grup vatandaşın da merakla izlediği meclis oturumunda görüş belirten Plan Bütçe Komisyonu Başkanı Murat Yavuz, Hisar Mahallesi Gemlik girişi kavşak projesinin belediye bütçesinin kullanılmadan ve çevre yoluna da aynısının yapılması görüşünde olduklarını belirtti.

Plan Bütçe Komisyonu görüşü hakkında ilk sözü alan MHP'li Osman Doğan, Belediye Başkanı Mehmet Turgut'u eleştirerek, *"3 kilometre içinde 4 adet kavşak olmaz, bu siyasi bir gösteridir. Girişteki kavşak için Sayın başkan meclise bunların ödeneği olduğunu bildirmişti. Bu ödenekler şimdi nerede, bunların projelerinin ve ödeneklerinin olmadığını söylemiştim ve doğru çıktı. Vatandaştan toplanan 3 kuruşları yerinde harcamalıyız. Belediyenin çok parası varsa gerçekten daha önemli yerlere harcamalıyız"* dedi.

Başkan Mehmet Turgut red kararına kızdı

Osman Doğan

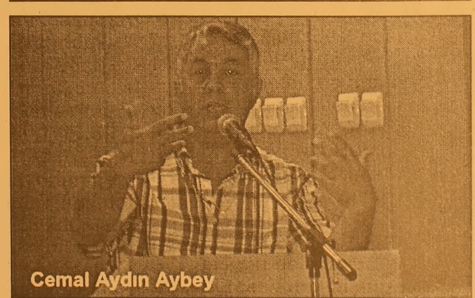

Cemal Aydın Aybey

Kavşağın yaklaşık 1 milyon 500 bin YTL'ye çıkacağını söyleyen Başkan Turgut, buranın ivedilikle yapılması ve ölümlü kazaların önlenmesi gerektiğini savundu.

MHP'li Osman Doğan ikinci kez aldığı söz ile kavşak düzenlemesinin Karayollarının birinci derecede görevi olduğunu belirterek, Başkan Turgut'un daha önceki görüşmelerde yaptığı duygusal konuşmalar ile meclis üyelerini yanıltıtığını bu kez inşallah AKP'lilerin bu hataya düşmeyecekleri söyledi.

DYP'li meclis üyeleri Gökhan Taylan, Zekai Karaduman ve Halil Çevik ile Başkan Mehmet Turgut Bütçe Plan Komisyonu görüşüne red oyu verirlerken, AKP'li üyeler ile MHP'li Osman Doğan evet oyu vererek Başkan Turgut'un isteğini yerine getirmediler.

Vicdanca

Vicdan Kayır TOPAKTAŞ

İpi Olmayan Uçurtmalar...

Arka bahçeler... Arka sokaklar... Arkalarrrrrr.... Ve geçmişe uzanın, çocukluğunuza... Şimdi çocuk halinizle arka sokaklara girelim birlikte...

Git gidebildiğin kadar... Öylesine derin ki karanlık! Bir ışık beklerken gittikçe koyulaşıyor sokaklar... Şimdi çocuk yüreğinizi çıkarın kocaman bedenlerinizin üzerine ve yürekle gidelim arka sokakların küçük yüreklerine. Bu küçük yüreklerin adresi bir Çocuk Esirgeme Kurumu... Birlikte ziyaret ediyoruz o arka sokaktaki çocukları... Ama o gün en güzel kıyafetini giyme... Annene söyle senin kullanmadığın bazı giysilerden bir kaçını saklasın... Böylesi günlerde lâzım olur... Oradaki çocukları ziyaret ederken ayağında çorabın olmasın... Emanet çocuklar, emanet giysilerle karşılarlar seni. Arkadaşlarına, bir takım insanlardan, kullanmadıkları kazaklar, pantolonlar gelir. Bağış derler adına... Sanki bir ödül... Evlerindeki çocuğun tırnağının kırılmasına kıyamayan, ayağını uşütmesinden korkan analar, nedense o çocuklara çorap götürmeyi akıl etmezler... Emanet çocukların giyside en büyük ihtiyaçları çoraptır, bir de iç çamaşırı Nimetciğim... Sakın haaa öyle sarılı pakette hediye de götürme... Çubuklu pamuk helvası götürebilirsin! Boş git... Ama git... Seni soğuk karşılayacaklar... Sakın alınma!.. Babanla gidersen ya da annenle ellerini de tutturma...

Senin farklı olduğunu hissetseler de anlamama duyuları işleyecektir!.. Bilir misin Mehmet, oradaki çocuklar, duymak, konuşmak ve görmek denilen duyularını çalıştırmazlar... Onlar soru sormazlar. 18 yaşına geldiklerinde ise sokaktır adresleri... Elkatar mısın bu duruma? Terk edildikleri sokağa bu kez erişkin olarak terk edilirler...

İnsanoğlunun-kızının hafızasına sığmayacak şeyler yaşarlar... Sözcüklerin hafızasını zorlayacak denli acıların çocuklarıdır onlar... Neden mi? Yazamam Bülent... Yazamam... Sözcüklere ihanet etmek kadar ağırdır, onların yaşamını anlatabilmek... Önlerine konan yemeği iştahla yerler... Yarış edercesine... Gözleriyle de birbirlerini izlerler... Hepsi aynı renktedir... Gözlerindeki bakışlar da aynıdır... Gözlerine bakamam ben... Baktığımda anlam veremediğim bir pırıltı, hüzün, acı, şaşkınlık görürüm de. Arınç, bilirim gözbebeğisin babanın, anacığının... Eğer babanın işi müsaitse, yurttaki arkadaşlarına tavuk eti göndermesini sağla... Ama senden olduğu anlaşılmasın... En çok yedikleri et kurban etleridir... Zira her biri kurbanlıktır bu toplumda... İnsanlar kendi duygularını tatmin için bağışlarlar kurban etlerini...O etler, okyanustaki bir saman çöpü gibi olsa da iştahla yerler...Bazen o da yoktur. Ama buzhaneleri kurban etleriyle doludur! Beyaz eti bilmezler... Bir tabakta meyve yemeyi de... Cam bardak yoktur, kırılır çünkü... Onlar kırılmayı bilmezler... O yüzden de kırsalar da anlamazlar kırdıklarını... Her birinin ayrı aile masalı vardır Abdülkadirciğim, birilerince anlatılan... Orada çalışan kadınlara anne derler; erkeklere de baba... Buzdolabından bir elmayı alıp yeme şansı olmayan çocuklardır. O yaşadıkları yerde hiçbir yerde duymadığın bir koku vardır Alişciğim... Sen duyarsın ama onlar duymaz... Anneli ve babalı çocuklar da vardır, annesiz babasız olanlar gibi... Annecan ve babacan tarafından ya bir mezar taşına, ya cami avlusuna, çöp tenekesine, ya da sokaktaki bir asfalta doğdukları an terk edilirler... Onlar da üşürler... Cemilciğim, bu evlerdeki duvarlar sığınaklarıdır... Sığınaklarda yaşananlara rağmen, o duvarlar bir babadır... Yataklar anneleridir...En büyük ödülleri, bahçedeki salıncak ile merdivenler... Çiçeksiz bahçeler... Hastalandıklarında başlarında bekleyen anaları, babaları yoktur. Sağırdır, dilsizdir, kördür... Organları eksiktir... Çünkü, anne ve babaları yoktur... Çünkü Tayyipciğim; onlar kimse için çok özel değildirler. Ve Erdoğancığım; onların seninle paylaşacakları kendilerine ait oyuncakları yoktur! Uçurtma uçurmayı seversin değil mi Deniz? Seninle bir gün uçurtma uçuralım, gökyüzüne... Emanet çocuklar görmeli uçurtmamızı Baykal... Hiç olmazsa gökyüzünde onlarla sessizce buluşalım mı? Ama uçurtmanın ipini sıkıca tutalım... Unutma o çocuklar İPİ OLMAYAN BİRER UÇURTMADIRLAR!...

NOT: Sakın; sakın çocuğuna bu ziyaretten söz etme! O küçücük yüreği dayanamaz karanlık sokaklara!..

Kapalı Spor Salonu'nda ödenek sıkıntısı

Seyfettin ŞEKERSÖZ

Yapımı yılan hikayesine dönen Kapalı Spor Salonu inşaatı yine yavaşladı. Daha önce ödenek sıkıntısı çekildiğinde bir çok siyasinin ve yerel yöneticilerin araya girerek 3 bin YTL. (3 trilyon lira) para çıkarttıklarını ve salonun Mayıs ayında mutlaka bitirileceği vaatlerine karşılık çalışmaların bıçak gibi kesilmesi spor yapacak gençleri kara kara düşündürüyor. Salonda yapılacak olan her tür çalışmaya Gençlik ve Spor Genel Müdürlüğü'nün karar verdiği öğrenilirken boyadan badanaya, fayans ve kalebodurdan seyircilerin oturacağı koltuklara kadar her ihtiyacın kısıtlı karşılandığı öne sürülüyor. 15 yıl önce kazıkları çakılan ve yaklaşık 2.5 yıldan bu yana gerçek şekilde başlatılan çalışmaların durdurulmasını ödenek sıkıntısına bağlanıyor. Her yetkilinin Mayıs ayında bitirileceğini müjdelediği salon inşaatının ise en iyi ihtimalle 2006 yılı sonuna yada 2007 yılı ilkbaharına sarkacağı tahmin ediliyor.

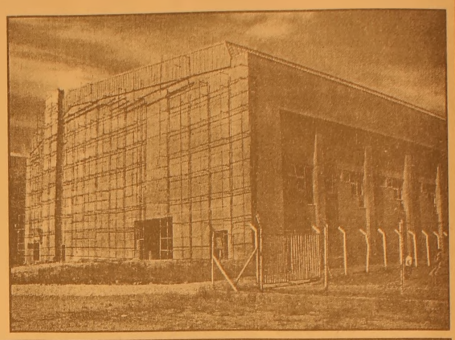

Kapalı Spor Salonu inşaat çalışmaları yavaşladı.

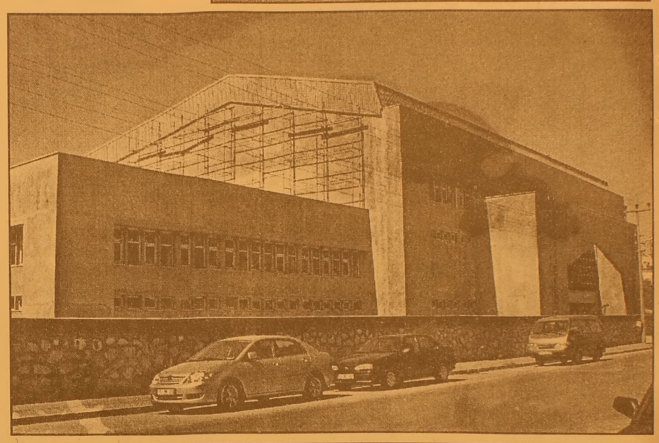

ÇİMEN ALABALIK TESİSLERİ

Yeni imajıyla hizmetinizde...

- Köy Kahvaltısı
- Balık Çorbası
- Gözleme
- Kiremitte Kaşarlı Alabalık
- Kiremitte Kaşarlı Mantar
- Piliç Çevirme
- Meze Çeşitleri
- Mangalda Et
- Kuzu Pirzola
- Çöp Şiş
- İnegöl Köfte
- Kaşarlı Köfte
- Kasap Köfte
- Kuzu Külbastı

Gedelek Köyü altı Orhangazi'den sonra 5. Km.
Tel : (0.224) 586 52 66
ORHANGAZİ

BAY MUSTAFA ÖZALP EMLAK'TAN

Her Çeşit Emlak
Alım, Satım ve Kiralama Hizmetleri
Daire, Zeytinlik, Villa, Dükkan, Arsa, Arazi
TAPU TAKİP İŞLERİ YAPILIR
ACİL SATILIK ve KİRALIKLARINIZ İÇİN BİZİ ARAYINIZ

Kayhan Mahallesi'nde denizi gören 3 oda 65 m² SATILIK DAİRE
Manastır Dilek Sitesi'nde SATILIK LÜX DAİRE Denizi gören, 3+1, 140 m²
Balıkpazarı'nda 115 m2 2+1 Satılık Daire
3 Ayrı Daireli Müstakil Ev (Bahçe İçinde)Yeni Devlet Hastanesi Altı
Eski Pazar Cad. 100 m2 Dükkan, Serçe Sokak 54 m2 2 dükkan
Eski Sahilde 3+1 110 m2 asansörölü, kombi kaloriferli daire
Bağ-Kur Sanayi Sitesinde 185 m2 çekme katlı, içindeki yeni atarı makineleriyle satılık dükkan. Önünde 115 m2 Bahçeli
K.Kumla'da Ayazma Mevkii 6 Dönüm Zeytinlik

Yalova'da Termal Barajı'nın altında 408 m2 arsa - Çınarcık,
Yalova 448.54 m2 arsa
Termal Barajı'nda 407.77 m2 arsa
Termal Girişinde 433.02 m2
Termal yolu Gülerce Villalarının altı 9880 m2 arsa
Umurbey'de 12 dönüm arazi
ve Azot kavşağına 400 m2 uzaklıkta

Trafik, Kasko Dask, Acıbadem Sağlık ve Her Türlü Sigorta İşlemleri ve Doğalgaz Poliçesi Yapılır.
ŞEKER SİGORTA
Macide ÖZALP
Tel : 513 24 74 Fax: 514 10 21

GEMLİK Körfez GÜNLÜK SİYASİ GAZETE

Zeytin Hali köprü bekliyor

Belediye Meclisi'nde İmar Komisyonu tarafından incelenerek yenisinin yapılması meclis üyeleri tarafından kabul edilmişti.

Seyfettin ŞEKERSÖZ

Üretici Zeytin Hali esnafı tarafından Gemlik merkezden ulaşım sağlamak amacıyla yaptırılan ve zamanla tehlike yarattığı gerekçesiyle BUSKİ ekipleri tarafından yıkılan köprünün yerine yenisi yapılmayınca sorun yaşanıyor. Aşırı yağan yağmurlar sonucu Karsak Deresi'nden gelen azgın suların tahrip ettiği ve kullanılamaz duruma gelen ulaşım köprüsünün Gemlik Belediye Meclisi'nde yenisinin yapımı için karar alınmıştı. İmar Komisyonu tarafından incelenerek yenisinin yapılması doğrultusunda görüş meclis üyeleri tarafından oy birliği ile kabul edilmişti. Aradan geçen yaklaşık 3 ay içinde Zeytin Hali esnafı merkezden işyerlerine gidebilmek için ters yola girmek mecburiyetinde kalıyorlar. Çevre yolunu kullanmak zorunda kalan Zeytin Hali esnafı kendilerine verilen sözün ne zaman tutulacağını merak ederken, yapımı için belediyenin henüz hiçbir girişimde bulunmadığı ileri sürülüyor.

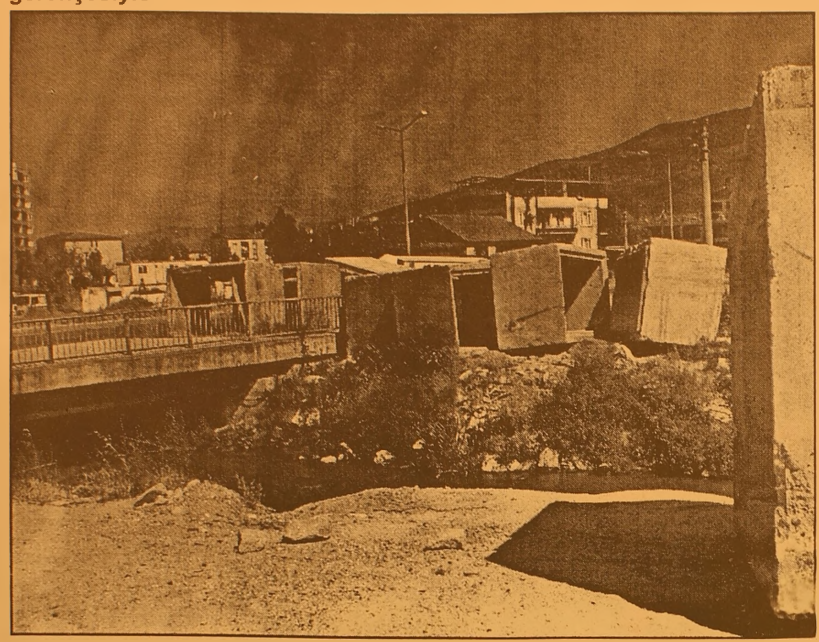

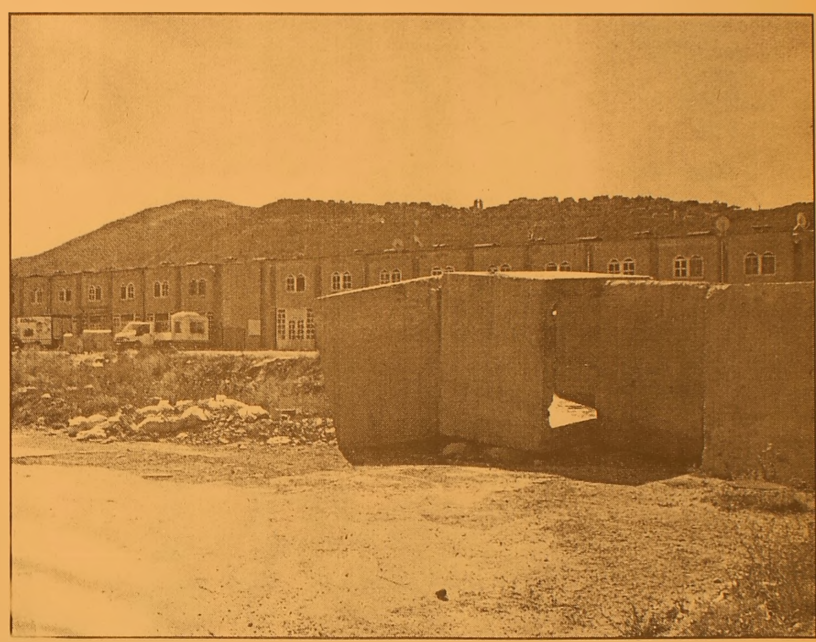

REGAL PC SHOP

NOWOX BİLGİSAYAR

AKLINI SEVEN REGAL ALIR

FİYAT FARKI CEBİNE KAR KALIR

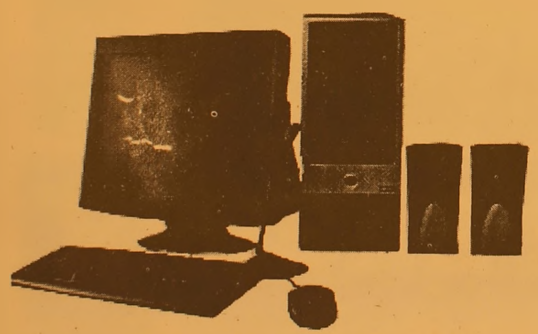

527 $ + K.D.V. başlayan fiyatlarla

775 $ + K.D.V. başlayan fiyatlarla

HERKESE

REGAL 3600 DivX'li DVD OYNATICI

REGAL 37 EKRAN TELETEXT TV

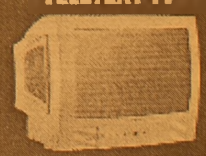

ADSL ABONELİK PAKETİ

Hem ADSL modem, hem de ADSL aboneliği bir arada

HEDİYE!

AYRICA

REGAL'DE AXESS'E ÖZEL

12 TAKSİT

FİRMANIZI İNTERNETE TAŞIYORUZ

REFERANSLARIMIZ

www.firmaniz.com
isim@firmanız.com

Gemlik Körfez Gazetesi www.gemlikkorfezgazetesi.com
Baytaş İnşaat www.baytasinsaat.net
Atamer Hotel www. atamerhotel.com
GEMSİAD www.gemsiad.org
Tatcan Zeytincilik www.tatcan.com
Gemlik Tır Koop. www.gemliktırkoop.com
Gemlik Lions Kulübü www.gemliklions.com

DİĞER REFERANSLARIMIZ İÇİN: www.gemlikweb.com

NOWOX BİLGİSAYAR

Gazhane Cad. No: 14 Gemlik / BURSA
Tel: (0.224) 512 25 63
www.gemliknowox.com

Güzel Nakliyat futbolcularına Anıl Berber'den bedava traş

Seyfettin ŞEKERSÖZ

2. Geleneksel Kaymakamlık Kupası Olgunlar Futbol Turnuvası'nda üç galibiyet ve attığı 14 gole karşılık kalesinde hiç gol görmeyen Güzel Nakliyat futbolcularına ücretsiz traş yapılıyor.
1 Nolu Cadde üzerinde bulunan Anıl Berber Salonu yarı finale kalan Güzel Nakliyat futbolcularını ücretsiz traş yapmaya başladı.
Anıl Erkek Kuaförü sahibi Hüseyin Bıyıklı, taraftarı olduğu Güzel Nakliyat takımına hem moral hem de kutlamak amacıyla başlattığı ücretsiz traş kampanyasına devam edeceğini söyledi.
Güzel Nakliyat'ın iki yıl önce ilki düzenlenen turnuavada da şampiyon olduğunu hatırlatan Hüseyin Bıyıklı, Pazartesi günü oynayacakları yarı final maçında Emniyetspor'u da yenerek finale çıkacaklarını ve finalde kupayı ikinci kazanacaklarını iddia etti.

EMO: Krizin üstü örtülüyor

EMO Bursa Şube Başkanı Erdal Aktuğ, 1 Temmuz gecesi 13 ilin birden karanlığa gömülmesinin, Türkiye'de enerji politikaları ile yönetim anlayışının yanlışlığını gözler önüne serdiğini söyledi.
Elektrik Mühendisleri Odası(EMO) Başkan Erdal Aktuğ, bir bürokratın görevden alınarak Türkiye'de enerji yönetiminde yaşanan krizinin üstünün örtülmek istendiğini ileri sürdü. Aktuğ, doğru enerji politikaları üretemeyip stratejik hata yapanlarla, gerekli yatırımları Türkiye'ye kazandıramayanların hiç bir bedel ödemediklerini kaydetti.
Erdal Aktuğ, EMO'da düzenlediği basın toplantısında 1 Temmuz gecesi yaşanan krizin, yönetim zafiyetinden kaynaklandığını ileri sürdü. Bu tür kriz anlarında doğru yük akışının sağlanması için gereken planlamaların neden yapılmadığını anlayama dıklarını ifade eden Aktuğ, "Enterkon nekte sistemdeki iletim hatlarının niye alternatifi için yeni yatırımlar yapılmı yor? Türkiye'nin enerji sistemi, köprü lü kavşaklardan, park bahçelerden, otoyollardan, han ve ha mamlardan daha mı önemsiz?" dedi.
Bu soruların aydınlatılması gerekirken, TEİAŞ Genel Müdü rü'nün görevden alındığını vurgulayan Aktuğ, gerekli yatırım ları yapmayan, strate jik önemi olan sant rallerin devrede olmamasından, yük akışını doğru planlayıp ayakta tutma yanlar ve kadrolaşma sevdasında olanlardan ise kimsenin hesap sormadığını kaydetti. Aktuğ, sorunun teşhis edilerek derhal gerekli adımların atılmasını da isterken, enerji gibi stratejik önemi olan bir sektörde kontrolsüz özelleştir me ve bu özel santralleri planlama içine alınmasını sert bir şekilde eleştirdi.

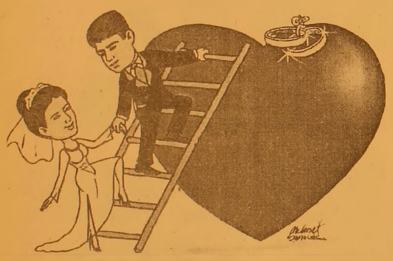

TÜRKİYE'NİN EN KALİTELİ ve EKONOMİK DAVETİYELERİ EN UYGUN FİYATLARLA ...
EN ÖZEL ve GÜZEL GÜNLERİNİZ İÇİN...

1 GÜNDE DAVETİYE BASILIR

Renkli, siyah beyaz her türlü baskı işleri
Fatura & İrsaliye & El İlanı & Broşür & Kartvizit
Kaşe & Cilt & Kitap & Dergi & Katalog basımı

34 YILLIK TECRÜBEMİZ İLE HİZMETİNİZDEYİZ

Körfez Ofset
MATBAACILIK - YAYINCILIK - REKLAMCILIK
İstiklal Cad. Bora Sok. Akbank Aralığı No : 3/B GEMLİK
Tel : (0.224) 513 96 83 Fax : (0.224) 513 35 95

Mecliste çıkan kavşak tartışmalarından sonra AKP ilçe yönetimi Mimarlar Odası'nı ziyaret etti

"Bizden destek istendi"

Seyfettin ŞEKERSÖZ

Belediye Meclisi'ndeki kavşak tartışmalarının ardından Belediye Başkanı Mehmet Turgut'a destek verdiklerini basın açıklamasıyla da duyuran Mimarlar Odasına ziyarette bulunan AKP ilçe yönetimi Gemlik'in öncelikli sorunları hakkında bilgi verdiler. Mimarlar Odası Başkanı Osman Turan, ziyarete gelen AKP'lilere, kavşak için kesinlikle destek verdiklerini ancak harcamanın kimler tarafından yapılacağı konusunda hiçbir görüş belirtmediklerini söyledi.

Başkan Turgut'un 24 Mayıs'ta kendilerini davet ederek Karayollarının hazırladığı projeyi göstererek destek istediğini belirten Turan, *"Davetin ne amaçla yapıldığını gidince öğrendik. Bizden istenen desteği yönetim kurulumuzu toplayarak birlikte karar verdik. Biz buranın yapılmasından yanayız. Resmi düşüncemizi de belediye başkanlığına ilettik. Proje üzerinde bazı çekincelerimiz oldu, başkan bizim desteğimizi basında çıksın istedi ve bizde düzenlediğimiz basın toplantısıyla açıkladık. Biz Mimarlar Odası olarak sözümüzün arkasındayız, buraya kim kavşak yapacaksa destekliyoruz ancak ödenek bizi ilgilendirmez. Kaynak için kimseye destek veremeyiz"* dedi.

AKP İlçe Başkanı Enver Şahin ile Belediye Meclis üyesi ve yönetim kurulundan bazı üyelerin de bulunduğu ziyarette Şahin, ilçenin sıkıntıları ve sorunları hakkında Osman Turan'a açıklamalarda bulundu.

Kendilerinin kavşak yapımına karşı olmadıklarını ancak daha önce açıklanan sözlerin neden çarpıtılarak vatandaşlara iletildiğine anlam veremediklerini söyledi.

Çevre yolunda da aynı sıkıntının yaşandığına dikkat çeken Şahin, *"Burada da insanlar ölüyor ancak Belediye Başkanı kılını bile kıpırdatmıyor, Gemlik'in bir çok sorunu varken, Terminal için verilen sözler yerine getirilemezken ve sokaklarından yürünemezken kavşak yapımı yanlıştır. Biz orada en güzelini yapmak istiyoruz ancak devletin yapması gerektiğini devlet yapsın"* diye konuştu.

BURSA HAKİMİYET VE KENT GAZETELERİNE
İLAN ve REKLAM ALINIR
KÖRFEZ REKLAM
İstiklal Cad. Bora Sok. No : 3/B GEMLİK
(Akbank aralığı Stüdyo Prestij yanı
Tel : (0.224) 513 96 83 Fax : 513 35 95

Güne Bakış

Kadri GÜLER

Red kararı

Belediye Başkanı meclisteki AKP grubuna danışmadan kafasındaki projelerini yaşama geçirmek isteyince bu tür olumsuz tablolarla birkaç kez daha karşılaştı.

Geçmiş yıllarda Terminal Yerini eski Devlet Hastanesi'ne getirmek istedi meclisten vize alamadı.

Sunğipek Fabrikası'nın Belediye hizmet alanı yapmak istedi meclisten yine geçiremedi.

Küçük Sanayi Sitesi'nin karşısını ticari alana açmak istedi meclisten geçiremedi.

Belediye Başkanı ile AKP ilçe yönetimi ve Belediye meclis grubu arasında büyük anlaşmazlıklar var.

Bu durumu bilmeyen yok.

Dörtyol'a kavşak yapımı konusunda kendi parti grubuna danışmayan bir başkan böyle bir konuyu meclise nasıl getirir.

İki gün önce belediye başkanlık odasında fırtınalar esti. Bursa İl Başkanlığı sorun için Gemlik'e bir yönetici gönderdi.

Taraflar ikna olmadı.

Bana sorarsanız Gemlik'te onca yapılacak iş dururken, belediyenin Dörtyol'a kavşak yapması yanlış.

AKP iktidarda olan bir parti. Bu iş karayolları pekala yapabilir.

Umurbey Kavşağı hani 2005 yılında yapılıyordu?

Karayollarının projelendirdiği bir kavşağı yaptırmak için siyasi gücünüzü kullanmayın, Dörtyol kavşağına elinizdeki parayı harcayın!

Bu olacak iş değil.

Gemlik modern bir ilçe olmak istiyor.

AKP'li Belediye bunu gerçekleştiremiyor.

Büyükelçi'den Şahin'e ziyaret

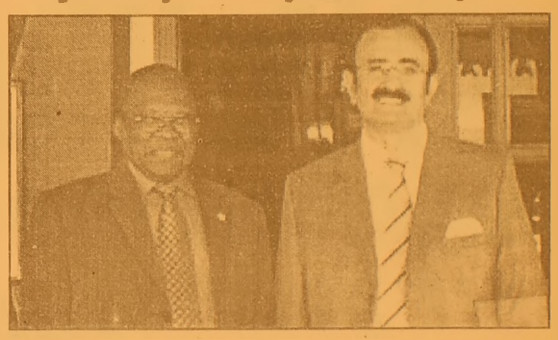

Güney Afrika Cumhuriyeti Ankara Büyükelçisi Sayın Sobizana Mngqikana, ülkesinin 20. Uluslararası Altın Karagöz Halk Dansları Yarışması'na katılamamasından dolayı Büyükşehir Belediye Başkanı Hikmet Şahin'e özür ziyaretinde bulundu.

Büyükelçi Mngqikana, Büyükşehir Belediye Başkanı Hikmet Şahin'i Tarihi Belediye Binası'nda ziyaret etti. Mngqikana'ın ani ziyaretine şaşıran Başkan Şahin, büyükelçinin 'Uluslararası Altın Karagöz Halk Dansları Yarışması'na bazı olumsuzluklardan dolayı katılamadık. Ülkem adına duyduğum üzüntümü dile getirmek ve açılış törenine katılarak kendimizi affettirmek için bugün size bu ziyarette bulundum" şeklindeki sözleri karşısında duygulandı.

Başkan Şahin, Büyükelçi Mngqikana'ın 2 jesti ile bir kez daha etkilendiğini belirterek, "Sayın büyükelçimiz beni geçen yıl hasta yatağında geçmiş olsun ziyaretinde bulunmuştu.

Mngqikana'ın bu davranışını zaten unutamamıştım. Şimdi de örnek bir davranışla yarışmaya katılamadığının üzüntüsünü bizzat Bursa'ya gelerek bildiren büyükelçimiz beni ikinci kez duygulandırdı" dedi.

Ziyaret için gittiği hastanede dövüldü

Bursa'da, ağabeyini ziyaret etmek için hastaneye giden bir kişi, hastanenin güvenlik görevlileri tarafından dövüldü.

Kemik erimesi hastalığı nedeniyle Bursa Devlet Hastanesi ortapedi bölümünde yatan ağabeyi Ali Şebelek'i ziyaret için hastaneye gelen Metin Şebelek (40), ağabeyinin oğlu Muhammet Şebelek (20) ile içeriye girerken güvenlik görevlilerinin engellemesiyle karşılaştı. 20 yaşındaki Muhammet'in yaşının küçük olduğu için ziyarete giremeyeceğini söyleyen hastane görevlileriyle Metin Şebelek arasında tartışma başladı. Vatandaşların da araya girmesiyle, ziyarete gelen Metin Şebelek ve yeğeni içeriye alınmayarak bahçeye çıkartıldı. Daha sonra hastane bahçesinde oturduğu sırada Metin Şebelek'in yanına gelen görevliler, polis olduklarını belirterek Şebelek'in kollarına girip hastanenin bodrum katına götürdü. Polis olmadıklarını fark ettiği şahıslara kimlik soran Metin Şebelek, şahıslar tarafından darp edilmeye başlandı. Olay yerinde bayılan Şebelek, daha sonra görevliler tarafından acil servise kaldırıldı. Olayın ardından soruşturma başlatan polis, isimlerinin E.A. ve R.B. olduğu tespit edilen 2 güvenlik görevlisini yakalayarak gözaltına aldı. Şahıslardan şikayetçi olan Metin Şebelek, "Gereken neyse yapılsın. Burası devletin bir kurumu. Vatandaşa hizmet bu şekilde olmaz. Onlar bize hizmet etmek için oradalar ama nedense mafya gibi

hareket ediyorlar. Bizler de sahipsiz değiliz. Yetkililerden duruma el atmalarını istiyoruz. Kendilerinin polis olduklarını söyleyip unvan gaspında da bulundular" şeklinde konuştu. Dayak olayı üzerine soruşturma başlatan hastane yönetimi ise, olaya karışan bütün görevlilerin savunmalarını alıp gerekli işlemleri yapacaklarını bildirdi.

Dövme kolundan ediyordu

Yalova'ya bağlı Çınarcık İlçesi'nde, sokak dövmecisine motif çizdiren bir gencin kolu iltihaplanarak şişti. Egemen Bilaloğlu isimli 20 yaşındaki genç, koluna bir motif yapmak üzere sokak aralarında seyyar olarak çalışan bir dövmeciye gitti. Dövmeci, eline aldığı iğneyi kınaya batırarak, gencin istediği motifi koluna yapmaya başladı. Gencin bir süre sonra ağrıyan kolu iltihaplanarak şişmeye başladı. Olayı fark eden hemşire anne Gülsen Bilaloğlu, oğlunu en yakın sağlık ocağına götürdü. Burada yapılan incelemede, gencin kolunun sağlıksız bir ortamda yapılan dövme neticesinde mikrop kaparak iltihaplandığı tespit edildi. Yaraya derhal pansuman yapılarak müdahale edildi.

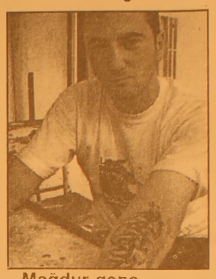

Mağdur genç Egemen Bilaloğlu, gençlere sağlıksız ortamlarda dövme yaptırmamalarını tavsiye etti. Hemşire olan anne Gülsen Bilaloğlu da, "Bu tip uygulamalar doktor kontrolünde ya da ehil kişilerce yapılmalı. Oğlumun kolu ilk zamanlarda çok kötü durumdaydı, doktorların verdiği ilaçlarla iyileşmeye başladı" dedi. Kolu iltihaplandıktan sonra çalıştığı işinden de ayrılmak zorunda kalan genç, yaranın kapanmasının ardından yeniden işe başlayacak.

Vaillant
GEMLİK ANA BAYİİ

ULUKAYA DOĞALGAZ ISI SAN.
HÜSEYİN ULUKAYA - CÜNEYT DEMİRLİ ORTAKLIĞI

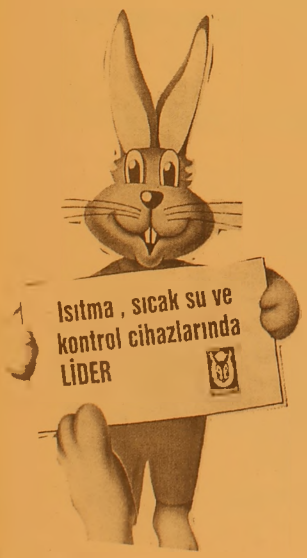

- DOĞALGAZ
- KOMBİ
- KAT KALORİFERİ
- MERKEZİ ISITMA
- RADYATÖR
- SPLİT KLİMALAR
- DOĞALGAZ SOBASI
- TESİSAT ve PROJE

Merkez: Kayhan Mh. 2 Nolu Cad. 9/A
Tel & Fax: (0.224) 513 88 26
Şube: Balıkpazarı Mah. Alemdar Cad. No:4
Tel: (0.224) 513 49 93
e-mail : c_demirli@yahoo.com
www.ulukaya.ticaret-ltd.com

Erol Evcil Kandıra'ya nakledildi

Tutuklanan işadamları Erol Evcil ve Hüseyin Kayapalı'nın, Kandıra (F) Tipi Cezaevine nakledildiği bildirildi

Kaçakçılık ve Organize Suçlarla Mücadele Daire Başkanlığının koordinesinde Bursa Emniyet Müdürlüğünce yürütülen soruşturma kapsamında tutuklanan işadamları Erol Evcil ve Hüseyin Kayapalı'nın, Kandıra (F) Tipi Cezaevine nakledildiği bildirildi.

"Kara para aklamak, çıkar amaçlı örgüt kurmak, kamu kurum ve kuruluşlarını dolandırıcılık suretiyle zarara uğratmak" suçlarından sevk edildikleri mahkemece geçen hafta tutuklanmalarının ardından Bursa (E) Tipi Cezaevine konulan Evcil ve Kayapalı, İzmit Kandıra (F) Tipi Cezaevine gönderildi.

ATO'dan sağlıkta tasarrufa dava

Ankara Ticaret Odası (ATO), sağlıkta tasarruf sağlamaya yönelik tebliğin iptali için Danıştay'a dava açtı.

ATO'dan yapılan açıklamada, Maliye Temmuz 2006 tarihinde yayımlanan ve sağlık hizmetlerinde hizmet başına ödemeden vaka başına ödemeye geçilen tebliğin iptali ve yürütmenin durdurulması için Danıştaya dava açıldığı bildirildi.

Açıklamaya göre, dava dilekçesinde, söz konusu kararın kuruluşlar arasında ayrıma sebep olduğu gibi vatandaşı ölüme terk etmekten başka bir işe yaramayacağı vurgulandı. Herkesin sağlıklı bir çevrede yaşama hakkı ile sosyal güvenlik haklarının anayasal güvence altında olduğu hatırlatılan dilekçede, "Sosyal Güvenliğin Asgari Normları Hakkında Uluslararası Sözleşme ile Avrupa sosyal şartında sosyal güvenlik hakkı ve hastalık sigortasının kapsamı ve süresi belirlenmiştir. Devlet vatandaşına ve sigortalılarına, memurlarına hastalanmaları halinde iyileştirinceye kadar bakmak zorunda olduğu taahhüt etmiştir" denildi.

ELEMAN ARANIYOR

TEMİZLİK İŞLERİNDE ÇALIŞACAK ASKERLİĞİNİ YAPMIŞ BAY ELEMAN ARANIYOR

Müracaat :
Yeni Zeytin Hali Koop. Bşk.
Tel : (0.224) 513 32 33
GSM : (0.535) 631 26 62

'Gemlik Körfez' internette
www.gemlikkorfezgazetesi.com

DOĞAYI SEV YEŞİLİ KORU

4 kişilik ailenin açlık sınırı 533 YTL

Türk Harb-İş, geçen ay, 4 kişilik bir ailenin açlık sınırının 533.27 YTL'ye indiğini, yoksulluk sınırının ise 1686.12 YTL'ye yükseldiğini bildirdi.

Türk Harb-İş'in Türkiye İstatistik Kurumu verilerini baz alarak yaptığı araştırmaya göre, 4 kişilik bir ailenin asgari mutfak giderlerini kapsayan ve "açlık sınırı" olarak da adlandırılan tutar, geçen ay, bir önceki aya göre yüzde 3.23 oranında azalarak, 533.27 YTL'ye düştü.

4 kişilik ailenin asgari gıda, giyim, sağlık, barınma ve eğitim gibi 14 zorunlu harcama kalıbı esas alınarak belirlenen ve "yoksulluk sınırı" olarak da ifade edilen tutar ise Haziran ayında yüzde 7.08 YTL artarak, 1686.12 YTL oldu.

Tek kişinin yoksulluk sınırı da geçen ay 1045.51 YTL olarak gerçekleşti.

Araştırmaya göre, yaz ayları nedeniyle sebze ve meyve fiyatlarında yaşanan düşüşler asgari gıda harcamasını azaltırken, ev kirası ve diğer kalemlerde yaşanan artışlar açlık ve yoksulluk sınırının artmasına neden oldu.

"Boş yatak yok" mazeretine son

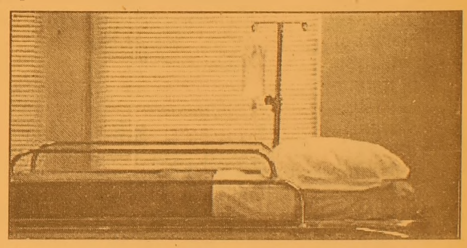

Acil servise başvuran ve yatırılarak tedavisi gereken hastaların "boş yatak olmadığı" gerekçesiyle sevki yapılmayacak, hastanenin tüm yatakları acil hastalar için kullanılacak.

Bu hastaların bir başka kuruma nakli, daha ileri tıbbi bakım ve tedavi gerektiği takdirde, ilk müdahale yapılıp tıbbi stabilizasyon sağlandıktan ve sevk edilmesi uygun görülen kurumla gerekli koordinasyon kurulduktan sonra yapılacak.

Sağlık Bakanlığı Müsteşarı Necdet Ünüvar imzasıyla, Tedavi Hizmetleri Genel Müdürlüğünce yayınlanan genelgeyle acil servislere başvuran hastaların tedavisi, sevki ve tedavi giderlerinin tahsil edilmesi konularına dikkat çekildi.

Sağlık hizmetlerinin etkili bir şekilde sunulması ve tüm vatandaşlar için hizmete erişilebilirliğin sağlanmasının bakanlığının temel ilke ve hedefleri arasında bulunduğuna dikkati çeken Ünüvar, vatandaşların sağlık hizmetlerinden yararlanmasına engel olabilen, hizmet bedelinin ödenmemesi sebebiyle hastanelerde rehin tutma, taburcu işlemlerini geciktirme, senet imzalatma gibi uygulamaların daha önce bir genelgeyle kaldırıldığını hatırlattı.

Ünüvar, genelgede şunları kaydetti: "Sağlık hizmeti gibi geciktirilemez, ertelenemez, vazgeçilemez, hizmet alınmadığı takdirde telafisi mümkün olmayan sonuçlar doğabilecek bir hizmet alanında, ender de olsa herhangi bir aksaklığa ve olumsuzluğa meydan verilmemesi için tüm hastanelerin 24 saat acil sağlık hizmeti vermeleri, bu hizmetin hiçbir kesintiye uğratılmaması, özel ve kamuya ait hastanelerin bütün acil başvuruları sağlık güvencesi olup olmadığına veya ödeme gücü bulunup bulunmadığına bakılmaksızın kabul etmeleri pozitif hukukun öngördüğü zorunluluktur."

Ünüvar, tedavinin tamamlanmasından sonra giderlerin tahsiliyle ilgili işlemlerin taburcu işlemlerinden tamamen bağımsız olarak, genel hükümlere göre yürütülmesini ve herhangi bir senet veya taahhütname alınmamasını da istedi.

20 yaş gençleşmenin yolları

Anti-aging' adı verilen gençleştirme tedavisi sayesinde kişinin daha sağlıklı ve uzun hayat sürmesinin mümkün olduğu belirtilerek, bu tedavi sonrasında kişilerin kendilerini 20 yaş daha genç hissettikleri kaydedildi.
Trabzon'da faaliyet gösteren Flormed Saç Ekimi ve Güzellik Merkezi'nin sahibi Dr. Tarkan Kalaycıoğlu, gençleştirme tedavisi Anti-aging yönteminin özellikle ABD'de yoğun ilgi gördüğünü, bu yöntemi kendi merkezlerinde de uyguladıklarını söyledi. Anti-aging yönteminin yaşlanmayı önlemek ve geciktirmekle kalmayıp, yaşlanma sürecini de tersine çevirdiğini, gençleşme ve yenilenmeyi sağladığını belirten Dr. Kalaycıoğlu, bu yöntemi herkesin kullanabileceğini ifade etti.
Anti-aging hakkında bilgi veren Dr. Kalaycıoğlu, "Yöntem, en son teknoloji ve hammaddeler kullanılarak üretilmiştir. Foto yaşlanmanın bütün belirtileri ile savaşır. A, C ve E vitaminlerinin üçlü anti-oksidan etkisi ile cildi canlandırır, kollajen sentezini gerçekleştirir ve ince çizgileri giderir. Böylece cilt 20 yaş gençleşmiş olur" dedi.
Tıpta yeni bir başlangıç olarak görülen yöntemin tanıtımının Türkiye'de ilk kez İstanbul'da düzenlenen fuarda yapıldığını hatırlatan Dr. Kalaycıoğlu, uluslararası sağlık kuruluşlarından da destek alan yöntemi Trabzon'a getirerek insanların hizmetine sunduklarını söyledi. Şimdiye kadar birçok kişiye gençleştirme tedavisinin uygulandığını kaydeden Dr. Tarkan Kalaycıoğlu, tedavi gören hastaların yüzde 90'nında yaşlanma belirtilerinde iyileşme saptandı. Tedavi sonrasında fiziki kondisyonda iyileşme, zindelik, canlılık, deride kalınlaşma ve gerginliğin yanında cinsel performanslarda da artış görüldüğünü dile getiren Dr. Kalaycıoğlu, isteyen her yaştaki yetişkinin tedaviyi alabileceğini söyledi. Tedavi programı süresinin kişiden kişiye değiştiğine de dikkat çeken Dr. Kalaycıoğlu, tedavinin etkilerinin kiminde birkaç hafta içinde, kiminde ise daha uzun zamanda ortaya çıktığını ifade etti.
Dr. Kalaycıoğlu, merkezlerinde gençleştirme tedavisi yanında saç ekimi, botox, lazerle epilasyon, İPL sistemiyle çil-leke-kılcal damar tedavisi, yüz ve vücut masajı, kimyasal peeling, solaryum ve her türlü cilt problemlerine karşı tedavi yapılmakta olduğu sözlerine ekledi.

Toplu sünnetlere dikkat!

Trabzon Tabip Odası Başkanı ve Fatih Devlet Hastanesi Başhekim Yardımcısı Üroloji Uzmanı Opr. Dr. Aydın Aydın, toplu sünnetlerin zaman zaman riskli durumlara neden olduğunu kaydederek, bu işlemin mutlaka hekim kontrolünde takip edilmesi gerektiğini söyledi.
Sünnet yaşının, çocuğun sünnet yaşını algılamayacağı ya da bilinçli olduğu dönemlerde yapılmasının daha uygun olacağını ifade eden Dr. Aydın Aydın, sünnetin ne kadar basit görünse de ortada bir cerrahi girişimin söz konusu olduğunu kaydetti.
Sünnette önemli olanın çocuğa yapılacak cerrahi işlemin mümkün olduğunca psikolojik travma oluşmadan, hijyenik şartlara uygun ve problemsiz yapılması olduğuna dikkat çeken Dr. Aydın, "Günümüzde sünnetin anatomik, fiziyolojik, psikolojik açılardan bilgisi olmayan kişiler tarafından, uygun olmayan yerlerde ve koşullarda yapılmasının kabul edilebilir hiçbir gerekçesi olamaz. Sünnet ne kadar basit görülse de önemli bir cerrahi girişimdir. Bu nedenle sünnet yapılan yer ve aletlerde sterilizasyon, asepsi, antisepsi gibi tanımladığımız mikrop içermeyen ortam sağlanması zorunludur" dedi.

TURAN TRAFİK
ADNAN TURAN
Her türlü araç devir
Yeni kayıt, Plaka,
Ruhsat, Fenni muayene
Sigorta işlemleri yapılır.
Adres: Gürle İş Merkezi
Kat: 1 No: 66 - GEMLİK
Tel : (0.224) 514 62 02
GSM: (0.537) 933 25 26

ÇİZİYORUM

Barış Güler'in kaleminden

7 YAŞ

Korkular yaşam kalitesini düşürüyor

Ege Üniversitesi (EÜ) Edebiyat Fakültesi Psikoloji Bölümü tarafından düzenlenen "11. Ulusal Psikoloji Öğrenci Kongresi"nde "Korktuğunuz için mi senaristsiniz, senarist olduğunuz için mi korkarsınız veya korkulacak şeylerden korkmamak korkulacak bir durum mudur?" konulu bir konferans veren Ankara Üniversitesi Öğretim Üyesi Prof. Dr. Üstün Dökmen, korkuların yaşam kalitesini düşürdüğünü söyledi.
EÜ Edebiyat Fakültesi konferans salonunda çok sayıda öğrenci ve öğretim üyesinin katılımıyla gerçekleştirilen konferansta konuşan Prof. Dr. Dökmen, "Eğer olaylara tek bir bakış açımız olsaydı, bilim ve teknolojinin ortaya çıkması söz konusu olmazdı. Olaylara farklı bakış açılarından bakmamız korkularımızla başa çıkmamızı kolaylaştırdığı gibi, yaşama sevincini kazanmamızı da kolaylaştırır" dedi.
Günlük yaşantıda korkularımızla yaşadığımızı kaydeden Prof. Dr. Dökmen, "Eve misafir gelmesi, akşam yemeğinin hazırlanması bile bir korku sebebidir. Korku, kültürümüzde mevcut bir kavram. Ancak korkularımızla başa çıkmanın yollarını öğrenmek durumundayız" diye konuştu.
Korkuların kültürden kültüre farklılık gösterdiğini vurgulayan Prof. Dr. Dökmen, "Bir miktar korku iyidir. Ancak gerçekçi olan düzeyde korku gerekli olanıdır. Olmadık şeyler karşısında korku duymak kişinin gelişimini engellediği gibi, yaşamını da çekilmez hale getirebilir. Bu konuda dengeyi bulmak gerekir" dedi.
İnsanların korkularının dış faktörlerden etkilendiğini açıklayan Prof. Dr. Dökmen, "Korku ile fobi birbirinden farklıdır. Bu ikisini birbirine karıştırmamak gerekir. Korkuda kaygı vardır. Deprem olacak endişesi bir kaygı ve sonucunda da korku sebebidir. Asıl korku budur. Burada bir risk vardır. Fobide ise varolan nesne bir korku sebebidir" şeklinde konuştu.
Korku konusunda tüm dünyada yeterli düzeyde araştırma yapılmadığını belirten Prof. Dr. Dökmen, Türkiye'de de benzeri bir durumun yaşandığını söyledi.

'Gemlik Körfez' internette
www.gemlikkorfez gazetesi.com

ELEMAN ARANIYOR
Matbaamızda yetiştirilmek üzere
ÇIRAK ARANIYOR
KÖRFEZ OFSET
İstiklal Caddesi Bora Sokak No : 3/B
(Akbank aralığı Stüdyo Prestij yanı
Tel : (0.224) 513 96 83 GEMLİK

Kalp yetersizliği belirtilerini gözardı etmeyin

Kalp yetersizliğinin belirtileri konusunda bilgiler veren uzmanlar, "Vücudunuzda ödem varsa, merdivenlerden yukarıya çıkmak, yürümek gibi günlük yaşamdaki normal fiziksel aktiviteleri gitgide daha zorlanarak yapıyorsanız, nefes daralması yaşıyorsanız, kalp yetersizliğinden şüphelenmek için geçerli nedenleriniz var demektir" uyarısında bulundu.

Uzmanlara göre, yeryüzündeki yaklaşık 15 milyon kişi de kronik kalp yetersizliği bulunuyor. Kronik kalp yetersizliğinin, hastaneden taburcu edilen hastalarda, 65 yaşın üzerinde en sık karşılaşılan teşhis olduğunu belirten uzmanlar, "Diğer kaynaklardan gelen verilere göre, sanayileşmiş ülkelerde yaşayanların yüzde 1 kadarında kalp yetersizliği var. Bu hastalığın teşhisi, özellikle erken dönemlerde olmak üzere zor olduğundan, henüz teşhis konulmamış vaka sayısının çok fazla olduğu kabul ediliyor. Kalp yetersizliğinin ileri dönemlerindeki ölüm ise uygulanan tüm tedavi stratejilerine rağmen son derece yüksek. Konjestif kalp yetersizliği ya da daha basit adıyla kalp yetersizliği, kalbin diğer organlara ve dokulara kan pompalama yeteneğinin yavaş yavaş kaybolarak çok sayıda, sıkıntı veren semptoma ve sonunda ölüme neden olduğu iyi bilinen bir sendrom. Ödem, efor intoleransı ve nefes daralması ise bu sendromun başlıca belirtileri" diyor.

Uzmanların verdikleri bilgilere göre, ödem, dokularda aşırı miktarda sıvı bulunması demek. Bu sıvı çoğu zaman akciğerlerde ve/veya alt uzuvlarda toplanıyor. Sıvı akciğerlerde birikirse, hırıltı veya öksürük ile birlikte nefes alıp vermekte güçlük çekiliyor, köpüklü balgam çıkarılabiliyor. Sıvı ayak bileği çevresinde birikirse, ayak bilekleri şişiyor ve parmakla deriye bastırıldığında ortaya çukurluklar çıkabiliyor.

Uzmanlar, efor intoleransını, kalp yetersizliği olan hastaların merdivenlerden yukarıya çıkmak, yürümek gibi günlük yaşamdaki normal fiziksel aktiviteleri gitgide daha az yapabilecek duruma gelmesi olarak tarif ediyor. Orta şiddette kalp yetersizliği olan hastalarda ise nefes darlığı, düz zemin üzerinde yürürken bile ortaya çıkıyor.

Nefes daralmasının, başlangıçta hasta hafif bir egzersiz yaptığında, hastalık ilerlediğinde ise istirahatteyken bile kendini gösterebileceğini belirten uzmanlar, şiddetli kalp yetersizliği olan hastaların rahat solunum yapabilmeleri için dik durmaları gerekebileceğini, bu tip hastaların geceleri nefes daralmasıyla uykudan uyanabileceklerini ifade ediyor. Tüm bunları ana şikayetler olarak tanımlayan uzmanlar, kalp yetersizliği çok sayıda sistemi birden ilgilendirdiği için, daha başka belirtilere de yol açabileceğinin altını çiziyor. Örneğin, ritm bozuklukları egzersize bağlı olarak gelişiyor, şiddetli vakalarda ise istirahat sırasında bile ortaya çıkabiliyor. Yorgunluk sık görülüyor. Subjektif bir duygu olan yorgunluk, kas erimesi ve dermansızlık gibi objektif belirtilerle de kendini gösterebiliyor.

Yaz ishali öldürücü olabiliyor

Yaz aylarındaki ishalin öldürücü olduğuna dikkati çeken Yalova Sağlık İl Müdürü Dr. Engin Ferah, ishalden korunmanın en etkili yolunun temizlikten geçtiğini söyledi.

İshalin yaz aylarında daha sık rastlanan ve tedbir alınmadığı takdirde özellikle 0-5 yaş altı çocuklarda ölümlere yol açabilen bir hastalık olduğuna dikkati çeken Ferah, vatandaşları yaz ishaline karşı uyardı. İshal öncesi, esnası ve sonrasında neler yapılacağı konusunda açıklamalar yapan Dr. Engin Ferah, "Günlük dışkılama sayısı kişiden kişiye ve beslenme düzenine göre değişmekle beraber, dışkının normalden daha sulu ve günde 3 defadan sık yapılması haline ishal denir. Sık, fakat normal kıvamda dışkılama ishal olarak kabul edilmemektedir. Ayrıca anne sütüyle beslenen bebekler normalden daha sık dışkı yapabilirler. Bunları da ishal vakası olarak değerlendirmemek gerekir" dedi.

Çocukluk çağında ishallerin yüzde 40-50 kadarının viral etkenlere bağlığını, ishal mikroplarının en önemli kaynağının insan ve hayvan dışkıları olduğunu anlatan Ferah, "Dışkıda bulunan mikropların kullanma sularına, sebze ve meyvelere, ellere ve tırnak içlerine bulaşması sonucu patojenler ağız yoluyla vücuda alınır ve bağırsak enfeksiyonuna yol açar. Dışkı-ağız yoluyla bulaşan ishal önlenebilir bir hastalıktır. Bebekleri ilk 6 ayda sadece anne sütüyle beslemek, 1 yaşına varmadan aşılarını tamamlatmak, temizliğe özen göstermek ishalden korunmaya yardımcı olur. İshalden korunmanın en etkili yolu temizliktir. Tuvalet sonrası el temizliğine özen gösterilmeli, eller mutlak surette birkaç defa bol sabunlu suyla yıkanarak temizlenmeli, ayrıca yemeklerden önce de eller sabunlu suyla yıkanmalıdır" diye konuştu.

GEMLİK REHBERİ

GEREKLİ TELEFONLAR	
İtfaiye	110
Polis İmdat	155
Jandarma İmdat	156
Jandarma K.	513 10 55
Polis Karakolu	513 18 79
Gar. Kom.	513 12 06
KAYMAKAMLIK	
Kaymakamlık	513 10 51
C.Savcılığı	513 10 53
C.Savcı Yrd.	513 29 54
Emniyet Müd.	513 10 28
ULAŞIM	
METRO	513 12 12
Aydın Turizm	513 20 77
Süzer Turizm	512 10 72
Kanberoğlu-Esadaş	514 45 49
Anıtur	514 47 71
Kamil Koç	513 35 71
HASTANELER	
Devlet Hastanesi	513 92 00
SSK Hastanesi	513 23 29
Mer.Sağ.Ocağı	513 10 68
Tomokay Tomografi	513 65 29
TAKSİLER	
Körfez Taksi	513 18 21
Çınar Taksi	513 24 67
Güven Taksi	513 32 40
Gemlik Taksi	513 23 24
Manastır Taksi	514 35 50

RESMİ DAİRELER	
TEK Arıza	513 20 66
TEK İşletme	513 45 03
Statyum	514 00 95
Orm.Böl.Şef.	513 12 86
Milli Eğt. Md.	513 11 74
Halk Kütüphane	513 13 53
Askerlik Şb.	513 10 57
Karayolları	513 13 08
Liman Baş.	513 11 33
Mal Müd.	513 10 95
Nüfus Md.	513 37 42
Özel İd. Md.	513 15 07
Tapu Sicl. Müd.	513 14 14
Müftülük	513 13 64
Gümrük Md.	524 85 86
Tekel Md.	513 10 42
Ver. Dairesi Md.	513 10 92
İlçe Tarım Müd.	513 10 45
İlçe Seç. Md.	513 77 77
Halk Eğitim Müd.	513 18 46
BELEDİYE	
Santral	513 45 21 -23
Başkanlık	513 45 20
Zabıta	513 24 32
Otobüs İşlet.	513 45 21-122
Su İşlet.	513 45 21 - 115
İtfaiye	513 23 25
Muhasebe Md.	513 45 21 -182
Yazı İşl. Md.	513 45 21 -111
Su Arıza	Yalnız 185

DENİZ OTOBÜSÜ	
Bursa	256 77 84
Mudanya	544 30 60
Yenikapı	(212) 516 12 12
Yalova	(226) 811 13 23
İDO İmam Aslan Dinlenme Tes.	513 23 94
VAPUR - FERİBOT	
Yalova	(226) 814 10 20
Topçular	(226) 363 43 19
Eskihisar	(262) 655 60 31
OTOBÜS	
Şehirlerarası	261 54 00
Otobüs Terminali	(18 Hat)
TÜP DAĞITICILARI	
Aygaz	513 12 95
Tekgaz	513 16 37
Ocakgaz	513 16 37
Ergaz	513 88 43
İpragaz	513 22 59
Habaşgaz	513 45 46
Yeni Likitgaz	513 65 00
BP Gaz	514 59 81
Bütünler Likitgaz	513 80 00
Akçagaz	514 88 70
Totalgaz	514 17 00
AKCAN PETROL	513 10 79
YERLİYURTLAR PETROL	513 30 33
TUNCAY OTO GAZ	513 14 25

NÖBETÇİ ECZANE

8 Temmuz 2006 Cumartesi
SEVİNÇ SARAL ECZANESİ
9 Temmuz 2006 Pazar
DEMİRİZ ECZANESİ

GEMLİK'İN İLK GÜNLÜK GAZETESİ
GEMLİK Körfez
GÜNLÜK SİYASİ GAZETE

YEREL SÜRELİ YAYIN
YIL : 34 SAYI : 2487
FİYATI : 0.25 YTL. (KDV Dahil)
Sahibi : Kadri GÜLER
Sorumlu Yazı İşleri Müdürü : Serap GÜLER
Haber Müdürü : Seyfettin ŞEKERSÖZ
İstiklal Cad. Bora Sok. No:3/B
Tel : 513 96 83 Fax : 513 35 95 GEMLİK
Yönetim ve Basım Yeri : KÖRFEZ OFSET
Matbaaclık-Yayıncılık-Reklamcılık Tesisi
İstiklal Cad. Bora Sok. No:3/B GEMLİK
(Dini bayram Günleri ve Pazar günleri yayınlanmaz)

YILDIRIM MOBİLYA

Alışveriş mağazaları

Mudanya'dan sonra şimdi de GEMLİK'teyiz!

- MİSAFİR ODASI TAKIMLARI ve YATAK ODASI
- KANEPELER - SEHPALAR
- HALI ÇEŞİTLERİ ve TÜL PERDE ÇEŞİTLERİ
- YATAK ve BAZA ÇEŞİTLERİ
- ELEKTRİKLİ MUTFAK GEREÇLERİ
- KLİMA ve BEYAZ EŞYA
- EV TEKSTİL ÇEŞİTLERİ

ATLANTİK · arnica · DİVAN · Fakir · felix · YAĞMUR

AEG · PHILIPS · ARISTON · DOĞTAŞ

TÜM KALİTELİ MARKALAR
UYGUN FİYAT SEÇENEKLERİ

Merkez: Dr. Ziya Kaya Mh. İstiklal Cad.
Kordon Apt. No: 60 Tel: 0.224 512 02 32 - GEMLİK
Şube: Dr. Ziya Kaya Mah. İstiklal Cad. No: 51/ A GEMLİK

BAYTAŞ İNŞ. LTD.ŞTİ

"Sağlamlık ve Estetik Bizim İşimiz"

SATILIK LÜKS DAİRE VE İŞYERLERİ

GÖRMEDEN KARAR VERMEYİN

İNCİ SİTESİ

GÜMÜŞ SİTESİ

DOĞAL GAZ KOMBİ
LAMİNANT PARKE
HAZIR MUTFAK
ISI ve SU YALITIM
AMERİKAN KAPI
ÇELİK KAPI
UYDU ANTEN
ADSL BAĞLANTISI
SIDING CEPHE KAPLAMA
OTOPARK
YEŞİL ALAN

ZÜMRÜT EVLER

Detaylı Bilgi ve İrtibat Bürosu :
Hisar Mah.
Baytaş Körfez Sitesi
No : 56 GEMLİK
Tel : 513 42 21
513 17 94
www.baytasinsaat.net

GEMLİK'İN İLK GÜNLÜK GAZETESİ

GEMLİK Körfez

TARAFSIZ SİYASİ GAZETE

10 Temmuz 2006 Pazartesi info@gemlikkorfezgazetesi.com 25 Ykr

birey® dergisi DERSHANESİ

bire bir ilgilenmeye geliyoruz...

İstiklal Cad. Gürçay İş Mrk. No:36 Tel : 514 15 15 GEMLİK
e-mail: bursa@birey.com

Büyükşehir Belediyesi tarafından Çevre Yolu'nda önlemler alınıyor

Büyükşehir Çevre Yolu'na el attı

Güne Bakış

Kadri GÜLER
kadri_guler@hotmail.com

Bir yerden başlamak

Büyükşehir Belediyesi Çevre Yolu'nda düzenleme çalışmalarına başlamış.

Geç de olma bir yerden başlamak işin devamının geleceği ve bitimi demektir.

Bilindiği gibi Çevre Yolu'nun üzerinde meydana gelen çarpık yapılaşma nedeniyle bu bölgede oturan ailelerin çocukları, yolu geçerek Lale Kemal İlköğretim Okuluna gitmektedirler.

Bu gidiş gelişlerde meydana gelen kazalar halkın tepkisini çekiyor. *Devamı sayfa 7'de*

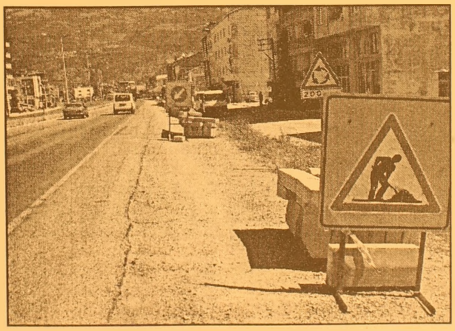

Trafik kazalarının önlenmesi amacıyla Büyükşehir Belediyesi tarafından Çevre Yolu'nda önlemler alınmaya başladı. Çalışmaları başlatan Büyükşehir Belediyesi yol kenarlarına geçişleri engelleyecek barikatlar yaptırıyor. *3'de*

Türk Metal Sendikası Başkan Yardımcısı öldürüldü

Türk Metal Sendikası Başkan Yardımcısı Sedat Avgil(38), İznik Gölü kıyısında dün yaptığı piknik sonunda ailesiyle birlikte Bursa'ya dönerken, yolda 34 LPH 59 plakalı araç tarafından sıkıştırıldı. Araçlar Gemlik Dörtyol kavşağında kırmızı ışıkta durunca, araçtaninen taraflar, tartışmaya başladı.

Bu arada Sedet Avgil arkadaki aracın ruhsatını alınca, tartışma büyüdü.

Arac sürücüsü Eyüp Kalal(35) üzerindeki bıçakla sendikacıyı iki yerinden ağır yaraladı. Sedat Avgil aldığı darbelerden hayatını kaybederken, Oktay Kalal ve amcası Eyüp Kalal araçlarıyla kaçtı. Kurşunlu Jandarması kısa bir izlemeden sonra suçluları yakalayarak Gemlik Emniyet Müdürlüğüne teslim etti.

Sedat Avgil

Oktay Kalal

ÖZEL AYKENT İLKÖĞRETİM OKULU

"İyi bir gelecek Aykent ile başlar"

Özel Aykent İlköğretim Okulu ve Anasınıfı 2006-2007 dönemi kayıtları başladı

Gemlik - Orhangazi yolu 2. Km.
Umurbey Paşabahçeler Mevkii
Tel : 513 50 84 GEMLİK
www.aykentilkogretim.k12.tr

Deneyimli kadromuz ve çağdaş eğitim anlayışıyla sizlere en yakın özel okuluz

OKULUMUZUN YETİŞTİRDİĞİ ÖĞRENCİLER; Hoşgörülüdür, şeffaftır, Olaylara profesyonellikle yaklaşır ve çözer, Planlıdır, çalışmalarını planlar ve uygular, Evrenseldir, çağa ayak uydurmasını bilir, Yeniliklere açıktır, Süreç odaklıdır, paylaşımcıdır, Her zaman ve her konu da özveri ile çalışır, Vefakardır, dostlarını asla unutmaz, Sürekli eğitim ilkesi ile hareket eder, Kararlı ve tutarlıdır, kendi kararlarını verir ve uygular, Özgüveni tamdır. Her yerde ve her ortamda kendini ispatlar, Engei tanımaz, "BAŞARACAĞIM" der ve başarır....

2006-2007 EĞİTİM ve ÖĞRETİM YILI ÜCRETLERİMİZ

SINIFLAR	FİYAT
ANA SINIFI	3.300 YTL
1.SINIF	4.000 YTL
2. SINIF	4.750 YTL
3. SINIF	4.750 YTL
4. SINIF	4.750 YTL
5. SINIF	4.750 YTL
6. SINIF	4.750 YTL
7. SINIF	4.750 YTL
8. SINIF	4.750 YTL

Not : Ücretlerimize Eğitim-Öğretim, yemek, servis ve KDV dahildir

Buluşma

Gürhan ÇETİNKAYA

Nutuk...

Nutuk'u okudunuz mu?
Ya da sayfalarını hiç karıştırdınız mı?
Bu soruların yanıtı hayırsa, Türkiye'nin işi çok zor.
Ama zararın neresinden dönülürse kardır.
Hemen bir kitapçıya gidin ve Nutuk'u alıp sayfalarını karıştırmaya başlayın.
Nutuk esas olarak Bir dahinin yıllar sonrasını görerek tüm belgeleri nasıl sakladığını art niyetli insanların sözlerini ve yaptıklarını çarpıtmasının önünü kesmek için kendi ağzından günlerce süren anlatımı ile tarihe ışık tutulduğu gibi günümüzü bile nasıl anlattığını gösteriyor.
Nutuk bence her Türk gencinin satır satır okuyarak ezberlemesi gereken bir baş yapıttır.
Türkiye'nin sınırlarının tartışıldığı, Ortadoğu haritasının yeniden çizildiği, geleceğe dönük senar yoların bir biçimde deklare edildiği şu günlerde Nutuk daha da önem kazanıyor.
Aşağıda Nutuk'tan alıntılar var..
Konular birbirinden bağımsız.
Ancak,
Geçmişe ayna geleceğe ışık tutuyor..
"Osmanlı Devleti, kendisini kuran, temel öğenin Türk milletinin insanca yaşamasını sağlayacak yollara başvurmaktan da yasaklanmıştı; memleketi bayındırlaştıramaz, demiryolu yaptıramaz, okul yaptırmakta bile özgür değildi; bu gibi durumlarda hemen yabancılar işe karışırdı."
"Osmanlı padişahları ve yakınları, büyük görkemler içinde yaşamlarını sağlamak için memleket ve milletin bütün varlık kaynaklarını kuruttuktan başka, milletin her türlü gelirini karşılık göstererek ve devletin haysiyet ve onurunu ayaklar altına alarak birçok borçlanma anlaşmaları yapmışlardı. Okadar ki, devlet bu borçların faizlerini ödeyemeyecek duruma düşmüş, dünya gözünde işas etmiş sayılmıştı."
"Efendiler, mirasçısı olduğumuz Osmanlı Devletinin dünya gözünde hiçbir değeri, erdemi ve onuru kalmamıştı; uluslararası haklardan dışlanmış, sanki ona başkaları sahip çıkmış ve onu vesayet altına almış bir nitelikte sayılıyordu."
"Millî Egemenlik ve halifelik konumunun durumları ve ilişkilerinin ne olduğu konusunda, halk merak ve kaygı duymakta haklı idi. Çünkü, Meclis 1 Kasım 1922 tarihli kararile, kişisel egemenliğe dayanan hükûmet biçiminin 16 Mart 1920 tarihinden başlamak üzere ve sonsuza dek tarihe gömüldüğünü duyurduktan sonra, birtakım fiükrü Hocalar "Müslümanların kamu oyu kuşkulara ve sıkıntılara düşmüştür" diyerek birşeyler yapmaya koyuldular. "Halifelik demek hükûmet demektir. Halifeliğin hak ve görevlerini ortadan kaldırmak hiç kimsenin, hiçbir meclisin elinde değildir" savını ortaya atmışlardı. Meclisin, milletin kaldırdığı kişisel egemenliği halifelik makamında sürdürmek ve padişah yerine halifeyi koymak tutkusuna kapılmışlardı."
"Gerçekten, gerici bir grup, Afyon Meb'usu Hoca fükrü imzasile "islâm Halifeliği ve Büyük Millet Meclisi" adıyla bir broşür yayımladı.
Ankarada, 15 Ocak 1923 tarihinde yayımlanan ve bütün Meclis üyelerine dağıtılan bu broşürü, izmitte haber verdiler. Broşürün üzerinde, sadece 1339 senesi yazılmıştı.
Ama broşürün daha, ben, Ankarada iken hazırlanıp basıldığı ve benim Ankaradan ayrıldığım tarih olan 14 Ocak 1923 gününün hemen ertesinde ortaya çıkarıldığı anlaşılmış idi."
"Bütün çıkarlarını kirli bir tahtın, çürümüş, çökmüş ayaklarına sarılmakta, yalnız bunda gören, Tevfik Paşa ve benzeri paşalardan oluşan Vahdettin hükûmetinin gizli amaçlarını, ne olursa olsun kabul ettirmekten başka hiçbir şeyle uğraşmadıkları anlaşılıyordu.
Tevfik Paşanın bana çektiği telgrafın, almadığını söylediği yanıtından sonra, doğrudan doğruya 10 Ekim 1922 tarihli telgrafıyla ve başbakan sanını kullanarak Meclis Başkanlığına başvurdu."

CHP'li gençlerden DYP'ye ziyaret

Seyfettin ŞEKERSÖZ

Yeniden oluşturulan CHP Gençlik Kolları Başkanı İlkay Küpe ile Yönetim Kurulu arkadaşları DYP Gençlik Kolları Başkanı Serdar Özaydın'a ziyarette bulunarak yapacakları çalışmalarda başarılar diledi. Daha önce Anavatan Partisi Gençlik Kolları çatısı altında birlikte çalışan Serdar Özaydın ile İlkay Küpe, partilerinden ayrılmış başka partilere geçerek gençlik kollarında yeni yönetim oluşturarak birbirlerinden kopmuşlardı. Dün yapılan ziyarette iki eski partili arkadaş, birbirleriyle Gemlik'e hizmet için var güçleriyle ortak çalışma içine gireceklerini söylediler. Gemlik'in menfaati olduğunda tüm partilerle birlikte hareket ederek hizmet edebileceklerinin mesajını veren Özaydın ve Küpe, ilçedeki gençler için sosyal faaliyetlerin yanı sıra sportif etkinliklerin de yapılması için çalışacaklarını söylediler. Ziyarette görüşülen diğer bir konu ise Gemlikspor ve gelecekteki başarısı oldu. Gemlikspor'un yeni seçilen yönetim kurulunda görev alan DYP Gençlik Kolları Başkanı Serdar Özaydın, takımın önümüzdeki sezon süper lige çıkması için her çabayı göstereceklerini ve sporcuların yanında olarak bunu başaracaklarını ifade etti. Görüşmede en büyük sıkıntının madde bağımlısı gençlerin oluşturduğunda birleşilirken bu gençleri kazanmanın yollarının araştırılarak yardımcı olunacağını belirten Özaydın, Gemlikspor'un yönetiminden istifa edenlere de sitem ederek *"Gemlikspor bu istifalarla yalnız kalmaz, yerlerini doldurac ak Gemlikspor'u seven ve gerçek sporcu insanlarımız vardır. Biz bu kişilerle başarıya daha çabuk ulaşacağız"* dedi. DYP'li ve CHP'li gençler birlikte baklava yiyerek tüm çalışmalarının başarılı olmasını dilediler.

Sürekli zarar edenlere maliye sorgusu

Maliye Bakanlığı, son yıllarda sürekli zarar gösteren kişileri tek tek sorguya almaya başladı. Ankara'da zararcı mükellefler, müfettişlerce tek tek sorguya alınmaya başlandı. Maliye Bakanlığı denetim birimleri, gelir ve kurumlar vergisi beyanlarında devamlı olarak zarar gösteren vergi mükelleflerine dönük kapsamlı bir incelemeye girişti. Bu incelemeler sırasında Başkentte yaklaşık 50 bin kişinin zararcı mükellefler listesinde bulunduğu, sadece Çankaya Vergi Dairesi'ne kayıtlı 3 bin mükellefin sürekli zarar beyan ettiği anlaşıldı. Müfettişler, tespitlerin ardından hemen Çankaya'daki bu mükelleflerin dosyalarını çıkartarak, incelemeye aldı. Daha sonra da incelemesi biten her mükellef için 10'ar soru hazırlanarak, bunlar adreslerine postalandı. Şu ana kadar soru zarfı gönderilen mükellef sayısı da bin 500'e ulaştı. Maliye müfettişlerinin, devamlı zarar beyan eden mükelleflerden açıklama istediği bazı konular şöyle:
-Neden sürekli zarar beyan ediyorsunuz?
-Sürekli zarar beyan ettiğiniz yıllarda geçiminizi nasıl temin ettiğinizin ayrıntılı ve belgelere dayalı olarak her bir yıl için ayrı ayrı izahı.
-İşyerinizdeki faaliyet türünde herhangi bir değişiklik oldu mu?
-Ortaklara yüksek borçların ve borçlardaki hızlı artışın nedenleri. Söz konusu borçlar karşılığında ortaklara ayrıca faiz vb adlar altında herhangi bir ödeme yapılıp yapılmadığı.
- Özkaynakların negatif duruma düşme ve negatif olarak hızlı büyüme süreci içinde olmasının nedenleri.
-İşletmenin KDV beyannamelerindeki hasılatı, muhtasar beyannamelerde beyan edilen gayri safi ödemeleri dahi karşılayamaz durumda? Hasılatın muhtasar beyannamelerde gösterilen masrafları karşılayamaması tutarsızlığının gerekçeleri neler?
-Brüt satış hasılatına göre satışların maliyeti çok yüksektir. Yüksek faaliyet zararının gerek çeleri. hisse miktarı." vb...

15 GÜN İÇİNDE YANIT BEKLENİYOR

Maliye müfettişleri, soru zarfı gönderdikleri mükelleflerden, 15 gün içinde yanıt beklediklerini bildirdi ve aksi halde cezai işlem yapılacağı uyarısında bulundu.

Büyükşehir Belediyesi tarafından Çevre Yolu'nda önlemler alınıyor

Büyükşehir Çevre Yolu'na el attı

Seyfettin ŞEKERSÖZ

Trafik kazalarının önlenemediği Çevre Yolu'nda Büyükşehir Belediyesi tarafından çalışma başlatılıyor. Tretuvar çalışması için yol kenarına getirilen bordür taşlarının kenarlara dizilmesine önümüzdeki günlerde başlanacağı öğrenildi. Yaklaşık bir kilometrelik mesafede sadece sinyal lambalarının bulunduğu Çevre Yolu'nda karşıdan karşıya geçişler için şimdiye kadar hiçbir önlem alınmayınca çevre sakinleri toplanarak yolu kapatmıştı. Birçok ölümlü kazanın meydana geldiği Çevre Yolu'nda tretuvar çalışmasının yanı sıra yol kenarlarına geçişleri engelleyici barikatlar da yapılacak. Lale Kemal Kılıç İlköğretim Okulu'nda okuyan öğrencilerin geçişlerde zorluk çekmelerini önlemek amacıyla da yolu güzergahında belirli yerlerden geçişler verilecek. Başlatılacak olan çalışmaların kazaları ne kadar önleyebileceği ise yapılacak çalışmalardan sonra ortaya çıkacak.

Trafik kazalarının önlenmesi için Büyükşehir Belediyesi tarafından Çevre Yolu'nda çalışmalar başlatıldı.

Çevre Yolu'nda geçtiğimiz günlerde meydana gelen trafik kazasından sonra, mahalle sakinleri toplanarak, yol kapatmıştı. (ARŞİV)

Yazı YORUM

Diş Hekimi Özcan VURAL
ozcanvural1933@hotmail.com
www.ozcanvural.sayfasi.com

Sağlık çok önemli...

Televizyonlarda, gazetelerde reklamlarda yeni gıda maddeleri, güçlendiren, zayıflatan rejimler insanlarımızın kime inanacağı konusunda şüphelere düşürüyor. Ben Hekim olmama rağmen şaşırıyorum..

Kemiklere güç katanlar, belleği destekleyen çorbalar, gençleştiren puding, detoks çay, tok tutan makarna birkaç misal..

Bu gidişle yedikçe zayıflatan dondurmalar, çikolatalar, tatlılar çıkacak...

Vitamin veya mineral eklenmiş, kalsiyum ve D vitamini ile zenginleştirilmiş süt ve yoğurt zaten biliniyordu. "Prebiyotik süt veya içecek" oldukça yeni..

B ve D vitamini eklenmiş ekmekler zaten vardı. Ama eminim yakında, soya, omega-3 ve keten tohumu eklenmiş ekmeklerle tanışacaksınız..

Mineraller ile güçlendirilmiş, C - B vitamini, karoten eklenmiş meyve sularını son 20 yıldır kullanıyorduk.

Eminim ki bir zaman sonra soya sterolleri eklenmiş portakal sularının tadına bakacağız..

Soya margarinleri yedikçe kolesterolümüzün azaldığını görüp şaşıracagız..

Bu asrın başında karnını doyurmaya razı olanlar, bir zaman sonra sadece karın doyurmanın yetmediğini öğrendiler..

Protein – karbonhidrat – Yağ dengesinin gerektiğini, vitamin ve minerallerin önemini fark ettiler. Kilolu olmanın yerine ince belli kalmanın daha sağlıklı olduğunu öğrendiler.. Kilo almaktan kaçındılar...

1980 li yıllarda beslenmeye farklı tanımlar getirildi.

Besin üreticileri, tüketicilerin karşısına vitamin ve mineral katılmış, yağı, karbonhidratı azaltılmış ürünlerle çıktılar.

Sadece beslenme yetmiyordu.. İki binli senelere yeni atılımlarla girildi... Hedef sadece doymak veya dengeli beslenmekten daha fazlasıydı.

Sağlığı koruyan ve güçlendiren, hastalıkları besinlerle çözen bir rejim...

Sağlığı daha da güçlendiren, iyileştiren, hastalıkları önleyen, neredeyse her türlü sağlık sorununu çözen bu yeni yiyecekler ve içeceklerin sayısı her gün biraz daha artıyor.. Artmaya da devam edecek..

Binlerce yıl önce Hipokrat'ta "yiyecekleriniz ilaçlarımızdır" demişti..

Ama bu gün bu işler ticaret alanının çok para getiren bir sektörü oldu..

Canına düşkün halkım korkusundan, biraz da eğitimsizliğinden her çıkan doğruluğu saptanmamış, ancak reklam gücüyle şişirilen bu ürünlere balıklama atlıyor...

İçlerinde doğru olanlar olabilir, ama o kadar çok reklam kokuyorlar ki biz hekimler bile "kurunun yanında yaş ta yanar" misali hepsini bir torbada sayıyor, şahsen ben pek itibar etmiyorum..

İki binli yıllarda reklam dünyası o kadar gelişti ki, bu konularda siz hekim olarak bu insanlarla konuştuğunuzda size değil, reklamlarda gördüğü sloganlara inanıyor..

Kısaca Hekimleri es geçiyor....

Sayın okurlarım; sizler doğal gıdalar almaya bakın tabidir ki dengeli olsun, aktif olun, spor yapın, hiç değilse yürüyün.

Daha da önemlisi ailenizde–kafanızda huzur olsun..

Sinir sisteminiz iyi ve güçlü ise hastalık size kolayca yaklaşamaz...

Sağlıklı –mutlu günler sizin olsun temennisi ile.....

İnşaat Mühendisleri emeği geçenleri unutmadı

Seyfettin SEKERSÖZ

Bursa İnşaat Mühendisleri Odası Gemlik Temsilciliği'nin düzenlediği geleneksel tanışma yemeğinde odaya emeği geçenlere teşekkür plaketi verildi.

Gemlik Gübre Sanayi Sosyal Tesisleri'nde düzenlenen yemeğe Kaymakam Mehmet Baygül, Garnizon Komutan Vekili Veteriner Hekim Albay Mahmut Tunçbilek, Belediye Başkanı Mehmet Baygül, Umurbey Belediye Başkanı Fatih Mehmet Güler, Küçük Kumla Belediye Başkanı Eşref Güre'nin yanı sıra Bursa İnşaat Mühendisleri Odası Başkanı Adem Özdemir ile odaya kayıtlı İnşaat Mühendisleri ve eşleri de katıldı. Düzenlenen tanışma yemeğine ev sahipliği yapan Gemlik İnşaat Mühendisleri Odası Temsilcisi Yıldırım Akıncı, geceye katılanlara teşekkür ederken, geçtiğimiz günlerde kaybettikleri oda üyesi Atilla Köse'yi de minnetle andıklarını söyledi.

Neşeli geçen yemekte odanın kuruluşundan bu yana hizmeti geçen üyelerden hayatta olmayan Atilla Köse'nin eşi ve oğluna, kurucu üyelerden Osman Taş, İbrahim Camcı, Rahmi Şengül, Onur Gürel, Zekai Karaduman ile Orhangazi'de bulunan üyelerden İzzet Sekman'a misafirler tarafından teşekkür belgeleri ile plaketleri verildi.

Gemlik İnşaat Mühendisleri Temsilciliği'nin geleneksel tanışma yemeği gecenin ilerleyen saatlerine kadar sürdü.

Plaket alan oda üyeleri toplu halde görülüyor

ÇİMEN ALABALIK TESISLERI

Yeni imajıyla hizmetinizde...

- Köy Kahvaltısı
- Balık Çorbası
- Gözleme
- Kiremitte Kaşarlı Alabalık
- Kiremitte Kaşarlı Mantar
- Piliç Çevirme
- Meze Çeşitleri
- Mangalda Et
- Kuzu Pirzola
- Çöp Şiş
- İnegöl Köfte
- Kaşarlı Köfte
- Kasap Köfte
- Kuzu Külbastı

Gedelek Köyü altı Orhangazi'den sonra 5. Km.
Tel : (0.224) 586 52 66
ORHANGAZİ

BAY MUSTAFA ÖZALP EMLAK'TAN

Her Çeşit Emlak
Alım, Satım ve Kiralama Hizmetleri
Daire, Zeytinlik, Villa, Dükkan, Arsa, Arazi
TAPU TAKİP İŞLERİ YAPILIR
ACİL SATILIK ve KİRALIKLARINIZ İÇİN BİZİ ARAYINIZ

Kayhan Mahallesi'nde denizi gören 3 oda 65 m² SATILIK DAİRE

Manastır Dilek Sitesi'nde SATILIK LÜX DAİRE Denizi gören, 3+1, 140 m²

Balıkpazarı'nda 115 m2 2+1 Satılık Daire

3 Ayrı Daireli Müstakil Ev (Bahçe İçinde)Yeni Devlet Hastanesi Altı

Eski Pazar Cad. 100 m2 Dükkan, Serçe Sokak 54 m2 2 dükkan

Eski Sahilde 3+1 110 m2 asansörölü, kombi kaloriferli daire

Bağ-Kur Sanayi Sitesinde 185 m2 çekme katlı, içindeki yeni atari makineleriyle satılık dükkan. Önünde 115 m2 Bahçeli

K.Kumla'da Ayazma Mevkii 6 Dönüm Zeytinlik

Yalova'da Termal Barajı'nın altında 408 m2 arsa - Çınarcık, Yalova 448.54 m2 arsa
Termal Barajı'nda 407.77 m2 arsa
Termal Girişinde 433.02 m2
Termal yolu Gülerce Villalarının altı 9880 m2 arsa
Umurbey'de 12 dönüm arazi ve Azot kavşağına 400 m2 uzaklıkta

Trafik, Kasko Dask, Acıbadem Sağlık ve Her Türlü Sigorta İşlemleri ve Doğalgaz Poliçesi Yapılır.

ŞEKER SİGORTA
Macide ÖZALP
Tel : 513 24 74 Fax: 514 10 21

Sürpriz folklörcüler büyüledi

Büyükşehir Belediyesi organizasyonu ile İrlanda, Kosova, Yakutistan'dan gelen folklör ekipleri, İskele Meydanı'nda yaptığı gösterilerle ilgi odağı oldular.

Seyfettin ŞEKERSÖZ

Büyükşehir Belediyesi organizasyonunda önceki akşam İskele Meydanı festival alanında gösteri yapan İrlanda, Kosova ve Yakutistan ekipleri izleyenleri büyüledi. Sürpriz bir şekilde Gemlik'e ilk kez gelen ekiplerden İrlanda, Kosova Priştina ve Sibirya bölgesinde bulunan Yakutistan folklor ekipleri birbirinden güzel oyunlarıyla Gemliklilere unutulmaz bir gece yaşattılar. Sempatik ve neşeli tavırlarıyla Gemliklilerle kaynaşan İrlandalı folklorcular, sahnede sergiledikleri güzel oyunlarıyla da büyük alkış aldılar. Kosova'dan ilk kez gelen folklorcular ise sergiledikleri Rumeli oyunlarıyla ilgi odağı oldular. Sibirya'nın Yakutistan bölgesinden gelen ve giysileriyle de dikkat çeken folklorcular değişik oyunlarıyla ayakta alkışlandılar. Büyükşehir Belediyesi organizasyonunda sürpriz bir şekilde Gemlik'e gelen folklorcular vatandaşların alkışlarıyla uğurlandılar.

REGAL PC SHOP

NOWOX BİLGİSAYAR

AKLINI SEVEN REGAL ALIR

FİYAT FARKI CEBİNE KAR KALIR

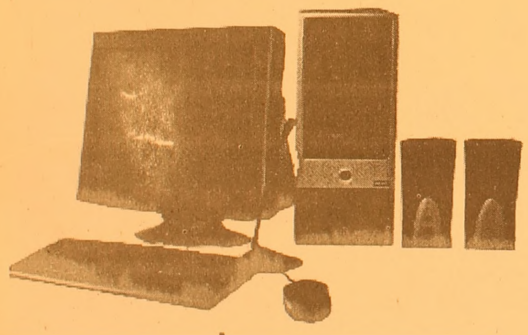

527 $ + K.D.V. başlayan fiyatlarla

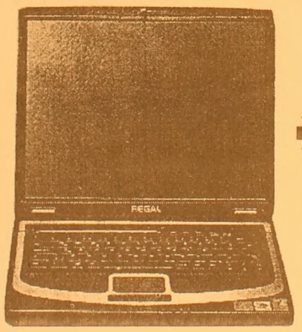

775 $ + K.D.V. başlayan fiyatlarla

HERKESE

REGAL 3600 DivX'li DVD OYNATICI

REGAL 37 EKRAN TELETEXT TV

ADSL ABONELİK PAKETİ

Hem ADSL modem, hem de ADSL aboneliği bir arada

HEDİYE!

AYRICA

axess

REGAL'DE AXESS'E ÖZEL

12 TAKSİT

FİRMANIZI İNTERNETE TAŞIYORUZ

REFERANSLARIMIZ

www.firmaniz.com
isim@firmaniz.com

Gemlik Körfez Gazetesi www.gemlikkorfezgazetesi.com
Baytaş İnşaat www.baytasinsaat.net
Atamer Hotel www. atamerhotel.com
GEMSİAD www.gemsiad.org
Tatcan Zeytincilik www.tatcan.com
Gemlik Tır Koop. www.gemliktırkoop.com
Gemlik Lions Kulübü www.gemliklions.com

DİĞER REFERANSLARIMIZ İÇİN: www.gemlikweb.com

NOWOX BİLGİSAYAR

Gazhane Cad. No: 14 Gemlik / BURSA
Tel: (0.224) 512 25 63
www.gemliknowox.com

Engürücük Piknik Alanı'na şenlikli açılış

Seyfettin ŞEKERSÖZ

Engürücük Köyü'ne ait Çamlık'ta yeni düzenlemesi yapılan piknik alanı halkın hizmetine açıldı. Engürücük Köyü Muhtarı Osman Çelik ile AK Parti İlçe Başkanı Enver Şahin'in özverili çalışmaları sonucu kazandırılan piknik alanının açılışına ilgi büyük oldu. AK Parti İlçe Teşkilatı'nın her yıl geleneksel olarak düzenlediği piknik şenliğinin de yapıldığı açılışa AK Parti Bursa Milletvekilleri Zafer Hıdıroğlu ile Mehmet Emin Tutan, Kaymakam Mehmet Baygül, Belediye Başkanı Mehmet Turgut, İl Başkanı Hayrettin Çakmak, İl Başkan Yardımcısı Murat Akdeniz, BUSKİ Genel Müdürü İsmail Hakkı Çetinavcı, CHP İl Başkanı Abdullah Özer ile İlçe Başkanı Erdem Akyürek ve yönetim kurulu, Uludağ Üniversitesi Veteriner Fakültesi Dekanı Hasan Batmaz, Bursa Orman Bölge Müdürü Ali Girgin, İlçe Emniyet Müdürü Ali Kemal Kurt, İlçe Milli Eğitim Müdürü Mehmet Ercümen, İlçe Müftüsü Yusuf Şahin'in yanı sıra İl Genel meclis ve Belediye Meclis üyeleri, çok sayıda partili ile Engürücük köyü halkı katıldı. Gemlik ve yöresine güzel bir piknik alanı kazandırılmasında desteği olan herkese teşekkür eden Engürücük Köyü Muhtarı Osman Çelik, piknik alanının çevrenin en güzel yeri olduğunu söyledi. AK Parti İlçe Başkanı Enver Şahin'de yaptığı konuşmada, ilkini Haydariye Köyü'nde yaptıkları piknik alanının ikincisini Engürücük çamlığında yaptıklarını belirterek, buranın ileride Keles Kocayayla'dan daha çok tutulacağını söyledi. Belediye Başkanı Mehmet Turgut'da yaptığı konuşmada, bu güzel alana ne gerekiyorsa belediye olarak destekte bulunacaklarını belirtti. AK Parti Bursa Milletvekilleri Zafer Hıdıroğlu ile Mehmet Emin Tutan'da piknik alanlarının daha güzel olması için çalıştıklarını belirterek, sene ye geldiklerinde çok daha iyi durumda görmek istediklerini söylediler. İl Başkanı Hayrettin Çakmak ise Gemlik Teşkilatının piknik davetlerini kabul etmediğini ve yapacakları yere gelebileceğini hatırlatarak, "Sazın olduğu yerde söze gerek yok. Başkana söz verdim ve geldim hayırlı olsun" dedi. Geleneksel AKP Piknik şenliğinde misafirlere pilav ve ayran ikram edilirken, sanatçılar eşliğinde bol bol eğlenildi. Piknik şenliğinde ayrıca yoğurt yeme yarışması, Çuval yarışı ve Halat çekme yarışmaları da piknik şenliğine renk kattı.

Piknige katılanlar sanatçılar eşliğinde eğlendiler.

Enver ŞAHİN

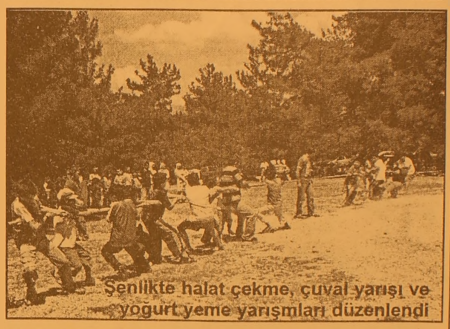

Şenlikte halat çekme, çuval yarışı ve yoğurt yeme yarışmları düzenlendi

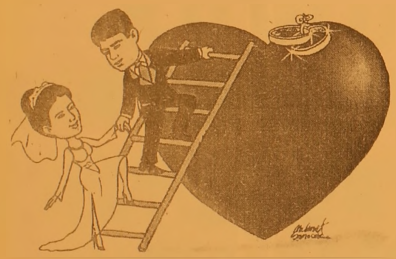

TÜRKİYE'NİN EN KALİTELİ ve EKONOMİK DAVETİYELERİ EN UYGUN FİYATLARLA ...

EN ÖZEL ve GÜZEL GÜNLERİNİZ İÇİN...

1 GÜNDE DAVETİYE BASILIR

Renkli, siyah beyaz her türlü baskı işleri

Fatura & İrsaliye & El İlanı & Broşür & Kartvizit

Kaşe & Cilt & Kitap & Dergi & Katalog basımı

34 YILLIK TECRÜBEMİZ İLE HİZMETİNİZDEYİZ

Körfez Ofset

MATBAACILIK - YAYINCILIK - REKLAMCILIK

İstiklal Cad. Bora Sok. Akbank Aralığı No : 3/B GEMLİK

Tel : (0.224) 513 96 83 Fax : (0.224) 513 35 95

Nüfus cüzdanında yapılan hata nedeniyle sıkıntılı günler yaşayan çift, evlilik cüzdanına kavuştu

Gümran çifti muradına erdi

Gemlik'te damadın nüfus kayıtlarında "kız" olarak görünmesi üzerine hayatlarını birleştirdikten bir süre sonra evlilik cüzdanları ellerinden alınan çift, yeniden cüzdanlarına kavuştu.

13 Mart'ta Vildan Ferahlıer (19) ile Gemlik'te evlenen ve 10 gün sonra çağrılan Koray Gümran'ın (28) kendisinin nüfus kayıtlarında "kız" olarak görünmesi nedeniyle evlilik cüzdanları ellerinden alınmıştı.

Basın aracılığıyla seslerini tüm Türkiye'ye duyuran Gümran, haberin duyulmasından 3 gün sonra Gemlik Belediyesi'nden kendisine bir yazı gönderildi.

Koray Gümran, evlenme tescil işlemlerinin yapılması için alınan uluslararası aile cüzdanı ile evlenme akdinin geçerli olduğu ifadelerinin yer aldığı yazıyla Evlendirme Memurluğu'na giderek evlilik cüzdanlarını yeniden aldığını hatırlatarak, *"Hatanın geç de olsa düzeltilmesi nedeniyle çok mutluyum. Uzun süredir hiç hak etmediğim halde çok üzüldüm, ancak yapılan hata düzeltildi, önemli olanda bu"* dedi.

Eşi Koray Gümran ile evlendirme cüzdanlarının ellerinden alınmasının ardından büyük bir üzüntü yaşadığını belirten Vildan Gümran, *"Balayı olarak geçirmemiz gereken günlerimiz bize zehir oldu. Hiç suçumuz günahımız yokken büyük üzüntüler yaşadık. Hamile olduğuma bile sevinemedim. Geçen süre içinde 'bu yanlışlık nasıl düzelecek?' sorusu beynimde yankılandı durdu. Çok şükür bu günler geride kaldı ve yapılan yanlış giderildi"* diyerek güzel günlere yeniden başladıklarını söyledi.

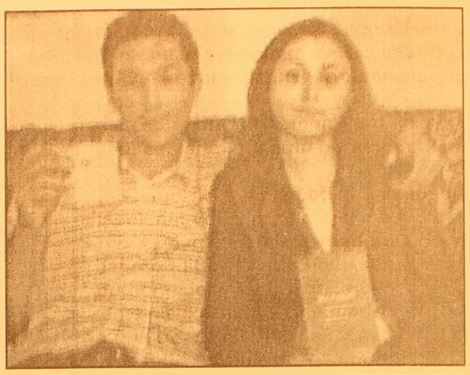

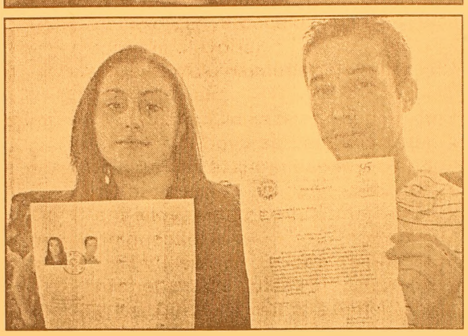

Nüfus cüzdanında yanlışlıkla "kız" yazılan Koray Gümran ve zor günler yaşayan Vildan Ferahlıer'in nikahları geçerli sayılarak, hata düzeltildi. Çift, sonunda evlilik cüzdanlarına kavuştular.

Rahmi Koç, dünya turunu tamamladı

Koç Holding Şeref Başkanı Rahmi Koç, "Nazenin IV" yelkenlisiyle yaklaşık 2 yıl süren dünya turunu tamamladı. Koç, turun tamamlanması nedeniyle ziyafet verdi. Haliç'te verilen ziyafete ilçemizden Tevfik Solaksubaşı da katıldı.

Deniz tutkusuyla tanınan Rahmi Koç, tekneyle dolaşma hayalini 19 Eylül 2004'te Kalamış Marina'da başlattığı yolculuk ile gerçeğe dönüştürürken, 7 Temmuz'da yine Kalamış Marina'ya bağladı. Koç ve dünya turunu birlikte gerçekleştirdiği Nazenin IV mürettebatı, Setur Marina'da gerçekleştirilecek "Hoşgeldin Partisi" öncesinde basın toplantısı düzenledi. Rahmi Koç ve yelkenlideki 7 mürettebat, dünya turu boyunca çok sayıda limana demir atarken, boğaz, kanal aştı ve ada gezdi. Ekip, 5 etaptan oluşan yolculuk sırasında bazı bölgelerde uzun süre kalarak bölgenin tarihi ve turistik yerlerini keşfe koyuldu. Molaların da verildiği yolculuk sırasında Rahmi Koç, zaman zaman Türkiye'ye döndü. İstanbul'dan ayrıldıkları günden beri yaklaşık 40 bin deniz mili yol kat eden Koç, yolculuk süresince Yunanistan, İtalya, Fransa, İspanya, Cebelitarık Boğazı, Kanarya adaları, Karayipler ve Atlantik okyanusunu aştı. Yolculuğunun 3. etabı olan Tahiti-Yeni Zelanda etabı için 5 Mayıs 2005'te yola çıkan ekip, yolculuğun 4. etabına ise Yeni Zelanda'dan başladı. Avustralya, Singapur, Phuket adasının ardından bu yılın Mayıs ayında yolculuğun son etabına başlayan Koç ve mürettebat, Sri Lanka, Hindistan, Yemen, Kızıldeniz, Hurgada, Mısır ve Süveyş kanalını aşarak Türkiye'ye döndü. Koç'un dünya turunu tamamlayarak, Türkiye'ye dönmesi nedeniyle Haliç'te ziyafet gecesi düzenlendi. Geceye ilçemizden yalnızca Tevfik Solaksubaşı katıldı.

Koç ve Solaksubaşı gecede sohbet ettiler

Güne Bakış

Kadri GÜLER

Bir yerden başlamak

Çevre Yolu'nda alt veya üst geçitin bulunmaması kazalar sonunda can kaybının doğması nedeniyle çevre halkı birkaç kez yolu trafiğe kapatarak ilgililerin dikkatini bu yola çekti.

Gel zaman, git zaman yeni kazalar oldu, yeni canlar alındı ama bir adım atılmadı yol için.

Sevindirici olan geçtiğimiz günlerde bir tabelanın yol kenarına dikilmesi oldu.

Bugün gazetemizde haberini de okuyacağınız gibi, Bursa Büyükşehir Belediyesi bu bölgedeki yol boyunca yapacağı düzenleme ile kazaların önlemesi için ilk adımı atmış oldu.

Asfalt yollarda karşıdan karşıya geçişlerde, ya çocuklar ya da yaşlılar kaza kurbanı oluyorlar.

Çevre Yolu'na mutlak sinyalizasyon sistemi kurulmalı.

Bu sistem ile kazalar ortadan kalkabilir.

Tüm yol boyu serbest geçiş alını olduğu için bu da kazaların baş etkenlerindendir.

Yol boyu karşıdan karşıya geçmeyi engelleyen korkuluklarla bu kazalar önlönebilir.

Büyükşehir Belediyesinin başlattığı hizmeti memunlukla karşılıyoruz.

İşe günlük basit çözümler değil, kalıcı çözümler bulmak gerekir.

Çalışmaları izleyerek yapılanları birlikte göreceğiz.

Uyuşturucu Bursa'da can aldı

Bursa'da, uyuşturucu hap içip üzerine alkol aldıktan sonra zehirlenen eski lise arkadaşı üniversite öğrencisi 3 gençten 1'i hayatını kaybetti, 2'si komaya girdi.

Edinilen bilgiye göre, olay merkez Osman gazi İlçesi'ne bağlı Gülbahçe Mahallesi Uludağ Sokak'ta meydana geldi. Bursa Kırcılar Lisesi'nden mezun olan üniversiteli 3 genç İsmail Yalnızoğlu (20), Mustafa Köse (19) ve Bilal Atmaca (19), gece saat 22.00 sıralarında fenalaştı. Yol kenarında bayılan 3 arkadaşı gören mahallenin gençleri, Mustafa Köse'nin evine giderek durumu babası Ali Köse'ye bildirdi. Olay yerine gelen Ali Köse baygın halindeki oğlunu eve götürürken, diğer 2 genç İsmail Yanlızoğlu ve Bilal Atmaca için de taksi çağırarak Bursa Devlet Hastanesi'ne yolladı. Hayati tehlike kaydıyla yoğun bakıma alınan bir fabrikada dökümcü olarak çalışan İsmail Yalnızoğlu, doktorların tüm müdahalesine rağmen kurtarılamadı. Mideleri yıkanan ve serum verilen Uludağ Üniversitesi Ali Osman Sönmez Kampusü Muhasebe Bölümü 2. sınıf öğrencisi Bilal Atmaca ile Uludağ Üniversitesi Meslek Yüksek Okulu İthalat İhracat Bölümü 1. sınıf öğrencisi Mustafa Köse, şuurlarının kapalı olması nedeniyle yoğun bakım ünitesinde tedavi altına alındı. Ölen İsmail Yalnızoğlu'nun 4, komada olan Bilal Atmaca'nın 6, Mustafa Köse'nin ise 2 adet Roche tabir edilen uyuşturucu özelliği bulunan hap içtikten sonra üzerine alkol aldıkları öğrenildi. Hastaneye geldiği sırada şuuru açık alan Mustafa Köse'nin, doktorlara 'Roche' isimli hap aldıktan sonra üzerine bira içtiklerini söylediği öğrenildi. Polis, olayın ardın dan çok yönlü soruşturma başlattı. Yoğun bakımdaki Bilal Atmaca ve Mustafa Köse'nin aileleri, gençlerin mezun oldukları liseden eski arkadaş olduklarını belirterek, daha önce uyuşturucu hap ve alkol kullanmadıklarını, ancak akşam üzeri telefonlaşıp birinin yanına gittiklerini, orada bira içerisine uyuşturucu hap atıp kendilerine ikram edildiğini öğrendiklerini söyledi.

Bakanlıktan ilaç kısıtlaması

Maliye Bakanlığı, maliyet dezavantajı getirmesi nedeniyle bazı ilaçları, 2006 yılı Tedavi Yardımına İlişkin Uygulama Tebliğindeki "Bedeli Ödenecek İlaçlar Listesi"nden çıkardı

Bu ilaçların grupları ve etkin maddeleri şöyle:

-Maliyet dezavantajı getirmesi nedeniyle grip tedavisinde kullanılan efervesan (suda eriyen) soğuk algınlığı ilaçları,

-Tıbbi malzeme kapsamında değerlendirilenler de dahil olmak üzere viskosuplementasyon (eklem içi sıvısının desteklenmesine yönelik) ürünleri,

-Obezite tedavisinde kullanılan antiobezite preparatları, -İpeka, terpin, gliseril gayakolat (gaifenezin), bromheksin klorür; tuz ekspektoranlar (sodyum iyodür, potasyum iyodür, amonyum asetat, amonyum klorür, sodyum sitrat), tolu balsamı, ambroksol, poligala, scilla vb etkin maddelerini içeren ekspektoran (balgam söktürücü) ilaçlar,

-Terapötik (tedavi edici) dozda olmayan çinko içerikli ilaçlar (özellikle çocuklarda bedensel ve zihinsel gelişimde kullanılır),

-Sağlık Bakanlığı tarafından ruhsatlandırılan ancak, reçetesiz satılabilen ürünlerle ara ürünlerden ekli listede belirtilenler. Sadece benzidamin hidroklorür içeren ağız ve boğaz gargara ve

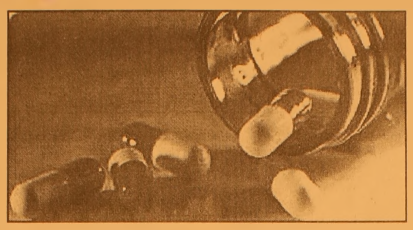

spreyleri, Rekürren aftöz stomatit (ağız içinde oluşan yaralar), Behçet hastalığının oral mukoza lezyonları (ağız içinde oluşan yaralar), Penfigus grubu hastalıkların oral mukoza lezyonları, Eritema multifomel Steven Johnson Sendromu Toksik epidermal nekrolizü oral lezyonları, Oral Eroziv Liken Planus, Toksillektomi (bademciğin operasyon ile çıkarılması), diş ve çene cerrahisi, Gingivit, Glossit, Kemoterapi, Radyoterapi gibi nedenlere bağlı mukozit (ağız enfeksiyonu) endikasyonlarında ödenmeye devam edecek. Ancak, bunların dışındaki nedenlerle ağız veya boğazda oluşan yaralar için kullanılan ağız/boğaz gargaraları ödeme listeden çıkarıldı. İlgili genelgeyle kalsiyum eksikliğinde kullanılan CALCIMED D3 20 EFF Tablet ise bedeli ödenecek ilaçlar listesine ilave edildi.

OKS'de heyecanlı bekleyiş bugün sona eriyor

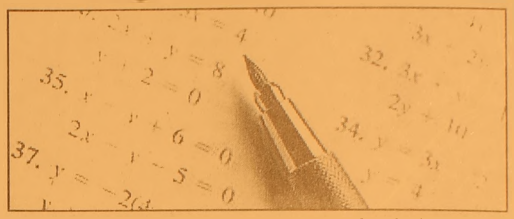

Ortaöğretim Kurumları Öğrenci Seçme ve Yerleştirme Sınavı'nın (OKS) sonuçları bugün açıklanacak.

Milli Eğitim Bakanı Hüseyin Çelik, sınav sonuçlarını açıklamak üzere bugün saat 10.00'da bakanlık Başöğretmen Salonu'nda basın toplantısı düzenleyecek.

Sınav sonuçları Bakanlığın http://meb.gov.tr nternet adresinden duyurulacak.

Okul tercih işlemleri, internet üzerinden, 11-21 Temmuz 2006 tarihleri arasında yapılacak

Tercih sonuçları 28 Temmuz'da açıklanacak. Boş kalan kontenjanlar için hleri arasında ikinci kez tercih başvuruları alınacak.

İkinci yerleştirmenin sonuçları da 20 Ağustos'ta açıklanacak.

'Gemlik Körfez' internette www.gemlikkorfezgazetesi.com

Vaillant
GEMLİK ANA BAYİİ

ULUKAYA DOĞALGAZ ISI SAN.
HÜSEYİN ULUKAYA - CÜNEYT DEMİRLİ ORTAKLIĞI

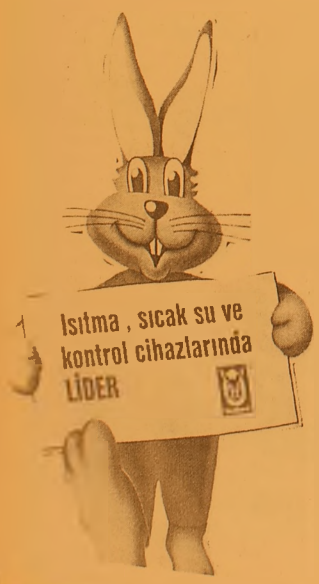

- DOĞALGAZ
- KOMBİ
- KAT KALORİFERİ
- MERKEZİ ISITMA
- RADYATÖR
- SPLİT KLİMALAR
- DOĞALGAZ SOBASI
- TESİSAT ve PROJE

Merkez: Kayhan Mh. 2 Nolu Cad. 9/A
Tel & Fax: (0.224) 513 88 26
Şube: Balıkpazarı Mah. Alemdar Cad. No:4
Tel: (0.224) 513 49 93
e-mail : c_demirli@yahoo.com
www.ulukaya.ticaret-ltd.com

HALKIMIZIN DİKKATİNE!

KEMİK ÖLÇÜMÜ yani OSTEODANSİTOMETRE TETKİKLERİNİ ARTIK İLÇEMİZDE

TOMOKAY 'da YAPTIRABİLECEKSİNİZ

Sessiz hastalık : OSTEOPOROZ (Kemik erimesi)

Orta yaşı geçince kadın-erkek ayırt etmeden herkeste kemik kütlesi azalır. Ancak menopoz sonrasında kadınlarda bu durum daha belirgindir.

OSTEOPOROZ'da kemikler daha delikli hale gelir. Kemik dayanıklılığı azalır. Ufak tefek kaza ve düşme kırıkla sonuçlanabilir.

Bir çok hastalıkta olduğu gibi ancak erken teşhisle bu hastalığa ENGEL OLMAK MÜMKÜNDÜR. Osteoporoz yani kemik erimesi teşhisi KEMİK ÖLÇÜMÜ (osteodansitometre) ile yapılmaktadır.

Konu ile ilgili hekimlerin isteği doğrultusunda çekim yapılmakla birlikte orta yaş üstünde ve 45 yaş öncesinde herkesin bir kez kemik ölçümü yaptırması kendi kemik kütlesi hakkında bilgi sahibi olmasını sağlayacaktır.

Tetkik ücreti 35 YTL olup (tek bölge ücretidir) herhangi bir sevke gerek olmadan çekiminizi yaptırabilirsiniz.

KEMİK ÖLÇÜMÜ TETKİKİ ÇOK KOLAYDIR

Hastaya herhangi bir ilaç verilmeden sırtüstü yatırılarak çekim yapılmaktadır. Yaklaşık 8 dakika içinde tetkik tamamlanır ve beş dakika sonra raporunuzu alabilirsiniz.

TOMOKAY
RADYOLOJİ MERKEZİ

✓ SPİRAL BİLGİSAYARLI TOMOGRAFİ (BT)
✓ ULTRASONOGRAFİ (US)
✓ RENKLİ DOPPLER ULTRASONOGRAFİ
✓ 4 BOYUTLU GEBELİK ULTRASONOGRAFİSİ
✓ GİRİŞİMSEL RADYOLOJİ (BİYOPSİ vb)
✓ OSTEODANSİTOMETRE (KEMİK ÖLÇÜMÜ)

Dr. Ziya Kaya Mah. Dutluk Sok. No: 3
(Eski SSK Hastanesi ile MIGROS arasında)
Gemlik - BURSA
Tel: (0.224) 513 65 29
513 65 30
Fax: (0.224) 513 65 18

"Bakanlık hastanelerinde para istenmeyecek"

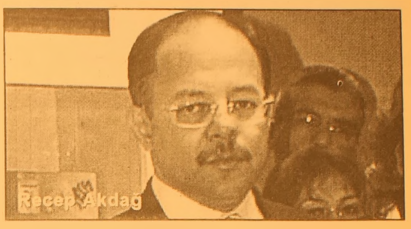

Sağlık Bakanı Recep Akdağ, Maliye Bakanlığının uygulaması kapsamında bakanlığa bağlı hastanelerde, vatandaşlardan "5 kuruş bile istenmeyeceğini" söyledi. Bakan Akdağ, Sağlık Bakanlığına bağlı kuruluşlarda incelemelerde bulunmak üzere gittiği Mersin'de, bir gazetecinin "Sağlık Bakanlığına bağlı hastaneler ile özel hastanelerde vatandaşlardan fiyat farkı talep edildiği" şeklindeki sözleri üzerine, Maliye Bakanlığının başlattığı uygulamadan sonra özel hastanelerin bir bolumunun vatandaştan fark aldığını, ancak almayan hastanelerin de bulunduğunu kaydetti.

Yayınlanan tebliğ ile vatandaş açısından değişen hiçbir şey olmadığını, Maliye ile hizmet sunduğu kurumlar arasında yeni bir anlaşma modeli gerçekleştirildiğini ifade eden Akdağ, şöyle konuştu: "Eskiden hasta muayene edilip altına yapılan tetkikler yazılarak fatura oluşturuluyordu. Şimdi ise bütün tetkikler bu harcamaların içinde kabul edilerek fatura oluşturuluyor. Hastaneler olarak harcamalarımızı vatandaşa yansımayacak şekilde kısmanın yollarını arıyoruz. Alım satımımızı daha uygun bir şekilde yapmaya çalışıyor ve gereksiz harcamalardan kaçınıyoruz. Vatandaştan, Bakanlığın hiçbir hastanesinden yeni uygulama kapsamında 5 kuruş bile istenmeyecektir. Bunu, altını vurgulayarak söylüyorum. Uygulama vatandaştan para almayı gerektiren uygulama değildir. Tamamen Maliye ile SSK, Bag-Kur ve hastaneler arasındaki faturalandırmanın teknik açıdan farklılaştırılmış şeklidir. Eğer, devlet hastanelerinden para talep edilmişse tebliğin iyi anlaşılmamış olmasından ortaya çıkan bir yönetim problemidir. Vatandaş para ödemişse o hastaneden parasını geri alması gerekir. Bakanlığa bağlı işletmelerde hata yapılmışsa bu hatayı kendilerinin telafi etmesi gerekir."

Gümrüklerde 200 milyon YTL'lik kaçak mal yakalandı

Devlet Bakanı Kürşad Tüzmen, 2006 yılının ilk 6 ayında gümrüklerde 200 milyon YTL'lik kaçak mal yakalandığını açıkladı.

Devlet Bakanı Tüzmen, gümrüklerde kaçakçılığa karşı mücadelenin bütün hızıyla devam ettiğini belirterek, "2006 yılının ilk 6 ayında gümrüklerde yakalanan mal miktarı, bir önceki yılın aynı dönemine göreyüzde 17 artış göstermiştir" dedi.

2005 yılı ilk 6 ayında toplam 171 milyon 304 bin liralık mal yakalanırken, 2006 yılı ilk 6 ayında gümrüklerde yakalanan mal miktarının 200 milyon liraya ulaştığını kaydeden Bakan Tüzmen, şunlarısöyledi "2006 yılında gümrüklerde yakalanan kaçak malların 151 milyon 621 bin YTL'si ticari eşya, 48 milyon 379 bin YTL'lik kısmı da uyuşturucudur. Gümrüklerde kaçakçılığa karşı mücadelede en son teknolojiden yararlanmaya çalışıyoruz. Gümrük kapılarına yerleştirdiğimiz x-ray cihazları kaçakçılığa karşı çok etkin mücadele yürütmemizi sağlıyor. Kapılarımızda kaçakçılığa karşı teknolojik cihazları yerleştirmeyi sürdüreceğiz."

Bakan Tüzmen, gümrüklerin "yasal ticaret için en kolay, yasadışı ticaret için en zor" gümrükler olması için çalıştıklarını ifade ederek, "Bu politikamıza uymayan ayrık otlarını temizlemeye devam edeceğiz. Yanlış yapanlara tolerans göstermemiz mümkün değildir" diye konuştu.

Memur maaşları yüzde 20 eridi

Türk Eğitim-Sen'in araştırmasına göre, son 1 yılda memur maaşları dolar ve avro karşısında yüzde 9 ila 20 oranları arasında değer kaybetti. Araştırmaya göre, memur maaşları 2005 yılı Haziran ayı ile 2006 yılı Haziran ayı arasındaki 1 yılda YTL düzeyinde artış göstermesine rağmen, dolar ve avro karşısında geriledi. Buna göre, müsteşar ve genel müdür maaşı dolar bazında yüzde 17, avro bazında yüzde 20, en yüksek derecedeki profesör maaşı dolar bazında yüzde 16, avro bazında yüzde 19, hizmetli maaşı dolar bazında yüzde 9, avro bazında yüzde 12, 9/1 derecedeki öğretmenin maaşı dolar bazında yüzde 11, avro bazında yüzde 14 oranında azaldı. Öte yandan, benzin fiyatlarında yaşanan artış nedeniyle bir otomobil deposunu doldurmanın maliyeti bir yılda yüzde 61 oranında arttı.

ELEMAN ARANIYOR

TEMİZLİK İŞLERİNDE ÇALIŞACAK ASKERLİĞİNİ YAPMIŞ BAY ELEMAN ARANIYOR

Müracaat :
Yeni Zeytin Hali Koop. Bşk.
Tel : (0.224) 513 32 33
GSM : (0.535) 631 26 62

İşteki memnuniyetsizlik hastalık riskini arttıyor

Bilim adamı Johannes Siegrist, Almanya'nın Mainz kentinde yapılan Uluslararası Davranış Tıbbi Kongresi'nde, "İşlerinde çok yorulan ve ödüllendirilmeyen kişilerde, stres hormonlarının ve kan basıncının belirgin ölçüde artığını kanıtlayabildik" diye konuştu.
İşinden memnun olmayan kişilerin kalp ve dolaşım hastalıklarına yakalanma ve depresyona girme riskinin iki misli artığı belirtildi
Çalışanların yüzde 10 ila 30'unun bu tür bir "ödüllendirme krizinden" etkilendiğini kaydeden Siegrist, iş stresinin erkeklere daha çok olumsuz etki ettiğini söyledi.
Siegrist'e göre, stresi artıran en önemli faktörler arasında, yapılan işler karşılığında üstlerden "teşekkür" ve "ödül" alınmaması, yükselme şansının ve iş güvencesinin olmaması bulunuyor.
Avrupa çapında binlerce kişi üzerinde yapılan araştırmanın sonucunda, 5-10 yıl içinde stres kaynaklı hastalıklara yakalanma ya da bu hastalıklardan ölme riskinin iki misli arttığı ortaya çıktı.

Yiyecek satın alırken dikkat edin

Ailenin gelirinin yaklaşık olarak yarıya yakını yiyeceklere harcanmaktadır. Bu nedenle yiyecekleri satın alırken bilinçli bir tüketici olabilmek için; Satın alma kararı vermeden önce şu hususlara dikkat ediniz.
İlk adımda günlük, haftalık, aylık satın alınacak besinleri belirleyiniz.
Kuru besinler (un, bulgur, pirinç, makarna, nohut, mercimek, şeker vb.); kapalı teneke, şişe veya kutularda satılan yemeklik margarin ve sıvı yağ, zeytin ve salçayı aylık olarak satın alınız
Et haftalık veya günlük alınabilir ancak haftalık alınırsa buzlukta dondurarak veya kavurarak saklayınız
Ekmek veya sütü günlük satın alınız, eğer süt haftalık alınacaksa yoğurt yaparak buzdolabında saklayınız
Aylık satın alınacak besinlere karar verdikten sonra haftalık satın alınacaklar için beslenmeye yeter miktarda para ayırınız ve satın alınan malın maliyetini yükseltmesi nedeniyle veresiye alışveriş yapmaktan sakınınız. Çünkü sonuçta alınanlar aynı miktar gelirle ödenecektir.
Gerçekçi bir planlama yapabilmek için piyasada bulunan yiyeceklerin fiyat ve kalitesini değişik yerlerden kontrol ediniz.
Semt pazarları genellikle manav ve bakkallardan daha ucuzdur. Aylık alınacak besinleri ise tüketim kooperatifleri gibi daha az karla satış yapan yerlerden alınız.
Alışverişe giderken mutlaka nelerin satın alınacağını gösteren bir liste yapınız.
Ancak listede bulunan bir yiyecek o hafta pazara az gelmişse fiyatı yüksek olabilir. O zaman onun yerine geçebilen başka bir yiyecek satın alınız.
Mevsimlik sebze ve meyveler turfanda olanından daha ucuz,daha lezzetli ye daha besleyicidir.
Her mevsim pazarda en bol bulunan sebze ve meyvelerden satın alınırsa daha az parayla daha dengeli beslenme sağlanmış olur.
Paketlenmiş besinsatın alırken dikkatli olunuz. Çünkü; Verilen paranın bir bölümü kullanılan ambalaja gider. Paketlenmiş yiyecek ve içeceklerden en çok satın aldığımız konserve, süt, meyve suları, bisküvi vb. meyve esansları, besin boyaları ve katkı maddeleri eklenerek hazırlanmış maddelerdir.

TURAN TRAFİK
ADNAN TURAN
Her türlü araç devir
Yeni kayıt, Plaka,
Ruhsat, Fenni muayene
Sigorta işlemleri yapılır.
Adres: Gürle İş Merkezi
Kat: 1 No: 66 - GEMLİK
Tel : (0.224) 514 62 02
GSM: (0.537) 933 25 26

ÇİZİYORUM

Barış Güler'in kaleminden

7 YAŞ

Çin ay uydusundan dünyaya müzik yayını yapacak

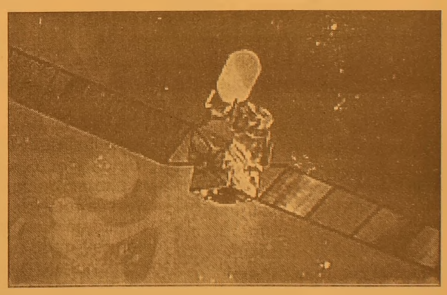

Çin, ay çalışmaları için göndereceği uydudan dünyaya müzik yayını yapacak. Ulusal Savunma İçin Bilim, Teknoloji ve Sanayi Komisyonu tarafından yapılan açıklamada, halkın Çin'in uzay programına olan ilgisini artırmak için ana kıtanın yanı sıra Tayvanlı ve Hong Konglu yıldızların şarkılarından 150 şarkılık liste oluşturulacağını ve bunların halkın onayına sunacağı kaydedildi.
Çin hükümeti tarafından 2004 yılında onaylanan üç aşamalı ay projesinin ilk aşamasının 1.4 milyar yüen (170 milyon ABD Doları) tutarında bütçesi bulunuyor.
Ayda yaşadığına inanılan efsanevi imparatoriçe Çangı'nın adı verilen ay programına göre, Çin 2010 yılında aya araç yollayacak.
Ay uydusu, ay yüzeyinin üç boyutlu resmini çekecek, elementlerin analizini yapacak, ay toprağının derinliğiyle ay ve dünya arasındaki gökyüzü hakkında araştırmalar yapacak ve ay yörüngesinde bir yıl kalacak.

'Gemlik Körfez' internette
www.gemlikkorfez gazetesi.com

ELEMAN ARANIYOR
Matbaamızda yetiştirilmek üzere
ÇIRAK ARANIYOR
KÖRFEZ OFSET
İstiklal Caddesi Bora Sokak No : 3/B
(Akbank aralığı Stüdyo Prestij yanı
Tel : (0.224) 513 96 83 GEMLİK

Burun tıkanıklığı nedir? Ne zaman önemlidir?

Burun tıkanıklıkları Kulak Burun Boğaz Hastalıkları polikliniklerine yapılan başvurularda en sık bildirilen şikayetlerden birisi olmasına karşın çoğu kez ye terince önem ve rilmeyen fakat aslında değişik durumlarda hayati önem taşıyabilecek bir belirtidir . Burundan nefes al makta güçlük çekil mesi genel olarak burun tıkanıklığı olarak tanımlanır. Bu durum dinlenme halinde iken mevcut ise daha fazla önem ve öncelik taşır. Günlük hayat sıra sında örneğin yol yürüme, merdiven çıkma gibi olağan fiziksel hareketleri güçleştiren bir bu run tıkanıklığı da mutlaka araştırılmalıdır. Spor yapar ken yani ağır fiziksel etkinlikleri güç leştiren burun tıka nıklıkları da söz konusu olabilir. Bu durum özellikle profesyonel sporcularda önem kazanmaktadır. Burun tıkanıklıkları tek taraflı, iki taraflı, bir tarafta daha fazla yada bazen bir tarafta

bazen de diğer tarafta olmak üzere değişken olabilir. Bütün bir yıl sürebileceği gibi mev simsel şiddetlenmeler yada ay içe risinde dönemsel değişmeler gösterebilir. Yıllardan beri var olabilir yada yakın zaman da ortaya çıkmış olabilir. Her iki durumda önemli sayılmalıdır.

Burun tıkanıklığı neyin belirtisidir ?

Burun tıkanıklığının kendisi başlı başına bir belirtidir yada burun akıntısı, geniz akıntısı, burundan konuşma, horlama, yüz ve baş ağrısı, çocuklarda yüzde ve dişlerde şekil bozukluğu, işitme kaybı, kişilik değişimleri gibi belirtilerle beraber bulunabilir. Bu durumda bazı burun ve sinüs hastalıkları ile olay karmaşıklaşmış demektir. Burun tıkanıklıklarının önemi nedir? Burun tıkanıklıkları komşu organlar olan orta kulaklar ve sinüslerimiz ile ilgili hastalıklara yol açabilirler. Özellikle çocuklarda yüz kemiklerinin gelişimini , dişlerin düzgün çıkmasını ve zihinsel etkinleri olumsuz etkiliyebilirler. Ayrıca akciğer hastalıkları ve teorik olarak kalp hastalıkları gelişimi üzerine olumsuz etki gösterebilirler.

Burun tıkanıklıklarının çocuklardaki sebepleri ve tedavileri nelerdir?

Yeni doğanda bu run tıkanıklığı çok önemli ve hayati bir belirtidir. Burun içerisi ve geniz ile ilgili bir gelişme anomalisi nedeniyle olabilir. Bu durum doğumdan hemen sonra hastane koşullarında tanınarak gerekli önlemler alınır. Bebeklik ve çocukluk dönemi burun tıkanıklıklarının en sık rastlanılan sebebi ise halk arasında geniz eti denilen adenoid büyüklüğüdür. Geniz etinin burun boşlu ğunu tamamen tıkıyor olması yada orta kulak ve/veya sinüslerle ilgili hastalıklara yol açması ameliyatla tedaviyi gerektirir. Bu ameliyat teknik olarak küçük fakat özellikli bir ameliyat olarak kabul edilir ve başarısı da yüksektir. Çocuk burun tıkanıklıklarının önemli bir sebebi de çocuk sinüzitleridir. Bu durum özellikli ve sabırlı bir ilaç tedavi süre cini gerektirir. Aler jik sebepler ve bazı gelişimsel anatomik koşullarda da burun tıkanıklığı yapabilir. Çocuklarda tek taraflı burun tıkanık lığı ve akıntısı bu run içerisine sokulmuş bir yabancı cisim nedeniyle olabileceği için ayrıca dikkat çekici kabul edilmelidir. Nadiren çocuklarda burun tıkanıklıkları iyi veya kötü huylu tümörlere bağlı olabilir.

Bol bol karpuz yiyin

Yaz aylarının vazgeçilmez meyvesi olan karpuzun sayısız faydasının olduğu bildirildi. Samsun Devlet Hastanesi Halk Sağlığı ve İç Hastalıkları Uzmanı Dr. M. Emin Dinççağ, karpuzun yüzde 95'inin sudan oluşmasından dolayı bedeni temizleyici bir özelliği bulunduğunu söyledi. Karpuzun böbrekleri çalıştırdığını, idrar söktürdüğünü, böbreklerdeki üre ve ürat tuzlarını temizlediğini ifade eden Dr. Dinççağ, ayrıca kum ve taştan yakınanların da karpuzu es geçmemesi gerektiğini söyledi. Karpuzun B ve C vitamini içerdiğini belirten Dr. M. Emin Dinççağ, "Az miktarda da olsa barındırdığı 'likopen' maddesi kalbi enfarktüs ihtimaline karşı koruyor. Karpuzun bu özellikleri nden yararlanmak için yemeklerden çok önce, mide boşken tüketmek gerekiyor. Çünkü yemek sonrasında yendiğinde sindirim güçlüğü yaşanabiliyor. Yüksek miktarda lif içeren karpuzun kalorisi de düşüktür. İlginç olan, karpuzun besin değerinin diğer birçok besinde olduğu gibi kabuğunda saklı olması. Bu nedenle olabildiğince kırmızı etli kısmın altındaki beyazımsı kısmı tüketilmeli. Karpuz bol miktarda C vitamini ve antioksidan özelliğiyle çeşitli kanser türlerine karşı etkili olan beta karoten içerir. İçerdiği yüksek potasyum kalp fonksiyonlarının ve kan basıncının düzenlenmesine yardımcı olur. Aynı zamanda iyi bir lif kaynağı olduğundan bağırsak hareketlerini düzenler ve bağırsak kanserini önlemede de rol oynar. Karpuz çekirdekleri de içinde bulunan cucurbocitrin adlı maddeyle kan basıncını düşürmeye ve böbrek fonksiyonlarının düzenlenmesine yardımcı olur. Yağ ve kolesterol içermediğinden ve kalorisi de düşük olduğundan yaz aylarında yapılan diyetlerde özel bir yeri vardır" dedi.

GEMLİK REHBERİ

GEREKLİ TELEFONLAR	
İtfaiye	110
Polis İmdat	155
Jandarma İmdat	156
Jandarma K.	513 10 55
Polis Karakolu	513 18 79
Gar. Kom.	513 12 06
KAYMAKAMLIK	
Kaymakamlık	513 10 51
C.Savcılığı	513 10 53
C.Savcı Yrd.	513 29 54
Emniyet Müd.	513 10 28
ULAŞIM	
METRO	513 12 12
Aydın Turizm	513 20 77
Süzer Turizm	512 10 72
Kanberoğlu-Esadaş	514 45 49
Anıtur	514 47 71
Kamil Koç	513 35 71
HASTANELER	
Devlet Hastanesi	513 92 00
SSK Hastanesi	513 23 29
Mer.Sağ.Ocağı	513 10 68
Tomokay Tomografi	513 65 29
TAKSİLER	
Körfez Taksi	513 18 21
Çınar Taksi	513 24 67
Güven Taksi	513 32 40
Gemlik Taksi	513 23 24
Manastır Taksi	514 35 50

RESMİ DAİRELER	
TEK Arıza	513 20 66
TEK İşletme	513 45 03
Statyum	514 00 95
Orm.Böl.Şef.	513 12 86
Milli Eğt. Md.	513 11 74
Halk Kütüphane	513 13 53
Askerlik Şb.	513 10 57
Karayolları	513 13 08
Liman Baş.	513 11 33
Mal Müd.	513 10 95
Nüfus Md.	513 37 42
Özel İd. Md.	513 15 07
Tapu Sicl. Müd.	513 14 14
Müftülük	513 13 64
Gümrük Md.	524 85 86
Tekel Md.	513 10 42
Ver. Dairesi Md.	513 10 92
İlçe Tarım Müd.	513 10 45
İlçe Seç. Md.	513 77 77
Halk Eğitim Müd.	513 18 46
BELEDİYE	
Santral	513 45 21 -23
Başkanlık	513 45 20
Zabıta	513 24 32
Otobüs İşlet.	513 45 21-122
Su İşlet.	513 45 21 - 115
İtfaiye	513 23 25
Muhasebe Md.	513 45 21 -182
Yazı İşl. Md.	513 45 21 -111
Su Arıza	Yalnız 185

DENİZ OTOBÜSÜ	
Bursa	256 77 84
Mudanya	544 30 60
Yenikapı	(212) 516 12 12
Yalova	(226) 811 13 23
İDO İmam Aslan Dinlenme Tes.	513 23 94
VAPUR - FERİBOT	
Yalova	(226) 814 10 20
Topçular	(226) 363 43 19
Eskihisar	(262) 655 60 31
OTOBÜS	
Şehirlerarası	261 54 00
Otobüs Terminali	(18 Hat)
TÜP DAĞITICILARI	
Aygaz	513 12 95
Tekgaz	513 16 37
Ocakgaz	513 16 37
Ergaz	513 88 43
İpragaz	513 22 59
Habaşgaz	513 45 46
Yeni Likitgaz	513 65 00
BP Gaz	514 59 81
Bütünler Likitgaz	513 80 00
Akçagaz	514 88 70
Totalgaz	514 17 00
AKCAN PETROL	513 10 79
YERLİYURTLAR PETROL	513 30 33
TUNCAY OTO GAZ	513 14 25

NÖBETÇİ ECZANE

10 Temmuz 2006 Pazartesi
ÇAĞLAR ECZANESİ

GEMLİK Körfez GÜNLÜK SİYASİ GAZETE
ABONE OLDUNUZ MU?
ABONE OLUN
OKUYUN OKUTUN

GEMLİK'İN İLK GÜNLÜK GAZETESİ
GEMLİK Körfez GÜNLÜK SİYASİ GAZETE
YEREL SURELİ YAYIN
YIL : 34 SAYI : 2488
FİYATI : 0.25 YTL. (KDV Dahil)
Sahibi : Kadri GÜLER
Sorumlu Yazı İşleri Müdürü : Serap GÜLER
Haber Müdürü : Seyfettin ŞEKERSÖZ
İstiklal Cad. Bora Sok. No:3/B
Tel : 513 96 83 Fax : 513 35 95 GEMLİK
Yönetim ve Basım Yeri : KÖRFEZ OFSET
Matbaacılık-Yayıncılık-Reklamcılık Tesisi
İstiklal Cad. Bora Sok. No:3/B GEMLİK
(Dini bayram Günleri ve Pazar günleri yayınlanmaz)

YILDIRIM MOBİLYA

Alışveriş mağazaları

Mudanya'dan sonra şimdi de GEMLİK'teyiz!

- MİSAFİR ODASI TAKIMLARI ve YATAK ODASI
- KANEPELER - SEHPALAR
- HALI ÇEŞİTLERİ ve TÜL PERDE ÇEŞİTLERİ
- YATAK ve BAZA ÇEŞİTLERİ
- ELEKTRİKLİ MUTFAK GEREÇLERİ
- KLİMA ve BEYAZ EŞYA
- EV TEKSTİL ÇEŞİTLERİ

ATLANTİK · arnica · DİVAN · Fakir · Felix · YAĞMUR

AEG · PHILIPS · ARZUM · ARISTON · DOĞTAŞ

TÜM KALİTELİ MARKALAR
UYGUN FİYAT SEÇENEKLERİ

Merkez: Dr. Ziya Kaya Mh. İstiklal Cad.
Kordon Apt. No: 60 Tel: 0.224 512 02 32 - GEMLİK
Şube: Dr. Ziya Kaya Mah. İstiklal Cad. No: 51/ A GEMLİK

BAYTAŞ İNŞ. LTD.ŞTİ

"Sağlamlık ve Estetik Bizim İşimiz"

SATILIK LÜKS DAİRE VE İŞYERLERİ

GÖRMEDEN KARAR VERMEYİN

DOĞAL GAZ KOMBİ
LAMİNANT PARKE
HAZIR MUTFAK
ISI ve SU YALITIM
AMERİKAN KAPI
ÇELİK KAPI
UYDU ANTEN
ADSL BAĞLANTISI
SIDING CEPHE KAPLAMA
OTOPARK
YEŞİL ALAN

Detaylı Bilgi ve İrtibat Bürosu : Hisar Mah. Baytaş Körfez Sitesi No : 56 GEMLİK
Tel : 513 42 21
513 17 94
www.baytasinsaat.net

GEMLİK'İN İLK GÜNLÜK GAZETESİ

GEMLİK

Körfez

TARAFSIZ SİYASİ GAZETE

11 Temmuz 2006 Salı info@gemlikkorfezgazetesi.com 25 Ykr

birey® dergisi DERSHANESİ

bire bir ilgilenmeye geliyoruz...

İstiklal Cad. Gürçay İş Mrk. No:36 Tel : 514 15 15 GEMLİK
e-mail: bursa@birey.com

Bursa Sebze-Meyve Hali Projesi Türkiye'deki emsallerinin en büyüğü olacak

Bursa Kent Hali'nin temeli bugün atılıyor

Türkiye'nin en büyük sebze-meyve hali olacak yatırımın temeli bugün saat 14.00'da Tarım ve Köy İşleri Bakanı Mehdi Eker'in de katılacağı törenle atılacak. Haberi sayfa 5'de

Güne Bakış

Kadri GÜLER
kadri_guler@hotmail.com

Bursa Sebze- Meyve Hali

Bursa Büyükşehir Belediyesi, projelendirdiği modern Sebze-Meyve Hali'nin bugün temelini atıyor.

Demirtaş Kavşağı'nda bulunan Sebze Hali çok uzun yıllardır Bursa ile çevre ilçelere hizmet veriyor.

Bugün işlevini çoktan yitirmiş olan Halin yerine yenisini yapma işi AKP'li Belediye Başkanı Hikmet Şahin'e kısmet oldu.

Bize gönderilen davetiyelerden, Hali'n Türkiye'nin en modern hali olacağı anlaşılıyor.

Devamı sayfa 7'de

Türk Metal Sendikası Bursa Şubesi İdari Sekreteri Sedat Avcil'i bıçak darbesiyle öldürmüşlerdi.

Sendikacı katilleri tutuklandı

İznik Gölü kenarında ailesiyle birlikte piknik yaptıktan sonra dönen Türk Metal İş Sendikası Bursa İdari Sekreteri Sedat Avcil'i özel otomobilinin sıkıştırmasi ile başlayan tartışma sonucu Avcil'i bıçaklayarak öldüren Oktay ve Eyüp Kalal, dün çıkarıldıkları tutuklandılar.

Haberi sayfa 3'de

DSP İlçe Başkanı Hüseyin Poyraz, AKP ilçe yönetimi ile Belediye Başkanı Mehmet Turgut arasındaki sürtüşmeleri değerlendirdi.

"Sürtüşmelerden Gemlik zarar görüyor"

DSP İlçe Başkanı Hüseyin Poyraz, yaptığı basın açıklamasında AK Parti İlçe Yönetimi ile Belediye Başkanı Mehmet Turgut arasındaki sürtüşmelerden Gemlik ve halkının zarar gördüğünü söyledi. Haberi sayfa 2'de

ÖZEL AYKENT İLKÖĞRETİM OKULU

"İyi bir gelecek Aykent ile başlar"

Özel Aykent İlköğretim Okulu ve Anasınıfı 2006-2007 dönemi kayıtları başladı

Gemlik - Orhangazi yolu 2. Km. Umurbey Paşabahçeler Mevkii
Tel : 513 50 84 GEMLİK
www.aykentilkogretim.k12.tr

Deneyimli kadromuz ve çağdaş eğitim anlayışıyla sizlere en yakın özel okuluz

OKULUMUZUN YETİŞTİRDİĞİ ÖĞRENCİLER; Hoşgörülüdür, şeffaftır, Olaylara profesyonellikle yaklaşır ve çözer, Planlıdır, çalışmalarını planlar ve uygular, Evrenseldir, çağa ayak uydurmasını bilir, Yeniliklere açıktır, Süreç odaklıdır, paylaşımcıdır, Her zaman ve her konu da özveri ile çalışır, Vefakardır, dostlarını asla unutmaz, Sürekli eğitim ilkesi ile hareket eder, Kararlı ve tutarlıdır, kendi kararlarını verir ve uygular, Özgüveni tamdır. Her yerde ve her ortamda kendini ispatlar, Engel tanımaz, "BAŞARACAĞIM" der ve başarır....

2006-2007 EĞİTİM ve ÖĞRETİM YILI ÜCRETLERİMİZ

SINIFLAR	FİYAT
ANA SINIFI	3.300 YTL
1.SINIF	4.000 YTL
2. SINIF	4.750 YTL
3. SINIF	4.750 YTL
4. SINIF	4.750 YTL
5. SINIF	4.750 YTL
6. SINIF	4.750 YTL
7. SINIF	4.750 YTL
8. SINIF	4.750 YTL

Not : Ücretlerimize Eğitim-Öğretim, yemek, servis ve KDV dahildir

Buluşma

Gürhan ÇETİNKAYA

Dostluk Ve Özgürlük Ağacı

Bir varmış bir yokmuş.

Kimseye ait olmayan bir arazide kocaman bir ağaç varmış...

Çocuklar o ağacın adını Özgürlük ağacı; koymuşlar. Dostluk ve sevgi yemişi verirmiş her yıl bu ulu ağaç. Her bahar bembeyaz çiçeklerle süslenen dallarını, renk renk barış kuşları doldururmuş...

Her yıl sevgi ve mutlulukla beslenirmiş bu özgürlük ağacı.

Sevgi, dostluk ve mutluluktan sağlarmış gereksinimini. Bu ağacın sevgiden oluşan sevgi meyvesi, diğer tüm ağaçlardan ayrı bir özellik katarmış ona. Yaprakları daha canlı, gölgesi daha serin, gövdesi daha güçlüymüş. Ona "Dostluk ve Sevgi Ağacı" denilmesinin nedeni tüm canlıları barındırırmış dallarının altında ve üstünde. Soğuktan yağmurdan kardan tutunda tüm kötülüklerden korur ve meyvesiyle beslermiş onları.

Gölgesinde barınan hayvanların sevgisi, dallarında ötüşen kuşların neşesi, altında serinlenen yaşlıların, çocuklarını emziren annelerin mutluluğu özgürlük ağacını sevindirirmiş. Tüm varlıklar bu ağacın önünde saygıyla eğilir rüzgar bile selam dururmuş.

Özgürlük ağacı her gün biraz daha yöredeki canlı cansız varlıklara sevgisini paylaşırken tüm hayvanları ve insanları da yemişiyle doyururmuş.

Yıllar yılı hayvanlar ve bu yöre halkı barış, dostluk, mutluluk ve güzellik içinde yaşayıp gitmişler. Çalışkan başarılı, sevecen,dürüst insanlarmış bunlar.

Özgürlük ağacının bereketli yemişi o yöredeki bütün kuşlara, hayvanlara, insanlara ve çocuklara yeter de artarmış, bütün canlılar faydalanırmış yemişinden. Her yaz sanki bereketlenir bitmek nedir bilmezmiş, artan yemişler de saklanır bütün kış mevsimi yenirmiş. Köyde istemiyerek iki kişi arasında bir anlaşmazlık çıksa. Köyün Cafer Ağası hemen devreye girer, bu iki dargın insana dostluk ve sevgi yemişi sunarak barış şerbetinden içirip olay hemen tatlıya bağlarmış.

Tüm gücünü ve hakseverliğini özgürlük ağacından alan Cafer ağa "dur" dedi mi sular dururmuş, 'yürü" dedimi dağlar yürürmüş o zamanlar. O nedenle köyde kimse dargın, kırgın durmazmış, sevgi ve dostluk içinde yaşayıp gitmişler yıllar yılı. Kimse kimsenin malına göz dikmez, kimse, kimsenin hakkını yemez, her tarafta barış, dostluk, sevgi, dürüstlük ve kardeşlik hüküm sürermiş...

Bu toplumu kıskanıp çekemeyen komşu köylerin ağaları ise bu köyün huzur ve mutluluğunu bozmak için çeşitli planlar yapıp, tuzaklar kurar dururlarmış.

Amaçları ise bu köyün birlik ve düzenini bozup göz diktikleri verimli arazilerini ve dostluk ağacını ellerinden alıp işgal etmekmiş. Hemen işe koyulmuşlar tabi. Araya casuslar koyup Cafer ağanın sırrını anlamaya çalışmışlar ve avuçlar dolusu altın vaat etmişler bu sırrı çözeceklere. Bu köydeki hikmetin o özgürlük ağacı olduğunu öğrenen çevre köylerin ağaları bir plan hazırlayarak bir gece gizlice gelip bütün dallarını kesip götürmüşler özgürlük ağacının... Artık meyve vermez, kuşlara, çocuklara gülmez olmuş özgürlük ağacı, altında çocuklar oynamayan, kuşlar konmayan özgürlük ağacı üzülmüş, üzüntüsünden hastalanmış ağlamaya başlamış kökleri. "Özledim" demiş onları, "dallarıma konan rengarenk kuşları özledim, altımda oynarken çocuklar cıvıl cıvıldılar neşe bulurdum onlarla, dallarımı kestiklerinden bu yana gölgeme yaşlı nineler, dedeler de gelmez oldu.

Anneler o güzelim çoçuklarını emzirmez oldu dallarımın altında" deyip derinden derine iç geçirirmiş...

Derken köylüler bir bakmışki, özgürlük ağacı kurumuş, cansız, bir odun parçasından farkı kalmamış...

Köylüler toplanıp ağlamış, adaklar adamış, ağıtlar yakmışlar, dualar etmişler ama fayda etmemiş, özgürlük ağacı yeşermemiş bir daha. Bir daha dostluk ve sevgi yemişi yenmemiş o köyde, barış şerbeti içilmemiş. Kısa bir zaman sonra bu mutlu toplulukta isyanlar ve kavgalar başlamış. Bunu fırsat bilen diğer köyün ağaları ise hemen savaş açmışlar. Kendi iç kargaşaları yetmezmiş gibi bir de diğer köylülerle yıllarca savaşıp iyice yılan bu insanlar, değişik kentlere göç etmeye karar vermişler.

O günden sonra herkes biribiriyle küs ve kavgalı olmuş, o gün bu gündür ne barış, ne huzur, ne de bereket kalmış o köyde ...

Mutluluk ve huzur da orda yaşayan insanlar gibi terkedip gitmiş buraları...

Ve diğer kıskanç çevre köylerin de o yıl bütün ekinleri, ağaçları kurumuş onlarında çoğunluğu göçüp gitmiş uzaklara...

DSP İlçe Başkanı Hüseyin Poyraz, AKP ilçe yönetimi ile Belediye Başkanı Mehmet Turgut arasındaki sürtüşmeleri değerlendirdi.

"Sürtüşmelerden Gemlik zarar görüyor"

Seyfettin ŞEKERSÖZ

Hüseyin Poyraz

DSP İlçe Başkanı Hüseyin Poyraz, açıklamasında AK Parti İlçe Yönetimi ile Belediye Başkanı Mehmet Turgut arasındaki sürtüşmelerden Gemlik ve halkının zarar gördüğünü söyledi.

Geçtiğimiz Cuma günü yapılan Temmuz ayı Belediye Meclis toplantısında Gemlik girişindeki Hisar Mahallesi köprülü kavşağının Belediye Bütçesinden yapılmasına AK Parti grup kararı alarak reddettiğini hatırlatan Poyraz, daha önce AKP Milletvekili Altan Karapaşaoğlu'nun söz verdiği bu köprülü kavşağın ödeneğinin devlet bütçesinden çıkarılacağını söylediğini belirterek *"Aradan bir yıl geçmesine rağmen bu kavşaklarla ilgili her hangi bir ödeneğin olmadığı görüldü. Bu nedenle Gemlik Belediye Başkanının Hisar Mahallesi köprülü kavşağının aciliyet arz etmesi nedeniyle Gemlik Belediye bütçesinden yapılmasını istemiştir. Bu köprülü kavşağın yapılması için ödeneğin ister devletten, ister belediye bütçesinden olsun bizleri fazla ilgilendirmiyor. Önemli olan bu kavşağın bir an önce acilen yapılması gerekmektedir"* dedi.

Cuma günü yapılan meclis toplantısında AK Parti grup kararı alarak halkın gözü önünde red kararı verdiklerini ifade eden Poyraz, bunun tamamen bir siyasi karar olduğunu vurguladı. AK Parti İlçe yönetimi ile Belediye Başkanı Mehmet Turgut arasındaki sürtüşmelerden Gemlik ve halkının zarar gördüğünü öne süren DSP İlçe Başkanı Hüseyin Poyraz, *"Siyasi çekişmelerden son iki yıldır Gemlik'e elle tutulur gözle görülür bir yatırım ve hizmet yapılmadı. Gemlik halkı ilk seçimlerde gereken cevabı sandık başında verecektir. Gemlik bu hali ile mezra yerleşim alanına dönmüştür. Gemlik halkı şunun farkına varmıştır ki, AK Parti ilçe yönetimi ve AK Parti meclis grubu tüm Gemlik'i kucaklayamadığı ve zaaf içinde olduklarını anlamıştır"* şeklinde konuştu. Hüseyin Poyraz, tüm bu kısır döngülerle Gemlik'in çok şey kaybetmeye devam ettiğini sözlerine ekledi.

BURSA HAKİMİYET VE KENT GAZETELERİNE İLAN ve REKLAM ALINIR

KÖRFEZ REKLAM

İstiklal Cad.Bora Sok. No : 3/B GEMLİK (Akbank aralığı Stüdyo Prestij yanı Tel : (0.224) 513 96 83 Fax : 513 35 95

KAYIP

Ehliyetimi kaybettim. Hükümsüzdür. AHMET GÜLLÜ

Türk Metal Sendikası Bursa Şubesi İdari Sekreteri Sedat Avcil'i bıçak darbesiyle öldürmüşlerdi.

Sendikacı katilleri tutuklandı

İznik Gölü kenarında ailesiyle birlikte piknik yapmaktan dönen Türk Metal Sendikası Bursa Şube İdari Seketeri Sedat Avcil'in kullandığı özel otomobili sıkıştırması nedeniyle Gemlik Dörtyol Kavşağı'nda araçların durmasıyla başlayan tartışmada Sedat Avcil'i bıçakla öldüren Oktay Kalal ve amcası Eyüp Kalal dün çıkarıldıkları mahkemece tutuklandılar. Gemlik Emniyet Müdürlüğü'nde sorguları tamamlanan Oktay ve Eyüp Kalal, adam öldürmek suçundan Savcılığa çıkarıldılar. Savcılıkta yapılan sorgulamadan sonra çıkarıldığı Asliye Ceza Mahkemesi'nde tutuklandılar. Tutuklanan amca yeğen Gemlik Kapalı Ceza ve Tutukevine gönderilirken, Sendikacı Sedat Avcil'in hiç yoktan yere öldürülmesi Bursa da işçi camiasında büyük üzüntüye neden oldu. Türk İş 8. Bölge Temsilcisi Mehmet Kanca, yaptığı açıklamada değerli bir sendikacıyı yitirdiklerini, acılarının büyük olduğunu belirterek, *"İleride Türk sendikacılık hareketine büyük katkı sağlayacağını beklediğimiz arkadaşımızı kaybetmenin derin acısı içindeyiz. Kederli ailesine başsağlığı diliyoruz"* dedi.

Oktay Kalal

Eyüp Kalal

Atatürk heykelinin mermerleri düştü

İlçemizdeki tek Atatürk Heykelinin kaidesini çevreleyen iki blok mermer kendiliğinden düştü

Gemlik'in tek Atatürk Heykeli altındaki kaideyi çevreleyen mermerlerden iki parçası düşerek kırıldı. İlçemizin Belediye Parkı içinde bulunan brozdan yapılma askeri kıyafetli Mustafa Kemal Atatürk heykelinin kaidesindeki diabas mermer bloklar gevşeme nedeniyle düşünce kaide yanında oturan bir küçük çocuk hafif şekilde yaralandı. Dün saat 18.oo sıralarında meydana gelen olaydan sonra meraklı vatandaşlar düşerek kırılan mermer parçalarını seyrederken, Atatürk heykelinin kaidesinin modern bir hale getirilmesini istediler.

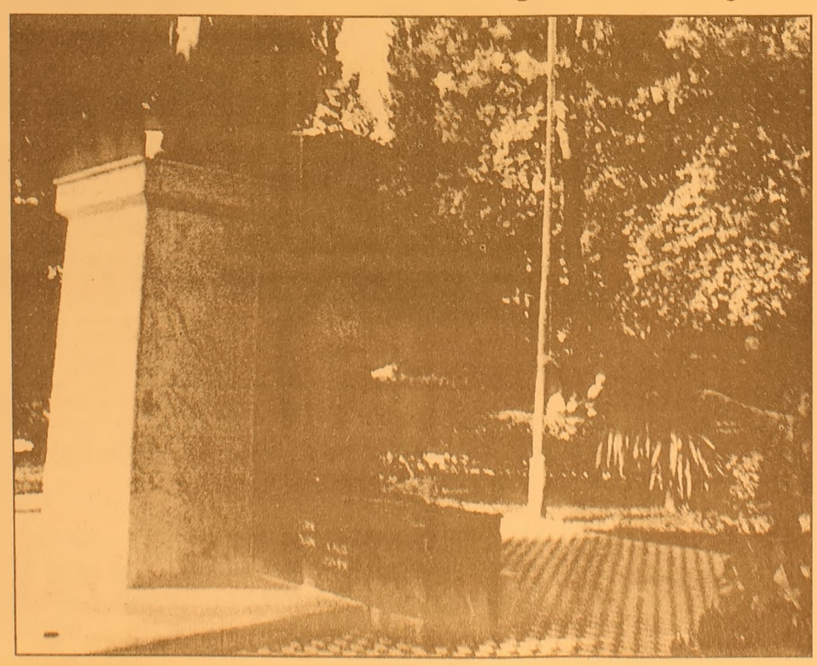

Yazı YORUM

Diş Hekimi Özcan VURAL
ozcanvural1933@hotmail.com
www.ozcanvural.sayfasi.com

Ekonomi zor da....

Ekonomi zora giriyor.

Piyasalar sarsılıyor...

Ak parti iktidarının övündüğü, enflas yonun inişi, doların sabit kalışı hikayesi son alınan kararlarla alt üst oluyor. Büyü bozuluyor...

İçerde ve dışarıda en önemsiz gibi görünenden, herkesi etkileyen önemli olaylara kadar sorunlar dağdan yuvarlanan kartopu gibi büyüyor.

Bunda AK partinin yarattığı siyasal güvensizlik yatıyor...

İşte size küçük, büyük birkaç örnek olay...

23 Nisan günü Türkiye Büyük millet meclisi kürsüsüne sembolik olarak ilk okul çocukları senelerdir çıkarılıp oturtulurken, bu sene Meclis kürsüsüne (Meclis Başkanı odasına değil de kürsüye) bıyıklı 22 yaşlarında bir genç çıkarılıyor, kendileri söylemeye korktukları düşüncelerini bu gence bağırtarak söylemenin basit zevkinki duyarak ama devlet adamı olamayacaklarını gösteri yorlar ...

Merkez bankasına haftalarca bir başkan bulamıyorlar, sonra da bulunan antika başkan piyasalar tarafından yeterli bulunmamış, sonra da "Yeni başkan İMF'ye karşı tavır koyacak, gerekirse çıkarız" diyor..

Bankacılık piyasasın da bir şüphe yaratıyorlar..

Avrupa birliği ile anlaşmazlık artıyor, onlar "Limanlarınızı Rumlara açmadan bu iş olmaz" diye tuttururken, bizim Başbakan Avrupalılara fırça atıyor...

Dolar yükselişe geçtikten sonra Merkez Bankası tam beş müdahale yapıyor..

Dolar satıyor, faizleri artırıyor, yabancılardan stopajı kaldırıyor, hem de bunu birkaç defa yapıyor..

Buna Merkez Bankasının olayların arkasından gitmesi ekleniyor.

Nasıl önden gitsin ki, piyasalar sarsılırken Merkez bankası başkanı yurt dışında gezide telefonla konuşuyor, işin ciddiyeti bozuluyor...

AK partinin Merkez bankası ile oynaması, Bankayı siyasallaştırması, içerde ve dışarıda bu bankaya duyulan güveni sarsıyor....

Her seferinde Başbakan Erdoğan'dan muhteşem ekonomi dersleri, herkese haddini bildirme seansları, kendini övme nutukları atılıyor...

Susmak ta bir erdemdir...

Ben iddia ediyorum ki; Başbakanın ekonomi bilgisi benden fazla değil..

(Ben ekonomiden anlamadığımı bu sütunlar da yazar dururum..)

Yabancılar bütün bunlar ekonomik değil, siyasal güvensizliğin sonucudur diyorlar..

Son ekonomik kararların ardından Başbakan Erdoğan, AK partili milletvekillerini Antalya'da turistik otellerde kamp adı altında ağırlıyor, haşemalı milletvekillerine ekonomi dersi veriyor, atıp tutuyor.

Sözlerinin mürekkebi kurumadan piyasalarda dolar yeniden tırmanıyor.. (400-500 kişinin lüks otellerdeki toplantısının parasını sen ödüyorsun, benim cahil halkım bunu bil, senin kesenden yiyip, içiyorlar)

Ben 73 yaşındayım; siyasal nedenlerle kendi kuyusunu kazan böyle bir Başbakan görmedim.

Devlet adamı olmak kolay değildir...

Hem kendine, asıl Türk milletine yazık oluyor...

Altın Karagöz Halk Dansları yarışması sürüyor

Bu yıl yirmincisi gerçekleştirilen ve 7 Temmuz günü başlayan Uluslararası Altın Karagöz Halk Dansları Yarışması tüm hızıyla sürüyor. Ekiplerin kentin farklı bölgelerinde gösterilerine devam ettiği yarışmada Bursa'da karnaval tadında görsel bir şölen yaşanıyor.

SEMTLER RENGARENK

Altın Karagöz'ün son iki gününde gerçekleştirilecek yarışma bölümü öncesi gösteri amaçlı sahnelenen programlar, semtlerde tüm hızıyla sürüyor. Yarışmanın üçüncü gününde: Orhangazi Parkı'nda; Bulgaristan, Kazakistan ve Polonya, Yeşil Meydanı'nda; İrlanda, KKTC ve Meksika, Huzurevinde; Romanya ve Kosova, Kent Müzesi'nde; Bulgaristan, Bosna Hersek, İspanya, Kazakistan, Güney Kore, KKTC, Kosova, Makedonya, Romanya, Kosova ve Slovakya, Kaplıkaya'da; Balkarya, Makedonya ve Tataristan, Kestel'de; Belarus, Güney Kore ve Yakutistan, İnegöl'de ise; Gürcistan ile Macaristan sahne aldı. Gösteriler, 18:30-22:30 saatleri arasında gerçekleştirilirken, farklı saatlerde, farklı yerlerde sahne alan ekipler yine oldukça tempolu bir gün yaşadılar.

Kültürpark Açıkhava Tiyatrosu'nda ise; Bosna Hersek, İrlanda, Balkarya, Meksika, Yakutistan, Polonya, Tataristan ekipleri hünerlerini sergiledi. Gecede, Tataristan ve Yakutistan ekiplerinin farklı gösterileri büyük alkış aldı. Gecede ayrıca, Balkarya'nın davul şovu, Meksikalı bayanların başlarında yanan mumları taşıması ve İrlanda ekibinin tempolu dansları da ilgiyle izlendi.

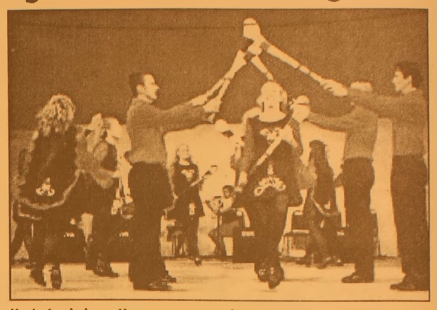

20. Uluslararası Altın Karagöz Halk Dansları Yarışması, 12 Temmuz 2005 Çarşamba günü Kültürpark Açıkhava Tiyatrosu'nda gerçekleştirilecek final gecesi ve ödül töreniyle sona erecek.

ÇİMEN ALABALIK TESİSLERİ

Yeni imajıyla hizmetinizde...

- Köy Kahvaltısı
- Balık Çorbası
- Gözleme
- Kiremitte Kaşarlı Alabalık
- Kiremitte Kaşarlı Mantar
- Piliç Çevirme
- Meze Çeşitleri
- Mangalda Et
- Kuzu Pirzola
- Çöp Şiş
- İnegöl Köfte
- Kaşarlı Köfte
- Kasap Köfte
- Kuzu Külbastı

Gedelek Köyü altı Orhangazi'den sonra 5. Km.
Tel : (0.224) 586 52 66
ORHANGAZİ

BAY MUSTAFA ÖZALP EMLAK'TAN

Her Çeşit Emlak
Alım, Satım ve Kiralama Hizmetleri
Daire, Zeytinlik, Villa, Dükkan, Arsa, Arazi
TAPU TAKİP İŞLERİ YAPILIR
ACİL SATILIK ve KİRALIKLARINIZ İÇİN BİZİ ARAYINIZ

Kayhan Mahallesi'nde denizi gören 3 oda 65 m² SATILIK DAİRE
Manastır Dilek Sitesi'nde SATILIK LÜX DAİRE Denizi gören, 3+1, 140 m²
Balıkpazarı'nda 115 m2 2+1 Satılık Daire
3 Ayrı Daireli Müstakil Ev (Bahçe İçinde)Yeni Devlet Hastanesi Altı
Eski Pazar Cad. 100 m2 Dükkan, Serçe Sokak 54 m2 2 dükkan
Eski Sahilde 3+1 110 m2 asansörölü, kombi kaloriferli daire
Bağ-Kur Sanayi Sitesinde 185 m2 çekme katlı, içindeki yeni atarı makineleriyle satılık dükkan. Önünde 115 m2 Bahçeli
K.Kumla'da Ayazma Mevkii 6 Dönüm Zeytinlik

Yalova'da Termal Barajı'nın altında 408 m2 arsa - Çınarcık, Yalova 448.54 m2 arsa
Termal Barajı'nda 407.77 m2 arsa
Termal Girişinde 433.02 m2
Termal yolu Gülerce Villalarının altı 9880 m2 arsa
Umurbey'de 12 dönüm arazi ve Azot kavşağına 400 m2 uzaklıkta

Trafik, Kasko Dask, Acıbadem Sağlık ve Her Türlü Sigorta İşlemleri ve Doğalgaz Poliçesi Yapılır.
ŞEKER SİGORTA
Macide ÖZALP
Tel : 513 24 74 Fax: 514 10 21

Bursa Kent Hali'nin temeli bugün atılıyor

Bursa Büyükşehir Belediyesi'nin dev projelerini bir biri ardına başlatıyor. Görükle'de Çevre Yolu'na paralel yapılacak ve tamamlandığında Türkiye'nin en büyük sebze-meyve hali olacak yatırımın temeli bugün saat 14.00'da Tarım ve Köy İşleri Bakanı Mehdi Eker'in de katılacağı törenle atılacak. Görükle'de 300 dönümlük arazi üzerine yapılacak, Bursa Sebze-Meyve Hali Projesi'nin Türkiye'deki emsallerinin en büyüğü olacak. Prefabrik taşıyıcı sistem ve çelik konstrüksiyon çatıdan oluşan Bursa Büyükşehir Belediyesi Kent Hali, spor tesisleri, otopark, 2000 tonluk soğuk hava deposu, kamyon ve tır garajı, sandık depolama alanları, 5000 tonluk su deposu, et-balık kesim hane ve satış dükkanları ile petrol istasyonunun yanı sıra 150 dükkanın yer aldığı 40 bin metrekaresi kapalı olan halde bir komplekste olması gereken her türlü sosyal donatı alanı bulunuyor.

Hikmet Şahin

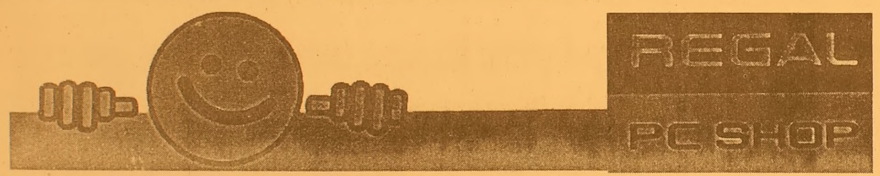

NOWOX BİLGİSAYAR

AKLINI SEVEN REGAL ALIR

FİYAT FARKI CEBİNE KAR KALIR

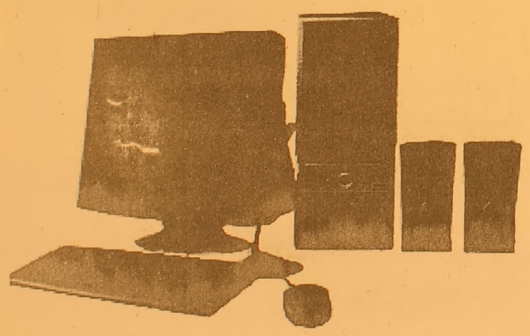

527 $ + K.D.V. başlayan fiyatlarla

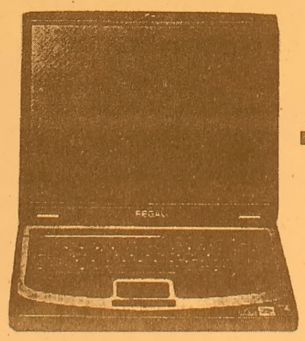

775 $ + K.D.V. başlayan fiyatlarla

HERKESE

REGAL 3600 DivX'li DVD OYNATICI

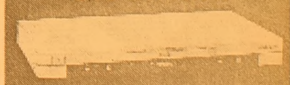

REGAL 37 EKRAN TELETEXT TV

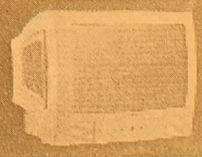

ADSL ABONELİK PAKETİ
Hem ADSL modem, hem de ADSL aboneliği bir arada
HEDİYE!

AYRICA

FİRMANIZI İNTERNETE TAŞIYORUZ

REFERANSLARIMIZ
www.firmaniz.com
isim@firmanız.com

Gemlik Körfez Gazetesi www.gemlikkorfezgazetesi.com
Baytaş İnşaat www.baytasinsaat.net
Atamer Hotel www. atamerhotel.com
GEMSİAD www.gemsiad.org
Tatcan Zeytincilik www.tatcan.com
Gemlik Tır Koop. www.gemliktırkoop.com
Gemlik Lions Kulübü www.gemliklions.com
DİĞER REFERANSLARIMIZ İÇİN: www.gemlikweb.com

NOWOX BİLGİSAYAR
Gazhane Cad. No: 14 Gemlik / BURSA
Tel: (0.224) 512 25 63
www.gemliknowox.com

Sağlıklı Kentler Birliği üyelerine AB eğitimi

Bursa Büyükşehir Belediyesi'nin başkanlığını yaptığı Türkiye Sağlıklı Kentler Birliği'nin (TSKB) üyelerine Avrupa Birliği'nin hibe ve kredi başvurusu ile proje teklifi hazırlama teknikleri uygulamalı olarak anlatıldı.

Türkiye Sağlıklı Kentler Birliği'nin Proje Döngü Yönetimi Eğitimi Avanos Belediyesi'nin ev sahipliğinde Nevşehir'de yapıldı.

AB Genel Sekreterliği'nden AB Uzmanı Serkan Körezlioğlu, Avrupa Birliği'nin kurum ve kuruluşların proje fikirleri ile hibe programından yararlanabilmeleri amacıyla hazırladığı Proje Döngü Yönetimi (PMC) hakkında TSKB üyelerini bilgilendirdi. Proje Döngü Yönetimi'nin Avrupa'da birçok hibe sağlayan kişi/kurum, hibe alan sivil toplum kuruluşları ve ulusal hükümetler tarafından uygulanan bir yöntem olduğunu ifade eden Körezlioğlu, "Özellikle AB'ye üyelik surecinde topluluk programları çerçevesinde sunulan hibelerden faydalanmak için gerekli olan Proje Döngü Yönetimi eğitimi, karar verme süreçlerinin başlangıçta yola çıkılan fikirden başlayarak değerlendirme aşamasına kadar yönlendirme biçimlerini iyileştirmek amacıyla kullanılıyor" dedi. Körezlioğlu'nun proje hakkındaki sunumunun ardından SKB üyelerini AB Mali İşbirliği hakkında da bilgilendirdi. Türkiye- AB ilişkilerinin yeni bir boyut kazandığı son dönemde hibe/kredi imkanlarından faydalanarak yüksek kapasitede verim alınmasını sağlamak açısından koordinatörlere ve dolayısıyla belediyelerine yararlı olacak olan PCM eğitimi sonunda üyeler, AB hibe sistemini ve proje teklifi hazırlama tekniklerini hem teorik ve hem de uygulamalı olarak öğrenme fırsatı yakaladılar. Avanos Belediye Başkanı Mustafa Körükçü ile Ürgüp Belediye Başkanı Bekir Ödemiş, seminerin açılış konuşmasında Türkiye Sağlıklı Kentler Birliği ile kendilerine sağlıklı kentleşme yolunu açan Bursa Büyükşehir Belediye Başkanı Hikmet Şahin'e teşekkür ettiler.

Serkan Körezlioğlu

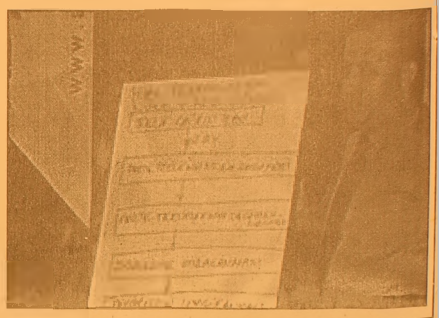

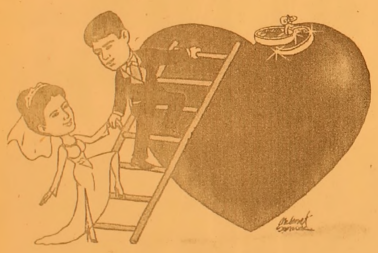

TÜRKİYE'NİN EN KALİTELİ ve EKONOMİK DAVETİYELERİ EN UYGUN FİYATLARLA ...

EN ÖZEL ve GÜZEL GÜNLERİNİZ İÇİN...

1 GÜNDE DAVETİYE BASILIR

Renkli, siyah beyaz her türlü baskı işleri
Fatura & İrsaliye & El İlanı & Broşür & Kartvizit
Kaşe & Cilt & Kitap & Dergi & Katalog basımı

34 YILLIK TECRÜBEMİZ İLE HİZMETİNİZDEYİZ

Körfez Ofset
MATBAACILIK - YAYINCILIK - REKLAMCILIK
İstiklal Cad. Bora Sok. Akbank Aralığı No : 3/B GEMLİK
Tel : (0.224) 513 96 83 Fax : (0.224) 513 35 96

46 bin 733 öğrenci sıfır çekti

2006 Ortaöğretim Kurumları Sınavı'nda (OKS), 798 bin 307 öğrenciden yüzde 5.8'ine denk gelen 46 bin 733'ü "sıfır" puan aldı.

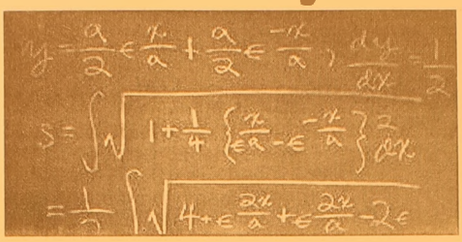

27 bin 13 öğrenci de 160 puan barajının altında kalırken, kızlar erkeklere ve özel okullar devlet okullarına göre daha başarılı oldu.
Edirne en başarılı il olurken, İstanbul'dan iki özel okul öğrencisi tüm sorulara doğru yanıt vererek Türkiye birinciliğini paylaştı.
OKS'nin 3 yıl içinde kademeli olarak kaldırılacağı açıklandı.
Milli Eğitim Bakanı Hüseyin Çelik, 2006 OKS sonuçlarını, Bakanlık Başöğretmen Salonu'nda düzenlediği basın toplantısıyla açıkladı. Buna göre, 809 bin 21 kişinin başvurduğu OKS'ye, başvurmasına karşın 10 bin 714 aday girmedi. 798 bin 307 öğrencinin ter döktüğü sınavda, 798 bin 296'sının sınavı geçerli sayıldı, 11 öğrencinin de sınavı iptal edildi. 214 adayın da kopya taraması sonucu bazı testleri iptal edildi.
Sınavda, 46 bin 733 öğrenci sıfır puan aldı. Toplam 100 sorunun yöneltildiği sınavda 46 bin 733 öğrencinin, yanlış yanıtların doğru yanıtları götürmesiyle ham puanları bile hesaplanma gereği duyulmadı.
Sınavı kazanma barajı olan 160 puanın altında kalan öğrenci sayısı ise 27 bin 13 olarak gerçekleşti.
"Sıfırcılar" ile "barajın altında" kalan toplam 73 bin 746 öğrenci, 2006-OKS'nin ilk aşamasında elendi.
2006-OKS'de kızlar erkeklere göre daha başarılı oldu. Sınava giren 798 bin 296 adaydan 415 bin 370'ini erkek, 382 bin 926'sını da kızlar oluştururken, erkeklerin Türkçe-Matematik (TM) puan ortalaması 250.053, kızların 254.824 olarak gerçekleşti.
Matematik-Fen (MF) puanında ise erkekler 245.725, kızlar 249.053 ortalama tutturdu. Adayların Türkiye geneli ortalamasında ise TM puanı ortalaması MF puanı ortalamasına göre daha yüksek çıktı. TM puanı ortalaması 252.403, MF puan ortalaması 247.364 oldu.
Sınavın test türlerine göre başarı düzeyini gösteren istatistikte, adayların matematik testinden sınıfta kaldığı görüldü.
Türkçe, matematik, fen bilimleri ve sosyal bilgiler testlerinin her birinden 25'er sorunun yöneltildiği sınavda adayların, matematik testindeki net ortalaması 1.70'te kaldı.
Adaylar, fen bilimlerinde 6.32, Türkçe'de 8.95 ortalama net yaparken, en başarılı test ortalaması 10.06 ile sosyal bilimler testinde tutturuldu.Sınavda özel okullar devlet okullarına oranla daha başarılı oldu.
Sınavın en başarılı 20 öğrencisinin 11'inin özel, 9'unun ise devlet okulu mezunu olduğu bildirildi.

'Bölgelere göre maaş' istiyorlar

Memur-Sen'e bağlı Eğitimciler Birliği Sendikası (Eğitim-Bir-Sen) Sinop Şubesi Başkanı Mustafa Aslan, öğretmen maaşlarında bölgelere göre düzenleme yapılması gerektiğini söyledi.

Görev yapılan bölgenin şartlarına göre yapılacak ücret düzenlemesinin ücra köy ve kasabalarda yıllardır yaşanan öğretmen açığının kapatılmasında önemli etken olacağını ifade eden Aslan, "Kalkınmada öncelikli iller başta olmak üzere 81 ilin ilçe ve köyleri, çalışma şartlarının ağırlığı bakımından gruplandırılmalı ve buralarda görev alacak olan hizmetli, memur, öğretmen ve idarecilere 300 ile 600 YTL arasında ek ödeme yapılmalıdır" dedi.
Öğretmenlik mesleğinin sözleşmeli yapılamayacağını belirten Mustafa Aslan, "Vekil veya ücretli öğretmenlik ise sözleşmeli olmaktan daha beterdir.
Geçen yıl 20 bin kadar arkadaşımız, kendilerine kadro tahsis edilmeden, 657'ye tabi kamu çalışanı haklarından mahrum olarak, 'sözleşmeli' adı altında 10 aylığına öğretmen olarak görevlendirildi.
Her tür iş güvencesinden ve sendikal haklardan mahrum oldukları gibi yalnızca 10 aylığına sözleşme yapılmış bu insanlar, gittikleri yerde ne ev tutabiliyor ne de eşya alabiliyorlardı.

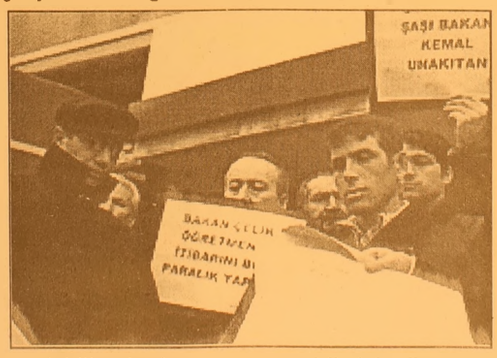

Sendika olarak sözleşmeli değil kadrolu öğretmen alınması gerektiğini seslendirmemize rağmen bu arkadaşlarımız, 4/c'den 4/b'ye geçirilmiş, yani geçici sözleşmelilikten daimi sözleşmeliliğe geçirilmişlerdir.
Oysa bu, ölümü gösterip sıtmaya razı etmektir.
Bu arkadaşlarımız derhal kadrolu hale getirilerek atamaları yeniden yapılmalı ve yeni sözleşmeli alımı durdurulmalıdır" diye konuştu.

Güne Bakış

Kadri GÜLER

Bursa Sebze Meyve Hali

Bursa Türkiye'nin bilinen en önemli sebze ve meyve üretim merkezlerindendir.
Bursa ili ve ilçeleri de nüfus olarak Türkiye'nin önde gelen merkezlerdir.
Türkiye'nin her yerine Bursa'dan meyve ve sebze gönderilir.
Bu işlerin büyük çoğunluğu hal esnafı tarafından gerçekleştirilir.
Hikmet Şahin, Görükle Beldesi sınırları içinde 300 dönüm arazide çağdaş bir hal projesini beğenerek, Bursalıların hizmetine girmesi için kolları sıvadı.
4 bin metrekare kapalı alanda 150 işyeri, et balık kesimhanesi ve satış dükkanları, TIR Garajı, petrol istasyonu, sandık depolama merkezi, spor tesisleri, soğuk hava deposu kompleks içinde yer alıyor.
Bu tesis uzun yıllar Bursalılara hizmet edecek.
Bu tesisin içinde Balık Hali'nin de alınması isteniyordu. Düşünce içinde Gemlik Balık Hali'nin kapatılması vardı.
Gemlikli balıkçı esnafı doğal olarak buna karşı çıktı. Gemlik Balık Hali kaldı.
Ama, Kent Hali içinde yine de Balıkçılar için alım satış merkezi yapıldı.
Bursa'ya yakışacak olan bu dev projeyi hazırlayanları kutlamak gerekir.
Eski Bursa Belediye Başkanlarının başlattığı yol projelerine, Şahin döneminde eklenen köprülü kavşaklar ile Bursa çevre trafiği rahatlama noktasına geldi.
Ne demeli, güzel ve geleceğe akan her proje alkışlanır. Biz de Şahin'i alkışlıyoruz.
Bursalılara hayırlı olsun.

Fuhuşa suçüstü baskın

Bursa'nın İznik İlçesi'nde, evinde para karşılığı fuhuş yaptırdığı öne sürülen bir kişi tutuklandı.

Bursa'nın İznik İlçesi'nde, evinde para karşılığı fuhuş yaptırdığı öne sürülen bir kişi tutuklandı.
Emniyet üdürlüğü'nden alınan bilgiye göre, Selçuk Mahallesi Selçuk Sokak'ta oturan C.Ş. (37) adlı şahsın evinde para karşılığı fuhuş yaptırdığı ihbarını alan Ahlak Masası Ekipleri, önceki gece eve baskın düzenledi. Yapılan operasyonda, evde para karşılığı ilişkiye giren H.B. (20) yakalanırken, kadınları para karşılığı fuhuşa teşvik ettiği öne sürülen C.Ş. gözaltına alındı.
Emniyette ifadesi alınan H.B. serbest bırakılırken, fuhuşa teşvik suçundan mahkemeye sevk edilen C.Ş. tutuklandı. C.Ş.'nin çok sayıda suç kaydının bulunduğu öne sürülürken, genç kadınların 80-100 YTL karşılığında günde 20-30 erkekle birlikte olduğu bildirildi.

'Gemlik Körfez' internette www.gemlikkorfezgazetesi.com

GEMLİK Körfez GÜNLÜK SİYASİ GAZETE

Ayakta yapılan muayenede ücret alınmayacak

Sağlık Bakanlığı, ayaktan yapılan muayene, teşhis ve her türlü tıbbi işlemleri kapsayan 'paket fiyat' uygulamasıyla birlikte vatandaşlardan herhangi bir ücret talep edilmeyeceğini bildirdi. Bakanlık, "Hastanelerin sınıfına göre ayaktan hasta muayene ve tedavisi için belirlenen fiyat, o hastaya hangi işlem ve tetkik yapılırsa yapılsın fatura edilecek miktar olup, bunun dışında hiçbir şekilde hastadan para talep edilmeyecektir" açıklamasını yaptı.

Sağlık Bakanlığı Müsteşar Yardımcısı Dr. Rüstem Zeydan imzasıyla 81 il sağlık müdürlüğüne gönderilen genelgede, 'paket fiyat' uygulamasına ilişkin açıklayıcı bilgilere yer verildi. Hak sahiplerinin sağlık kurum ve kuruluşlarına ayaktan başvuruları için 1 Temmuz 2006 tarihinden itibaren yapılan işlemlere ilişkin olarak faturalama ve ödeme işlemlerinin ne şekilde yapılacağının Maliye Bakanlığı'nca çıkarılan 'Tedavi Yardımına Uygulama Tebliği'ne göre gerçekleştirileceği ifade edilen genelgede, tebliğle getirilen uygulamanın, sağlık kurum ve kuruluşlarına sadece ayaktan başvuran hastalara verilen sağlık hizmetlerinin faturalama ve bunun sonucunda yapılacak ödeme esaslarını içerdiği kaydedildi.

Genelgede, çeşitli sağlık kurum ve kuruluşlarından bakanlığa intikal eden bilgilere göre, ayaktan muayene ve tedavi olan hastalarda hastanelerin ilgili tebliğde belirtilen sınıfının karşılığı olan fiyatın geri ödeme kuruluşlarının ödemeyi taahhüt ettiği azami fiyat gibi düşünüldüğü, hastaya yapılan tetkik ve tahlillerin ayrı ayrı fiyatlandırıldığı ve bunun neticesinde ortaya çıkan rakamla tebliğde belirtilen fiyat arasında kalan farkın

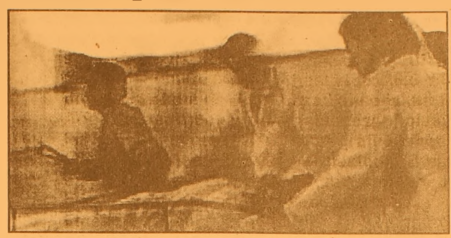

hastadan talep edildiği gibi tamamen yanlış yoruma dayanan münferit de olsa bazı uygulamaların olduğunun anlaşıldığı ifade edildi.

Genelgede, söz konusu tebliğde hastanelerin sınıfına göre ayaktan hasta muayene ve tedavisi için belirlenen fiyatın o hastaya hangi işlem ve tetkik yapılırsa yapılsın fatura edilecek miktar olduğu, bunun dışında hiçbir şekilde hastadan para talep edilmeyeceği vurgulandı.

BAĞ-KUR'lu hastalardan eskiden olduğu gibi alınan katkı payının fatura tutarından düşülerek işlem yapılacağı belirtilen genelgede, birinci basamak sağlık kuruluşlarında emekliler için 0.95 YTL, çalışanlar için 1.90 YTL, ikinci ve üçüncü basamak sağlık kurumlarında ise emekliler için 1.55 YTL, çalışanlar için 3.10 YTL katkı payı alınacağı kaydedildi.

Ayaktan başvuran BAĞ-KUR'lu hastalarda da tebliğde öngörülen fiyatın aynı şekilde uygulanacağı ve başka hiçbir fark alınmayacağı kaydedilen genelgede, şu ifadelere yer verildi: "İlgili tebliğde 10 gün içerisinde yeniden aynı kurumun aynı dalına başvuran hastaların muayenesi kontrol hükmünde kabul edildiğinden kuruma fatura edilmeyeceği gibi hastadan da herhangi bir ücret talep edilmeyecektir. Hasta aynı gün içerisinde tek sevk kağıdıyla birden fazla poliklinikte muayene olabilir. Ancak diğer muayenelerin konsültasyon olarak değerlendirilip sadece hastanın ilk başvurduğu bölümün listede belirlenen fiyatı faturalanacak. Diğer konsültasyonlar faturalandırılmayacağı gibi, hastadan da hiçbir şekilde başka bir ücret alınmayacaktır.

İlgili tebliğde bilgisayarlı tomografi ve magnetik rezonans hizmeti veren kurumlar için (gerek hizmet alımı gerekse cihazın hastaneye ait olduğu durumlar dahil) öngörülen 0.70 ve 0.80 YTL ayaktan o kuruma başvuran tüm hastaların kurum faturalarına ilave edilecektir. Örneğin A hastanesi bilgisayarlı tomografi ve magnetik rezonans hizmetlerini vermektedir. A hastanesi için listede belirlenen 25 YTL fiyatı bu hizmetleri vermesinden dolayı 26.5 (25+0.7+0.8) YTL olacaktır. Bu şekilde ayaktan başvuran her hasta için 26.5 YTL esas alınacaktır. B hastanesi bilgisayarlı tomografi hizmetini vermektedir. B hastanesi listede belirlenen 25 YTL fiyatı bu hizmet vermesinden dolayı 25.7 (25+0.7) YTL olacaktır. Bu şekilde ayaktan başvuran her hasta için 25.7 YTL esas alınacaktır. C hastanesinde bilgisayarlı tomografi ve magnetik rezonans cihazları yoktur.

C hastanesi ayaktan başvuran her hasta için 25 YTL fiyatı esas alarak işlem yapacaktır.

İlgili tebliğde 'hak sahipleri' olarak tanımlananlar bir sosyal güvenlik kuruluşuna mensup olanlar ile Yeşil Kart sahibi kişilerdir. Bunların dışında kalan ücretli hastalar ilgili tebliğin kapsamı dışındadır. Ücretli hastalara yapılan işlemler eskiden olduğu gibi işlem başına faturalanacaktır."

Vaillant
GEMLİK ANA BAYİİ

ULUKAYA DOĞALGAZ ISI SAN.
HÜSEYİN ULUKAYA - CÜNEYT DEMİRLİ ORTAKLIĞI

- DOĞALGAZ
- KOMBİ
- KAT KALORİFERİ
- MERKEZİ ISITMA
- RADYATÖR
- SPLİT KLİMALAR
- DOĞALGAZ SOBASI
- TESİSAT ve PROJE

Merkez: Kayhan Mh. 2 Nolu Cad. 9/A
Tel & Fax: (0.224) 513 88 26
Şube: Balıkpazarı Mah. Alemdar Cad. No:4
Tel: (0.224) 513 49 93
e-mail : c_demirli@yahoo.com
www.ulukaya.ticaret-ltd.com

Suçlulara anında teşhis

TÜBİTAK ve emniyetin geliştirdiği ortak projeler suçluların yakalanmasında bilim kurgu filmlerini aratmayacak yöntemleri hayata geçirecek. Emniyet Genel Müdürlüğü, TÜBİTAK işbirliğinde gerçekleştirdiği "ortak akıl platformu" kapsamında hazırladığı ve suçla mücadelede yüksek teknoloji ürünü yöntem ve cihazların kullanılmasına olanak tanıyan projelerle zaman ve kaynak tasarrufu sağlamayı amaçlıyor. Gerekli maddi kaynağın sağlanmasının ardından kısa sürede hayata geçirilmesi planlanan projeler sayesinde hem suçla mücadelede etkinlik artırılacak hem de vatandaşların günlük hayattaki bazı bürokratik işlemleri elektronik ortamda yapılabilecek.

Bu çalışmanın sağlayacağı olanaklardan bazıları şöyle:

- Yüz tanıma sistemi sayesinde emniyet kameraları suçluları anında teşhis edecek,
- "Elektronik burun" kullanacak polisler her türlü uyuşturucu maddeyi tespit edebilecek,
- Vatandaşlar internet üzerinden ehliyet ve araç devir tescil işlemleri için başvurabilecek,
- Radar sisteminin dijitale dönüştürülmesiyle araç büyüklüğü, sayı ve tip belirleme, plaka okuma gibi işlemler otomatik yapılacak,
- Sürücüler kural ihlali yaptıkları anda saptanacak,
- Polis kendisine doğrultulmuş silahı anında tespit edebilecek,
- Uzaktan Dinleme ve İzleme Sistemi geliştirilecek

Nüfus sayımında ev hapsine son

Türkiye'de insanların eve hapsolmadan sayılmasını sağlayacak ikamete dayalı nüfus kayıt sistemi üzerinde hazırlıklar sürerken, sistemin altyapısını hazırlayacak Türkiye İstatistik Kurumu (TÜİK) çalışmalarına hız verdi. Bu kapsamda nüfusa ilişkin ilk verilerin, gelecek yılın sonunda alınması hedefleniyor. Kurum "Nüfus Hizmetleri Kanununda" öngörülen takvim çervesinde uygulamaların nasıl yapılacağı konusunda, düzey 2 seviyesindeki 26 bölgede uygulamalar gerçekleştirdi. Şu anda buradan çıkan sonuçların değerlendirmesini yapan TÜİK, öncelikle belediyelerin çalışarak tüm binaların numaralamasını bitirmesini bekleyecek. Numaralama çalışmasını yapan ilin sayımı, çalışma devam eden illeri beklemeden gerçekleşecek. Bu süreçte TÜİK'in adresle, TC kimlik numarasını eşleştirip bir veri tabanında toplayarak nüfus müdürlüklerine teslim etmesi öngörülüyor. TÜİK geçtiğimiz Nisan ayında çıkan yasanın verdiği 23 aylık süreyi beklemeden sayım yapmayı hedeflerken, bundan böyle insanları bulduğu yerde değil, ikamete dayalı olarak sayacak.

Yeni sistemde muhtarlık kayıtları güncellenecek ve ikametini değiştirenler belli sürelerde bunu muhtarlıklara bildirmek zorunda olacak. Yeni sistemde sokağa çıkma yasağı olmayacak. Numaralama sisteminin tamamlanması ile birlikte TÜİK görevlileri, öncelikle sokak sokak sayım gerçekleştirecek, yeni taşınanların kayıtları da muhtarlıklar kanalıyla sisteme girecek. Sistemde, bina yöneticilerinden o binada oturanlara ilişkin bilgiler istenecek, tüm vatandaşlara ulaşmak için gerekirse kapısına kağıt bırakılarak randevu verilecek. Yapılan sayımın ardından 2 ay sonra sayım listeleri, aynen seçmen listelerinde olduğu gibi muhtarlıklarda askıya çıkarılacak. Burada bir yanlışlık olduğunu veya yazılmadığını gören vatandaş kendini kaydetttirebilecek.Yeni sistemle ilk sayımın gelecek yıl yapılması hedeflenirken, burada belirleyici unsur, belediyelerin "numaralama sistemini" bitirmeleri olacak. Bunun tamamlayan illerin sayımı hemen yapılabileceği için, tek seferde ülke nüfusu yerine öncelikle illerin nüfusu ortaya çıkacak. Numaralama çalışmaları bittiğinde ise Türkiye nüfusu ortaya çıkacak.

Bakan Çelik'ten dershanelere uyarı

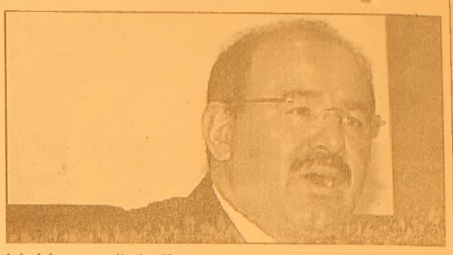

Milli Eğitim Bakanı Hüseyin Çelik, ilköğretim müfredatının 3 yıl içinde Türkiye'de bütün sınıflarda uygulanmaya başlanacağını belirterek, 3 yılın sonunda Ortaöğretim Kurumları Öğrenci Seçme ve Yerleştirme Sınavı'nı (OKS) kaldıracaklarını açıkladı.

Çelik, OKS 3 yıl daha devam edeceği için bazı yenilikler yapacaklarını, bu çerçevede gelecek yıl, öğrencilerin 6, 7 ve 8. sınıftaki bireysel başarı ortalamalarının sınav sonucuna yansımasını sağlayacak şekilde düzenleme yapacaklarını bildirdi. Çelik, sınava giren 798 bin 307 adaydan, tüm soruları hiçbir hata yapmadan doğru yanıtlayan 2, hiçbir soruya doğru yanıt veremeyen 2 öğrenci bulunduğunu bildirdi. Çelik, sınavda teknik hatalar yapan, yanıtları cevap kağıdı yerine kitapçığa işaretleyen 15 öğrencinin "0" puan aldığını belirtti.

Çelik, OKS'de Türkiye'nin en başarılı 20 öğrencisinden 11'inin özel ilköğretim okullarından, 9'unun devlet okullarından mezun olduklarını söyledi. Türkiye genelinde TM puan ortalaması 252.403, MF puan ortalaması 247.364 oldu. Adaylar, sınav sonuç belgelerini okul müdürlüklerinden onaylatarak alabilecekler.

İlköğretim müfredatını değiştirdiklerini anlatan Çelik, "Bizim nihai hedefimiz kademeli bir şekilde, şu andaki yeni müfredatımız 8 sınıfta da uygulandığı zaman Ortaöğretim Kurumları Sınavı'nı kaldırmaktır" dedi. Yeni ilköğretim mufredatının 2005-2006 eğitim-öğretim yılında ilköğretimin ilk 5 sınıfında tüm Türkiye'de uygulandığını kaydeden Çelik, 6. sınıf müfredatının pilot uygulanmaya başlandığını, 2006-2007 eğitim-öğretim yılında 6. sınıf müfredatının tüm Türkiye'ye yaygınlaştırılacağı ve 7. sınıf müfredatının pilot uygulamaya alınacağını, bir sonraki yıl 7. sınıf müfredatının Türkiye'ye yaygınlaştırılacağı ve 8. sınıf müfredatının pilot uygulanmaya başlanacağını bildirdi. Çelik, "3 yılın sonunda yeni müfredatımız bütün Türkiye'de ve 8 sınıfta uygulanmış olacak. Ve bütün müfredatımız 8. sınıfta uygulanmaya başlandığı an Ortaöğretim Kurumları Sınavı'nı kaldırmayı hedefliyoruz" dedi. Çelik, dershane sektorunun OKS'ye yonelik kapsamlı bir hazırlığı olduğunu anımsatırken, sektörün 3 yıl sonra sınavın kaldırılacağını göz önünde bulundurması gerektiğini ifade etti.

Çelik, dershanecilere özel okulculuğa yönelmeleri öne risinde bulundu.

OKS'nin birincileri İstanbul'dan

İstanbul Özel Çınar İlköğretim Okulundan Yiğit Yargıç ile İstanbul Özel Üsküdar S.E.V. İlköğretim Okulundan Selin İşgüven, her iki puan türünde de birinciliği paylaştı. Milli Eğitim Bakanı Hüseyin Çelik, sınav sonuçlarına ilişkin bilgi vermek amacıyla Milli Eğitim Bakanlığı Başöğretmen Salonu'nda düzenlediği basın toplantısıda, OKS'yi kademeli olarak kaldıracaklarını açıkladı. Çelik'in verdiği bilgiye göre, sınava 798 bin 307 aday girdi. Adaylardan 798 bin 296'sının sınavı geçerli sayılırken, 11'inin sınavı iptal edildi. Sınavda, Türkçe-Matematik puan türüne göre 2 bin 692 aday, Matematik-Fen puan türüne göre de 5 bin 242 aday 160 puan barajını geçemedi. Sınavda, Matematik-Fen ve Türkçe-Matematik puan türlerinde İstanbul Özel Çınar İlköğretim Okulundan Yigit Yargıç ile İstanbul Özel Üsküdar S.E.V. İlköğretim Okulundan Selin İşgüven tüm soruları doğru bilerek ve 500 tam puan alarak birinciliği paylaştı. Matematik-Fen puan türünde, İzmir Petkim İlköğretim Okulundan Zeki Can Uzun 498.807 puanla ikinci oldu. Matematik-Fen puan türünden İstanbul Bahçelievler Doktor Refik Saydam İlköğretim Okulundan Derya Şahin ile İstanbul Özel Bostancı Doğa İlköğretim Okulundan Hilal Özdemir 495.653 puanla Matematik-Fen puanı türünde üçüncülüğü elde etti. Türkçe-Matematik puan türünde Zeki Can Uzun 496.900 puanla yine ikinci olurken, bu puan türünde üç kişi üçüncülüğü paylaştı. Türkçe-Matematik Puan türünde İstanbul İstek Özel Barış İlköğretim Okulundan Konuray Mutluer, Kayseri Bilge Kaan İlköğretim Okulundan Ümit Yılmaz, Özel Adana İlköğretim Okulundan Elif Afacan 496.617 puanla üçüncü oldular.

Çağın yeni hastalığı panik atak

Psikolog Ceyda Subaşı, son yıllarda panik atak hastalığına yakalananların sayısında hızlı bir artış yaşandığını, yapılan araştırmalarda ABD'de her 4 kişiden 1'inde, Türkiye'de ise her 100 kişiden 4'ünde panik atak hastalığı görüldüğünü söyledi. Psikolog Ceyda Subaşı, panik atak hastalığının çağın yeni hastalığı olduğunu ve gün geçtikçe arttığını ifade etti. Panik atağın kişide beklenmedik dönemlerde ortaya çıkan, ani fiziksel belirtilerin yaşandığı, kişiyi bir anda en uç sınıra götürebilen bir psikolojik sendrom olduğunu kaydeden Subaşı, "Kişinin hiç beklemediği bir anda hayatının içerisine girebilen, en mutlu ya da keyifsiz gününde başlayabilen bir sendromdur. Bu nedenle de korkutucudur. Kişi adını koymakta zorlanır ilk başlarda. Genelde acil serviste biten ilk ataktan sonra kişi tahlil ve ölçümler yaptırır. Yaşadığı korkunç bir olaydır. Neredeyse ölüme yaklaşmıştır, ancak tüm tahliller normal değerleri göstermektedir. Sıradan bir gün içerisinde bir anda başlayan bir durum olduğu için kimi nerede, nasıl yakalayacağı belirsizdir. Zaten hastayı ileride de zorlayan bu ikinci kısmıdır. Nerede nasıl yaşayacağını bilemediği için hastanın üzerindeki baskı artar" dedi. Panik atak hastalığının belirtilerinin diğer hastalıklara benzediğine dikkat çeken Subaşı, "Genel fiziksel belirtiler kişiye özgü farklılık gösterebilir. Genelde ilk atakta kalp krizi benzetmesi çok görülür. Çok şiddetli bir kalp atımı, sanki kalbiniz yerinden fırlayacakmış gibi, buna eşlik eden beyinde uğultu, basınç, sanki tansiyonu çok yükselmiş gibi bir his. Bu arada düşüncelerde değişim gözlenir, kişide ölüm korkusu ve 'sonum geldi' düşünceleri gelişir. Bazen nefes düzensizliğiyle başlar, nöbet şiddetlenir, dilinizin boğazınıza kaçtığını düşünür nefes alamaz hale gelirsiniz. Bayılma hissi, acil yardım arama ve yine ölüm korkusu hissedebilirsiniz. Belirtiler çoğu kez korkulan bir hastalığın taklididir. Kişinin yaşadığı tüm belirtiler kalp krizi, felç geçirme, mide kanaması, beyin kanaması gibi korkulan bir rahatsızlığı andırır ve kişi gerçekten bu şikayetle acil müdahale altına alınır" diye konuştu. Panik atakta görülen fiziksel değişiklikleri de anlatan Subaşı, şunları kaydetti: "Panik atak hastalığına yakalananlarda ilk önce mideye bir şey çöküyor hissi, avuç içlerinde terleme, her tarafta sıcaklık hissetme, hızlı ve şiddetli kalp atışları, ellerde titreme, diz ve bacaklarda güçsüzlük veya esneklik, iç titremesi, titreme duygusu, ağız kuruluğu, boğazda yumruk hissi, göğüste basınç, hızlı nefes alıp verme, bulantı veya ishal, baş dönmesi, sersemlik, göz kararması, gerçek dışılık hissi, açık olarak düşünememe, bulanık görme, kısmen felce uğramışlık duygusu, ayrılma ya da hayal gibi hareket etme duygusu, çarpıntılar veya düzensiz kalp atışları, ellerde, ayaklarda ve yüzde karıncalanma, göğüs ağrısı, bayılma hissi, midede titreme, heyecan, soğuk ve ıslak eller gibi değişiklikler görülür. Bu değişiklikleri yaşayanların mutlaka en yakın hastaneye başvurmaları gerekir."

"HASTANIN KATILIMI DA SAĞLANDIĞINDA 4-6 AY İÇİNDE İYİLEŞME ŞANSI YÜZDE 95'DİR"

Hastalığın diğer hastalıklardan ayırt edilmesi ve tedavisi hakkında da bilgiler veren Subaşı, "Panik atağı, gündelik kaygı sendromlarından, ani sıkıntı hissinden veya bir sefer yaşanan kısa nöbetlerden ayırt etmek lazımdır. Özellikle son yıllarda toplum içerisinde neredeyse her sıkıntı, her belirti 'panik atak hastasıyım' olarak yorumlanır hale gelmiştir. Bu nedenle hastalığı doğru saptamak önemlidir. Atakların sıklaşması, diğer düşünce ve duygusal tepkileri de beraber getirmesi gerekmektedir. Bir kez yaşanan bir sıkıntıya hemen panik atak diye bakmak yanlıştır. Zaten panik atakta önemli olan ilk ataklar değil, kişinin ataklara dair duyduğu beklenti ve bu beklenti nedeniyle sürekli benzer ortamlardan kaçınma isteğidir. Çünkü birey yaşadığı sıkıntının fiziksel olduğunu düşünür, hastaneye gider, birçok tahlil, test bazen ameliyata varan dönemler geçirir. Ancak halen net bir bulgu bulunmaz. Bu sefer belirsizlik kişiyi sıkıntıya sokar. Gizli bir hastalığı olduğunu düşünmeye başlar. Psikolojik olduğunu keşfetmesi zaman alır. Panik hastalarının çoğunluğu psikiyatri dışı hekimlere başvurmaktadır. Görülen belirtiler otonomik ve fiziksel belirtiler olduğunda kalp hastalığı görünümü verebilmektedir. İlk başvurular bu yüzden dahili branşlar olmaktadır.

TURAN TRAFİK
ADNAN TURAN
Her türlü araç devir
Yeni kayıt, Plaka,
Ruhsat, Fenni muayene
Sigorta işlemleri yapılır.
Adres: Gürle İş Merkezi
Kat: 1 No: 66 - GEMLİK
Tel : (0.224) 514 62 02
GSM: (0.537) 933 25 26

ÇİZİYORUM

Barış Güler'in kaleminden

7 YAŞ

Tatilde çocuklara bulmaca önerisi

Gaziantep Üniversitesi Tıp Fakültesi Çocuk Sağlığı ve Hastalıkları Anabilim Dalı Başkanı Prof. Dr. Yavuz Coşkun, bulmacanın çocuğun kelime hazinesini genişlettiğini ve dil gelişimine katkı sağladığını söyledi. Prof. Dr. Coşkun, okulların tatil olduğu yaz döneminde çocukların fiziksel ve zihinsel gelişimine yönelik faaliyetlere daha çok zaman ayırabileceklerini belirtti. Çocukların, zihinsel gelişimine katkıda bulunması için bulmaca çözmenin, kelime hazinesini genişleteceğini ve daha çok sözcük öğrenmesine ortam hazırlayacağını söyleyen Coşkun, bunun aynı zamanda dil gelişimine de katkı sağlayacağını bildirdi. Coşkun, bulmacanın, çocuğun performansını, kavrama, hatırlama, sorun çözme ve ilgiyi toplama gibi yeteneklerini geliştirmesine yardımcı olabileceğini ifade etti. Bulmaca çözen çocuğun performansının, el ve parmak beceri gelişiminin de artacağını kaydeden Coşkun, "Bulmaca, renk, şekil, büyüklük, küçüklük, öncelik ve sonralık gibi kavramların öğrenilmesi açısından da etkilidir" diye konuştu. Coşkun, bulmacanın, hatırlama alıştırması açısından da yararlı olduğunu, çocuğun hafızasını güçlendirdiğini ifade ederek, "Bulmaca çözen çocuk, dikkatini belli bir yöne yoğunlaştırır. Dikkatin yoğunlaştırılması ve ilgilenilen alana yönelmek, başarıyı getiren araçtır. Çocukta ilgiyi toplama öğretisini geliştiren bulmaca, gelişigüzel etkinliklere katılımın yerine, boş zamanların değerlendirilmesi için çok iyi uğraştır. Bulmaca ve zeka oyunları yaşanılan duygusal sorunları da yatıştırır"dedi.

'Gemlik Körfez' internette
www.gemlikkorfez gazetesi.com

BAYAN HASTAYA BAKACAK BAYAN HASTA BAKICI ARANIYOR
Mür. Tel : 513 26 10

Diş gıcırdatma hasarlara sebep oluyor

Çocukların yüzde 15'inde, diş gıcırdatma veya diş sıkma alışkanlıklarının ciddi boyutlarda görüldüğü bildirildi. Dişlerin gıcırdatılması sonucunda, dişlerde aşırı aşınma, yüz kasları, baş, boyun, kulak, ve çene ekleminde ağrıların meydana geldiği belirtildi. Ailelerin sıkça şikayet ettiği konulardan biri de, çocuklarının uyku sırasında dişlerini gıcırdatması (bruksim). Hatta bazen, çocuklarının gün içersinde de dişlerini gıcırdattığını söyleyen aileler bulunuyor. Uzmanlara göre, aslında her çocuk süt dişlenme, karışık dişlenme ve daimi dişlenme dönemlerinde dişlerini bir miktar gıcırdatıyor. Bu masum diş gıcırdatmalar, özellikle süt köpek dişleri ve kesici dişlerde hafif aşınmaların görülmesine sebep oluyor. Çocukların yüzde 15'inde ise diş gıcırdatma veya diş sıkma alışkanlıkları ciddi boyutlarda görülebiliyor. Bunun sonucunda, dişlerde aşırı aşınma, yüz kasları, baş, boyun, kulak ve çene ekleminde ağrılar görülebiliyor. Eğer erken yaşlarda koruyucu tedaviler yapılmazsa, henüz büyüme ve gelişmesi devam eden çocukların hem dişlerinde hem de çene ekleminde kalıcı hasarlar oluşabiliyor. Peki ama diş gıcırdatmaya ne sebep oluyor? Uzmanlar, şimdiye kadar yapılmış çalışmalarda kesin bir sebep bulunamadığını söylüyor. Genellikle birkaç faktörün biraraya gelmesiyle "bruksizmin" olduğu düşünülüyor. Yapılan çalışmalarda ise, lokal, sistemik ve psikolojik faktörler üzerinde duruluyor.

DİŞ SÜRMESİ DE DİŞ GICIRDATMA SEBEBİ OLABİLİYOR

Lokal faktörler; dişlerdeki kapanış ilişkilerindeki bozukluklar, erken dişsel temaslar veya yüksek yapılmış bir dolgu olabiliyor. Sistemik faktörler de; yetersiz beslenme, barsak parazitleri, alerji ve endokrin bozuklukluları şeklinde. Eğer barsaklar dolu ise, gerginleşen barsak duvarından kalkan uyarılar, beyinde sindirim kanalının faaliyetini başlatıyor. Bunun sonucunda

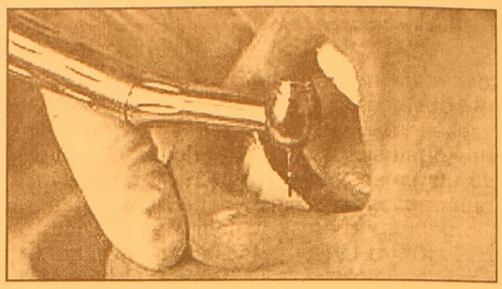

barsak kasılması artıyor, sindirim enzimleri salgılanıyor, mide asidi ve tükürük akışı çoğalıyor, çiğneme kasları kasılıyor veya daha kolay kasılır hale geliyor. Böylece de diş gıcırdatma olabiliyor. Ayrıca, sinüzit sebebiyle burun akıntısı olan bir çocuk da diş gıcırdatabiliyor. Çocuklarda diş sürmesi de diş gıcırdatma sebebi olabiliyor. Sürme sırasında dişetinde bir baskı oluşuyor ve bazı biyo-kimyasal maddeler bu sırada salgılanıyor. Bunun sonucunda bu maddeler çevre dokulardaki sinirleri uyararak, çiğneme kasları uyarılıyor ve istemsiz çene kasılmaları, yani diş gıcırdatmaları oluşabiliyor. Psikolojik faktörler ise; günlük streslere bağlı veya kişisel sıkıntılar başlıkları altında toplanıyor. Ayrıca emosyonel stres, kuvvetli pişmanlık, obsesyon, uykusuzluk, her türlü gerginlik hali ve kıskançlık gibi durumlar da diş gıcırdatmaya sebep olabiliyor. Diş gıcırdatmanın tedavisine gelecek olursak; uzmanlar, çocuklarda diş gıcırdatma tedavisinde öncelikle palyatif, yani basit çözümler düşünülmesi gerektiğini vurguluyor. Öncelikle pedodontist-çocuk-aile üçgeninde konuşularak diş gıcırdatma sıklığı ve şiddeti hakkında detaylı bilgi alınması, daha sonra ise ağız içi muayene yapılarak dişlerdeki aşınmaların varlığının kontrol edilmesi gerektiğini belirten uzmanlar, eğer dişlerde aşırı aşınmalar varsa bu bölgelerin tedavi edileceğini bildiriyor.

Varis tedavisinde gecikmeyin

Varisin kadınları olduğu kadar erkekleri de et kileyen bir sağlık sorunu olduğunu belirten uzmanlar, kadınları estetik görünüş açısından rahatsız eden varisin tedavisinin alınacak basit tedbirler ve erken teşhisle kolaylaştığını kaydetti.

Kadın cilt yapısının daha ince olmasının varisi tetikleyen en önemli faktör olduğunu, özellikle bacaklarda görülen varisin hem estetik hem de sağlık açısından ciddi bir sorun olarak değerlendirildiğini anlatan Kalp-Damar Cerrahisi Uzmanı Prof. Dr. Hasan Tüzün, "Büyüklüğüne bakılmaksızın genişlemiş, uzamış, ve kıvrımlı şekil almış her türlü toplar damara varis denilir. İnsan vücudunun en zayıf yapılarından birisi toplar damarların (venlerin) içindeki kapakçıklardır. Şeffaf ince zar şeklinde olan bu yapılar kanın çevreden kalbe dönerken yer çekimine bağlı olarak geri kaçmasını engelleyip, toplar damarların içinde basıncın artmasını önlerler. Bir şekilde bu kapakçıklar görevini yapamazlarsa, toplar damarlar içinde basınç artar ve varis oluşur" dedi.

Varisin oluşumunda genetik faktörlerin çok önemli bir rol oynadığını ifade eden Prof. Dr. Tüzün, ailesinde varis olanların varis başlamadan bir uzmana başvurmalarında yarar olduğunu dile getirdi. Prof. Dr. Tüzün, varisin diğer nedenlerini ise şöyle sıraladı:

"Hamilelik, şişmanlık, ayakta yapılan işler, sandalyede oturmak, düşük lifli diyet ve kabızlık, sıkı iç çamaşır, hareketsizlik, sigara kullanmak, doğum kontrol hapları."

Prof. Dr. Tüzün, varisin ilerledikçe şiddetli ağrı yaptığını kaydederek, "Bacaklarda yanma ve sızlama hissi oluyor. Bu açıdan varis ilerlemeden doktora gitmek gerekiyor. Tanı, damar cerrahının muayenesiyle kolayca konuluyor. Ancak bacak toplardamar larının fonksiyonuyla ilgili daha detaylı bilgi dupleks ismi verilen ses dalgalarıyla yapılan bir alet vasıtasıyla elde ediliyor. Ana yüzeyel venlerde kapakçıklarda geri kaçırma mevcutsa etkin ve kalıcı tedavi için bu toplar damarın ana sistemle olan bağlantısı sona erdirilmelidir. Varis için üç farklı tedavi seçeneği var. Cerrahi yöntem, lazer yöntemi ve skleroterapi" diye konuştu.

GEMLİK REHBERİ

GEREKLİ TELEFONLAR

İtfaiye	110
Polis İmdat	155
Jandarma İmdat	156
Jandarma K.	513 10 55
Polis Karakolu	513 18 79
Gar. Kom.	513 12 06

KAYMAKAMLIK

Kaymakamlık	513 10 51
C.Savcılığı	513 10 53
C.Savcı Yrd.	513 29 54
Emniyet Müd.	513 10 28

ULAŞIM

METRO	513 12 12
Aydın Turizm	513 20 77
Süzer Turizm	512 10 72
Kanberoğlu-Esadaş	514 45 49
Anıtur	514 47 71
Kamil Koç	513 35 71

HASTANELER

Devlet Hastanesi	513 92 00
SSK Hastanesi	513 23 29
Mer.Sağ.Ocağı	513 10 68
Tomokay Tomografi	513 65 29

TAKSİLER

Körfez Taksi	513 18 21
Çınar Taksi	513 24 67
Güven Taksi	513 32 40
Gemlik Taksi	513 23 24
Manastır Taksi	514 35 50

RESMİ DAİRELER

TEK Arıza	513 20 66
TEK İşletme	513 45 03
Statyum	514 00 95
Orm.Böl.Şef.	513 12 86
Milli Eğt. Md.	513 11 74
Halk Kütüphane	513 13 53
Askerlik Şb.	513 10 57
Karayolları	513 13 08
Liman Baş.	513 11 33
Mal Müd.	513 10 95
Nüfus Md.	513 37 42
Özel İd. Md.	513 15 07
Tapu Sicl. Müd.	513 14 14
Müftülük	513 13 64
Gümrük Md.	524 85 86
Tekel Md.	513 10 42
Ver. Dairesi Md.	513 10 92
İlçe Tarım Müd.	513 10 45
İlçe Seç. Md.	513 77 77
Halk Eğitim Müd.	513 18 46

BELEDİYE

Santral	513 45 21 -23
Başkanlık	513 45 20
Zabıta	513 24 32
Otobüs İşlet.	513 45 21-122
Su İşlet.	513 45 21 - 115
İtfaiye	513 23 25
Muhasebe Md.	513 45 21 -182
Yazı İşl. Md.	513 45 21 -111
Su Arıza	Yalnız 185

DENİZ OTOBÜSÜ

Bursa	256 77 84
Mudanya	544 30 60
Yenikapı	(212) 516 12 12
Yalova	(226) 811 13 23
İDO İmam Aslan Dinlenme Tes.	513 23 94

VAPUR - FERİBOT

Yalova	(226) 814 10 20
Topçular	(226) 363 43 19
Eskihisar	(262) 655 60 31

OTOBÜS

Şehirlerarası	261 54 00
Otobüs Terminali	(18 Hat)

TÜP DAĞITICILARI

Aygaz	513 12 95
Tekgaz	513 16 37
Ocakgaz	513 16 37
Ergaz	513 88 43
İpragaz	513 22 59
Habaşgaz	513 45 46
Yeni Likitgaz	513 65 00
BP Gaz	514 59 81
Bütünler Likitgaz	513 80 00
Akçagaz	514 88 70
Totalgaz	514 17 00
AKCAN PETROL	513 10 79
YERLİYURTLAR PETROL	513 30 33
TUNCAY OTO GAZ	513 14 25

NÖBETÇİ ECZANE

11 Temmuz 2006 Salı
İNCİ ECZANESİ
İstiklal Cd. No: 5 - GEMLİK
Tel: 513 01 64

GEMLİK'İN İLK GÜNLÜK GAZETESİ
GEMLİK Körfez
GÜNLÜK SİYASİ GAZETE

YEREL SÜRELİ YAYIN
YIL : 34 SAYI : 2489
FİYATI : 0.25 YTL. (KDV Dahil)
Sahibi : Kadri GÜLER
Sorumlu Yazı İşleri Müdürü : Serap GÜLER
Haber Müdürü : Seyfettin ŞEKERSÖZ
İstıklal Cad. Bora Sok. No:3/B
Tel : 513 96 83 Fax : 513 35 95 GEMLİK
Yönetim ve Basım Yeri : KÖRFEZ OFSET
Matbaacılık-Yayıncılık-Reklamcılık Tesisi
İstiklal Cad. Bora Sok. No:3/B GEMLİK
(Dini bayram Günleri ve Pazar günleri yayınlanmaz)

YILDIRIM MOBİLYA

Alışveriş mağazaları

Mudanya'dan sonra şimdi de GEMLİK'teyiz!

- MİSAFİR ODASI TAKIMLARI ve YATAK ODASI
- KANEPELER - SEHPALAR
- HALI ÇEŞİTLERİ ve TÜL PERDE ÇEŞİTLERİ
- YATAK ve BAZA ÇEŞİTLERİ
- ELEKTRİKLİ MUTFAK GEREÇLERİ
- KLİMA ve BEYAZ EŞYA
- EV TEKSTİL ÇEŞİTLERİ

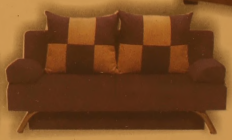

ATLANTİK · arnica · DİVAN · Fakir · felix · YAĞMUR

AEG · PHILIPS · ARDUM · ARISTON · DOĞTAŞ

TÜM KALİTELİ MARKALAR
UYGUN FİYAT SEÇENEKLERİ

Merkez: Dr. Ziya Kaya Mh. İstiklal Cad.
Kordon Apt. No: 60 Tel: 0.224 512 02 32 - GEMLİK
Şube: Dr. Ziya Kaya Mah. İstiklal Cad. No: 51/ A GEMLİK

BAYTAŞ İNŞ. LTD.ŞTİ

"Sağlamlık ve Estetik Bizim İşimiz"

SATILIK LÜKS DAİRE VE İŞYERLERİ

GÖRMEDEN KARAR VERMEYİN

DOĞAL GAZ KOMBİ
LAMİNANT PARKE
HAZIR MUTFAK
ISI ve SU YALITIM
AMERİKAN KAPI
ÇELİK KAPI
UYDU ANTEN
ADSL BAĞLANTISI
SIDING CEPHE KAPLAMA
OTOPARK
YEŞİL ALAN

Detaylı Bilgi ve İrtibat Bürosu : Hisar Mah. Baytaş Körfez Sitesi No : 56 GEMLİK
Tel : 513 42 21
513 17 94
www.baytasinsaat.net

GEMLİK'İN İLK GÜNLÜK GAZETESİ

GEMLİK Körfez

TARAFSIZ SİYASİ GAZETE

12 Temmuz 2006 Çarşamba info@gemlikkorfezgazetesi.com 25 Ykr

birey dergisi DERSHANESİ

bire bir ilgilenmeye geliyoruz...

İstiklal Cad. Gürçay İş Mrk. No:36 Tel : 514 15 15 GEMLİK
e-mail: bursa@birey.com

2 bin 500 metrekare alan üzerinde 5 katlı binada 152 adet işyeri bulunacak

Türkiye'nin en büyük Hali'nin temeli atıldı

Bursa Büyükşehir Belediyesi tarafından Görükle'de Çevre Yolu'na paralel yapılacak olan, tamamlandığında Türkiye'nin en büyük ve modern hali olacak Bursa Kent Hali'nin temeli Tarım ve Köy İşleri Bakanı Mehdi Eker'in de katıldığı törenle atıldı. 3'de

Genel Kurulda Mehmet Turgut yeniden Başkanlığa getirildi

Hastane Yaptırma ve Yaşatma Derneği kongre yaptı

Gemlik Devlet Hastanesi Yaptırma ve Yaşat ma Derneği genel kurulu, dün Ticaret ve Sanayi Odası Toplantı Salonu'nda yapıldı. Belediye Başkanı Mehmet Turgut, dernek başkanlığına getirilirken, Teoman Ekim, Abdullah Güler, Tevfik Solaksubaşı, Erdoğan Barutçuoğlu, Faruk Güzel ve Hasan Başaran yönetim kurulu üyeliklerine seçildiler. *Haberi sayfa 2'de*

Güne Bakış

Kadri GÜLER
kadri_guler@hotmail.com

Yazmak..

Hergün yazı yazmanın ne menem iş olduğunu bilir misiniz?

Biz gazeteciler hergün yazmak zorundayız.

Kimimiz haber, kimimiz köşe yazısı yazarız.

Yazmak zevkli bir iştir ama, yazma ortamınız uygun olacak ki yazabilesiniz.

Çoğu kez yazılarımı el ayak çekildiğinde, makineler sustuğunda yazmaya çalışıyorum.

Yazarken de yazdıklarımın yerel olmasına dikkat ediyorum. *Devamı sayfa 7'de*

Vergi borçluları açıklanacak

Vergi borçlularının listesi, vergi dairele rin de 17 Temmuz-17 Ağustos tarihleri arasında duyurulacak, 1 Eylülden itibaren de Gelir İdaresi Başkanlığının internet sitesinde yer alacak. Her bir vergi dairesine 125 bin YTL ve daha fazla borcu olan veya bu tutar ve üzerin de kesinleşen vergi ve cezası bulunan mükelleflerler açıklanacak. *Haberi sayfa 9'da*

ÖZEL AYKENT İLKÖĞRETİM OKULU

"İyi bir gelecek Aykent ile başlar"

Özel Aykent İlköğretim Okulu ve Anasınıfı 2006-2007 dönemi kayıtları başladı

Gemlik - Orhangazi yolu 2. Km. Umurbey Paşabahçeler Mevkii
Tel : 513 50 84 GEMLİK
www.aykentilkogretim.k12.tr

Deneyimli kadromuz ve çağdaş eğitim anlayışıyla sizlere en yakın özel okuluz

OKULUMUZUN YETİŞTİRDİĞİ ÖĞRENCİLER; Hoşgörülüdür, şeffaftır, Olaylara profesyonellikle yaklaşır ve çözer, Planlıdır, çalışmalarını planlar ve uygular, Evrenseldir, çağa ayak uydurmasını bilir, Yeniliklere açıktır, Süreç odaklıdır, paylaşımcıdır, Her zaman ve her konu da özveri ile çalışır, Vefakardır, dostlarını asla unutmaz, Sürekli eğitim ilkesi ile hareket eder, Kararlı ve tutarlıdır, kendi kararlarını verir ve uygular, Özgüveni tamdır. Her yerde ve her ortamda kendini ispatlar, Engel tanımaz, "BAŞARACAĞIM" der ve başarır....

2006-2007 EĞİTİM ve ÖĞRETİM YILI ÜCRETLERİMİZ

SINIFLAR	FİYAT
ANA SINIFI	3.300 YTL
1.SINIF	4.000 YTL
2. SINIF	4.750 YTL
3. SINIF	4.750 YTL
4. SINIF	4.750 YTL
5. SINIF	4.750 YTL
6. SINIF	4.750 YTL
7. SINIF	4.750 YTL
8. SINIF	4.750 YTL

Not : Ücretlerimize Eğitim-Öğretim, yemek, servis ve KDV dahildir

GEMPORT büyümeye devam ediyor

Gemlik liman ve Depolama Tesisleri İskele ekipman büyümesinden sonra şimdi de karada depolama işletmeciliğinde yeni yatırımlar yapıyor.
GEMPORT yatırım projelerinin başlangıcını oluşturan 'Kara Platformu'nun temel atma töreni bugün saat 10.30'da yapılacak.
GEMPORT'a ait liman tesislerinin yakınındaki arazide yapılacak olan temel atma töreninde yatırım ile ilgili geniş bilgilerin verileceği öğrenildi.
Törende, GEMPORT Genel Müdürü Süha Aktaş, İlçe Kaymakamı Mehmet Baygül, Belediye Başkanı Mehmet Turgut birer konuşma yapacaklar.

Bursa'da durakta bomba paniği

Bursa'da bulunan TEKEL Başmüdürlüğü binası önündeki otobüs durağında dün unutulan poşet bomba korkusu yaşattı.
İhbarın ardından polis, bölgede geniş güvenlik önlemleri alırken, bomba imha uzmanının açtığı poşetten oto teybi çıktı.
Emniyet Müdürlüğü'nden alınan bilgiye göre, olay, dün saat 14.30 sıralarında İnönü Caddesi'nde meydana geldi.
Yeni Cumhuriyet Caddesi'ndeki TEKEL Başmüdürlüğü binasının önündeki otobüs durağında bir poşet gören vatandaşlar bomba korkusu yaşayarak polise ihbarda bulundu.
Kısa sürede olay yerine ulaşan polis ekipleri de hemen otobüs durağını boşaltarak, bölgede bir güvenlik şeridi oluşturdu.
Vatandaşları bölgeden uzaklaştıran polis, trafiği de kapattı.
Daha sonra olay yerine gelen bomba imha uzmanı, poşeti fünye ile patlatmak için çalışmalara başladı. Ancak poşetin içerisinde oto teybi olduğunu belirleyen polis fünye kullanmaya gerek duymadı.
Meraklı vatandaşla rın yanı sıra TEKEL Başmüdürlüğü personeli yaklaşık 10 dakika süren heyecanlı bekleyişin ardından rahat bir nefes aldı. Oto teybini durakta otobüs bekleyen bir yolcunun unuttuğu sanılıyor.

Genel Kurulda Mehmet Turgut yeniden Başkanlığa getirildi

Hastane Yaptırma ve Yaşatma Derneği kongre yaptı

Gemlik Devlet Hastanesi Yaptırma ve Yaşatma Derneği genel kurulu yapıldı.
Genel kurulda Belediye Bakanı Mehmet Turgut yeniden başkanlığa getirildi.
Dün, Ticaret ve Sanayi Odası Salonu'nda yapılan genel kurul toplantısında üyelere çalışmalar hakkında bilgi veren Belediye Başkanı ve Dernek Başkanı Mehmet Turgut, derneğin 250 bin YTL tutarındaki gelirlerinin Muammer Ağım Gemlik Devlet Hastanesi Polikliniği'nin iki ve üçüncü katlarının yapımı için harcandığını söyledi.
Ek Poliklinik binasının Derneklerinin girişimleri sonucu başlatıldığını, bir kat planlanan binanın üç kata çıkarılmasını sağladıklarını ve iki katın tüm giderlerinin dernekçe sağlandığını belirten Turgut, *"Bina tamamlanmış ve Türkiye de örnek bir poliklinik binası olarak hizmete başlamıştır.*
2 ve 3. katların kaba inşaatı, sıvası, pencereleri, camları boyası derneğimiz tarafından yaptırıldı.
İç donanım ise Sağlık Bakanlığı'nca yapıldı.
Bursa milletvekilimiz Altan Karapaşaoğlu nun katkılarıyla bu donanımlar sağlandı.
Binada yaklaşık 30 poliklinik bulunmaktadır.
Diyaliz ünitesi dışında tüm servisler hizmete yeni binada başladılar.
Eksik olan uzman doktorları da tamamlandı.
Ana binada boşaltılacak olan yerlere yapılacak yataklı odalarla yatak kapasitesi 150'ye çıkacak" dedi.
Diyaliz ünitesinin de kısa zamanda açılacağını söyleyen Belediye Başkanı ve Hastane Yaptırma ve Yaşatma Derneği Başkanı Mehmet Turgut, *"Diyaliz ünitesinde görev yapacak ekip kurslarını tamamlayınca bu ünite de hizmete girecek. Böylece diyaliz hastaları hemşehrilerimiz Bursa'ya gidip gelmekten kurtulacaklar."* şeklinde konuştu.

Mehmet Turgut

YENİ YÖNETİM
Daha sonra yapılan seçimlerde Dernek Yönetim Kuruluna şu isimler seçildi: Mehmet Turgut (Başkan) Teoman Ekim, Abdullah Güler, Tevfik Solaksubaşı, Erdoğan Barutçuoğlu, Faruk Güzel ve Hasan Başaran.

BURSA HAKİMİYET VE KENT GAZETELERİNE İLAN ve REKLAM ALINIR
KÖRFEZ REKLAM
İstiklal Cad.Bora Sok. No : 3/B GEMLİK (Akbank aralığı Stüdyo Prestij yanı
Tel : (0.224) 513 96 83
Fax : 513 35 95

Siz de geleceğimize bugünden el koyun
Çünkü toprak yoksa geleceğimiz yok...
EL KOY
Avea, Telsim ve Turkcell hattınızdan 3464'e mesaj atın.
EL KOYUN TEMA
www.elkoyun.com www.tema.org.tr

'Gemlik Körfez' internette www.gemlikkorfezgazetesi.com

2 bin 500 metrekare alan üzerinde 5 katlı binada 152 adet işyeri bulunacak

Türkiye'nin en büyük Hali'nin temeli atıldı

Bursa Büyükşehir Belediyesi tarafından Görükle'de Çevre Yolu'na paralel yapılacak olan, tamamlandığında Türkiye'nin en büyük ve modern hali olacak Bursa Kent Hali'nin temeli Tarım ve Köy İşleri Bakanı Mehdi Eker'in de katıldığı törenle atıldı.

Bursa Büyükşehir Belediyesi tarafından yaptırılacak olan Bursa Kent Hali'nin temeli dün düzenlenen törenle atıldı. Törende konuşan Bursa Büyükşehir Belediye Başkanı Hikmet Şahin, *"Bizler de bu ülkeye, bu kente, insanımıza hizmet etmenin aşıklarıyız. Bizim işimiz de hizmet işi, bu yüzden eserler bırakmaya geldik. Bugün de yıllardır konuşulan ancak gerçekleştirilemeyen bir yatırımın daha bizim dönemimizde başlamasının gurur ve mutluluğunu yaşıyoruz"* dedi. Bursa'nın yıllardır hasret kaldığı hizmetleri alması için kendilerinin de aynı azim ve kararlılıkla dev projeleri bir biri ardına hayata geçirdiklerini söyledi. Başlattıkları yatırımların birbiri ardına hizmete girmesiyle Bursa'nın çehresinin değiştiğinin altını çizerek, bunun hizmet etmekten aldıkları mutluluk ile taşıdıkları sorumluluğu daha da arttırdığını söyleyen Başkan Şahin, konuşmasını şöyle sürdürdü: *"Ulaştıran bir ulaşım için 4 kavşak inşaatını da Bursa yerel yönetimler tarihi rekorlarıyla tamamladık. Yüksek İhtisas'ı 4, Orhaneli'ni 3, Merinos'u 5 ayda, Esentepe Kavşağı'nı 100 günde tamamlayarak hizmete açtık. Polis Okulu ve Acemler Kavşaklarını da söz verdiğimiz zamandan önce hizmete açacağız. Hızlı feribot iskelemizin yapımına süratle devam ediyoruz. 2007 yılından itibaren, Güzelyalı-İstanbul arası 75 dakikaya düşecek. BursaRay 2007 yılı sonunda Yıldırım'la buluşacak. Doğu ve Batı Atık Su Arıtma Tesislerimiz tamamlandı. Bundan sonra Nilüfer Deresi daha temiz akacak. Nilüfer Deresi ile ilgili rekreasyon çalışmaları mızı önümüzdeki yıl başlatıyoruz. Kent girişlerimizi Bursa'ya yakışır hale getirdik. Balibey Hanı restorasyonu tamamlanmak üzere, Tarihi Merinos Fabrikası'nı Atatürk Kongre ve Kültür Merkezi ile Merinos Kültürpark inşaatı devam ediyor, Santral Garaj'a yapacağımız Kent Meydanı'na start verdik. Bunlar yatırımlarımızdan sadece birkaçı. Şunu çok iyi bilmeliyiz ki abideler sadece demir, çimento ve taşlarla değil, heyecanla, aşkla ve kararlılıkla ortaya çıkar. Bizim dönemizde Bursa'mız yoluyla, kavşağıyla, konutuyla, altyapısıyla, metrosuyla, kentsel dönüşüm alanlarıyla, kültür-sanat ve spor projeleriyle tarihinin en yoğun belediyecilik hizmetlerine tanık oluyor. Artık halkımız biliyor ki, Bursa'da devir, söylemden ziyade artık icraat devridir"*

17 MİLYON YTL'YE MAL OLACAK

Mevcut Bursa Hali'nin 74 bin metrekarelik alana 1958 yılında kurulduğunu ancak bugün artan nüfusu ve genişleyen yerleşim alanlarıyla hızla büyüyen Bursa'nın ihtiyacını karşılayamadığını ve kent merkezinde bulunmasından dolayı bir kambur haline geldiğine değinen Şahin, *"Hal içinde ve çevresinde yaşanan trafik sıkışıklığı, otopark sorunu ve Bursa'ya yakışmayan çirkin görüntüsüyle artık yeni bir hal yapımı zorunluydu. Bursa'nın bu sorununu çözmek de ne mutlu ki yine bize nasip oldu. Bursa Büyükşehir Belediyesi Meyve ve Toptancı hali toplam 150 bin m2 alan üzerine kurulacak ve 17 milyon YTL'ye mal olacak"* dedi.

ULUDAĞ ÜNİVERSİTESİ'NE TEŞEKKÜR

Başkan Şahin, 2 bin 500 m2 alan üzerinde 5 katlı, idari binanın yanı sıra, 40 bin m2 kapalı alanda 152 adet dükkân ile yaklaşık 40 bin m2 yol ve yaklaşım alanları ile 30 patates ve soğan dükkanının yer aldığı hal alanı içinde, spor tesisleri, otopark alanları, 2.000 tonluk soğuk hava deposu, kamyon ve tır garajı, sandık depolama alanları, 5.000 tonluk su deposu, et balık kesimhanesi, satış dükkanları ve akaryakıt istasyonunun yanı sıra rekreasyon alanlarının da bulunacağını anlattı. Başkan Şahin, hal alanının tahsisinin de destek olan Uludağ Üniversitesi Rektörü Prof. Dr. Mustafa Yurtkuran ile Uludağ Üniversitesi yönetimine teşekkür etti.

KARAPAŞAOĞLU KONUŞTU

AKP Bursa Milletvekili Altan Karapaşaoğlu da, ihtisas komisyonlarında görev aldığı ilk yılında Hal Yasası ile ilgili çalışma yaptıklarını, bunun için Avrupa'da bir çok yeri ziyaret ettiğini belirtirken, *"İddia ediyorum ki, Bursa Hali'nin Avrupa'da bile örneği yok. Hükümetimiz genel politikada, yerel yönetimlerimiz ise şehirlerde yıllardır konuşulanları bir bir gerçekleştiriyor"* dedi.

BAKAN EKER ÇİFTÇİ İSTİSMAR EDİLİYOR

Tarım ve Köyişleri Bakanı Mehmet Mehdi Eker, kamuoyunda Türk tarımının bittiği, Türk çiftçisinin de öldüğü yönündeki haberlerin gerçeği yansıtmadığını belirterek, AKP dönemi ile öncesi arasındaki tabloyu rakamlarla dile getirdi. Türkiye'nin coğrafi imkanlarıyla sebze ve meyve üretiminde dünyada söz sahibi olduğunu ifade eden Eker, *"500 milyon ton meyve üretiminin 23 milyon tonu ve 880 milyon ton sebzenin de 30 milyon tonu Türkiye'de üretiliyor. Meyve ve sebze ihracatında ise 100 milyar dolarlık pazarın 2 milyar dolarına sahibiz. Ancak yine de sahip olduğumuz coğrafyaya rağmen bu yeterli değil. Tarımın yeni desteklerle kalkındırmaya çalışıyoruz"* dedi. Eker, 2001 yılında 530 trilyon olan tarım desteğinin seçim dönemi olmasından dolayı 2002 yılında 2.1 katrilyona çıkartıldığını, kendi dönemlerinde ise 2004 yılında 4 katrilyon destek verdiklerini bildirdi. 2006 yılında desteğin 5 katrilyonu bulacağını anlatan Eker, bazı kişilerin ve siyasi partilerin çiftçiyi ve tarımı gerçek dışı beyanlarla istismar ettiğini ileri sürdü. Törene Bursa Milletvekillerinden Karapaşaoğlu'nun yanı sıra Sedat Kızılcıklı, Niyazi Pakyürek, Mustafa Dündar, Faruk Anbarcıoğlu ve Şevket Orhan'ın yanı sıra çok sayıda vatandaş katıldı. Konuşmalardan sonra Bursa Kent Hali'ne ilk harç, Bakan Eker, Vali Canpolat, milletvekilleri ve Başkan Şahin tarafından atıldı.

Yazı YORUM

Diş Hekimi Özcan VURAL
ozcanvural1933@hotmail.com
www.ozcanvural.sayfasi.com

Benzin...

Artık halk bıktı, usandı bu akaryakıta yapılan zamlardan..

İki günde bir benzine zam haberi gazete lerde o kadar sıklaştı ki arka sayfalarda basit haberler sırasına girdi...

Dünyada gerileyen akaryakıt fiyatları, Türkiye'de tarihin en yüksek düzeyine çıktı.

"Eller gider Mersin'e, biz gideriz tersine" misali yılbaşından beri 15'inci zam yapılmış.. Litre fiyatı 3,5 ytl. yaklaştı.

Başbakan Erdoğan Türkiye'de ekonomi rayına oturdu, artık bundan böyle zam yok diyordu!....

Nereye gitti bu sözler? Uçtu mu?

Biliyorum ki bu zamları yapanlar, makam araçlarına bindikleri için onlarında benzinini bizler alıyoruz.. Kendi özel otomobillerini varsa evlerinin garajlarında yatıyordur.. Göstermelik olarak arada bir çıkarırlar, ona da 3- 4 ayda elli liralık benzin yeter....

Akaryakıtta yapılan artış tüm sektörleri etkiler.

Ticari hayat alt üst olur. Bundan sonra zamlara hazırlanın...

Kuşkusuz sade vatandaşı da etkiler. Arabasından korkmaya başlar, hayattan nefret eder, yapanlara beddua eder...

Bu noktada bir nükte ile araya girip, havayı biraz rahatlayayım..

Enflasyonu ikiye katlayan benzin zammı konuşulurken birisi ;

"Bu yapılan benzin zammı beni etkilemiyor" deyince, arkadaşları şaşkınlıkla senin de araban var nasıl oluyor ? demişler.

Bu muzip arkadaş; "Etkilemiyor, çünkü ben iki yıl önce de, arabanın deposuna 50 liralık benzin koyduruyordum, şimdi de 50 liralık koy" diyorum..

Yılbaşından bu yana benzine yapılan zammın yüzde 18'u bulduğu açıklanmıştı..

Gerçekte zam benzin fiyatının (Vergisiz fiyatı) yüzde 55'ini buldu.

Nedeni; benzinini rafineri fiyatı ile pompa fiyatı arasında yaklaşık

3 kat fark vardır. Bunlar vergidir.. Sen kuzu kuzu bu parayı verirsin.

Dünyanın hiçbir ülkesinde bu kadar aşırı akaryakıta vergi konmamıştır..

Aslında bu enayi vergisidir, arabası olan herkes araba sevdasından, araba ile yapacağı gösteriş ve caka uğruna bu vergiyi severek öde durur.

Ama devlet baba doymaz bu az der bindirdikçe bindirir..

Türkiye akaryakıttan alınan vergi ve benzin fiyatında dünya şampiyonudur..

Dünya futbol şampiyonasına gidemedik diye üzülenlere duyurulur.

Bizim de bir şampiyonumuz var. BENZİN.....

Arabasının deposunda ki benzine sahip çıkamayan halkın, ülkesinin geleceğine sahip çıkması biraz zor gibi geliyor bana...

Yine deposuna 50 liralık benzini koydurur, aval aval dolaşır durur....

GEMLİK Körfez GÜNLÜK SİYASİ GAZETE
ABONE OLDUNUZ MU?
ABONE OLUN
OKUYUN OKUTUN

'Gemlik Körfez' internette
www.gemlikkorfezgazetesi.com

Salı Pazarı'nın kralı Bamya

Yaz mevsiminin başlamasıyla salı Pazarı'nda meyve ve sebze fiyatlarında büyük ucuzluk yaşanırken, bu hafta bir kilosu 5 YTL.den satılan Bamya pazarın kralı oldu.
Dün Çarşı Deresi'nin sağ ve soluna kurulan Salı Pazarı'nda mevsimin meyve ve sebzelerinde bolluk gözlenirken, pazarcı esnafı bu hafta alışverişlerde durgunluk yaşandığını söyledi.
Sebzeler içinde bamya 5 YTL den satışa sunulurken, akşam saatlerinde bu fiyat bazı satıcılarda 4 YTL'ye indi.
Kabak 750-500 Ykr.
Ayşe kadın fasulye 3 YTL. sırık fasulye 1.5-2 YTL.
patlıcan 1 YTL.
barbunya 2 YTL den alıcı buluyor.
Meyve fiyatları her zaman olduğu gibi sebzelerden daha pahalı idi.
Dünkü Salı Pazarında meyva fiyatları ise şöyle:
Kiraz 1.5-2 YTL.
Üzüm 1.5 YTL.
Şeftali 500 -1 YTL.
Kayısı1.5 - 3 YTL.
Erik 1 YTL.
Karpuz 0.40 YTL.
Şeftali 0.50 - 1 YTL.
Öte yandan dün kurulan pazarda Belediye Zabıta ekiplerinin sıkı denetimleri sonucu seyyar satıcılar pazar arasında gelişigüzel satış yapmasını engelledikleri görüldü.

Pazarın kralı bamya 5 YTL'den satıldı

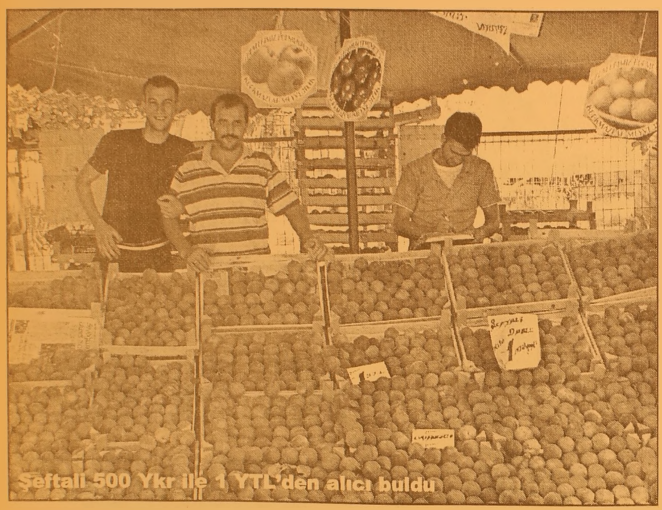
Şeftali 500 Ykr ile 1 YTL'den alıcı buldu

ÇİMEN ALABALIK TESİSLERİ

Yeni imajıyla hizmetinizde...

- Köy Kahvaltısı
- Balık Çorbası
- Gözleme
- Kiremitte Kaşarlı Alabalık
- Kiremitte Kaşarlı Mantar
- Piliç Çevirme
- Meze Çeşitleri
- Mangalda Et
- Kuzu Pirzola
- Çöp Şiş
- İnegöl Köfte
- Kaşarlı Köfte
- Kasap Köfte
- Kuzu Külbastı

Gedelek Köyü altı Orhangazi'den sonra 5. Km.
Tel : (0.224) 586 52 66
ORHANGAZİ

BAY MUSTAFA ÖZALP EMLAK'TAN

Her Çeşit Emlak
Alım, Satım ve Kiralama Hizmetleri
Daire, Zeytinlik, Villa, Dükkan, Arsa, Arazi
TAPU TAKİP İŞLERİ YAPILIR
ACİL SATILIK ve KİRALIKLARINIZ İÇİN BİZİ ARAYINIZ

Kayhan Mahallesi'nde denizi gören 3 oda 65 m² SATILIK DAİRE
Manastır Dilek Sitesi'nde SATILIK LÜX DAİRE Denizi gören, 3+1, 140 m²
Balıkpazarı'nda 115 m2 2+1 Satılık Daire
3 Ayrı Daireli Müstakil Ev (Bahçe İçinde)Yeni Devlet Hastanesi Altı
Eski Pazar Cad. 100 m2 Dükkan, Serçe Sokak 54 m2 2 dükkan
Eski Sahilde 3+1 110 m2 asansörölü, kombi kaloriferli daire
Bağ-Kur Sanayi Sitesinde 185 m2 çekme katlı, içindeki yeni atari makineleriyle satılık dükkan. Önünde 115 m2 Bahçeli
K.Kumla'da Ayazma Mevkii 6 Dönüm Zeytinlik

Yalova'da Termal Barajı'nın altında 408 m2 arsa - Çınarcık, Yalova 448.54 m2 arsa
Termal Barajı'nda 407.77 m2 arsa
Termal Girişinde 433.02 m2
Termal yolu Gülerce Villalarının altı 9880 m2 arsa
Umurbey'de 12 dönüm arazi ve Azot kavşağına 400 m2 uzaklıkta

Trafik, Kasko Dask, Acıbadem Sağlık ve Her Türlü Sigorta İşlemleri ve Doğalgaz Poliçesi Yapılır.
ŞEKER SİGORTA
Macide ÖZALP
Tel : 513 24 74 Fax: 514 10 21

GELENEK BOZULMADI

OKS'DE İLK 10'NUN YARISI BİZDE

ÖZEL KÖRFEZ FEN DERSHANESİ

"Kazandıran Dershane"

BAŞARI TABLOMUZ

No	ÖĞRENCİNİN ADI SOYADI	TM PUANI	TM G.BAŞARI SIRASI	TM İL BAŞARI SIRASI	MF PUANI	MF G.BAŞARI SIRASI	MF İL BAŞARI SIRASI
1	HÜSNÜ ŞENER	446,4	3497	173	454,278	2326	119
2	ALİ ÖMER KAYA	444,456	3913	189	445,023	4002	185
3	SENA BONCUK	443,416	4144	198	443,008	4462	207
4	UMUT KILIK	442,874	4266	207	436,641	6035	278
5	SERGEN SARAÇOĞLU	437,014	5770	271	432,862	7112	331
6	ÖMERCAN SİVRİ	413,829	14206	600	415,024	13563	568
7	SEZER CANSU	404,791	18685	760	398,792	21376	857
8	TUGAY KARAATA	404,278	18986	773	405,157	18003	721
9	SERAY TÜRE	398,089	22492	903	403,974	18581	743
10	KEMAL YÜCEL ŞAŞMAZ	391,973	26346	1053	385,083	29638	1173
11	BARIŞ KOLOTİLİNA	387,472	29418	1177	379,097	33894	1348
12	ESRA BAYINDIR	386,453	30142	1206	379,201	33821	1345
13	MERVE DURAN	384,995	31200	1242	382,283	31652	1244
14	ALİCAN ÖZKAN	381,22	34127	1354	378,793	34115	1354
15	BURCU APAYDIN	379,437	35657	1424	378,98	33996	1350
16	ALPER AŞIK	378,291	36593	1452	374,764	37143	1483
17	AHMET FARUK ALP	377,323	37351	1483	374,465	37377	1496
18	BETÜL ALTIN	376,854	37735	1507	373,798	37937	1519
19	AYGÜN ÇAMLICA	371,673	42216	1697	360,516	49371	1975
20	SEDA KARAARSLAN	370,692	43187	1736	366,812	43715	1731
21	KADRİ KALDIRIM	370,651	43221	1739	367,505	43066	1707
22	H.EMRE DENİZERİ	369,245	44523	1801	362,581	47500	1891
23	CEM SABRİ GEVİNÇ	368,966	44793	157	360,819	49085	178
24	DİLANSU KAHRAMAN	368,149	45595	1846	362,896	47205	1874
25	CEM İŞLEK	366,779	46900	1901	356,933	52932	2116
26	EGEMEN DİLDAR TUAÇ	366,137	47551	1927	363,29	46862	1861
27	İZZET DİNÇER	364,606	49180	1994	356,997	52873	2114
28	AYŞİN ARSLAN	363,542	50295	2040	359,019	50819	2030
29	ANIL DORU	362,195	51761	2098	356,378	53522	2141
30	ELÇİN ARIDİL	361,471	52513	2127	352,554	57574	2331
31	VOLKAN AKDAĞ	360,96	53059	2160	350,18	60257	2433
32	ZEYNEP ÖZBOSTANLAR	360,9	53123	2162	350,108	60357	2437
33	AYDAN DEMİR	360,744	53286	2169	358,76	51101	2041
34	Y.YASEMİN ÖZÇELİK	358,687	55524	2239	356,462	53423	2136
35	TUNAHAN KAYA	357,008	57469	2329	343,986	67306	2727
36	BERK YILMAZ	353,942	61155	2507	353,102	56964	2295
37	GÖKÇE GÖKDENİZ	353,292	61938	2540	336,171	77118	3157
38	ÇAĞRI BOYALIKLI	352,923	62365	2555	349,184	61357	2478
39	İSMAİL BOZKURT	352,696	62611	2572	352,935	57156	2301
40	TUĞÇE AYPEK	351,807	63721	2606	342,751	68796	2785
41	ONUR YÜCEER	349,727	66418	2713	342,979	68514	2772
42	EZGİ SARIGİL	346,322	70810	2873	342,664	68881	2790
43	CANSU DUMAN	345,863	71446	2902	344,081	67195	2724
44	MESUT BAYKAN	344,828	72826	2954	245,683	65311	2649
45	S.EYLÜL YURDAKUL	343,25	75009	3026	343,817	67533	2738
46	ENGİN DİNÇ	342,421	76109	3080	343,838	67496	2734
47	ESRA KILIÇ	342,112	76566	3096	336,313	76930	3150
48	AYŞE ÖZ	340,699	78540	3174	338,916	73609	3006
49	ERDEM CERRAH	340,513	78842	3188	333,843	80214	3291
50	DİLER ÖZDEMİR	338,241	82295	3347	325,351	92235	3750
51	SÜLEYMAN GÜNDOĞDU	336,969	84211	3430	328,718	87294	3544
52	AYSUN DURAN	336,64	84670	3454	324,886	92953	3783
53	ECEM YAVUZ	335,461	86479	3518	329,94	85618	3472
54	GİZEM GÜRLE	334,198	88503	3604	325,889	91439	3713
55	METİN YURTSEVER	334,115	88623	3607	323,859	94642	3852
56	GÜLŞAH EKER	332,071	91882	3734	320,722	99609	4062
57	GÜLŞAH GÜR	332,071	91880	3733	319,452	101630	4114
58	KÜBRA KURT	330,859	93909	3806	334,365	79507	3254
59	MERT SEZGİN	327,235	100078	4064	327,191	89549	3631
60	ORKUN TANRIVERDİ	327,089	100317	4070	321,213	98797	4028
61	AYŞENUR TUNALI	326,025	102128	4157	315,778	107842	4380
62	BÜŞRA UÇAR	324,158	105365	4279	320,976	99189	4048
63	AYŞE AYDEMİR	321,518	110248	4486	298,396	141333	5787
64	ÖMER KOTAN	321,281	110651	4505	310,851	116517	4740
65	OĞUZHAN KAYA	320,871	111369	4533	308,071	121678	4948
66	MERVE DİNÇER	320,303	112470	4586	300,752	136214	5534
67	MEHMET AYAR	320,192	112660	4591	310,967	116316	4724
68	RASİM METE	319,134	114636	4669	318,526	103125	4182
69	İLKE ÜNAL	315,94	121067	4927	310,954	116339	4725
70	SÜMEYYE GÜNERİ	315,471	122099	4961	303,758	129994	5279
71	GİZEM DOĞAN	314,274	124525	5067	299,9	138049	5623
72	ABDULLAH MALYEMEZ	312,74	127688	5176	319,892	100856	4098
73	SELİN ALP	311,858	129589	5263	310,858	116499	4736
74	UFUK ARACI	311,129	131126	5318	307,668	122453	4984
75	ZAFER SOYSAL	310,477	132467	5383	301,014	135662	5514
76	ELÇİN TARGAN	310,211	133010	5416	303,293	130910	5321
77	İPEK DENİZ	307,225	139569	5707	304,332	128828	5228
78	ESER DERİN	307,024	140026	5727	293,153	152717	6255
79	SEDA ALP	306,578	140998	5766	304,504	128508	5217
80	BURÇİN IRMAK	306,246	141743	5792	294,371	149977	6168
81	TUĞBA ŞİMŞEK	305,74	142907	5838	295,395	147734	6065
82	HASAN UZUN	303,089	149113	6095	299,612	138677	5655
83	ERTUĞRUL ASLAN	302,464	150587	6163	295,143	148252	6094
84	Y.EMRE ATALIK	302,4	150751	6168	292,351	154523	6332
85	SERKAN AKGÜN	301,907	151914	6224	302,546	132464	5379
86	EMRE AKBAL	300,986	154182	6328	284,411	173982	7106
87	HANDE TENLİK	300,738	154819	6353	291,816	155750	6383

"OKS ve Hafta içi ÖSS kayıtlarımız devam etmektedir"

Eski Pazar Cad. Semiz İşhanı GEMLİK

Tel : (0.224) 514 68 00 - 75 50

Bulgaristan Büyükelçisi'nden Büyükşehir'e ziyaret

Bulgaristan Ankara Büyükelçisi Branimir Mldedenov, Bursa Büyükşehir Belediye Başkanı Hikmet Şahin'i Tarihi Belediye Binası'nda ziyaret etti. Büyükşehir Belediye Başkanı Hikmet Şahin, konuk Büyükelçi ve konsolosa Bursa'nın tarihi ve doğal güzelliklerinin yanı sıra ekonomik potansiyelini anlatırken, iki ülke arasında enerji alanında başlayan işbirliğinin diğer sektörlere de yayılarak devam etmesini diledi. Küreselleşen dünyada komşuluk ilişkilerinin ne denli önemli olduğunun ortaya çıktığını söyleyen Başkan Hikmet Şahin, "İki ülke arasındaki komşuluk ilişkilerinin daha da geliştirilmesi için Bursa Büyükşehir Belediyesi olarak her türlü fedakarlığı yapmaya hazırız"

dedi. Son yıllarda giderek artan komşuluk ilişkilerinin mutluluk verici olduğunu belirten Şahin, Bursa'da çok sayıda Bulgaristan göçmeni vatandaşın olduğunu vurgulayarak, Bulgaristan'dan Bursa'ya ve Bursa'dan Bulgaristan'a her gün dört-beş otobüs firması sefer yaptığına dikkat çekti.

Bulgar Büyükelçi'den AB desteği

Bursa'ya en son 2003 yılında İstanbul Başkonsolosu olduğu dönemde geldiğini ifade eden Bulgaristan Ankara Büyükelçisi Branimir Mldedenov da "3 yıl aradan sonra yeşil Bursa'da bulunmak çok güzel. Bursa kısa sürede çok gelişmiş ve güzelleşmiş. Özellikle sanayisinin her geçen gün büyüyor ve bu büyümede Bursa Büyükşehir Belediyesi'nin katkısının çok olduğunu öğrendim. Sizi tebrik ederim" dedi. Bursa'nın Bulgaristan halkı için ayrı bir yeri olduğunu dile getiren Büyükelçi Mldedenov, Türkiye'nin Avrupa Birliği'ne girmesi için her türlü desteği vermeye hazır olduklarını belirterek, "Bizler Türkiye'nin Avrupa Birliği'nde hak ettiği yeri alması taraftarıyız. Türkiye'nin önünde aşması gereken bazı engeller var ama inanıyorum ki Türkiye geçmişte olduğu gibi şimdi de bu engelleri rahatlıkla aşacak ve AB'deki yerini alacak" diye konuştu. Büyükelçi Branimir Mldedenov'un Başkan Şahin ziyaretinde İstanbul Başkonsolosu Evgeni Vasilev ve Bulgaristan'ın Bursa Fahri Konsolosu Hayati Korkmaz da eşlik etti. Başkan Şahin, Bursa'nın ünlü İznik Çinisi'nden kahve fincanı hediye ettiği Mldedenov'a kentin tanıtıldığı kitap ve CD verdi.

Folklörcüler Şahin'i ziyaret etti

20. Uluslararası Altın Karagöz Halk Dansları Yarışma sı'na katılan 20 ülkenin grup liderleri, Bursa Büyük şehir Belediye Başkanı Hikmet Şahin'i Heykel Tarihi Bina'da ziyaret etti. Folklor ve halk dansları dünyadaki tüm ülkelerin yaşayan kültürleri olduğunu söyleyen Büyükşehir Belediye Başkanı Hikmet Şahin, "Sizler sade ce bedeninizle burada değil, ülkelerini zin kültürleriyle de buradasınız. Sizler barış, kardeşlik ve dünya dostluğu için buradasınız ve bu değerleri yaşamınız boyunca hiç bir zaman unutmayın" diye konuştu. "Festivalin adını artık tüm dünyaya duyurmak istiyoruz" 20. Uluslararası Altın Karagöz Halk Dansları Yarışma sı'nın, farklı kültürlerin bir araya ge lerek folklorik danslar aracılığıyla kaynaşmasını ve bu yolla dünya barışına katkı sağlanmasını hedefleyen bir yarışma olduğunun altını çizen Başkan Hik met Şahin, "20 yıldır aralıksız olarak sü ren Altın Karagöz Halk Dansları Yarış ması, Bursa'nın sim geleri arasında yerini aldı. Amacımız bu festivalin adını artık tüm dünyaya daha iyi duyurmak" şeklinde konuştu.

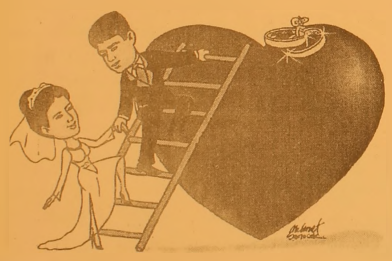

TÜRKİYE'NİN EN KALİTELİ ve EKONOMİK DAVETİYELERİ EN UYGUN FİYATLARLA ...
EN ÖZEL ve GÜZEL GÜNLERİNİZ İÇİN...

1 GÜNDE DAVETİYE BASILIR

Renkli, siyah beyaz her türlü baskı işleri
Fatura & İrsaliye & El İlanı & Broşür & Kartvizit
Kaşe & Cilt & Kitap & Dergi & Katalog basımı

34 YILLIK TECRÜBEMİZ İLE HİZMETİNİZDEYİZ

Körfez Ofset
MATBAACILIK - YAYINCILIK - REKLAMCILIK
İstiklal Cad. Bora Sok. Akbank Aralığı No : 3/B GEMLİK
Tel : (0.224) 513 96 83 Fax : (0.224) 513 35 95

Normal çocuklara zihinsel özürlü raporu

Denizli'de, normal zeka seviyesindeki çocuklara zihinsel engelli raporu düzenleyerek, devletten para alındığı iddiaları üzerine Sağlık Bakanlığı'nca soruşturma başlatıldığı bildirildi.
Devletten para alabilmek için, normal zeka seviyesindeki çocuklara zihinsel engelli raporu verilmesi üzerine Sağlık Bakanlığı tarafından soruşturma başlatıldı.
Çocuklara zeka testi yapılmak üzere ilk etapta 10 çocuk Sağlık İl Müdürlüğü'ne getirilerek teste tabi tutuldu.
Kendilerine özürlü raporu verildiğine tepki gösteren çocuklardan S.G, bazı derslerinin kötü olduğu için rehabilitasyon merkezine gittiğini, kendisine hazırlanan zeka seviyesinin düşük olduğuna dair raporla kandırıldığını iddia etti.
Konu hakkında açıklama yapan Denizli Valisi Gazi Şimşek, Sağlık Bakanlığı tarafından müfettiş gönderilerek soruşturmanın başlatıldığını, hazırlanan 900 raporun incelemeye alındığını söyleyerek, "Bu konuda Sağlık Bakanlığı tarafından müfettiş istedik. Bu çocukların rehabilitasyon merkezlerine gelmesi konusunda raporlar verilmiş. Bu raporların sahte olup olmadığı konusunda inceleme yapılması gerekiyordu. Gelen müfettişlerle bu incelemeler yapılıyor. Bu konuda hangi kurum ve kuruluş suçlu ise, o kuruluşa gerekli işlem yapılacaktır" dedi.

Bakan Coşkun bugün Bursa'ya geliyor

Sanayi ve Ticaret Bakanı Ali Coşkun, Bosch Fabrikası'nın açılış törenine katılmak üzere bugün Bursa'ya gelecek.
Öğle saatlerinden Adapazarı'ndan helikopter ile Bursa'ya gelecek olan Bakan Coşkun, Organize Sanayi Bölgesi'ndeki Nergis Holding'in hava alanında karşılanacak.
Saat 13.00'de yine Organize Sanayi Bölgesi'ndeki Bosch Fabrikası'nda düzenlenen açılış törenine katılacak olan Bakan Coşkun, tesislerdeki inceleme gezisinin ardından kentten ayrılacak.

Güne Bakış

Kadri GÜLER

Yazmak

Yerel konularda yazı yazmak genele göre daha zor.
Zaman zaman yerelde yazdığında zülfükar'a dokunulduğunda tepkiler çabukulaşıyor yazara..
Oysa genel konularda yazmak öyle mi?
Değil tabii, Muhatabı sizin yazı yazdığını bilmiyor bile. İş böyle olunca istediğin gibi yazabiliyorsun.
Klavyenin tuşlarının sınırı senin keyfin oluyor.
Bakıyorum da en çok yazılan kolay işlerin başında yönetimleri eleştirmek geliyor.
Yerel kalemler de, ulusal basında yazanlar da hergün hükümeti kalbura çeviriyorlar.
Burnumuzun önünde olup bitenleri görmeden, uzaklara uzanmak bence kolaycılık olu yor.
Yazmak ama neyi yazmak.
Bakıyorum çevreme okuyorum yazılanları, çoğu zaman havanda su dövüyoruz.
Ben 34 yıldır yazıyorum.
Gemlik ile ilgili değinmediğimiz konu yok gibi..
Adeta nabzını tutmuşuz Gemlik'in.
İş günlük yazılara gelince de sorumluluk daha da artmış.
Bunca yıl yazdık da ne oldu.
Bence hiç.
Günlük yazılanlar okunur geçer gider..
Bir su gibidir okumak. Suyu içersin biter. Günlük yazıları okumak da öyledir.
Karar verdim yazdıklarımı biraraya toplayacağım.
34 yılda neler yazmışım belki geçip gitmez.

REGAL PC SHOP

NOWOX BİLGİSAYAR

AKLINI SEVEN REGAL ALIR

FİYAT FARKI CEBİNE KAR KALIR

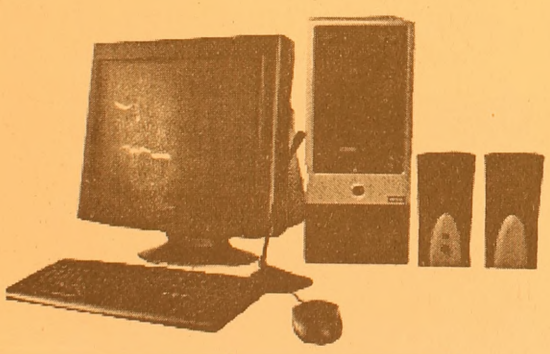

527 $ + K.D.V. başlayan fiyatlarla

775 $ + K.D.V. başlayan fiyatlarla

HERKESE

REGAL 3600 DivX'li DVD OYNATICI

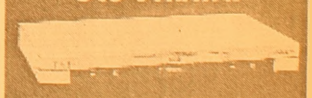

REGAL 37 EKRAN TELETEXT TV

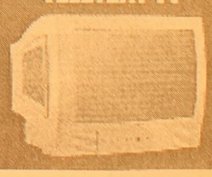

ADSL ABONELİK PAKETİ

Hem ADSL modem, hem de ADSL aboneliği bir arada

HEDİYE!

AYRICA

AXESS

REGAL'DE AXESS'E ÖZEL

12 TAKSİT

FİRMANIZI İNTERNETE TAŞIYORUZ

REFERANSLARIMIZ

www.firmaniz.com
isim@firmaniz.com

Gemlik Körfez Gazetesi www.gemlikkorfezgazetesi.com
Baytaş İnşaat www.baytasinsaat.net
Atamer Hotel www. atamerhotel.com
GEMSİAD www.gemsiad.org
Tatcan Zeytincilik www.tatcan.com
Gemlik Tır Koop. www.gemliktırkoop.com
Gemlik Lions Kulübü www.gemliklions.com

DİĞER REFERANSLARIMIZ İÇİN: www.gemlikweb.com

NOWOX BİLGİSAYAR

Gazhane Cad. No: 14 Gemlik / BURSA
Tel: (0.224) 512 25 63
www.gemliknowox.com

Gençlik Kampı'nda Türk-Kore dostluğu

Bursa Büyükşehir Belediyesi'nin 12-15 yaş arası tatil imkanı olmayan gençlere hem güzel bir tatil yaşatma, hem de kentlilik bilinci kazandırma amacıyla bu yıl 6.'sını düzenlediği Kent Gönüllüleri Gençlik Kampı'nın 2. dönemi Güney Koreli dansçıların muhteşem gösterisiyle açıldı. Türkiye'nin en büyük kamp alanı olan Ürünlü'deki Kent Gönüllüleri Gençlik Kampı'nın 2. döneminin açılış konuşmasını yapan Bursa Büyükşehir Belediye Başkan Vekili Recai Ekmekçi, kampın en önemli amacının gençlerin tatil yapmasının yanı sıra sevgiyi, barışı, dostluğu da en iyi şekilde öğrenmelerini sağlamak ve kentlilik bilinci kazandırmak olduğunu söyledi.

Bursa'yı geçmişten kalan bir miras gibi değil, geleceğin bir emaneti olarak gördüklerini ifade eden Ekmekçi, kampa katılan çocuklara sahip oldukları şansı iyi değerlendirmeleri tavsiyesinde bulunarak, "Bu yıl kampa 8 bin öğrenicimiz başvurdu. Bu dönem kamptan sizin gibi bunlardan 1600 arkadaşınız yararlanacak. Bunun için bir dakikanızı bile boşa geçirmeyin. Unutmayın ki, biz size daha iyi gelecek hazırlamak için çalışıyoruz. Geleceğimizin bir emanetçisi olarak sizlerde vatan, millet ve bayrak sevgisi ile kendinizi yetiştirin" dedi.

Büyükşehir Belediyesi Genel Sekreter Yardımcısı Muammer Subaşı da açılış töreninde yaptığı konuşmada, Bursa'nın bir yandan alt ve üst yapısında gerçekleştirdikleri yatırımlarla kenti geleceğe hazırlarken, diğer yandan sosyal projelerle ülkemizi emanet edeceğimiz yeni neslin eğitimli yetişmesini sağladıklarını belirtti. Subaşı, Gençlik Kampı'na katılan çocukların klasik kamp ortamı dışında eğitimlerle kendilerini geliştireceklerini, tarihi ve turistik yerleri gezerek geçmişlerini öğreneceklerini, her şeyden önemlisi arkadaşlarıyla kuracakları dostluklarla hayatı paylaşmayı öğreneceklerini dile getirdi.

'Bursalıyım'

şarkılarıyla coşan, Bursaspor marşıyla Ürünlü'yü inleten gençler, gecenin sürprizinde ise Büyük şehir Belediyesi'nin düzenlediği Altın Karagöz Halk Dansları Yarışması için Bursa'da bulunan Güney Koreli dans çıların gösterileriyle unutulmaz bir gece yaşadılar. Gençler, kendilerine özgü makyaj, kıyafet ve gösterileriyle dikkat çeken Koreli dans çıların davulla yaptıkları şovu ayakta alkışladılar. Koreli dansçılarla fotoğraf çektirmek için birbirleriyle yarışırken, yabancı konuklar gördükleri ilgi karşısında şaşkına döndüler.

Türkiye aşığı Koreliler Ellerinde Türk bayraklarıyla Türkiye'ye olan sevgileri yüzlerinden okunan Koreli dansçılardan Mulilia Jung, "Ülkemizin bağımsızlık kazanmasında Türk askeri canı pahasına mücadele verdi. Her Korelinin kalbinde Türkiye aşkı vardır. Biz Türkiye'yi ikinci vatanımız olarak görüyor ve sizi çok seviyoruz. Gördüğümüz ilgi sizin de bizi sevdiğinizi gösteriyor" dedi.

Vaillant
GEMLİK ANA BAYİİ

ULUKAYA DOĞALGAZ ISI SAN.
HÜSEYİN ULUKAYA - CÜNEYT DEMİRLİ ORTAKLIĞI

- DOĞALGAZ
- KOMBİ
- KAT KALORİFERİ
- MERKEZİ ISITMA
- RADYATÖR
- SPLİT KLİMALAR
- DOĞALGAZ SOBASI
- TESİSAT ve PROJE

Merkez: Kayhan Mh. 2 Nolu Cad. 9/A
Tel & Fax: (0.224) 513 88 26
Şube: Balıkpazarı Mah. Alemdar Cad. No:4
Tel: (0.224) 513 49 93
e-mail : c_demirli@yahoo.com
www.ulukaya.ticaret-ltd.com

Şifre uygulamasına 30 Mart 2007'de başlanacak

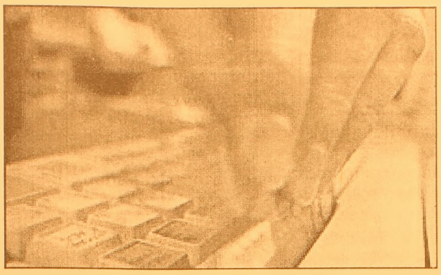

Bankalararası Kart Merkezi (BKM) ve üye bankaları tarafından 31 Mart 2006 tarihinden itibaren hayata geçen chip& PIN uygulamasında, çipli kredi kartları ile yapılan alışveriş-lerde, şifre kullanımının zorunlu olması için belirlenen tarih 30 mart 2007 olarak açıklandı. BKM'den yapılan açıklamada, 30 Mart 2007 tarihinden itibaren çipli kredi kartları ile yapılacak alışverişlerde şifre kullanımının zorunlu hale geleceği belirtilerek, zorunlu şifre kullanımının sadece çipli kredi kartları için geçerli olacağı vurgulandı.
Açıklamaya göre, 30 mart 2007 tarihinden itibaren, çipli kredi kartı ile yapılan tüm alışverişlerde kart kullanıcısı tarafından kişiye özel 4 rakamlı şifre girilmesi gerekecek.
Konuyla ilgili bir değerlendirme yapan BKM Genel Müdürü Sertaç Özinal, Türkiye'de chip&PIN uygulamasına geçeli 3 ay gibi kısa bir zaman olmasına rağmen alınan geri dönüşlerin çok olumlu olduğunu kaydederek, bu veriler ışığında, zorunlu şifre kullanımına geçiş tarihini 30 mart 2007, çipli kredi kartıyla şifreli alışveriş döneminin başlangıcından tam 1 yıl sonra olarak belirlediklerini aktardı.
Özinal, uygulamanın hem kart kullanıcıları hem de işyeri ve bankalar için daha güvenli bir alışveriş ortamı yarattığının altını çizerek, uygulamanın yaygınlaşması ile kart sahteciliği, dolandırıcılığı gibi olayların büyük ölçüde önüne geçileceğini ifade etti.

Vergi borçluları açıklanacak

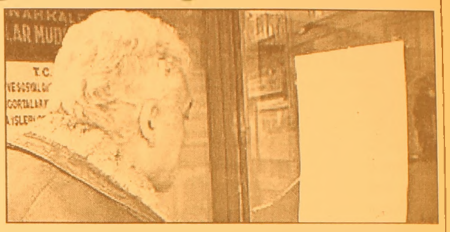

Vergi borçlularının listesi, vergi dairelerin de 17 Temmuz-17 Ağustos tarihleri arasında duyurulacak, 1 Eylülden itibaren de Gelir İdaresi Başkanlığının internet sitesinde yer alacak.
Açıklama kapsamına, her bir vergi dairesine 125 bin YTL ve daha fazla borcu olan veya bu tutar ve üzerinde kesinleşen vergi ve cezası bulunan mükellefler alınacak.
İkmalen, re'sen veya idarece yapılan tarhiyatlar dolayısıyla kesinleşen vergi ve cezalar ile vadesi geçtiği halde ödenmemiş vergi ve cezaların açıklanmasına ilişkin usuller tespit edildi. Maliye Bakanlığı'nın konuya ilişkin Vergi Usul Kanunu genel Tebliği, Resmi Gazete'nin dünkü sayısında yayımlandı.
Tebliğde, Vergi Usul Kanununun ilgili maddesinde göre, "Mükelleflerin vergi tarhına esas olan beyanları, kesinleşen vergi ve cezaları ile vadesi geçtiği halde ödenmemiş bulunan vergi ve ceza miktarları Maliye Bakanlığınca açıklanabileceği" hükmü hatırlatıldı.
Bu hüküm uyarınca, açıklamalarda uyulacak esaslar şöyle:
-2006 yılında yapılacak açıklamalar, Türkiye genelindeki vergi dairelerinde (vergi dairesinin ilan koymaya mahsus yerlerinde asılmak suretiyle) 17 Temmuz- 17 Ağustos 2006 tarihleri arasında, 1 Eylül 2006 tarihinden itibaren de Gelir İdaresi Başkanlığı'nın internet sitesinde yapılacak,
-Açıklama kapsamına, her bir vergi dairesine 125 bin YTL ve daha fazla borcu olan veya bu tutar ve üzerinde kesinleşen vergi ve cezası bulunan mükellefler alınacak,
-Yapılacak açıklamada, 31 Aralık 2005 tarihi itibarıyla vadesi geçtiği halde 30 Haziran 2006 tarihi itibarıyla ödenmemiş bulunan ve nev'i itibarıyla (293 sıra numaralı Vergi Usul Kanunu Genel Tebliği ile açıklama kapsamına alındığı belirtilen) vergi ve cezalar ile 1 Haziran 2005-31 Aralık 2006 tarihleri arasında kesinleşen tarhi yatlar dikkate alınacak.

HALKIMIZIN DİKKATİNE!

KEMİK ÖLÇÜMÜ yani OSTEODANSİTOMETRE TETKİKLERİNİ ARTIK İLÇEMİZDE

TOMOKAY 'da YAPTIRABİLECEKSİNİZ

Sessiz hastalık : OSTEOPOROZ (Kemik erimesi)

Orta yaşı geçince kadın-erkek ayırt etmeden herkeste kemik kütlesi azalır. Ancak menopoz sonrasında kadınlarda bu durum daha belirgindir.
OSTEOPOROZ'da kemikler daha delikli hale gelir. Kemik dayanıklılığı azalır. Ufak tefek kaza ve düşme kırıkla sonuçlanabilir.
Bir çok hastalıkta olduğu gibi ancak erken teşhisle bu hastalığa ENGEL OLMAK MÜMKÜNDÜR. Osteoporoz yani kemik erimesi teşhisi KEMİK ÖLÇÜMÜ (osteodansitometre) ile yapılmaktadır.
Konu ile ilgili hekimlerin isteği doğrultusunda çekim yapılmakla birlikte orta yaş üstünde ve 45 yaş öncesinde herkesin bir kez kemik ölçümü yaptırması kendi kemik kütlesi hakkında bilgi sahibi olmasını sağlayacaktır.
Tetkik ücreti 35 YTL olup (tek bölge ücretidir) herhangi bir sevke gerek olmadan çekiminizi yaptırabilirsiniz.
KEMİK ÖLÇÜMÜ TETKİKİ ÇOK KOLAYDIR
Hastaya herhangi bir ilaç verilmeden sırtüstü yatırılarak çekim yapılmaktadır. Yaklaşık 8 dakika içinde tetkik tamamlanır ve beş dakika sonra raporunuzu alabilirsiniz.

TOMOKAY
RADYOLOJİ MERKEZİ

✓ SPİRAL BİLGİSAYARLI TOMOGRAFİ (BT)
✓ ULTRASONOGRAFİ (US)
✓ RENKLİ DOPPLER ULTRASONOGRAFİ
✓ 4 BOYUTLU GEBELİK ULTRASONOGRAFİSİ
✓ GİRİŞİMSEL RADYOLOJİ (BİYOPSİ vb)
✓ OSTEODANSİTOMETRE (KEMİK ÖLÇÜMÜ)

Dr. Ziya Kaya Mah. Dutluk Sok. No: 3
(Eski SSK Hastanesi ile MIGROS arasında)
Gemlik - BURSA
Tel: (0.224) 513 65 29
513 65 30
Fax: (0.224) 513 65 18

2 milyon YTL heyecanı

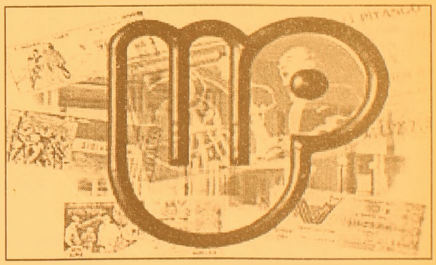

Şans Topunda önceki ve geçen hafta yapılan çekilişlerde 5+1 bilen bulunmadığı için, ikramiyeler bu haftaya devretti.
Milli Piyango İdaresinden yapılan açıklamaya göre, Şans Topunda toplam 1 milyon 60 bin 15,97 YTL tutarında ikramiye, bu haftaya devretti. Bu hafta 5+1 bilenlere dağıtılacak ikramiyenin 2 milyon YTL'ye ulaşması bekleniyor.

ELEMAN ARANIYOR

Polikliniğimizde çalıştırılmak üzere
HEMŞİRE ve ATT'ler
alınacaktır.

İrtibat Tel : 513 21 22
514 10 80

Her gün 5 yaş altı 30 bin çocuk ölüyor

Uluslararası Reuters ajansının yaptığı araştırmaya göre, dünyada her gün 5 yaşındaki altındaki 30 bin çocuk, önlenebilir nedenler ötürü ölüyor.

Reuters'in dünya çapında çocukların karşı karşıya olduğu tehlikeler ve bir çocuk için dünyanın en tehlikeli yerlerine ilişkin yaklaşık 110 insani yardım uzmanı ve gazeteciyle görüşerek yaptığı araştırmada, en büyük tehlikeler arasında kaçırılma, tecavüz ve zorla çalıştırılma yer aldı. Ölüme, hastalıklara, milyonların yerlerinden edilmesine yol açan savaşlar nedeniyle çocuklar için en tehlikeli yerler sıralamasında Sudan'ın Darfur bölgesi, Uganda ve Kongo Demokratik Cumhuriyeti'nin ardından Irak, Somali, Hindistan, Filistin toprakları, Afganistan, Çeçenistan ve Mynmar geliyor.

Her gün yaklaşık 30 bin, yılda 11 milyon çocuğun, beş yaşın altında, çoğunluğu önlenebilir nedenlerle öldüğünün belirlendiği araştırmada, çocukların dünya çapında karşı karşıya olduğu tehlikelere ilişkin diğer istatistiki bilgiler şöyle:

-2000 yılında doğan 100 çocuktan 30'u büyük olasılıkla yetersiz beslenme, 26'sı aşı olamama ve 17'si okula gidememe sorunuyla karşı karşıya olacak.

-218 milyon çocuğun çalıştırıldığı tahmin ediliyor. Milyonlarca çocuk, aralarında fiilen köle olarak çalıştırılanlar dahil özellikle dehşet verici koşullarda çalışıyor.

-Her yıl 1 milyon 200 bin çocuğun çalıştırılmak ve seks işçiliği için kaçırıldığı tahmin ediliyor.

-Tahminen 1 milyon çocuk, milyarlarca dolarlık seks endüstrisinde sömürülüyor.

-30'dan fazla ülkede, bazılarının yaşı sadece 8'i bulunan 300 binden fazla çocuk askerin olduğu belirtiliyor.

-Son on yılda, 2 milyondan fazla çocuğun doğrudan silahla çatışmalar sonucu öldüğü tahmin ediliyor.

-Her yıl yaklaşık 10 bin çocuk kara mayınları yüzünden ölüyor ya da sakat kalıyor

ÇİZİYORUM

Barış Güler'in kaleminden

7 YAŞ

Sorunu olmayan da depresyona giriyor

Çukurova Üniversitesi Tıp Fakültesi Psikiyatri Ana Bilim Dalı Öğretim Üyesi Prof. Dr. Mehmet Ünal, "çağın hastalığı" olarak bilinen depresyonun (duygusal çöküntü), biyolojik sağlık ya da maddi yönden hiçbir sorunu olmayanlarda da görülebildiğini bildirdi.

Ünal, depresyonun gerek bireyi gerekse de toplumu derinden etkileyen son derece yaygın bir psikolojik rahatsızlık olduğunu, her 5 kişiden birinin yaşamının belli bir döneminde depresyona yakalanma riskine sahip olduğunu bildirdi.

Depresyonun sadece maddi ya da manevi yönden sorunlu kişilerde görüldüğü yönünde yanlış bir inanış bulunduğunu vurgulayan Ünal, oysa günümüzde hiçbir sorunu olmayanların da bu sorunla karşı karşıya kaldığının görüldüğünü vurguladı. Ünal, depresyonlu bireylerin üzgün ve kederli bir duygu durumu içinde olduklarını, kendilerini yorgun ve bitkin hissettiklerini belirterek, "Çoğu kişi bu durumu hava değişimine ya da yorgunluğa bağlar ancak, depresyon belirtileri olduğu hiç akla gelmez" dedi.

Ünal, uyku düzensizliği, uyku kalitesinde düşüklük, hiçbir şeyden zevk almama, konsantre olamama, unutkanlık, saç dökülmesi, mide ve bağırsak sorunları, kol ve bacaklarda kasılma, uyuşma ve baş ağrısının depresyonun en önemli belirtileri olduğuna dikkati çekti

GEMLİK BELEDİYE BAŞKANLIĞINDAN

1. Gemlik Belediye Mezbaha İşletmesinin kesim, taşıma, soğuk hava tesisi işletilmesi bekçi hizmetleri 2886 sayılı kanunun 45. maddesi uyarınca açık teklif usulü ile (eksiltme) 3 (üç) yıllığına taşerona yaptırılacaktır.
2. İhale 26.07.2006 Çarşamba günü saat 14.oo'da Belediye Encümeni huzurunda yapılacaktır.
3. İşin geçici teminatı 3.735,00 YTL'dir.
4. İhaleye girmek isteyenlerin 08.09.1983 tarih, 2886 sayılı kanunun 74. maddesine dayanılarak çıkarılan niteliklere haiz olmak, yine anılan kanun ve yönetmelikte açıklanan teklifte bulunmak, geçici teminatı ytırmak şarttır.

DİĞER BELGELER

1. İhale uhdesinde kaldığı takdirde, ihalenin onayını müteakip 20 gün içinde adı geçen hizmetleri yürütebilecek personeli ve et taşıma aracını temin edebileceğine dair taahhütname (Noterden)
2. Et taşıma aracının et taşımaya uygun olduğunu gösterir belge (İl Tar. Md'den) veya evsafa uygun aracı temin edeceğine dair taahhütnemi (Noterden) İhaleyi kazanan işletici sözleşmeyi takip eden 7 gün içinde İl Tarım Müdürlüğünden aracın et taşımaya uygun olduğunu gösterir belgeyle birlikte aracı temin edecektir.
3. Bu işe ait evraklar ve şartnameler Belediyemiz Veteriner Hekimliğinde görülebilir.
4. İhaleye katılmak için son müracaat 26.07.2006 Çarşamba günü saat 12.oo'a kadardır.
5. Posta ile yapılacak müracaatlar dikkate alınmayacaktır. B - 3285

TURAN TRAFİK

ADNAN TURAN

Her türlü araç devir Yeni kayıt, Plaka, Ruhsat, Fenni muayene Sigorta işlemleri yapılır.

Adres: Gürle İş Merkezi Kat: 1 No: 66 - GEMLİK

Tel : (0.224) 514 62 02

GSM: (0.537) 933 25 26

KAYIP

ETİ Pazarlama San. A.Ş. adna Gemlik Gümrük Müdürlüğü tescilli EX 0132272 sayılı ve 10.07.2006 tarihli Gümrük Çıkış Beyannamesi kaybolmuştur. Hükümsüzdür. ETİ PAZARLAMA SAN. A.Ş.

'Gemlik Körfez' internette

www.gemlikkorfez gazetesi.com

BAYAN HASTAYA BAKACAK BAYAN HASTA BAKICI ARANIYOR

Mür. Tel : 513 26 10

Dağ bitkileri şifa kaynağı

Antalya'nın Korkuteli İlçesi ve yayla köylerdeki dağlarda kendiliğinden yetişen ve birçok vatandaş tarafından bilinmeyen bitki ve ot türlerinin birbirinden farklı hastalıklara iyi geldiği bildirildi. Dikenli ve ısırgan oldukları için toplanmasında güçlük çekilen dağ bitkilerinin sofralara ise zenginlik kattığını belirten Korkuteli Özel ERFA Polikliniği Doktoru Ertuğrul Bucaklıoğlu, özellikle kış döneminde bu tür gıdaların tüketilmesinin önemli olduğunu belirtti. Dağlardan toplanmasının zor olması sebebiyle fabrikaya vermeden daha çok evlerde değerlendirilen bitki ve otlardan bazılarının faydalarını ise şöyle:

Kuşburnu: Şeker, organik asit ve C vitamini bakımından çok zengindir. 100 gram kuşburnunda bir sandık portakalda bulunan vitamin vardır. Hemoroit tedavisinde faydalı olan kuşburnu, A ve E vitaminleri ile birlikte antioksidan etki göstererek kanser riskini önlüyor. Kuşburnundan ayrıca, meyve suyu, bebek maması, kuşburnu marmeladı, kuşburnu reçeli, kuşburnu çayı, gıda boyar madde, yağ, birçok kozmetik üründe, ecza sektöründe, yaygın olarak kullanılıyor.

Kızılcık: Ateşin düşürülmesinde, ağız paslanmasında, gazı önlemede, bağırsak yaralarında ve mideyi kuvvetlendirip ritmini düzenlemede kullanılıyor.

Böğürtlen: Doğada en fazla antioksidan içeren meyve olan böğürtlenin, insan vücudunun ürettiği veya vücuda sonradan girerek kansere yol açan kanserojen maddeleri etkisiz hale getirdiği, kas hareketlerinin gerilemesini önleyip yaşlılığı geciktirdiği, cinsel gücü arttırdığı, basura iyi geldiği ve peklik sağladığı için iyi bir içecek olarak tavsiye ediliyor.

Isırgan otu: Isırgan otu karaciğer ve safrakesesi hastalıklarında, dalak hastalıklarında, solunum sistemi balgamlanmasında, mide kramplarında ve ülserlerinde, bağırsak ülserlerinde ve akciğer hastalıklarında öncelikle öneriliyor. Dolaşım yetersizliğine bağlı ve diğer etkenlerden dolayı oluşan ödemlerin giderilmesine yardımcı olduğu kaydedilen ısırgan otunun, idrar yolu enfeksiyonlarının tedavisinde fayda sağladığı, alerjik reaksiyonları önlediği belirtiliyor.

Papatya: Terletici, sakinleştirici ve kramp çözücü olarak bilinen papatya, özellikle mukoza iltihaplarında dezenfeksiyon ve iltihap kurutucu olarak kullanılıyor. İyi bir yatıştırıcı olarak da tavsiye edilen papatyanın, rahim şikayetlerinde, uykusuzluk, testis iltihabı, yüksek ateş, yara ve diş ağrılarının giderilmesine yardımcı olduğu kaydediliyor.

Rezene: Midedeki gazı giderici, süt çoğaltıcı ve yatıştırıcı olarak çay veya toz halinde kullanılan rezene, boğmaca, dalak hastalıkları ve idrar zorluğunun dışında, kan çıbanı ve göz zafiyetlerinde de kullanılıyor.

Bel ağrısından kurtulmanın yolları

İşyerlerinde masa başı iş yapanların en önemli sorunlarından birini kronik bel ağrıları oluşturuyor. Uzmanlar, hayatımızı önemli derecede et ki leyecek bu ağrılardan kurtulmak için çeşitli uyarılarda bulunuyor. Uzun süre araba kullanan insanlarda da görülebilen bel ağrılarından kurtulmak için egzersiz yapmak, çok ağır yük kaldırmamak, baş seviyesinden yüksekteki yerlere uzanırken zorlanmamak gibi etkenler, dikkat edilmesi gere ken hususların başında yer alıyor.

International Hospital Hastanesi Fizik Tedavi ve Rehabilitasyon Uzmanı Dr. Demet Parlar, "Yanlış oturmak, aniden yapılan yanlış bir hareket, sık öne eğilip kalkma gibi tekrarlayıcı hareketlerle uzun süre araba kullanmak, bel ağrılarının ortaya çıkışını kolaylaştırıyor" şeklinde konuştu. Dr. Demet Parlar, bel ağrılarından korunmak ve sağlıklı vücuda sahip olmak için öncelikle düzenli egzersizlerin yapılmasını öneriyor. Parlar'a göre sırt ve karın kaslarının çalıştırılması için yüz me, yürüyüş, sabit bisiklet ve koşma gibi sporlar önemli bir yere sahip. Bu sporlara ek olarak sırt, karın, kalça ile uyluk kaslarını güçlendiren ve esnetten egzersizler yapa rak, bel sorunun ortaya çıkma riski azaltılabilir. Bel ağrısından kurtulmak için bir diğer yöntem sağlıklı bir duruş bulmak. Dr. Parlar bu duruşu, "Yandan bakıldığında kulak, omuz, kalça ve ayak bileğinin aynı eksende olması gerekir. Sağlıklı duruş için basitçe, karın içerde çene ve göğüs geride, göğüs önde olmalıdır. Her durumda ayakta, otururken, yürürken, öne eğilirken sağlıklı duru şu bulmayı ve korumayı unutulmak gere kir" dedi. Öte yandan, asker, polis ve güvenlik görevlilerinin bir kısmının görev icabı sürekli ayakta durma sı, bel ağrısını tetik leyen unsurlardan başında yer alıyor. Dr. Parlar, uzun süre ayakta durmak zorunda kalanların, yukarda bahsi geçen sağlıklı duruşa dikkat etmesini öneriyor.

"AĞIR KALDIRMAK OMURGA İÇİN ÇOK TEHLİKELİ"

Fizik Tedavi ve Rehabilitasyon Uzmanı Dr. Demet Parlar'ın, sağlıklı bir duruş için diğer tavsiyeleri ise; bir bacağın altına 15-20 santimetre yüksekliğinde küçük bir yükselti konulması ve dizin birinin hafifçe bükülmesi. Ayrıca bu pozisyonun sıkça değiştirilmesi. Parlar, 2 saatte bir ya da yorgunluğun hisse dildiği anda beli esnetici egzersizler yapılması gerektiğini de belirtiyor. Masa başında sürekli oturanların ise ayaklarının yere temas etmesi, diz ve kalçanın 90 derece bükük olması gerekiyor. Demet Parlar, çok yüksek ya da alçak iskemle ile koltuklarda bu pozisyonun sağlanmasının zor olacağını hatırlatarak, "Koltuk yüksekse, ayaklarınız altına birer tabure koyarak yükseltin" diyor. İskemlenin kol desteklerinin ve kolların yere paralel durması gerektiğine işaret eden Parlar, "Omurganız dik (sağlıklı duruşu hatırlayın!), beliniz destekli olsun. Başınız omuzlarınızın önünde durmamalı, omuzlar rahat bir pozisyonda olmalı" diye konuştu. "Ağır kaldırmak omurga için çok tehlikeli" uyarısını yapan Parlar, güvenli olarak ağır kaldırmak için ayakların yere sağlam basmasını ve ayaklar arasındaki mesafenin yaklaşık omuzlar arasındaki mesafe kadar olması gerektiğini belirtiyor.

GEMLİK REHBERİ

GEREKLİ TELEFONLAR	
İtfaiye	110
Polis İmdat	155
Jandarma İmdat	156
Jandarma K.	513 10 55
Polis Karakolu	513 18 79
Gar. Kom.	513 12 06
KAYMAKAMLIK	
Kaymakamlık	513 10 51
C.Savcılığı	513 10 53
C.Savcı Yrd.	513 29 54
Emniyet Müd.	513 10 28
ULAŞIM	
METRO	513 12 12
Aydın Turizm	513 20 77
Süzer Turizm	512 10 72
Kanberoğlu-Esadaş	514 45 49
Anıtur	514 47 71
Kamil Koç	513 35 71
HASTANELER	
Devlet Hastanesi	513 92 00
SSK Hastanesi	513 23 29
Mer.Sağ.Ocağı	513 10 68
Tomokay Tomografi	513 65 29
TAKSİLER	
Körfez Taksi	513 18 21
Çınar Taksi	513 24 67
Güven Taksi	513 32 40
Gemlik Taksi	513 23 24
Manastır Taksi	514 35 50

RESMİ DAİRELER	
TEK Arıza	513 20 66
TEK İşletme	513 45 03
Statyum	514 00 95
Orm.Böl.Şef.	513 12 86
Milli Eğt. Md.	513 11 74
Halk Kütüphane	513 13 53
Askerlik Şb.	513 10 57
Karayolları	513 13 08
Liman Baş.	513 11 33
Mal Müd.	513 10 95
Nüfus Md.	513 37 42
Özel İd. Md.	513 15 07
Tapu Sicl. Müd.	513 14 14
Müftülük	513 13 64
Gümrük Md.	524 85 86
Tekel Md.	513 10 42
Ver. Dairesi Md.	513 10 92
İlçe Tarım Müd.	513 10 45
İlçe Seç. Md.	513 77 77
Halk Eğitim Müd.	513 18 46
BELEDİYE	
Santral	513 45 21 -23
Başkanlık	513 45 20
Zabıta	513 24 32
Otobüs İşlet.	513 45 21-122
Su İşlet.	513 45 21 - 115
İtfaiye	513 23 25
Muhasebe Md.	513 45 21 -182
Yazı İşl. Md.	513 45 21 -111
Su Arıza	Yalnız 185

DENİZ OTOBÜSÜ	
Bursa	256 77 84
Mudanya	544 30 60
Yenikapı	(212) 516 12 12
Yalova	(226) 811 13 23
İDO İmam Aslan Dinlenme Tes.	513 23 94
VAPUR - FERİBOT	
Yalova	(226) 814 10 20
Topçular	(226) 363 43 19
Eskihisar	(262) 655 60 31
OTOBÜS	
Şehirlerarası	261 54 00
Otobüs Terminali	(18 Hat)
TÜP DAĞITICILARI	
Aygaz	513 12 95
Tekgaz	513 16 37
Ocakgaz	513 16 37
Ergaz	513 88 43
İpragaz	513 22 59
Habaşgaz	513 45 46
Yeni Likitgaz	513 65 00
BP Gaz	514 59 81
Bütünler Likitgaz	513 80 00
Akçagaz	514 88 70
Totalgaz	514 17 00
AKCAN PETROL	513 10 79
YERLİYURTLAR PETROL	513 30 33
TUNCAY OTO GAZ	513 14 25

NÖBETÇİ ECZANE

12 Temmuz 2006 Çarşamba
KAHRAMAN ECZANESİ
D.Subaşı Mh. Şehit Cemal Sk.
No: 19 Tel : 513 19 13 GEMLİK

GEMLİK'İN İLK GÜNLÜK GAZETESİ
GEMLİK Körfez
GÜNLÜK SİYASİ GAZETE
YEREL SÜRELİ YAYIN
YIL : 34 SAYI : 2490
FİYATI : 0.25 YTL. (KDV Dahil)
Sahibi : Kadri GÜLER
Sorumlu Yazı İşleri Müdürü : Serap GÜLER
Haber Müdürü : Seyfettin ŞEKERSÖZ
İstiklal Cad. Bora Sok. No:3/B
Tel : 513 96 83 Fax : 513 35 95 GEMLİK
Yönetim ve Basım Yeri : KÖRFEZ OFSET
Matbaaclık-Yayıncılık-Reklamcılık Tesisi
İstiklal Cad. Bora Sok. No:3/B GEMLİK
(Dini bayram Günleri ve Pazar günleri yayınlanmaz)

YILDIRIM MOBİLYA

Alışveriş mağazaları

Mudanya'dan sonra şimdi de GEMLİK'teyiz!

- MİSAFİR ODASI TAKIMLARI ve YATAK ODASI
- KANEPELER - SEHPALAR
- HALI ÇEŞİTLERİ ve TÜL PERDE ÇEŞİTLERİ
- YATAK ve BAZA ÇEŞİTLERİ
- ELEKTRİKLİ MUTFAK GEREÇLERİ
- KLİMA ve BEYAZ EŞYA
- EV TEKSTİL ÇEŞİTLERİ

ATLANTİK · arnica · DİVAN · Fakir · Felix · YAĞMUR

AEG · PHILIPS · ARZUM · ARISTON · DOĞTAŞ

TÜM KALİTELİ MARKALAR
UYGUN FİYAT SEÇENEKLERİ

Merkez: Dr. Ziya Kaya Mh. İstiklal Cad.
Kordon Apt. No: 60 Tel: 0.224 512 02 32 - GEMLİK
Şube: Dr. Ziya Kaya Mah. İstiklal Cad. No: 51/ A GEMLİK

"Sağlamlık ve Estetik Bizim İşimiz"

SATILIK LÜKS DAİRE VE İŞYERLERİ

GÖRMEDEN KARAR VERMEYİN

DOĞAL GAZ KOMBİ
LAMİNANT PARKE
HAZIR MUTFAK
ISI ve SU YALITIM
AMERİKAN KAPI
ÇELİK KAPI
UYDU ANTEN
ADSL BAĞLANTISI
SIDING CEPHE KAPLAMA
OTOPARK
YEŞİL ALAN

Detaylı Bilgi ve İrtibat Bürosu :
Hisar Mah.
Baytaş Körfez Sitesi
No : 56 GEMLİK
Tel : 513 42 21
513 17 94
www.baytasinsaat.net

GEMLİK'İN İLK GÜNLÜK GAZETESİ

GEMLİK Körfez

TARAFSIZ SİYASİ GAZETE

13 Temmuz 2006 Perşembe info@gemlikkorfezgazetesi.com 25 Ykr

birey® dergisi DERSHANESİ

bire bir ilgilenmeye geliyoruz...

İstiklal Cad. Gürçay İş Mrk. No:36 Tel : 514 15 15 GEMLİK
e-mail: bursa@birey.com

Modifikasyon ve Tevsii İnşaatının temeli, dün Genel Müdür Süha Aktaş tarafından atıldı.

GEMPORT'a dev yatırım

Güne Bakış

Kadri GÜLER
kadri_guler@hotmail.com

GEMPORT büyürken...

Gemlik Liman ve Depolama İşletmesi GEMPORT'un yeni yatırımlarından Modifikasyon ve Tevsii inşaatının temeli atıldı.

Temel atılan alan GEMPORT'a yaklaşık bir kilometre uzaklıkta, BP GEMPORT kavşağının girişinde bir alandı.

Sade bir törendi dünkü.

Bir İş Bankası iştiraki olan GEMPORT'un bu özel gününe merkezden gelen olmadı. Sizin anlayacağınız biz bizeydik. *Devamı sayfa 7'de*

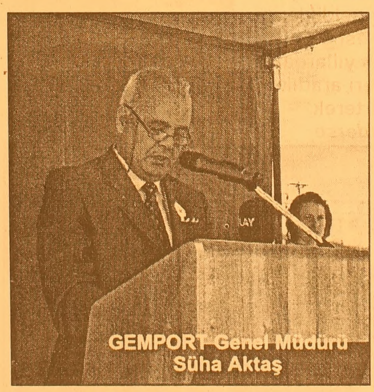

GEMPORT Genel Müdürü Süha Aktaş

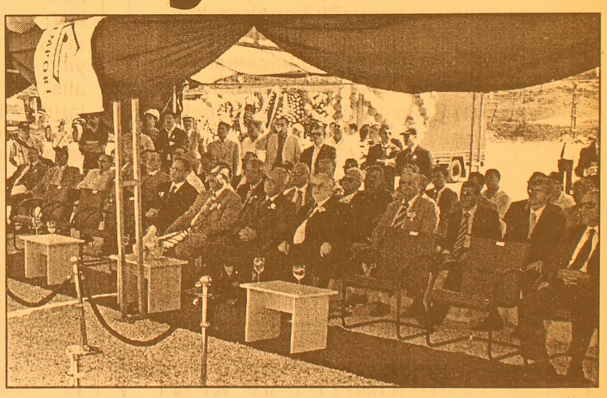

Türkiye'nin ilk özel limanı olan GEMPORT, yeni bir atılımla büyümeye devam ediyor. Dün temeli atılan Modifikasyon ve Tevsii inşaatının bitiminden sonra işletmenin iki buçuk kat büyüyeceği açıklandı. *Sayfa 3'de*

ÖZEL AYKENT İLKÖĞRETİM OKULU

"İyi bir gelecek Aykent ile başlar"

Özel Aykent İlköğretim Okulu ve Anasınıfı 2006-2007 dönemi kayıtları başladı

Gemlik - Orhangazi yolu 2. Km.
Umurbey Paşabahçeler Mevkii
Tel : 513 50 84 GEMLİK
www.aykentilkogretim.k12.tr

Deneyimli kadromuz ve çağdaş eğitim anlayışıyla sizlere en yakın özel okuluz

OKULUMUZUN YETİŞTİRDİĞİ ÖĞRENCİLER; Hoşgörülüdür, şeffaftır, Olaylara profesyonellikle yaklaşır ve çözer, Planlıdır, çalışmalarını planlar ve uygular, Evrenseldir, çağa ayak uydurmasını bilir, Yeniliklere açıktır, Süreç odaklıdır, paylaşımcıdır, Her zaman ve her konu da özveri ile çalışır, Vefakardır, dostlarını asla unutmaz, Sürekli eğitim ilkesi ile hareket eder, Kararlı ve tutarlıdır, kendi kararlarını verir ve uygular, Özgüveni tamdır. Her yerde ve her ortamda kendini ispatlar, Engel tanımaz, "BAŞARACAĞIM" der ve başarır....

2006-2007 EĞİTİM ve ÖĞRETİM YILI ÜCRETLERİMİZ

SINIFLAR	FİYAT
ANA SINIFI	3.300 YTL
1.SINIF	4.000 YTL
2. SINIF	4.750 YTL
3. SINIF	4.750 YTL
4. SINIF	4.750 YTL
5. SINIF	4.750 YTL
6. SINIF	4.750 YTL
7. SINIF	4.750 YTL
8. SINIF	4.750 YTL

Not : Ücretlerimize Eğitim-Öğretim, yemek, servis ve KDV dahildir

Sırası Geldikçe

İnan TAMER

"ASKIMIZA BİR EKMEK DE SİZ ASIN"

Elin yabancısının direktifleri ile fabrikaları, işletmeleri sat. Devlet dairelerinden toplu çıkarmalar yap. Bankalar iflas etsin, el değiştirsin. On binlerce çalışanının işine son verilsin. Milyonlar işsiz-güçsüz kalsın.

Esnaf sıfırı tüketsin, üretici kan ağlasın, derdini söylemek isteyince azarlansın. Halk çöp varillerinden yiyecek arar olsun. Gerçek bu iken toz pembe gözlükle bakan gözlerle, "enflasyon düştü, kişi başına milli gelir beş bin dolar, Türkiye büyüyor" deyip durun.

Sonra, AKP olarak yurt genelinde başlatın bir kampanya: "Haydi Askımıza Bir Ekmek de Siz Asın".

Fakir-fukara, garib-guraba edebıyatı ile al oyları, gel iktidara, onları bir kuru ekmek alamaz hale getir.Halktan kampanyalarla katkı iste. Bir ekmek de sen bağışla de.

Bu halk Kurtuluş Savaşı yıllarında, II. Dünya Savaşı yıllarında bile bir kuru ekmeğe muhtaç olmamıştı beyler!

AKP iktidarı sayesinde çok kişi zenginleştirildi devlet imkanları ile. Yurdun her yanında yararlanan yandaşların destekleri istense ya.

Görüyorlar, gizlemelerine rağmen toplum aç ve sefil. Edinenler edindikleri korkunç kazançlarından dağıtsınlar. AKP iktidarını bu yolla bir dönem daha ayakta tutarlar. Kasaları dolar taşar. Dağıtacakları bir kuru ekmekle tereyağlı bonfileyi, kaymaklı kadayıfı yerler, beş yıldızlı otellerde göbeklerini hoplata hoplata haşemaları ile denize girip zevki sefa ederler. Bakarsınız dağıtacakları o kuru ekmeklerle cennetleri de garantilenir.

Beyler ! halktan ala ala kalmadı kalmadı!

O yoksul halk nasıl dua ediyor bilir misiniz : "Allah canımı almadı almadı, alsa da kurtulayım."

Bir de: "Allah müstahakınızı versin! "...

Küçük Kumla'da halkın en çok gezdiği çarşı iş yapmıyor

Kumla Halk Pazarı esnafı dertli

Küçük Kumla'da yaz sezonlarında açılan Halk Pazarı esnafı işsizlikten şikayetçi. Küçük Kumla Deresi'nin yan tarafına kurulan ve uzun yıllardan beri Kumla sakinleri ile dışarıdan Kumla'ya gelenlerin ilk uğrak yeri olan Halk Pazarı'nda Belediye'den işyeri kiralayan esnaf, bu yıl beklediği ilgiyi bulamadı. Kirayı bile çıkartmakta zorlandıklarını söyleyen Halk Pazarı esnafı, gezenin çok alanın az olmasından yakınıyorlar. İşyerlerinin metreka resine yaklşık 600 YTL ödediklerini söyleyen esnaf, en küçük birimin iki aylık kira bedelinin 3 bin YTL olduğunu, bir çok esnafın gecede 100 YTL'lik bile satış yapamadıklarını söylüyorlar. İki aylık dönem için Kumla'ya geldiklerini söyleyen esnaf, bu yıl geçmiş yıllardaki alışverişleri aradıklarını belirterek, *"Böyle giderse bir çoğumuz sezonu zararla kapatacağız"* dedi. Halkın büyük ilgi gösterdiği Halk Pazarı'nda geceleri kalabalıktan gezmekte zorluk çekilirken, esnaf ta alışveriş edenin olmaması nedeniyle kara kara düşünüyor.

BURSA HAKİMİYET VE KENT GAZETELERİNE İLAN ve REKLAM ALINIR

KÖRFEZ REKLAM

İstiklal Cad.Bora Sok. No : 3/B GEMLİK (Akbank aralığı Stüdyo Prestij yanı
Tel : (0.224) 513 96 83
Fax : 513 35 95

SATILIK DAİRE

Küçük Kumla Siteler Mahallesi Karaağaç Sitesi Ertur 9. Sitesi C Blok 5 nolu daire Sahibinden satılıktır.

GSM : (0.542) 726 18 23

Siz de geleceğimize bugünden el koyun Çünkü toprak yoksa geleceğimiz yok...
EL KOY
Avea, Telsim ve Turkcell hattınızdan 3464'e mesaj atın.

www.elkoyun.com www.tema.org.tr

Körfez GÜNLÜK SİYASİ GAZETE
ABONE OLDUNUZ MU?
ABONE OLUN
OKUYUN OKUTUN

'Gemlik Körfez' internette www.gemlikkorfezgazetesi.com

Modifikasyon ve Tevsii İnşaatının temeli, dün Genel Müdür Süha Aktaş tarafından atıldı.

GEMPORT'a dev yatırım

Gemlik Liman ve Depolama İşletmesi GEMPORT, büyümeye devam ediyor. GEMPORT Kara Platformu'nun temel atma töreninde konuşan İşletme Genel Müdürü Süha Aktaş, projenin 18 ay içinde hazırlanarak hayata geçirildiğini, bu konuda İş Bankası yönetiminin de kendilerine destek verdiğini belirterek, *"Genişleyerek büyüme hayalimizi bugün gerçekleştiriyoruz."* dedi. Gemlik Kaymakamı Mehmet Baygül, Belediye Başkanı Mehmet Turgut, İlçe Emniyet Müdürü Ali Kemal Kurt, Gemlik Ticaret ve Sanayi Odası Başkanı Kemal Akıt, Uluslararası Ticaret ve Sanayi Odası Yonetim Kurulu üyesi Tevfik Solaksubaşı, sanayiciler ve GEMPORT yoneticilerinin katıldığı temel atma töreni, GEMPORT limanına yaklaşık bir kilometre yakınındaki arazide yapıldı. Modifikasyon ve Tevsii Projesi'nin inşaatının temel atma töreninde konuşan GEMPORT Genel Mudurü Süha Aktaş, yapılacak olan inşaattan sonra kapasitenin iki buçuk kat büyüyeceğini, konteyner sayısının 250 binden 600 bin teus'a çıkarmayı hedeflediklerini, çok katlı otopark yapımıyla araç depolama ile ticari ve binek araç elleçleme kapasitesini 100 binden 250 bin adete çıkacağını belirterek, *"Biz büyürken, bizimle çalışan firmalar ve kuruluşlar da büyüyecek ve gelirleri artacak. Bu yatırımımızı etaplar halinde gerçekleştireceğiz ve Allah nasip ederse 2009 yılının ilk çeyreğinde bitireceğiz."* dedi. Aktaş, *"GEMPORT olarak makina ekipman parkuruna 2 adet gemiden karaya vinç, 10 adet lastik tekerlekli vinç ile kablosuz iletişim ile kurulacak çağdaş konteyner takip ve liman yöntemleri sayesinde Türkiyemizin ilk özel limanı olan GEMPORT böylece Türkiye'nin en üst teknolojisi ile yönetilen limanlardan biri olacaktır."* dedi. Aktaş, gümrüklü alanın büyüyeceğini, inşaat sahasına 4 katlı bir bina yapılarak müşterilere daha kolay hizmet verileceğini ve onların rahatlarının sağlanacağını söyledi. GEMPORT Limanı'nın Ambarlı'dan sonra Türkiye'nin en gelişmiş limanı olacağını söyleyen Süha Aktaş, 220 metre olan iskelenin 413 metre uzunluğuna çıkarılarak süper post gemilerin Gemlik'te yükleme boşaltma yapabileceklerini bildirdi. Daha sonra konuşan Gemlik Belediye Başkanı Mehmet Turgut ise Gemlik'in Türkiye'nin en önemli liman şehri olduğunu belirterek, *"Gemlik'i uluslararası camiida temsil eden bir firmanın ortağı olmak bana onur veriyor. Gemlik'in bir liman kenti olması bizim için çok önemli. Türkiye'nin çok önemli liman kapısıdır. Bursa, Eskişehir, Ankara'nın yükleri ile İznik üzerinden Adapazarı'nın ve çevresine hizmet vermektedir. Biz Belediye olarak büyümek isteyen kuruluşların önlerini açıyoruz, destekliyoruz. Gelişmelerini büyümelerini istiyoruz."* dedi. Gemlik Kaymakamı Mehmet Baygül ise, 100 bin kişinin yaşadıgı, 5 limanın bulundugunu Gemlik'in bir liman kenti oldugunu, 15 bin işçinin çalıştığı bölgede 15 bin kişinin de iş beklediğini hatırlatarak, GEMPORT'un modernleştiğine dikkat çekti. Baygül, bölgedeki yatırımları ve gelişmeleri desteklediklerini belirterek, *"Liman kenti Gemlik'i demir yolu ile de desteklemek gerekir. Gelecekte limanlarınızın 3 kat daha büyüyeceğine inanıyorum. Devlet olarak gelişmelerin önünü açıyoruz."* dedi. Daha sonra konuşan Yapımcı Firma Özyapı A.Ş. nin sorumlusu Şafak Güloglu ise yapılak inşaatla ilgili teknik bilgiler verdi. GEMPORT Modifikasyon ve Tevsii İnşaatının temeli, Genel Müdür Süha Aktaş tarafından atıldı.

Temel atma töreninden bir an

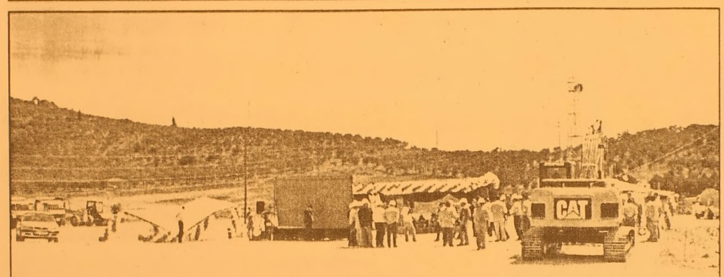

GEMPORT Modifikasyon ve Tevsii İnşaatının temeli dün atıldı

Mehmet BAYGÜL

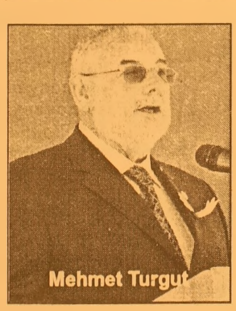
Mehmet Turgut

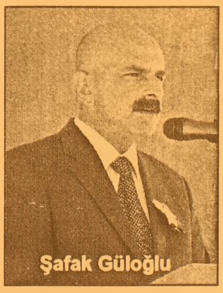
Şafak Güloğlu

Yazı YORUM

Diş Hekimi Özcan VURAL
ozcanvural1933@hotmail.com
www.ozcanvural.sayfasi.com

Mahşerin dört atlısı ...

Günümüzün çok önemli sorununun "Mahşerin dört atlısı" diye söylenen (kilo fazlalıgı–şeker hastalıgı–hipertansiyon–kolesterol) olduğunu bütün tıp otoriteleri söylüyor..

Bu yanlışları ne kadar yoğun ve ne kadar uzun süre yapmışsanız, atlılarınızın sayısı o kadar çok, süratleri de o kadar fazla, tehlikeleri de o kadar büyüktür.. İşin ilginç yanı bu dört atlıyı gündeme sokan, onları tozu dumana katarak koşturan da biziz...

Bu yanlışları yapmaktan vazgeçmek sizin elinizdedir..

Bu atlılardan ilki çoğu kez gizli artan kilolar, kalçalara, karna yapışıp kalan yağlardır.. Eğer zamanında fark edilmezse ikinci olarak hipertansiyonu, şeker bozukluğunu hemen yanınızda bulabilirsiniz..

Eğer atlıları hala önemsemez onlarla mahşere doğru koşmaya devam ederse niz, kolestrol yüksekliği, aterosketorik kalp hastalıgı, beyin ve damar hastalıkları peşinizden gelir.

Mahşere yolculuk için ille dört atlı da gerekmez!..

Bazen bir, iki, üç atlıda sizi alır götürür.

Atlıların sayısı arttıkça yol kısalmakta, sorunlar artıp yaşam kalitesi bozulmaktadır. Önemli olan, ilk atlıyı fark etmek, onu diğer atlılarında izleyeceğini iyi bilmektir..

Yaşam biçiminizde yapacağınız küçük değişikliklerle bu atlıları yanınıza yaklaştırmayın...

Yeter ki bu değişiklikleri keyifli ve zevkli bir hayat tarzı haline getirin, ve bunları olabildiğince uzun sürdürün...

Özellikle iki seçiminizin (yemeniz–içme niz–aktivite) en önemli belirleyiciler olduğunu aklınızdan çıkarmayın...

Yoğun ve uzun süreli stres, uyku sorunlarının her türlüsü, sigara kullanmak, alkol tüketimi, kirli hava solumak, hiddete –kızgınlığa son, ellili yaşlara gelmenize rağmen iyi olmak yerine para ile uğraşmak...

Yaşam tarzı değişikliklerini sadece iyi bir yeme düzeni oluşturmak, biraz yürüyüp hoplayıp zıplayarak sonuç alırım biçiminde anlıyorsanız, bir süre sonunda yorulacağınızdan, sıkılıp işi yarıda bırakacağınızdan şüpheniz olmasın...

Ne yapıp edin, bu yemeğin yanına bir tutam da "Huzur" koymaya bakın..

İnsanlar genellikle mutluluğu hiç olmadık yerlerde ararlar..

Mal, mülk, para, iktidar elde ederek içlerinde ki çatışmayı çözmeye kalkarlar..

Ama her değişiklik ile mutsuzluğun ve huzursuzluğun azalmasının geçici olduğu, içlerini kemiren hoşnutsuzluğun geri döndüğünü görürler..

Huzurun reçetesi ise başkasını sevmek, hayatı -çalışmayı sevmek, değişmeye ve kutsala inanmaktır..

Körfez GÜNLÜK SİYASİ GAZETE
ABONE OLDUNUZ MU?
ABONE OLUN
OKUYUN OKUTUN

'Gemlik Körfez' internette
www.gemlikkorfezgazetesi.com

Epirden 2006 Küçük Kumla Etap Turnuvası başladı

15 Yıldır ülkemizde plaj voleybolunu tanıtmak, sevdirmek ve yaymak ilkesiyle duayen hoca Hasan Uğur Epirden önderliğinde misyonerliğini sürdürmekte olan EPİRDEN BEACH VOLLEY'in bu yıl 15.si düzenlenen ve kısa adı EPİRDEN 2006 olan Bayanlar Türkiye Serisi Küçükkumla etap turnuvası Yunuslar Mevkii'nde başladı. Sponsorluklarını DONDO, TROJKA, AJANSSPOR'un ve MISS ICE'ın, ev sahipliğini ise Küçük Kumla Belediyesi'nin yaptığı turnuvada 7 finalist, 1 misafir takım aralarında hem güneş, hem de ışıklar altında mücadele ediyorlar. 18.00/23.30 saatleri arasında yapılan maçlara aşağıdaki takımlar katılıyor. Çögdem-Özlem (İstanbul) Fatoş-Ayşe (Ankara) Duygu-Çiğdem (Ankara) Derya-Sinem (İzmir) Cansu-Ceren (Ankara) B.Özlem-Emine (Samsun) K.Özlem-Senem (Samsun) Emine -Pelin (Gemlik/Misafir) Genel klasmanda 1. sırada yer alan, Türk plaj voleybolunun en önemli ismi Çiğdem Kaplan'ın da içlerinde bulunduğu süper kızlar Küçükkumla'ya büyük renk getirecekler. Konu ile ilgili görüşlerini bildiren Küçükkumla Belediye Başkanı Eşref Güre, Küçükkumla'nın plaj voleybolunun merkezi olduğunu vurguladı ve EPİRDEN BEACH VOLLEY'in, Türkiye sahillerinde en fazla turnuva düzenlediği yerin kendi beldeleri olduğunu hatırlattı.

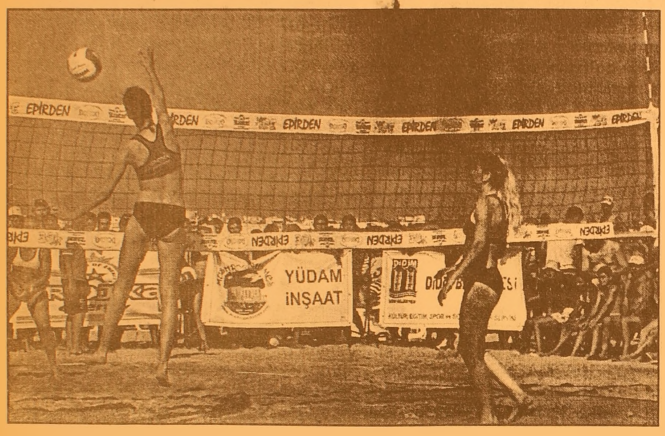

Türkiye'nin plaj voleybolunda duayen ismi olan Epirden hocanın "Onursal Başkan"lığını yaptığı EPİRDEN BEACH VOLLEY plaj voleybolunu Bursa'nın bu şirin beldesinde 1996'da yaptığı bayanlar turnuvasıyla tanıtmış, bu güne kadar bu beldede yaptığı 8 turnuva ile bu sporu diğer bölgelerde olduğu gibi sevdirmeyi başarmıştı. Bu yıl plaj voleybolunu bünyesinde taşıyan, Türkiye'nin en iyi plajlarına verilmeye başlanan "Turkuvaz Bayrak" uygulaması kapsamında seçilen Küçükkumla, Yunuslar plajında 14 Temmuz Cuma gecesi EPİRDEN BEACH VOLLEY'in "Onursal Başkan"ı Hasan Uğur Epirden'in Belediye Başkanı Eşref Güre'ye teslim edeceği bu sembolik bayrak ile "Burası plaj voleybolunun merkezi..." dedirtecek !... Tüm gençleri ve de genç kalanları bu sporu yapmaya çağıran Epirden, her yıl olduğu gibi bu yıl da "Halk Turnuvası" yapacaklarını müjdeledi ve *"Burası yuvamız gibi. Küçükkumla'da plaj voleybolunun çok sevilmesi bizleri çok mutlu ediyor !..."* dedi. Tek üzüntülerinin, koca Bursa'nın Türkiye Seri'lerinde temsil edilmemesinin ötesinde kendi evlerinde bile takım çıkaramadıkları olduğu, bu konudaki ketum ve olumsuz tutumları yüzünden antrenör ve idarecilere sitemleri olduğunu belirtti. Ayrıca önümüzdeki yıldan itibaren dünyada ilk kez uygulanacak bir dev projenin hazırlıkları içerisinde olduklarını açıklayan Epirden, 2007'den itibaren her yıl temmuz ayının ilk Pazar gününü "Plaj Voleybolu Bayramı" ilan ettiklerini, ve ilk uygulamada ülke genelinde 600 plajda bu günü kutlayacaklarının müjdesini verdi. Turnuvanın ilk gününde şu sonuçlar alındı. SENEM-K.ÖZLEM (SAM) / PELİN-EMİNE (GEMLİK) 2-0 B.ÖZLEM-EMİNE (SAM) / DERYA-SİNEM (İZM) 0-2 DUYGU-ÇİĞDEM (ANK) / CANSU-CEREN (ANK) 2-1 ÇİĞDEM-ÖZLEM (İST) / FATOŞ-AYŞE (ANK) 2-0

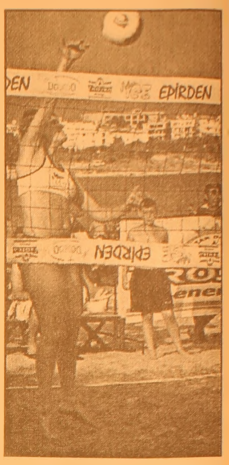

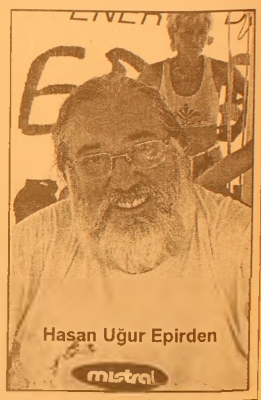

Hasan Uğur Epirden

ÇİMEN ALABALIK TESİSLERİ

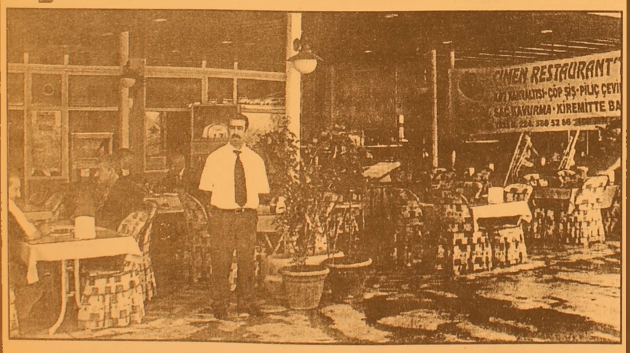

Yeni imajıyla hizmetinizde...

- Köy Kahvaltısı
- Balık Çorbası
- Gözleme
- Kiremitte Kaşarlı Alabalık
- Kiremitte Kaşarlı Mantar
- Piliç Çevirme
- Meze Çeşitleri
- Mangalda Et
- Kuzu Pirzola
- Çöp Şiş
- İnegöl Köfte
- Kaşarlı Köfte
- Kasap Köfte
- Kuzu Kulbastı

Gedelek Köyü altı Orhangazi'den sonra 5. Km.
Tel : (0.224) 586 52 66
ORHANGAZİ

BAY MUSTAFA ÖZALP EMLAK'TAN

Her Çeşit Emlak
Alım, Satım ve Kiralama Hizmetleri
Daire, Zeytinlik, Villa, Dükkan, Arsa, Arazi
TAPU TAKİP İŞLERİ YAPILIR
ACİL SATILIK ve KİRALIKLARINIZ İÇİN BİZİ ARAYINIZ

Kayhan Mahallesi'nde denizi gören 3 oda 65 m² SATILIK DAİRE
Manastır Dilek Sitesi'nde SATILIK LÜX DAİRE Denizi gören, 3+1, 140 m²
Balıkpazarı'nda 115 m2 2+1 Satılık Daire
3 Ayrı Daireli Müstakil Ev (Bahçe İçinde)Yeni Devlet Hastanesi Altı
Eski Pazar Cad. 100 m2 Dükkan, Serçe Sokak 54 m2 2 dükkan
Eski Sahilde 3+1 110 m2 asansörölü, kombi kaloriferli daire
Bağ-Kur Sanayi Sitesinde 185 m2 çekme katlı, içindeki yeni atarı makineleriyle satılık dükkan. Önünde 115 m2 Bahçeli
K.Kumla'da Ayazma Mevkii 6 Dönüm Zeytinlik

Yalova'da Termal Barajı'nın altında 408 m2 arsa - Çınarcık, Yalova 448.54 m2 arsa
Termal Barajı'nda 407.77 m2 arsa
Termal Girişinde 433.02 m2
Termal yolu Gülerce Villalarının altı 9880 m2 arsa
Umurbey'de 12 dönüm arazi ve Azot kavşağına 400 m2 uzaklıkta

Trafik, Kasko Dask, Acıbadem Sağlık ve Her Türlü Sigorta İşlemleri ve Doğalgaz Poliçesi Yapılır.
ŞEKER SİGORTA
Macide ÖZALP
Tel : 513 24 74 Fax: 514 10 21

Sanayi ve Ticaret Bakanı Coşkun, açılış için Bursa'ya geldi

Coşkun; "Türkiye istikrar adası"

Sanayi ve Ticaret Bakanı Ali Coşkun, Bosch Grubu'nun Organize Sanayi Bölgesi'ndeki Rexroth fabrikasının açılış törenine katıldı. Coşkun, Türkiye'nin sürdürülebilir büyümeyi sağlayan bir ekonomiyle Kafkaslar, Ortadoğu ve Balkanlar üçgeninde adeta bir "istikrar adası" aynı zamanda yatırım cazibe merkezi haline geldiğini söyledi.

Sanayi ve Ticaret Bakanı Ali Coşkun, dar boğazları aşan düzlüğe çıkan Türkiye'nin sürdürülebilir bir ekonomiyle, yatırımlarda cazibe merkezi haline geldiğini söyledi.

Sanayi ve Ticaret Bakanı Ali Coşkun, dar boğazları aşan Türkiye'nin sürdürülebilir büyümeyi sağlayan bir ekonomiyle Kafkaslar, Ortadoğu ve Balkanlar üçgeninde adeta bir "istikrar adası" aynı zamanda yatırım cazibe merkezi haline geldiğini söyledi.

Bosch Grubu'nun Organize Sanayi Bölgesi'ndeki Rexroth fabrikasının dün yapılan açılış törenine katılan Bakan Ali Coşkun, yatırımları için Türkiye'yi seçtiklerinden dolayı firma yetkililerine teşekkür etti. Coşkun, Türkiye'nin hak etmediği krizli yılları geride bıraktıktan sonra enflasyonu ve reel faizleri tekli rakamlara çekip, ihracatını 30 milyar dolardan 80 milyar dolara yükselttiğini kaydetti. Türkiye'nin, yabancı sermaye kavramını da tamamen değiştirdiğini anlatan Coşkun, yerli-yabancı sermayenin önündeki bütün bürokratik engelleri kaldırma amacıyla yeni bir

Uluslararası Sermaye Yasası'nı yürürlüğe koyduklarını kaydetti.

YATIRIM YAPANLAR KAZANACAKTIR

Bu gelişmelerin ışığında sağlanan siyasi istikrar ortamıyla bugün Türkiye'nin dar boğazları aşıp düzlüğe çıktığını ifade eden Coşkun, "Türkiye sürdürülebilir büyümeyi sağlayan bir ekonomiyle Kafkaslar, Ortadoğu ve Balkanlar üçgeninde adeta bir istikrar adası, aynı zamanda yatırım cazibe merkezi haline gelmiştir. Türkiye'nin farklı bölgelerinde şu anda 3 bin 800 fabrika inşaatı devam ediyor. Ben 2 yılda ancak 200 fabrikanın açılışına gidebilmişim. Türkiye çok kısa zamanda 4 mevsimi aynı anda yaşanan tarih kültür zenginliği sağlayan turizm hizmet sektöründeki gelişmeler gibi sanayide de yaptığı atılımlarla dünya pazarlarında sanayi ürünlerini de marka olarak pazarlayacağı bir sonuca doğru hızla gitmektedir. Bu gelişmede Türkiye'ye güvenerek yatırım yapanlar kazanacaktır. Çünkü yetişmiş genç bir nüfusumuz ve sağlam altyapımız var. Bu bakımdan Bosch'un ve Rexroth yatırımının diğer yabancı yatırımcılara örnek olacağına inanıyorum" dedi.

200 BİN İSTİHDAM

Yeni açılan fabrika ile ilgili bilgiler veren Bosch Rexroth Otomasyon Sanayi ve Ticaret A.Ş. Genel Müdürü Steven Young ise, Türkiye'deki ilk seri üretim tesisi olan fabrikanın 2007 yılı itibarıyla 200 kişiye istihdam sağlayacağını kaydetti. 20 bin 500 metrekare alan üzerine kurulan tesisin 25 milyon euroluk bir yatırımla gerçekleştirildiğini bildiren Young, tesiste yüksek teknolojiye sahip hidrolik ürünlerin imal edileceğini söyledi.

Açılış törenine katılan Robert Bosch Yönetim Kurulu Başkanvekili Siegfried Dais, Almanya Büyükelçisi Dr. Eckart Cuntz ve Bursa Valisi Nihat Canpolat da, yeni tesisin yanı sıra Türkiye ile Almanya arasındaki güçlü ticaret bağlarından övgüyle söz etti. Konuşmaların ardından, tesiste üretilen ürünler, çalışanlar tarafından küçük bir gösteri eşliğinde tanıtıldı. Gösteriden sonra Bakan Coşkun ile Bosch yetkilileri ve Vali Canpolat'a firma tarafından hediyeler sunuldu. Hediye takdiminin arkasından ise tesislerin kurdelesi kesildi. Bakan Coşkun ve beraberindekiler, fabrikada incelemelerde bulunurken, gizlilik prensibi nedeniyle basın mensupları tesislere alınmadı. Bakan Coşkun, Bosch Rexroth'un açılışının ardından Köy Restorant'ta İskender Kebap yedi ve daha sonra Nergis Holding'in havaalanından kalkan helikopter ile Bursa'dan ayrıldı.

Zekaya bak!

Dikkatli bir polis memuru, Ataevler'de ATM cihazına dolandırıcılar tarafından vatandaşın kartını ve şifre bilgisini almak amacıyla yerleştirilen düzeneği ortaya çıkarmayı başardı.

Kart yuvasını tıkayan plastik malzeme ile uzaktan kumandayla çalışan kamera kayıt özellikli fotoğraf makinesinden oluşan ilginç düzenek, banka görevlilerini şaşkına çevirdi.

Emniyet Müdürlüğü'nden alınan bilgiye göre, olay, dün saat 13.00 sıralarında Ataevler Mahallesi Fatih Sultan Mehmet Bulvarı'ndaki bir bankanın ATM'sinde meydana geldi.

Emek Polis Merkezi'nde görevli polis memuru Veysi Çelik, ATM'den para çekmek istedi. Ancak kartı sıkışan ve parasını çekemeyen Çelik, tuş takımının üst kısmında bir düzenek fark etti. Durumdan şüphelenen Çelik, tuş takımın üst kısmına kamera kayıt özellikli bir fotoğraf makinesinin yerleştirildiğini görünce, hemen 155 Polis İmdat'ı aradı. Banka merkezini de a rayan Çelik, ATM'deki düzenek hakkında görevlileri bilgilendirdi.

Kısa sürede olay yerine gelen polis ekipleri, ilk iş olarak ATM'deki kamera kayıtlı düzeneği söktü. Ardından cihazda titiz bir parmak incelemesi yaptı. Fotoğraf makinesindeki görüntüler de incelemeye alındı.

Düzeneğin geceden kurulduğunu tahmin eden polis, kimliği belirsiz hırsız ya da hırsız ların yakalanması için soruşturma başlattı.

Bu arada, akıllara durgunluk veren tuzağı dikkati sayesinde ortaya çıkaran polis memuru Veysi Çelik, "Kartım sıkıştı. Daha sonra ATM'nin üst tarafında farklı bir düzenek fark ettim. Fotoğraf makinesi görünce de hemen yetkili ekibe bilgi verdim" dedi.

Yunan Bursa'da mülk ediniyor

Harita ve Kadastro Mühendisleri Odası Başkanı Cemil Çolak, Bursa'da yabancılara yapılan taşınmaz satışları oranının 10 binde 2 olduğunu ve bunun da 200-250 hektar alana karşılık geldiğini söyledi. Çolak, mülk alımlarının çoğunun Yunanlar tarafından yapıldığına dikkati çekti.

Harita ve Kadastro Mühendisleri Odası Başkanı Cemil Çolak, oda binasında düzenlediği basın toplantısında yönetime seçildikleri şubat ayından beri Bursa'daki plan çalışmalarıyla, yabancılara mülk satışı ile ilgili konular hakkında hazırladıkları raporu kamuoyuna açıkladı. Yabancılara mülk satışını oldukça objektif ve araştırmacı bir bakışla yaklaştıklarını söyleyen Çolak, söz konusu satışların "Doğrudan Yabancı Yatırım Ka nunu" gereği yaban cı yatırımcılar dışında herkesin yararlandığını dile getirdi. Ocak 2003'ten Ekim 2004'e kadar geçen 22 aylık dönemde gelen toplam 3 milyar 948 milyon dolarlık yabancı sermaye nin 2 milyar 255 milyon dolarlık bölü münün, Türkiye'de taşınmaz mal alımına yöneldiğini vurgulayan Celil Çolak, söz konusu paranın da ekonomiye katkısı ile istihdama yönelme oranının çok düşük olduğunu dile getirdi.

Tabelalara Türkçe zorunluluğu

Denizli Belediyesi şehirde İlan, Reklam ve Tanıtım Yönetmeliği ile her türlü pano, levha, tabela ve afişlerde Türkçe kelime kullanılması zorunluluğu getirildi.

Denizli Belediye Meclisi, temmuz ayı son toplantısında, 31 maddelik İlan Reklam ve Tanıtım Yönetmeliği'ni görüştü. Görüşmeler sırasında, AK Parti üyesi ve Denizli Belediye Başkan Yardımcısı Osman Zolan, CHP üyesi Zafer Gönenç ve DYP üyesi Ümit Bahtiyar, Türkçe isim kullanılmasının zorunlu hale getirilmesi için önerge verdi. Türkçe isimlerle ilgili 24. maddenin görüşulmesi sırasında Gönenç, kültür ve dil erozyonu yaşandığını, hastanelerin "hospital", lokantaların "restoran" olduğunu belirterek, "Caddeden yürürken gördüğümüz levhaların çoğunda yabancı isim yazılı. Turistik bölgelerde ise Türkçe, İngilizce ve Fransızca kelimeler birbirine karışmış. Ayrıca yabancı kelimeleri de doğru kullanmıyoruz" dedi.

Denizli Belediye Başkanı Nihat Zeybekci de ortaya konulan gerekçelerin hukuka uygun olmasına dikkat edilmesi gerektiğini ifade ederek, "Mümkünse yabancı kelimeler olan tek levha, tabela, pano kalmasın. Dilimize sahip çıkmalıyız. Ama aynı zamanda hoşgörülü de olmalıyız" diye konuştu.

Altın Karagöz'de final heyecanı

Bu yıl yirmincisi gerçekleştirilen Uluslararası Altın Karagöz Halk Dansları Yarışması'nda sona doğru yaklaşılırken heyecan da doruğa tırmanıyor.
4 gündür farklı noktalarda gösteri yaparak form tutan ekipler yarışmanın 5. gününde ilk kez jürinin karşısına çıktı. Puanlamaya katılan 17 ülke ekibi ilk ciddi sınavlarında; T.C. Kültür ve Turizm Bakanlığı Devlet Halk Dansları Topluluğu Genel Sanat Yönetmeni Mustafa Turan'ın başkanlığını yaptığı İtalya'dan Nino Lautetta, Macaristan'dan Janos Musci ile Andrea Vincze ve Belçika'dan Marc Thery'den oluşan jüriden geçer not almak için ter döktüler.

EKİPLER GERÇEK YÜZÜNÜ GÖSTERDİ

Yarışmaya katılan 17 ekip, Kültürpark Açıkhava Tiyatrosu'n da sırayla sahne alarak birinci olabilmek için mücadele etti. Kura çekimiyle belirlenen sıralamaya göre; Tataristan, Güney Kore, Bulgaristan, Kosova, Romanya, İspanya, Yakutistan, Belarus, Macaristan, Makedonya, Polonya, KKTC, Kazakistan, Meksika, Gürcistan, Bosna Hersek ve Slovakya ekipleri sahne aldı.
Daha önce gerçekleştirdikleri prova mahiyetindeki gösterilerine oranla çok daha disipline hareket eden ve farklı figürleri sergileyen ekipler hayranlıkla izlendi.

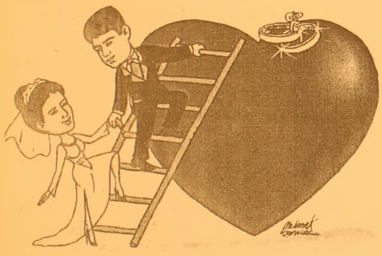

TÜRKİYE'NİN EN KALİTELİ ve EKONOMİK DAVETİYELERİ EN UYGUN FİYATLARLA ...
EN ÖZEL ve GÜZEL GÜNLERİNİZ İÇİN...

1 GÜNDE DAVETİYE BASILIR

Renkli, siyah beyaz her türlü baskı işleri
Fatura & İrsaliye & El İlanı & Broşür & Kartvizit
Kaşe & Cilt & Kitap & Dergi & Katalog basımı

34 YILLIK TECRÜBEMİZ İLE HİZMETİNİZDEYİZ

Körfez Ofset
MATBAACILIK - YAYINCILIK - REKLAMCILIK
İstiklal Cad. Bora Sok. Akbank Aralığı No : 3/B GEMLİK
Tel : (0.224) 513 96 83 Fax : (0.224) 513 35 95

ŞİRKETİMİZ BÜNYESİNDE ÇALIŞMAK ÜZERE
MUHASEBENİN FİİLEN
SEVK VE İDARESİNDEN
SORUMLU OLMAK ÜZERE
TEKDÜZEN HESAP SİSTEMİNE VAKIF
BEYANNAME DÜZENLEME BİLGİSİNE SAHİP
ETA VEYA MİKRO PROGRAMI
KULLANABİLEN

MUHASEBE SORUMLUSU

VE
BU KONULARDA YARDIMCI OLMAK ÜZERE

MUHASEBE ELEMANI

ARANMAKTADIR

**GEMLİK GÜNEŞ NAKLİYAT
PET. OTOM. TAH. TAHL. TİC. LTD. ŞTİ.**

AZOT YOLU KOCA ÇUKUR MEVKİİ NO : 1
GEMLİK / BURSA
TEL : (0.224) 524 75 00
FAX : (0.224) 524 75 05

Körfez
GÜNLÜK SİYASİ GAZETE

ABONE OLDUNUZ MU?
ABONE OLUN
OKUYUN OKUTUN

'Gemlik Körfez' internette
www.gemlikkorfezgazetesi.com

AK Parti'li belediyeler yandı

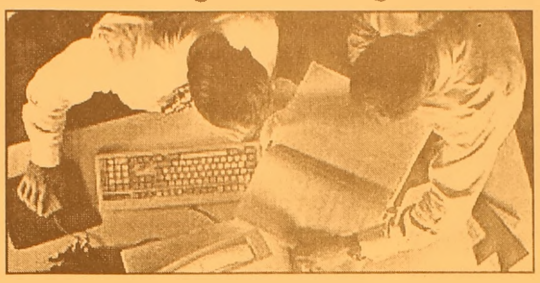

CHP, il ve ilçe başkanlıklarından AK Partili belediyelerin yolsuzluklarını rapor etmelerini istedi. CHP'den yapılan açıklamada, Genel Sekreter Önder Sav ile yerel yönetimlerden sorumlu Genel Sekreter Yardımcısı Oğuz Oyan imzalarıyla il başkanlıklarını bir genelge gönderildiği bildirildi Genelgede, AK Parti yönetimindeki merkezi idarenin taşra teşkilatı ile yerel yönetimlerin yakın takibe alınması, iktidar partisinin siyasi yandaşlarına rant aktarımına ilişkin Ali Dibo örneklerinin genel merkeze düzenli olarak iletilmesi ve CHP örgütünün yolsuzlukla mücadelede etkin bir denetleyici rol üstlenmesinin istendiği kaydedildi

Güne Bakış

Kadri GÜLER

GEMPORT büyürken...

Temel atma töreninde Gemlik Kaymakamı Mehmet Baygül ve Belediye Başkanı Mehmet Turgut dan öte yüksek bürokrat yoktu.

Türkiye'nin ilk özel liman işletmecisi olan GEMPORT'un kuruluşundan bugüne geldiği nokta önemli.

GEMPORT sürekli büyüyor.

Serbest Bölge'nin GEMPORT'un yanıbaşına gelmesi deniz taşımacılığının gelişmesine neden oldu.

GEMPORT'la birlikte Borusan, Gemlik Gübre'deki yükleme boşaltma hacimleri de gün geçtikçe artıyor.

GEMPORT Kocaçukur adı verilen dar bir alanda kurulduğu için bu alanda büyüme olanağı yoktu. Bunun için düz alanlarda yatırımlarına devam ediyor.

Serbest Bölge yoluna girdiğinizde ticari hareketlilik sizi şaşırtabilir.

TIR ve kamyonların biri gidiyor biri geliyor. Müthiş bir hareketlilik bu..

GEMPORT kavşağı çoğu zaman sıkışıyor.

Liman tamamen konteynerler ile dolu olduğu için yeni alanlarda depolama yapma zorunluğu duyan işletme, dün temeli atılan alanda bu sorunlarını giderecek.

Böylece 250 bin teus olan konteyner sayısı 600 bine çıkacak. Çok katlı otopark yapımıyla da araç elleçleme sayısı 100 binden 250 bine yükselecek.

Bu yüzde 150 büyüme demektir.

Limancılık ve buna bağlı olarak taşımacılık sektörü gelişirken, bu gelişmeden Gemliklilerde yararlanmalıdır. Araca gereçe ve inşaata yapılan yatırım kadar insana da yatırım yapmayı bu işletmeler unutmamalı.

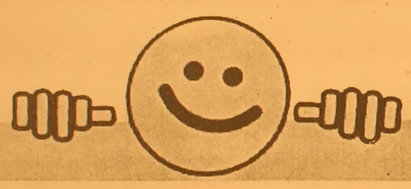

REGAL
PC SHOP

NOWOX BİLGİSAYAR

AKLINI SEVEN REGAL ALIR
FİYAT FARKI CEBİNE KAR KALIR

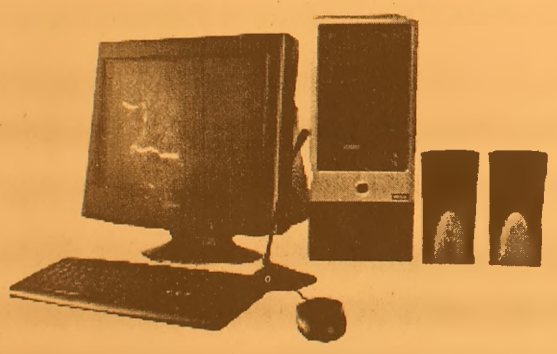

527 $ + K.D.V.
başlayan fiyatlarla

775 $ + K.D.V.
başlayan fiyatlarla

HERKESE
REGAL 3600 DivX'li DVD OYNATICI
REGAL 37 EKRAN TELETEXT TV

AYRICA
axess
REGAL'DE AXESS'E ÖZEL
12 TAKSİT

FİRMANIZI İNTERNETE TAŞIYORUZ
REFERANSLARIMIZ
www.firmaniz.com
isim@firmaniz.com

Gemlik Körfez Gazetesi www.gemlikkorfezgazetesi.com
Baytaş İnşaat www.baytasinsaat.net
Atamer Hotel www. atamerhotel.com
GEMSİAD www.gemsiad.org
Tatcan Zeytincilik www.tatcan.com
Gemlik Tır Koop. www.gemliktirkoop.com
Gemlik Lions Kulübü www.gemliklions.com
DİĞER REFERANSLARIMIZ İÇİN: www.gemlikweb.com

ADSL ABONELİK PAKETİ
Hem ADSL modem, hem de ADSL aboneliği bir arada
HEDİYE!

NOWOX BİLGİSAYAR
Gazhane Cad. No: 14 Gemlik / BURSA
Tel: (0.224) 512 25 63
www.gemliknowox.com

Kamu atamalarında ayrımcılığına son

Bazı kamu kurumu yönetmeliklerinde yer alan ve birimler itibariyle bütün personelin görevde yükselme eğitim ve sınavına Başbakan Recep Tayyip Erdoğan, konuya ilişkin bir genelge yayımladı.

Resmi Gazete'nin dünkü sayısında yayımlanan genelgede, devlet memurlarının liyakat ve kariyer ilkeleri çerçevesinde yükselmelerini sağlamak amacıyla, "Kamu Kurum ve Kuruluşlarında Görevde Yükselme ve Unvan Değişikliği Esaslarına Dair Genel Yönetmelik"in yürürlüğe konulduğu ve söz konusu Yönetmeliğin uygulanmasında dikkat edilecek hususların

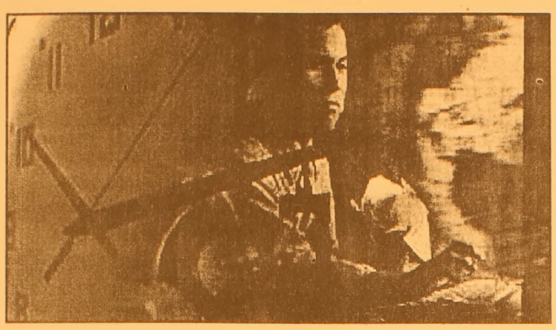

genelgelerle duyurulduğu anımsatıldı. Son genelgede yer alan ".ön eleme sınavı yapan kurumlar, bu sınavı yaptıktan sonra." ibaresi ile bazı kurum yönetmeliklerinde yer alan ve birimler itibariyle bütün personelin görevde yükselme eğitim ve sınavına katılmasına engel teşkil eden ifadelerin yargı kararlarına konu olduğu ifade edilen genelgede, beklenen hedeflerin gerçekleşmediği de kaydedildi.

Genelgede, ".ön eleme sınavı yapan kurumlar, bu sınavı yaptıktan sonra." ibaresinin yürürlükten kaldırıldığı belirtilerek, ilgili kurum ve kuruluşların da yönetmeliklerindeki aykırı hükümleri yeniden düzenlemeleri istendi. Genelgede, şöyle devam edildi: "Görevde yükselme ve unvan değişikliği suretiyle yapılacak atama işlemleri, personelin istihdam edildiği birimlere göre ayrım yapılmadan gerçekleştirilecek, yönetmeliklerdeki bu hususa aykırı hükümler yeniden düzenlenecektir. Kamu kurum ve kuruluşları, kalkınma plan ve programları, ilgili mevzuat ve benimsedikleri temel ilkeler çerçevesinde, oluşturdukları vizyon ve misyonları ile stratejik hedeflerine uygun olarak personelini verimli kılmak amacıyla hazırlayacakları eğitim planları doğrultusunda hizmet içi eğitim yaptıracaklar ve tüm personeli için eğitimde fırsat eşitliğini sağlayacak tedbirlerin alınması hususunda gereken hassasiyeti göstereceklerdir.'

119 ilaç ödeme kapsamı dışında

Tüm Eczacı İşverenler Sendikası (TEİS) Genel Başkanı Nurten Saydan, Maliye Bakanlığı'nın tasarruf gerekçesiyle 119 ilacın geri ödeme kapsamı dışına çıkarılması kararına tepki göstererek, "Burada amaçlanan tasarruf değil, bu ilaçların eczane dışında satışına zemin hazırlamaktır" dedi. TEİS Genel Başkanı Saydan, Genel Merkez binasında düzenlediği basın toplantısında Maliye Bakanlığı tarafından yayımlanan ve 1 Ağustos 2006 tarihinde yürürlüğe girecek olan genelgesine tepki gösterdi. Türkiye'de son yıllarda ilaca ödenen paranın israf olarak gösterildiğini ancak sağlıkta tasarruf olamayacağını söyleyen Saydan, "Sağlığın ikinci kalitesi olmaz çünkü sağlığın yerine konabilecek hiçbir şey yoktur" dedi. Maliye Bakanlığı'nın 'Maliyet dezavantajı getirmesi' sebebiyle yayınladığı genelgede insan yaşam kalitesinin tamamen göz ardı edildiğini vurgulayan Saydan, listede yer alan öksürüp şurubun 2005 yılında toplam ilaç harcamasının içinde binde 5'ten daha az bir paya sahip olduğunu kaydetti. Saydan, genelgeyle amaçlananın tasarruf olmadığını iddia ederek şunları kaydetti: "Amaçlanan, bu listede yer alan ilaçların sayısının daha da artırılarak, bunların eczane dışında satışına zemin hazırlanmasıdır. Batıda bunun adına 'OTC' denilmektedir. Türkçe karşılığı ise 'Tezgah Üstü Satıştır.' Bazı ilaçların, eczane dışında marketlerde ve batıdaki adıyla 'Drugstare' yani 'İlaç dükkan' denilen yerlerde satılabilmesine olanak sağlamaktır."

Vaillant
GEMLİK ANA BAYİİ

ULUKAYA DOĞALGAZ ISI SAN.
HÜSEYİN ULUKAYA - CÜNEYT DEMİRLİ ORTAKLIĞI

- DOĞALGAZ
- KOMBİ
- KAT KALORİFERİ
- MERKEZİ ISITMA
- RADYATÖR
- SPLİT KLİMALAR
- DOĞALGAZ SOBASI
- TESİSAT ve PROJE

Merkez: Kayhan Mh. 2 Nolu Cad. 9/A
Tel & Fax: (0.224) 513 88 26
Şube: Balıkpazarı Mah. Alemdar Cad. No:4
Tel: (0.224) 513 49 93
e-mail : c_demirli@yahoo.com
www.ulukaya.ticaret-ltd.com

Yabancı sermaye girişinde rekor

Devlet Bakanı ve Başmüzakereci Ali Babacan, Türkiye'ye giren doğrudan uluslararası yatırım tutarının, bu yılın beş ayında 8,1 milyar dolara ulaştığını açıkladı.
Sadece Mayıs ayında Türkiye'ye gelen uluslararası yatırım tutarının ise 6,6 milyar dolar olduğuna işaret eden Babacan, "bunlar tarihi seviyeler, Türkiye tarihinde bir rekor" dedi.
Babacan, doğrudan yabancı sermaye girişindeki seyri değerlendirirken, 1993-2003 yılları arasındaki 10 yılda Türkiye'ye giren ortalama yıllık uluslararası yatırım tutarının 1,1 milyar dolarda kaldığını hatırlattı.
Türkiye'de, geçmişteki doğrudan uluslararası yatırım tutarının 1 milyar doları aşmadığını hatırlatan Babacan, şunları söyledi:
"Kasım 2002 seçimlerinin ardından sağlanan güven ve istikrar ortamı, uluslararası sermaye açısından da yeni bir dönemi başlattı. Ekonomide üst üste elde ettiğimiz tarihi nitelikteki başarılar, yapısal reformlar, uluslararası kuruluşlarla sağlıklı bir zeminde yürüttüğümüz ilişkiler ve Avrupa Birliği katılım sürecine girmemiz, uluslararası yatırımların katlanarak artmasını sağladı."
Babacan, yatırımların, telekomunikasyon ile toptan ve perakende ticaret sektörlerinde yoğunlaştığını da kaydetti.
Öte yandan cari açığının finansmanı açısından da doğrudan yatırımların çok önemli olduğunu vurgulayan Babacan, "Cari açığın finansmanı, doğrudan yatırımlarla daha sağlıklı şekilde sağlanmış oluyor" dedi.
Doğrudan uluslararası yatırımların, Türkiye ekonomisinin dışa açık ve rekabetçi yapısını güçlendirdiğini belirten Babacan, "Türkiye, son üç buçuk yılda, ekonomik potansiyelini açığa çıkarmak için eşsiz bir fırsat yakaladı. Ekonomimiz küresel bir güç olma yolunda kararlılıkla ilerliyor" şeklinde görüş bildirdi.
Yatırım ortamını iyileştirmeye yönelik önlemlerin alındığını ve kurumsal yapılanmaların gerçekleştirildiğini belirten Babacan, "Biz bu uzun ve zorlu sürecin henüz başındayız. Bu süreç kararlılıkla devam edecek. Buna rağmen üç buçuk yıl içinde oldukça sevindirici seviyelere ulaştık" dedi.

"Yapacaklarımızı Türkiye'de IMF'de görür"

Türk-İş Genel Başkanı Salih Kılıç, "IMF'nin istihdam artırma önerilerini" değerlendirirken, "Kazanılmış hakların geriye götürülmesi durumunda yapacaklarımızı bütün Türkiye de IMF de görür" dedi.
"IMF'nin istihdam artırmaya dönük önerilerini" değerlendiren Kılıç, esnek çalışma biçimlerinin yaygınlaştırılması, asgari ücretin ve kıdem tazminatının düşürülmesi ve bölgesel asgari ücrete geçilmesinin istihdamı artıracağına ilişkin görüşlere katılmadığını bildirdi.
Kılıç, 1973'ten önce kıdem tazminatının 15 gün üzerinden hesaplandığını belirterek, "Daha sonra kıdem tazminatı 30 güne çıkarıldı. Türkiye'de istihdam artışı da oldu, yeni yatırımlar da. Dolayısıyla kıdem tazminatının yeni yatırımların ve istihdamın önünde bir engel olduğu görüşü doğru değildir" diye konuştu.
"IMF'nin, çalışanların haklarının gasp edilmesini istediğini" savunan Salih Kılıç, "IMF'nin, çalışanların haklarıyla ilgili konulara burnunu sokmaması gerekiyor. Kazanılmış hakların geriye götürülmesi durumunda yapacaklarımızı bütün Türkiye de IMF de görür. İşçiyi sokağa çıkmaya tahrik ediyorlar" dedi.

Deyimler tartışma yarattı

Devlet Bakanı ve Başbakan Yardımcısı Abdüllatif Şener, 'Kadının sırtından sopayı, karnından sıpayı eksik etmeyeceksin', 'Kaşık düşmanı', 'Eksik etek' gibi atasözü ve deyimleri sözlüklerinden çıkaracaklarını açıklayan Türk Dil Kurumu (TDK) ile bu konuda aynı görüşlere sahip olmadığını belirterek, "Sözlüklerden çıkarttığınız zaman o ifadelerin ne anlama geldiğini sonraki kuşaklar nereden öğrenecek?" dedi.
Bakan Şener, TDK'nin 74. kuruluş yıldönümü nedeniyle TDK Konferans Salonu'n da düzenlenen törene katıldı. Tören öncesinde gazetecilerin sorularını yanıtlayan Şener, TDK'nin, 'Kadının sırtından sopayı, karnından sıpayı eksik etmeyeceksin', 'Kaşık düşmanı', 'Eksik etek' gibi atasözü ve deyimleri sözlüklerinden çıkarma kararını nasıl değerlendirdiği sorulduğunda şunları söyledi:
"İnsanların duygu ve davranışlarında yüzyıllar boyu değişimler olmuştur. Dünyayı ve olayları algılama biçiminde de değişiklikler olmuştur. 15. yüzyıldaki insanın duyarlılıklarıyla günümüz insanının duyarlılıkları farklıdır. Dünyayı, kendini ve etrafını anlama ve yorumlama biçimi farklıdır. Bu farklı dönemlerde insanlık kendi duyarlılığına, algılama biçimine uygun farklı kavramlar üretmişlerdir. Bu kavramlar da dillere yerleşmiştir. İncelediğimiz zaman tüm dünya ülkelerindeki ifade biçimlerine girdiğiniz zaman kimi zaman kadınları, kimi zaman erkekleri rahatsız eden kavramların dile girdiğini görürüz. Bunların yazılı metinlerde de yer almasını doğal karşılamak lazım. Çünkü ben bugünün insanı olarak 50 yıl öncesine ait bir kitabı okurken, belli bir kesimi rahatsız etse de oradaki kavramın ne anlama geldiğini bilmeliyim. Ben, kadını veya erkeği, bazı kesimleri rahatsız eden ifadelerin, günümüzdeki sözlüklerde bulunmamalıdır diye bakmıyorum. Bu konuda belki de Türk Dil Kurumu ile aynı düşünmüyorum. Kavramların, ifadelerin ve deyimlerin hep korunması lazım. Çağdaş bir insan olarak ben bu ifadeleri kullanmıyorum. Ama bir kitap okuduğum zaman, o dönemde kullanılan ifadeler o kitaba yerleşmiş. Sözlüklerden çıkarttığınız zaman o ifadelerin ne anlama geldiğini ben veya benden sonra gelen kuşaklar nereden öğrenecek?"
Bakan Şener, televizyonda izlediği Charles Dickens'ın romanından uyarlama, 19. yüzyıl Avrupa'sını anlatan filmde; insana ve çocuğa bakışın çok geri olduğunun işlendiğini vurgulayarak, "Şimdi bunları filmlerden çıkaralım mı? Zaten zihinleri miz ve algılama düzeyimiz geliştikçe onlar antik kavramlar, itibar etmediği miz sözcükler olarak kitapların sayfalarında kalacaktır" dedi.
Zihinlerin temiz olması gerektiğine inandığını ifade eden Bakan Şener, "Özellikle erkek merkezli bakıştan kurtulaca ğız. Toplumda eğer erkek kültürü hakim se ve bu erkekçi bakış tarzı da toplu mun genel kültürü haline dönüşüyorsa sorun buradadır. İnsancı bir bakış açısı gerekiyor" şeklinde konuştu.
Programa katılan TDK Başkanı Prof. Dr. Şükrü Haluk Akalın ise bu konudaki soruyu yanıtlarken, "Türk kültürüne, geleneklerine ve inançlarına uygun olmayan, aykırı olan deyimlerimizi ciddi olarak gözden geçire rek sözlüklerimize almayacağız. Böylece gençlerimize yol gösterici olacağız" dedi.
Konuya ilişkin çalışmanın 1-2 yıl içinde sonuçlanacağını açıklayan Akalın, "Zaten sözlüğümüzde bunların büyük bölümü yok. Meraklıları tarihi dönemdeki sözlüklere bakarak bu kelime lerin veya deyimlerin anlamlarını bulabilirler" diye konuştu.
Bu arada, TDK'nin 74. kuruluş yıldönümü nedeniyle düzenlenen tören, protokol konuşmaları ve sanatçı Kenan Işık'ın söyleşisiyle devam etti. Tören sonunda Bakan Şener ve Akalın, TDK'nin internet ortamında oluşturduğu 'Bilim ve Sanat Terimleri Ana Sözlüğü'nü hizmete açtı.

Siz de geleceğimize bugünden el koyun
Çünkü toprak yoksa geleceğimiz yok...
EL KOYUN
Avea, Telsim ve Turkcell hattınızdan 3464'e mesaj atın.
EL KOYUN www.elkoyun.com
TEMA www.tema.org.tr

ELEMAN ARANIYOR
Polikliniğimizde çalıştırılmak üzere
HEMŞİRE ve ATT'ler
alınacaktır.
İrtibat Tel : 513 21 22
514 10 80

"Hayat böyle gitmez" diyorsanız, yaşamayı deneyin

Bu ne ya... hayat hep böyle mi gidecek? Yok, bu çekilir şey değil! Her yer insan dolu... ama kimse yok! Doğru düzgün kız/ erkek yok!... Paylaşım yok! Yurtdışına mı gitsem?! Türkiye'ye mi dönsem?! Alan mı değiştirsem?! Öteki işe mi girsem... Evet tahmin ettiğiniz gibi bu kez yazımın konukları üniversiteyi bitirmiş veya bir meslek sahibi olmuş, hatta bir iş de bulabilmiş (Türkiye'de üniversite mezunu 21-26 yaş arası gençlerin %36'sı işsiz), çoğunluğu henüz evlenmemiş genç insanlar... Psikolog Yeşim Akbulut yazdı.

Sabah erkenden kalkılıp işe gidiliyor. Bütün gün yoğun bir tempoyla çalışılıyor. Tempo önemli; zira rekabet felaket! Ayrıca kapıda sizin yerinizde olmayı düşleyen bir sürü insan var. Akşam kafanız fokurdayan bir kazan halinde eve dönmeye çalışıyorsunuz; büyük şehirdeyseniz trafik de cabası. Belki ve en iyi ihtimalle spor yapılıyor ya da hiçbir şey yapılmıyor! Hala anne yemeği yiyorsanız sorun yok; ama tek başınıza yaşıyorsanız ya da evliyseniz o da dert... donmuş gıdalar ve mikrodalga marifetiy le o işi de hallediyorsunuz iyi kötü!

Sonra sizi dürtükleyen, belki çalışmanız, okumanız gereken tüm materyallere karşı en sıkı(!) seçeneğin karşısına yayılmış buluyorsunuz kendinizi! Ekrandan akan saçmalıklardan içiniz bunalıyor. Acaba dışarı mı çıksanız? Aman çıkıp da n'apıcaksınız... hem kiminle?! Boşuna bir sürü de para... Evliyseniz belki sizin gibi yeni evli bir çifte gidebilirsiniz... ama şimdi onlar da... En iyisi şu maillerinize bir bakın, belki... derken bir de bakmışsınız geçmiş gitmiş akşam yanı başınızdan. "Zaten yapacak bir şey de yok; bari dinleneyim" der yatarsınız.

Olmaz. Genç ve doğru kanala akıtılmamış enerjiniz, uykuda bile sizi rahat bırakmaz. Sabah yine yorgun uyanırsınız. Suratsız suratınıza bakmadan makyajınızı yapar traşınızı olursunuz... doğru işe! Hafta sonu sevinçlerinizle yapılan planlar, beklentilerinizin (ve tabii eğlenme açlığınızın) büyüklüğünden daha güdük kalır çoğunlukla! Evliyseniz bütün hafta üreyerek sizi bekleyen ev işleri üzerinize yürür. "Annemlere gitsek mi!"...ler vs. vs. Pazartesi sendromu basmış bir Pazar gününün ardından gene pazartesi..

Yeni bir iş!.. (Bunun yenibireş versiyonu da var mı?!)

Canınızı sıkmak için anlatmadım elbette bu hikayeyi; sadece sizlerden geleni ve gözlemlerimi size yansıttım yeniden... yeniden birlikte bakalım istedim. Evet, siz artık genç bir erişkinsiniz. Tüm yaptıklarınızdan ve yapmadıklarınızdan kendiniz sorumlusunuz. Öğreneceklerniz bitmediyse de artık öğretensiniz. Tüketiciliğiniz bitmediyse de artık üretensiniz. Kararsızlıklarınız hep olacaksa da artık kararları sorulansınız. Artık başarı ve başarısızlıklarınız sınav kâğıtlarına değil, doğrudan size, hayatınıza yazılmakta! Üstelik kişiliklerinize ince ince işlenmiş bir en iyisini yapma dayatması da Demokles'in kılıcı gibi tepenizde sallanmakta.

En iyisi denen şey, eşeğin (tabirimi mazur görün!) burnunun ucunda sallanan havuçtan başka bir şey değildir. Daima ona ulaşmak için yürünür! Ve yapılan şey, her defasında daha bir iyiye yaklaşıktır. Oysa çoğunuzun en iyisini yapamamak endişesiyle hiçbir şey yap(a)maz hale geldiğinizi biliyorum.

Tanrıcılık oynamayın arkadaşlar; iyi ya da kötü her eylem bir sonrakine yol açar, unutmayın. Önemli olan ders almaktır. Arabanızı çarpmışsanız, daha dikkatli araba kullanırsınız! Kaza yapmamanın, hiç hata yapmamanın koşulu ise, hiç araba kullan(a)mamaktır! Tabii ölmemeye dikkat!

Karar mekanizmalarınızı çalıştıran birçok unsurdan biri değerlerdir. Kulübe mi yoksa meyhaneye mi gideceğiniz, kahve mi çay mı içeceğiniz, onu mu yoksa bunu mu istediğiniz sizin KİM olduğunuza, hangi değerlere sahip olduğunuza bağlıdır. Eğer kararlarınızı bulunduğunuz koşulların zorluklarına göre almaya çalışıyorsanız yandınız!

ÇİZİYORUM

Barış Güler'in kaleminden

7 YAŞ

Parkelerinizi korumanın pratik yolları

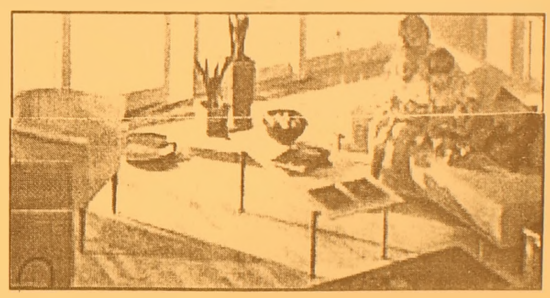

Parkelerin görünümünü koruyabilmek ve ömrünü uzatabilmek için yapılması gereken bir takım işlemler olduğunu belirten uzmanlar, bu pratik işlemler uygulanarak çok başarılı sonuçlar elde edilebileceği görüşünde birleşiyor. Uzmanlara göre, parkenin en büyük düşmanı su. Suya maruz kalan parkenin parlaklığını kısa sürede yitireceğini belirten uzmanlar, "Elbette ki asıl zarar sadece parlaklığının gitmesi olmayacaktır. Su ile temas neticesinde parkenizde kabarma gibi türlü hasarlar oluşacaktır Bu nedenle, parkenizin üzerine su dökülmesi durumunda, yumuşak ve kuru bir bezle hemen kurulayın. Dökülen suyun parkeniz üzerinde kalmasına izin vermeyin ve asla ıslak bir bezle temizlemeyin. Burada dikkat etmeniz gereken nokta, dökülen suyun daha fazla yayılmaması için, suyu kenarlardan başlayarak ortaya doğru silmenizdir" uyarısında bulunuyor Uzmanlar, buharlı temizleme makinelerinin parke ler için kullanılabileceğini belirterek, makinenin parkeye uygun olup olmadığının mutlaka sorulması gerektiği görüşünde. Bazı modellerin, parke için özel olarak tasarlanırken, bazı modellerin ise faydadan çok zarar getireceğini belirten uzmanlar, "Parke cilanız aşınmış veya çizilmiş ise, buhar ahşap tabakalar arasına sızarak parkenize hasar verecektir. Kir ve toz da su kadar parkenize zarar verebilir. Kir ve tozun bıraktığı izler, ahşap zeminin parlaklığını bozar ve ancak yeniden cilalanarak onarılabilecek çiziklere neden olur.

Bu nedenle parkelerinizi düzenli olarak süpürün, ancak bu işlemi yaparken parkenizi çizmeyecek bir aparat kullanın.

TURAN TRAFİK

ADNAN TURAN

Her türlü araç devir
Yeni kayıt, Piaka,
Ruhsat, Fenni muayene
Sigorta işlemleri yapılır.

Adres: Gürle İş Merkezi
Kat: 1 No: 66 - GEMLİK
Tel : (0.224) 514 62 02
GSM: (0.537) 933 25 26

KAYIP

Gemlik İlçe Trafik Müdürlüğü'nden aldığım E sınıfı sürücü ehliyetimi kaybettim. Hükümsüzdür.
MEHMET GÜN

'Gemlik Körfez' internette
www.gemlikkorfez gazetesi.com

BAYAN HASTAYA BAKACAK BAYAN HASTA BAKICI ARANIYOR

Mür. Tel : 513 26 10

Sağlıklı zayıflamanın yolları

Uzmanlar, bilinçsizce yapılan sağlıksız zayıflama diyetlerinin, kısa ve uzun dönemde bireyde çeşitli sağlık sorunlarına yol açabileceğine dikkat çekiyor. Bu nedenle, Sağlık Bakanlığı Temel Sağlık Hizmetleri Genel Müdürlüğü Gıda Güvenliği Daire Başkanlığı tarafından, sağlıklı bir zayıflama diyetinin taşıması gereken özellikler açıkladı.

Harcanandan fazla enerji alımına bağlı olarak oluşan bir sağlık sorunu olan şişmanlığın oluşumunda; aşırı yeme, fiziksel aktivite azlığı, psikolojik bozukluklar, metabolik veya hormonal bozukluklar önemli rol oynuyor. Günümüzde tüm dünyada olduğu gibi ülkemizde de şişmanlığın görülme sıklığı giderek artarken, bireyler şişmanlıktan kurtulmak için çeşitli zayıflama diyetlerine yöneliyor. Bilinçsizce yapılan diyetlerin çoğu, kısa ve uzun dönemde bireyde çeşitli sağlık sorunlarına yol açıyor. Sağlık Bakanlığı Temel Sağlık Hizmetleri Genel Müdürlüğü Gıda Güvenliği Daire Başkanlığı'ndan edinilen bilgiye göre, vücut ağırlığının denetlenmesinde, bir başka deyişle şişmanlığın kontrol altına alınmasında temel ilke, besinlerle vücuda alınan enerji ile günlük hayatta harcanan enerjinin dengede tutulması olarak belirtiliyor. Zayıflama diyetlerinde temel ilke ise, besinlerle vücuda sınırlı enerji alınmasıyla birlikte vücudun ihtiyacı olan besin öğesi gereksinimlerinin karşılanması. Sağlıklı zayıflama diyetleri oluşturulurken işte bu ilke göz önünde bulundurulmalı ve diyetler doktor kontrolü, diyetisyen gözetimi altında uygulanmalıdır. Sağlıksız zayıflama diyetleri ise sadece vücudun düşük enerji almasını sağlarken, vücudun ihtiyacı olan karbonhidrat, protein, yağ, vitamin, mineraller ve benzeri besin öğelerini yeterli ve dengeli bir şekilde karşılayamıyor. Bu nedenle de kısa ve uzun dönemde bireyde çeşitli sağlık sorunlarına yol açıyor. Baş ağrısı, konsantrasyon bozukluğu, sinirlilik, yorgunluk, bulantı, kusma, ishal, kabızlık, safra ve böbrek taşı, kalp ritminde bozukluk, tansiyon düşüklüğü, adet düzensizliği, ciltte kuruma, saç dökülmesi gibi sağlık sorunları, sağlıksız zayıflama diyetlerinin sonuçları arasında yer alıyor.

Sağlıklı zayıflamak için, kısa sürede hızlı kilo kaybı sağlayan, çok düşük enerjili şok diyetler ve tek tip besine dayalı diyetlerden kaçınılmalı, doktor veya diyetisyen tarafından bireye özgü olarak hazırlanan, haftada 0.5-1 kilogram ağırlık kaybına yol açan, yavaş ve uzun sürede zayıflamayı hedefleyen diyetler tercih edilmelidir. Zayıflama diyetleri hazırlanırken bireyin yaşı, beden yapısı, boy uzunluğu, cinsiyeti, mesleği, mevcut hastalıkları, beslenme alışkanlıkları gibi faktörler göz önünde bulundurulmalıdır.

Sıcak çarpmasına karşı uyarı

Sağlık Bakanlığı, sıcak çarpmasından korunmak için güneşin dik geldiği saatlerde açıkta bulunulmaması ve denize girilmemesi, şapka, güneş gözlüğü ve şemsiye gibi güneş ışığından koruyacak aksesuarlar kullanılması, açık renkli, hafif ve dar olmayan kıyafetlerin tercih edilmesi ve günde en az 2 litre sıvı alınması gerektiğini bildirdi.

Bakanlık, yaz mevsimi ile birlikte artan sıcaklıkların sebep olduğu rahatsızlıklar ve bunlardan korunma yolları konusunda vatandaşlara uyarılarda bulundu.

Bakanlıktan yapılan açıklamada, yaz mevsimi ile artan hava sıcaklıklarının insan sağlığını tehdit ettiği, özellikle sıcak havalarla birlikte; bebek, çocuk, yaşlı ve hamileler ile tansiyon, kalp ve şeker hastalığı gibi kronik hastalıkları bulunan kişiler başta olmak üzere herkes için ciddi sağlık sorunlarının ortaya çıktığı vurgulandı.

Görülen rahatsızlıkların başında; sıcak çarpmaları, gıda zehirlenmeleri ve sıvı kaybına bağlı rahatsızlıklar geldiği belirtilen açıklamada, bilinç kaybı ve ölümle sonuçlanabilecek olan bu olumsuz etkilerden alınacak bazı tedbirler ile korunmanın mümkün olduğunun altı çizildi.

Açıklamada, açık alanlarda dolaşanlar ile özellikle sahil bölgelerinde tatil yapan vatandaşların ısı ve nem artışı ile birlikte vücut ısısının ayarlanamaması sonucu sıcak çarpmasına maruz kaldıkları belirtildi.

Sıcak çarpmasının güçsüzlük, yorgunluk, baş dönmesi, bol terleme, adale krampları, davranış bozukluğu, sinirlilik, solgun ve sıcak deri, mide krampları, kusma, bulantı, hızlı nabız, bilinç kaybı ve hayal görme belirtileriyle ortaya çıktığı kaydedilen açıklamada, sıcak çarpmasına maruz kalanlar için yapılması gerekenler ise şöyle sıralandı:

-Hasta serin ve havadar bir yere alınır,
-Giysiler çıkarılır,
-Sırt üstü yatırılarak, kol ve bacaklar yükseltilir,
-Bulantısı yoksa ve bilinci açıksa su ve tuz kaybını gidermek için 1 litre su -1 çay kaşığı karbonat -1 çay kaşığı tuz karışımı sıvı ya da soda içirilir.

Vatandaşların sıcak çarpmasından korunması için yapması gerekenlerin de belirtildiği açıklamada, bu olumsuzluklara maruz kalınmaması için vatandaşların özellikle güneşin dik geldiği saatlerde (saat 11.00 ile 16.00 arasında) açıkta bulunmamaları ve denize girmemeleri, çıkılacaksa, özellikle şapka, güneş gözlüğü ve şemsiye gibi güneş ışığından koruyacak aksesuarlar kullanmaları, dar kıyafetler yerine terletmeyen, açık renkli ve hafif giysileri tercih etmeleri, doğrudan güneş ışınlarına maruz kalmamaları, kapalı mekanların düzenli aralıklarla havalandırılmasına özen göstermeleri ve sıvı kaybını önlemek için günde en az 2 litre sıvı almaya dikkat etmeleri gerektiği bildirildi.

Açıklamada, sıvı ihtiyacını karşılamak için başta su olmak üzere süt, ayran, taze sıkılmış meyve suları, bitki ve meyve çayları tercih edilmesi önerildi.

Bebekler ve çocuklar sıvı kayıplarını ifade edemeyebilecekleri için anne-babaların daha dikkatli olmaları için uyarıldı.

GEMLİK REHBERİ

GEREKLİ TELEFONLAR	
İtfaiye	110
Polis İmdat	155
Jandarma İmdat	156
Jandarma K.	513 10 55
Polis Karakolu	513 18 79
Gar. Kom.	513 12 06
KAYMAKAMLIK	
Kaymakamlık	513 10 51
C.Savcılığı	513 10 53
C.Savcı Yrd.	513 29 54
Emniyet Müd.	513 10 28
ULAŞIM	
METRO	513 12 12
Aydın Turizm	513 20 77
Süzer Turizm	512 10 72
Kanberoğlu-Esadaş	514 45 49
Anıtur	514 47 71
Kamil Koç	513 35 71
HASTANELER	
Devlet Hastanesi	513 92 00
SSK Hastanesi	513 23 29
Mer.Sağ.Ocağı	513 10 68
Tomokay Tomografi	513 65 29
TAKSİLER	
Körfez Taksi	513 18 21
Çınar Taksi	513 24 67
Güven Taksi	513 32 40
Gemlik Taksi	513 23 24
Manastır Taksi	514 35 50

RESMİ DAİRELER	
TEK Arıza	513 20 66
TEK İşletme	513 45 03
Statyum	514 00 95
Orm.Böl.Şef.	513 12 86
Milli Eğt. Md.	513 11 74
Halk Kütüphane	513 13 53
Askerlik Şb.	513 10 57
Karayolları	513 13 08
Liman Baş.	513 11 33
Mal Müd.	513 10 95
Nüfus Md.	513 37 42
Özel İd. Md.	513 15 07
Tapu Sicl. Müd.	513 14 14
Müftülük	513 13 64
Gümrük Md.	524 85 86
Tekel Md.	513 10 42
Ver. Dairesi Md.	513 10 92
İlçe Tarım Müd.	513 10 45
İlçe Seç. Md.	513 77 77
Halk Eğitim Müd.	513 18 46
BELEDİYE	
Santral	513 45 21 -23
Başkanlık	513 45 20
Zabıta	513 24 32
Otobüs İşlet.	513 45 21-122
Su İşlet.	513 45 21 - 115
İtfaiye	513 23 25
Muhasebe Md.	513 45 21 -182
Yazı İşl. Md.	513 45 21 -111
Su Arıza	Yalnyz 185

DENİZ OTOBÜSÜ	
Bursa	256 77 84
Mudanya	544 30 60
Yenikapı	(212) 516 12 12
Yalova	(226) 811 13 23
İDO Imam Aslan Dinlenme Tes.	513 23 94
VAPUR - FERİBOT	
Yalova	(226) 814 10 20
Topçular	(226) 363 43 19
Eskihisar	(262) 655 60 31
OTOBÜS	
Şehirlerarası	261 54 00
Otobüs Terminali	(18 Hat)
TÜP DAĞITICILARI	
Aygaz	513 12 95
Tekgaz	513 16 37
Ocakgaz	513 16 37
Ergaz	513 88 43
İpragaz	513 22 59
Habaşgaz	513 45 46
Yeni Likitgaz	513 65 00
BP Gaz	514 59 81
Bütünler Likitgaz	513 80 00
Akçagaz	514 88 70
Totalgaz	514 17 00
AKCAN PETROL	513 10 79
YERLIYURTLAR PETROL	513 30 33
TUNCAY OTO GAZ	513 14 25

NÖBETÇİ ECZANE

13 Temmuz 2006 Perşembe
MURAT ECZANESİ
İstiklal Cad. No : 82 GEMLİK
Tel : 514 63 64

GEMLİK'İN İLK GÜNLÜK GAZETESİ
GEMLİK Körfez
GÜNLÜK SİYASİ GAZETE

YEREL SURELİ YAYIN
YIL : 34 SAYI : 2491
FİYATI : 0.25 YTL. (KDV Dahil)
Sahibi : Kadri GÜLER
Sorumlu Yazı İşleri Müdürü : Serap GÜLER
Haber Müdürü : Seyfettin ŞEKERSÖZ
İstiklal Cad. Bora Sok. No:3/B
Tel : 513 96 83 Fax : 513 35 95 GEMLİK
Yönetim ve Basım Yeri : KÖRFEZ OFSET
Matbaacılık-Yayıncılık-Reklamcılık Tesisi
İstiklal Cad. Bora Sok. No:3/B GEMLİK
(Dini bayram Günleri ve Pazar günleri yayınlanmaz)

YILDIRIM MOBİLYA

Alışveriş mağazaları

Mudanya'dan sonra şimdi de GEMLİK'teyiz!

- MİSAFİR ODASI TAKIMLARI ve YATAK ODASI
- KANEPELER - SEHPALAR
- HALI ÇEŞİTLERİ ve TÜL PERDE ÇEŞİTLERİ
- YATAK ve BAZA ÇEŞİTLERİ
- ELEKTRİKLİ MUTFAK GEREÇLERİ
- KLİMA ve BEYAZ EŞYA
- EV TEKSTİL ÇEŞİTLERİ

ATLANTIK arnica DİVAN Fakir Felix YAĞMUR

AEG

PHILIPS

ARISTON

DOĞTAŞ

TÜM KALİTELİ MARKALAR
UYGUN FİYAT SEÇENEKLERİ

Merkez: Dr. Ziya Kaya Mh. İstiklal Cad.
Kordon Apt. No: 60 Tel: 0.224 512 02 32 - GEMLİK
Şube: Dr. Ziya Kaya Mah. İstiklal Cad. No: 51/ A GEMLİK

BAYTAŞ İNŞ. LTD.ŞTİ

"Sağlamlık ve Estetik Bizim İşimiz"

SATILIK LÜKS DAİRE VE İŞYERLERİ

GÖRMEDEN KARAR VERMEYİN

İNCİ SİTESİ

GÜMÜŞ SİTESİ

DOĞAL GAZ KOMBİ
LAMİNANT PARKE
HAZIR MUTFAK
ISI ve SU YALITIM
AMERİKAN KAPI
ÇELİK KAPI
UYDU ANTEN
ADSL BAĞLANTISI
SIDING CEPHE KAPLAMA
OTOPARK
YEŞİL ALAN

ZÜMRÜT EVLER

Detaylı Bilgi ve İrtibat Bürosu :
Hisar Mah.
Baytaş Körfez Sitesi
No : 56 GEMLİK
Tel : 513 42 21
513 17 94
www.baytasinsaat.net

GEMLİK'İN İLK GÜNLÜK GAZETESİ

GEMLİK Körfez

TARAFSIZ SİYASİ GAZETE

14 Temmuz 2006 Cuma info@gemlikkorfezgazetesi.com 25 Ykr

birey dergisi DERSHANESİ

bire bir ilgilenmeye geliyoruz...

İstiklal Cad. Gürçay İş Mrk. No:36 Tel : 514 15 15 GEMLİK
e-mail: bursa@birey.com

AKP İlçe Başkanı Enver Şahin, okumayı teşvik etmek amacıyla 10 bin kitap dağıtacaklarını söyledi

AKP'den her eve bir kitap kampanyası

Türkiye'de 7 kişiye bir kitap düştüğünü söyleyen İlçe Başkanı Enver Şahin, ev ve işyerlerini gezerek, kitap dağıtacaklarını belirtti.

Güne Bakış

Kadri GÜLER
kadri_guler@hotmail.com

Her eve bir kitap

Türkiye okuma fakiri bir ülke..

Nüfusuna oranla basılan yazılı eserler batılı ülkelere göre çok geride..

Gemlik'te ciddi bir kitapçı dükkanının olmaması düşündürücü değil mi sizce?

İlçemizde okunan gazete sayısının 3 bin civarında olduğunu biliyor musunuz?

Bir simit parasına satılan gazeteler bile okunmazken, AKP'nin "Her eve bir kitap" kampanyası açması güzel bir davranış.. *Devamı sayfa 7'de*

Enver Şahin

AKP ilçe binasında kampanyayı bir basın toplantısıyla açan İlçe Başkanı Enver Şahin, yaptığı konuşmasında bir toplumun gelişmesi ve yükselmesi için en önemli adımın okumak olduğunu söyledi. *Sayfa 3'de*

Olgunlar Turnuvası'nın galibi Güzel Nakliyat oldu

GÜZEL NAKLİYATSPOR

İlçe Gençlik ve Spor Müdürlüğü'nce organize edilen geleneksel Kaymakamlık Kupası Olgunlar Futbol Turnuvası final maçı ile sona erdi. Kupanın sahibi Güzel Nakliyat oldu. *6'da*

Büyükşehir'den Kurşunlu'ya Belediye Otobüsü

Haberi sayfa 7'de

ÖZEL AYKENT İLKÖĞRETİM OKULU

"İyi bir gelecek Aykent ile başlar"

Özel Aykent İlköğretim Okulu ve Anasınıfı 2006-2007 dönemi kayıtları başladı

Gemlik - Orhangazi yolu 2. Km.
Umurbey Paşabahçeler Mevkii
Tel : 513 50 84 GEMLİK
www.aykentilkogretim.k12.tr

Deneyimli kadromuz ve çağdaş eğitim anlayışıyla sizlere en yakın özel okuluz

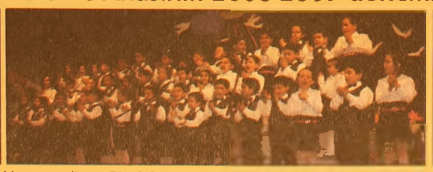

2006-2007 EĞİTİM ve ÖĞRETİM YILI ÜCRETLERİMİZ

SINIFLAR	FİYAT
ANA SINIFI	3.300 YTL
1.SINIF	4.000 YTL
2. SINIF	4.750 YTL
3. SINIF	4.750 YTL
4. SINIF	4.750 YTL
5. SINIF	4.750 YTL
6. SINIF	4.750 YTL
7. SINIF	4.750 YTL
8. SINIF	4.750 YTL

Not : Ücretlerimize Eğitim-Öğretim, yemek, servis ve KDV dahildir

OKULUMUZUN YETİŞTİRDİĞİ ÖĞRENCİLER; Hoşgörülüdür, şeffaftır, Olaylara profesyonellikle yaklaşır ve çözer, Planlıdır, çalışmalarını planlar ve uygular, Evrenseldir, çağa ayak uydurmasını bilir, Yeniliklere açıktır, Süreç odaklıdır, paylaşımcıdır, Her zaman ve her konu da özveri ile çalışır, Vefakardır, dostlarını asla unutmaz, Sürekli eğitim ilkesi ile hareket eder, Kararlı ve tutarlıdır, kendi kararlarını verir ve uygular, Özgüveni tamdır. Her yerde ve her ortamda kendini ispatlar, Engel tanımaz, "BAŞARACAĞIM" der ve başarır....

Buluşma

Gürhan ÇETİNKAYA

Cumhuriyet ve Mithat Giyim...

Türkiye 1923 yılında Cumhuriyet'in ilanı ile birlikte hızlı bir kalkınma atağı başlatmıştı.

Devlet, özel sektör, devlet destekli özel sektör olarak üç ayrı kulvarda koşan ekonomi hem kendini hem de ülke insanını geliştiriyordu.

Özellikle devletin işlettiği adına KİT denilen Kamu İktisadi İşletmeleri sosyo-ekonomik ve kültürel anlamda ülkenin lokomotifiydi.

Türkiye'de Cumhuriyet'le birlikte gerçekleşen devrimler yeni anlayışları gündeme getiriyor, o günlerde kurulan işletmeler bugün dünyanın tanıdığı markaların önsözünü oluşturuyordu.

Giyim sektöründe öncü kuruluşlardan Mithat da Cumhuriyet'le birlikte doğup büyüyen firmaların ilklerinden.

1923'te Cumhuriyet ilan ediliyor.

Cumhuriyet'in ilanıyla birlikte 14 yaşında bir delikanlı olan Mithat'ın beyninde yeni kıvılcımlar çakıyor.

Kılık Kıyafet Devrimi Mithat Gürsoy'un önüne yeni bir ufuk açıyor.

Anadolu'nun bağrından kopuyor..

Aksaray'da başladığı terziliği Londra Tailor and Cutter Akademisi'nden aldığı diplomayla taçlandırıyor.

1937 yılında Ankara'da "tüccar terzi" olarak uzun bir yolculuğa çıkıyor.

Oğlu Tahir Gürsoy, Mithat Bey'in "başarı yolculuğunu" şöyle tanımlıyor:

"Babamın mesleki yaşamı Cumhuriyet'in en önemli devrimlerinden biri olan Kılık Kıyafet Devrimi ile başlamıştır. Kurduğu firmanın gelişimi ise Cumhuriyet'in ve ekonomik yaşamın gelişimine tamamen paraleldir."

Evet ..

Cumhuriyet Türk İnsanının genlerinde olan hırs, azim ve isteği de ortaya çıkardı.

Başarıyı hazırlayan bu ana etkenler Kurtuluş Savaşını'nın kazanılmasında da büyük paya sahipti.

Tahir Gürsoy babasını ve Mithat Giyim'i anlatırken üzerine basa basa şu saptamada bulunuyor:

"Babam M.Mithat Gürsoy, dedemin elini öpüp Ankara'ya gitmek için izin aldığında sadece dört şeye sahipti:

Özgüven, hırs, çalışkanlık ve bunları çerçeveleyen irade ve iman gücü. Bu özelliklere sahip olmanın, insanların yaşam bilançolarında ne denli önemli sonuçlar getirebileceğine babam en iyi örnektir.

Ben inanıyorum ki toplumu ayakta tutan temel güç, sıradan saydığımız ve sandığımız insanların ve onları yetiştiren anne ve baba ların yani isimsiz kahramanların eseridir.

Kötü günlerde umutlarını hiç yitirmeden büyük bir azim, tevazu ve inançla aileleri ve toplum için çalışan bu insanlar bence Türkiye'nin gerçek sahipleridir. Büyük Atatürk'ün Cumhuriyeti emanet ettiği kuşak asıl bu kuşaktır."

Haksız mı ?

Bugün başımıza gelenler, Türkiye'nin içine düştüğü açmaz Cumhuriyet Kuşağı ve bugünkü kuşak arasındaki farklılığın somut bir göstergesi değil mi?

Gemlik Gübre'nin İznik Gölü'nden gelen su boru hattı çürüdü

400 metre boru değiştirildi

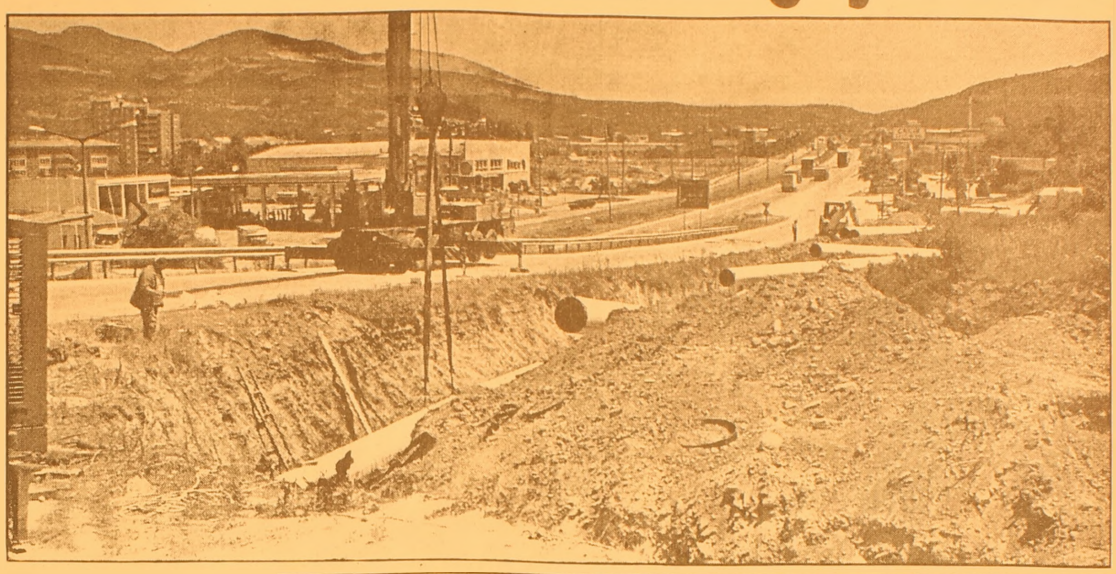

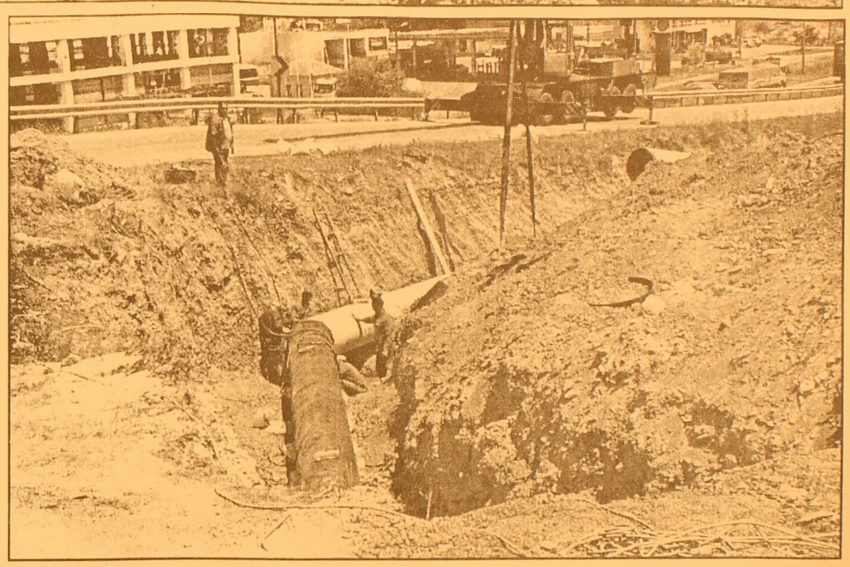

Gemlik Gübre Sanayi A.Ş. işletmesine İznik Gölü'nden gelen proses suyu boru hattında meydana gelen çürüme nedeniyle Umurbey Kavşağı'nda 400 metre uzunluğunda boru hattı yenileniyor. Gemlik Gübre San. A.Ş. ilgililerinden aldığımız bilgilere göre, 30 yıl önce İznik Gölü'nden su getirmek için döşenen boruların eskimesi nedeniyle yer yer patlamalara neden olduğu bildirildi.

Umurbey Kavşağı'n da patlayan borunun yerine 400 metre uzunluğunda 800 mm çapında yeni bir hat döşenmesi için 10 gündür çalışma yapan Gemlik Gübre teknik elemanları, çalışmaların birkaç gün içinde tamamlanacağını bildirdiler.

Kendi olanaklarıyla yapılan çalışma ile hattın değiştirilmekte olduğunu söyleyen Amonyak Bölümü Genel Müdürü Hayrettin Derici *"Yolda boru çalışmaları nedeniyle trafiğin aksamaması için her türlü önlemi aldık. Vatandaşlara sıkıntı yaratmadan işlerimizi tamamlama noktasına geldik."* dedi.

Eski hattına dokunmadıklarını, yeni bir boru hattı oluşturduklarını söyleyen Derici, *"Eski hat kritik bir bölgede delinmiş. Bunun yenilenmesi gerektiğini düşünerek çalışmalara başladık. Çalışmalara başlamadan önce kavşağın haritaları çıkararak işe koyulduk ve sona yaklaştık."* şeklinde konuştu.

SATILIK DAİRE

Küçük Kumla Siteler Mahallesi
Karaağaç Sitesi Ertur 9. Sitesi
C Blok 5 nolu daire
Sahibinden satılıktır.
GSM : (0.542) 726 18 23

Siz de geleceğimize bugünden el koyun
Çünkü toprak yoksa geleceğimiz yok...
EL KOY
Avea, Telsim ve Turkcell hattınızdan 3464'e mesaj atın.

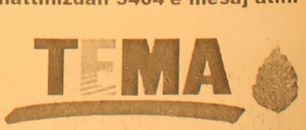

www.elkoyun.com www.tema.org.tr

GEMLİK Körfez GÜNLÜK SİYASİ GAZETE
ABONE OLDUNUZ MU?
ABONE OLUN
OKUYUN OKUTUN

'Gemlik Körfez' internette www.gemlikkorfezgazetesi.com

AKP İlçe Başkanı Enver Şahin, okumayı teşvik etmek amacıyla 10 bin kitap dağıtacaklarını söyledi

AKP'den her eve bir kitap kampanyası

AKP Gemlik İlçe Başkanlığı bu yıl da "Her eve bir kitap" kampanyasını başlattı. AKP ilçe binasında kampanyayı bir basın toplantısıyla açan İlçe Başkanı Enver Şahin, yaptığı konuşmasında bir toplumun gelişmesi ve yükselmesi için en önemli adımın okumak olduğunu söyledi. Şahin, *"Okumaya ne kadar önem verir ve teşvik edersek, o ülkenin bilgili insanlarıyla da muasır medeniyetler seviyesine çıkmada en temel ve sağlam başlangıç elde edilmiş olur."* dedi. Şahin, verdiği örneklerle gelişmiş ülkelerde kişi başına yıllık kitap alımının 100 dolar, Türkiye de 10 dolar düştüğünü, . üniversiteli oranı 1965 yılına göre 14 kat artmasına karşın. okuma oranının artmadığını, dünyada okuma oranında 173 ülkenin 86. sırasında olduğumuzu, Fransa'da kişi başına 7, İşveç'te 10, Japonya'da 25, Türkiye'de ise 7 kişiye ancak bir kitabın düştüğünü söyledi. Okuma alışkanlığı olmayan ve okumayı sevmeyen bir toplum olduğumuzu belirten Enver Şahin, *"Bursa Milletvekilimiz Zafer Hırdıroğlu bu kampanyaya desteği sürekli hale getirdi. Sponsor firmaların katkılarıyla 10 bin adet kitap sağladık ve evlere ve işyerlerini tek tek dolaşarak bu kitapları dağıtacağız. Kültürlü bir toplum olmayı arzulamaktayız. Okumayı teşvik amacıyla "Gemlik'te her eve bir kitap" sloganıyla hedefimiz her eve ulaşmak ve bu alışkanlığın evin tüm fertlerinde hayata geçirmektir. AKP İlçe teşkilatı olarak karanlıktan aydınlığa çıkmanın insan kültürünün gelişimi ve iletişimi daha iyi bir demokrasi anlayışının yaygınlaşması için 'Bugün bir kitap okuyorum. Yarınlarımıza daha iyi bakıyorum.' düstürumuzdur."* şeklinde konuştu. Sporsor firmalardan sağlanan Yıldırım Belediye Başkanı Özgen Keskin'in yazdığı *"Bursa İkindileri","Öğrencilerimize Başarı Yolları"* adlı kitap ile Necmi Gürsakal'ın *"Benim Buralarım"* adlı kitaplar dağıtılacak.

Özyurt ve Demirel gazetemizi ziyaret etti

Cumhuriyet Halk Partisi Bursa Milletvekilleri Prof. Dr. Mustafa Özyurt ile Kemal Demirel, gazetemizi ziyaret ederek, gazetemiz sahibi Kadri Güler ile görüştü. CHP Gemlik İlçe Yönetim Kurulu Başkanı Erdem Akyürek, ile yönetim kurulu üyeleri, CHP Osmangazi İlçe Başkanı ile birlikte gazetemizi ziyaret eden Özyurt ve Demirel, yerel basının sorunlarını öğrenmek istediklerini belirterek, ilçedeki olayları en iyi takip eden kişilerin yerel gazeteciler olduğunu söylediler. CHP Milletvekillerinin Gemlik'e sık gelerek, ilçenin sorunlarını TBMM'ye kadar taşımanın önemli olduğu nu söyleyen gazetemiz sahibi Kadri Güler, her gün büyüyen ilçede ciddi hizmet sorunlarının bulunduğuna dikkat çekti. Ulusal ve yerel basının resmi ilanların kesilmesi konusunda hükümetin çalışmalar yaptığını duyduğunu söyleyen Güler, *"Bu durum yüzlerce yerel gazetenin kapanmasına yol açar. TBMM'de bu konunun takipçisi olmanızı bekliyoruz"* dedi.

Yazı YORUM

Diş Hekimi Özcan VURAL
ozcanvural1933@hotmail.com
www.ozcanvural.sayfasi.com

Meclis tatilde !...

Türkiye Büyük Millet Meclisi kendi ifadeleri ile çok çalışıp, dönemlerini kapatıp tatile girdi..

Pek çok yasa çıkardılar bu doğru....

Ama çıkarılanların çoğu bizim toplumuza uymayan, Avrupa Birliği'nin istediği–bastırdığı yasalar..

Bu yasalar bize birkaç gömlek büyük geliyor...

Toplum için yararlı olacağına, bir düzen kuracağına kaos yaratıyor..

Türkiye suçlular cenneti oluyor...

Çıkardıkları yasaların bir bölümü Cumhurbaşkanı Sezer tarafından geri gönderildi. Çünkü Anayasa ile çelişiyordu, hukuksuzdu, eşitlik ilkelerine aykırı idi. Geri çevrilenlerin bir bölümünü düzelttiler, bazılarını inadına aynen ve bir kez daha geçirdiler..

O zamanda yasa gereği Cumhurbaşkanı na onay vermek dışında yapacak bir şey kalmıyor. (Anayasa mahkemesine gidiliyor)

O da bazılarını Anayasa Mahkemesine gönderdi.

Aylar, yıllar sonra mahkeme karar verirler...!

Aslında meclis AK parti grup toplantısıydı. İktidarın elinde büyük çoğunluk vardı. Dünyanın hiçbir ülkesinde olmayacak biçimde seçimde yüzde 34 oy alıp, meclis te yüzde 66 oranda millet vekili ile temsil ediliyorlar. İstediği her yasayı, istediği biçimde geçiriyor.

Her kararı alabilecek çoğunluk...(Türban yasası çıkarsaya görelim.)

Yasanın sonuna bir madde ekleniyor, birilerine avantaj sağlanıyor.

Bir çok milletvekili olan bitenden habersiz...

Çok zaman genel kurul salonu boştur.. Olanlar da sohbet ediyor, uyukluyor ,cep telefonu ile konuşuyordu. Kuliste çay –kahve muhabbeti daha çoktur. Kürsüde birileri konuşuyor? Ne diyor, neyi savunu yor, haklı mı haksız mı? Bunlar önemli değildi...

Oylama yapılacağı zaman kulise haber salınıyor, çay-kahve içenler koşarak gelip; başkanın "oylarınıza sunuyorum, kabul edenler, etmeyenler" "kabul edilmiştir" basmakalıp sözleriyle oy veriyorlar..

Peki onlar neye oy veriyorlar?.. İnanın bunu çoğu bilmiyor. Kaldır–indir elini..

Onlara ne emir verilmişse, bilmeden oy veriyorlar..

Devletin ve milletin çıkarı, akıl –vicdan, eleştirme hakkı. Hepsi unutuluyor. Robot gibi ellerini kaldırıp,indiriyorlar.. İktidar milletvekillerinin pek çoğunun yaptığı iş takibi, tanıdıklarını torpille işe yerleştirme, istedikleri yere tayinini sağlamaktır..

Meclis tatile girdi !....

Önümüzde ki dönemden hiç umudunuz olmasın...

Meclisin çalışma düzeninde her şey aynı olacak, bu düzen değişmeyecektir.

"Eski tas, eski hamam" tellaklar bile değişmeyecek...

GEMLİK Körfez GÜNLÜK SİYASİ GAZETE
ABONE OLDUNUZ MU?
ABONE OLUN
OKUYUN OKUTUN

Çevre Yolu'nda yaya kaldırımları yapılıyor

Büyükşehir Belediyesi Çevre Yolu'nda düzenleme yapmaya başladı

Bursa Büyükşehir Belediyesi tarafından Çevre Yolu'na yaya kaldırımı yapım çalışmaları başlatıldı. Büyükşehir Belediyesi tarafından ihalesi gerçekleştirilen ve yapım çalışmaları başlatılan yaya kaldırımları ve tretuar çalışmaları devam ediyor.
Üretici Zeytin Hali karşısındaki köprü altından Dörtyol Kavşağı'na doğru başlayan yayaların büyümesi için yapılan yaya kaldırımları dolgusu, üst kaplaması ve tretuar çalışmalarının tamamlanmasından sonra çalışmaların itfaiye binasının olduğu bölüme doğru devam edeceği bildirildi.
Yolun Gemlik tarafında da yaya kaldırımı ve tretuar çalışmalarının tamamlanmasından sonra Büyükşehir Belediyesi'nin kazalara karşı önlem için gerekli çalışmalara başlayacağı öğrenildi.

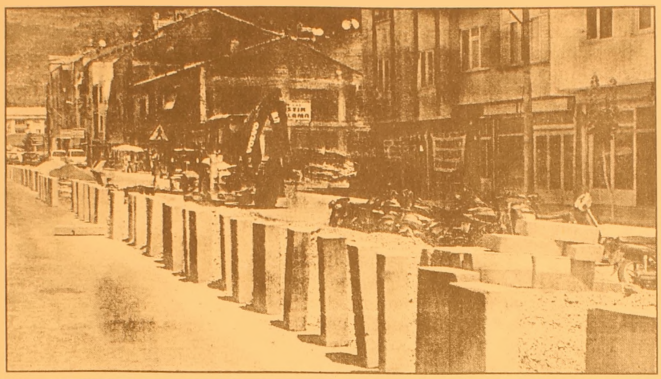

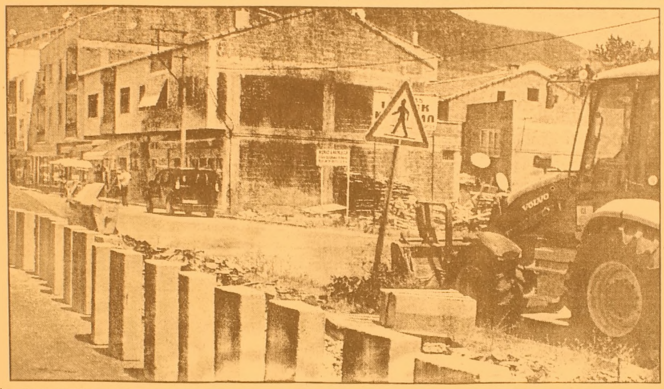

Türk Diyanet Vakfı Sen'den açıklama

Türk Diyanet Vakfı-Sen Gemlik İlçe Temsilciliği'nden yapılan açıklamada, son günlerde dini önder konularında bazı kişilerce verilen sözde dini içerikli açıklamalar ile din ve din eğitimi gibi konularda kamuoyuna yansıyan haberlerin dikkat ve ibretle izlendiği bildirildi.
Açıklamada, bu haberlerin bir plan ve siyasetle gündeme taşınması ve dini kişi ve kuruluşlarca iç ve dış siyaseti etkilemek amaçlı olması dikkat çekicidir denildi.
Türk Diyanet Vakfı-Sen İlçe Temsilcisi Süleyman Gül ve Temsilci Yardımcısı İbrahim Ayışık tarafından yapılan yazılı açıklamada, din üzerinden oynanan siyasi oyun ve planların hiç çekinmeden pervasızca uygulamaya konulması ve bunlara da seyirci kalınmasını ülkemiz ve milletimizin geleceği açısından tehlikeli buluyoruz denildi.
Ermeni sorunu, ekümenik iddiaları, Samsun'daki papazın bıçaklanmasını, Ankara'daki medeniyetler buluşmasını, İsrail'in Filistin'deki zulmüne din adamlarının sessiz kalmasını, polis ve asker şehitlerinin haberlerinin sıradanlaşması ve şehit ailelerinin feryadının duyulmaması, milli kültür ve kimliği ile kavgalı şahsı komplekslere kapılmış, aydın, yazar, çizer, sanatçı, sunucu gibi kişilerin ahlak ve hedef dışı davranışlarının meziyetmiş gibi gösterilmesini kahrolarak takip ettiklerini söyleyen Gül ve Ayışık, *"Bu tehlikeli gidişatı milletimiz ve üyelerimizin dikkatine sunuyoruz. Oynanan oyunların farkındayız"* dedi.

ÇİMEN ALABALIK TESİSLERİ

Yeni imajıyla hizmetinizde...

- Köy Kahvaltısı
- Balık Çorbası
- Gözleme
- Kiremitte Kaşarlı Alabalık
- Kiremitte Kaşarlı Mantar
- Piliç Çevirme
- Meze Çeşitleri
- Mangalda Et
- Kuzu Pirzola
- Çöp Şiş
- İnegöl Köfte
- Kaşarlı Köfte
- Kasap Köfte
- Kuzu Külbastı

Gedelek Köyü altı Orhangazi'den sonra 5. Km.
Tel : (0.224) 586 52 66
ORHANGAZİ

BAY MUSTAFA ÖZALP EMLAK'TAN

Her Çeşit Emlak
Alım, Satım ve Kiralama Hizmetleri
Daire, Zeytinlik, Villa, Dükkan, Arsa, Arazi
TAPU TAKİP İŞLERİ YAPILIR
ACİL SATILIK ve KİRALIKLARINIZ İÇİN BİZİ ARAYINIZ

Kayhan Mahallesi'nde denizi gören 3 oda 65 m² SATILIK DAİRE
Manastır Dilek Sitesi'nde SATILIK LÜX DAİRE Denizi gören, 3+1, 140 m²
Balıkpazarı'nda 115 m2 2+1 Satılık Daire
3 Ayrı Daireli Müstakil Ev (Bahçe İçinde)Yeni Devlet Hastanesi Altı
Eski Pazar Cad. 100 m2 Dükkan, Serçe Sokak 54 m2 2 dükkan
Eski Sahilde 3+1 110 m2 asansörülü, kombi kaloriferli daire
Bağ-Kur Sanayi Sitesinde 185 m2 çekme katlı, içindeki yeni atari makineleriyle satılık dükkan. Önünde 115 m2 Bahçeli
K.Kumla'da Ayazma Mevkii 6 Donum Zeytinlik

Yalova'da Termal Barajı'nın altında 408 m2 arsa - Çınarcık, Yalova 448.54 m2 arsa
Termal Barajı'nda 407.77 m2 arsa
Termal Girişinde 433.02 m2
Termal yolu Gülerce Villalarının altı 9880 m2 arsa
Umurbey'de 12 dönüm arazi ve Azot kavşağına 400 m2 uzaklıkta

Trafik, Kasko Dask, Acıbadem Sağlık ve Her Türlü Sigorta İşlemleri ve Doğalgaz Poliçesi Yapılır.
ŞEKER SİGORTA
Macide ÖZALP
Tel : 513 24 74 Fax: 514 10 21

GELENEK BOZULMADI

OKS'DE İLK 10'NUN YARISI BİZDE

ÖZEL KÖRFEZ FEN DERSHANESİ

"Kazandıran Dershane"

BAŞARI TABLOMUZ

No	ÖĞRENCİNİN ADI SOYADI	TM PUANI	TM G.BAŞARI SIRASI	TM İL BAŞARI SIRASI	MF PUANI	MF G.BAŞARI SIRASI	MF İL BAŞARI SIRASI
1	HÜSNÜ ŞENER	446,4	3497	173	454,278	2326	119
2	ALİ ÖMER KAYA	444,456	3913	189	445,023	4002	185
3	SENA BONCUK	443,416	4144	198	443,008	4462	207
4	UMUT KILIK	442,874	4266	207	436,641	6035	278
5	SERGEN SARAÇOĞLU	437,014	5770	271	432,862	7112	331
6	ÖMERCAN SİVRİ	413,829	14206	600	415,024	13563	568
7	SEZER CANSU	404,791	18685	760	398,792	21376	857
8	TUGAY KARAATA	404,278	18986	773	405,157	18003	721
9	SERAY TÜRE	398,089	22492	903	403,974	18581	743
10	KEMAL YÜCEL ŞAŞMAZ	391,973	26346	1053	385,083	29638	1173
11	BARIŞ KOLOTİLİNA	387,472	29418	1177	379,097	33894	1348
12	ESRA BAYINDIR	386,453	30142	1206	379,201	33821	1345
13	MERVE DURAN	384,995	31200	1242	382,283	31652	1244
14	ALİCAN ÖZKAN	381,22	34127	1354	378,793	34115	1354
15	BURCU APAYDIN	379,437	35657	1424	378,98	33996	1350
16	ALPER AŞIK	378,291	36593	1452	374,764	37143	1483
17	AHMET FARUK ALP	377,323	37351	1483	374,465	37377	1496
18	BETÜL ALTIN	376,854	37735	1507	373,798	37937	1519
19	AYGÜN ÇAMLICA	371,673	42216	1697	360,516	49371	1975
20	SEDA KARAARSLAN	370,692	43187	1736	366,812	43715	1731
21	KADRİ KALDIRIM	370,651	43221	1739	367,505	43066	1707
22	H.EMRE DENİZERİ	369,245	44523	1801	362,581	47500	1891
23	CEM SABRİ GEVİNÇ	368,966	44793	157	360,819	49085	178
24	DİLANSU KAHRAMAN	368,149	45595	1846	362,896	47205	1874
25	CEM İŞLEK	366,779	46900	1901	356,933	52932	2116
26	EGEMEN DİLDAR TUAÇ	366,137	47551	1927	363,29	46862	1861
27	İZZET DİNÇER	364,606	49180	1994	356,997	52873	2114
28	AYŞİN ARSLAN	363,542	50295	2040	359,019	50819	2030
29	ANIL DORU	362,195	51761	2098	356,378	53522	2141
30	ELÇİN ARIDİL	361,471	52513	2127	352,554	57574	2331
31	VOLKAN AKDAĞ	360,96	53059	2160	350,18	60257	2433
32	ZEYNEP ÖZBOSTANLAR	360,9	53123	2162	350,108	60357	2437
33	AYDAN DEMİR	360,744	53286	2169	358,76	51101	2041
34	Y.YASEMİN ÖZÇELİK	358,687	55524	2239	356,462	53423	2136
35	TUNAHAN KAYA	357,008	57469	2329	343,986	67306	2727
36	BERK YILMAZ	353,942	61155	2507	353,102	56964	2295
37	GÖKÇE GÖKDENİZ	353,292	61938	2540	336,171	77118	3157
38	ÇAĞRI BOYALIKLI	352,923	62365	2555	349,184	61357	2478
39	İSMAİL BOZKURT	352,696	62611	2572	352,935	57156	2301
40	TUĞÇE AYPEK	351,807	63721	2606	342,751	68796	2785
41	ONUR YÜCEER	349,727	66418	2713	342,979	68514	2772
42	EZGİ SARIGİL	346,322	70810	2873	342,664	68881	2790
43	CANSU DUMAN	345,863	71446	2902	344,081	67195	2724
44	MESUT BAYKAN	344,828	72826	2954	245,683	65311	2649
45	S.EYLÜL YURDAKUL	343,25	75009	3026	343,817	67533	2738
46	ENGİN DİNÇ	342,421	76109	3080	343,838	67496	2734
47	ESRA KILIÇ	342,112	76566	3096	336,313	76930	3150
48	AYŞE ÖZ	340,699	78540	3174	338,916	73609	3006
49	ERDEM CERRAH	340,513	78842	3188	333,843	80214	3291
50	DİLER ÖZDEMİR	338,241	82295	3347	325,351	92235	3750
51	SÜLEYMAN GÜNDOĞDU	336,969	84211	3430	328,718	87294	3544
52	AYSUN DURAN	336,64	84670	3454	324,886	92953	3783
53	ECEM YAVUZ	335,461	86479	3518	329,94	85618	3472
54	GİZEM GÜRLE	334,198	88503	3604	325,889	91439	3713
55	METİN YURTSEVER	334,115	88623	3607	323,859	94642	3852
56	GÜLŞAH EKER	332,071	91882	3734	320,722	99609	4062
57	GÜLŞAH GÜR	332,071	91880	3733	319,452	101630	4114
58	KÜBRA KURT	330,859	93909	3806	334,365	79507	3254
59	MERT SEZGIN	327,235	100078	4064	327,191	89549	3631
60	ORKUN TANRIVERDİ	327,089	100317	4070	321,213	98797	4028
61	AYŞENUR TUNALI	326,025	102128	4157	315,778	107842	4380
62	BÜŞRA UÇAR	324,158	105365	4279	320,976	99189	4048
63	AYŞE AYDEMİR	321,518	110248	4486	298,396	141333	5787
64	ÖMER KOTAN	321,281	110651	4505	310,851	116517	4740
65	OĞUZHAN KAYA	320,871	111369	4533	308,071	121678	4948
66	MERVE DİNÇER	320,303	112470	4586	300,752	136214	5534
67	MEHMET AYAR	320,192	112660	4591	310,967	116316	4724
68	RASİM METE	319,134	114636	4669	318,526	103125	4182
69	İLKE ÜNAL	315,94	121067	4927	310,954	116339	4725
70	SÜMEYYE GÜNERİ	315,471	122099	4961	303,758	129994	5279
71	GİZEM DOĞAN	314,274	124525	5067	299,9	138049	5623
72	ABDULLAH MALYEMEZ	312,74	127688	5176	319,892	100856	4098
73	SELİN ALP	311,858	129589	5263	310,858	116499	4736
74	UFUK ARACI	311,129	131126	5318	307,668	122453	4984
75	ZAFER SOYSAL	310,477	132467	5383	301,014	135662	5514
76	ELÇİN TARGAN	310,211	133010	5416	303,293	130910	5321
77	İPEK DENİZ	307,225	139569	5707	304,332	128828	5228
78	ESER DERİN	307,024	140026	5727	293,153	152717	6255
79	SEDA ALP	306,578	140998	5766	304,504	128508	5217
80	BURÇİN IRMAK	306,246	141743	5792	294,371	149977	6168
81	TUĞBA ŞİMŞEK	305,74	142907	5838	295,395	147734	6065
82	HASAN UZUN	303,089	149113	6095	299,612	138677	5655
83	ERTUĞRUL ASLAN	302,464	150587	6163	295,143	148252	6094
84	Y.EMRE ATALIK	302,4	150751	6168	292,351	154523	6332
85	SERKAN AKGÜN	301,907	151914	6224	302,546	132464	5379
86	EMRE AKBAL	300,986	154182	6328	284,411	173982	7106
87	HANDE TENLİK	300,738	154819	6353	291,816	155750	6383

"OKS ve Hafta içi ÖSS kayıtlarımız devam etmektedir"

Eski Pazar Cad. Semiz İşhanı GEMLİK

Tel : (0.224) 514 68 00 - 75 50

Olgunlar Turnuvası'nın galibi Güzel Nakliyat oldu

İlçe Gençlik ve Spor Müdürlüğü'nce organize edilen geleneksel Kaymakamlık Kupası Olgunlar Futbol Turnuvası yapılan final maçı ile sona erdi. Kupayı uzatmalarda penaltılarla Güzel Nakliyat aldı. İlçe Stadında Çarşamba günü saat 18.oo'de oynanan Emniyetspor ile Yıldızspor arasındaki 3-4'lük maçın galibi rakibini 6-3 yenen Emniyetspor üçüncü oldu. Saat 19.15 ise Güzel Nakliyat ile Askeri Veteriner Okulu karşı karşıya geldi. Çok çekişmeli geçen maçın iki yarısında da gol olmayınca şampiyonluğu penaltı atışları belirledi. Penaltı atışları sonunda rakibine 4-2 lik skorla üstünlük sağlayan Güzel Nakliyat, Kaymakamlık Olgunlar Turnuva sı'nın şampiyonu olurken, Askeri Veteriner Okulu ikinci, Emniyetspor üçüncü, Yıldızspor dördüncü oldu. Şampiyon Güzel Nakliyat'a kupasını Kaymakam Mehmet Baygül verirken, ikinci olan Askeri Veteriner Okulu'na ödülünü As. Vet. Okl. ve Eğt. Mrk. ve Garnizon Komutanı Topçu Kurmay Albay Özen Şenyiğit, üçüncü olan Emni yetspor'a kupasını Belediye Başkanı Mehmet Turgut verdi. Kaymakamlık Olgunlar Turnuvası nın en centilmen takımı ise Petrol-İş seçildi. Kupanın gol kralı ise Güzel Nakliyat'tan 10 10 gol ile Erhan oldu. Hakemlere madalya larını Gençlik İlçe Spor Müdürü Burhan Arıkan verdi. Kupa töreninde konuşan İlçe Kaymakamı Mehmet Baygül, turnuvaya katılan takımlara teşekkür ederek, Dünya kupasından daha heyecanlı bir final izlediklerini söyledi.

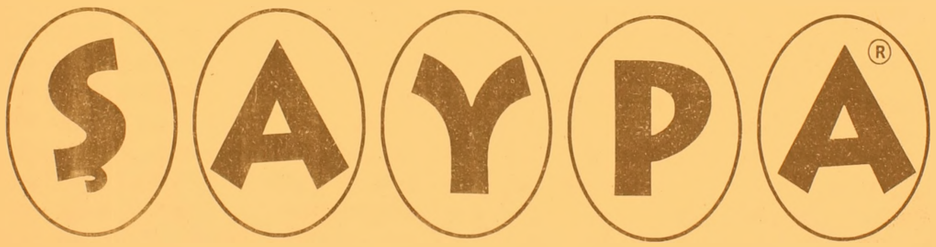

GIDA SEKTÖRÜNDE FAALİYET GÖSTEREN FİRMAMIZIN GEMLİK ŞUBESİNDE GÖREVLENDİRİLMEK ÜZERE İDARİ FONKSİYONLARIN İDARESİ VE ÜRETİM, İMALAT KONUSUNDA TECRÜBELİ SORUMLU VETERİNER HEKİM ARANMAKTADIR.

İŞ TANIMI

- ✓ VETERİNERLİK FAKÜLTESİ MEZUNU
- ✓ SORUMLU YÖNETİCİ OLARAK GÖREV ALACAK
- ✓ GEMLİK İLÇESİNDE İKAMET EDEN
- ✓ TERCİHEN BAY
- ✓ ASKERLİK HİZMETİNİ TAMAMLAMIŞ.

Başvurular 1 adet fotoğrafla birlikte Gemlik Şubelerimize veya İnternet başvuruları : www.saypa.com.tr - mail başvuruları: info@saypa.com.tr adresleri üzerinden başvuru yapabilirsiniz.

ŞAYPA İNSAN KAYNAKLARI MÜDÜRLÜĞÜ

Büyükşehir'den Kurşunlu'ya Belediye Otobüsü

Bursa Büyükşehir Belediyesi, vatandaşlardan gelen talep üzerine Mudanya, Güzelyalı, Gemlik, Kestel ve Gürsu'dan sonra dün Kurşunlu beldesine de otobüs seferleri başlattı. Kurşunlu-Dürdane-Kurtul-Ovaakça-Terminal-As Merkez-BUTTİM-Özdilek-Beşyol-Santral Garaj altı ve Merinos güzergahında hizmet verecek 3/K numaralı otobüs, 07.15-21.00 saatleri arasında Kurşunlu - Bursa arasında sefer yapacak. Kurşunlu''dan 07.15'de kalkacak olan 3/K Hatlı otobüs daha sonra 09.30, 12.00, 15.00, 18.00 ve 21.00'de Kurşunlu – Merinos Kavşağı arasında çalışacak.

3/K Hatlı otobüs saat 08.15'de kalkacağı Merinos Kavşağı'ndaki seferlerini ise saat 10.45, 13.30, 16.30 ve 19.30 Kurşunlu'ya hareket edecek.

VATANDAŞLARDAN BÜYÜKŞEHİR'E TEŞEKKÜR

Kurşunlu-Merinos Kavşağı arasında seferlere başlayan 3/K nolu hatlı otobüsün ilk yolcularından Fatma Öztek, okulların tatil olmasıyla birlikte soluğu Kurşunlu'da aldıklarını belirterek, *"Eşimin ve bizlerin Kurşunlu'dan Bursa'ya gidip gelmesi çok zaman ve para kaybı yaşıyorduk. Şimdi ise tek araçla Kurşun lu'ya gidebiliyoruz. Bizlerin taleplerini dinleyerek yerine getiren Büyükşehir Belediyesi'ne teşekkür ederiz"* dedi.

İşçi emeklisi Nizamettin Kurtulmuş ise, emeklilik günlerini Kurşunlu'da geçirdiğini çocuklarını ve torunlarını görmek için her hafta Bursa'ya geldiğini belirterek, *"Bursa'ya geliş ve gidişler artık kolaylaştı. Başkanımız Hikmet Şahin'e ne kadar teşekkür etsek azdır"* şeklinde konuştu.

Güne Bakış

Kadri GÜLER

Her eve bir kitap

Adalet ve Kalkınma Partisi "Her eve bir kitap" kampanyasını geçen yıl da düzenledi.

Bu yıl kampanyayı başlatan İlçe Başkanı Enver Şahin'in basın toplantısına ben katıldım.

Şahin, yazılı açıklamasını basına dağıtırken, bize de dağıtılacak kitaplardan bir takım verdi.

Kitaplara bakınca Şahin'e "Neden AKP Yıldırım Belediye Başkanı tarafından yazılmış iki kitabı dağıtıyorsunuz?" diye sordum.

İlçemizde birçok kişi Yıldırım İlçe Başkanı Özgen Keskin'i tanımıyor.

Bu kitaplardan sonra Keskin, Gemlik'te binlerce eve giren kişi olacak.

Keskin her ne kadar eğitimci kökenli bir kişi olsa da, bir süredir de siyasi bir kimliği var.

Onca kitap arasından buluna buluna dağıtılacak kitap Keskin'in ki olması düşündürücü!

Başlatılan eylem güzel ama, her eve bir kitap dağıtacağız derken, bu kitapların nitelik ve niceliğine bakmak önemlidir.

Sponsorlar dağıtılacak kitapların seçiminde çağdaş kriterlere göre kitap seçmeli ve dağıtmalı.

Yoksa bu giderek adam kayırmaya ve eleştirilere neden olur.

Yani yararlı bir iş yapayım derken, iş farklı bir alana kayar ki bu da "Kaş yapayım derken göz çıkarmak" olur.

Okumuyoruz, her eve bir kitap dağıtırsak okur muyuz?

Hiç sanmıyorum.

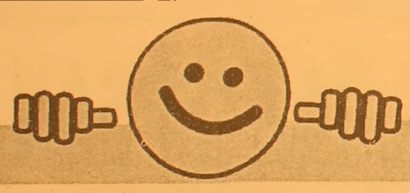

REGAL PC SHOP

NOWOX BİLGİSAYAR

AKLINI SEVEN REGAL ALIR

FİYAT FARKI CEBİNE KAR KALIR

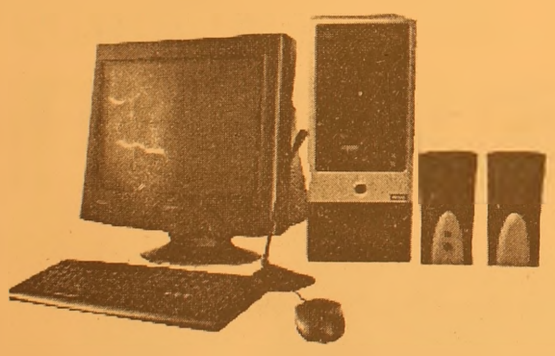

527 $ + K.D.V. başlayan fiyatlarla

775 $ + K.D.V. başlayan fiyatlarla

HERKESE

REGAL 3600 DivX'li DVD OYNATICI

REGAL 37 EKRAN TELETEXT TV

ADSL ABONELİK PAKETİ

Hem ADSL modem, hem de ADSL aboneliği bir arada

HEDİYE!

AYRICA

AXESS

REGAL'DE AXESS'E ÖZEL

12 TAKSİT

FİRMANIZI İNTERNETE TAŞIYORUZ

REFERANSLARIMIZ

www.firmaniz.com
isim@firmaniz.com

Gemlik Körfez Gazetesi www.gemlikkorfezgazetesi.com
Baytaş İnşaat www.baytasinsaat.net
Atamer Hotel www. atamerhotel.com
GEMSİAD www.gemsiad.org
Tatcan Zeytincilik www.tatcan.com
Gemlik Tır Koop. www.gemliktırkoop.com
Gemlik Lions Kulübü www.gemliklions.com

DİĞER REFERANSLARIMIZ İÇİN: www.gemlikweb.com

NOWOX BİLGİSAYAR

Gazhane Cad. No: 14 Gemlik / BURSA
Tel: (0.224) 512 25 63
www.gemliknowox.com

ŞİRKETİMİZ BÜNYESİNDE ÇALIŞMAK ÜZERE
MUHASEBENİN FİİLEN
SEVK VE İDARESİNDEN
SORUMLU OLMAK ÜZERE
TEKDÜZEN HESAP SİSTEMİNE VAKIF
BEYANNAME DÜZENLEME BİLGİSİNE SAHİP
ETA VEYA MİKRO PROGRAMI
KULLANABİLEN

MUHASEBE SORUMLUSU

VE
BU KONULARDA YARDIMCI OLMAK ÜZERE

MUHASEBE ELEMANI

ARANMAKTADIR

**GEMLİK GÜNEŞ NAKLİYAT
PET. OTOM. TAH. TAHL. TİC. LTD. ŞTİ.**

AZOT YOLU KOCA ÇUKUR MEVKİİ NO : 1
GEMLİK / BURSA
TEL : (0.224) 524 75 00
FAX : (0.224) 524 75 05

GEMLİK Körfez GÜNLÜK SİYASİ GAZETE

ABONE OLDUNUZ MU?
ABONE OLUN
OKUYUN OKUTUN

'Gemlik Körfez' internette
www.gemlikkorfezgazetesi.com

Vakıf üniversitelerine yüzde 5-28 zam

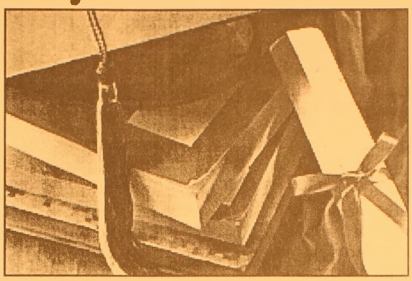

Vakıf üniversitelerinin çoğunluğu, 2006-2007 akademik yılı ücretlerine yüzde 5-28 arasında değişen oranlarda zam yaptı.
Vakıf üniversitelerinin 2006-2007 eğitim-öğretim yılı ücretleri, Yükseköğretim Programları ve Kontenjanları Kılavuzunda yayınlandı.
Bilkent Üniversitesinde geçen yılın ücreti sabit tutulurken, bazı üniversitelerde geçen yıl ABD doları cinsinden belirlenen fiyatlar YTL'ye çevrildiği için küçük miktarlarda artış veya düşüşler oldu.
Vakıf üniversitelerinin çoğunluğu, ücretlerini yüzde 5-28 arasında değişen oranlarda artırdı. Üniversitelerin tıp, diş hekimliği, mühendislik ve mimarlık gibi bölümlerinin fiyatları diğerlerine göre daha yüksek. Vakıf üniversiteleri arasındaki en pahalı fakülte, 29 bin YTL ile Yeditepe Üniversitesinin Diş Hekimliği Fakültesi oldu. Bu fakültenin geçen yılki ücreti de 26 bin 500 YTL idi.

Türkiye'de asgari ücret yüksek mi?

AB'nin resmi istatistik kurumu Eurostat, Türkiye'de asgari ücretin 7 AB ülkesindekinden daha yüksek olduğunu bildirdi. Eurostat'ın üye, katılımcı ve aday ülkelerdeki asgari ücret konusunda yaptığı araştırmaya göre, yılbaşı itibariyle o günkü kurdan Türkiye'de asgari ücret 331 avro olarak hesaplanırken, Letonya'da 129, Litvanya'da 159, Slovakya'da 183, Estonya'da 192, Polonya'da 234, Macaristan'da 247 ve Çek Cumhuriyeti'nde 261 avroda kaldı. AB'ye 2007 yılı başında dahil olması beklenen Bulgaristan ve Romanya'da asgari ücretler sırasıyla 82 ve 90 avro oldu.
En yüksek asgari ücretlerin bin 503 avroyla Lüksemburg, bin 293 avroyla İrlanda, bin 273 avroyla Hollanda, bin 269 avroyla İngiltere, bin 234 avroyla Belçika ve bin 218 avroyla Fransa'da olduğu AB'de Yunanistan 668, İspanya 631, Malta 580, Slovenya 512 ve Portekiz 437 avro asgari ücret uyguluyor.
Diğer AB üyeleri Almanya, Avusturya, İtalya, Danimarka, Finlandiya, İsveç ve Kıbrıs Rum kesiminde asgari ücret belirlenmiyor.
Eurostat'a göre, AB'nin en önemli ekonomik rakibi ABD'de ise asgari ücret 753 avroya denk geliyor.

Vaillant
GEMLİK ANA BAYİİ

ULUKAYA DOĞALGAZ ISI SAN.
HÜSEYİN ULUKAYA - CÜNEYT DEMİRLİ ORTAKLIĞI

- DOĞALGAZ
- KOMBİ
- KAT KALORİFERİ
- MERKEZİ ISITMA
- RADYATÖR
- SPLİT KLİMALAR
- DOĞALGAZ SOBASI
- TESİSAT ve PROJE

Merkez: Kayhan Mh. 2 Nolu Cad. 9/A
Tel & Fax: (0.224) 513 88 26
Şube: Balıkpazarı Mah. Alemdar Cad. No:4
Tel: (0.224) 513 49 93
e-mail : c_demirli@yahoo.com
www.ulukaya.ticaret-ltd.com

Kaçak elektrikle mücadelede en başarılı il Kütahya

Yapılan araştırmalarda kaçak elektirikle ilgili mücadele konusunda en başarılı il belli oldu...
Kütahya kaçak elektrikle mücadele konusunda 5 ilin bağlı bulunduğu Osmangazi Elektrik Dağıtım A.Ş. (EDAŞ) bünyesinde yüzde 4,19 kaçak oranıyla en başarılı il olma ünvanına sahip. Kütahya, bu konuda Türkiye birinciliğini de kimseye kaptırmadı. Osmangazi EDAŞ'tan alınan kaçak elektrik kullanımıyla ilgili istatistiklere göre, bölgedeki diğer 4 ile oranla son derece başarılı olan Kütahya'da bu konuda vatandaşlık bilincinin gelişmiş olması da yetkilileri sevindiriyor. Türkiye genelindeki kaçak elektrik oranlarına göre yüzde 4,19'la birinci olan Kütahya; Eskişehir,

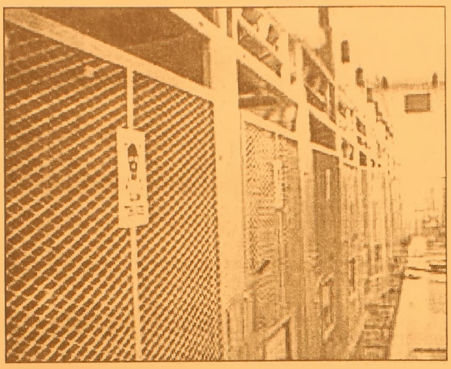

Afyonkarahisar, Bilecik ve Uşak illerinin de bağlı bulunduğu Osmangazi EDAŞ'ın ortalamasını da düşürdü. Buna göre kaçak elektrik ortalaması yüzde 6,59 olan Osmangazi EDAŞ, 21 Elektrik Dağıtım şirketi arasında en zirveye çıkarak kaçak elektrikle mücadelede en başarılı dağıtım şirketi oldu.
Bu başarıyı Kütahya'da yaşayan insanların hassasiyetine ve devletine olan saygısına bağlayan Osmangazi EDAŞ Kütahya Müessese Müdürü Haşim Er, "Personelimizin de sıkı takibi ve özverili çalışması da bu konuda etken olmuştur. Zaten dünyada kabul edilen kaçak ve kayıp standardı yüzde 7'dir. Yani, yüzde 7 kaçak ve kayıp elektrik oranı dağıtımda normal karşılanan bir oran. Kütahya'da bu orandan daha küçük bir yüzdenin çıkması, tahakkuk kaymalarından kaynaklanıyor. Hassasiyet gösteren halkımıza ve personelimize yürekten teşekkür ediyorum. Çalışmalarımızı geliştirerek sürdüreceğiz." şeklinde konuştu.
2005 yılı istatistiklerine göre Osmangazi EDAŞ'a bağlı Kütahya'nın kaçak elektrik oranı yüzde 4.19 olurken; şirkete bağlı diğer illerden Bilecik'in yüzde 6.1, Uşak'ın yüzde 6.4, Eskişehir'in yüzde 7.56, Afyonkarahisar'ın da yuzde 8.6 olarak gerçekleşti. Osmangazi EDAŞ 2005 yılındaki yüzde 95,17'lik tahsilat oranı ile de Türkiye genelinde önemli bir yere sahip bulunuyor.

HALKIMIZIN DİKKATİNE!

KEMİK ÖLÇÜMÜ yani OSTEODANSİTOMETRE TETKİKLERİNİ ARTIK İLÇEMİZDE

TOMOKAY 'da YAPTIRABİLECEKSİNİZ

Sessiz hastalık : OSTEOPOROZ (Kemik erimesi)

Orta yaşı geçince kadın-erkek ayırt etmeden herkeste kemik kütlesi azalır. Ancak menopoz sonrasında kadınlarda bu durum daha belirgindir.
OSTEOPOROZ'da kemikler daha delikli hale gelir. Kemik dayanıklılığı azalır. Ufak tefek kaza ve düşme kırıkla sonuçlanabilir.
Bir çok hastalıkta olduğu gibi ancak erken teşhisle bu hastalığa ENGEL OLMAK MÜMKÜNDÜR. Osteoporoz yani kemik erimesi teşhisi KEMİK ÖLÇÜMÜ (osteodansitometre) ile yapılmaktadır.
Konu ile ilgili hekimlerin isteği doğrultusunda çekim yapılmakla birlikte orta yaş üstünde ve 45 yaş öncesinde herkesin bir kez kemik ölçümü yaptırması kendi kemik kütlesi hakkında bilgi sahibi olmasını sağlayacaktır.
Tetkik ücreti 35 YTL olup (tek bölge ücretidir) herhangi bir sevke gerek olmadan çekiminizi yaptırabilirsiniz.
KEMİK ÖLÇÜMÜ TETKİKİ ÇOK KOLAYDIR
Hastaya herhangi bir ilaç verilmeden sırtüstü yatırılarak çekim yapılmaktadır. Yaklaşık 8 dakika içinde tetkik tamamlanır ve beş dakika sonra raporunuzu alabilirsiniz.

TOMOKAY
RADYOLOJİ MERKEZİ

✓ SPİRAL BİLGİSAYARLI TOMOGRAFİ (BT)
✓ ULTRASONOGRAFİ (US)
✓ RENKLİ DOPPLER ULTRASONOGRAFİ
✓ 4 BOYUTLU GEBELİK ULTRASONOGRAFİSİ
✓ GİRİŞİMSEL RADYOLOJİ (BİYOPSİ vb)
✓ OSTEODANSİTOMETRE (KEMİK ÖLÇÜMÜ)

Dr. Ziya Kaya Mah. Dutluk Sok. No: 3
(Eski SSK Hastanesi ile MIGROS arasında)
Gemlik - BURSA
Tel: (0.224) 513 65 29
513 65 30
Fax: (0.224) 513 65 18

Düşünsel Boyut

Yelda BAYKIZ
Gemlik Rotaract Kulübü
As Başkanı
e-mail:
yeldabykz@yahoo.com

Gemlik Balıkçılar Derneği Yöneticileri ile Kısa Bir Söyleşi

Gemlik'i dışarıdan tanıyanlar bu şirin ilçemizin geçim kaynağının; balıkçılık ve zeytincilik olduğunu çok iyi bilirler. Bu yüzden, Gemlik'e geldiklerinde ya balık yemeden, ya da zeytin satın almadan gitmezler. Ve bu iki kaynagın güllük gulistanlık bir şekilde sorunsuz elde edildiğini düşünürler. Ancak bu durum çok farklıdır. Son birkaç yıldır, zeytinimizin korunması ile ilgili bir takım(tescillenmesi gibi) giri şimlerde bulunulmasına rağmen, balıkçılıkla ilgili gözle gorulen bir çaba olmadığı ortadadır. Bu yazımda deginmek istediğim bu konuyla bire bir sorun yaşayan kışılerle konuşmak istedim.

Gemlik Balıkçılar Derneği Başkanı Sayın Hüseyin Dalarel ve İkinci Başkan Sayın Hakkı Yıldırım da be ni kırmayarak bu beklentime olumlu cevap verdiler. Sorunlarının en onemli kısmını, Gemlik Balık Hali olarak degerlendiren Başkan Sayın Dalarel, bakın bize neler anlattı: *"Bizim en büyük derdimiz balık halinin içerisinde bulunduğu içler acısı durumdur. Aslında buranın tek çozumu halin olduğu yerde kalarak daha nezih bir hale getirilmesidir. Ancak, üniversite yoluyla balık halinin yolu ayrılarak, hale giriş çıkışlar belirgin bir şekilde olmalıdır"*, diyen Sayın Dalerel: Parkiye Şantiyesinin oradan kalkmasının zorunluluğunu, böylece halin rahat bir soluk alacağını dile getirdi. Diğer bir sorun olan kayıkhane deki limanın çok bakımsız olduğuna da dikkat çekti. Dalarel: *"Kayıkhanedeki limana da, Gemlik Atatürk (1. sahil) kordonuna yapılan dökme işlemlerin aynısı olmalıdır. Yani buranın doldurulup üzeri betonla dökülmeli ve güzel bir şekil verilmelidir. Buradaki başıboşluk durdurulmalıdır. Ayrıca gelişigüzel doldurulan limanların avlanmayı zorlaştırıldıgı da göz ardı edilemez. Farklı bir konuyla izlenimimizin bir tanesi de; 1 Mayıs ve 1 Eylül arasındaki av yasagına rağmen, kucük gırgır teknelerinin kaçak olarak çalışmasıdır. Onca yasağa rağmen bu teknelerin ava devam ettikleri, fakat buna hiçbir şekil de onlem alınmamaktadır"* dedikten sonra söze giren, İkinci Başkan Sayın Yıldırım konuşmasında: *"Avrupa Birliği'ne girmeye çalıştıgımız şu günlerde ne yazık ki, balık halinin AB standartlarına uygun hale getirmek için hiçbir çaba gösterilmemektedir. Oysa ki elimizde bulunan böyle bir olanağın bulunmaz bir nimet olduğu kanısındayım.Yeterli ve hızlı çozumunun gerçekleştirilmesi için tüm balıkçılar beklemekteyiz"*.

Son olarak da birkaç zamandır Gemlik Balık Hali'nin Bursa Balık Hali ile birleştirilmek istenmesini vurgulayan İkinci Başkan: *"Bunu da biz balıkçılar bir türlü anlayamadık. Elimizdekileri aslında en iyi şekilde kullansak hem biz balıkçılar rahat edecek, hem de halka çok daha yi hizmet vereceğiz"* diyerek belli başlı sıkıntılarını bizimle paylaştı.

Çok söze gerek yok bence. Çünkü onemli bir geçim kaynağı olan balıkçılık olgusunu çok iyi değerlendirmek gerekir Bu anlatılanlardan en göze çarpan Gemlik Balık Hali ile Bursa Balık Hali'nin birleştirilmek istenmesi beraberinde birçok sorunu da getirir. Burada avlanan taptaze balığın satışını gerçekleştirmek için bursa balık haline gitmesi demek, balığın tazeliği yitirmesi ve fiyatların nakliye yüzünden artması demektir. Bu işte kârlı çıkan yine Bursa Belediyesi olacaktır. Bilinen bir gerçek; bu işten ekmek parası kazanan onlarca kişi ve bu kişilerden balık bekleyen on binlerce kişi bulunmaktadır. Gemlik'e yaraşan en güzel katkı umarım en kısa zamanda gerçekleşir.

ELEMAN ARANIYOR

Polikliniğimizde çalıştırılmak üzere HEMŞİRE ve ATT'ler alınacaktır.

İrtibat Tel : 513 21 22
514 10 80

Her yıl dayaktan 1350 çocuk ölüyor

Yrd. Doç. Dr. Aynur Uysal, Türkiye'de her iki kişiden birinin çocuğunun dövülmesi gerektiğini düşün düğünü ve her yıl bin 350 çocuğun dayaktan öldüğünü söyledi. Ege Üniversitesi (EÜ) Hemşirelik Yüksek okulu Halk Sağlığı Hemşireliği Anabilim Dalı öğretim üyesi Yrd. Doç. Dr. Aynur Uysal, Türkiye'de her iki kişiden birinin çocuğunun dövülmesi gerektiğini düşün düğünü söyledi.
Uysal, Sosyal-İktisadi Araştırmalar Merkezi'nin (SİAR) verilerine göre, her yıl bin 350 çocuğun dayaktan öldüğünü, 30 milyon çocuğun ise sokaklarda şiddetle burun buruna yaşadığını söyledi.
"Aile İçi Şiddet Kurbanlarının Demografik Değerlendirilmesi" konulu araştırmasında çocuk şiddetini araştıran Yrd. Doç. Dr. Uysal, çocuk yaşı arttıkça fiziki istismarın azaldığını, 0-3 yaş arası çocukların yüzde 76'sının aile istismarıyla karşı karşıya kaldığını belirtti.
16 yaşından büyük çocukların ise aile dışı istismara uğradığını vurgulayan Uysal, "Dayak yiyen anne çocuğunu daha sık dövmekte, ayrılmış ailelerde çocuklara yönelik şiddet yaygın olarak uygulanmaktadır. Eşini döven erkeklerin, çocuklarını da dövme eğiliminde olduğu bilinmektedir. Yine ailede boşanma, ayrılma gibi riskli durumlarda çocuğa yönelik şiddet artmaktadır." dedi.
Kız çocukların daha çok şiddet gördüğünü belirten Uysal, "Anne, eşinden cinsel şiddet görüyorsa kızının babası tarafından istismar edilme ihtimali 6.5 kat artmaktadır. Şiddete bağlı çocuk ölümlerinin yüzde 80'inde katil zanlısı, baba olarak karşımıza çıkmaktadır." diye konuştu.
Aile içi şiddete şahit olan çocuklarda, şiddete doğrudan maruz kalanlarda olduğu gibi davranış, somatik ve duygu problemleri görüldüğünü kaydeden Aynur Uysal, "Erkek çocuklar, okul gibi ev dışı sosyal ilişkilerinde daha saldırgan olu yor. Kız çocuklar ise içe kapanık, pasif ve asosyal olma eğiliminde." dedi.

ÇİZİYORUM

Barış Güler'in kaleminden

7 YAŞ

GEMLİK BELEDİYE BAŞKANLIĞINDAN

1. Gemlik Belediye Mezbaha İşletmesinin kesim, taşıma, soğuk hava tesisi işletilmesi bekçi hizmetleri 2886 sayılı kanunun 45. maddesi uyarınca açık teklif usulü ile (eksiltme) 3 (üç) yıllığına taşerona yaptırılacaktır.
2. İhale 26.07.2006 Çarşamba günü saat 14.oo'da Belediye Encümeni huzurunda yapılacaktır.
3. İşin geçici teminatı 3.735,00 YTL'dir.
4. İhaleye girmek isteyenlerin 08.09.1983 tarih, 2886 sayılı kanunun 74. maddesine dayanılarak çıkarılan niteliklere haiz olmak, yine anılan kanun ve yönetmelikte açıklanan teklifte bulunmak, geçici teminatı yıtırmak şarttır.

DİĞER BELGELER

1. İhale uhdesinde kaldığı takdirde, ihalenin onayını müteakip 20 gün içinde adı geçen hizmetleri yürütebilecek personeli ve et taşıma aracını temin edebileceğine dair taahhütname (Noterden)
2. Et taşıma aracının et taşımaya uygun olduğunu gösterir belge (İl Tar. Md'den) veya evsafa uygun aracı temin edeceğine dair taahhütnemi (Noterden) İhaleyi kazanan işletici sözleşmeyi takip eden 7 gün içinde İl Tarım Müdürlüğünden aracın et taşımaya uygun olduğunu gösterir belgeyle birlikte aracı temin edecektir.
3. Bu işe ait evraklar ve şartnameler Belediyemiz Veteriner Hekimliğinde görülebilir.
4. İhaleye katılmak için son müracaat 26.07.2006 Çarşamba günü saat 12.oo'a kadardır.
5. Posta ile yapılacak müracaatlar dikkate alınmayacaktır. B - 3285

T.C.
Gemlik İcra Dairesi
Dosya No: 2005 / 982 Tal.

TAŞINIRIN (MARKANIN) AÇIK ARTIRMA İLANI (GEMLİK İCRA MÜDÜRLÜĞÜNDEN)

Bir borçtan dolayı hacizli ve aşağıda cins, miktar ve değeri yazılı tescilli marka satışa çıkarılmış olup;
Birinci artırmanın 09.08.2006 günü saat 11.50-12.00'de Gemlik İcra Müdürlüğü'nde ve o gün kıymetinin % 60 ına istekli bulunmadığı takdirde 14.08.2006 günü aynı yer ve saatte 2. artırmanın yapılarak satılacağı; şu kadar ki, artırma bedelinin malın tahmin edilen değerinin % 40'ını bulmasının ve satış isteyenin alacağına rüçhanı olan alacakların toplamından fazla olmasının ve bundan başka paraya çevirme ve payların paylaştırma giderlerini geçmesinin şart olduğu; mahcuzun satış bedeli üzerinden % 18 oranında KDV'nin alıcıya ait olacağı ve satış şartnamesinin icra dosyasında görülebileceği; gideri verildiği takdirde şartnamenin bir örneğinin isteyene gönderilebileceği; fazla bilgi almak isteyenlerin yukarıda yazılı dosya numarasıyla Dairemize başvurmaları ilan olunur. 07.07.2006
İcra Müdürü

Takdir Edilen Değeri

Lira	Krş.	Adedi	Cinsi	Niteliği ve Önemli Özellikleri
1000 YTL	00-Ykr.	1	Marka	Türk Patent Enstitüsü Markalar Dairesi Başkanlığında 106667 Tescil no ile kayıtlı "DALINDA KONSERVE" adlı marka

(İİK m.114/1, 114/3)
* Bu örnek, bu Yönetmelikten önceki uygulamada kullanılan Örnek 63'e karşılık gelmektedir. B - 3323

ELEMAN ARANIYOR

Matbaamızda yetiştirilmek üzere
ÇIRAK ARANIYOR
KÖRFEZ OFSET
İstiklal Caddesi Bora Sokak No : 3/B
(Akbank aralığı Stüdyo Prestij yanı
Tel : (0.224) 513 96 83 GEMLİK

TURAN TRAFİK
ADNAN TURAN
Her türlü araç devir
Yeni kayıt, Piaka,
Ruhsat, Fenni muayene
Sigorta işlemleri yapılır.
Adres: Gürle İş Merkezi
Kat: 1 No: 66 - GEMLİK
Tel : (0.224) 514 62 02
GSM: (0.537) 933 25 26

KAYIP
Gemlik Kaymakamlığından aldığım yeşil kartımı kaybettim. Hükümsüzdür.
FAHRETTİN SEYHAN

'Gemlik Körfez' internette
www.gemlikkorfez gazetesi.com

BAYAN HASTAYA BAKACAK
BAYAN HASTA BAKICI ARANIYOR
Mür. Tel : 513 26 10

İnatçı çocuklarla başa çıkmanın yolları

Uzmanlar, çocuklardaki inatlaşmaya farklı etkenlerin sebep olduğunu belirterek, bu etkenlerin bilinip ona göre davranıldığı zaman, inatlaşmanın önüne geçilebileceğini söylüyor.
Ebeveynlerine bağımsız bir birey olduklarını kanıtlamaya çalışan çocuklar, bunu başaramadıklarını düşündüklerinde anne-babalarıyla inatlaşmaya başlıyor. Bu nedenle uzmanlara göre, çocuklarla gereksiz yere çatışmaya giren anne-babalar, iletişimsizliğin temelini atıyor.
Çocuklarda inatlaşmanın her yaş döneminde görülebileceğini belirten uzmanlar, çocukların bağımsız birer birey olduklarının farkına varmaya başlamaları ve dünyayı keşfetme meraklarının, inatlaşma sürecini tetiklediğini bildiriyor.
Uzmanlara göre çocuklar, anne-babaları ve çevresindekilerle ayrım yapmaksızın her zaman ve her konuda çatışmaya girebiliyor.
Çocukların bir inatlaşma nöbeti süresince fikir değiştirdiğine de tanık olabilir ve bazen neyi isteyip neyi istemediğini bile anlamayabilirsiniz.
Örneğin, acıkmıştır ama evdeki yemeği yememekte direnir.
Söz gelişi hamburger ister, hamburgerciye gidersiniz. 'Ben bundan istememiştim ötekinden al' diye tutturur. Diğer mönüden aldığınızda ise başka bir bahane bulur.
Birinizden biri yenik düşene kadar bu sürtüşme devam edebilir. Çocuklarla inatlaşma dönemlerinde her iki tarafın da amaçlarını açıkça ortaya koyması gerektiğini öneren uzmanlar, amaçların ona yemek yedirmek, bir oyuncakçının önünden geri çekmek veya uyutmak gibi çok çeşitli olabileceğini ifade ederek, onun ise tek amacının sizin dediğinizin tersini yapmak olduğunu belirtiyor. Uzmanlar bu davranışın nedenini ise; çocuğun anne-babaya karşı bağımsız bir birey olduğunu ve kendi tercihlerini kendisinin yapabildiğini kanıtlamak istemesi olarak açıklıyor.
Pek çok anne-babanın bunun farkında olmadığı için çocuklarıyla gereksiz yere çatışmaya girdiklerini kaydeden uzmanlar, ebeveynlerin kendilerini de çocuklarını da yıprattıklarını söylüyor.
Uzmanlara göre daha da kötüsü, bazı çocukların bunu bir alışkanlık haline getirdiğini ve daha ileriki yaşlara taşıdıklarını bildirerek, anne-babanın ise bu çatışmalara çözüm olarak şiddete başvurmaya başladıklarını da belirtiyor.
Kısacası, küçük yaşlarda başlayan, çocukların gelişiminde çok doğal olan inatlaşma, anne-baba ve çocuk arasındaki iletişimsizliğin başlangıç noktası olabiliyor.

Sıcak hava öfke patlamasına neden oluyor

Akdeniz Üniversitesi Sağlık, Kültür ve Spor Dairesi Başkanlığı'nda görevli Uzman Psikolog Elif Yazar, aşırı sıcakların insan psikolojisini olumsuz etkilediğini belirterek, "Bir olay karşısında tepki verirken ya da karar alırken birkaç dakikalık nefes egzersizi yapılmalı" uyarısında bulundu.
Özellikle öfke ve anksiyeteye yatkın kişilerde sabırsızlıkla tahammülsüzlüğün sıcakla birlikte tetiklendiğine dikkat çeken Yazar, sıcakla birlikte tepkisel hareketlerin arttığını ifade etti.
"Kişi, en son yapacağı şeyi ilk başta yapmaya başlıyor" diyen Yazar, sözlerine şöyle devam etti:
"Sıcakta sabırsızlık ve tahammülsüzlük başladığı gibi, öfke patlamaları da yaşanıyor. Öfkenin nedeni aranmadan, aniden ortaya çıkıyor. Bunların yanı sıra umutsuzluk, karamsarlık, yorgunluk, olumsuzluk ve uyku hali de sıcakla birlikte daha yoğun hissediliyor.
Kişi, belki en son söyleyeceği ya da yapacağı şeyi ilk başta yapıyor.
Bu nedenle, ani tepkiler ve kararlar yerine, birkaç dakika nefes alıp verdikten, ve birkaç dakika düşündükten sonra olaylar karşısındaki tepkiler ortaya koyulmalı."
Sıcak havada araç kullanmanın önemine de dikkat çeken Yazar, aşırı sıcakların kişinin reflekslerini zayıflattığı söyledi.
"Refleks zayıflaması hayati bir konudur" diyen Yazar, trafikte dikkatli olunması gerektiğini belirtti
Yazar, "Trafikte sinirlenmemek, mümkünse klimalı araçlarda bulunmak, sabırsızlık göstermemek, öfke patlamalarına engel olmak olası kazaları önleyecektir. Sıcak insanı sinirli yapabiliyor. Bunun için trafiğe çıkarken kişi kendi kendine sakin olmayı telkin etmeli. Kendisini, trafikte karşı tarafa toleranslı olacağına inandırmalı.
Bu tip telkinler, olumsuzlukları engelleyecektir" şeklinde konuştu.
Sıcaklarda yayaların da dikkatli olması gerektiğini hatırlatan Yazar, "Yayaların dikkatli olması gereken konu, sürücülerin hata yapabilecekleridir.
Bu nedenle yolun karşısına geçerken dikkat edilmesi gerekiyor" dedi.
Sıcakların insan vücudu üzerinde olduğu kadar ruh halinde de değişkenliklere neden olduğunu yenileyen Yazar, bol sıvı alınması gerektiğini kaydetti.
Yazar, "Ayrıca mecbur kalınmadıkça sokağa çıkılmamalı. Serin yerler tercih edilmeli. Nefes egzersizleri ihmal edilmemeli" ifadelerini kullandı.

GEMLİK REHBERİ

GEREKLİ TELEFONLAR	
İtfaiye	110
Polis İmdat	155
Jandarma İmdat	156
Jandarma K.	513 10 55
Polis Karakolu	513 18 79
Gar. Kom.	513 12 06
KAYMAKAMLIK	
Kaymakamlık	513 10 51
C.Savcılığı	513 10 53
C.Savcı Yrd.	513 29 54
Emniyet Müd.	513 10 28
ULAŞIM	
METRO	513 12 12
Aydın Turizm	513 20 77
Süzer Turizm	512 10 72
Kanberoğlu-Esadaş	514 45 49
Anıtur	514 47 71
Kamil Koç	513 35 71
HASTANELER	
Devlet Hastanesi	513 92 00
SSK Hastanesi	513 23 29
Mer.Sağ.Ocağı	513 10 68
Tomokay Tomografi	513 65 29
TAKSİLER	
Körfez Taksi	513 18 21
Çınar Taksi	513 24 67
Güven Taksi	513 32 40
Gemlik Taksi	513 23 24
Manastır Taksi	514 35 50

RESMİ DAİRELER	
TEK Arıza	513 20 66
TEK İşletme	513 45 03
Statyum	514 00 95
Orm.Böl.Şef.	513 12 86
Milli Eğt. Md.	513 11 74
Halk Kütüphane	513 13 53
Askerlik Şb.	513 10 57
Karayolları	513 13 08
Liman Baş.	513 11 33
Mal Müd.	513 10 95
Nüfus Md.	513 37 42
Özel İd. Md.	513 15 07
Tapu Sicl. Müd.	513 14 14
Müftülük	513 13 64
Gümrük Md.	524 85 86
Tekel Md.	513 10 42
Ver. Dairesi Md.	513 10 92
İlçe Tarım Müd.	513 10 45
İlçe Seç. Md.	513 77 77
Halk Eğitim Müd.	513 18 46
BELEDİYE	
Santral	513 45 21 -23
Başkanlık	513 45 20
Zabıta	513 24 32
Otobüs İşlet.	513 45 21-122
Su İşlet.	513 45 21 - 115
İtfaiye	513 23 25
Muhasebe Md.	513 45 21 -182
Yazı İşl. Md.	513 45 21 -111
Su Arıza	Yalnız 185

DENİZ OTOBÜSÜ	
Bursa	256 77 84
Mudanya	544 30 60
Yenikapı	(212) 516 12 12
Yalova	(226) 811 13 23
İDO İmam Aslan Dinlenme Tes.	513 23 94
VAPUR - FERİBOT	
Yalova	(226) 814 10 20
Topçular	(226) 363 43 19
Eskihisar	(262) 655 60 31
OTOBÜS	
Şehirlerarası	261 54 00
Otobüs Terminali	(18 Hat)
TÜP DAĞITICILARI	
Aygaz	513 12 95
Tekgaz	513 16 37
Ocakgaz	513 16 37
Ergaz	513 88 43
İpragaz	513 22 59
Habaşgaz	513 45 46
Yeni Likitgaz	513 65 00
BP Gaz	514 59 81
Bütünler Likitgaz	513 80 00
Akçagaz	514 88 70
Totalgaz	514 17 00
AKCAN PETROL	513 10 79
YERLİYURTLAR PETROL	513 30 33
TUNCAY OTO GAZ	513 14 25

NÖBETÇİ ECZANE

14 Temmuz 2006 Cuma
BAYER ECZANESİ
İstiklal Cad. GEMLİK

GEMLİK'İN İLK GÜNLÜK GAZETESİ
Körfez
GÜNLÜK SİYASİ GAZETE
YEREL SURELİ YAYIN
YIL : 34 SAYI : 2492
FİYATI : 0.25 YTL. (KDV Dahil)
Sahibi : Kadri GÜLER
Sorumlu Yazı İşleri Müdürü : Serap GÜLER
Haber Müdürü : Seyfettin ŞEKERSÖZ
İstıklal Cad. Bora Sok. No:3/B
Tel : 513 96 83 Fax : 513 35 95 GEMLİK
Yönetim ve Basım Yeri : KÖRFEZ OFSET
Matbaaclık-Yayıncılık-Reklamcılık Tesisi
İstiklal Cad. Bora Sok. No:3/B GEMLİK
(Dini bayram Günleri ve Pazar günleri yayınlanmaz)

YILDIRIM MOBİLYA

Alışveriş mağazaları

Mudanya'dan sonra şimdi de GEMLİK'teyiz!

- MİSAFİR ODASI TAKIMLARI ve YATAK ODASI
- KANEPELER - SEHPALAR
- HALI ÇEŞİTLERİ ve TÜL PERDE ÇEŞİTLERİ
- YATAK ve BAZA ÇEŞİTLERİ
- ELEKTRİKLİ MUTFAK GEREÇLERİ
- KLİMA ve BEYAZ EŞYA
- EV TEKSTİL ÇEŞİTLERİ

ATLANTİK

AEG

PHILIPS

arzum

arnica

DİVAN

Fakir

Felix

YAĞMUR

ARISTON

DOĞTAŞ

TÜM KALİTELİ MARKALAR
UYGUN FİYAT SEÇENEKLERİ

Merkez: Dr. Ziya Kaya Mh. İstiklal Cad.
Kordon Apt. No: 60 Tel: 0.224 512 02 32 - GEMLİK
Şube: Dr. Ziya Kaya Mah. İstiklal Cad. No: 51/ A GEMLİK

BAYTAŞ İNŞ. LTD.ŞTİ

"Sağlamlık ve Estetik Bizim İşimiz"

SATILIK LÜKS DAİRE VE İŞYERLERİ

GÖRMEDEN KARAR VERMEYİN

DOĞAL GAZ KOMBİ
LAMİNANT PARKE
HAZIR MUTFAK
ISI ve SU YALITIM
AMERİKAN KAPI
ÇELİK KAPI
UYDU ANTEN
ADSL BAĞLANTISI
SIDING CEPHE KAPLAMA
OTOPARK
YEŞİL ALAN

Detaylı Bilgi ve İrtibat Bürosu :
Hisar Mah.
Baytaş Körfez Sitesi
No : 56 GEMLİK
Tel : 513 42 21
513 17 94
www.baytasinsaat.net

GEMLİK'İN İLK GÜNLÜK GAZETESİ

GEMLİK

Körfez

TARAFSIZ SİYASİ GAZETE

15 Temmuz 2006 Cumartesi info@gemlikkorfezgazetesi.com 25 Ykr

birey dergisi DERSHANESİ

bire bir ilgilenmeye geliyoruz...

İstiklal Cad. Gürçay İş Mrk. No:36 Tel : 514 15 15 GEMLİK
e-mail: bursa@birey.com

Sunğipek Fabrikası arazisinde Milli Eğitime bırakılan 30 dönümlük alana yapılacak liselerlere ilgi yok

Okul yatırımları ödenek bekliyor

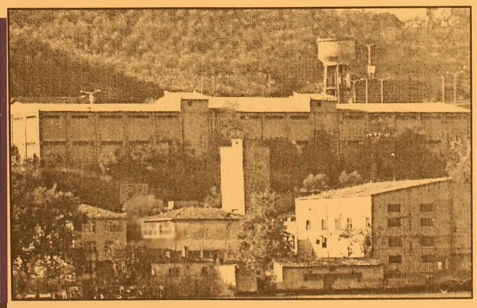

Uludağ Üniversitesi'ne devredilen eski Sunğipek Fabrikası arazisinde 30 dönümlük bir alan lise yapımı için Milli Eğitim Bakanlığı'na bırakıldı. Okul yapımına başlanması için herşey hazır ama ödenek yokluğu, okulların yapılmasını engelliyor. *Haberi sayfa 3'de*

Güne Bakış

Kadri GÜLER
kadri_guler@hotmail.com

İktidardan tık yok

Yaz tatili başladı, neredeyse yarısına gelinecek.

Bu aylar, okulların onarım ve yatırımlarının yapılması gerektiği aylar.

Gelin görün ki bizde okullar ne zaman açılır, onarım için para o zaman çıkar.

Geçtiğimiz yıllarda Cumhuriyet İlköğretim Okulu'nda olduğu gibi...

Gemlik de eğitim ve öğretim yetersiz derslik nedeniyle ikili olarak yapılıyor.

Devamı sayfa 7'de

Bursa'nın geleceğine ışık tutan planlar onaylandı

Bursa'nın geleceğine ışık tutacak olan 1/25000'lik merkez ve batı nazım imar planları, Büyükşehir Belediye Meclisi'nde oy çokluğuyla kabul edildi. Komisyon raporları ise, 43'e 16 oy çokluğuyla kabul edilerek, meclisten geçti. *Haberi sayfa 3'de*

Belediye çeşmeleri vefat etti

Haberi sayfa 4'de

ÖZEL AYKENT İLKÖĞRETİM OKULU

"İyi bir gelecek Aykent ile başlar"

Özel Aykent İlköğretim Okulu ve Anasınıfı 2006-2007 dönemi kayıtları başladı

Gemlik - Orhangazi yolu 2. Km.
Umurbey Paşabahçeler Mevkii
Tel : 513 50 84 GEMLİK
www.aykentilkogretim.k12.tr

Deneyimli kadromuz ve çağdaş eğitim anlayışıyla sizlere en yakın özel okuluz

OKULUMUZUN YETİŞTİRDİĞİ ÖĞRENCİLER; Hoşgörülüdür, şeffaftır, Olaylara profesyonellikle yaklaşır ve çözer, Planlıdır, çalışmalarını planlar ve uygular, Evrenseldir, çağa ayak uydurmasını bilir, Yeniliklere açıktır, Süreç odaklıdır, paylaşımcıdır, Her zaman ve her konu da özveri ile çalışır, Vefakardır, dostlarını asla unutmaz, Sürekli eğitim ilkesi ile hareket eder, Kararlı ve tutarlıdır, kendi kararlarını verir ve uygular, Özgüveni tamdır. Her yerde ve her ortamda kendini ispatlar, Engel tanımaz, "BAŞARACAĞIM" der ve başarır....

2006-2007 EĞİTİM ve ÖĞRETİM YILI ÜCRETLERİMİZ

SINIFLAR	FİYAT
ANA SINIFI	3.300 YTL
1.SINIF	4.000 YTL
2. SINIF	4.750 YTL
3. SINIF	4.750 YTL
4. SINIF	4.750 YTL
5. SINIF	4.750 YTL
6. SINIF	4.750 YTL
7. SINIF	4.750 YTL
8. SINIF	4.750 YTL

Not : Ücretlerimize Eğitim-Öğretim, yemek, servis ve KDV dahildir

Sunğipek Fabrikası arazisinden Milli Eğitime bırakılan 30 dönümlük alana yapılacak liselere ilgi yok

Okul yatırımları ödenek bekliyor

Seyfettin ŞEKERSÖZ

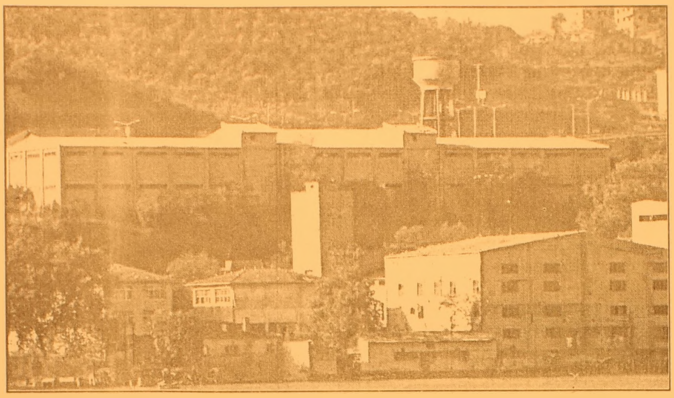

Sunğipek fabrikası arazisinden Milli Eğitim Müdürlüğü'ne ayrılan yaklaşık 30 dönümlük alanda projelendirilen liseler için ödenek çıkmaması, yatırımların askıya alındığı gösteriyor.

İçinde 4 lisenin eğitim göreceği, beş bin metrekare kapalı alanı bulunan binalarda yapılacak onarımlarla iki katı yer kazanılacağı belirtilirken, yaklaşık 9 milyon YTL tutacak olan onarım için bugüne kadar ödenek çıkmadığı öğrenildi. Tüm projelerinin yanı sıra zemin etüt ve jeolojik planlarının da hazırlanarak ilgili bakanlıkça onaylandığı öğrenilen liseler kampüsü için son düğmeye ne yazık ki basılamıyor.

Okul alanı bulmakta sıkıntı çekilen Gemlik'te Sunğipek arazisinde Milli Eğitime ayrılan yerin dışında Hamidiye İlköğretim Okulu yanında kamulaştırılan arsa için de hiçbir girişimde bulunulmadığı öne sürülüyor.

Sunğipek arazisinde ayrılan ve onarım için ödenek bekleyen binanın yatırım tekliflerinin yapıldığı öğrenilirken, öncelikli olarak hayırsever vatandaşların eğitime katkıda bulunmaları bekleniyor. Sayısız zenginin bulunduğu Gemlik'te ismiyle anılan okulların sayıları üçü geçmiyor. Sunğipek arazisi üzerinde projelendirilen binalarda hayırseverlerin geleceğin büyük adamlarını yetiştirmek için yardımda bulunmaları bekleniyor.

Bursa'nın geleceğine ışık tutan planlar onaylandı

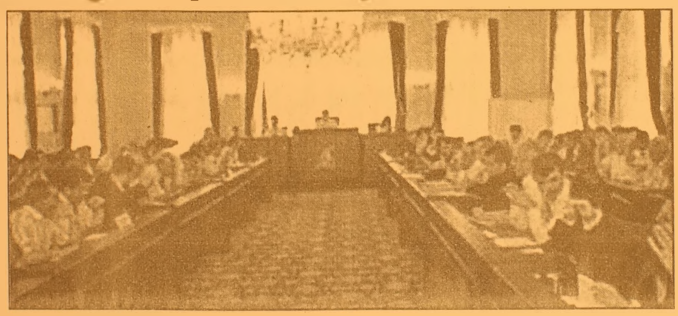

Bursa'nın geleceğine ışık tutacak olan 1/25000'lik merkez ve batı nazım imar planları, Büyükşehir Belediye Meclisi'nde oy çokluğuyla kabul edildi.

Bursa Büyükşehir Belediyesi Başkan Vekili Fahreddin Yıldırım'ın Başkanlık ettiği, Belediye Meclisi toplantısı dün tarihi binada yapıldı. İmar ve Bayındırlık Komisyonu'nun meclis gündemine taşıdığı, 1/25000'lik merkez ve batı nazım imar planları itirazlara rağmen oy çokluğuyla kabul edildi.

AKP meclis üyesi Şakir Ermiş, konuyla ilgili söz alarak, bu planların bu yılsonu itibariyle uygulamaya konulması gerektiğini vurguladı. İmar yönetmeliği kanunun isteği üzerine planların hazırlandığını hatırlatan Ermiş, *"Bu planlar gerektiği için hazırlandı. Hiçbir siyasi düşünce gözetilmeden, bütün Bursa'nın geleceği düşünülerek bu planlar yapıldı. Komisyona yapılan 600'ü aşkın itirazın 218 kabul edildi. Bu da planlar üzerinde ne kadar objektif çalışıldığının göstergesidir"* dedi.

Meclise Başkanlık eden Başkan Vekili Fahreddin Yıldırım'da planların tarafsız bir şekilde hazırlandığını ifade ederek, yaşanabilir yeşil bir Bursa'nın gelecek nesillere bırakılması için planların yapıldığını söyleyerek, *"Gelecek nesillere kötü değil en iyisini bırakmak için çalışıyoruz. Amacımız, içinde yaşamaktan haz alacağımız yeşil bir Bursa bırakmak"* diye konuştu.

Mecliste itirazlara sebep olan ilgili komisyon raporları, DYP, CHP ve Bağımsız üye Semih Pala'nın red oyu kullanmasına karaşın, 43'e, 16 olarak, oy çokluğuyla kabul edildi.

Osmangazi Belediye Başkanı Recep Altepe ise mecliste, kentin ortasında kalan ve kaldırılması için çalışmaların yapıldığı tabakhaneler için parti ayırımı gözetmeksizin her kesimden yardım istedi. 25 yıldır şehrin ortasında faaliyet gösteren tabakhanelerin artık Bursa'ya yakışmadığını ve Büyükşehir Belediyesi iye ortak çalışmaları sonucunda burayı Bursa'nın en güzel semti hali getirmek için ellerinden gelen gayreti gösterdiklerini ifade eden Altepe, *"Bu bolgedeki işletmecilere verilen süre 30 Haziran itibariyle doldu. İşletmelere verilen su ve elektrik enerjisinin kesilmesi için tebligat gönderilmesi gerekiyor. Uludağ Elektrik A.Ş tarafından gönderilen tebligat süresi iki gün sonra doluyor. İki gün sonra bu işletmelerin elektriği kesilecek. Bu bölgenin temiz bir hale getirilerek Bursa'ya kazandırılması için tüm sivil toplum örgütleri ve partilerinde desteğini bekliyoruz"* dedi.

Toplantıda ayrıca, sınırları genişleyen Bursaray'ın yeni hatları ve ilçelere otobüs ulaşımında, 'Bütünleşik bilet sistemi'nin uygulanması için BURULAŞ'ın, Büyük şehir Belediyesi ile yapmış olduğu anlaşmaya ek süre verilerek, 10 yıllık işletmecilik sözleşmesi için Başkan Şahin'e Meclis tarafından yetki verildi. Yaz tatili öncesi yapılan son toplantıda ayrıca Büyükşehir Belediye si'ne 10 adet iş makinesinin lizing yöntemi ile alınması için karar alındı.

Vicdanca

Vicdan Kayır TOPAKTAŞ

Martılar terk etti Mudanya'yı

Zeytin köylerinin gerdanlığıdır onlar...

Zeytinin öyküsünü dinlemek isterseniz; Mudanya, Gemlik, Kurşunlu sahillerine doğru yol almanız gerekecek...

Artık zeytin köyleri öykülerde, türküler de, manilerde...

Sofraların lezzeti zeytin...

Köylerin gerdanlığı zeytinlikler yok olma tehlikesinde yıllardır...

Sayılı zeytin ağaçları ...

Kiloluk hesabına düşen sofranın incisi zeytin!

Mudanya ya doğru yol alırken nokta gibi kalan yeşil örtülü tepeliklerde villa ve beş altı katlı konutlarla karşı karşıya kalır sınız... Tek tük kalan zeytinlikler, bahçe örtüsünde son demlerini yaşıyor.

Denize nazır zeytin tepeliklerinde kök salmış betonarme binalar... Köküne salamura dökerek yok etmeye gerek kalmadan köksüz binalar dikildi.

Dünya da oksijenin en önemli adresleri arasında yer alan Mudanya'ya oksijen gere kecek!..

Ahmet Özgenç arkadaşımın "Zeytincilik Ölüyor" başlıklı haberi Bursa'nın yerel ba sınında işlenmeli günlerce...

Mudanya yoluna bir pano asmalı;

'Mudanya'ya doğru dönerken, zeytin görürsen sakın şaşırma" diye...

Çarpık yapılaşmadan nasibini alan zeytin ve deniz kasabaları can çekişiyor....

Güneş batımına küs...

Doğumu sancılı...

Denizinde yüzemezsiniz...

Yüzlerle ifade edilen balık çeşitleri on parmağı geçmeyecek denli az...

Güney Marmara Doğal ve Kültürel Çevre yi Koruma Derneği (GÜMÇED) Başkanı Ad nan Önürmen isyan ediyor:

"Zeytin ağaçlarını kesenlere ceza ve ril meli... Mudanya ilçemizde sessiz ve seda sız biçimde bölüm bölüm zeytinlikler 'villa' adı altında kesilerek şantiyeye ve inşaat alanlarına dönüştürülüyor... Denize hâkim tepelerde çok katlı yapılaşmalar dikkat çekiyor. Hükümet, acilen zeytinliklerin imara açılmaması ve buralara inşaat yapanlara hakkında ağır cezalar içeren hükümler çıkartmalı... Zeytinlikler alarm veriyor" sözleri ile Belediye ve hükümeti göreve çağırıyor...

Oysa ki, hükümet SİT alanlarını inşaata açtı...

Güzelyalı'nın Çirkinyalı'ya dönüştüğünü belirten Önürmen, ileri ülkelerde "deniz, balık, zeytin günü" festivaller düzenlendiğine dikkat çekiyor.

İyi de...

Zeytin-deniz-balık festivali düzenlemek için o yörenin ürününe sahip çıkmak gerek, canlandırmak gerek...'Yok' olmaya yüz tutmuş zeytinin, balığın festivali olur mu?

Bursa'nın hava ve deniz koridorları gün geçtikçe daralıyor...

Mudanya yolu üzerinde yer alan Fatih Sultan Mehmet Bulvarı'nda yaşayan biri olarak bu yıl Mudanya'nın yosun kokusunu soluyamadım.

Martılar çatılar da beyaz görüntüler sergilerken, yunuslar gibi sabahlara kadar acı acı bağırdılar... Açlar! Denizlerinden göç etmişler...Zeytinliklerini terk eden serçeler uçuşuyor...

Önce serçeler, sonra da martılar terk etti Mudanya' yı...

TEŞEKKÜR

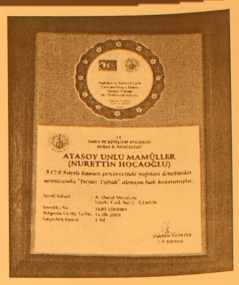

İşletmemizin kaliteye ve hijyene verdiği önem sonucu Bursa İl Tarım Müdürlüğü tarafından 'BEYAZ TABAK' ödülü ile ödüllendirildik. Bursa İl'inde 23 firmaya verilen bu ödül nedeniyle İl Tarım Müdürlüğü ilgililerine teşekkürü bir borç biliriz.

Müşterilerimize kaliteli ve hijyenik ekmek üretmeye ve yedirmeye devam edeceğimizi bildiririz.

Atasoy Unlu Mamüller

Nurettin Hocaoğlu

Harabe bina tuvalet olarak kullanılıyor

Seyfettin ŞEKERSÖZ

Balıkpazarı Mahallesi Alemdar Caddesi üzerinde Cumartesi günleri açılan pazarda tuvalet bulunmaması sorun yaşatır ken, aynı amaçla kullanıldığı belirtilen harabe binadan pis kokular geliyor. Atlas Sineması'nı hemen geçtikten sonra sağ tarafta bulunan ve eskilerde Böceklik olarak kullanıldığı belirtilen harabe ve üstü açık binanın kapılarının da bulunmaması nedeniyle, pazarcı esnafının uğrak yeri olduğu ileri sürülüyor.

Tuvalet ihtiyacı hisseden esnafı ile akşamları bazı kişilerin de aynı amaçla kullandıkları eski bina çevrede oturanları tedirgin ediyor. Görüntü vermek istemeyen ve çevrede oturduklarını söyleyen bir çok ev kadını isyan ederken, belediyenin buraya Pazar yeri verirken neden tuvalet yapmadığını da haklı olarak soruyorlar.

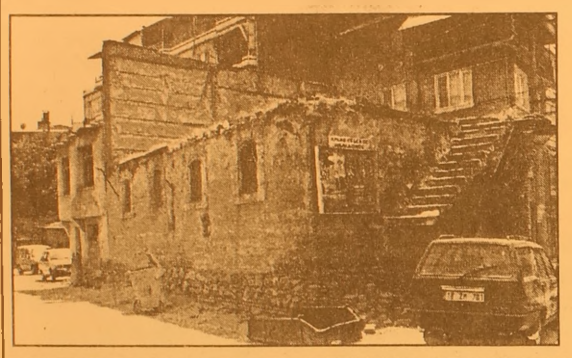

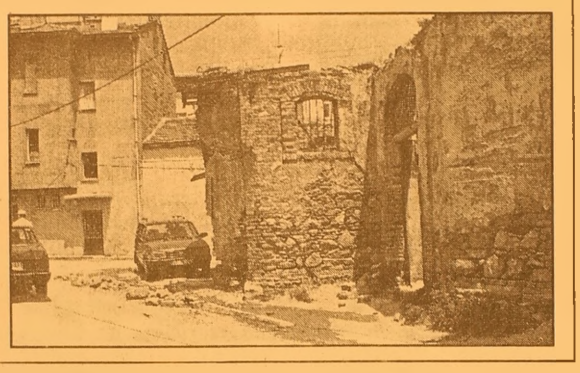

Güne Bakış

Kadri GÜLER

İktidardan tık yok..

Okul yapımı için yıllardır yer bulunamıyordu.

Sunğipek Fabrikası'nın Uludağ Üniversitesi'ne devri protokolünde Gemlik'e lise yapımı için bu araziden yer ayrılması hükme bağlanmıştı.

Bu hüküm yerine getirildi ve 30 dönümün üzerinde arazi ve eski binalar Milli Eğitim Bakanlığı'na verildi.

Uludağ Üniversitesi'nden ayrılacak alandan daha fazlası bir oldu bitti ile alındı.

Bu yıl bu alandaki eski binalar için onarım ödeneği ayrılmasıyla inşaatlar tamamlanarak yeni öğretim yılına yetiştirilecekti.

Herşey hazır ama ortada beklenen ödenek olmayınca bugüne kadar bir hareket görülmedi.

AKP iktidarının yatırımlara dur dediğini okuyuruz.

Merkezi hükümetten para aktarılmayınca birçok yerde işler durdu.

AKP iktidarının Bursa'dan 12 milletvekili var.

Gemlik'te yaşanan bu sıkıntıyla ilgilenecek bir tek Allah'ın kulu yok mu?

Bizim milletvekilimiz nerede.

Lafa gelince Gemlik'in milletvekili var deniyor ama Gemlikliler birçok olayda başka milletvekillerinin Gemlik'e hizmet getirdiğini görüyoruz.

İktidar Partisi Üniversiteye de bir kuruş ödenek ayırmadı.

Borusan Kurucusu Asım KocabıyıkYüksek Okullarının yapımına destek olmasaydı daha çok beklerdik Üniversiteyi..

AKP'liler haydi biraz kımıldayın güç sizde.

REGAL PC SHOP

NOWOX BİLGİSAYAR

AKLINI SEVEN REGAL ALIR

FİYAT FARKI CEBİNE KAR KALIR

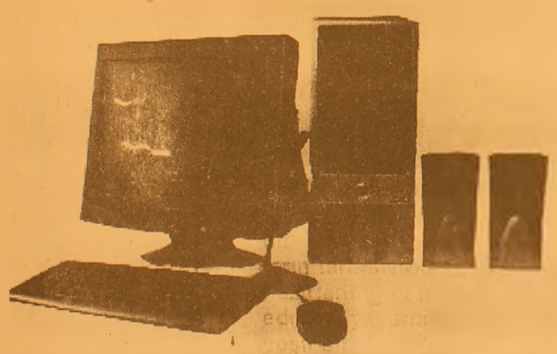

527 $ + K.D.V. başlayan fiyatlarla

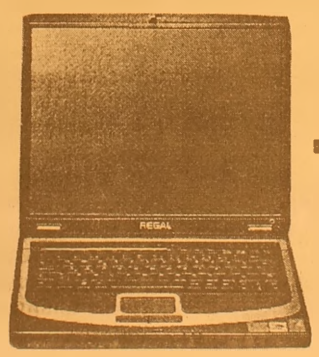

775 $ + K.D.V. başlayan fiyatlarla

HERKESE

REGAL 3600 DivX'li DVD OYNATICI

REGAL 37 EKRAN TELETEXT TV

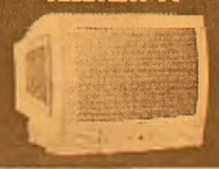

ADSL ABONELİK PAKETİ

Hem ADSL modem, hem de ADSL aboneliği bir arada

HEDİYE!

AYRICA

axess

REGAL'DE AXESS'E ÖZEL

12 TAKSİT

FİRMANIZI İNTERNETE TAŞIYORUZ

REFERANSLARIMIZ

www.firmaniz.com
isim@firmaniz.com

Gemlik Körfez Gazetesi www.gemlikkorfezgazetesi.com
Baytaş İnşaat www.baytasinsaat.net
Atamer Hotel www. atamerhotel.com
GEMSİAD www.gemsiad.org
Tatcan Zeytincilik www.tatcan.com
Gemlik Tır Koop. www.gemliktirkoop.com
Gemlik Lions Kulübü www.gemliklions.com

DİĞER REFERANSLARIMIZ İÇİN: www.gemlikweb.com

NOWOX BİLGİSAYAR

Gazhane Cad. No: 14 Gemlik / BURSA
Tel: (0.224) 512 25 63
www.gemliknowox.com

İlköğretim kayıtları sona erdi

İstanbul, Ankara, İzmir, Eskişehir ve Adana'da 1 Haziranda internet üzerinden başlayan ilköğretim kayıtları dün saat 24.00'de sona erecek. Milli Eğitim Bakanlığı Eğitim Teknolojileri Genel Müdürü Nizami Aktürk, söz konusu 5 ilde "e-kayıt" projesi başlattıklarını anımsattı. E-kayıt için sürenin 1 Haziranda başladığını kaydeden Aktürk, daha önce belirledikleri takvime göre sürenin dün saat 18.00'de sona ermesi gerektiğini, ancak bugüne kadar kayıt yaptıranların sayısının beklediklerinin altında olduğunu ifade etti. Aktürk, bu nedenle bu süreyi saat 24.00'e kadar uzattıklarını söyledi.

Nizami Aktürk, Adana'da 26 bin 2, Ankara'da 52 bin 573, Eskişehir'de 7 bin 31, İstanbul'da 149 bin 783, İzmir'de de 32 bin 814 olmak üzere toplam 268 bin 203 kişinin kayıt yaptırdığını bildirdi. İnternetten kayıt yaptırmak için velilerin söz konusu illerde bulunmalarına gerek olmadığına işaret eden Aktürk, velilerin herhangi bir yerden ve herhangi bir bilgisayardan, www.meb.gov.tr internet adresinden çocuklarının T.C kimlik numaralarını girerek kayıt işlemlerini gerçekleştirebileceklerini vurguladı.

Aktürk, "Çocuklarının kayıtlarını henüz yaptırmayan velilerin mutlaka kayıt yaptırmalarını gerekiyor. Aksi halde başka türlü kayıt yaptıramayacaklar" dedi. Veliler, çocuklarının hangi okullara yerleştirildiğini 14 Ağustos'tan itibaren Bakanlığın internet adresinden öğrenebilecekler.

Borç ve alacaklara takas

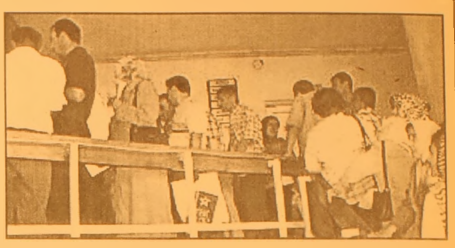

Belediyeler ve bağlı kuruluşları ile sermayesinin yüzde 50'sinden fazlası belediyelere ait şirketlerin, kamu kurum ve kuruluşlarına olan borç ve alacaklarına "takas" imkanı tanındı.

Bakanlar Kurulu'nun, buna ilişkin belediye uzlaşma komisyonu kararlarını onaylayan ve "üçüncü listenin" yer aldığı kararı, Resmi Gazete'nin dünkü sayısında yayımlandı. Karara göre, söz konusu kuruluşların uzlaşma kapsamına alınan borçve alacakları için tatbik edilmiş hacizler, herhangi bir işleme gerek kalmadan alacaklı kuruluşlar tarafından kaldırılacak. Yine bu kuruluşların uzlaşma kapsamına alınan borç ve alacakları için genel bütçe vergi gelirleri tahsilatı üzerinden ayrılan paylardan, Maliye Bakanlığı ve İller Bankası tarafından yapılacak kesinti işlemlerine, 1 Temmuz 2006 tarihinden itibaren başlanacak.

Erdoğan; "Erken değil merkezi seçim"

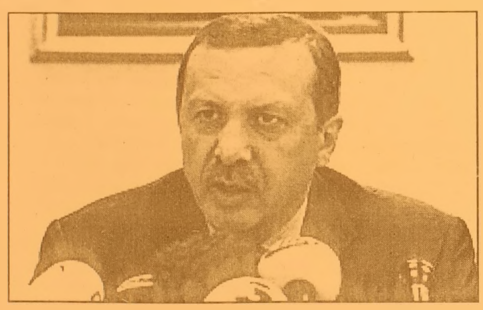

Başbakan Recep Tayyip Erdoğan, "2007 Sonbaharı'nda erken genel seçimleri değil, merkezi yönetimin seçimlerini yapacağız" dedi. Erdoğan, Türkiye'nin, içeride ve dışarıda artık gündemi belirlenen bir ülke değil, gündem belirleyen bir ülke olduğunu kaydetti.

2. Olağan Kongresi'ne katılmak üzere Ardahan'a gelen Başbakan Recep Tayyip Erdoğan, açıklamalarda bulundu. Açıklamalarında, bundan sonra yapacağı işler ve katılacağı etkinliklerden bahseden Başbakan Erdoğan, Ardahan'ın geleceğe farklı bir şekilde yürümesi temennisinde bulundu.

11 Kasım'da büyük kongreyi yapacaklarını belirten Erdoğan, "2007 Sonbaharı'nda erken genel seçimleri değil merkezi yönetimin seçimlerini yapacağız ve bu işi bitireceğiz. Aç tavuk kendini buğday ambarında sanır. 'Erken seçim' diye sürekli söylediler. Tutmadı. Bunun kararını vermesi gerekenler belli. Bu millet AK Parti'ye yüzde 65 Parlamento'da yetkiyi boşuna vermedi. 'Bu yetkiyi, yerinde, iyi şekilde ve bize layık olarak' kullan dediler. Bizde milletimize layık olmanın çabası içindeyiz. En Batısı'ndan en Doğu su'na, Kuzeyi'nden Güneyi'ne her yeri dolanıyoruz. Dün Ceyhan'daydık. Önemli bir proje olan Bakü-Tiflis-Ceyhan Boru hattını açtık. Bu yapmak bize nasip oldu. Daha ileri gideceğiz" dedi. Türkiye'nin, içeride ve dışarıda artık gündemi belirlenen bir ülke değil, gündem belirleyen bir ülke olduğunu kaydeden Erdoğan, "Nasıl bir Türkiye aldık, nasıl bir Türkiye oldu. İşçimemur kardeşimin daha maaşları kaynağında kesiliyordu. Zorunlu tasarruf adı altında bu yapılıyordu. Vatandaşa faiz vereceklerini, nema vereceklerini söylediler. 14 katrilyon kesildi. Ödediler mi? Ödemediler. 2000'e kadar bu süreç geldi. Yine ödenmedi. 2003 bizim hükümetimiz geldi. 14 katrilyon işçinin memurun alacağı var. Kasada para olmadığını söylediler. Devlet işçisine memuruna borçlu olamaz. İşveren sendikalarıyla oturup plan yaptık. Önce ana para, sonra faizleri ödendi. Geçen Haziran ayı içinde 14 katrilyonun ödemesini bitirdik. Bundan öncekiler niye ödemedi? CHP, DYP, ANAP, MHP, DSP niye ödemedi? Çünkü onlar hortumculara para yetiştiriyordu. Bankalar fona devrediliyordu, parasını fakir millet ödüyordu. Bir de İmarzedeler var. Oradan da 8.5 katrilyon gitti. Faizler hariç, 8.5 katrilyonu da hükümetimiz ödemeye başladı. Çünkü bu bankaların garantörü devletti. İmarzedelere 7 katrilyon ödendi. Kalan para Ocak 2007'ye kadar ödenecek. Ayrıca off-shoreze deler var. Yargı onların lehine karar verdi. 600 trilyon alacakları var. Onu da biz ödüyoruz. Bizim bir Merkez Bankamız var. Kasada 26 milyar dolar vardı. Şimdi 57.3 milyar dolar kasadaki para. Nereden nereye, 31.3 milyar dolar üzerine koymuşuz. İtibarımızı düşürmek için bize sürekli IMF'ci deniyor. IMF ile bizim iktidara gelmemizden önce irtibat kurulmuştu. O gündür anlaşmalar yapılıyor. Biz göreve geldiğimiz zaman Türkiye'nin IMF'e olan borcu 23.4 milyar dolardı. Şimdi borç 11 milyar dolar. Eğer hortumcu bir iktidar olsaydı, bu para buraya iner miydi?" diye konuştu.

TUBİTAK'tan burs

TÜBİTAK Başkanvekili Nüket Yetiş, gelecek hafta üniversite tercihlerini yapacak öğrencilerin temel bilimler dalında ilk 5 bine girmeleri durumunda 250 YTL burs vereceklerini müjdeledi.

TÜBİTAK Başkanvekili Prof. Dr. Yetiş, Başkan Yardımcıları ile birlikte gazetecilerle biraraya geldi. Kurumun çalışmaları hakkında bilgi veren Yetiş, özellikle gelecek hafta üniversite tercihlerini yapacak öğrencilere burs müjdesi verdi. Geçen yıl başlatılan projeyle ÖSS'de ilk 5 bine giren öğrencilerin Biyoloji, Fizik, Kimya, Matematik, Moleküler Biyoloji, Genetik, Tarih, Felsefe, Psikoloji, Sosyoloji alanlarını tercih etmeleri halinde lisans eğitimi süresince ayda 250 YTL burs vereceklerini dile getiren Yetiş, geçen yıl bu kapsamda 450 öğrenciye burs verdiklerini hatırlattı. Bursların yüksek lisans sırasında bin 250 YTL, doktora döneminde ise bin 500 YTL olarak süreceğine dikkat çeken Yetiş, böylelikle doğa ve sosyal bilimlerin temel dallarına ilgiyi artırmayı hedeflediklerini söyledi

ELEMAN ARANIYOR

Polikliniğimizde çalıştırılmak üzere HEMŞİRE ve ATT'ler alınacaktır.

İrtibat Tel : 513 21 22
514 10 80

Buluşma

Gürhan ÇETİNKAYA

Kör talih..

"Gemilerde talim var..
Ne talihsiz başım var.."
Bizim de talihsizliğimiz başbakanımız, meclis başkanımız.
Gemlik'te başbakanın imzasıyla kitap dağıtılıyormuş.
Ev ev..
Köy.. Köy..
İş doğru..
Ya amaç..
Paranoyak bir yaklaşım ama..
Sakın propaganda yapmak olmasın..
Köylü bir vatandaş diyor ki..
"Başbakan kitap dağıtıyor..
Kitap dağıtırken de soruyor.
Bir isteğiniz var mı diye..
Güzel..
Sorsun sorsun da..
O koca başbakan bilmiyor mu?
Memlekette huzur yok.
Can güvenliği yok.
O önce memlekette vatandaşın dirliğini güvenliğini sağlasın.
Kardeşim var..
Karısıyla birlikte şu anda zeytinlikte..
Anamla benim ödümüz kopuyor.
Onların başına bir hal gelecek diye..
Organ mafyası mıdır nedir?
İnsanları öldürüp öldürüp organlarını çalıyorlarmış.."
Evet sayın başbakanım..
Vatandaş aş istiyor..
İş istiyor..
Kitap da istiyor..
Dirlik güvenlik de istiyor.
Ya siz ne yapıyorsunuz?
Meclis Başkanı Moskova'da bir garip konuşuyor.
Ne diyor?
"Lenin'i ölü görmek çok güzel."
Aydaaa..
Bu da nereden çıktı şimdi..
Ortalığı karıştırmak istemenin daniskası..
Diğer yanda başbakan El Kadı denilen terörist başına sahip çıkıyor ve ekliyor;
"Yasin Bey'i tanıyorum ve kendime inandım gibi inanıyorum."
İçerde de dışarıda da garip şeyler oluyor.
Ölüyle uğraşan, teröriste kefil olan kafalarla bu ülke iyi yerlere gitmiyor, gitmeyecek.
İç politika iflas..
Dış politika iflas..
Ekonomi iflas.
İktidara yakın müflisler ise deveyi hamuduyla götürüyorlar.
Bu ne perhiz bu ne lahana turşusu..
Dinden, imandan, ahlaktan, dürüstlükten bahsedeceksin.
Tüyü bitmedik yetimin hakkına sahip çıkamayacaksın.
Vatandaşının hakkını hukukunu koruyamayacaksın.
Mal ve can güvenliğini sağlayamayacaksın.
Bir terslik var bu işte ama ne?

'Gemlik Körfez' internette
www.gemlikkorfezgazetesi.com

Gemlik Körfez GÜNLÜK SİYASİ GAZETE
ABONE OLDUNUZ MU?
ABONE OLUN
OKUYUN OKUTUN

AKP'liler köylünün derdini dinliyor

Seyfettin SEKERSÖZ

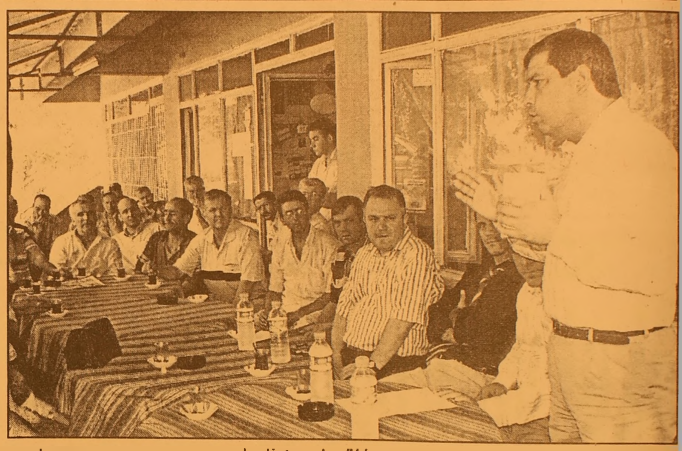

AK Parti İlçe Teşkilatı, İl Teşkilatı ve milletvekillerinin de katılımıyla köy gezilerine başladı. AKP Bursa Milletvekili Sedat Kızılcıklı ile İl Yönetiminin de katıldığı gezilere İlçe Başkanı Enver şahin ile İl Genel Meclisi üyeleri, belediye Meclis üyeleri, kadın kolları ile gençlik kolları da eşlik ediyor. AK Parti teşkilatlarının başlattığı gezilerin ilk durağı Kurtul Köyü oldu. Kurtul Köyü Muhtarı Cengiz Üçkardeş ile köylülerin misafir ettiği AKP'liler köy kahvesinde sohbet ederlerken kadın kolları da köy evlerini gezerek kadınlara kitap dağıttılar.

SIKINTILAR ÇÖZÜME KAVUŞTURULACAK

Geçen yıl başlattıkları yaz gezilerinin devamı olarak yeniden kaldıkları yerden devam ettiklerini hatırlatan AK Parti İlçe Başkanı Enver Şahin, karşılıklı sohbetlerle sıkıntıların belirleneceğini ve çözümü için çalışacaklarını söyledi.

Şahin, *"Genişletilmiş olarak sürdürdüğümüz gezilerde elde edeceğimiz sıkıntı ve sorunlar hakkında Milletvekillerimiz gi rişimlerde bulunarak çözüm arayacaklar, ayrıca başlattığımız her eve bir kitap kampanyamız için evlere birer kitap dağıtıyoruz"* dedi.

Kurtul Köyü Muhtarı Cengiz Üçkardeşler, köylünün ve köyün ihtiyaçlarını dile getirirken bunların, Kurtul göletinden verileceği söylenen sulama suyunun neden geciktirildiği, anayoldan geçişin dar olduğu için sıkıntı yaşandığı ve köyden toplanamayan çöpler olduğunu söyledi.

ÖNCE İÇME SUYU VE YOLLAR

Muhtar Üçkardeşler'in köyün sıkıntısı olarak gösterdiği sulama suyu sorununa İl Genel meclisi Nurettin Avcı cevap verdi. Avcı, daha önce köydes tarafından yatırımı yapılacak olan sulama suyu projesi ödeneği için öncelikli olarak içme suyu ve yollar için harcanacağı belirtildiğinden çalışmanın yapılamadığını belirterek, *"Geçtiğimiz hafta içinde sulama suyu için karar alındı ancak ödeneği öncelikli olarak içme suyu ve yollar için harcanacağı yazısı geldi. Buranın yapımı için 118 bin YTL gerekiyor, bizde bu işi yeniden özel idare bütçesinden karşılamak için girişimde bulunuyoruz, daha sonra ihalesini yapacağız"* dedi.

SİYASETÇİ SORUN ÇÖZER

Ak Parti Bursa Milletvekili Sedat Kızılcıklı, Kurtul Köyü halkına yaptığı konuşmada, siyasetçinin işinin sorun çıkarmak değil aksine sorunu çözmek olduğunu belirterek, *"Uzun yıllardır bekleyen dosyaları tozlu raflardan indirip birer birer sonuca ulaştırıyoruz. Ankara'yı kısaltarak Türkiye'yi büyütmek istedik ama mümkün olmadı. Siyasetçi en kötü ihtimalle beş yılda bir önünüze geliyor ancak bürokrat dediğimiz kişiler sandalyeye oturduğunda kimseyi tanımıyor ve biz onları aşamıyoruz. Köy hizmetlerini özel idareye bağlayarak yapılmayan hizmetleri yapmaya başladık. Gittiğimiz her yerde köylere eskisinden daha çok hizmet gittiğini duyuyoruz. 2007 yılı sonuna kadar köylere ayırdığımız 2 katril yon lira ile köylerin içme suyu ve yol ihtiyaçlarını çözmeye çalışıyoruz"* dedi.

Sağlık, ekonomi, yeni yasalar, özürlüler yasası, çevre yasası ve tarım yasa sının da içlerinde bulunduğu bir çok yeni yasadan bilgiler aktaran Kızılcıklı, 14 katrilyon lira tutan nema ödemelerinin ise tamamen ödendiğini söyledi. Hükümetin göreve geldiği andan bu yana yaptığı çalışmalar hakkında da bilgiler veren Kızılcıklı, 2004 yılında 37 katrilyon lira vergi toplandığını buna karşılık ise 41 katrilyon lira faiz ödediklerini hatırlatarak, *"Bu şartlarda bile hizmet verdik, 2005 yılında ise 106 katrilyon lira vergi topladık ve 45 katril yon lira ödeme yaptık. Devletin gelirleri her geçen gün artarken borçlarımızda da düşmeler oluyor. Son üç yılda büyüyen bir Türkiye yarattık, üç yıl önce dertlerini bitiremeyen Türkiye şimdi büyük Türkiye olma yolunda hızla ilerliyor"* şeklinde konuştu.

AKP'li heyet daha sonra Yeniköy'e geçerek köylünün sorunlarını dinledi. Engürücük ve Muratoba köylerine de giden AKP'liler dinledikleri sorunları not alarak çözüm arayacaklarını söylediler.

Belediye çeşmeleri vefat etti

Seyfettin ŞEKERSÖZ

Su ve Kanalizasyon İşletmesinin BUSKİ'ye geçmesinden sonra kapatılan mahalle çeşmelerine vatandaşlar tepki gösterirken ortaya ilginç sözler çıkıyor. Mahalle çeşmelerinden akan suların önceden belediye tarafından karşılanması nedeniyle sorun yaşanmazken BUSKİ'ye geçişten sonra insanların sirkülasyon yaptığı yerler dışında çeşmelerin kapanmasına çevrede iş yapan esnaflar karşı çıkarken çeşmelere ilginç yazılar yazılıyor. Balıkpazarı Mahallesine girişte bulunan ve 1984 yılında çevredeki esnaf tarafından yaptırılan çeşmenin önüne doğum ve ölüm yılları yazılırken ölüm nedeni olarak da BUSKİ virüsü gösterilmiş. Yapımını belediyenin üstlendiği diğer bir çeşmede ise Gemlik Belediyesi yazısına karşılık "Hangi Belediye" yazısıyla cevap veriliyor. Yoldan geçmekte olan yaşlı ve sıcaktan bunalan insanların çok kullandıkları çeşmelerin BUSKİ tarafından kapatılmış olmasına yönelik tepkilerin yanı sıra bazı ara mahallelerde ise çeşmeler halen akıyor. Vatandaşların her geçen gün tepki gösterdikleri ara sokaklar ile bazı caddelerdeki çeşmelerin ise açılması için Belediye'nin abone yaptırması gerekiyor.

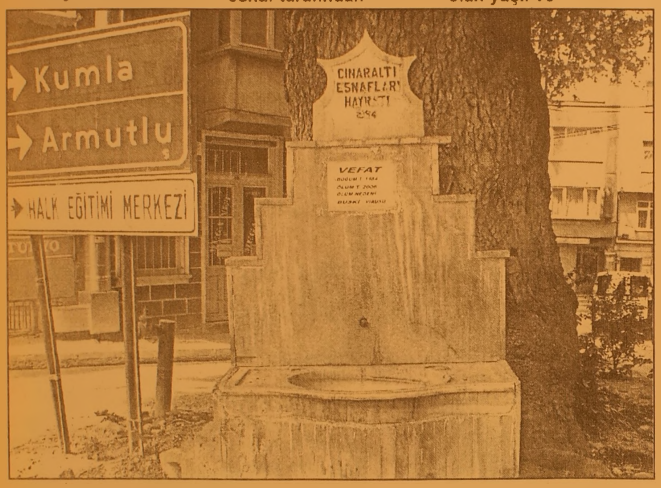

ÇİMEN ALABALIK TESİSLERİ

Yeni imajıyla hizmetinizde...

- Köy Kahvaltısı
- Balık Çorbası
- Gözleme
- Kiremitte Kaşarlı Alabalık
- Kiremitte Kaşarlı Mantar
- Piliç Çevirme
- Meze Çeşitleri
- Mangalda Et
- Kuzu Pirzola
- Çöp Şiş
- İnegöl Köfte
- Kaşarlı Köfte
- Kasap Köfte
- Kuzu Külbastı

Gedelek Köyü altı Orhangazi'den sonra 5. Km.
Tel : (0.224) 586 52 66
ORHANGAZİ

BAY MUSTAFA ÖZALP EMLAK'TAN

Her Çeşit Emlak
Alım, Satım ve Kiralama Hizmetleri
Daire, Zeytinlik, Villa, Dükkan, Arsa, Arazi
TAPU TAKİP İŞLERİ YAPILIR
ACİL SATILIK ve KİRALIKLARINIZ İÇİN BİZİ ARAYINIZ

Kayhan Mahallesi'nde denizi gören 3 oda 65 m² SATILIK DAİRE
Manastır Dilek Sitesi'nde SATILIK LÜX DAİRE Denizi gören, 3+1, 140 m²
Balıkpazarı'nda 115 m2 2+1 Satılık Daire
3 Ayrı Daireli Müstakil Ev (Bahçe İçinde)Yeni Devlet Hastanesi Altı
Eski Pazar Cad. 100 m2 Dükkan, Serçe Sokak 54 m2 2 dükkan
Eski Sahilde 3+1 110 m2 asansörölü, kombi kaloriferli daire
Bağ-Kur Sanayi Sitesinde 185 m2 çekme katlı, içindeki yeni atari makineleriyle satılık dükkan. Önünde 115 m2 Bahçeli
K.Kumla'da Ayazma Mevkii 6 Dönüm Zeytinlik

Yalova'da Termal Barajı'nın altında 408 m2 arsa - Çınarcık, Yalova 448.54 m2 arsa
Termal Barajı'nda 407.77 m2 arsa
Termal Girişinde 433.02 m2
Termal yolu Gülerce Villalarının altı 9880 m2 arsa
Umurbey'de 12 dönüm arazi ve Azot kavşağına 400 m2 uzaklıkta

Trafik, Kasko Dask, Acıbadem Sağlık ve Her Türlü Sigorta İşlemleri ve Doğalgaz Poliçesi Yapılır.
ŞEKER SİGORTA
Macide ÖZALP
Tel : 513 24 74 Fax: 514 10 21

Popstar Aydan bu akşam Umurbeylileri coşturacak

Akif Oktay şiirleri Umurbeylileri mest etti

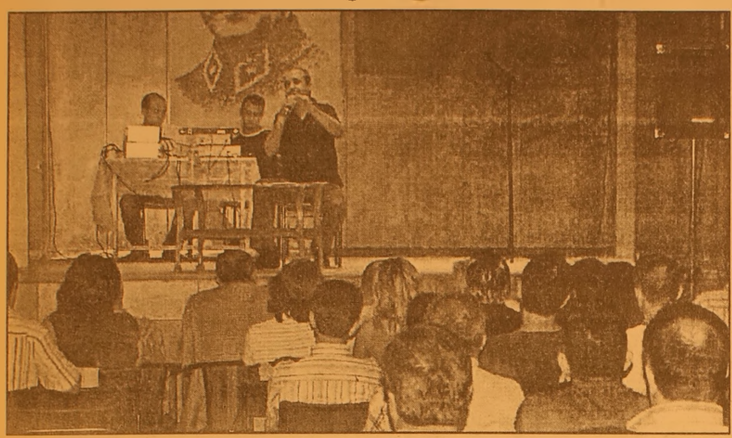

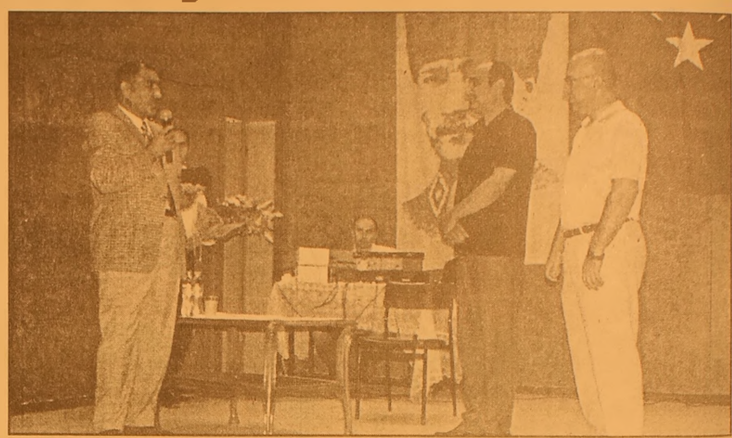

Seyfettin ŞEKERSÖZ

Umurbey beldesinde yaz akşamlarının vazgeçilmez tutkusu olan eğlenceler devam ederken, önceki akşam Tiyatrocu Şair Akif Oktay şiirleriyle dinleyenleri adeta mest etti. Umurbey Belediye Başkanı Fatih Mehmet Güler'in ev sahipliğini yaptığı eğlence akşamına Kaymakam Mehmet Baygül, İlçe Emniyet Müdürü Ali Kemal Kurt'un yanı sıra belde halkı ile davetli misafirler katıldı. Celal Bayar Halk Kütüphanesi Salonu'nu dolduran misafirlere seslendireceği şiirlerinden önce duygularını açıklayan Şair Akif Oktay, binlerce kitabın bulunduğu kütüphanede şiirleriyle sevenlerine seslenmenin kendisine mutluluk verdiğini söyledi. Geceye Orhan Veli'nin şiiriyle başlayan Akif Oktay, salonu dolduran şiir severlere seslendirdiği birbirinden güzel şiirlerle unutulmaz bir akşam yaşattı. Zaman zaman ünlü Türk şairlerinin şiirlerini de istek üzerine seslendiren Akif Oktay, şiirin bir hayat tarzı olduğunu ifade getirdi. Şiir gecesine katılan Kaymakam Mehmet Baygül, Şair Akif Oktay'a Umurbey halkı adına Umurbey hatırası hediye etti. Belde halkına yaz akşamları için unutulmaz eğlenceler düzenleyen Belediye Başkanı Fatih Mehmet Güler, bu akşam Umurbey futbol sahasında düzenledikleri geceye Popstar Aydan ile Grup Ekspres'in katılacağını ve herkesin bu geceye davetli olduğunu duyurdu.

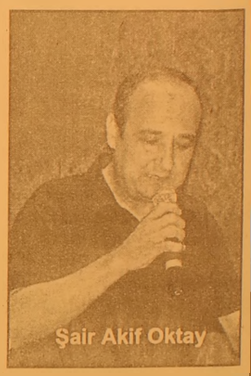

Şair Akif Oktay

GIDA SEKTÖRÜNDE FAALİYET GÖSTEREN FİRMAMIZIN GEMLİK ŞUBESİNDE GÖREVLENDİRİLMEK ÜZERE İDARİ FONKSİYONLARIN İDARESİ VE ÜRETİM, İMALAT KONUSUNDA TECRÜBELİ SORUMLU VETERİNER HEKİM ARANMAKTADIR.

İŞ TANIMI

- ✓ VETERİNERLİK FAKÜLTESİ MEZUNU
- ✓ SORUMLU YÖNETİCİ OLARAK GÖREV ALACAK
- ✓ GEMLİK İLÇESİNDE İKAMET EDEN
- ✓ TERCİHEN BAY
- ✓ ASKERLİK HİZMETİNİ TAMAMLAMIŞ.

Başvurular 1 adet fotoğrafla birlikte Gemlik Şubelerimize veya İnternet başvuruları : www.saypa.com.tr - mail başvuruları: info@saypa.com.tr adresleri üzerinden başvuru yapabilirsiniz.

ŞAYPA İNSAN KAYNAKLARI MÜDÜRLÜĞÜ

Kızların traktör merakı ölümle bitti

Bursa'nın İnegöl İlçesi'nde, babasının traktörüyle köy gezisine çıkan genç kız, aracın dereye uçması sonucu hayatını kaybetti.

Alınan bilgiye göre, Dipsizgöl Köyü'nde babası Necmi İnan'a ait 16 PM 888 plakalı traktöre binen M.İ. (16), yanına kız arkadaşı Y.S.'yi (15) de aldı. M.İ.'nin kullandığı traktör, Akyara mevkiinde dereye uçtu.

Ağır yaralı olarak İnegöl Devlet Hastanesi'ne getirilen M.İ. hayatını kaybederken, Y.S. hafif yaralı olarak kurtuldu.

Ölüm haberini alan M.İ.'nin yakınları sinir krizleri geçirdi. Cumhuriyet Savcılığı olayla ilgili soruşturma başlattı.

Şeftali bahçesinde şüpheli avı

Bursa'nın Veysel Karani Mahallesi'nde bir kişiyi silahla yaraladıkları öne sürülen zanlılar, peşlerine düşen polise ateş açtı. Bölgedeki meyve bahçelerine girerek izlerini kaybettirmek isteyen 3 şüpheliden 2'si, polisin saatler süren ısrarlı takibiyle yakalandı.

Emniyet Müdürlüğü'nden alınan bilgiye göre, olay, dün sabah saatlerinde Arabayatağı Mahallesi Açelya Sokak'ta meydana geldi. Öğle saatlerinde Veysel Karani Mahallesi Veysel Karani Caddesi'nde Cihan Yelegen'i (49) iki ayağından silahla yaraladıkları iddia edilen şüpheliler, olay yerinden kaçtı. Olayın ardından bacaklarına 4 kurşun isabet eden Cihan Yelegen, Yüksek İhtisas Hastanesi'nde tedavi altına alınırken, polisler de zanlıların peşine düştü.

Akşam saatlerinde kimlikleri ve Arabayatağı Mahallesi Açelya Sokak'ta ikamet ettikleri adresleri belirlenen zanlıların oturduğu eve, sabah saatlerinde şok bir baskın düzenlendi.

Ancak, bu sırada evde bulunan Fedai D. ve Ercan D. isimli şüpheliler, kapıya dayanan polise, silahla karşılık verdi. Ardından oturdukları evin penceresinden atlayarak, yalın ayak bölgedeki meyve bahçelerine giren iki şüpheli, izlerini kaybettirmek istedi.

Bu gelişmenin üzerine bölgeye çok sayıda polis ekibi sevk edildi ve saatler süren aramanın ardından iki şüpheli, bir şeftali bahçesinde kıstırıldı.

Çaresiz polise teslim olan Fedai D. ve Ercan D.'nin üst aramasından elde edilen silah incelemeye gönderilirken, olayla ilgisi bulunduğu öne sürülen Sarı D. isimli şüphelinin de arandığı öğrenildi.

Halen Yavuz Selim Polis Merkezi'nde tutulan şüphelilerin ifadelerinin ardından adliyeye sevk edileceği bildirildi. BHA

Bursa'da hap operasyonu

Polis tarafından gerçekleştirilen operasyonda, uyuşturucu hap ticareti yaptığı öne sürülen bir kadın yakalandı.

Operasyonda sahil beldelerinde satılması planlanan 499 adet hap ele geçirildi.

Emniyet Müdürlüğü Kaçakçılık ve Organize Suçlar Şube Müdürlüğü'ne bağlı Narkotik Büro Amirliği'nden yapılan açıklamaya göre, uyuşturucu hap ticareti yaptığı öne sürülen Birsen K. (33) isimli kadın yakalandı. Daha önceden de aynı suçtan kaydı nın bulunduğu belirtilen Birsen K.'nın (33) İstanbul'dan uyuşturucu hap getireceği ihbarını alan polis ekipleri harekete geçti. Söz konusu kadını takibe alan polis ekipleri, Santral Garaj'da gerçekleştirdiği operasyonda ticari taksiye binmek isteyen kadını yakaladı.

Üzerinde yapılan aramada 499 adet hap ele geçirilen Birsen K. gözaltına alındı.

Vaillant

GEMLİK ANA BAYİİ

ULUKAYA DOĞALGAZ ISI SAN.

HÜSEYİN ULUKAYA - CÜNEYT DEMİRLİ ORTAKLIĞI

- DOĞALGAZ
- KOMBİ
- KAT KALORİFERİ
- MERKEZİ ISITMA
- RADYATÖR
- SPLİT KLİMALAR
- DOĞALGAZ SOBASI
- TESİSAT ve PROJE

Merkez: Kayhan Mh. 2 Nolu Cad. 9/A
Tel & Fax: (0.224) 513 88 26
Şube: Balıkpazarı Mah. Alemdar Cad. No:4
Tel: (0.224) 513 49 93
e-mail : c_demirli@yahoo.com
www.ulukaya.ticaret-ltd.com

Hamilelere tatil uyarısı

Bursa Zübeydehanım Doğumevi Başhekimi Op. Dr. Şeref Nişancı, hamile bayanların yolculuk ve tatilde dikkatli olmalarını istedi. Gebelik döneminde tatil ya da başka bir nedenle yolculuk yapılabileceğini ancak bazı noktalara dikkat edilmesi gerektiğini söyleyen Dr. Nişancı, "Yolculuk esnasında uzun süre oturmak durumunda kalmak kan dolaşımını yavaşlatır. Bu da özellikle son aylarda kramplara, yorgunluğa ve bel ağrılarına neden olabilir. Bu nedenle uzun süren yolculuklarda 2'şer saatlik aralıklarla ayağa kalkmalı, 3-5 dakika dolaşılmalıdır" dedi. Gebeliğin son haftalarında uzun süren yolculuklardan kaçınılması gerektiğine dikkat çeken Dr. Nişancı, "Doğumun başlama ihtimalinin yüksek olduğu bu haftalarda zorunlu olarak yapacağınız yolculuklarda özellikle yol üzerindeki sağlık merkezlerinin telefonlarını ve adreslerini yanınıza alın. Yanınızda gebe takip kartlarınızı ve tüm tetkiklerinizin yer aldığı bir dosyayı yanınızda hazır bulundurun" şeklinde konuştu. Dr. Nişancı, tatil sırasında hijyenik durumundan emin olunan yerlerde yüzülmesini, geceleri yatmadan önce ılık suyla duş alınmasını ve düzenli egzersizlerin de ihmal edilmemesini istedi.

ÇİZİYORUM

Barış Güler'in kaleminden

7 YAŞ

Yalnız uyuyamayan çocuklar için tavsiyeler

Yalnız uyuyamayan çocuklar, ailelerinin kabusu oluyor. Uzmanlar, çocuğu nu zun yatağınızdan vaz geçmesini sağlama nız için önemli tavsi yelerde bulunuyor. Uzmanlara göre, bunun pek çok sebebinden biri, günümüz ailelerinin 24 saat boyunca çocukları için var olmaları gerektiğini düşünmeleri. Günümüz annelerinin pek çoğunun aktif iş hayatı nedeniyle çocuğuna yeterince vakit ayıramadığını düşünmesi de bu davranışın sebeplerinden biri. Öte yandan, bazı aileler, bu devamlı beraberliğin çocukları için zararlı olabileceğini düşünüyor. Uzmanlara göre, anne-baba yatağına sadece misafir olarak gelen çocuklarla ilgili bir endişe duymamız gerekmiyor. Özellikle küçük yaştaki çocukların kabuslar görüp korkuyla uyanmaları, karanlıkta uyumak istememeleri ya da yalnız kalmaktan korkmaları son derece doğal. Anne-babanın da bu durumda çocuklarını yatağına alması doğal bir davranış. Ama anne-baba yatağı kesin olarak zaman zaman ziyaret edilen bir yatak olmalı ve kesinlikle çocuğun kendi yatağı haline gelmemeli. Uzmanların verdikleri bilgiye göre, normal şartlarda çocuklar 2 yaşından itibaren problemsiz olarak geceyi annebabalarından ayrı geçirmeye hazır olu yor. Bu yaşta çocuklar, yetişkinlerin kendilerine ait özel bir hayatları olduğunu ve anne-babalarının sadece kendileri için var olmadıklarını anlayabiliyor. Dolayısıyla çocuğa mutlaka bir sınır konulması ve çocuğun, ilkokula başladığı 7-8 yaşlarından itibaren, annebaba yatağının sadece çok özel durumlarda paylaşılan bir yer olduğunu bilmesi gerekiyor. Uzmanlara göre, kötü bir rüya görmek ya da deprem gibi korkular, aileden birinin ağır bir hastalık geçirmesi, ailenin ikamet ettiği evi veya şehri degiş tirmesi ya da degiş tirmek üzere olması, çocuğun okula başlaması ya da okul değiş tirmesi, aile içinde şiddetli bir tartışma yaşanması ve çocu ğun ciddi bir rahatsızlık geçirmesi, annebaba yatağının paylaşılabileceği çok özel durumlar olabilir.

SATILIK DAİRE

Küçük Kumla Siteler Mahallesi
Karaağaç Sitesi Ertur 9. Sitesi
C Blok 5 nolu daire
Sahibinden satılıktır.
GSM : (0.542) 726 18 23

Siz de geleceğimize bugünden el koyun
Çünkü toprak yoksa geleceğimiz yok...
EL KOY
Avea, Telsim ve Turkcell hattınızdan 3464'e mesaj atın.
EL KOYUN
TEMA
www.elkoyun.com www.tema.org.tr

KAYIP

Gemlik Nüfus Müdürlüğünden aldığım nüfus cüzdanımı kaybettim. Hükümsüzdür.
CEVDET SOLMAZ

'Gemlik Körfez' internette
www.gemlikkorfez gazetesi.com

TURAN TRAFİK

ADNAN TURAN
Her türlü araç devir Yeni kayıt, Plaka, Ruhsat, Fenni muayene Sigorta işlemleri yapılır.
Adres: Gürle İş Merkezi
Kat: 1 No: 66 - GEMLİK
Tel : (0.224) 514 62 02
GSM: (0.537) 933 25 26

ELEMAN ARANIYOR

MERMER FABRİKAMIZDA ÇALIŞMAK ÜZERE BAY ve BAYAN İŞÇİLER ARANIYOR
TEL : (0.224) 513 45 17

BAYAN HASTAYA BAKACAK BAYAN HASTA BAKICI ARANIYOR

Mür. Tel : 513 26 10

YILDIRIM MOBİLYA

Alışveriş mağazaları

Mudanya'dan sonra şimdi de GEMLİK'teyiz!

- MİSAFİR ODASI TAKIMLARI ve YATAK ODASI
- KANEPELER - SEHPALAR
- HALI ÇEŞİTLERİ ve TÜL PERDE ÇEŞİTLERİ
- YATAK ve BAZA ÇEŞİTLERİ
- ELEKTRİKLİ MUTFAK GEREÇLERİ
- KLİMA ve BEYAZ EŞYA
- EV TEKSTİL ÇEŞİTLERİ

ATLANTİK · Varnica · DİVAN · Fakir · Felix · YAĞMUR

AEG · PHILIPS · arzum · ARISTON · DOĞTAŞ

TÜM KALİTELİ MARKALAR
UYGUN FİYAT SEÇENEKLERİ

Merkez: Dr. Ziya Kaya Mh. İstiklal Cad.
Kordon Apt. No: 60 Tel: 0.224 512 02 32 - GEMLİK
Şube: Dr. Ziya Kaya Mah. İstiklal Cad. No: 51/ A GEMLİK

BAYTAŞ İNŞ. LTD.ŞTİ

"Sağlamlık ve Estetik Bizim İşimiz"

SATILIK LÜKS DAİRE VE İŞYERLERİ

GÖRMEDEN KARAR VERMEYİN

İNCİ SİTESİ

GÜMÜŞ SİTESİ

DOĞAL GAZ KOMBİ
LAMİNANT PARKE
HAZIR MUTFAK
ISI ve SU YALITIM
AMERİKAN KAPI
ÇELİK KAPI
UYDU ANTEN
ADSL BAĞLANTISI
SIDING CEPHE KAPLAMA
OTOPARK
YEŞİL ALAN

ZÜMRÜT EVLER

Detaylı Bilgi ve İrtibat Bürosu : Hisar Mah. Baytaş Körfez Sitesi No : 56 GEMLİK Tel : 513 42 21 513 17 94 www.baytasinsaat.net

GEMLİK'İN İLK GÜNLÜK GAZETESİ

GEMLİK

Körfez

TARAFSIZ SİYASİ GAZETE

17 Temmuz 2006 Pazartesi info@gemlikkorfezgazetesi.com 25 Ykr

birey dergisi DERSHANESİ

bire bir ilgilenmeye geliyoruz...

İstiklal Cad. Gürçay İş Mrk. No:36 Tel : 514 15 15 GEMLİK e-mail: bursa@birey.com

İki firmanın katıldığı nihai pazarlık görüşmelerinde en yüksek fiyatı Yıldırım Grubu verdi

Foça Tatil Köyü'nü Yıldırım Grubu aldı

Ali Rıza Yıldırım

Gemlik Gübre A.Ş. sahibi olan Yıldırım Şirketler Grubu'na ait Yıldırım Dış Ticaret Anonim Şirketi 8.2 milyon dolar vererek, Foça Tatil Köyü'nün sahibi oldu. Yönetim Kurulu Başkanı Ali Rıza Yıldırım, Foça Tatil Köyü'nün yerine lüks bir otel yapmayı planladıklarını belirterek, "Yapacağımız otel dünyanın en lüks otelleri arasında yerini alacak" dedi. Sayfa 3'de

Popstar Aydan Umurbey'i salladı

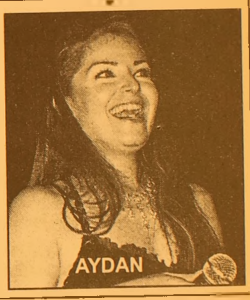

AYDAN

7. Umurbey Yaz Şenliğinde Popstar Aydan Umurbeylilere unutulmaz bir gece yaşattı. Belediye Başkanı Fatih Mehmet Güler ile düet yapan Aydan, futbol sahasını dolduran hayranlarını coşturdu. Haberi sayfa 4'de

Güne Bakış

Kadri GÜLER
kadri_guler@hotmail.com

İsrail Vuruyor..

Batı ve Amerikan Emperyalizminin ortadoğu şubesi olan İsrail, Filistin ve Lübnan'da kanlı saldırılarını sürdürüyor.

İsrail ordusunun iki askerin kaçırılmasının ardından başladığı vahşi saldırı, amacını çoktan aştı.

Ne yazık ki tüm dünya bu vahşete sadece seyirci kalıyor. Amerika ise adeta destek veriyor.

Bu gidişle savaş bölgeye tamamen sıçrayabilir.

Devamı sayfa 7'de

Gemlikspor'un geleceğine yatırım yapılıyor

Gemlikspor yönetiminde olan Serdar Özaydın, alt yapıya yönelik çalışmalarına başlayarak, 120 genç futbolcuya forma giydirdi. Sayfa 5'de

ÖZEL AYKENT İLKÖĞRETİM OKULU

2002 GEMLİK

"İyi bir gelecek Aykent ile başlar"

Özel Aykent İlköğretim Okulu ve Anasınıfı 2006-2007 dönemi kayıtları başladı

Gemlik - Orhangazi yolu 2. Km. Umurbey Paşabahçeler Mevkii Tel : 513 50 84 GEMLİK www.aykentilkogretim.k12.tr

Deneyimli kadromuz ve çağdaş eğitim anlayışıyla sizlere en yakın özel okuluz

OKULUMUZUN YETİŞTİRDİĞİ ÖĞRENCİLER; Hoşgörülüdür, şeffaftır, Olaylara profesyonellikle yaklaşır ve çözer, Planlıdır, çalışmalarını planlar ve uygular, Evrenseldir, çağa ayak uydurmasını bilir, Yeniliklere açıktır, Süreç odaklıdır, paylaşımcıdır, Her zaman ve her konu da özveri ile çalışır, Vefakardır, dostlarını asla unutmaz, Sürekli eğitim ilkesi ile hareket eder, Kararlı ve tutarlıdır, kendi kararlarını verir ve uygular, Özgüveni tamdır. Her yerde ve her ortamda kendini ispatlar, Engel tanımaz, "BAŞARACAĞIM" der ve başarır....

2006-2007 EĞİTİM ve ÖĞRETİM YILI ÜCRETLERİMİZ

SINIFLAR	FİYAT
ANA SINIFI	3.300 YTL
1.SINIF	4.000 YTL
2. SINIF	4.750 YTL
3. SINIF	4.750 YTL
4. SINIF	4.750 YTL
5. SINIF	4.750 YTL
6. SINIF	4.750 YTL
7. SINIF	4.750 YTL
8. SINIF	4.750 YTL

Not : Ücretlerimize Eğitim-Öğretim, yemek, servis ve KDV dahildir

İki firmanın katıldığı nihai pazarlık görüşmelerinde en yüksek fiyatı Yıldırım Grubu verdi

Foça Tatil Köyü'nü Yıldırım Grubu aldı

Gemlik Gübre A.Ş. sahibi olan Yıldırım Şirketler Grubu'na ait Yıldırım Dış Ticaret Anonim Şirketi 8.2 milyon dolar vererek, Foça Tatil Köyü'nün sahibi oldu. Yönetim Kurulu Başkanı Ali Rıza Yıldırım, Foça Tatil Köyü'nün yerine lüks bir otel yapmayı planladıklarını belirterek, "Yapacağımız otel dünyanın en lüks otelleri arasında yerini alacak" dedi.

Seyfettin ŞEKERSÖZ

Özelleştirme İdaresi Başkanlığı (ÖİB) Foça Tatil Köyü'nün özelleştirme ihalesi nihai pazarlık görüşmelerini tamamladı.

Foça Tatil Köyü'ne en yüksek fiyatı 8.2 milyon dolarla Gemlik Gübre A.Ş. sahibi olan Yıldırım Şirketler Grubu'na ait Yıldırım Dış Ticaret Anonim Şirketi'nin verdiği öğrenildi.

Özelleştirme İdaresi Başkan Yardımcısı Osman İlter'in komisyon başkanlığında gerçekleştirilen nihai pazarlık görüşmelerine 2 firma katıldı.

Elemesiz yazılı turda söz konusu firmalardan revize yazılı teklifleri alındı.

Ali Rıza Yıldırım

Bunun ardından 8 milyon 150 bin dolar başlangıç, 50 bin dolar artırım aralığıyla sözlü turlara geçildi.

Emekli Sandığı Genel Müdürlüğü'ne ait Foça Tatil Köyü'nün, taşınmazlarıyla birlikte özelleştirilmesi için açılan nihai pazarlık görüşmelerine Yıldırım Dış Ticaret ve Çelikler İnşaat Taahhüt Şirketi'nin katıldığı açıklandı.

Birinci sözlü turda Çelikler İnşaat A.Ş herhangi bir artırım yapmadan ihaleden çekilirken, Yıldırım Dış Ticaret A.Ş 8,2 milyon dolara çıkarak en yüksek teklifi vermiş oldu.

Alıcı firma ihale bedelini peşin veya vadeli ödeyebilecek. Firmanın vadeli seçenekte yüzde 40'ı peşin, 24 ay vadede libor faiziyle ödeme hakkı da bulunuyor.

Öte yandan ihalede en yüksek teklifi veren Yıldırım Dış Ticaret A.Ş 2005 yılında da Sümer Holding'e ait Beykoz Deri Sanayii'ni almıştı.

İhalede, en yüksek teklifi 8.2 milyon dolarla Yıldırım Dış Ticaret ve Pazarlama Şirketi vererek Foça Tatil Köyü'nün sahibi oldu.

Şirketin Yönetim Kurulu Başkanı Ali Rıza Yıldırım, Foça Tatil Köyü'nün yerine lüks bir otel yapmayı planladıklarını söyledi.

Yıldırım, *"Bu bölgeye yapacağımız otel, dünyanın en lüks otelleri arasında yerini alacak. Böylece Foça'nın turizm değerini de artıracağız"* dedi.

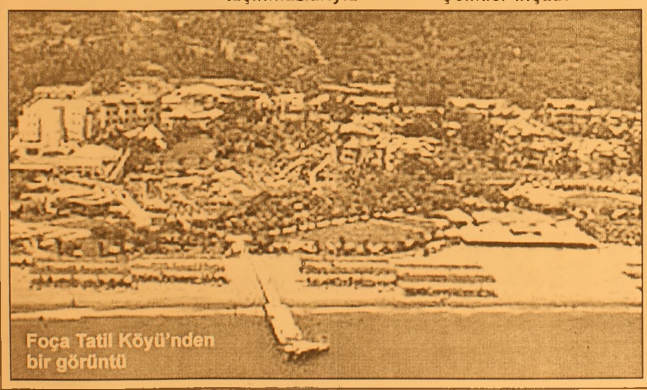

Foça Tatil Köyü'nden bir görüntü

Yazı YORUM

Diş Hekimi Özcan VURAL
ozcanvural1933@hotmail.com
www.ozcanvural.sayfasi.com

(İSO 9001 belgeli) Meclisimiz var!.

Geçen haftanın mizah konusu olacak haberi İSO 9001 belgesi alan Türkiye Büyük Millet Meclisi'nde yapılan törende konukların oturdukları renkli kumaşlarla süslenen sandalyelerin kırılması idi...

Tam Aziz Nesin'lik olaylar.

Kendisi Ataist olduğu için belki ölüm gününde rahmetle anmamızı itiraz ederdi, ama yinede hayırla anacağım Aziz Nesin'i bu büyük yazarı...

Hayatımız her gün "Tam Aziz Nesinlik" olayların yaşandığı ülke oldu..

"Bizim milletin yüzde 60'ı abdaldır" sözü üzerine kıyamet kopmuş, bazı köşe yazarları buna katılarak bu oran azdır yüzde 80'e çıkar demişlerdi..

Benim şahsi fikrim ise; Ben Aziz Nesin haklı diyorum...

Zaman zaman ben de bu yüzdenin içine girip çıkıyorum..

Bundan da gocunmuyorum, zira genle rimiz böyle...

73 yıldır bu memlekette olan biten bazı şeylere akıl erdiremiyorum... (Atatürk devri hariç)

(İSO 9001 belgesi sanayide–işletmelerde her şeyin kurallara uygun olduğunu gösteren bir belge imiş.)

Bir düşünün TBMM. sine İSO 9001 belgesi almak, kalitesini göstermek için mi.?..

Koca koca adamlar sıkılmadan oy alma uğruna, gülerek İSO bayrağını çekerken, resim çektiriyorlar... Biz de bunlara gülelim..

(23 Nisanda sembolik olarak ilk okul çocukları büyük makamlara oturtularak çocuk bayramı olduğu gösterilir.)

23 Nisan günü 22 yaşında ki bıyıklı imam-hatipli genci Meclis kürsüsünden kendilerinin söylemeye korktukları sözleri söyletirken de arkasında gülerek duruyorlardı.. İşte sana İSO 9001 belgesi..

Bu yapılanların kalitemizi gösteriyor!... İSO'ya ne gerek var!...

Bıyıklı ile sen belgeni zaten aldın, gittin!...

Ayrıca "Tam Aziz Nesinlik" saçma sapan şeyler yaşamaktan bitap düşmüş bir millet, yaşadığı hayata bakıp ta belgesi var diye, "kaliteli" bir meclis tarafından yönetildiği mavalını hangi kulağıyla dinler ?..

Buna kargalar dahi güler...

Ekonomi dibe vurdu ha vuracak, milleti yine işsiz kalma korkusu sarmış, Merkez bankası yandım Allah önemleri bir yana, Başbakan yoksulluktan yakınanlara önlem diye "Zeytini tek lokmada yemeyin, kemire rek üç lokmada yiyin, haydi ananızı alın gidin" dediği bir ülkede on bayrak diksen ne olacak ?

Her konuda kalitelerini konuşturan ileri gelenlerin, abdal olsam gerek, saçıma aklar düştüğü halde bu gülünçlükleri, basiretsizlikleri nasıl yapıyorlar anlamıyorum?

Beyler, bırakın bu saçmalıkları, ciddi olun...

Devlet idare etmek ciddi, hem de çok ciddi iştir...

Bu gülünçlükler artık çok olmaya başladı, Bu iş bir yerden patlar sonra !....

BURSA HAKİMİYET VE KENT GAZETELERİNE İLAN ve REKLAM ALINIR

KÖRFEZ REKLAM
İstiklal Caddesi Bora Sokak No : 3/B GEMLİK
(Akbank aralığı Stüdyo Prestij yanı
Tel : (0.224) 513 96 83 Fax : 513 35 95

'Gemlik Körfez' internette
www.gemlikkorfezgazetesi.com

Gemlikspor'un geleceğine yatırım yapılıyor

Seyfettin ŞEKERSÖZ

Geçtiğimiz günlerde yeniden oluşturulan Gemlikspor yönetiminde olan Serdar Özaydın, alt yapıya yönelik çalışmalarına başladı. Gemlikspor'un geleceğinin pırıl pırıl bu gençlerin olacağına inandığını belirten Serdar Özaydın yöne tici Emir Ertem'le birlikte takım hocası Haydar Yiğit'in gözetiminde 120 adet formayı genç futbolculara giydirdi. Doğru Yol Partisi İlçe Gençlik Kolları Başkanlığı görevini de yürüten Serdar Özaydın, aşığı oldu ğunu söylediği Gem likspor'u önümüzdeki sezon Süper Lige yeniden çıkartacakları müjdesini verdi. Özaydın, Gemlik spor'un geleceği gençlerin yetişmesiyle Gemlik futbolu ilçe dışından transfer yapmaya gerek duymayacağını da belirterek, *"A takıma gerekenler alt yapıdaki gençlere de yapılacak. Taraftarımızın unuttuğu Gemlikspor aşkını yeniden alev lendireceğiz, sporseverlerimizi stada çekerek futbolun Gemlik'te yeniden yeşermesini sağlayacağız. Bize inanma yanları gelecek sezon sonundaki başarıla rımızla mahçup etmek istiyoruz. Gemlikspor bundan sonra kesinlikle sahip siz kalmayacak ve her maçımızı yöneticilerimizle birlikte izle yerek takıma moral vereceğiz. Bizler başkanımız Faruk Güzel ile birlikte Gemlikspor için geldik ve amacımız da başarılı olmaktır"* dedi. Gemlik'te gençlerin Gemlikspor çatısı altında yeniden eski güzel futbol dolu günlere dönmeleri için kendilerini ellerinden geleni yapmaya adadıkları söy leyen Serdar Özaydın, *"Yeniden oluşturduğumuz Gemlikspor yönetimi başkanımız Faruk Güzel'le daha büyük başarılara imza atacaktır. Yeni*

sezon transferlerine başladık. Gemlikspor taraftarları yeni sezon da bambaşka bir takım görecekler, yapacağımız takviyeler güçlü takımı daha da güçlendirecek ve Gemlikspor Bursa Süper Ligine yeniden yükselecektir" dedi.

EPİRDEN'in şampiyonları Çiğdem ile Özlem oldu

Birincilik kupasını Başkan Güre verdi

İkincilik kupasını Çokal ile Peker verdi.

Üçüncülük kupasını Arıkan verdi.

Seyfettin ŞEKERSÖZ

Epirden Beach Volley Bayanlar Türkiye Serisi 5. Etap Kumla Turnuvası'nda İstanbul ekibi Çiğdem Kaplan ile Özlem Tüfekçi Samsun ekibi Senem Sezgin ile Özlem Engeloğlu'nu final maçında 2-0 ye nerek birinci oldular. Kumla Yunuslar kum sahasında oynanan maçlara yoğun ilgi gözlenirken, final akşamı karnaval havasında geçti. Üç gün süren maçlarda ikinciliği Samsun bölgesinden Senem Sezgin ile Özlem Engeloğlu alırken üçüncülüğü Ankara ekibi Fatoş ve Ayşe ikilisi aldı. Epirden Beach Volley Bayanlar Türkiye serisinin Kumla ayağında nefesleri kesen yarı final maçını Bursa bölgesi hakemlerinden Sevda Güler yaparken yardımcılığını ise Mustafa Yıldırım yaptı. Final maçını ünlü hakemlerden Suat Carlı yönetirken yardımcılığını ise Sevda Güler yaptı. Turnuva sonunda organizasyonda emeği geçenlere plaket ve teşekkür belgeleri verilirken eski voleybolcular-dan Filiz Kocabaş üçüncülük kupasını Fatoş ile Ayşe'ye İlçe Spor Müdürü Burhan Arıkan verdi. Turnuvada Gazeteci Ersel Peker adına düzenlenen ikincilik kupasını Samsun ekibi Senem ile Özlem'e Kumla Belediye Başkan vekili Abdullah Çokal ile Ersel Peker birlikte verdiler. Nefesleri kesen finalin galibi Çiğdem ile Özlem'e Eşref Güre ve Enver Göçener adına düzenlenen birincilik kupasını Kumla Belediye Başkanı Eşref Güre verdi. Kupa töreninde ayrıca Epirden Volley Başkanı Gülbin Epirden'e Başkan Eşref Güre tarafından teşekkür plaketi verildi. Tüm Türkiye'de süren turnuvalara başarıyla adını yazdıran Kumla'ya Turkuaz Epirden bayrağını veren Gülbin Epirden, bu bayraktan sadece Finike ile Didim'e verildiğini, Kumla'nın ise bayrak alan üçün cü yer olduğunu söyledi. Küçük Kumla sahilinde yaşanan Voleybol şenliğine ev sahipliği yapan Bele diye Başkanı Eşref Güre, turnuvaya gelen ekipler ile Epirden Beach volley düzenleyicisi Hasan Epirden'e teşekkür etti. Güzel görüntülere sahne olan Plaj Voleybol şenliğinde derece alan ekiplerin kendi aralarında yaptıkları sevinç gösterileri alkışlarla desteklendi.

Voleybolcular toplu halde görülüyor

Kene ısırmasından 5 kişi tedavi altında

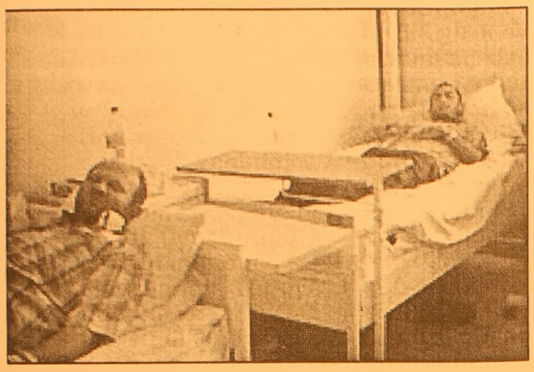

Erzurum'un Oltu ve Şenkaya İlçeleri'nde Kırım Kongo Kanamalı Ateşi (KKKA) hastalığından 5 kişi tedavi altına alındı.

Edinilen bilgiye göre, Oltu ve Şenkaya İlçeleri'nde kene ısırması sebebiyle Oltu Devlet Hastanesi'ne müracaat eden Faruk Çağlar (25), Fuat Çelik (40), Deniz Kaplan (2), Ergun Musaoğlu (36) adlı vatandaşlar, ilk muayenelerinin ve yapılan tahlillerin ardından Erzurum'daki hastanelere sevk edildi.

Bu arada, Parla Toksoy adlı vatandaş, eline yapışan keneyle hastaneye getirildi.

Toksoy, elindeki kenenin cımbızla çıkarılmasının ardından tedavi altına alındı.

Uyuşturucu depremi geliyor

Liseli M.A.'ın aşırı dozda uyuşturucu alarak hayata veda etmesi, gözleri yeniden uyuşturucunun üzerine çevirdi. Konuyla ilgili bir açıklama yapan Yeşilay Genel Başkanı M. Necati Özfatura "Bu buzdağının sadece görünen kısmıdır. Hadise bilinenden çok daha vahimdir. Birkaç yıl sonra yaşanması muhtemel büyük uyuşturucu depreminin öncü sinyalleridir. Türkiye bugüne kadar bir transit ülkeydi. Fakat şimdi pazar olarak seçilen hedef ülkedir. 2004 yılı uyuşturucu mafyasının geliri 1 trilyon dolardır. Bu inanılmaz bir güçtür. Bunun için acilen önlemler almalıyız" dedi. Türkiye'de uyuşturucu kullanımının tahminlerin çok üzerin de olduğunu belirten Özfatura, extasy kullanımının yüzde 300 arttığını, uyuşturucunun sıradan bir ürün gibi internet cafeler de, okul önlerinde, eğlence merkezlerinde çok rahat satılabildiğine dikkati çekti. Özfatura, sigaranın yaşının 10, alkolün 11, uyuşturucunun 12'ye kadar düştüğünü hatırlatarak, Yeşilay'ın bu konuyla ilgili 5 yıllık eylem planını açıkladı. Özfatura, ölüm saçan uyuşturucu tehlikesine karşı toplumun bütün kesimlerinin birlik ve beraberlik içinde hareket etmesi gerektidini belirterek şöyle dedi: "Bu iş sadece birkaç sivil toplum örgütü ile çözülebilecek bir iş değildir. Bu milli bir meseledir. Bir devlet politikası belirlenmeli, konuyla ilgili müsteşarlık kurulmalıdır". Bağımlılık yapan zararlı madde kullanımı son yıllarda hepimizi dehşete düşürecek boyutlara ulaştı. Yeşilay konuyla ilgili 75 büyük proje hazırladı. Bu projelerin 23 tanesine öncelik verilecek. Projeler, devlet, yerel yönetimler, özel sektör, medya ve gönüllülerin katılımlarıyla gerçekleştirilecek."

Güne Bakış

Kadri GÜLER

İsrail vuruyor..

İsrail yanıbaşımızda elindeki üstün silah gücüne dayanarak Filistinde taş üstünde taş bırakmadan, sivil hedefleri de vuruyor.

Lübnan da her türlü altyapıyı yok ediyor. İsrail saldırısında masum insanlar ve çocuklar ölüyor hergün..

Ortadoğuya barış gelmeyecek mi?

Böyle giderse gelmeyecek..

ABD'nin Büyük Ortadoğu planları işliyor..

Onun için İsrail'in bölgede güçlü olması gerikir. İsrail demek, ABD demek olduğuna göre, bu kanlı savaşlar ABD'nin çıkarları sonucu otadoğu haritası değişerek bitecek.

Irak'a demokrasi vaadenler, demokrasi değil kan getirdiler.

Kurulan kukla devlet, iç savaşı önleyemiyor.

Yanıbaşımızda Kürt Devletini kurdular..

Başbakan Artvin'de yaptığı konuşmayla İsrail saldırılarına tepki gösteriyor.

O kadar..

Türkiye bölgede olup bitenlere karşı batı ve ABD yanlı dış politikalarıyla etkili olamıyor.

Bu alev bölgeyi sarmış bize doğru geliyor.

Lübnan ile 8 milyar dolarlık ticari ilişkiler askıya alındı...

Siviller İsrail saldırısından kaçıyorlar.

İsrail bombaları masum insanların üzerine düşüyor..

Dünya ise sessiz..

İnsanlık duyarsız..

Siviller, çocuklar ölüyor..

Bombalar düşüyor, insanlar ölüyor..

Her ceset Filistin de kin tohumu ekiyor..

İsral ise vurmaya devam ediyor..

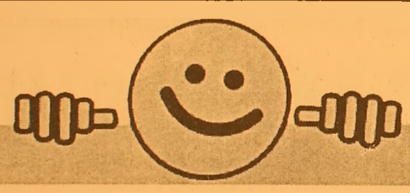

REGAL PC SHOP

NOWOX BİLGİSAYAR

AKLINI SEVEN REGAL ALIR

FİYAT FARKI CEBİNE KAR KALIR

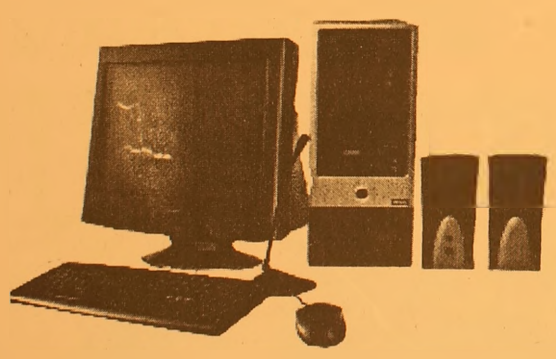

527 $ + K.D.V. başlayan fiyatlarla

775 $ + K.D.V. başlayan fiyatlarla

HERKESE

REGAL 3600 DivX'li DVD OYNATICI

REGAL 37 EKRAN TELETEXT TV

ADSL ABONELİK PAKETİ

Hem ADSL modem, hem de ADSL aboneliği bir arada

HEDİYE!

AYRICA

AXESS

REGAL'DE AXESS'E ÖZEL

12 TAKSİT

FİRMANIZI İNTERNETE TAŞIYORUZ

REFERANSLARIMIZ

www.firmaniz.com
isim@firmanız.com

Gemlik Körfez Gazetesi www.gemlikkorfezgazetesi.com
Baytaş İnşaat www.baytasinsaat.net
Atamer Hotel www. atamerhotel.com
GEMSİAD www.gemsiad.org
Tatcan Zeytincilik www.tatcan.com
Gemlik Tır Koop. www.gemliktirkoop.com
Gemlik Lions Kulübü www.gemliklions.com

DİĞER REFERANSLARIMIZ İÇİN: www.gemlikweb.com

NOWOX BİLGİSAYAR

Gazhane Cad. No: 14 Gemlik / BURSA
Tel: (0.224) 512 25 63
www.gemliknowox.com

"Yerli turiste pahalı fiyat yok"

Yerli turistlerin de yabancı turistlerle "aynı fiyatlardan tatil yaptığı" belirtilerek, fiyatlardaki farkın, müşterinin yerli ya da yabancı olmasından değil, yer, rezervasyon ve ödeme biçiminden kaynaklandığı bildirildi.
Akdeniz Turistik Otelciler ve İşletmeciler Birliği'nin (AKTOB) araştırmasına göre, yurtdışında olduğu gibi erken rezervasyon yaptırıp ödemeyi 12 taksit yerine tek ödemede yapan yerli müşteri, yabancıdan yüzde 20 daha ucuza tatil yapabiliyor.
"Yerliye pahalı yabancıya ucuz" iddiasından rahatsız olan ve bunu iç turizmin gelişmesinin önündeki engellerden biri olarak gören turizm sektörü, 120 tesisin katalog ve gazete fiyatları, Türkiye'nin çeşitli bölgelerindeki 120 tesise ilişkin katalog, internet, son dakika fiyatları ve gazetelerde yayımlanan fiyatların karşılaştırıldığı bir araştırma yaptırdı.

Araştırmaya göre, tatil fiyatlarında müşterinin milliyetine göre değişen bir fiyat farkı olmadığının ortaya çıktığı belirtildi.
Araştırmada, yerli turistlerin de yabancı turistlerle aynı fiyatlardan tatil yaptığı belirtilerek, fiyatlardaki farkın, müşterinin yerli ya da yabancı olmasından değil, yer, rezervasyon ve ödeme biçiminden kaynaklandığı bildirildi.
AKTOB yetkilileri, turizmdeki sağlıklı gelişme için iç pazarın şart olduğuna dikkati çekerek, iç turizm pazarının geliştirilme çabalarının bu yıl yurtdışından gelen ziyaretçi sayısında beklenen sayıda artış olmayışından değil, iç pazarın geliştirilmesinin turizmde dengeli gelişmenin gereği olduğuna inançtan kaynaklandığını vurguladılar.
Yetkililer, araştırmanın ortaya koyduğu önemli başka bir noktanın da döviz kurunun yükseldiği dönemde de, düştüğü dönemde de yurtiçi ile yurtdışı fiyatları arasında öne sürüldüğü gibi bir fark görülmemesi olduğunu ifade ettiler

IMF'den enflasyonda iyi haber

Uluslararası Para Fonu'na (IMF) göre, Türkiye'de Ağustos ayından itibaren enflasyon düşmeye başlayabilir. Ağustos ayından itibaren enflasyonun düşmeye başlamasıyla birlikte, Ağustos-Aralık dönemindeki enflasyondaki gerileme, hem 2006 genel fiyat düzeyine, özellikle de 2007 enflasyon hedefine olumlu yansıyacak.
IMF'ye göre, enflasyonla mücadelede her enflasyonist hareket ve belirsizlikle bant dışına çıkışlarda müdahale etmenin bir gereği bulunmuyor. IMF yetkilileri, enflasyon hedef lemesinde önemli olanın kısa vade değil, orta vadedeki hedefin yakalanması olduğuna işaret ediyorlar.
IMF'ye göre, Türkiye dahil 22 ülkede enflasyon hedeflemesi uygulanıyor ve bu ülkelerin 14'ü Türkiye gibi gelişmekte olan ülke konumunda bulunuyor. Enflasyon hedeflemesine başlayan ülkelerin bu politikayı bıraktıkları ise henüz görülmemiş. Enflasyon hedeflemesine geçen her ülkede ilk yıl, genellikle uyum nedeniyle, enflasyonda belirli bir yükseliş olmuş.
IMF'ye göre, aylık ya da çeyrek dönemler itibarıyla belirsizlik bandının dışına çıkılması önemli değil, bununla ilgili olarak Merkez Bankası gereken önlemleri alır ve yine Fona göre, Merkez Bankası bu yıl, Hükümet ve IMF'ye, enflasyon hedefindeki sapma nedenlerini anlatan 2-3 açık mektup gönderebilir.
IMF yetkililerine göre, açık mektupların sayısından çok tespitleri, içeriği ve ikna ediciliği önem taşıyor. Türkiye'de enflasyonla mücadelede en önemli unsur enflasyonist beklentinin kırılması oldu. Bundan sonra da enflasyonist beklentinin kırılması üzerine yoğunlaşılması gerekiyor. IMF'ye göre, Türkiye'deki cari açık riski , yabancı sermaye ile finanse edildiği için önemli bir risk oluşturmuyor ve cari açığın yüzde 80'i bu yıl, doğrudan yabancı yatırımlarla kapatılabilecek.

HALKIMIZIN DİKKATİNE!

KEMİK ÖLÇÜMÜ yani OSTEODANSİTOMETRE TETKİKLERİNİ ARTIK İLÇEMİZDE

TOMOKAY 'da YAPTIRABİLECEKSİNİZ

Sessiz hastalık : OSTEOPOROZ (Kemik erimesi)

Orta yaşı geçince kadın-erkek ayırt etmeden herkeste kemik kütlesi azalır. Ancak menopoz sonrasında kadınlarda bu durum daha belirgindir.
OSTEOPOROZ'da kemikler daha delikli hale gelir. Kemik dayanıklılığı azalır. Ufak tefek kaza ve düşme kırıkla sonuçlanabilir.
Bir çok hastalıkta olduğu gibi ancak erken teşhisle bu hastalığa
ENGEL OLMAK MÜMKÜNDÜR. Osteoporoz yani kemik erimesi teşhisi KEMİK ÖLÇÜMÜ (osteodansitometre) ile yapılmaktadır.
Konu ile ilgili hekimlerin isteği doğrultusunda çekim yapılmakla birlikte orta yaş üstünde ve 45 yaş öncesinde herkesin bir kez kemik ölçümü yaptırması kendi kemik kütlesi hakkında bilgi sahibi olmasını sağlayacaktır.
Tetkik ücreti 35 YTL olup (tek bölge ücretidir) herhangi bir sevke gerek olmadan çekiminizi yaptırabilirsiniz.
KEMİK ÖLÇÜMÜ TETKİKİ ÇOK KOLAYDIR
Hastaya herhangi bir ilaç verilmeden sırtüstü yatırılarak çekim yapılmaktadır. Yaklaşık 8 dakika içinde tetkik tamamlanır ve beş dakika sonra raporunuzu alabilirsiniz.

TOMOKAY
RADYOLOJİ MERKEZİ

✓ SPİRAL BİLGİSAYARLI TOMOGRAFİ (BT)
✓ ULTRASONOGRAFİ (US)
✓ RENKLİ DOPPLER ULTRASONOGRAFİ
✓ 4 BOYUTLU GEBELİK ULTRASONOGRAFİSİ
✓ GİRİŞİMSEL RADYOLOJİ (BİYOPSİ vb)
✓ OSTEODANSİTOMETRE (KEMİK ÖLÇÜMÜ)

Dr. Ziya Kaya Mah. Dutluk Sok. No: 3
(Eski SSK Hastanesi ile MIGROS arasında)
Gemlik - BURSA
Tel: (0.224) 513 65 29
513 65 30
Fax: (0.224) 513 65 18

"Türkiye nükleer enerjiye geçmeli"

Türkiye'nin kısa zamanda nükleer enerjiye geçmesi ve tüm sanayinin ana girdisi olan elektriği hem güvenli hem de ucuz üretmesi gerektiği bildirildi.
Devlet Planlama Teşkilatı (DPT) Sosyal Sektörler ve Koordinasyon Genel Müdürlüğü uzmanlarının hazırladığı, "Türkiye'de Bilim Teknoloji Politikaları ve İktisadi Gelişmenin Yönü" adlı çalışmaya göre, Türkiye'nin, uluslararası rekabette yer alabilmek için bilim ve teknolojiye ilişkin her türlü fedakarlığa razı olarak teknoloji üretme kararlılığını göstermesi gerekiyor.
Bunun için Türkiye'nin önümüzdeki 10 yılı "Bilim ve Teknoloji 10 Yılı" olarak ilan etmesi ve bu konuda kararlı adımlar atması önerilen çalışmaya göre, bilim adamı ve araştırmacı personele bu dönemde özel imkanlar sağlanmalı.

ELEMAN ARANIYOR

Polikliniğimizde çalıştırılmak üzere HEMŞİRE ve ATT'ler alınacaktır.

İrtibat Tel : 513 21 22
514 10 80

Keneden korunma yolları açıklandı

Enfeksiyon Hastalıkları ve Klinik Mikrobiyoloji Uzmanlık Derneği, keneden bulaşan ölümcül Kırım Kongo Kanamalı Ateşi hastalığından sağlık personeli ve hasta yakınlarının korunması için alınması gereken onlemleri açıkladı.
Hastalık nedeniyle bir hemşirenin hayatını kaybetmesiyle ilgili Dernek Genel Sekreteri Uzman Dr. Mustafa Aydın Çevik düzenlediği basın toplantısında hastalıktan dolayı başta sağlık personeli ve hasta yakınlarının risk altında olduğunu söyledi.
Hastaların muayenesi ve bakımı esnasında, bu hastalara ait kan, vücut dokusu ve sıvısıyla korunmasız olarak temas eden sağlık personeline bulaşabileceğine dikkat çeken Çevik, Turkiye'de 2002 yılından bu yana KKKA hastalığının görülmeye başlamasıyla sağlık personeline 3'ü şupheli, 1'i doğrulanmış toplam 4 bulaşıl olduğunu ve bunlardan 3'ünün ölümle sonuçlandığını hatırlattı.
Çevik, son vaka Nazlı hemşirenin hastalığın hastadan bulaştığı kanıtlanan ve kaybedilen ilk sağlık personeli olduğunu söyledi. KKKA hastalığı bulaşan sağlık perso nelinin ortak yönünün, hastalara müdahale sırasında kişisel koruyucu önlemlere uymamaları olduğunu ifade eden Çevik, "Bu nedenle KKKA'lı hastalarla karşılaşma ihtimali olan ve bu hastalara tıbbi bakım veren sağlık personelinin muayene ve müdahale sırasında maske ve siperlik takmak, eldiven ve önlük giymek gibi kişisel koruyucu önlemlere dikkat etmesi, hastalık ve bulaşma yolları konusunda bilinçlendirilmesi korunması esasını oluşturmaktadır. Ayrıca KKKA hastalığına yakalanmış hasta yakınları da risk altındadırlar.
Bu nedenle hasta yakınları kanaması olan hastaların kanlarıyla korunmasız cilt temaslarından kaçınmalıdır. Çünkü cilt üzerindeki yaralardan, çatlaklardan veya gözle görülmeyen cilt bütünlüğünün bozulduğu durumlarda hasta kanıyla temasla hastalık bulaşabilir.
Sonuç olarak sağlık personeli KKKA hastalığı, bulaşma yolları ve korunma konusunda sürekli eğitilmeli, kişisel korunma önlemlerine en süt seviyede uymalıdır.
Benzer şekilde hastalığın görüldüğü bölgede hasta yakınları da hastalıktan korunma konusunda bilgilendirilmelidir" diye konuştu.

KKKA HASTALIĞINA KARŞI UYMASI GEREKEN KURALLAR

Çevik sağlık perso nelinin ve hasta yakınlarının KKKA hastalığına karşı uyması gereken kuralları şöyle sıraladı: "Başta hastalığın görüldüğü illerde görev yapan sağlık personeli olmak üzere, tüm sağlık personelimizin hastalara ait kan, vücut dokusu ve vücut sıvılarıyla çıplak elle temas etmemeli, mutlaka eldiven giymelidir.
Hastaların bakım tedavisi ustlenirken kesici, delici aletlerle işlem yaparken azami ozenin gösterilmesi, iğne batması gibi iş kazalarının en aza indirilmesi için iğnelerin kapağının kapatılmaması ve usulüne uygun şekilde tıbbi artık kutularına atılması gerekmektedir. KKKA hastalığına uyan bulguları olan hastalar ayrı hasta odalarında alınmalı, mümkün olduğunca diğer hastalarla aynı odaları paylaşmamalıdır.
Bu hastaların bulunduğu odalara giriş çıkışlar sınırlandırmalı, hasta ziyaretçilerinin hasta ile teması önlenmelidir. Hastalar tıbbi müdahale yapılacaksa eldiven, maske, önlük, koruyucu gözlük giyilmelidir.
Hasta yakınları hastaya ait kan ve vücut sıvılarına çıplak elle dokunulmamalıdır.
Kan ve vücut sıvılarına temas etmek durumunda kaldıklarında hasta yakınları mutlaka eldiven kullanmalıdır. Hayatını kaybeden hastaların cenazeleriyle çıplak elle temas edilmemeli, cenazeyle yıkayanları da dahil olmak üzere yıkanması, taşınması ve defnedilmesi esnasında temas edenlerin eldiven kullanmaları onerilmektedir. Hastaların kullandığı malzemeler ve tuvaletler çamaşır suyuyla dezenfekte edilmelidir. Çamaşır suyu hastaya ait malzemelerin temizliğinde kullanılmalıdır."

Akciğer kanseri önceden tesbit edilebilecek

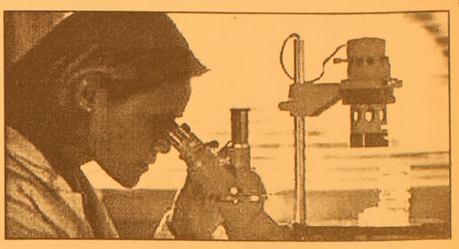

Vücudun bağışıklık sisteminin tümörlere verdiği tepkinin analizine dayanan yeni bir kan testi sayesinde akciğer kanseri, ortaya çıkmasından yıllar önce bilinecek.
Akciğer kanserinin X-ray veya CT taramayla teşhis edilebildiği dönemminden yıllar once belirlenmesini sağlayan yeni sistem için, ABD'deki "20/20 GeneSystems Inc." firması tarafından lisans alındı.
Akciğer kanseri, dünyadaki en yaygın kanser türü olarak biliniyor. Dünyada her yıl 10 milyon kişiye akciğer kanseri teşhisi konuyor. X-ray veya CT taramayla teşhis konulduğunda hastalığın etkileri ortaya çıkmış ve tedavi için oldukça gecikilmiş oluyor.

GEMLİK Körfez GÜNLÜK SİYASİ GAZETE
ABONE OLDUNUZ MU?
ABONE OLUN
OKUYUN OKUTUN

GEMLİK REHBERİ

GEREKLİ TELEFONLAR	
İtfaiye	110
Polis İmdat	155
Jandarma İmdat	156
Jandarma K.	513 10 55
Polis Karakolu	513 18 79
Gar. Kom.	513 12 06
KAYMAKAMLIK	
Kaymakamlık	513 10 51
C.Savcılığı	513 10 53
C.Savcı Yrd.	513 29 54
Emniyet Müd.	513 10 28
ULAŞIM	
METRO	513 12 12
Aydın Turizm	513 20 77
Süzer Turizm	512 10 72
Kanberoğlu-Esadaş	514 45 49
Anıtur	514 47 71
Kamil Koç	513 35 71
HASTANELER	
Devlet Hastanesi	513 92 00
SSK Hastanesi	513 23 29
Mer.Sağ.Ocağı	513 10 68
Tomokay Tomografi	513 65 29
TAKSİLER	
Körfez Taksi	513 18 21
Çınar Taksi	513 24 67
Güven Taksi	513 32 40
Gemlik Taksi	513 23 24
Manastır Taksi	514 35 50

RESMİ DAİRELER	
TEK Arıza	513 20 66
TEK İşletme	513 45 03
Statyum	514 00 95
Orm.Böl.Şef.	513 12 86
Milli Eğt. Md.	513 11 74
Halk Kütüphane	513 13 53
Askerlik Şb.	513 10 57
Karayolları	513 13 08
Liman Baş.	513 11 33
Mal Müd.	513 10 95
Nüfus Md.	513 37 42
Özel İd. Md.	513 15 07
Tapu Sicl. Müd.	513 14 14
Müftülük	513 13 64
Gümrük Md.	524 85 86
Tekel Md.	513 10 42
Ver. Dairesi Md.	513 10 92
İlçe Tarım Müd.	513 10 45
İlçe Seç. Md.	513 77 77
Halk Eğitim Müd.	513 18 46
BELEDİYE	
Santral	513 45 21 -23
Başkanlık	513 45 20
Zabıta	513 24 32
Otobüs İşlet.	513 45 21-122
Su İşlet.	513 45 21 - 115
İtfaiye	513 23 25
Muhasebe Md.	513 45 21 -182
Yazı İşl. Md.	513 45 21 -111
Su Arıza	Yalnız 185

DENİZ OTOBÜSÜ	
Bursa	256 77 84
Mudanya	544 30 60
Yenikapı	(212) 516 12 12
Yalova	(226) 811 13 23
İDO İmam Aslan Dinlenme Tes.	513 23 94
VAPUR - FERİBOT	
Yalova	(226) 814 10 20
Topçular	(226) 363 43 19
Eskihisar	(262) 655 60 31
OTOBÜS	
Şehirlerarası	261 54 00
Otobüs Terminali	(18 Hat)
TÜP DAĞITICILARI	
Aygaz	513 12 95
Tekgaz	513 16 37
Ocakgaz	513 16 37
Ergaz	513 88 43
İpragaz	513 22 59
Habaşgaz	513 45 46
Yeni Likitgaz	513 65 00
BP Gaz	514 59 81
Bütünler Likitgaz	513 80 00
Akçagaz	514 88 70
Totalgaz	514 17 00
AKCAN PETROL	513 10 79
YERLİYURTLAR PETROL	513 30 33
TUNCAY OTO GAZ	513 14 25

NÖBETÇİ ECZANE

17 Temmuz 2006 Pazartesi
SAĞLIK ECZANESİ
Hamidiye Mh. İstiklal Cad.
No: 2 GEMLİK

GEMLİK'İN İLK GÜNLÜK GAZETESİ
GEMLİK Körfez GÜNLÜK SİYASİ GAZETE
YEREL SURELI YAYIN
YIL : 34 SAYI : 2494
FİYATI : 0.25 YTL. (KDV Dahil)
Sahibi : Kadri GÜLER
Sorumlu Yazı İşleri Müdürü : Serap GÜLER
Haber Müdürü : Seyfettin ŞEKERSÖZ
İstıklal Cad. Bora Sok. No:3/B
Tel : 513 96 83 Fax : 513 35 95 GEMLİK
Yönetim ve Basım Yeri : KÖRFEZ OFSET
Matbaaclık-Yayıncılık-Reklamcılık Tesisi
İstiklal Cad. Bora Sok. No:3/B GEMLİK
(Dini bayram Günleri ve Pazar günleri yayınlanmaz)

Buluşma

Gürhan ÇETİNKAYA

Teknoloji..
Daha çok teknoloji..
ya Duygu..

Dünyalılar kafayı teknolojiye takmış durumda.

Yaşamı kolaylaştırmak için tüm kaynaklar yerle bir.

Niye..

Yarın o teknolojiyi yaşatacak kaynaklar bulunamazsa neye yarar gelişim..

Hızla gidilen nokta orası değil mi?

Ortadoğu kaynıyor.

İsrail Ortadoğu'nun şımarık çocuğu..

Sudan sebeplerle Lübnan'a saldırdı.

Hırs, öfke..

İnsani değerler taşımadıkça neye yarar.

Dünyanın ipini çeker.

İnsanı tükezletir.

Müşfik Kenter.

Adı gibi müşfik bir sanatçı.

Yaşam yolculuğunda önemli deneyimlere sahip.

Duyguların sıcaklığını yaşamış teknolojinin egemenliğine tanık olmuş bir dünyalı.

Doğal olarak onun saptamaları dikkate değer.

Yaşam süzgecinden geçirilip yaşamda yer almakta olanlara sunulmuş bir öneriler demeti hazırlamış.

Uyarılarla da desteklemiş.

Dikkate alırsınız almazsınız..

Siz bilirsiniz.

Ama dünya teknolojiye teslim ediliyor.

Duygular makinenin dişlileri arasında bir bir kırılıyor.

Şimdi söz Kenter'de:

"Hep bir yerlere, bir şeylere yetişme telaşındasınız değil mi?

Hiç vaktiniz yok, "Fast live", "Fast food", "Fast music", "Fast love"...

Dikte ettirilen "yükselen değerler", "in" ler, "out" lar...

Buna benzer bir odada, şanslıysanız gökyüzünü görebilen bir pencere ardında bitecek hepsi ...

Dostluğu klavyelerinde, yaşamı monitörlerinde arayanlar, size sesleniyorum!

Hangi tuş daha etkilidir ki sıcacık bir gülüşten ya da hangi program verebilir bir ağaç gölgesinde uyumanın keyfini?

Copy-paste yapabilir misiniz dalgaların sahille buluşmasını?...

İçinizi ışıtan gün ışığını gönderebilir misiniz maille arkadaşlarınıza?

Sevgiyi tuşlarla mı yazarsınız?

Öpüşmek için hangi tuşlara basmak gerekir?....

Ya da Geri dönüşüm kutusunda saklana bilir mi kaybolan zaman?

Doğayı bilgisayarlarına döşeyenler, neden görmezsiniz bahçedeki akasyanın tomurcuklandığını.

Ve ıslak toprak kokusu var mıdır dosyalarınız arasında ?...

Koklamak, duymak, dokunmak, yok mu yaşam skalanızda?..

Bilgi toplumu oldunuz da, duygu toplumu olmanıza megabaytlarınız mı yetmiyor?" Ağzınıza sağlık Müşfik Kenter.

Ne de güzel saptamışsınız yaşamsal gel gelleri..

Milyonlarca dünyalıdan birinin aklına bir kırıntı sokarsanız ne ala..

'Gemlik Körfez' internette
www.gemlikkorfezgazetesi.com

Araçlar çöplerin toplanmasını engelliyor

Seyfettin ŞEKERSÖZ

İbrahim Akıt Caddesi dere üstünde başlatılan araç park yasağı araç sahiplerine çile çektirirken, gelişigüzel park eden araçlar ise temizlik işçilerini zor duruma sokuyor. Demir bariyerlerin yanına park eden araçlar nedeniyle çöp konteynerlerini alamayan işçiler ne yapacaklarını şaşırıyorlar. Bir tarafta bulunamayan araç sürücüleri diğer yanda boşaltılması gereken çöpler yaz aylarında yaşanan aşırı yoğun trafik nedeniyle ilgililerin işini bir hayli zorlaştırıyor. Park edecek yer bulamayan araç sürücüleri haklı tepkilerini ortaya koyarlarken çöp konteynerlerini boşaltmak durumunda olan temizlik işçileri de aynı sıkıntıyı yaşamaya başladılar. Her geçen gün artan nüfusu ve araç sayısıyla büyüyen Gemlik'in işler yerlerinde çekilen park sıkıntısının ne zaman çözüme kavuşacağı ise bilinmiyor.

Yol verme kavgası karakolda bitti

Bursa-İnegöl kara yolu Yenice Kavşağı yakınlarında yolcu otobüsünün sürücü süyle ile kamyon şo förü arasındaki yol verme tartışması kavgaya dönüştü. Bir ki şinin silahla yaralan dığı kavgada, otobüs yolcuları da darp edildi. İnegöl'de bir otobüs sürücüsü ile kamyon şoförünün yol kavgası karakolda bitti. İddialara göre, 44 yolcusuyla Yalo va'dan Erzurum'a hareket eden Salim Eratılmış yönetimindeki 34 ZR 0541 plakalı otobüs, Yeni ce Kavşağı'na ulaştı ğı sırada, aynı istika mete seyreden bir kamyon sürücüsü, şerit ihlali yaptı. Sürücüsü ve plakası belirlenemeyen kamyonunu şerit ihlali ise otobüs şoförü kadar, yolculara ecel teri döktürdü.

Bu olayın ardından kamyon sürücüsünden şikayetçi olmak isteyen otobüs şoförü Eratılmış, aracının 3 kilometre ilerideki bir benzinliğe çekerek, polisi aradı. Ancak tam bu sırada akaryakıt istasyonuna bir minibüs ile gelen ve kamyon şoförünün yakınları olduğu öne sürülen 10 kişilik grup, Eratılmış ve yolcularla tartışmaya başladı. Ardından silah çeken grup, yolcular ile sürücü Salim Eratılmış'ı darp etmeye başladı. Otobüsün içine de giren saldırganlar, otobüstün hostu Miraç Eratılmış'ın burnuna silahın kabzası ile vurup yaraladı. Daha sonra istasyona geldikleri minibüs ile kayıplara karışan saldırganlar hakkında şikayetçi olan otobüsün görevlileri ile yolcuları, İnegöl Bölge Trafik Amirliği'ne getirildi. Burada ifadeleri alınan mağdurlardan otobüs görevlisi Miraç Eratılmış, "Saldırganlardan biri silahın namlusuna mermi verip, üzeri mize yürüdü. Korkudan otobüse bindik ama yine de kurtulamadık. Silahlı kişi ön kapıdan araca girip tabancanın kabzası ile burnuma vurdu. Olayın tek sebebi hatalı sollama yapan kamyon sürücüsüdür. Zaten telefonla konuşarak kamyonu kullanıyordu. Yaptığı hareketle otobüsümüzdeki 44 yolcunun hayatını tehlikeye attı. Bu da yetmiyormuş gibi bir de bize saldırdılar" dedi. Otobüs yolcularından, Karacabey'den Erzurum'a gitmekte olan Remziye Atasoy ile kızı Deniz Langaza ise uzun süre olayın şokunda kaldılar. "Adam elinde tabancayla içeriye daldı" diyen anne-kız, "Eğer tetiğe bassaydı önce biz ölecektik. Önce 5-6 kişilerdi. Sonra minibüsle de gelince çok kalabalık oldular. En büyük tehlikeyi ise şoförümüz, ve biz yaşadık. Yıllar dır biz bu firma ile yolculuk yapı yoruz, ilk kez başımıza böyle bir olay geldi" diye konuştu.

Bu arada, jandarma yetkilileri, şerit ihlali yaptığı öne sürülen kamyonun plakasının belirlendiğini, olayla ilgisi bulunduğu iddia edilen bazı kişilerin de gözaltına alındı ğını bildirdi. BHA

Popstar Aydan Umurbey'i salladı

Seyfettin ŞEKERSÖZ

Bu yıl yedincisi düzenlenen Umurbey Yaz Şenliğine Popstar Aydan damgasını vurdu. Umurbey Futbol sahasını dolduran yüzlerce izleyici Aydan'ın seslendirdiği şarkılarla coşkulu bir yaz akşamı yaşadı. Grup Ekspres'in sahne aldığı şenlikte eğlence ye hazırlanan çoğunluğunu gençlerin oluşturduğu izleyenler yeni parçalarla orkestraya eşlik ettiler. Umurbey'e ilk kez gelen ve hayranlığını kelimelerle ifade edemeyeceğini söyle yen Aydan, sahneye alkışlarla çıktı. Umurbey Belediye Başkanı Fatih Mehmet Güler ve Orhangazi Çakırlı Belediye Başkanı Mustafa Türk'ün de zevkle izlediği yaz konserinde Popstar Aydan olarak ün yapan genç sanatçı, sahnede kaldığı bir saat boyunca izleyenlere zevkli bir akşam yaşattı. Konserin sonunda sanatçıya çiçek vererek kutlayan Belediye Başkanı Fatih Mehmet Güler, istek üzerine Aydan'la birlikte düet yaparak büyük alkış aldı. Hayranlarının yanına kadar giderek onlarla birlikte olan Popstar Aydan, gelecek yılda Umurbey'e gelmek istediğini söyledi.

Belediye Başkanı Güler, Popstar Aydan ile düet yaptı.

AYDAN

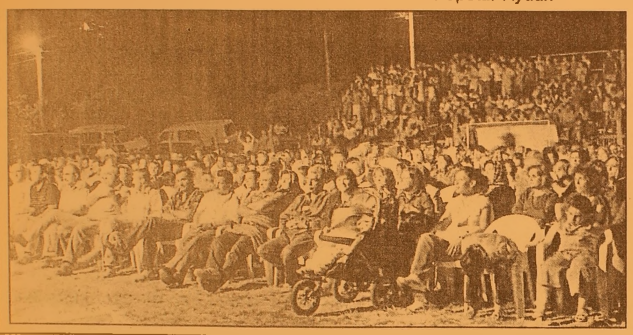

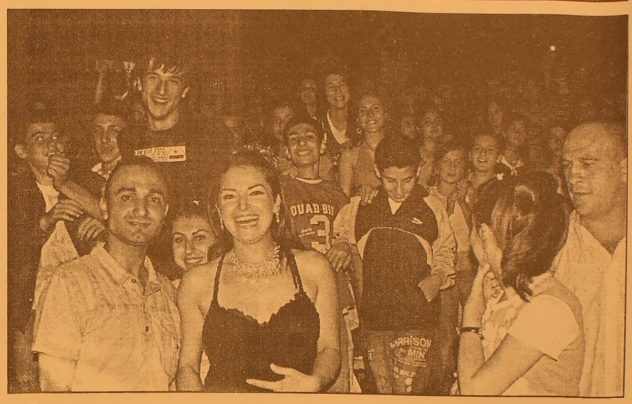

ÇİMEN ALABALIK TESİSLERİ

Yeni imajıyla hizmetinizde...

- Köy Kahvaltısı
- Balık Çorbası
- Gözleme
- Kiremitte Kaşarlı Alabalık
- Kiremitte Kaşarlı Mantar
- Piliç Çevirme
- Meze Çeşitleri
- Mangalda Et
- Kuzu Pirzola
- Çöp Şiş
- İnegöl Köfte
- Kaşarlı Köfte
- Kasap Köfte
- Kuzu Külbastı

Gedelek Köyü altı Orhangazi'den sonra 5. Km.
Tel : (0.224) 586 52 66
ORHANGAZİ

BAY MUSTAFA ÖZALP EMLAK'TAN

Her Çeşit Emlak
Alım, Satım ve Kiralama Hizmetleri
Daire, Zeytinlik, Villa, Dükkan, Arsa, Arazi
TAPU TAKİP İŞLERİ YAPILIR
ACİL SATILIK ve KİRALIKLARINIZ İÇİN BİZİ ARAYINIZ

Kayhan Mahallesi'nde denizi gören 3 oda 65 m² SATILIK DAİRE
Manastır Dilek Sitesi'nde SATILIK LÜX DAİRE Denizi gören, 3+1, 140 m²
Balıkpazarı'nda 115 m2 2+1 Satılık Daire
3 Ayrı Daireli Müstakil Ev (Bahçe İçinde)Yeni Devlet Hastanesi Altı
Eski Pazar Cad. 100 m2 Dükkan, Serçe Sokak 54 m2 2 dükkan
Eski Sahilde 3+1 110 m2 asansörölü, kombi kaloriferli daire
Bağ-Kur Sanayi Sitesinde 185 m2 çekme katlı, içindeki yeni atarı makineleriyle satılık dükkan. Önünde 115 m2 Bahçeli
K.Kumla'da Ayazma Mevkii 6 Dönüm Zeytinlik

Yalova'da Termal Barajı'nın altında 408 m2 arsa - Çınarcık, Yalova 448.54 m2 arsa
Termal Barajı'nda 407.77 m2 arsa
Termal Girişinde 433.02 m2
Termal yolu Gülerce Villalarının altı 9880 m2 arsa
Umurbey'de 12 dönüm arazi ve Azot kavşağına 400 m2 uzaklıkta

Trafik, Kasko Dask, Acıbadem Sağlık ve Her Türlü Sigorta İşlemleri ve Doğalgaz Poliçesi Yapılır.
ŞEKER SİGORTA
Macide ÖZALP
Tel : 513 24 74 Fax: 514 10 21

Anavatan'lılar kahvaltıda buluştu

Seyfettin SEKERSÖZ

Anavatan Partisi İlçe Teşkilatı düzenlediği sabah kahvaltısı ile yönetim ve gençlik kollarını bir araya getirdi. Aynı zamanda yeni göreve gelen Gençlik Kolları Başkanı'nın da tanıtıldığı kahvaltıya İlçe Başkanı Ferhat Kurt, Umurbey Belediye Başkanı Fatih Mehmet Güler ile partililer katıldı. Serdar Özaydın'ın Anavatan Partisinden istifa ederek DYP'ye geçmesinin ardından boşalan Gençlik Kolları Başkanlığı'na ise Ahmet Aydın getirildi.
Milton Aile Gazino'nda düzenlenen kahvaltıda aynı zamanda partilileri bir araya getirerek tanışma ve kaynaşmalarını sağlamak olduğunu belirten İlçe Başkanı Ferhat Kurt, yeni göreve gelen gençlik kolları başkanıyla daha güzel hizmetler vereceklerine inandığını söyledi. Kurt, yaptığı açıklamada önümüzdeki günlerde kadın kollarının da oluşturulacağını bildirdi.
Yeni görevinde yapacağı çalışmalardan örnekler veren Gençlik Kolları Başkanı Ahmet Aydın, genç arkadaşlarına yaptığı açıklamada; siyasi çalışmanın ülke menfaatine olabilmesi için sadece seçim zamanı halkın yanına gitmek değil, her sıkıntısı adına var olabilmek için sabahtan akşama kadar birlikte olacaklarını söyledi.
Aydın, Anavatan Partisi'nin gençliği ve tüm kadroları arasında anlayış ve siyasi ahlakın bu olduğunu sözlerine ekledi.

Ferhat Kurt - Ahmet Aydın

Genç kulaçlara sertifika

Büyükşehir Belediyespor Kulübü Yaz Spor Okulları'nın ilk dönemi başarıyla sona erdi. 320 öğrencinin katıldığı ilk dönemin sertifika töreninde konuşan Büyükşehir Belediyesi Genel Sekreter Yardımcısı ve aynı zamanda Belediyespor Kulüp Başkanı Muammer Subaşı, kulüp olarak amaçlarının Bursa ve Türk sporuna başarılı ve ahlaklı çocuklar yetiştirmek olduğunu söyledi. Subaşı, "Gençlerimize Yaz Spor Okulları'nda yüzmenin yanı sıra sevgiyi, dostluğu, paylaşmayı ve takım olmayı öğretiyoruz" dedi.
Bu yıl yaz spor okullarından bin 500 öğrencinin yararlanacağını söyleyen Subaşı, 2. dönem yüzme kurslarının 18 Temmuz'da başlayacağını hatırlatarak, "Yaz Spor Okulları'nda çocuklarımız yaz ayları boyunca zararlı ve kötü alışkanlıklardan uzaklaşıp, sağlıklı bireyler haline geliyor. Ayrıca, spor sayesinde gençlerimize takım ve ekip ruhunu da aşılıyoruz. Ayrıca, geleceğin milli sporcularını şimdiden yetiştiriyoruz. Bu gençlerimiz kısa süre sonra uluslararası organizasyonlarda aldıkları başarılarla bizleri ve ülkelerini gururla temsil edecekler. Bize düşen daha fazla gencimizi spor ortamlarına çekmek, onlara sağlıklı ve temiz ortamlarda spor yapmalarını sağlamaktır" diye konuştu.
Daha sonra konuşan Belediyespor Kulübü Genel Sekreteri Esat Yalman ise, Yaz Spor Okulları'nda yüzme kurslarının yanı sıra basketbol, voleybol ve karate branşlarında da eğitim verildiğini belirtti.
Büyükşehir Belediyesi Genel Sekreter Yardımcısı ve aynı zamanda Belediyespor Kulüp Başkanı Muammer Subaşı, Belediyespor Kulübü Genel Sekreteri Esat Yalman ve Kulüp Müdürü Mahmut Turunç daha sonra kursu başarıyla tamamlayan sporculara sertifikalarını verdi.

ŞAYPA®

GIDA SEKTÖRÜNDE FAALİYET GÖSTEREN FİRMAMIZIN GEMLİK ŞUBESİNDE GÖREVLENDİRİLMEK ÜZERE İDARİ FONKSİYONLARIN İDARESİ VE ÜRETİM, İMALAT KONUSUNDA TECRÜBELİ SORUMLU VETERİNER HEKİM ARANMAKTADIR.

İŞ TANIMI
✓ VETERİNERLİK FAKÜLTESİ MEZUNU
✓ SORUMLU YÖNETİCİ OLARAK GÖREV ALACAK
✓ GEMLİK İLÇESİNDE İKAMET EDEN
✓ TERCİHEN BAY
✓ ASKERLİK HİZMETİNİ TAMAMLAMIŞ.

Başvurular 1 adet fotoğrafla birlikte Gemlik Şubelerimize veya İnternet başvuruları : www.saypa.com.tr - mail başvuruları: info@saypa.com.tr adresleri üzerinden başvuru yapabilirsiniz.

ŞAYPA İNSAN KAYNAKLARI MÜDÜRLÜĞÜ

Uyuşturucuya geçit yok

Emniyet Genel Müdürlüğü'nün yaptığı operasyonlarda ve ele geçirdiği uyuşturucu miktarında geçen yıla göre büyük artış olduğu kaydedildi.

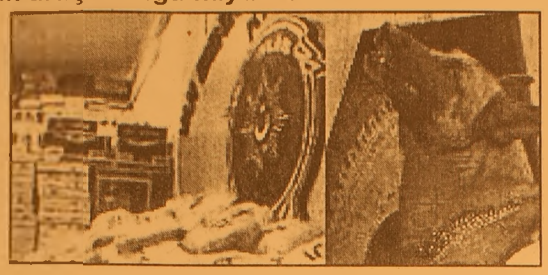

Kaçakçılık ve Organize Suçlarla Mücadele Daire Başkanlığı'ndan alınan bilgiye göre, 1 Ocak ile 13 Temmuz 2006 tarihleri arasında yapılan uyuşturucu operasyonlarında geçen yılın aynı dönemine göre yüzde 23'lük artış oldu. Polis uyuşturucu kaçakçılarına yönelik 3 bin 899 operasyon düzenledi. Bu operasyonlarda 8 bin 574 kişi gözaltına alınırken, 2005 yılına göre göz altına alınan kişi sayısı yüzde 33 yükseldi. Uyuşturucu yakalama oranında da 2005 yılı ile 2006 yılı karşılaştırıldığında önemli artış kaydedildiği ortaya çıktı. Polis, 1 Ocak-13 Temmuz 2005 tarihleri arasında bin 864 kilo esrar ele geçirirken, 2006 yılının aynı döneminde bu miktar 3 bin 755 kiloya çıktı. Aynı dönemler kıyaslandığında, 2005 yılında 2 bin 867 kilo olan eroin 2006 yılında 3 bin 396 kiloya, bazmorfin 21 kilodan 400 kiloya, afyon 14 kilodan 114 kiloya, kokain 14 kilodan 52 kiloya yükseldi. 2005 yılında 10 bin 646 adet olan sentetik uyuşturucu miktarı 2006 yılında 13 bin 205'e, bir milyon 206 bin 111 adet olan captagon 2006'da 6 milyon 671 bin 542 adete, ecstasy hap ise 363 bin 159 adetten 768 bin 325 adete yükseldi. Böylelikle yakalanan esrar miktarında yüzde 101, eroinde yüzde 18, bazmorfinde yüzde 1755, afyonda yüzde 702, kokainde yüzde 257, sentetik uyuşturucuda yüzde 24, captagon hapta yüzde 453, ecstasy hapta ise yüzde 111 oranında artış oldu. Bu arada 2004 yılında Avrupa Birliği'ne üye 25 ülkede toplam 8 ton 963 kilo eroin yakalanırken, Türkiye genelinde aynı yıl içinde polis, jandarma, sahil güvenlik ve gümrük muhafaza ekiplerince gerçekleştirilen operasyonlarda toplam 8 ton 884 kilo eroin ele geçirildiği bildirildi.

1653 hakim ve savcının görev yeri değişti

Hakimler ve Savcılar Yüksek Kurulu, adli yargıda 1.653, idari yargıda ise 91 hakim ve cumhuriyet savcının görev yerlerini değiştirdi. Kararnameler, Adalet Bakanlığı internet sitesinde yayımlandı. Adalet Bakanlığı, hakim ve cumhuriyet savcıların görev yerini değiştiren kararnameyi internette yayımladı. Buna göre adli yargıda, büyük çoğunluğu bulunduğu bölgede görev süresini doldu ranlar olmak üzere, 1.653 hakim ve cumhuriyet savcısının yeri değiştirildi. Kararnameyle, Ağır Ceza Mahkemesi başkanları da değiştirildi. Kararnameye göre; Tuzla Cumhuriyet Başsavcısı İbrahim Özdemir Mersin Cumhuriyet Başsavcı Vekilliğine, Sakarya Cumhuriyet Başsavcısı Hüseyin Özbakır Zonguldak Cumhuriyet Başsavcılığına, Bağcılar Cumhuriyet Başsavcısı Ercan Cengiz Beyoğlu Cumhuriyet Başsavcılığına, Şanlıurfa Cumhuriyet Başsavcısı Haluk Kırca Tuzla Cumhuriyet Başsavcılığına, Uşak Cumhuriyet Başsavcısı İhsan Eroğul Adana Cumhuriyet Başsavcılığına, Diyarbakır Cumhuriyet Başsavcısı Hüseyin Canan Kocaeli Cumhuriyet Başsavcılığına, Kocaeli Cumhuriyet Başsavcısı İbrahim Ethem Dikmen Edirne Cumhuriyet Başsavcılığına, Trabzon Cumhuriyet Başsavcısı Burhan Çobanoğlu Uşak Cumhuriyet Başsavcılığına,Hatay Cumhuriyet Başsavcısı Mehmet Ağırman Bağcılar Cumhuriyet Başsavcılığına, Zonguldak Cumhuriyet Başsavcısı Durdu Kavak Diyarbakır Cumhuriyet Başsavcılığına, Adıyaman Cumhuriyet Başsavcısı Fevzi Argıç Manisa Cumhuriyet Başsavcı Vekilliğine, Sungurlu Cumhuriyet Başsavcısı Dursun Aygör Sincan Cumhuriyet Başsavcı Vekilliğine, Sivas Cumhuriyet Başsavcısı Cevat Barutçu İzmir Cumhuriyet Başsavcı Vekilliğine, Bodrum Cumhuriyet Başsavcısı Berkant Karaka ya İzmir Cumhuriyet Savcılığına, Erzurum Cumhuriyet Başsavcısı Kadir Yılmaz Şanlıurfa Cumhuriyet Başsavcılığına, Sivrihisar Cumhuriyet Savcısı Ramazan Apaçık Hakkari Cumhuriyet Başsavcılığına, Mardin Başsavcısı Mustafa Celal Ertürk, Yozgat Cumhuriyet Başsavcılığına, Elbistan Cumhuriyet Başsavcısı Uğur Yiğitbilek Artvin Cumhuriyet Başsavcılığına, Kars Cumhuriyet Başsavcısı İsmet Özkorul Rize Cumhuriyet Başsavcılığına getirildi

Vaillant
GEMLİK ANA BAYİİ

ULUKAYA DOĞALGAZ ISI SAN.
HÜSEYİN ULUKAYA - CÜNEYT DEMİRLİ ORTAKLIĞI

- DOĞALGAZ
- KOMBİ
- KAT KALORİFERİ
- MERKEZİ ISITMA
- RADYATÖR
- SPLİT KLİMALAR
- DOĞALGAZ SOBASI
- TESİSAT ve PROJE

Merkez: Kayhan Mh. 2 Nolu Cad. 9/A
Tel & Fax: (0.224) 513 88 26
Şube: Balıkpazarı Mah. Alemdar Cad. No:4
Tel: (0.224) 513 49 93
e-mail : c_demirli@yahoo.com
www.ulukaya.ticaret-ltd.com

"Veliler bilgisayar öğrenin"

Bursa Emniyet Müdürlüğü, yaz tatilinde bilgisayar başından kalkmayan çocukların anne ve babalarının mutlaka bilgisayar kullanmasını bilmesi ve çocukların bilgisayar kullanmalarının denetlenmesi gerektiğini bildirdi.

Sanal alemden velileri uyaran polis, "Çocuklarınızın doğru bilgisayar kullanmalarını istiyorsanız, onlarla arkadaş gibi olup, doğru davranışları anlatmanız gerekir" dedi.

Bursa Emniyet Müdürlüğü, 'www.bursa.pol.tr' adlı resmi internet sitesinde 'Bilgisayar ve Çocuk' başlıklı yazıda velileri bilgisayar kullanım konusunda uyarıyor. Organize suç, terör ve uyuşturucu madde örgütlerinin özellikle haberleşme ve eleman bulma amacıyla internet aktif olarak kullanmaya başladıklarının anlatıldığı açıklamada, yasa dışı örgütlerin 'chat' kanlarının kullandıkları belirtiliyor. Konuyla ilgili açıklamada, "Çocuğunuz odasına çekildi ve siz bilgisayarın başında ders çalıştığını düşünüyorsunuz. Ama o odasında yalnız olmayabilir. Bir 'chat' kanalında ise veya 'Messenger' kullanıcısı ise bilin ki odasında yalnız değildir. Çocuklara karşı cinsel eğilimi olan kişilere 'Pedofil' denir. Pedofiller, internetle birlikte birbirleriyle irtibat haline geçtiler ve çocuklara karşı yaptıkları istismarlara ait fotoğraf ve filmleri birbirleriyle paylaşır hale geldiler. Bu insanlar chat kanallarında çocuğunuzla irtibata geçebilir, webcam aracılığıyla özellikle kız çocuklarının uygunsuz görüntülerini kaydederek birbirleriyle paylaşabilirler. Çocuklar iyi ve kötüyü ayırt edemedikleri için karşısındaki insanın cinsel isteklerini algılayamazlar ve özellikle vücudunun bazı bölgelerini webcam aracılığıyla gösterebilirler. Hatta bu insanlar daha ileri gidip çocuğunuzla dışarıda buluşup fiziki olarak tacizde bulunabilirler. Araştırmalar, cinsel istismara maruz kalan bir çocukla depremi yaşayan bir çocuğun gösterdiği psikolojik bozukluk bulgularının aynı ya da birbirine çok yakın olduğunu göstermiştir." ifadelerinin yeralıyor. Polis, çocukların internet ortamında sohbet ettiği kişilerin mutlaka tanıdıkları insanlar olması gerektiğini belirtti. Polis, ailelerin, çocuklarının girdiği internet sitelerini filtre programı kullanarak mutlaka kontrol etmelerini tavsiye ediyor: "İnternet hiç de güvenli bir yer değildir. Özellikle çocuklarınızı bu tehlikelerden korumak için, mutlaka kendinizi bu konuda geliştiriniz. İnternet üzerinde karşılaştığınız problem ve şüphelendiğiniz durumlarda Bursa Emniyet Müdürlüğü'nün resmi internet sitesindeki 'Sanal 155' linkinden ihbar ve şikayette bulunabilirsiniz."

ÇİZİYORUM

Barış Güler'in kaleminden

7 YAŞ

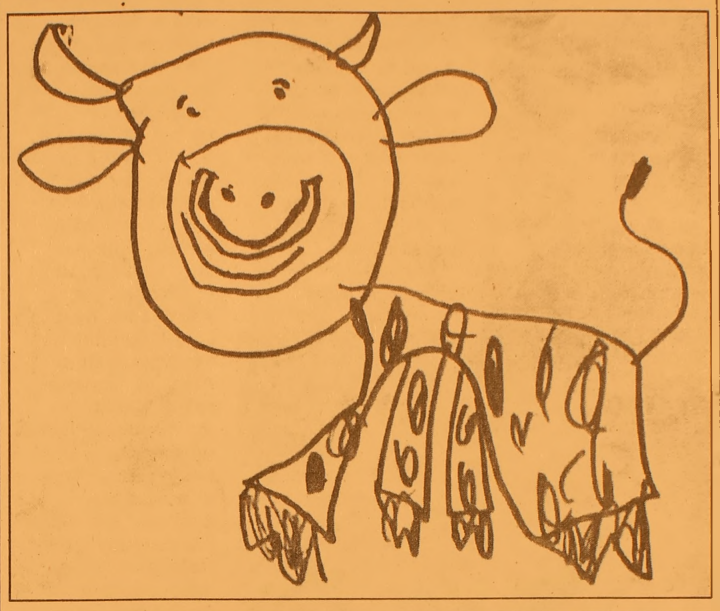

Felçli hastalar için bilgisayarda yeni dönem

İngiltere'de felçli bir adam, yeni bir beyin sönsörü sayesinde, düşünerek bilgisayarın imlecini hareket ettirebildi.

Kol ve bacakları felçli 25 yaşındaki adam, "BrainGate" sensörü sayesinde bilgisayarda e-postasını açabildi ve bir robot kolunu kontrol edebildi.

Felçli hasta, Massachusetts'deki Cyberkinetics Neurotechnology Systems tarafından geliştirilen bu sistemin denendiği ilk kişi oldu.

Bilim adamları, hastanın beyninin hareketi sağlayan bölgesine 100 elektrodun bulunduğu minik bir silikon çip yerleştirdi. Böylece hücrelerin faaliyetleri kaydedilerek bilgisayara aktarıldı ve bilgisayarın komutları tercüme etmesiyle hastanın cihazı kontrol etmesi ve hareket ettirmesi sağlandı. Massachusetts hastanesi yetkilileri, bu yöntemin, felçli insanların yaşamını kolaylaştırmada bir umut olduğunu söylediler.

SATILIK DAİRE

Küçük Kumla Siteler Mahallesi
Karaağaç Sitesi Ertur 9. Sitesi
C Blok 5 nolu daire
Sahibinden satılıktır.
GSM : (0.542) 726 18 23

Siz de geleceğimize bugünden el koyun
Çünkü toprak yoksa geleceğimiz yok...
EL KOY
Avea, Telsim ve Turkcell hattınızdan 3464'e mesaj atın.
EL KOYUN
TEMA
www.elkoyun.com www.tema.org.tr

Körfez
ABONE OLDUNUZ MU?
ABONE OLUN
OKUYUN OKUTUN

TURAN TRAFİK
ADNAN TURAN
Her türlü araç devir
Yeni kayıt, Plaka,
Ruhsat, Fenni muayene
Sigorta işlemleri yapılır.
Adres: Gürle İş Merkezi
Kat: 1 No: 66 - GEMLİK
Tel : (0.224) 514 62 02
GSM: (0.537) 933 25 26

ELEMAN ARANIYOR
MERMER FABRİKAMIZDA
ÇALIŞMAK ÜZERE
BAY ve BAYAN
İŞÇİLER ARANIYOR
TEL : (0.224) 513 45 17

BAYAN HASTAYA BAKACAK
BAYAN HASTA BAKICI
ARANIYOR
Mür. Tel : 513 26 10

YILDIRIM MOBİLYA

Alışveriş mağazaları

Madanya'dan sonra şimdi de GEMLİK'teyiz!

- MİSAFİR ODASI TAKIMLARI ve YATAK ODASI
- KANEPELER - SEHPALAR
- HALI ÇEŞİTLERİ ve TÜL PERDE ÇEŞİTLERİ
- YATAK ve BAZA ÇEŞİTLERİ
- ELEKTRİKLİ MUTFAK GEREÇLERİ
- KLİMA ve BEYAZ EŞYA
- EV TEKSTİL ÇEŞİTLERİ

ATLANTİK · arnica · DİVAN · Fakir · Felix · YAĞMUR

AEG · PHILIPS · ARZUM · ARISTON · DOĞTAŞ

TÜM KALİTELİ MARKALAR
UYGUN FİYAT SEÇENEKLERİ

Merkez: Dr. Ziya Kaya Mh. İstiklal Cad.
Kordon Apt. No: 60 Tel: 0.224 512 02 32 - GEMLİK
Şube: Dr. Ziya Kaya Mah. İstiklal Cad. No: 51/ A GEMLİK

BAYTAŞ İNŞ. LTD.ŞTİ

"Sağlamlık ve Estetik Bizim İşimiz"

SATILIK LÜKS DAİRE VE İŞYERLERİ

GÖRMEDEN KARAR VERMEYİN

DOĞAL GAZ KOMBİ
LAMİNANT PARKE
HAZIR MUTFAK
ISI ve SU YALITIM
AMERİKAN KAPI
ÇELİK KAPI
UYDU ANTEN
ADSL BAĞLANTISI
SIDING CEPHE KAPLAMA
OTOPARK
YEŞİL ALAN

Detaylı Bilgi ve İrtibat Bürosu : Hisar Mah. Baytaş Körfez Sitesi No : 56 GEMLİK
Tel : 513 42 21
513 17 94
www.baytasinsaat.net

GEMLİK'İN İLK GÜNLÜK GAZETESİ

GEMLİK

Körfez

TARAFSIZ SİYASİ GAZETE

18 Temmuz 2006 Salı info@gemlikkorfezgazetesi.com 25 Ykr

birey dergisi DERSHANESİ

bire bir ilgilenmeye geliyoruz...

İstiklal Cad. Gürçay İş Mrk. No:36 Tel : 514 15 15 GEMLİK
e-mail: bursa@birey.com

Belediye Başkanı Turgut, Mimarlar ve İnşaat Mühendisleri Odası temsilcileri ile toplantı yaptı.

Gemlik'in sorunlarına tam destek

Güne Bakış

Kadri GÜLER
kadri_guler@hotmail.com

Yeni projeler..

Belediye Başkanı Mehmet Turgut Mimarlar Odası ve İnşaat Mühehdisleri Odası temsilcileriyle yaptığı toplantıda yeni projelerden söz etmiş..

"Bursa'dan ve Orhangazi'den gelecek deniz kenarı tutkunlarını Gemlik'e çekmek istiyoruz." demiş..

Bunlardan biri ilçenin gerdanlığı olan Atatürk Kordonu'nda, diğeri ise ilçenin varoşlarında yapılacak projeler.. *Devamı 7'de*

Belediye Başkanı Mehmet Turgut, Çevre Yolu'nun üzerinde imara açılan alanların kaçak yapılaşmayı önleyeceğini, Büyükşehir Belediye Meclisi'nden planların onaylandığını söyledi. Turgut, Atatürk Kordonu'na çok amaçlı işyerleri açılacağını, 11 Eylül İlköğretim Okulu'nun yanındaki arsayı da Mahalle Konağı yapacaklarını açıkladı. **Haberi sayfa 3'de**

Osman Turan - Mehmet Turgut- Yıldırım Akıncı

Belediye Encümeni'nden çay bahçelerine ceza

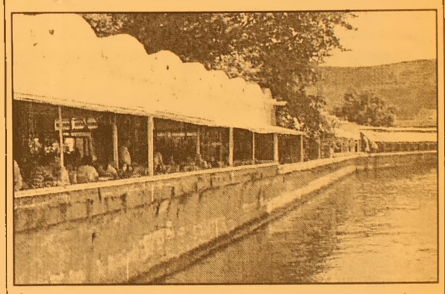

İskele Meydanı'nda bulunan çay bahçelerine Belediye Encümeni tarafından camekan uyarısı yapılarak ceza kesildi.
4 adet çay bahçesine Belediye Encümeni tarafından kesilen 132 YTL'nin işyeri sahipleri tarafından ödendiği öğrenildi. *Sayfa 2'de*

Demirel eczacıların sorunlarını dinledi

CHP Bursa Milletvekili Kemal Demirel, Eczacılar Odası'nı ziyaret etti. *Haberi sayfa 2'de*

ÖZEL AYKENT İLKÖĞRETİM OKULU

"İyi bir gelecek Aykent ile başlar"

Özel Aykent İlköğretim Okulu ve Anasınıfı 2006-2007 dönemi kayıtları başladı

Gemlik - Orhangazi yolu 2. Km.
Umurbey Paşabahçeler Mevkii
Tel : 513 50 84 GEMLİK
www.aykentilkogretim.k12.tr

Deneyimli kadromuz ve çağdaş eğitim anlayışıyla sizlere en yakın özel okuluz

OKULUMUZUN YETİŞTİRDİĞİ ÖĞRENCİLER: Hoşgörülüdür, şeffaftır, Olaylara profesyonellikle yaklaşır ve çözer, Planlıdır, çalışmalarını planlar ve uygular, Evrenseldir, çağa ayak uydurmasını bilir, Yenilliklere açıktır, Süreç odaklıdır, paylaşımcıdır, Her zaman ve her konu da özveri ile çalışır, Vefakardır, dostlarını asla unutmaz, Sürekli eğitim ilkesi ile hareket eder, Kararlı ve tutarlıdır, kendi kararlarını verir ve uygular, Özgüveni tamdır. Her yerde ve her ortamda kendini ispatlar, Engel tanımaz, "BAŞARACAĞIM" der ve başarır....

2006-2007 EĞİTİM ve ÖĞRETİM YILI ÜCRETLERİMİZ

SINIFLAR	FİYAT
ANA SINIFI	3.300 YTL
1.SINIF	4.000 YTL
2. SINIF	4.750 YTL
3. SINIF	4.750 YTL
4. SINIF	4.750 YTL
5. SINIF	4.750 YTL
6. SINIF	4.750 YTL
7. SINIF	4.750 YTL
8. SINIF	4.750 YTL

Not : Ücretlerimize Eğitim-Öğretim, yemek, servis ve KDV dahildir

Yeni Noter göreve başladı

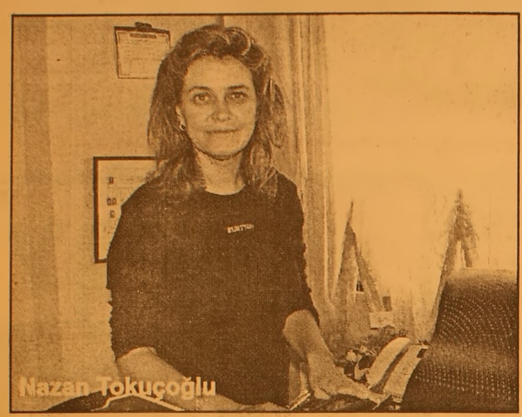
Nazan Tokuçoğlu

Seyfettin ŞEKERSÖZ

Birinci Noter Muhsin Yaprak'ın ayrılmasından sonra boşalan Gemlik 1. Noterliği görevine Nazan Tokuçoğlu atandı. Avukat olan ve bir yıldır Manisa Ahetli ilçesinde Noter olarak görev yaptığını açıklayan Nazan Tokuçoğlu'nun eşi Bülent Tokuçoğlu da halen Kuşadası'nda Avukat olarak çalışıyor.
Önceki gün görevine başlayan iki çocuk annesi Nazan Tokuçoğlu, Gemlik'i çok beğendiğini ve bunun için tercih ettiğini belirti.

SATILIK DAİRE

GEMLİK-MANASTIR KUMLA YOLU ÜSTÜ
DEMİRKENT SİTESİ
C-BLOK, 4 NCÜ KAT 3 +1 ODALI,
GENİŞ BALKONLU KALORİFERLİ,
ÇELİK KAPILI, ASANSÖRLÜ,
DENİZE NAZIR DAİRE GÖÇ NEDENİYLE
SAHİBİNDEN SATILIKTIR

Tel : 512 20 24
(0.536) 359 62 36

BURSA HAKİMİYET VE KENT GAZETELERİNE
İLAN ve REKLAM ALINIR

KÖRFEZ REKLAM

İstiklal Cad.Bora Sok.
No : 3/B GEMLİK (Akbank aralığı Stüdyo Prestij yanı
Tel : (0.224) 513 96 83
Fax : 513 35 95

'Gemlik Körfez' internette
www.gemlikkorfezgazetesi.com

Belediye Encümeni'nden çay bahçelerine ceza

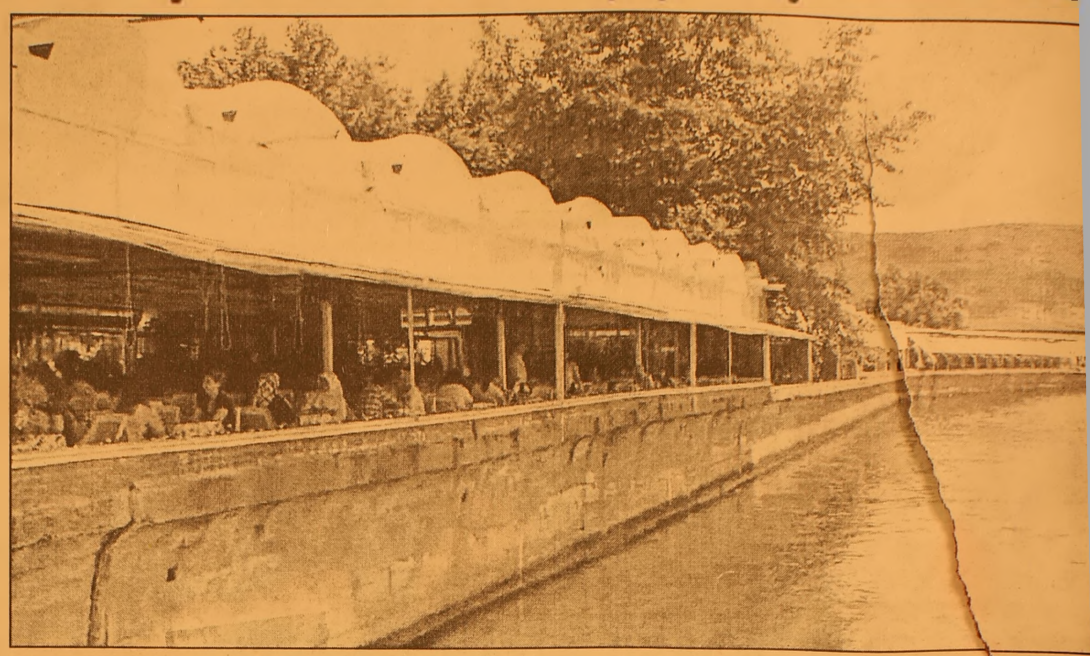

Seyfettin ŞEKERSÖZ

İskele Meydanı'nda bulunan çay bahçelerine Belediye Encümeni tarafından camekan uyarısı yapılarak ceza kesildi.
Yapımı yazlık bahçe olarak düzenlenen çay bahçelerinin tamamının kapatılarak hizmet verilmesinin amacına aykırı olduğu belirtilerek, geçtiğimiz günlerde zabıta ekipleri tarafından tutanak tutularak Belediye Başkanlığına verildiği bildirildi.
İskele Meydanı sırasında bulunan 4 adet çay bahçesine Belediye Encümeni tarafından kesilen 132 YTL'nin işyeri sahipleri tarafından ödendiği öğrenildi.

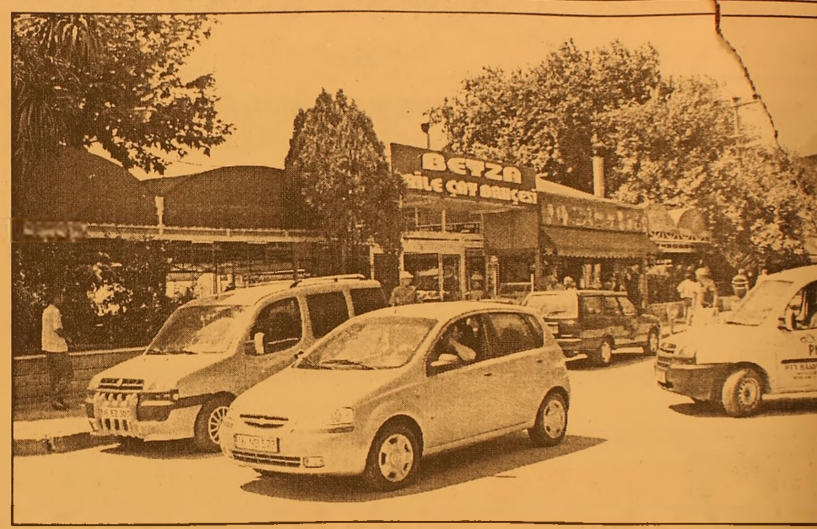

Demirel eczacıların sorunlarını dinledi

CHP Bursa Milletvekili Kemal Demirel, Eczacılar Odası'nı ziyaretinde, sağlık alanındaki son gelişmeleri değerlendirdi.
Bir süredir mücadele verdiği kanser hastalığını yenen CHP Bursa Milletvekili Kemal Demirel, sivil toplum örgütü ziyaretlerine başladı. Bursa Eczacılar Odası Başkanı Deniz İçer'i makamında ziyaret eden Milletvekili Demirel, CHP Osmangazi İlçe Başkanı Ahmet Memişoğulları, CHP Nilüfer İlçe Başkanı Metin Çevik ile CHP Yıldırım İlçe Başkanı Ali Nihat Irkörücü, eczacıların sorunlarını dinledi.
AKP Hükümeti'nin Sağlıkta Dönüşüm Programı kapsamında birçok yeni uygulamaya imza attığını ancak, çoğu kez evdeki hesabın çarşıya uymadığını ileri süren Demirel, *"Sağlık harcamalarında tasarrufa gitmek için alınan önlemlerin getirdiği bir takım aksaklıklar, ülke mizde ilaç sıkıntısına ve akabinde ölümlere neden oldu. Hasta yatağımda bile Başbakan Recep Tayyip Erdoğan ve Sağlık Bakanı Recep Akdağ'a, cevaplandırmaları için soru önergesi verdim. Tepki toplayan Genel Sağlık Sigortası Yasa Tasarısı'na parti olarak da karşı çıktık ve yargı sürecini başlattık. Giderek büyüyen sağlık sorunlarının çözümü için herkesi sağduyuya davet ediyoruz"* dedi.
Demirel'e geçmiş olsun dileklerinde bulunan Eczacılar Odası Başkanı İçer ise insan sağlığının önemine dikkati çekerek, bu alanda uygulanması gereken politikaların da aynı oranda değer kazandığını söyledi.
AKP Hükümeti'ne yönelik eleştirilerde bulunan İçer, *"Sağlıkta büyük dönüşümü sağlayan sistematik adımlar, hastane ve eczane lerde kaoslara yol açtı. Agresif bir alacaklı gibi davranan IMF'ye endeksli sağlık politikamız, en az hastalara olduğu kadar eczacılara da zor günler yaşattı ve hala yaşatıyor. SSK'dan bir yıldır alacaklarımızı tahsil edemiyoruz. Bu sorunların ucu da eninde sonunda yine vatandaşımıza dokunuyor. Türkiye'yi sağlık sektöründe yeni sorunlara ve kaoslara sürükleyecek adımlara karşıyız"* diye konuştu. BHA

Belediye Başkanı Turgut, Mimarlar ve İnşaat Mühendisleri Odası temsilcileri ile toplantı yaptı.

Gemlik'in sorunlarına tam destek

Belediye Başkanı Mehmet Turgut, Çevre Yolu'nun üzerinde imara açılan alanların kaçak yapılaşmayı önleyeceğini, Büyükşehir Belediye Meclisi'nden planların onaylandığını söyledi. Turgut, Atatürk Kordonu'na çok amaçlı işyerleri açılacağını, 11 Eylül İlköretim Okulu'nun yanındaki arsayı da Mahalle Konağı yapacaklarını açıkladı.

Seyfettin ŞEKERSÖZ

Belediye Başkanı Mehmet Turgut ile Mimarlar ve İnşaat Mühendisleri Odası Gemlik Temsilcileri dün bir araya gelerek 'Gemlik'in sorunlarını masaya yatırdılar. Yaklaşık 4 saat süren toplantıda başkanın görüşlerine Mimarlar ve Mühendisler Odası temsilcileri tam destek verdiklerini söylediler.

Belediye Başkanı Mehmet Turgut'un makamında gerçekleşen toplantıda Gemlik'in imarla ilgili sorunlarının yanı sıra ilçede yapılması düşünülen bir hizmetin başlatılması görüşünde karar verildi.

Belediye Başkanı Mehmet Turgut, dün makamında Mimarlar ve İnşaat Mühendisleri temsilcileri ile biraraya geldi.

BÜYÜKŞEHİR'DEN ONAY ÇIKTI

Görüşmeler hakkında bilgi veren Başkan Turgut, Gemlik Doğu Bölgesi 84 hektarlık imar alanı perşembe günü yapılan Büyükşehir Belediye Meclisi toplantısında görüşülüp onaylanarak kabul edildiğini bildirdi. Gemlik Çevre Yolu ve belediye mücavir alanı dışında bulunan ve taşocaklarına kadar uzanan bölgedeki kaçak yapılaşmayı önlemek amacıyla imara açılan ancak bahçe nizamı şeklinde olan yerin imara açılmasıyla inşaat sektöründe büyük bir ferahlık yaşanacağını söyleyen Başkan Turgut, *"Yeni imar sahası açmak çok zor, buranın imara açılmasıyla kaçak yapılaşmayı da bir şekilde önlemiş olacağız, bunun yanında meclis gündeminde görüşülen Terme Kaplıcalarının nasıl yapılması gerektiğini konuştuk ve bize yardımda bulunmalarını istedik. Yapacakları çalışma ile bize yön verecekler"* dedi.

BİRİNCİ KORDONA SÜPER PROJE

Öte yandan Atatürk Kordonu'nda düşünülen proje hakkında da bilgi veren Başkan Turgut, evler ile yürüyüş bandı arasında bulunan yolun trafiğe kapatılarak buraların çok amaçlı işyerleri olması için düşünüldüğünü söyledi.

Turgut, *"Burada yapacağımız lokantalar, kafeteryalar gibi halka hizmet veren işyerleri yaparak Bursa'dan ve Orhangazi'den gelecek deniz kenarı tutkunlarını Gemlik'e çekmek istiyoruz. Mimar ve Mühendis odası temsilcileri ile görüşerek ortak temenni kararı aldık, yapacağımız çalışma Belediye Meclisi'nde karar altına alınarak proje aşamasına gideceğiz"* şeklinde konuştu.

MAHALLE KONAĞI

Toplantıda görüşülen konulardan birinin de 11 Eylül İlköğretim Okulu yanındaki kamulaştırılacak alan olduğunu söyleyen Başkan Turgut, burada yapacakları üç katlı binanın Mahalle Konağı olarak hizmet vereceğini söyledi. Turgut, 1100 metrekarelik alan üzerinde bulunan arsada yapılacak binanın birinci katını Halk Eğitim Merkezi'ne tahsis edeceklerini belirterek, *"İkinci katını Kütüphane'ye verip üçüncü katında ise bölgeye hitap edecek düğün salonu olarak düşünüyoruz. Binada ayrıca Osmaniye ve Eşref Dinçer Mahalle Muhtarlıkları da yer alacak. Burasının Mahalle Konağı olarak hizmet vermesinin uygun olduğu görüşünde birleştik"* dedi.

Yeni Çarşı inşaatı için çevrede bulunan işyerlerinin istimlak fiyat tespitlerinin, başlatıldığını da açıklayan Başkan Turgut, Minibüs Garajı içinde ayrılan yerde cami yapılması çalışması ve derenin her iki yanında bulunan dükkanların yeniden düzenlenmesi için sivil toplum örgütleri olan Mimarlar ve İnşaat Mühendisleri Odası ile birlikte çalışma içine girecekleri söyledi.

GEMLİK İÇİN TAM DESTEK

Belediye Başkanı Mehmet Turgut'la ilk kez bu kadar uzun bir toplantı yaptıklarını dile getiren Mimarlar Odası Gemlik Temsilcisi Osman Turan ile İnşaat Odası Gemlik Temsilcisi Yıldırım Akıncı, Gemlik için alınacak tüm güzel kararlara tam destek vereceklerinin altını çizdiler. Bundan sonra da kendilerine bildirilecek tüm iyi hizmetlerin destekçisi olmaya devam edeceklerini söyleyen Turan ile Akıncı, *"Buradan kazançlı çıkacak olan Gemlik ve halkı olacaktır. İnşallah bu iyi diyalog artan bir şekilde devam eder. Gemlik için en iyi hizmetleri yapmak için çalışacağız"* şeklinde konuştular.

Yazı YORUM

Diş Hekimi Özcan VURAL
ozcanvural1933@hotmail.com
www.ozcanvural.sayfasi.com

Siyaset - Ticaret !....

Türk siyasi yaşamında parti liderlerinin, Bakanların mal varlıkları her zaman tartışma konusu olmuştur.. Halk arasında bazılarının mal varlığı hakkında kuşkular tümüyle giderilmemiştir.... Bu tartışmaların, konuşmaların bir faydası halk nazarında her lider hakkında bir imajın yerleşmiş olması, vicdanlarında her liderin paralı konular da bir notu vardır..

Halk için Ecevit dürüst, tek kuruş haram para yememiş bir lider, ama yeni liderlerden bazılarının deveyi hamudu ile götürdükleridir..

Türkiye senelerdir nüfuz ticaretine, iktidara gelenlerin kendileri veya yakınlarının, adamlarının vurgununa açık bir ülke oldu.

Yolsuzlukların, suiistimallerin, banka hortumlamalarının ekonomik krizleri tetikleyecek boyutlara ulaştığı bir ülke haline geldi..

"Yavuz hırsız ev sahibini bastırır" mi sali olaylara da tanık oldu. (İmar bankası)

Türkiye senelerdir bu siyaset–ticaret iç içe olması sorununu çözemedi..

Bu konuda ki duyarlılık siyasiler tarafından hep reddedildi, olağan sayıldı..

Halk görüyordu ki ya bizzat siyasiler ya da siyasilerin yakın çevreleri (oğulları –kardeşleri–yakınları) hep ticaretin içinde oldu..

Hem ticaret, hem siyaset hem de iş yapmak, işadamlarının herkeste bulunmayacak üstünlükleri olarak kabul edildi..

Öyle ki milletvekili olmak ayda 10 milyar (eski para) lira almak için değil, para babaları için çerez bu sayılsa da işlerini yürütmek, ihale kapmak (daha doğrusu avantalarını almak) için, sıkıcı gelen milletvekili işine de girdiler.. Dokunulmazlık zırhından faydalanmak ta işin cabası idi..

Danışmanlık yapanlar siyasetten çok ticaretten anlamaları, ticaret erbabı olmaları halinde itibar gördü..

Kısaca siyaset ticaretin ilk basamakları olarak görülerek girildi... tabii, liderlerin sadece mal varlıklarını değil, bu varlığı nasıl edindiklerini açıklamaları etik gere ğidir..

Önemli olan mal varlığının nasıl oluştuğudur.. Kaynağıdır... Kamu oyu vicdanı açısından kaynak, mal varlığından önemlidir.. Çünkü minareyi çalanlar kılıfını da uydurmasını da biliyorlar..

Sözü özünü yazayım sayın okurlar ; Liderler, bakanlar, milletvekilleri ticaretle uğraşmamalı ,doğrudan veya dolaylı olarak nüfuzlarını ticarete alet etmeyi bırakmalı, şimdi ki iktidarın sözcükleri ile haram kazanmamalı, tüyü bitmemiş yetimlerin hakkını yememelidir. (Mısır, kabuksuz yumurta yiyebilir, devlet ihalelerine girebilirsiniz)

Temiz siyasetin ilk kuralı, ticaretle siyaset arasına kalın bir duvar çekmektir.. İşsiz, aşsız, Bağ-kurlu veya SSK 'lı halkım can derdinde olduğu için böyle ince işlerle uğraşacak zamanı yok. Onun kulağına birkaç hoşuna gidecek söz söyler, sen aslansın-kaplansın der, birazda dini konuları karıştırırsan gariban kendinden geçer, sen deveyi hamuduyla götürsen bile farkına varmaz, sana oy vermeye devam eder.

Bu adamlar nasıl oluyor da birden para içinde yüzüyorlar diye düşünmez, akşam vakti evime iki ekmeği nasıl götüreceğim telaşı içinde soyulduğunu unutur, daha da akılsızları onları alkışlar..

GEMLİK Körfez GÜNLÜK SİYASİ GAZETE

Özaydın; "Anavatan Partisi'nden kendi isteğimle istifa ettim"

Seyfettin ŞEKERSÖZ

Anavatan Partisi'nin Pazar günü teşkilatına verdiği sabah kahvaltısında İlçe Başkanı Ferhat Kurt'un yaptığı konuşma içinde daha önceki Gençlik Kolları Başkanının parti yönetimi tarafından istifasının istendiği şeklindeki açıklamasına Serdar Özaydın'dan sert tepki geldi. Anavatan Partisi Gemlik İlçe Gençlik Kolları Başkanı iken kendi isteğiyle ıstifa ettiğini ve hiç kimsenin kendisine baskı yapmadığını belirten Özaydın, *"Ferhat Kurt'un benim şahsıma yapmış olduğu açıklamanın kesinlikle gerçekle alakası yoktur"* dedi.

Kendisine hiç kimsenin istifa etmesi için zorunluluk getirmediğini belirten Serdar Özaydın, günün şartlarının birbirlerine uymadığı için kendi isteği ve hür iradesiyle Anavatan Partisi'nden istifa ettiğini söyledi. Doğru Yol Partisi İlçe Gençlik Kolları Başkanı Serdar Özaydın, yaptığı açıklamada *"Benim bildiğim ve siyasetten anlayan büyüklerimizin dediğine göre bir gençlik kolu başkanı istifaya zorlanmaz. Direk olarak görevden alınır. Bana hizmetlerimden dolayı teşekkür edeceklerine bu şekilde karalama yapmaları bir siyasi parti ilçe başkanına yakışmıyor. Hiçbir ilçe başkanı faal bir gençlik kolu başkanının istifa etmesini istemediği gibi onu kesinlikle zorlamaz. Ben Anavatan Partisinden kendi isteğimle istifa ettim, bunun bu şekilde bilinmesi doğru olandır"* dedi.

Çin heyeti Şahin'i ziyaret etti

Bursa'nın kardeş şehri olan Çin'in Anshan kentinden gelen İktidar Partisi Başkanı Yang Jıng fang ve beraberindeki heyet, Bursa Büyükşehir Belediye Başkanı Hikmet Şahin'i Tarihi Belediye Binası'nda ziyaret etti İktidar Partisi Başkanı Yang Jıngfang ve beraberindeki heyet, Bursa ile Anshan şehirleri arasındaki ekonomik, eğitim ve turizm alanlarında incelemeler ve görüşmelerde bulunmak üzere Bursa'ya geldi. İlk olarak Bursa Büyükşehir Belediye Başkanı Hikmet Şahin'i Heykel Tarihi Bina'da ziyaret eden heyet, Osmanlı İmparatorluğu'na Başkentlik yapmış olan Bursa'nın tarihi dokusunun kendilerini çok etkilediğini söyledi. "Bursa'yı Çin halkına daha iyi tanıtmak için çalışacağız" Çin halkının özellikle tatil için Bursa'ya gelmesi için ellerinden geleni yapmaya hazır olduklarını söyleyen Jıngfang, "Tarihi dokusu, yeşil örtüsü ve otantik görüntüsüyle Osmanlı İmparatorluğu'nun ilk başkenti olan Bursa'yı halkımıza daha iyi tanıtıp, tatil için bu güzel şehre çekmeye çalışacağız" dedi.

ÇİMEN ALABALIK TESISLERI

Yeni imajıyla hizmetinizde...

- Köy Kahvaltısı
- Balık Çorbası
- Gözleme
- Kiremitte Kaşarlı Alabalık
- Kiremitte Kaşarlı Mantar
- Piliç Çevirme
- Meze Çeşitleri
- Mangalda Et
- Kuzu Pirzola
- Çöp Şiş
- İnegöl Köfte
- Kaşarlı Köfte
- Kasap Köfte
- Kuzu Külbastı

Gedelek Köyü altı Orhangazi'den sonra 5. Km.
Tel : (0.224) 586 52 66
ORHANGAZİ

BAY MUSTAFA ÖZALP EMLAK'TAN

Her Çeşit Emlak
Alım, Satım ve Kiralama Hizmetleri
Daire, Zeytinlik, Villa, Dükkan, Arsa, Arazi
TAPU TAKİP İŞLERİ YAPILIR
ACİL SATILIK ve KİRALIKLARINIZ İÇİN BİZİ ARAYINIZ

Kayhan Mahallesi'nde denizi gören 3 oda 65 m² SATILIK DAİRE
Manastır Dilek Sitesi'nde SATILIK LÜX DAİRE Denizi gören, 3+1, 140 m²
Balıkpazarı'nda 115 m2 2+1 Satılık Daire
3 Ayrı Daireli Müstakil Ev (Bahçe İçinde)Yeni Devlet Hastanesi Altı
Eski Pazar Cad. 100 m2 Dükkan, Serçe Sokak 54 m2 2 dükkan
Eski Sahilde 3+1 110 m2 asansörölü, kombi kaloriferli daire
Bağ-Kur Sanayi Sitesinde 185 m2 çekme katlı, içindeki yeni atari makineleriyle satılık dükkan. Önünde 115 m2 Bahçeli
K.Kumla'da Ayazma Mevkii 6 Dönüm Zeytinlik

Yalova'da Termal Barajı'nın altında 408 m2 arsa - Çınarcık, Yalova 448.54 m2 arsa
Termal Barajı'nda 407.77 m2 arsa
Termal Girişinde 433.02 m2
Termal yolu Gülerce Villalarının altı 9880 m2 arsa
Umurbey'de 12 dönüm arazi ve Azot kavşağına 400 m2 uzaklıkta

Trafik, Kasko Dask, Acıbadem Sağlık ve Her Türlü Sigorta İşlemleri ve Doğalgaz Poliçesi Yapılır.
ŞEKER SİGORTA
Macide ÖZALP
Tel : 513 24 74 Fax: 514 10 21

Mont Blanc'da bir Türk

Seyfettin ŞEKERSÖZ

Bursa Zihinsel Engelli Çocukları Koruma Derneği Özel Türe Özel Eğitim Kurs Merkezi Beden Eğitimi Öğretmeni olan ve aynı zamanda Türkiye Dağcılık Federasyonu Dağcılık Eğitmeni ve Dağ mihmandarı görevini sürdüren Bülent Aktaş, 2-5 Temmuz tarihleri arasında Alplerin En yüksek Doruğu olan Mont Blanc (4810 M) dağına İtalyan Rotasından Bursa Dağcılık Kulübü üyeleriyle beraber ilk Türk tırmanışını gerçekleştirdi. Tırmanışa 2 Temmuz günü 1500 metredeki Kamp de Sorgente'de başlayan ekip, 3 Temmuz günü zorlu buzul yürüyüşü ve kaya tırmanışını içeren 8 saatlik tırmanışla 3071 metredeki Gonella dağ evine ulaştı. Burada 6 kişilik ekipten bir kişinin nöbetçi olarak dağ evinde kamasının ardından aynı gece saat 01:30 da zirve tırmanışı için yola çıkıldı. 3800 metrede ekip üyelerinden birinin sağlık problemlerinden dolayı yanına bir kişi verilerek 2 kişi geri dönmek zorunda kaldı. Zirveye, kalan ekip üyelerinden Bülent Aktaş, Mehmet Işık ve Murat Zık ulaşabildi. Zirvede bir süre dinlenen üç kişilik ekip daha sonra akşam 18:00 sularında dağ evine geri döndü. Tırmanışın birçok tehlikeli geçiş ve tırmanıştan ibaret olmasına rağmen içinde Bülent Aktaş'ın da bulunduğu ekip sorunsuz bir şekilde tırmanışı tamamladı. 10 Temmuz günü yurda dönüldü. Tırmanışa Gemlik Çetinkaya Ticaret ve Bursa Zihinsel Engelli Çocukları Koruma Derneği Sponsorluguyla katılan Bülent Aktaş, firmaların bu tür spor faaliyetlerini desteklediği sürece daha birçok ilklerin yapılabileceğini ifade ederek, amacının bu sezon içinde eğer sponsor bulursa Tacikistan da bulunan 7000 metrenin üzerindeki iki dağa tırmanma planı olduğunu da söyledi. Tırmanışa yaptıkları katkılardan dolayı Gemlik'te faalıyet gösteren Çetinkaya Ticaret sahiplerinden Gürhan Çetinkaya'ya ve Bursa Zihinsel Engelli Çocukları Koruma Derneği Başkanı Tamer Sivri'ye ayrıca teşekkür eden Bülent Aktaş, *"Birçok spor branşı için genç sporcuların Gürhan Çetinkaya ve Tamer Sivri gibi destekçilere ihtiyacı var, kendilerine bana verdikleri destekten dolayı dağcılık sporu adına teşekkür ediyorum"* dedi.

Bülent Aktaş

Özel Aykent İlköğretim Okulu yüzme kursları devam ediyor

Seyfettin ŞEKERSÖZ

Ozel Aykent İlköğretim Okulu'nun her yıl düzenlediği yaz yüzme kursları sürüyor. Tibel Otel yüzme havuzunda Pazartesi, Salı, Çarşamba ve Perşembe günleri devam eden birinci dönem yüzme kurslarına 18 öğrenci katılıyor. Öğretmenler Cem Öğmen ve Ceren Taylan'ın gözetiminde süren birinci dönem yüzme kursu 27 Temmuz 2006 Pazartesi günü sona erecek. 31 Temmuz'da başlayacak olan ikinci dönem yüzme kurslarına kayıtların devam ettiği bildirilirken, ikinci dönem yüzme kursunun 31 Ağustos'ta sona ereceği bildirildi.

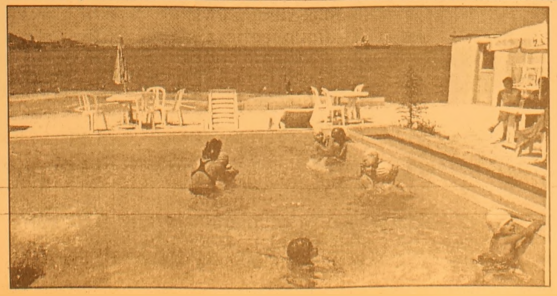

EPİRDEN Plaj Voleybolu'nun son etabı Kumburgaz'da başladı

EPİRDEN 2006 Bayanlar Türkiye Serisi 6. ve son etabı olan Kumburgaz Turnuvası başladı. Sponsorluklarını Dondo, Trojka, Rojka, Miss Ice ve Ajansspor'un yaptığı ve 19 Temmuz'a kadar sürecek olan son etapta, EPİRDEN 2006'nın puanlı çiftlerin yanı sıra, Türk voleyboluna seneler ce katkıda bulunmuş, eski "Milli" voleybolculardan, plaj voleybolunda da birincilikleri olan Ebru Algör-Sinem Bertan çifti de katılıyor.

Birinciliği kazanacak olan ekip "Değer Eraybar- Dr. Hüseyin Çorbacıoğlu Kupası"nın da sahibi olacak.

Ayrıca turnuvanın en başarılı sporcusuna "Cengiz Tokgöz Kupası" verilecek.

Kumburgaz'ın kendileri için çok şey ifade ettiğini belirten, Epirden Beach Volley'in Onursal Başkanı Hasan Uğur Epirden, 1967-69 yılları arasında Türk Ticaret Bankası Kampı ile Mavi Marmara Sitesi arasında ciddi plaj voleybolu maçları oynandığını, 6'şar kişilik takımlar halinde "Baklava sına" yapılan maçlarda hocaları Ayhan Demir ve Alper Başaran ile Türk Ticaret Bankası Kampı takımında birlikte oynadıkları günleri unutmasının mümkün olmadığını ifade etti ve "Plaj Voleybolunun doğduğu yerde olmak bana inanılmaz huzur ve güç veriyor !..." dedi.

Voleybol Genç Bayan Milli Takım teknik direktörü Adnan Kıstak'ın da misafir olarak bulunduğu ve gösteri maçı yaptığı Kumburgaz'da ünlü sanatçı Gül Erda'da voleybolcularla birlikte kalıyor ve moral hocalığı yapıyor.

Yarın tamamlanacak olan EPİRDEN 2006'nın, "2006 Prensesliği"ne oldukça tesir edecek olan genel puan durumunda ise sporcular birbirini şu şekilde takip ediyorlar.

1. ÇİĞDEM KAPLAN (İSTANBUL) 53 puan
2. ASLIHAN KÖYEL (İSTANBUL) 36 puan
DUYGU ALTUNTAŞ (ANKARA) 36 puan
4. ÇİĞDEM YALÇIN (ANKARA) 35 puan
5. FATOŞ TUNCER (ANKARA) 33 puan
6. AYŞE AYDIN (ANKARA) 29 puan

EPİRDEN BEACH VOLLEY tarafından bu sene başlatılan uygulama doğrultusunda "Burası Plaj Voleybolu Pilot Bölgesidir. Burada Plaj Voleybolu Oynanır" anlamını taşıyan "EPİRDEN TURKUVAZ BAYRAK", Finike, Didim, Küçükkumla'dan sonra Kumburgaz'a, Belediye Başkanı Dr. Hüseyin Çorbacıoğlu'na final maçı öncesi teslim edilecek.

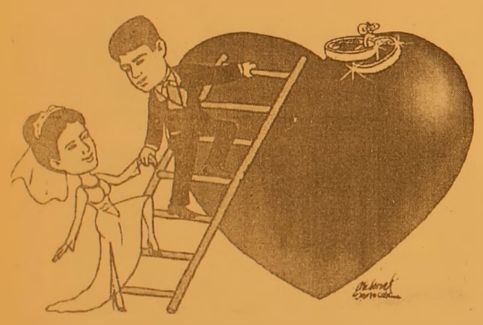

TÜRKİYE'NİN EN KALİTELİ ve EKONOMİK DAVETİYELERİ EN UYGUN FİYATLARLA ...
EN ÖZEL ve GÜZEL GÜNLERİNİZ İÇİN...

1 GÜNDE DAVETİYE BASILIR

Renkli, siyah beyaz her türlü baskı işleri
Fatura & İrsaliye & El İlanı & Broşür & Kartvizit
Kaşe & Cilt & Kitap & Dergi & Katalog basımı

34 YILLIK TECRÜBEMİZ İLE HİZMETİNİZDEYİZ

Körfez Ofset
MATBAACILIK - YAYINCILIK - REKLAMCILIK
İstiklal Cad. Bora Sok. Akbank Aralığı No : 3/B GEMLİK
Tel : (0.224) 513 96 83 Fax : (0.224) 513 35 95

Gençlik Kampı'nda ağaç dikme kampanyası

Bursa Büyükşehir Belediyesi tarafından düzenlenen ve bu yıl BURFAŞ'ın organizasyonuyla 6.sı yapılan Kent Gönüllüleri Gençlik Kampı'na katılan gençler kampta ağaç dikme kampanyasına katıldılar. *"Senin de bir dikili ağacın olsun"* kampanyası çerçevesinde, kent gönüllüsü gençler kampta Bursa'da nadir yetişen dişbudak fidanları diktiler.

Büyükşehir Belediyesi Park Bahçeler Şube Müdürlüğü tarafından temin edilen dişbudak fidanlarını bir hatıra olarak kampa diken gençler, yeşil bir çevre bilinciyle hareket etmenin sevincini yaşadılar. Genellikle sulak ya da derin toprağa sahip yerlerde yetişmeye elverişli bir ağaç olan dişbudak ağaçları Bursa'da sadece Ürünlü'deki Kent Gönüllüleri Gençlik Kampı'nda yetişiyor.

"Biz büyüdükçe bu fidanların da burada büyüyecek"

Dişbudak ağaçları büyük bir titizlikle diken kent gönüllüsü gençlerden 13 yaşındaki Deniz Fatih Öztek, *"Biz büyüdükçe bu fidanların da burada büyüyecek olduğunu görmek, bilmek bizim için çok mutluluk verici bir şey"* diye konuşurken, kent gönüllüsü gençler, öğretmenleri eşliğinde diktikleri fidanların etrafında hep birlikte hatıra fotoğrafı çektirdiler. Kent Gönüllüsü 14 yaşındaki Yeşim Demir ise, *"Kentte fazla göremediğimiz, dokunamadığımız ya da ayağımızın çok nadir değdiği toprakla da elleri mizin temas etmiş olması bize çok heyecanlandırdı"* şeklinde konuşarak duygularını ifade etti.

Bursa'da yaşayan herkesi yeşil Bursa'nın şanına yakışır bir şekilde davranmaya çağıran kent gönüllüsü gençler, *"Geçmişte kendilerine çınarları ve çam ağaçlarıyla yeşil bir Bursa mirası bırakan atalarımız gibi bizler de geleceğe yeşil bir Bursa bırakmalıyız"* dediler.

Güne Bakış

Kadri GÜLER

Yeni projeler..

Atatürk Kordonu uzun zamandır seyyar satıcıların işgalinde bulunuyor.

Belediye burayı gözden çıkardı diye düşünürken, gazetemizdeki bugünkü haberi okuyunca içimden "oh!" dedim.

Türkiye'nin deniz kıyısındaki birçok kentini gezerseniz birbirinden güzel düzenleme ler görürsünüz.

Gemlik'te ise Emin Dalkıran Kordonu yürüyüş bantları ve yeşil alanlarıyla bir düzenleme yapıldı ama bu yeterli olmadı. Bence içi boş kaldı.

Aktivitesiz olan kordonun bir bölümünde çocuklar çimler üzerinde top oynayarak enerjilerini tüketmeye çalışıyorlar.

Oysa bu kordonunda başında ve bitişinde kıyı kentine yakışır deniz ürünleri satan kendine özgü lokantalar yapılıp dışarıdan insan çekebilirdik.

Bunu yapmadığımız, yapamadığımız için Gemlik'in birçok güzelliğini Mudanya ya kaptırdık.

Çay bahçeleri de pencere sistemiyle ka patılınca tam kahvehane oldu..

Bir yanda koca koca televizyonlar, sonuna kadar açılan müziği ile tam arabeks işyerleri..

Başkan Turgut, Atatürk Kordonu'nda yeni düzenleme için proje hazırlığında olduğunu söyleyince "inşallah güzel olur" dedim.

Gemlik'in kamyon ve araç gürültüsü olmayan mekanlarda halkın dinlenebileceği, yemek yiyebileceği yeni yerlere ihtiyacı var.

Kordonun bir köşesi de Halk Pazarı şeklinde düzenlenebilir. Cazibe merkezi olur.

Kurşunlu Beldesi bile bunu gerçekleştirdi, biz niye gerçekleştiremeyelim.

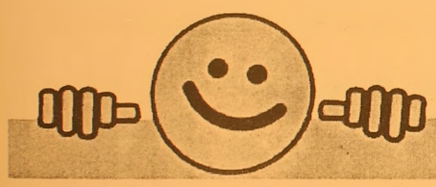

REGAL PC SHOP

NOWOX BİLGİSAYAR

AKLINI SEVEN REGAL ALIR

FİYAT FARKI CEBİNE KAR KALIR

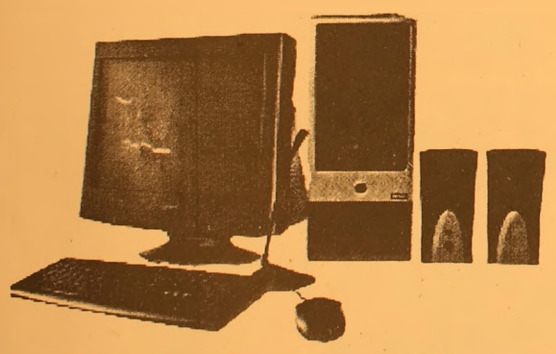

527 $ + K.D.V. başlayan fiyatlarla

775 $ + K.D.V. başlayan fiyatlarla

HERKESE

REGAL 3600 DIVX'LI DVD OYNATICI

REGAL 37 EKRAN TELETEXT TV

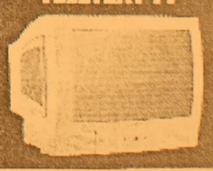

ADSL ABONELİK PAKETİ

Hem ADSL modem, hem de ADSL aboneliği bir arada

HEDİYE!

AYRICA

AXESS

REGAL'DE AXESS'E ÖZEL

12 TAKSİT

FİRMANIZI İNTERNETE TAŞIYORUZ

REFERANSLARIMIZ

www.firmaniz.com
isim@firmanız.com

Gemlik Körfez Gazetesi www.gemlikkorfezgazetesi.com
Baytaş İnşaat www.baytasinsaat.net
Atamer Hotel www. atamerhotel.com
GEMSİAD www.gemsiad.org
Tatcan Zeytincilik www.tatcan.com
Gemlik Tır Koop. www.gemliktırkoop.com
Gemlik Lions Kulübü www.gemliklions.com

DİĞER REFERANSLARIMIZ İÇİN: www.gemlikweb.com

NOWOX BİLGİSAYAR

Gazhane Cad. No: 14 Gemlik / BURSA
Tel: (0.224) 512 25 63
www.gemliknowox.com

Bursa'da 2 yaşında bebek başından vuruldu

Bursa'da emekli bekçi olan dedesinin silahıyla oynayan 2 yaşındaki çocuk, tabancanın patlaması sonucu başından vuruldu. Torunun vurulması üzerine şoka giren emekli bekçi ve kızı acil serviste birbirlerine sarılarak gözyaşlarına boğuldular.

Alınan bilgiye göre, olay Merkez Nilüfer ilçesine bağlı Zekai Gümüşdiş Mahallesi Kardanya Sitesi Akın Apartmanı'nda saat 22.00 sıralarında meydana geldi. Ankara'da oturan Kezban Boztürk (29), iki yaşındaki tğlu Erkay'ı da alıp tatil için emekli bekçi olan babası Hüseyin Çoban'ın (52) evine geldi. Çoban, evde otururken, yatak odasındaki çekmeceleri karıştıran minik Erkay, dedesine ait beylik tabancasını buldu. Küçük torununun tabancayla oynadığını görüp paniğe kapılan dede, bir kazaya sebebiyet vermemek için habancayı almak istedi. Ancak bu esnada ateş alan silahtan çıkan mermi küçük Erkay'ın başına isabet etti. Küçük Erkay, kanlar içinde yere yığılırken, anne Kezban Boztürk, baygınlık geçirdi. Dede Hüseyin Çoban hemen 112'ye haber verdi. Ekipler küçük çocuğu ilk önce Çekirge Çocuk Hastanesi'ne ardından da Bursa Devlet Hastanesi'ne götürdü. Burada yapılan müdahalelerin ardından küçük çocuk, ileri

tetkik için Uludağ Üniversitesi Tıp Fakültesi Hastanesi'ne sevk edildi. Küçük çocuğun başına isabet eden kurşunun çıkış yaptığı, ancak hayati tehlikesinin devam ettiği bildirildi. Polisin ifadesine başvurmak için karakola götürmek istediği Hüseyin Çoban, "Ben torunumu bu halde nasıl bırakayım" diyerek hastaneye gitti. Soruşturmaya Emek Polis Merkezi ekiplerince başlandığı bildirildi.

Elektrik sektöründe inceleme

Rekabet Kurumunun, otoprodüktörler başta olmak üzere elektrik üreten bazı özel sektör kuruluşları ile Elektrik Üreticileri Derneğine dönük incelemesi sürüyor. Edinilen bilgiye, Rekabet Kurumu uzmanlarının yaptığı "yerinde inceleme ler" sonucu elde edilecek veriler, 4054 sayılı Rekabetin Korunması hakkındaki kanuna aykırılık olup olmadığı yönünden değerlendirecek. Bu değerlendirmeye takiben, prosedür gereği Rekabet Kurumu uzmanlarının hazırlayacağı rapor, Rekabet Kurulu tarafından değerlendirecek. Sektörde herhangi bir rekabet ihlali tespiti olursa Kurul, konuyu bu yönüyle değerlendirmeye alacak. Sonuçta Kurul, soruşturma açılmasına ya da soruşturmaya yer olmadığına karar verecek. Bu sürecin, kanunda belirlenen süreler uyarınca, önümüzdeki bir ay içinde tamamlanması bekleniyor. Konuya yakın kaynaklar, enerji piyasasında esas olarak düzenleyici bir üst kurul (EPDK) olduğunu, ancak burada "elektrikte arzın topluca, birlikte kısıtlanması" iddiaları nedeniyle, konunun Rekabet Kurulu ilgilendirdiğini, Kurulun bu yönüyle inceleme başlattığını söyledi ler. Rekabet Kurumu, 1 Temmuz 2006 tarihinde Türkiye'nin batısındaki 13 ilde meydana gelen elektrik kesintisinin ardından, bazı basınyayın organlarında özel sektörün elektrik üretimiyle ilgili çıkan haberleri ihbar kabul ederken, "rekabete engel bir durum olup olmadığını" araştırmak üzere harekete geçmişti.

Vaillant
GEMLİK ANA BAYİİ

ULUKAYA DOĞALGAZ ISI SAN.
HÜSEYİN ULUKAYA - CÜNEYT DEMİRLİ ORTAKLIĞI

- DOĞALGAZ
- KOMBİ
- KAT KALORİFERİ
- MERKEZİ ISITMA
- RADYATÖR
- SPLİT KLİMALAR
- DOĞALGAZ SOBASI
- TESİSAT ve PROJE

Merkez: Kayhan Mh. 2 Nolu Cad. 9/A
Tel & Fax: (0.224) 513 88 26
Şube: Balıkpazarı Mah. Alemdar Cad. No:4
Tel: (0.224) 513 49 93
e-mail : c_demirli@yahoo.com
www.ulukaya.ticaret-ltd.com

ÖSS sonuçları bugün açıklanıyor

Öğrenci Seçme Sınavı (ÖSS) ve Yabancı Dil Sınavı (YDS) sonuçları bugün açıklanacak. Öğrenci Seçme ve Yerleştirme Merkezi Prof. Dr. Ünal Yarımağan, yaptığı yazılı açıklamada, 18 Haziran 2006'da yapılan ÖSS ile 25 Haziran 2006'da gerçekleştirilen Yabancı Dil Sınavı'nın (YDS) değerlendirilmesi çalışmalarının tamamlandığını bildirdi. Yarımağan, sınava ilişkin yarın saat 10.00'da YÖK toplantı salonunda basına bilgi verileceğini bildirdi. Yarımağan, sınav sonuçlarının da yarın saat 11.00'den itibaren http://oss.osym.gov.tr. ve http://oss2006.osym.gov.tr internet adreslerinden öğrenebileceğini kaydetti.

Ünal Yarımağan, sınav sonuçlarının nasıl değerlendirildiğini şöyle açıkladı: "Bu yıl ÖSS soruları ile ilgili çok sayıda görüş dile getirilmiş ve konuyla ilgili olarak 23 Haziran 2006 tarihinde bir basın duyurusu yapılmıştır. Ancak bu duyurudan sonra da gerek ÖSS gerekse YDS soruları ile ilgili görüşlerin dile geti rilmesi devam etmiş tir. Basında yer alan ya da ÖSYM'ye yapılan başvurularda dile getirilen bu görüşlerin tümü uzmanlarımız tarafından incelenmiştir. Yapılan incelemeler sonucunda sorularla ilgili olarak aşağıdaki hususlar belirlenerek karara bağlanmış ve değerlendirmeler buna göre yapılmıştır:

- Hakkında uzmanlar

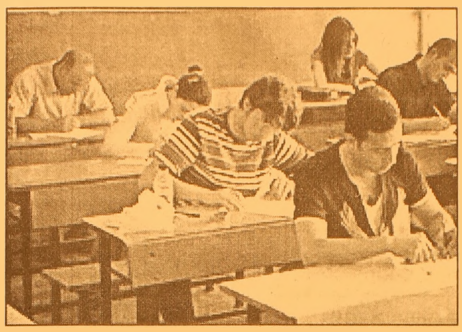

tarafından farklı yorumlar yapıldığı tespit edilen Fen Bilimleri-2 testindeki 15. soru (Kimya sorusu) iptal edilmiştir. Bu soru iptal edildiği için de Fen Bilimleri-2 testi 29 soru üzerinden değerlendirilmiştir.

- Fen Bilimleri-2 testindeki 12. sorunun (Fizik sorusu) doğru yanıtı 'C' seçeneğidir. 18 Haziran 2006 tarihinde açıklanan basın kopyasında bu sorunun yanıtı yanlışlıkla 'B' olarak yer almıştır. Bu durum daha önce 23 Haziran 2006 tarihinde açıklanmıştır.

- Fen Bilimleri-1 testindeki 30. sorunun (Biyoloji sorusu) doğru yanıtı 'A' seçeneğidir. 18 Haziran 2006 tarihinde açıklanan basın kop yasında bu sorunun yanıtı yanlışlıkla 'D' olarak yer almıştır."

Zamma karşı eylem planı

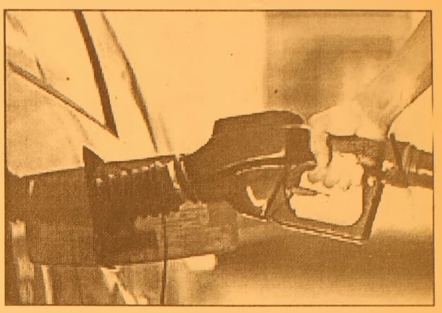

Tüketici Dernekleri Federasyonu (TÜDEF), akaryakıt zamlarına karşı 2006 ve 2007 yıllarını kapsayan "2 Yıllık Eylem Planı" hazırladı. Bu kapsamda Federasyon, akaryakıt zamlarını durdurmak ve geri aldırmak için bir dizi eylem kararı aldı.

TÜDEF Genel Başkanı Ali Çetin'in yaptığı açıklamaya göre, akaryakıt zamlarının durdurulması için ilk eylem Temmuz'un 3. haftasında başlatılacak. TÜDEF, bir yıldır sürdürdüğü "Dolaylı Vergiler Düşürülsün" kampanyasını da yaz döneminde yoğunlaştıracak.

OKS tercihi yapan öğrencilere tavsiyeler

Denizli İl Milli Eğitim Müdürü Ekrem Ekici, Ortaöğretim Kurumları Sınavı'nın (OKS) ardından tercih yapacak öğrencilere tavsiyelerde bulundu. Denizli'nin OKS sınavında önceki yıllara oranla 15-30 puan düşüş yaşadığına dikkat çeken İl Milli Eğitim Müdürü Ekici, bu nedenle Denizli'de bulunan Anadolu Liseleri'nin kontenjanlarında da düşüş yaşandığını ve bu yüzden dikkatli olunması gerektiğini belirtti. Ekici, öğrencilerin tercihlerini son güne bırakmamaları konusunda uyarıda bulunarak, okul yöneticilerinin de öğrencilere tercihlerde yardımcı olmalarını ifade etti.

İl Milli Eğitim Müdürü Ekici, açıklamasına şöyle devam etti: "2006 OKS sonuçlarının açıklanması ve tercih işlemlerinin başladığı bugünlerde öğrenci, veli ve idarecileri mizin dikkat etmesi gereken hususlar bulunmaktadır. Sınav sonuçları incelendiğinde geçen yıla göre öğrencilerimizin puanlarında yaklaşık 15-30 puanlık düşüş göze çarpmaktadır. Buna karşılık ilimizde bulunan Anadolu Liseleri'nin kontenjanlarında da düşüşler yaşanmıştır. Sağlıklı tercih için başarı sırasına göre hareket etmek gerekmektedir. Bazı öğrencilerimiz sayısalcı olmayı düşünmüyor ama puanıma yazık olmasın diye Fen Lisesi'ne gitmek istiyor. Önemli olan öğrencilerimizin ilgi ve yetenekleri doğrultusunda hareket etmesidir. Fen Liseleri'ni kazanan öğrenciler de isterlerse taban puanlarının tutması ve açık kontenjan olması halinde diğer Anadolu Liseleri'ne nakil olabilmektedir. Ancak, Fen Liseleri'ne nakil olabilmek için yine

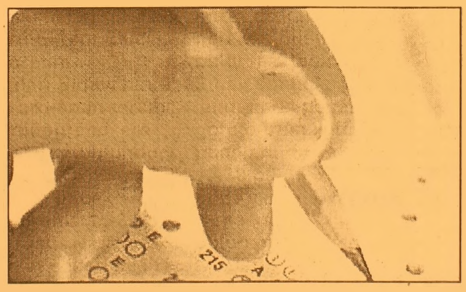

başka bir Fen Lisesi öğrencisi olmak gerekmektedir. Anadolu Öğretmen Liseleri'nin eğitim fakültelerine yerleşti rilirken 24 puana kadar olan ek puan alma uygulaması halen devam etmektedir. Anadolu Öğretmen Liseli öğrenciler eğitim fakültelerinin dışındaki fakültelere puan kaybı olmadan, diğer Anadolu Liseleri ve Fen Liseleri ile eşit şartlarda yarışmaktadır. Yine Anadolu Öğretmen Lisesi öğrencileri isterlerse, taban puanlarının tutması ve açık kontenjan olması halinde diğer Anadolu Liseleri'ne nakil olabilmektedir. Ancak, Anadolu Öğretmen Liseleri'ne nakil olabilmek için yine başka bir Anadolu Öğretmen Lisesi öğrencisi olmak gerekmektedir. Öğrencilerimiz, velilerimiz ve idarecilerimiz tercihlerini yaparken bu hususları da göz önünde bulundurmalıdır. Öğrencilerimizin tercih işlemlerini son günlere bırakmamaları, idareci arkadaşlarımızın öğrenci ve velilerimizin yölendirilmesinde aktif rol almaları hususunda hassasiyet göstermeleri gerekmektedir". dedi.

Discovery, Kennedy uzay merkezine indi

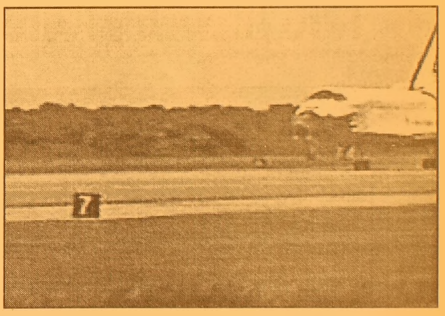

Discovery uzay mekiği, 13 gün süren seyahatinin ardından Florida'daki Kennedy Uzay Merkezi'ne indi. 4 Temmuz'da uzaya gönderilen mekiğin iniş süreci yaklaşık bir saat sürdü. Şubat 2003'teki Columbia kazasından sonra ikinci seferini yapan Discovery'nin sağ salim iniş yapması, mekik programının sürmesi ve Uluslararası Uzay İstasyonu'nun inşaatının öngörüldüğü şekil de devam etmesi açısından büyük önem taşıyordu.

ELEMAN ARANIYOR

Polikliniğimizde çalıştırılmak üzere HEMŞİRE ve ATT'ler alınacaktır.

İrtibat Tel : 513 21 22
514 10 80

Evlerdeki ölümcül tehlikeler

Ölümle sonuçlanan yaralanmaların yüzde 25'inin evlerde meydana geldiği bildirildi. Dünya Sağlık Örgütü verilerine göre, tüm yaralanmaların yüzde 54'ünü ev kazaları oluşturuyor. Türkiye'deki veriler de çocuk ölümlerinde ev kazalarının en önemli etkenlerden biri olduğunu gösteriyor. Evdeki tehlikelerin başında, düşme, haşlanma, kesikler ve çamaşır suyu içme geliyor. Verilere göre, kış aylarında ev kazaları artıyor. Marmara Üniversitesi Tıp Fakültesi Halk Sağlığı Anabilim Dalı öğretim üyesi Doç. Dr. Dilşad Save, evlerin, çocuklar ve yaşlılar için tehlikeli alan olmaktan çıkarılmasında sağlıklı yetişkinlere görev düştüğünü belirtti. Ölümle sonuçlanan yaralanmaların yüzde 25'inin evlerde meydana geldiğine dikkat çeken Doç. Dr. Save, "Sonradan acı çekmemek için, alacağımız basit önlemler ve göstereceğimiz dikkatle, ev kazalarındaki yaralanma ve ölümleri en aza indirebiliriz" dedi.

Doç. Save, evlerin, çocuklar ve yaşlıların da yaşadıkları bir yer olduğu bilinciyle tasarlanıp düzenlenmesi gerektiğini vurguladı.

Marmara Üniversitesi Tıp Fakültesi Çocuk Sağlığı ve Hastalıkları Anabilim Dalı öğretim üyesi Doç. Dr. Refika Ersu ise, Türkiye'de acil çocuk polikliniklerine başvurularda ilk üç neden arasında ev kazalarının yer aldığını belirtti. Doç. Dr. Ersu, kış aylarında ev kazalarının daha da arttığına işaret ederek, şunları söyledi: "Havaların soğuk olması çocukların evlerde kalma sürelerini artırıyor. Bu da evdeki oyun isteğine bağlı olarak birçok tehlikeyi beraberinde getiriyor. Evlerde meydana gelen yaralanmalardan ölen çocukların yüzde 70'ini 4 yaş altındakiler oluşturuyor. Böyle bir sonucun ortaya çıkmasında bu yaş grubundaki çocukların hemen hemen tüm zamanlarını evlerde geçirmeleri etken oluyor. Nedeni ne olursa olsun çocukluk çağı kazalarının yüzde 70-75'inin evlerde veya ev çevresinde meydana geliyor. Ev kazalarında ilk sırayı düşmeler alıyor. Bunu, haşlanma, kesikler, yanıklar, zehirlenmeler ve çamaşır suyu gibi kimyasallara bağlı yaralanmalar izliyor. Çamaşır suyu içmeye bağlı yaralanmalara çok rastlıyoruz. Evlerde çamaşır suyu gibi kimyasallar, su ya da meşrubat şişesine konulmamalı ve bu ürünler çocukların erişemeyecekleri yerlerde saklanmalı. Belli başlı ev kazaları arasında çocukların küçük cisimler yutarak soluksuz kalmaları da önemli yer tutuyor. Katı cisim yutarak veya suda boğulma çok sık görülüyor. Aileler, bebeklerini yıkarken 1 dakika için bile yanlarından ayrılmamalı. Ev kazalarına bağlı olarak acil servislere yapılan başvuru nedenleri arasında ateşli silahla yaralanma, elektrik çarpmaları da yer alıyor."

Siz de geleceğimize bugünden el koyun
Çünkü toprak yoksa
geleceğimiz yok... EL KOY
Avea, Telsim ve Turkcell hattınızdan
464'e mesaj atın.
EL KOYUN
TEMA
www.elkoyun.com www.tema.org.tr

ÇİZİYORUM

Barış Güler'in kaleminden

7 YAŞ

Çocuğunuza değer verdiğinizi gösterin

Afyonkarahisar İl Emniyet Müdürlüğü Çocuk Şubesi Büro Amiri Komiser Sibel Altekin, çocuklara ilk olarak güven duygusunun yerleştirmenin önemli olduğunu belirterek, "Çocuğu küçümsememek gerekir. Çocuğa evin içinde değer yargısı oluşturulmadığı zaman, dışarıda ona değer veriyor gibi gözüken ve kötü emellerine alet edecek kişiler çıkabilir" dedi.

Afyonkarahisar İl Emniyet Müdürlüğü Çocuk Şubesi Büro Amiri Komiser Sibel Altekin, ailelere tavsiyelerde bulunarak, çocuklarına tutum ve davranışları ile sevgilerini ifade etmesi gerektiğini söyledi. Ailelerin çocuklarına sevgi sözcükleri kullanmasının önemine dikkat çeken Altekin, "Çocuklara, sevgiyi, saygıyı, milli değerlerimizi, ahlaklı olmayı öğretmeliyiz. Onları başı boş bırakmamak gerekir. Yeri geldiğinde takip etmek, onlara vakit ayırmak lazım. Çocuklara ilk olarak güven duygusunu yerleştirmek önemli. Çocuğu küçümsememek gerekir. Çocuğa evin içinde değer yargısı oluşturmadığı zaman, dışarıda ona değer veriyor gibi gözüken ve kötü emellerine alet edecek kişiler çıkabilir. Bu kişiler olumsuz yönde çocuğu kullanmak için değer veriyor görüntüsü çizebilir. Çocuk bu şekilde kendini değerli görüyor" diye konuştu. Ortak problemleri çocuklarla birlikte çözmek gerektiğini dile getiren Altekin, "Çocuklar, problemleri kendi başlarına halletmeye çalışırlarsa yanlış yollara gidebilirler. Çocukların başarıları da göz ardı edilmemeli. Çocukları gerekli yerde mükafatlandırmak önemlidir. Çocuklara sevgix ve şefkat gösteriimeli. Ancak bu ne eksik ne de fazla olmalı. Dozunu ayarlamak gerekir. Bazı aileler ise çocukları arasında ayırım yapıyor. Çocukların bu şekilde psikolojisi bozuluyor. Ayrıca, aileler çocukların yanında tartışıyor. Çocuk doğduğu anda yüksek sesle tartışmayı algılayabiliyor. Çocukların iç dünyasına duyarlı olmamız gerekiyor" şeklinde konuştu.

TURAN TRAFİK
ADNAN TURAN
Her türlü araç devir Yeni kayıt, Plaka, Ruhsat, Fenni muayene Sigorta işlemleri yapılır.
Adres: Gürle İş Merkezi
Kat: 1 No: 66 - GEMLİK
Tel : (0.224) 514 62 02
GSM: (0.537) 933 25 26

SATILIK DAİRE
Küçük Kumla Siteler Mahallesi
Karaağaç Sitesi Ertur 9. Sitesi
C Blok 5 nolu daire
Sahibinden satılıktır.
GSM : (0.542) 726 18 23

BAYAN HASTAYA BAKACAK
BAYAN HASTA BAKICI
ARANIYOR
Mür. Tel : 513 26 10

Karın şişkinligi ve gazın nedenleri

Her insanda normalde gegirti veya anüs yoluyla çıkartılan gaz oluşur. Buna karşılık pek çok insan normal miktarda gazları olmasına rağmen karınlarında gaz veya şişkinlik hissederler. Çoğu insan günde ortalama 14 kez gaz çıkarır. Karındaki gazı genelde kokusuz olan,karbondioksit, oksijen, nitrojen, hidrojen ve bazen de metan gazları oluşturur. Yemek borusu, mide, ince ve kalın barsaklardan oluşan sindirim sistemimizdeki gazın iki kaynağı vardır.Bunlar: Kalın barsakta normalde bulunan zararsız bakterilerin bazı sindirilmemiş gıdalarda bozulma yapması ile oluşan gazdır. Hava yutma (aerofaji) mide gazının en sık sebebidir. Her insan yerken veya içerken bir miktar hava yutar.Hızlı yiyip içen, sakız çiğneyen, sigara içen ve uygun olmayan (gevşek) takma diş kullananlarda ise normalden fazla hava yutulur. Midedeki gazın onemli bir kısmı gegirme ile çıkartılır, geride kalan kısım ince barsaklara geçer ve burada kısmen emilir, az bir miktarı ise kalın barsaklara geçer ve makat yolu ile atılır. Mide kendisi de mide asidinin bikarbonatla karışması sonucu karbondioksit gazı oluşturur ancak bu gazın önemli bir kısmı ince barsaklarda emilir ve kalın barsağa kadar ulaşmaz.

Sindirilmemiş Gıdanın Bozulması

İnsan vücudu bazı karbonhidratları (şeker, nişasta) ve pek çok gıdada bulunan lifleri ince barsaklardaki enzimlerin yetersizliği ya da yokluğu nedeni ile sindiremez. Bu sindirilmemiş gıda ince barsaklardan kalın barsağa geçtiğinde, kalın barsaktaki normal flora dediğimiz zararsız bakterilerce bozulmaya uğrar ve hidrojen, karbondioksit, insanların üçte birinde de metan gazı oluşur. Sonuçta bu gazlar anüs yoluyla dışarı atılırlar. Metan gazı oluşan insanların gaitaları su içinde yüzer. Araştırmalar neden bazı insanlarda metan gazı oluşup bazılarında oluşmadıgını açıklayamamıştır. Bir kişide gaz oluşturan gıdalar başka bir kişide gaz oluşturmayabilir. Kalın barsaktaki bazı bakteriler diğer bakterilerin oluşturduğu hidrojeni yıkabilirler. Bu iki tip bakteri oranı da bazı kişilerde daha çok gaz oluşunu açıklayabilir.

Hangi Gıdalar Gaz Yapar?

Karbonhidrat içeren gıdaların pek çoğu gaz yapar, buna karşılık yağlar ve proteinler daha az gaz yapan gıdalardır. Şekerler: Gaz oluşturan şekerler raffinoz, laktoz, fruktoz ve sarbitoldur.

Raffinoz: Fasülye bu kompleks şekeri çok miktarda içeren bir besindir. Daha az oranda lahana, bruksel lahanası, karnıbahar, kuşkonmaz, diğer sebzeler ve tüm hububatlarda bulunur.

Laktoz: Laktoz sütteki tabi şekerdir. Peynir, dondurma gibi ürünlerde de bulunur. Ekmek, tahıl, mayonezde de bulunur. Özellikle Afrika ve Asya kökenli ırklarda laktozu sindirmeyi sağlayan laktuloz enzimi düzeyi düşüktür, kişi yaşlandıkça da enzim düzeyi düşer. Bunun sonucu olarak kişiler yaşlandıkça laktoz içeren gıdalar yeme sonucu oluşan gaz şikayeti giderek artacaktır.

Fruktoz: Fruktoz normalde soğan, enginar, armut ve bugdayda bulunur. Ayrıca bazı içeçek ve meyva sularında tadlandırıcı olarak kullanılır.

Sorbital: Sorbital meyvalarda doğal olarak bulunan bir şekerdir. Elma, armut, şeftali ve erikte çok vardır. Ayrıca birçok diyet gıdalarında, tadlandırıcılarda ve sakızlarda bulunur.

Nişasta: Patates, mısır, bazı tatlılar, pastalar ve buğdayda bulunan nişastanın bir kısmı kalın barsağı geçip orada bakterilerce yıkılarak gaz oluşturur. Pirinç gaz oluşturmayan tek nişasta çeşididir.

Lif: Pek çok gıda eriyebilen ve erimeyen lifler içerir. Eriyebilen lifler suda kolayca çözünür ve barsaklarda jel kıvamında bir yapı oluşturur. Bunlar, yulaf, fasulye, bezelye ve pek çok meyvada bulunurlar. Eriyebilen lifler kalın barsağa kadar sindirilmeden gelip, burada gaz oluşumuna yol açarlar. Erimeyen lifler ise barsaklardan hiç değişmeden geçer ve çok az gaz oluştururlar. Buğday, kepek ve bazı sebzeler bu tür lifleri içerirler.

Gaza Bağlı Semptomlar ve Problemler Nelerdir?

En sık görülen semptomlar gegirme, çok gaz çıkartma, karında şişkinlik ve karın ağrısıdır. Bu bulgular herkeste oluşmayabilir. Burada en belirleyici faktörler vücudun ne kadar gaz ürettiği, barsakların ne kadar yağ asidi absorbe ettiği ve kişideki kalın barsağın gaz gerginliğine olan hassasiyetidir.

Sentetik iç çamaşırları mantara yol açıyor

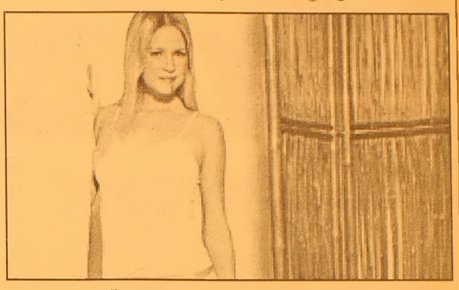

Çukurova Üniversitesi (ÇÜ) Tıp Fakültesi Dermatoloji Anabilim Dalı Öğretim Üyesi Prof. Dr. Hamdi Rifat Memişoğlu, yaz aylarında sentetik iç çamaşırlarının genital bölgede mantara yol açtığını söyledi. Hamdi Rifat Memişoğlu, yaptığı açıklamada, yaz aylarında artan sıcakla birlikte mantar hastalıklarının çok yaygınlaştığını belirterek, "Kadınlarda genital bölgede mantar hastalığı yaz aylarında bir hayli fazlalaşıyor. Yaz aylarında kadınlarda görülen mantar hastalığının sebebi giyilen iç çamaşırın kumaşıyla ilgilidir. Kadınlar gerek tangada olsun gerekse diğer iç çamaşırlarında sentetik yerine pamuklu olanları tercih etmeli" dedi. Çoğu kadının tüm hayatı boyunca en fazla 5-6 kez mantar enfeksiyonu geçirdiğine dikkat çeken Memişoğlu, "Yaz aylarında kadınlar iç çamaşırlarını günlük değiştirmeli ve genital bölgeyi temiz tutmalı. Ayrıca havuzlara ve denize girenler ıslak bikini veya mayoyla dolaşmamalı. Mantarın türemesinin en büyük sebebi nemli ortamlardır. Sentetik iç çamaşırlar ve dar kot pantolonlar da genital bölgeyi sürekli terlettiği için mantara yol açmakta. Yazın mutlaka pamuklu iç çamaşır ve geniş ince pantolonlar giyilmeli" diye konuştu.

GEMLİK REHBERİ

GEREKLİ TELEFONLAR	
İtfaiye	110
Polis İmdat	155
Jandarma İmdat	156
Jandarma K.	513 10 55
Polis Karakolu	513 18 79
Gar. Kom.	513 12 06
KAYMAKAMLIK	
Kaymakamlık	513 10 51
C.Savcılığı	513 10 53
C.Savcı Yrd.	513 29 54
Emniyet Müd.	513 10 28
ULAŞIM	
METRO	513 12 12
Aydın Turizm	513 20 77
Süzer Turizm	512 10 72
Kanberoğlu-Esadaş	514 45 49
Anıtur	514 47 71
Kamil Koç	513 35 71
HASTANELER	
Devlet Hastanesi	513 92 00
SSK Hastanesi	513 23 29
Mer.Sağ.Ocağı	513 10 68
Tomokay Tomografi	513 65 29
TAKSİLER	
Körfez Taksi	513 18 21
Çınar Taksi	513 24 67
Güven Taksi	513 32 40
Gemlik Taksi	513 23 24
Manastır Taksi	514 35 50

RESMİ DAİRELER	
TEK Arıza	513 20 66
TEK İşletme	513 45 03
Statyum	514 00 95
Orm.Böl.Şef.	513 12 86
Milli Eğt. Md.	513 11 74
Halk Kütüphane	513 13 53
Askerlik Şb.	513 10 57
Karayolları	513 13 08
Liman Baş.	513 11 33
Mal Müd.	513 10 95
Nüfus Md.	513 37 42
Özel İd. Md.	513 15 07
Tapu Sicl. Müd.	513 14 14
Müftülük	513 13 64
Gümrük Md.	524 85 86
Tekel Md.	513 10 42
Ver. Dairesi Md.	513 10 92
İlçe Tarım Müd.	513 10 45
İlçe Seç. Md.	513 77 77
Halk Eğitim Müd.	513 18 46
BELEDİYE	
Santral	513 45 21 -23
Başkanlık	513 45 20
Zabıta	513 24 32
Otobüs İşlet.	513 45 21-122
Su İşlet.	513 45 21 - 115
İtfaiye	513 23 25
Muhasebe Md.	513 45 21 -182
Yazı İşl. Md.	513 45 21 -111
Su Arıza	Yalnyz 185

DENİZ OTOBÜSÜ	
Bursa	256 77 84
Mudanya	544 30 60
Yenikapı	(212) 516 12 12
Yalova	(226) 811 13 23
İDO İmam Aslan Dinlenme Tes.	513 23 94
VAPUR - FERİBOT	
Yalova	(226) 814 10 20
Topçular	(226) 363 43 19
Eskihisar	(262) 655 60 31
OTOBÜS	
Şehirlerarası	261 54 00
Otobüs Terminali	(18 Hat)
TÜP DAĞITICILARI	
Aygaz	513 12 95
Tekgaz	513 16 37
Ocakgaz	513 16 37
Ergaz	513 88 43
İpragaz	513 22 59
Habaşgaz	513 45 46
Yeni Likitgaz	513 65 00
BP Gaz	514 59 81
Bütünler Likitgaz	513 80 00
Akçagaz	514 88 70
Totalgaz	514 17 00
AKCAN PETROL	513 10 79
YERLİYURTLAR PETROL	513 30 33
TUNCAY OTO GAZ	513 14 25

NÖBETÇİ ECZANE

18 Temmuz 2006 Salı
SENA ECZANESİ
Demirsubaşı Mh. Taksim Sk.
TEL: 513 01 02 -GEMLİK

GEMLİK'İN İLK GÜNLÜK GAZETESİ
GEMLİK Körfez GÜNLÜK SİYASİ GAZETE
YEREL SURELİ YAYIN
YIL : 34 SAYI : 2495
FİYATI : 0.25 YTL. (KDV Dahil)
Sahibi : Kadri GÜLER
Sorumlu Yazı İşleri Müdürü : Serap GÜLER
Haber Müdürü : Seyfettin ŞEKERSÖZ
İstiklal Cad. Bora Sok. No:3/B
Tel : 513 96 83 Fax : 513 35 95 GEMLİK
Yönetim ve Basım Yeri : KÖRFEZ OFSET
Matbaaclık-Yayıncılık-Reklamcılık Tesisi
İstiklal Cad. Bora Sok. No:3/B GEMLİK
(Dini bayram Günleri ve Pazar günleri yayınlanmaz)

YILDIRIM MOBİLYA

Alışveriş mağazaları

Madanya'dan sonra şimdi de GEMLİK'teyiz!

- MİSAFİR ODASI TAKIMLARI ve YATAK ODASI
- KANEPELER - SEHPALAR
- HALI ÇEŞİTLERİ ve TÜL PERDE ÇEŞİTLERİ
- YATAK ve BAZA ÇEŞİTLERİ
- ELEKTRİKLİ MUTFAK GEREÇLERİ
- KLİMA ve BEYAZ EŞYA
- EV TEKSTİL ÇEŞİTLERİ

ATLANTIK · Arnica · DİVAN · Fakir · Felix · YAĞMUR

AEG · PHILIPS · ARISTON · DOĞTAŞ

TÜM KALİTELİ MARKALAR
UYGUN FİYAT SEÇENEKLERİ

Merkez: Dr. Ziya Kaya Mh. İstiklal Cad.
Kordon Apt. No: 60 Tel: 0.224 512 02 32 - GEMLİK
Şube: Dr. Ziya Kaya Mah. İstiklal Cad. No: 51/ A GEMLİK

ÖZEL AYKENT İLKÖĞRETİM OKULU

"İyi bir gelecek Aykent ile başlar"

Özel Aykent İlköğretim Okulu ve Anasınıfı 2006-2007 dönemi kayıtları başladı

Gemlik - Orhangazi yolu 2. Km.
Umurbey Paşabahçeler Mevkii
Tel : 513 50 84 GEMLİK
www.aykentilkogretim.k12.tr

Deneyimli kadromuz ve çağdaş eğitim anlayışıyla sizlere en yakın özel okuluz

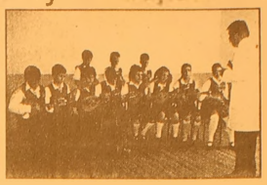

2006-2007 EĞİTİM ve ÖĞRETİM YILI ÜCRETLERİMİZ

SINIFLAR	FİYAT
ANA SINIFI	3.300 YTL
1.SINIF	4.000 YTL
2. SINIF	4.750 YTL
3. SINIF	4.750 YTL
4. SINIF	4.750 YTL
5. SINIF	4.750 YTL
6. SINIF	4.750 YTL
7. SINIF	4.750 YTL
8. SINIF	4.750 YTL

Not : Ücretlerimize Eğitim-Öğretim, yemek, servis ve KDV dahildir

OKULUMUZUN YETİŞTİRDİĞİ ÖĞRENCİLER: Hoşgörülüdür, şeffaftır, Olaylara profesyonellikle yaklaşır ve çözer, Planlıdır, çalışmalarını planlar ve uygular, Evrenseldir, çağa ayak uydurmasını bilir, Yeniliklere açıktır, Süreç odaklıdır, paylaşımcıdır, Her zaman ve her konu da özveri ile çalışır, Vefakardır, dostlarını asla unutmaz, Sürekli eğitim ilkesi ile hareket eder, Kararlı ve tutarlıdır, kendi kararlarını verir ve uygular, Özgüveni tamdır. Her yerde ve her ortamda kendini ispatlar, Engel tanımaz, "BAŞARACAĞIM" der ve başarır...

GEMLİK'İN İLK GÜNLÜK GAZETESİ

GEMLİK

Körfez

TARAFSIZ SİYASİ GAZETE

19 Temmuz 2006 Çarşamba info@gemlikkorfezgazetesi.com 25 Ykr

birey® dergisi DERSHANESİ

bire bir ilgilenmeye geliyoruz...

İstiklal Cad. Gürçay İş Mrk. No:36 Tel : 514 15 15 GEMLİK
e-mail: bursa@birey.com

Öğrenci Seçme Sınavı sonuçlarına göre ilçemizde ilk sırayı alan öğrenciler açıklandı

ÖSS birincileri belli oldu

ÖSS sınav sonuçlarında ilçemizde en başarılı okullar sıralamasında Celal Bayar Anadolu Lisesi ile Gemlik Lisesi ilk sıraları aldılar. Sayısal'da Tansu Gürler, Eşit Ağırlık'ta Gülşah Alp, Sözelde Naz Türe Gemlik birincisi oldular.

Haberi sayfa 3'de

TANSU GÜRLER

GÜLŞAH ALP

NAZ TÜRE

Güne Bakış

Kadri GÜLER
kadri_guler@hotmail.com

Sorunlar..

Yaz mevsimin başlamasıyla ilçede bilinen sorun olan trafik kendini iyice hissettirdi.

İstiklal Caddesi, İskele Meydanı, 2 Nolu Cadde trafik yoğunluğu olan yerler.

Sabah ve akşam saatlerinde ise İstiklal Caddesi'nde karşıdan karşıya geçmek için 5-10 dakika beklemek zorundasınız.

Bu cadde de yaya geçit çizgileri olmadığından, yayalar canları nereden isterlerse oradan karşıya geçmeye çalışınca tam bir karmaşa yaşanıyor.

Araç sayısı hergün artıyor ama araç park yerleri büyümüyor.

Merkezdeki her cadde ve sokak araç dolu. İnsanlar arabalarını nereye park edeceğini bilemiyor.

Sağlı sollu park ise bir başka sorun..

Bu iş, polisiye önlemlerle çözülemez.

Büyükşehir Belediyesi araç kapasitesi çok kapalı ve açık park alanları yaratması gerekir.

Gemlik, 80 bin nüfusuyla Türkiye'nin birçok ilinden daha kalabalık bir kent.

Büyükşehir bunu bilmeli ve görmeli.

Gemlik'e bir otobüs tahsis etmekle veya tretuar yapmakla hizmet getiriyoruz sanmasınlar.

Terminal sorunu çözülmedi, toplu taşıma sorunu çözülmedi, trafik sorunu çözülmedi.

Peki neyi çözdünüz söyleyin de bilelim.

Belediye'nin Navodarı gezisi 25 Haziran'da

Gemlik Belediyesi'nin Romanya nın Köstence ili Navodarı kasabası ile olan kardeşlik bağlarını güçlendirmek için Gemlik'ten Navodarı'ye yapılacak olan gezinin 25 Haziran 2006 tarihinde başlayacağı açıklandı. Belediye Başkanı Mehmet Turgut, geziye katılacak olan Belediye Meclis üyeleri yanında bir grup öğrencininde Navodarı'ye

Mehmet Turgut

götürüleceğini söyledi. Geziye katılacakların pasaport hazırlıklarını tamamladıkları öğrenilirken, gezinin bir hafta süreceği bildirildi.

Pazarda denetimler sıklaştırıldı

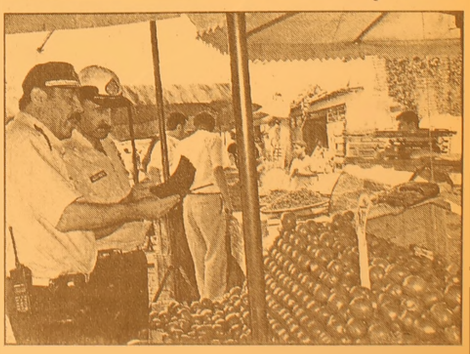

Başkanlığını Zabıta Amiri Hilmi Demirel'in yaptığı komisyonda bulunan İlçe Emniyet Müdürlüğü'nden polis memurları, Esnaf Odası, Sağlık Grup Başkanlığı, Vergi Dairesi ile İlçe Tarım Müdürlüğü ekipleri Salı Pazarı'nda yaptıkları denetimlerde göz açtırmıyor.

Haberi sayfa 4'de

Buluşma

Gürhan ÇETİNKAYA

Narlı... Doğayla insanı barıştıran köy

Mutluluk denizinin pınarından yudum yudum içmek, huzura yelken açmak istiyorsanız size Narlı'yı öneriyorum..

Narlı gerçekten Gemlik'ten Armutlu'ya uzanan sahil şeridinde eşine ender rastlanır güzellikte bir kıyı köyü..

Kuşkusuz doğal güzellik yetmiyor köyü yaşanır kılmak için.

Katkı gerek..

Tanıtmak için çaba gerek..

Narlı'yı doğal yapısına dokunmadan insanlığa açanlar..

Yener Akkılıç..

Necati Aydın..

Ceyhan Aydın.

Mekanla doğayı öylesine bütünleştirmişler ki..

Göze de hoş geliyor..

Gönüle de..

1980'li yıllarda başlamıştı Ceyhan Ağabey Narlı için ilk adımları atmaya..

Reklam Müdürü olduğum Olay Gazetesi'ne Narlı'da girişimini anlatmak için gelmişti..

Nasıl da heyecanlıydı.. Yüreğindeki kıpırtı gözlerine yansımıştı.. Amaç sadece para kazanmak değildi.. Bir yaşam alanı kurmanın kıvılcımları çakılıyordu.

Evet..

Narlı doğa katliamına karşı kendisini koruyabilmiş ender yerleşimlerden.

Kuşkusuz Narlı'yı Narlı yapan sadece konutlar değil.

İnsanlar..

Sunulan özel tatlar..

Önceleri köy direniş gösterdi dışarıdan gelenlere....

Ama sonra benimsedi..

Dost oldu..

Bakkalı..

Manavı..

Balıkçısı..

Köftecisi..

Tüpçüsü..

Dostluk gelişerek sürüyor..

Köfteci Fettah..

El arabasıyla başladı..

O gün sunduğu köfte şimdi daha geniş ve ferah bir mekanda dışarıdan gelenlerle buluşuyor..

Köfteci Ünal..

Yosun Balıkçısı..

Narlı'nın girişinde zeytinlikler içerisindeki çay bahçesi..

Dondurmacı Veyis..

Narlı Börekçisi..

Narlıya can veriyorlar.

Dileğimiz Narlı böyle kalsın..

Kirlenmesin.

İnsanla doğa dostluğunu dünya durdukça sürdürsün..

Doğa canavarlarına geçit vermesin..

Duyduklarımız gerçekleşmesin.

Gemlik Körfez Günlük Siyasi Gazete
ABONE OLDUNUZ MU?
ABONE OLUN
OKUYUN OKUTUN

'Gemlik Körfez' internette
www.gemlikkorfezgazetesi.com

İskele'de tahmil tahliye başladı

Seyfettin ŞEKERSÖZ

Gemlik Belediye Meclisi tarafından önce tamamen kapatılan ancak yapılan itiraz sonucu yeniden açılan Belediye İskelesi'nde tahmil tahliye işlemleri başladı. Yaklaşık bir aydan bu yana hiçbir geminin yanaşmadığı Belediye İskelesi'ne önceki gece yanaşan ve Asil Çelik'e hurda demir getiren Rus bandıralı Samur 4 gemisi ile tahmil tahliye işlemleri yeniden başlatıldı. Tamamen kapatılmasının ardından çalışanların mağdur oldukları gerekçesiyle Belediye Meclisi'ne yapılan itirazı görüşen meclis üyeleri İskelenin belirlenen saatler içinde çalışmasına izin vermişti. Belediye İskelesi 31 Ağustos 2006 tarihine kadar sadece gece 01.00 ile gündüz 13.00 saatleri arasında tahmil tahliyeye açık kalacak.

Belediye İskelesi'nde saat 01.00 ile 13.00 saatleri arasında tahmil tahliye yapılabiliyor

BURSA HAKİMİYET VE KENT GAZETELERİNE
İLAN ve REKLAM ALINIR
KÖRFEZ REKLAM
İstiklal Cad.Bora Sok. No : 3/B GEMLİK (Akbank aralığı Stüdyo Prestij yanı
Tel : (0.224) 513 96 83
Fax : 513 35 95

SATILIK DAİRE
GEMLİK-MANASTIR KUMLA YOLU ÜSTÜ DEMİRKENT SİTESİ
C-BLOK, 4 NCÜ KAT 3 +1 ODALI, GENİŞ BALKONLU KALORİFERLİ, ÇELİK KAPILI, ASANSÖRLÜ, DENİZE NAZIR DAİRE GÖÇ NEDENİYLE SAHİBİNDEN SATILIKTIR
Tel : 512 20 24
(0.536) 359 62 36

Öğrenci Seçme Sınavı sonuçlarına göre ilçemizde ilk sırayı alan öğrenciler açıklandı

ÖSS birincileri belli oldu

ÖSS sınav sonuçlarında ilçemizde en başarılı okullar sıralamasında Celal Bayar Anadolu Lisesi ile Gemlik Lisesi ilk sıraları aldılar. Sayısal'da Tansu Gürler, Eşit Ağırlık'ta Gülşah Alp, sözelde Naz Türe Gemlik birincisi oldular.

Seyfettin ŞEKERSÖZ

Dün açıklanan ÖSS sınavı sonuçlarında ilk sırayı alan öğrenciler belli olurken, en başarılı okul sıralamasında ise Celal Bayar Anadolu Lisesi ile Gemlik Lisesi ilk iki sırayı paylaştılar.

18 Haziran 2006 Pazar günü yapılan ÖSS sınavına katılan öğrenciler arasında Gemlik Lisesi öğrencileri eşit ağırlık-2'de aldıkları sonuçlarla dikkat çektiler.

SAYISAL-2'DE İLK ÜÇ

Sınav sonuçlarına gore Sayısal-2'de Celal Bayar Anadolu Lisesi mezunu Tansu Gürler 354.634 puanla birinci olurken, yine aynı okuldan Uğur Koç 353.462 puanla ikinci ve Elif Boncuk'da 348.943 puanla üçüncü sırayı aldılar.

EŞİT AĞIRLIK-2'DE İLK ÜÇ

Eşit Ağırlık-2'de ise Gemlik Lisesi mezunu Gülşah Alp 349.228 puanla ilk sırayı alırken yine aynı okuldan Özlem Doğan 348.468 puanla ikinci oldu. Üçüncülüğü ise Celal Bayar Anadolu Lisesi mezunu Damla Çulhaoğlu 337.317 puanla aldı.

SÖZEL-2'DE İLK ÜÇ

Sözel-2 sınavında başarılı olan ve ilçe genelinde ilk sırayı alan Celal Bayar Anadolu Lisesi mezunu ve Naz Türe 332.278 puanla birinci olurken, ikinciliği yine Celal Bayar Anadolu Lisesi mezunu Ayşe Yavuz 327.195 puanla aldı. Sıralamada üçüncülüğü ise yine Celal Bayar Anadolu Lisesi'nden 325.381 puanla Şebnem Yetiş aldı.

TANSU GÜRLER

GÜLŞAH ALP

NAZ TÜRE

UĞUR KOÇ

ÖZLEM DOĞAN

AYŞE YAVUZ

ELİF BONCUK

DAMLA ÇULHAOĞLU

ŞEBNEM YETİŞ

BURSA HAKİMİYET VE KENT GAZETELERİNE İLAN ve REKLAM ALINIR

KÖRFEZ REKLAM

İstiklal Caddesi Bora Sokak No : 3/B GEMLİK
(Akbank Aralığı Stüdyo Prestij yanı)
Tel : (0.224) 513 96 83 Fax : 513 35 95

Yazı YORUM

Diş Hekimi Özcan VURAL
ozcanvural1933@hotmail.com
www.ozcanvural.sayfasi.com

Sağlık çok önemli...

Televizyonlarda, gazetelerde reklamlarda yeni gıda maddeleri, güçlendiren, zayıflatan rejimler insanlarımızın kime inanacağı konusunda şüphelere düşürü yor. Ben Hekim olmama rağmen şaşırıyorum..

Kemiklere güç katanlar, belleği destek leyen çorbalar, gençleştiren puding, de toks çay, tok tutan makarna birkaç misal..

Bu gidişle yedikçe zayıflatan dondurma lar, çikolatalar, tatlılar çıkacak...

Vitamin veya mineral eklenmiş, kalsi yum ve D vitamini ile zenginleştirilmiş süt ve yoğurt zaten biliniyordu. "Prebiyotik süt veya içecek" oldukça yeni..

B ve D vitamini eklenmiş ekmekler zaten vardı. Ama eminim yakında, soya, omega-3 ve keten tohumu eklenmiş ek meklerle tanışacaksınız..

Mineraller ile güçlendirilmiş, C - B vitamini, karoten eklenmiş meyve sularını son 20 yıldır kullanıyorduk. Eminim ki bir za man sonra soya sterolleri eklenmiş portakal sularının tadına bakacağız..

Soya margarinleri yedikçe kolesterolu müzün azaldığını görüp şaşıracağız..

Bu asrın başında karnını doyurmaya razı olanlar, bir zaman sonra sadece karın doyurmanın yetmediğini öğrendiler..

Protein–karbonhidrat–Yağ dengesinin gerektiğini, vitamin ve minerallerin önemini fark ettiler. Kilolu olmanın yerine ince belli kalmanın daha sağlıklı olduğunu öğrendiler.. Kilo almaktan kaçındılar...

1980 li yıllarda beslenmeye farklı tanımlar getirildi. Besin üreticileri, tüketicilerin karşısına vitamin ve mineral katılmış, yağı, karbonhidratı azaltılmış ürünlerle çıktılar. Sadece beslenme yetmiyordu..

İki binli senelere yeni atılımlarla girildi... Hedef sadece doymak veya dengeli beslenmekten daha fazlasıydı.

Sağlığı koruyan ve güçlendiren, hasta lıkları besinlerle çözen bir rejim...

Sağlığı daha da güçlendiren, iyileştiren, hastalıkları önleyen, neredeyse her türlü sağlık sorununu çözen bu yeni yiyecekler ve içeceklerin sayısı her gün biraz daha artıyor.. Artmaya da devam edecek..

Binlerce yıl önce Hipokrat'ta "yiyecekleriniz ilaçlarınızdır" demişti..

Ama bu gün bu işler ticaret alanının çok para getiren bir sektörü oldu..

Canına düşkün halkım korkusundan, biraz da eğitimsizliğinden her çıkan doğ ruluğu saptanmamış, ancak reklam gücüy le şişirilen bu ürünlere balıklama atlıyor...

İçlerinde doğru olanlar olabilir, ama o kadar çok reklam kokuyorlar ki biz hekimler bile "kurunun yanında yaş ta yanar" misali hepsini bir torbada sayıyor, şahsen ben pek itibar etmiyorum..

İki binli yıllarda reklam dünyası o kadar gelişti ki, bu konularda siz hekim olarak bu insanlarla konuştuğunuzda size değil, reklamlarda gördüğü sloganlara inanıyor.. Kısaca Hekimleri es geçiyor....

Sayın okurlarım; sizler doğal gıdalar almaya bakın tabidir ki dengeli olsun, aktif olun spor yapın, hiç değilse yürüyün. Daha da önemlisi ailenizde – kafanızda huzur olsun.. Sinir sisteminiz iyi ve güçlü ise hastalık size kolayca yaklaşamaz...

Sağlıklı–mutlu günler sizin olsun te mennisi ile.....

Pazarda denetimler sıklaştırıldı

Seyfettin ŞEKERSÖZ

Kaymakamlık ve Belediye Başkanlığı'nın talimatı ile oluşturulan komisyon pazarda denetimlere başladı. Başkanlığını Zabıta Amiri Hilmi Demirel'in yaptığı komisyonda İlçe Emniyet Müdürlüğü'nden polis memurları, Esnaf Odası, Sağlık Grup Başkanlığı, Vergi Dairesi ile İlçe Tarım Müdürlüğü'nden ekipler bulunuyor. İlçe pazarında başlatılan denetimlerde açıkta satılan gıda ürünleri başta olmak üzere esnafın tanıtım belgeleri sorulurken kendi yerlerinden fazla yer işgal eden esnafa uyarının yanı sıra cezalar da tanzim edildi. Dün yapılan denetimlerde 120 pazarcı esnafına zabıt varakası tanzim edilerek, ceza yazılırken geçtiğimiz hafta yapılan denetimlerle birlikte ceza alanların sayısı 250'ye çıktı. Yer sahibinin dışında tezgah açanların da bulunduğu ilçe pazarında yapılan denetimlerde kamyonların Pazar içine girmeleri bundan sonra engellenecek ve karara uymayanlara ceza kesileceği bildirildi. Etiket kontrolü ve kendi alanlarının dışında kalan kısımları işgal eden esnafa uyarı yapılırken esnaf belgesini gösteremeyenlere ise cezalar kesildi. Yapılan uygulamada Pazar içinde seyyarlara ve ortaya mal koyanlara müsaade edilmezken tezgahların kalktığında pislik bırakılmaması konusunda uyarı yapıldı.

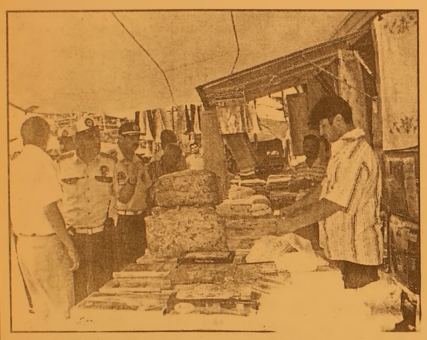

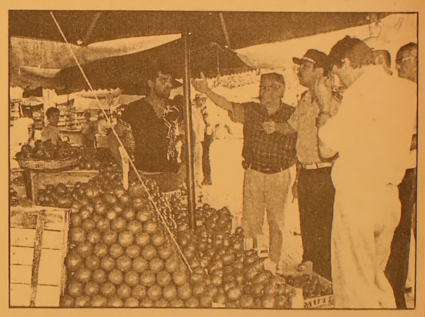

ÇİMEN ALABALIK TESİSLERİ

Yeni imajıyla hizmetinizde...

- Köy Kahvaltısı
- Balık Çorbası
- Gözleme
- Kiremitte Kaşarlı Alabalık
- Kiremitte Kaşarlı Mantar
- Piliç Çevirme
- Meze Çeşitleri
- Mangalda Et
- Kuzu Pirzola
- Çöp Şiş
- İnegöl Köfte
- Kaşarlı Köfte
- Kasap Köfte
- Kuzu Külbastı

Gedelek Köyü altı Orhangazi'den sonra 5. Km.
Tel : (0.224) 586 52 66
ORHANGAZİ

BAY MUSTAFA ÖZALP EMLAK'TAN

Her Çeşit Emlak
Alım, Satım ve Kiralama Hizmetleri
Daire, Zeytinlik, Villa, Dükkan, Arsa, Arazi
TAPU TAKİP İŞLERİ YAPILIR
ACİL SATILIK ve KİRALIKLARINIZ İÇİN BİZİ ARAYINIZ

Kayhan Mahallesi'nde denizi gören 3 oda 65 m² SATILIK DAİRE
Manastır Dilek Sitesi'nde SATILIK LÜX DAİRE Denizi gören, 3+1, 140 m²
Balıkpazarı'nda 115 m2 2+1 Satılık Daire
3 Ayrı Daireli Müstakil Ev (Bahçe İçinde)Yeni Devlet Hastanesi Altı
Eski Pazar Cad. 100 m2 Dükkan, Serçe Sokak 54 m2 2 dükkan
Eski Sahilde 3+1 110 m2 asansörölü, kombi kaloriferli daire
Bağ-Kur Sanayi Sitesinde 185 m2 çekme katlı, içindeki yeni atari makineleriyle satılık dükkan. Önünde 115 m2 Bahçeli
K.Kumla'da Ayazma Mevkii 6 Donum Zeytinlik

Yalova'da Termal Barajı'nın altında 408 m2 arsa - Çınarcık,
Yalova 448.54 m2 arsa
Termal Barajı'nda 407.77 m2 arsa
Termal Girişinde 433.02 m2
Termal yolu Gülerce Villalarının altı 9880 m2 arsa
Umurbey'de 12 dönüm arazi
ve Azot kavşağına 400 m2 uzaklıkta

Trafik, Kasko Dask, Acıbadem Sağlık ve Her Türlü Sigorta İşlemleri ve Doğalgaz Poliçesi Yapılır.
ŞEKER SİGORTA
Macide ÖZALP
Tel : 513 24 74 Fax: 514 10 21

İHALE İLANI
PROJE HİZMETİ ALINACAKTIR

MİLLİ SAVUNMA BAKANLIĞI İNŞAAT EMLAK VE NATO ENF. DAİRESİ BAŞKANLIĞI

ASKERI VETERİNER OKULU VE EĞİTİM MERKEZİ KOMUTANLIĞI 2 ADET 20 HÜCRELİK AT TAVLASI İNŞ. HİZMET PROJESİ YAPIMI hizmet alımı işi açık ihale usulü ile ihale edilecektir.

İhale Kayıt No : 2006/80108
1. İdarenin
a) Adresi : MSB. İnş. Eml. ve NATO Enf. D. Bşk.lığı 06100 Bakanlıklar-ANKARA
b) Telefon-Faks Numarası : 312 402 31 92 - 402 42 39 - 312 417 52 59
c) Elektronik Posta adresi : ihlsube@msb.gov.tr
2. İhale konusu hizmetin
a) Niteliği, türü ve miktarı : Kesin Proje 1/100, Uygulama Projesi 1/50, Detaylar, Metraj, Keşif, Teknik Şartname Zemin Etüdü ve Sondaj, Altyapı Bedeli
b) Yapılacağı yer : Gemlik / BURSA
c) İşin süresi : Sözleşmenin imzalandığı tarihten (Sayıştay tesciline tabi işlerde ise bu tescilin yapıldığının idare tarafından yüklenicinin kendisine veya tebligat için gösterdiği adrese tebliğinden) itibaren 10 (on) takvim günü içinde işe başlanır. İşin süresi 150 (yüzelli) takvim günüdür.
3. İhalenin
a) Yapılacağ yer : Milli Savunma Bakanlığı İnşaat Emlak ve NATO Enf. Dairesi Başkanlığı Zemin Kat 04 No'lu Oda 06100 Bakanlıklar / ANKARA
b) Tarihi - Saati : 28.07.2006 - 11:00

4. İhaleye katılabilme şartları ve istenilen belgeler ile yeterlik değerlendirmesinde uygulanacak kriterler

4.1. İhaleye katılma şartları ve istenilen belgeler

4.1.1. Tebligat için adres beyanı ve ayrıca irtibat için telefon ve varsa faks numarası ile elektronik posta adresi

4.1.2. Mevzuatı gereği kayıtlı olduğu Ticaret ve/veya Sanayi Odası veya Meslek Odası Belgesi

4.1.2.1 Gerçek kişi olması halinde ilk ilan veya ihale tarihinin içerisinde bulunduğu yılda alınmış Ticaret ve/veyaSanayi Odasına veya ilgili Meslek Odasına kayıtlı olduğunu gösterir belge

4.1.2.2. Tüzel kişi olması halinde mevzuatı gereği tüzel kişiliğin siciline kayıtlı bulundğu Ticaret ve/veya Sanayi Odasından ilk ilan veya ihale tarihinin içerisinde bulunduğu yılda alınmış tüzel kişi liğin sicile kayıtlı olduğuna dair belge

4.1.3. Teklif vermeye yetkili olduğunu gösteren imza beyannamesi veya imza sirküleri

4.1.3.1. Gerçek kişi olması halinde noter tasdikli imza beyannamesi

4.1.3.2. Tüzel kişi olması halinde ilgisine göre tüzel kişiliğin ortakları üyeleri veya kurucuları ile tüzel kişiliğin yönetimdeki görevlileri belirten son durumu gösterir Ticaret Sicil Gazetesi veya bu hususları tevsik eden belgeler ile tüzel kişiliğin noter tasdikli imza sirküleri

4.1.4. 4734 sayılı kanunun 10 ncu maddesinin (a) (b) (c) (d) (e) (g) ve (i) bentlerinde sayılan durumlarda olunmadığına ilişkin yazılı taahhütname

4.1.5. Şekli ve içeriği idari şartnamede belirlenen teklif mektubu

4.1.6. Şekli ve içeriği idari şartnamede belirlenen geçici teminat

4.1.7. İstekliler ihale konusu hizmetin alt yüklenicilere yaptırmayı düşündükleri işlere ait listeyi teklif eki olarak tekliflerine dahil edeceklerdir.

4.1.8. İhale dokümanının satın alındığına dair belge.

4.1.9. Ortağı olduğu veya hissedarı bulunduğu tüzel kişilere ilişkin beyanname

4.1.10. Tüzel kişi istekli tarafından sunulan iş deneyim belgesinin aynı tüzel kişinin yarısından fazla hissesine sahip ortağına ait olması halinde sunulacak iş deneyim belgesinin başka bir tüzel kişiye kullandırılmayacağına ilişkin taahhütname

4.3. Mesleki ve teknik yeterliğe ilişkin belgeler ve bu belgelerin taşıması gereken kriterler

4.3.1. İş deneyim belgeleri

İsteklinin son beş yıl içinde yurt içinde veya yurt dışında kamu veya özel sektörde sözleşme bedelinin en az % 70 i oranında gerçekleştirdiği veya en az % 50 si oranında denetlediği veyahut yönetttiği, idarece kusursuz kabul edilen ihale konusu iş veya benzer işlerle ilgili deneyimini gösteren ve teklif bedelinin % 50 oranından az olmamak üzere tek sözleşmeye ilişkin iş deneyim belgesi

4.3.2. İsteklinin organizasyon yapısına ve personel durumuna ilişkin belgeler

a) İsteklinin mesleki ve teknik yeterliğinin belirlenebilmesi için ;

a) İsteklinin organizasyon yapısına ve ihale konusu işi yerine getirmek için aşağıda belirtilen sayıda ve nitelikte personel çalıştırdığına dair bilgi ve/veya belgelerin

b) Yukarıda belirtilen belgelere ilave olarak isteklinin kendisinin veya yönetici kadrosu ile işi yürütecek teknik personelin eğitimi ve mesleki niteliklerini gösteren belgelerin sunulması zorunludur.

Asgari yeterlik kriteri olarak anahtar teknik personel öngörülmesi halinde, ilgili kişinin ihale konusu hizmetin uzmanı olması, ihale tarihinden önce işe alınmış ve ihale tarihi itibariyle isteklinin bünyesinde bulunuyor olması şartlarının aranması zorunludur. Özel sektörde geçen deneyim süresi ilgili meslek odası üye kayıt süresini gösteren belgeyle, kamuda geçen deneyim süresi hizmet çizelgesi ve/veya meslek odası üye kayıt belgesiyle isteklinin bünyesinde bulunduğu hususu ise ilgili adına prim ödendiğini veya ilgilinin işe alındığını gösteren sosyal güvenlik kurumu onaylı belgeler ile tevsik edilir.

Bu niteliklere sahip gerçek kişi isteklilerden, şahıs şirketi ortaklarından, limited şirketlerde müdürlük görevini yürüten ortaklarından, anonim şirketlerinin yönetim kurulu başkanı, yönetim kurulu üyeleri, murahhas müdür ve genel müdür ortaklarından, ortak girişimlerin ise gerçek kişi ortaklarından ve tüzel kişi ortaklarının yukarıda sayılan ünvanları taşıyan gerçek kişi ortaklarından isteklinin bünyesinde çalıştığına dair belge aranmaz

Anahtar teknik personel olarak gösterilen personel, aynı zamanda teknik personel olarak ihale konusu işte istihdam edilemez.

İş ortaklarında, ortaklık oranına bakılmaksızın, pilot ve diğer ortaklara ait personel ile anahtar personelin tamamı değerlendirilir. İş ortaklığınca gerçekleştirilen işlerde iş ortaklığının çalıştırmış olduğu personel iş ortaklığı oranına göre değerlendirilir.

b) ANAHTAR TEKNİK PERSONEL LİSTESİ

Sıra	Mesleki Unvanı	Mesleki Özellikleri	Adet
1	Y. Mimar veya Mimar	En az 5 yıl deneyimli	1
2	İnş. Y. Müh. veya İnş. Müh.	En az 5 yıl deneyimli	1
3	Mak. Y. Müh. veya Mak. Müh.	En az 5 yıl deneyimli	1
4	Elk. Y. Müh. veya Elk. Müh.	En az 5 yıl deneyimli	1

4.3.3. Makine, tesis ve diğer ekipmana ilişkin belgeler

İhale konusu hizmetin yapılabilmesi için gerekli görülen ve aşağıda belirtilen tesis, makine, teçhizat ve diğer ekipman ile ilgili bilgi ve belgeler istenmektedir.

Devamı sayfa 6'da

Seyyar satıcılara gün doğdu

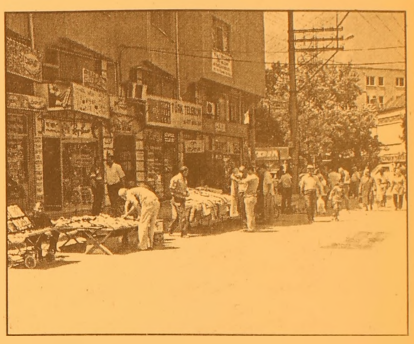

Seyfettin ŞEKERSÖZ

Bir süre önce boşaltılan Minibüs Garajı'na seyyar satıcılar yerleşti.

Minibüsçülerin yanı sıra Salı Pazarı girişinde vatandaşa ucuz balık satmaya çalışan balıkçı esnafının da giremediği Dere üstüne Salı günleri seyyar satış yapanlar yerleşmeye başladı. Minibüs Garajı girişine tezgah açan seyyarlar istedikleri gibi satış yapabiliyorlar. Dere üstünün kapandığı andan itibaren kapalı alan içine hiçbir seyyar satıcı alınmazken zamanla bu yasağı çiğneyen seyyarlar satışlarını hiçbir müdahale görmeden yapabiliyor.

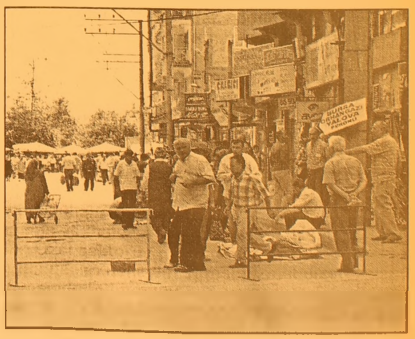

Siz de geleceğimize bugünden el koyun
Çünkü toprak yoksa geleceğimiz yok...
EL KOYUN
Avea, Telsim ve Turkcell hattınızdan 3464'e mesaj atın.
EL KOYUN
TEMA
www.tema.org.tr
www.elkoyun.com

5. sayfadan devam

TANIM	ADET
Lisanslı Mimari çizim programı	(1)
Lisanslı Statik hesap ve çizim programı	(1)
Keşif, metraj ve yeşil defter içeren lisanslı keşif programı	(1)
Elektronik Çızici (Plotter)	(1)
Lisanslı Mekanik Hesap Programı	(1)

Makine, tesis ve ekipman için kendi malı olma şartının aranmaması esastır.

Ancak isteklinin kendi malı olan makine, tesis ve ekipman, fatura ya da demirbaş veya amortisman defterinde kayıtlı olduğuna dair noter tespit tutunağı ile veya yeminli mali müşavir ya da serbest muhasebeci mali müşavir raporu ile tevsik edilir. Taahhüt edilerek temin edilecek ekipman için ise, noter onaylı taahhütname sunulması gerekir.

Geçici ithalle getirilmiş veya 10/06/1985 tarihli ve 3226 sayılı Finansal kiralama kanunu hükümlerine göre edinilmiş ekipman da kira sözleşmesi eklenmek ve ihalenin ilk ilan tarihine kadar ki kiraların ödendiği belgelenmek şartı ile isteklinin kendi malı sayılır.

İş ortaklıklarında pilot ve diğer ortaklara ait makine ve ekipman, ortaklık oranına bakılmaksızın tam olarak değerlendirilir. İdareler, ihale dokümanında iş ortaklarında ortakların her birinin, üretim ve/veya imalat kapasite raporuna ilişkin olarak iş ortaklığındaki hisseleri oranında asgari yeterliğe sahip olmasına yönelik düzenleme yapabilirler.

4.4. Bu ihalede benzer iş olarak, bu iş için; her türlü betonarme bina yapımına ait uygulama projesi benzer iş olarak değerlendirilecektir.

5. Ekonomik açıdan en avantajlı teklif en düşük fiyat esasına göre belirlenecektir.

6. İhaleye sadece yerli istekliler katılabilecektir.

7. İhale dokümanı Milli Savunma Bakanlığı İnşaat Emlak ve NATO Enf. Dairesi Başkanlığı İhale Sekreterliği 06100 Bakanlıklar / ANKARA adresinde görulebilir ve 30 YTL karşılığı aynı adresten temin edilebilir. İhaleye teklif verecek olanların ihale dokümanını satın almaları zorunludur.

8. Teklifler 28.07.2006 tarihi ve saat 11:00 a kadar Milli Savunma Bakanlığı İnşaat Emlak ve NATO Enf. Dairesi Başkanlığı Zemin Kat 04 Nolu Oda 06100 Bakanlıklar / ANKARA adresine verilebileceği gibi iadeli taahhütlü posta vasıtasıyla da gönderilebilir.

9. İstekliler tekliflerini götürü bedel üzerinden vereceklerdir. İhale sonucu üzerine ihale yapılan istekliyle toplam bedel üzerinden götürü bedel sözleşme imzalanacaktır. Bu ihalede, işin tamamı için teklif verilecektir.

10. İstekliler teklif ettikleri bedelin % 3 ünden az olmamak üzere kendi belirleyecekleri tutarda geçici teminat vereceklerdir.

11. Verilen tekliflerin geçerlik süresi, ihale tarihinden itibaren en az 90 (doksan) takvim günü olmalıdır.

12. Konsorsiyumlar ihaleye teklif veremezler. İdare Yetkilisi B - 3373

'Gemlik Körfez' internette www.gemlikkorfezgazetesi.com

Bursa'da şüpheli ölüm

Evinde dengesini kaybederek düşen ve kafasını sehpaya çarpan talihsiz kadın, eşi tarafından hastaneye götürülürken hayatını kaybetti. Ölümü şüpheli bulunan yaşlı kadının cesedi otopsiye gönderildi. Emniyet Müdürlüğü'nden alınan bilgiye göre olay, dün saat 11.30 sıralarında Demirci Mahallesi Yiğit Sokak'ta meydana geldi. 64 yaşındaki Penbe Rollas, evinde dengesini kaybederek düştü ve kafasını da sehpaya çarptı. Gürültü üzerine yan odaya geçen ve eşini kanlar içerisinde gören Nuri Rollas (68), hayat arkadaşını hemen Devlet Hastanesi'ne götürdü. Ancak yaşlı kadının hastaneye gittiğinde hayatını kaybettiği anlaşıldı. Olayın ardından harekete geçen polis ekipleri araştırma başlattı. Ölüm olayının ardından büyük üzüntü yaşayan Nuri Rollas, eşinin tansiyon hastası olduğunu, buna bağlı olarak bir düşme olabileceğini söylediği öğrenildi. Adli doktorun ölümünü şüpheli gördüğü Penbe Rollas'ın cesedi Cumhuriyet Savcısı'nın talimatı ile otopsi yapılmak üzere Adli Tıp Kurumu Morgu'na kaldırıldı. BHA

GEMLİK ÜLKÜ OCAKLARI'NIN ORGANİZASYONU ve GEMLİK HALK DANSLARI FOLKLOR DERNEĞİ'NİN KATKILARIYLA

1. TÜRK BOYLARI HALK OYUNLARI ŞENLİĞİ

Bu yıl birincisini gerçekleştirdiğimiz TÜRK BOYLARI HALK OYUNLARI ŞENLİĞİ'ne tüm Gemlik halkı davetlidir.

GEMLİK ÜLKÜ OCAKLARI

KATILIMCILAR

Gemlik Halk Dansları Folklor Derneği	Makedonya	Azerbeycan
Irak Türkleri	Yakutistan	Tuva Türkleri
K.K.T.C.	Karaçay	Çeçenistan
	Kırım	Acara

PROGRAM

Tarih : 21 Temmuz 2006 Cuma günü

Saat : 18.30

Balıkpazarı Meydanı, Ahmet Süren Meydanı, Yunus Emre Çocuk Parkı yanında Halk Oyunları Gösterileri

Saat : 20.00

Gemlik İlçe Atatürk Şehir Stadyumu önünden başlayıp İskele Meydanı'nda son bulacak "Şenlik Yürüyüşü"

Saat : 21.00

İskele Meydanı Festival Alanı'nda Arif Nazım'ın sunumuyla Halk Oyunları Şenliği ve havai fişek gösterisi.

Engellileri sevindiren kampanya

AKP Sosyal İşler Başkanlığı, Bursa Sakatlar Derneği tarafından başlatılan akülü sandalye kampanyasına 50 araçla destek verecek.

Bursa Sakatlar Derneği tarafından başlatılan akülü tekerlekli sandalye kampanyasına AKP İl Başkanlığı da katıldı.
AKP Sosyal İşlerden Sorumlu İl Başkan Yardımcısı Işıl Gençoğlu Maydaer, parti olarak ilk etapta 50 engellinin ihtiyacına cevap vereceklerini belirtti.
Engellilerin hızla gelişen şehir koşullarına uyum sağlamakta zorlandığını anımsatan Gençoğlu, insan gücü ile çalışan tekerlekli sandalyelerin engellileri bir çok noktada zor durumda bıraktığını kaydetti.
Bursa Sakatlar Derneği'nin bu çerçevede üyelerine akü ile çalışan tekerlekli sandalye temini için bir kampanya başlattığını anlatan Gençoğlu, *"Akülü sandalyelerin fiyatları oldukça yüksek. Bu nedenle engelliler kendileri alamadıkları gibi sosyal güvenlik kurumları da bu araçları temin edemiyor. Engelli vatandaşlarımızın kentte biraz da olsa rahat dolaşabilmeleri için derneğin başlattığı kampanyaya AKP Sosyal İşler Başkanlığı olarak biz de destek vereceğiz. İlk etapta 50 engellinin akülü araç ihtiyacını gidermeyi planlıyoruz"* dedi.
Büyükşehir Belediyesi'nin, kaldırım düzenlemeleri, otobüsler ve BursaRay duraklarında arttırdığı asansörler ile kentteki engelleri bir nebze de olsa azaltmaya çalıştığını anımsatan Gençoğlu, AKP İl Başkanlığı'nın da vereceği destekle engellilerin bir kısmının da olsa sıkıntısına çare olacağını söyledi.
Gençoğlu, Bursalı hayırseverlere de kampanyaya destek vermeleri çağrısında bulundu.
Öte yandan kampanya çerçevesinde AKP Sosyal İşler Başkanlığı'nın, Sakatlar Derneği ile ortaklaşa düzenlediği piknikte, engelli vatandaşlar bir araya geldi. Engelli vatandaşlar, bir gün de olsa sıkıntılarından uzaklaşıp, arkadaşları ve aileleriyle İznik Gölü kıyısında hoşça vakit geçirdiler.

Santral Garaj yerle bir oldu

Kent Meydanı Projesi çerçevesinde, santral garajdaki dükkan ve binaların tamamı yıkıldı.

Kent Meydanı Projesi çalışmaları çerçevesinde Santral Garaj'daki binaların yıkımı, iş makineleriyle birkaç günde tamamlandı. Hizmete açıldığı günden bu yana milyonlarca kişinin eş, dost ve akrabalarıyla buluşma noktası olan, onları sevdiklerine ulaştıran Santral Garaj'ın yerinde artık yeller esiyor.
Yalova Yolu'na yapılan Şehirlerarası Otobüs Terminali ile misyonunu tamamlayan Santral Garaj yaklaşık 10 yıldır kentin ortasında atıl bir vaziyette duruyordu. Çevresindeki dükkanların dışında, bir kaç seyyar satıcıya ve zaman zaman evsizlere mekan olan Santral Garaj Büyükşehir Belediyesi'nin Kent Meydanı Projesi ile çöküntü bölgesi olmaktan kurtarılacak.

YENİDEN CANLANACAK

Uzun yıllardır Bursa'da yaşayan vatandaşların da dediği gibi ilk kurulduğunda kentin en hareketli bölgesi olan Santral Garaj, 17 bin 182 metrekare üzerinde hayata geçirilecek proje ile yeniden eski canlılığına kavuşacak. İnşaatını Sönmez Turizm Tekstil Ticaret AŞ ile Küçük Çalık Tekstil Ticaret AŞ'nin üstlendiği Kent Meydanı Projesi'nin yer altına yapılacak bölümünde yeme içme, eğlence üniteleri, sinema, tiyatro gibi kültürel sosyal tesisler, çarşı, işyerleri ve yönetim ile ilgili tesisler yer alacak. Projenin üst bölümü ise açık hava etkinliklerinin düzenleneceği, sosyal ve kültürel aktivitelerin yapılacağı toplantı, tören, konser ve çeşitli sanat faaliyetlerinin gerçekleştirilebileceği, peyzaj düzenlemeleri ile desteklenen halka açık bir meydan olacak. 24 saat canlılığın yaşanacağı Kent Meydanı'nda aynı zamanda Bursa'nın kimliğine referans veren simgesel özelliklere de yer verilecek. Santral Garaj Kent Meydanı'nın 2 yılda tamamlanması planlanıyor.
Uzun yıllardan Santral Garaj ve çevresinde çalışan ya da yaşayan vatandaşlar, tesisin ilk günlerinden dem vururken, yeni projenin kendilerini heyecanlandırdığını belirtiyor. İlk kurulduğunda önemli bir ulaşım noktası olan Santral Garaj'ın son günlerde halinin ise içler acısı olduğunu belirten vatandaşlar, Kent Meydanı'nın Bursa'ya yakışacağı görüşünde.

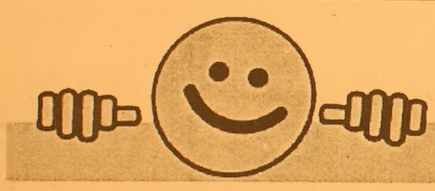

REGAL PC SHOP

NOWOX BİLGİSAYAR

AKLINI SEVEN REGAL ALIR

FİYAT FARKI CEBİNE KAR KALIR

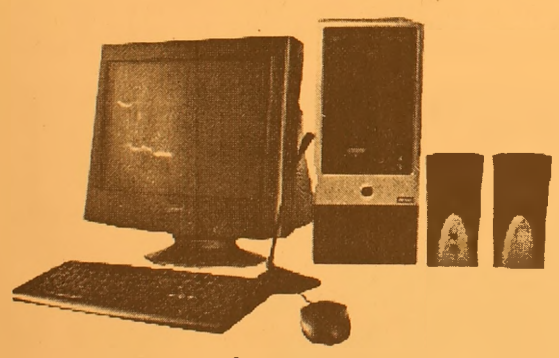

527 $ + K.D.V. başlayan fiyatlarla

775 $ + K.D.V. başlayan fiyatlarla

HERKESE

REGAL 3600 DivX'li DVD OYNATICI

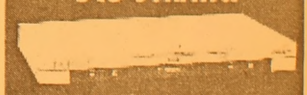

REGAL 37 EKRAN TELETEXT TV

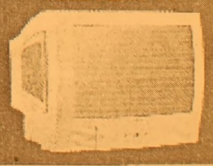

AYRICA

axess

REGAL'DE AXESS'E ÖZEL

12 TAKSİT

FİRMANIZI İNTERNETE TAŞIYORUZ

REFERANSLARIMIZ

www.firmaniz.com
isim@firmanız.com

Gemlik Körfez Gazetesi www.gemlikkorfezgazetesi.com
Baytaş İnşaat www.baytasinsaat.net
Atamer Hotel www. atamerhotel.com
GEMSİAD www.gemsiad.org
Tatcan Zeytincilik www.tatcan.com
Gemlik Tır Koop. www.gemliktirkoop.com
Gemlik Lions Kulübü www.gemliklions.com

DİĞER REFERANSLARIMIZ İÇİN: www.gemlikweb.com

NOWOX BİLGİSAYAR

Gazhane Cad. No: 14 Gemlik / BURSA
Tel: (0.224) 512 25 63
www.gemliknowox.com

ADSL ABONELİK PAKETİ
Hem ADSL modem, hem de ADSL aboneliği bir arada
HEDİYE!

Yardım konvoyu yola çıktı

Dünya tarihinde yapılan 35 TIR'dan oluşan en büyük yardım konvoyu, düzenlenen törenle Filistin'e gönderildi. Hükümetin sağladığı kaynak ve Türk Kızılayı aracılığıyla tarihteki en büyük yardım konvoyu, Başbakan Yardımcısı Mehmet Ali Şahin, Tarım ve Köyişleri Bakanı Mehdi Eker, eski bakanlar, bazı milletvekilleri ve Kızılhaç yetkilileri ile çok sayıda davetlinin katılımıyla yola çıktı. Törende konuşan Bakan Şahin, dünyanın neresinde olursa olsun, bir gözyaşının akması halinde Türkiye Cumhuriyeti Hükümeti'nin sivil toplum kuruluşları aracılığıyla bu insanlara yardım ettiğini belirtti. Şahin, Sri Lanka, Pakistan, Endonezya ve diğer ülkelerde Kızılay bayrağını gördüklerini anlatarak, şöyle konuştu: "Aslında böyle bir yardım durumuyla karşı karşıya kalmak istemezdik. Bilimin, teknolojinin baş döndürücü gelişmeleri yaşanıyor. Bu gelişmeler insanlık için kullanılması gerekirken, maalesef insan yaşamını sona erdirmek için kullanılıyor. Bunu durdurmak işi Birleşmiş Milletlere aittir. BM Güvenlik Konseyi kan ve gözyaşını devam ettiren bir kuruluş görüntüsünden şiddetle uzaklaşmalıdır. Hakem rolünde olmalıdır." Türk Kızılayı aracılığıyla Hükümetin yaptığı 10 bin tonluk un yardımın ilk bölümü olan 700 ton un, 50'şer kiloluk torbalarda, 20'şer ton olarak 35 TIR'a yüklendi. Kızılay'ın 8 görevlisinin eşlik ettiği konvoy Cumartesi veya Pazar günü Gazze'ye ulaşacak. Konvoy, Cilvegözü Sınır Kapısından çıkış yaptıktan sonra, Suriye, Ürdün üzerinden İsrail'e ulaşacak. Geri kalan 800 ton un ise hafta sonuna doğru yola çıkarılacak. 8 bin 500 ton un da denizyolu aracılığıyla Filistin'e ulaştırılacak.

Yeni Nüfus Kanunu'na göre ikametgah şart

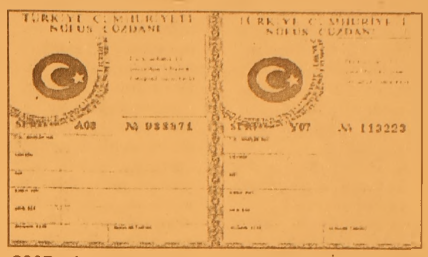

Devlet Bakanı Beşir Atalay, yeni nüfus kanuna göre kimlik bilgilerinin ikametgah adresiyle irtibatlı olacağını belirterek, "Her vatandaş, bir yerden bir yere taşınırken yeni ikametgahını mutlaka bildirecek. Yoksa hiçbir işi yürümeyecek" dedi. Atalay, AK Parti Ankara İl Başkanlığı tarafından, Keçiören'deki muhtarların ve sivil toplum örgütlerinin sorunlarını dinlemek amacıyla düzenlenen toplantıda yaptığı konuşmada, vatandaşlık numaraları ile ikametgah adreslerinin irtibatlandırılarak güncelleneceğini ve bu çalışmanın 2007 yılı ortasına kadar çözüleceğini söyledi. Bu konuda muhtarlara büyük görevler düştüğünü ifade eden Atalay, şunları kaydetti: "Her an nüfusumuzu biliyor olacağız. Her şey kayıtlarda görünecek, doğum ve ölüm aynı şekilde. 10 yılda bir nüfus sayımlarına gerek kalmayacak. Numarataj çalışmaları konusunda Ağustos ayının başında 81 İlin vali ve belediye başkanlarıyla bir toplantı yapacağız onlara da yeni sistemi anlatacağız. Belediyeler numara tajçalışmalarını bu yılın sonunda bitirecek. İstiyoruz ki 2007 yılının sonunda yapılacak olan genel seçimler yeni sisteme göre yapılsın, mükerrerlik tartışmaları ortadan kalksın."

'Gemlik Körfez' internette www.gemlikkorfezgazetesi.com

Vaillant
GEMLİK ANA BAYİİ

ULUKAYA DOĞALGAZ ISI SAN.
HÜSEYİN ULUKAYA - CÜNEYT DEMİRLİ ORTAKLIĞI

- DOĞALGAZ
- KOMBİ
- KAT KALORİFERİ
- MERKEZİ ISITMA
- RADYATÖR
- SPLİT KLİMALAR
- DOĞALGAZ SOBASI
- TESİSAT ve PROJE

Merkez: Kayhan Mh. 2 Nolu Cad. 9/A
Tel & Fax: (0.224) 513 88 26
Şube: Balıkpazarı Mah. Alemdar Cad. No:4
Tel: (0.224) 513 49 93
e-mail : c_demirli@yahoo.com
www.ulukaya.ticaret-ltd.com

Vergi borçlularında İmar Bankası ilk sırada

İstanbul ve Ankara'nın vergi borçluları listesinde İmar Bankası ilk sırada yer aldı. İstanbul'un vergi borçluları listesinde, tasfiye edilen İmar Bankası'nın Bakırköy Şubesi 242,2 milyon YTL borçla ilk sırada yer aldı. İstanbul Vergi Dairesi Başkanlığı verilerine gore, kentin vergi borçluları listesinin ikinci sırasında 184,1 milyon YTL borçla Jetpa Holding A.Ş., üçüncü sırada 150 milyon YTL borçla İmar Bankası Kadıköy Şubesi, dördüncü sırada 111 milyon YTL ile İmar Bankası Şişli Şubesi ve beşinci sırada 102,6 milyon YTL ile Muharrem Anul isimli kişi açıklandı.

Toplam 100 borçlunun bulunduğu listede İmar Bankasının 48 şubesi sıralanırken, 9. sırada Orhan Aslıtürk 56. sırada Devlet Demir Yolları İşletmesi Genel Müdürlüğü, 59. sırada Kemal Uzan, 81. sırada Fadıl Akgündüz gibi isimler bulunuyor. Öte yandan İstanbul Vergi Dairesi Başkanlığı ilk 100 borçlunun yer aldığı listede, tasfiye sürecinde olan İmar Bankası'nın şubelerinin yoğunluğundan dolayı, bir de adı geçen bankanın çıkarıldığı bir ilk 100 borçlu listesi hazırladı. Bu listede ilk sırada 184,1 milyon YTL borçla Jetpa Holding A.Ş., ikinci sırada 102,6 milyon YTL borçla Muharrem Anul, üçüncü sırada 66,2 milyon YTL borçla Orhan Aslıtürk Ort., dördüncü sırada 54,5 milyon YTL borçla Muhammet Ciğer, beşinci sırada 52,7 milyon YTL borçla yine Jetpa Holding A.Ş. yer aldı

ANKARA'NIN VERGİ BORÇLULARI BELLİ OLDU

Tasfiye edilen İmar Bankası, Ankara'nın vergi borçluları listesinde geçen yıl olduğu gibi ağırlığını korudu. Listenin ilk sırasında İmar Bankası Ankara Şubesi 387 milyon 886 bin 244 YTL borçla yer aldı. İmar Bankasının 3 şubesinin ardından 5. sıraya yine Tuta Petrolculuk yerleşti. Ankara Vergi Dairesi Başkan Vekili Murat Şenal, başkentte her bir vergi dairesine 125 bin YTL ve üzerinde borcu olan veya bu tutar ve üzerinde kesinleşen vergi ve cezası bulunan mükellef sayısının 1764 olarak tespit edildiğini bildirdi.

27 bin 864 kişi sıfır puan aldı

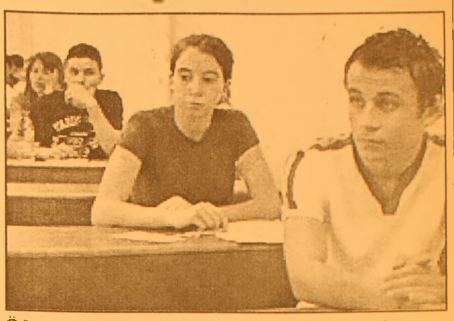

Öğrenci Seçme Sınavı'na (ÖSS) katılan 1 milyon 510 bin 411 adaydan, 1 milyon 218 bin 153'ü, 160 ve üstünde puan alarak, tercih yapma hakkı kazandı. Yerleştirme sonuçları ise 25 Ağustos'a kadar açıklanacak. Sınavda, tüm puan türlerinde toplam 10 kişi 300 tam puan alarak birinciliği paylaşırken, 27 bin 864 kişi sıfır puan aldı. Sınava giren adaylardan 1 milyon 510 bin 302'sinin sınavı geçerli sayılırken, 109 adayın sınavı geçersiz kabul edildi. Sınavı geçersiz kabul edilen adaylardan 49'unun sınava giriş ve kimlik belgesi olmadığı, 4'ünün yerine başkasını soktuğu, 11'inin salonda kopya çektiği, 32'sinin de sınav kurallarına uymadığı tespit edildi. Sınav kurallarına uymayanlardan 8'inin kılık-kıyafet kurallarına uygun davranmadığı belirlendi.

Sınavda, puan türlerinin en az birinden 185 ve üstünde puan alan 913 bin 122 aday, lisans programlarını tercih edebilecek. Bu adayların yanı sıra 141 bin 9 aday da sınavsız geçiş hakkından yararlanacak. ÖSS'ye girenlerin yüzde 44'ünü kız adaylar, yüzde 56'sını erkek adaylar oluşturdu. 664 bin 953 kız adaydan 560 bin 503'ü (yüzde 84.29) 160 ve üstünde, 429 bin 266'sı (yüzde 64.56) ise 185 ve üstünde puan aldı.

Sınava katılan 845 bin 349 erkek adaydan, 657 bin 650'si (yüzde 77.80) 160 ve üstünde, 483 bin 856'sı (yüzde 57.24) ise 185 ve üstünde puan kazandı.

Sınavda illerin başarı durumu sayısal (SAY), sözel (SÖZ) ve Eşit Ağırlıklı (EA) puan türlerine ve sınav baraj puanını geçme durumlarına göre ayrı ayrı yapıldı. Sayısal puan türü ortalamalarına göre Denizli ilk sırayı alırken, Ankara ikinciliği, Karabük üçüncülüğü, Eskişehir dördüncülüğü, Konya beşinciliği elde etti. Sözel puan türü ortalamalarına göre Aydın birinci olurken, Aydın'ı Kırşehir, Denizli, Osmaniye izledi. Eşit Ağırlıklı puan türü ortalamalarına göre de Denizli yine birinci sırayı aldı. Denizli'yi Aydın, Uşak, Karabük ve Hatay takip etti. 160 ve üstünde puan alan iller sıralamasında da Sivas, Aydın, Tokat, Çorum, Denizli, Kırşehir, Hatay, Nevşehir, Kayseri ve Konya en başarılı iller olarak belirlendi.

HALKIMIZIN DİKKATİNE!

KEMİK ÖLÇÜMÜ yani OSTEODANSİTOMETRE TETKİKLERİNİ ARTIK İLÇEMİZDE

TOMOKAY 'da YAPTIRABİLECEKSİNİZ

Sessiz hastalık : OSTEOPOROZ (Kemik erimesi)

Orta yaşı geçince kadın-erkek ayırt etmeden herkeste kemik kütlesi azalır. Ancak menopoz sonrasında kadınlarda bu durum daha belirgindir.

OSTEOPOROZ'da kemikler daha delikli hale gelir. Kemik dayanıklılığı azalır. Ufak tefek kaza ve düşme kırıkla sonuçlanabilir.

Bir çok hastalıkta olduğu gibi ancak erken teşhisle bu hastalığa ENGEL OLMAK MÜMKÜNDÜR. Osteoporoz yani kemik erimesi teşhisi KEMİK ÖLÇÜMÜ (osteodansitometre) ile yapılmaktadır.

Konu ile ilgili hekimlerin isteği doğrultusunda çekim yapılmakla birlikte orta yaş üstünde ve 45 yaş öncesinde herkesin bir kez kemik ölçümü yaptırması kendi kemik kütlesi hakkında bilgi sahibi olmasını sağlayacaktır.

Tetkik ücreti 35 YTL olup (tek bölge ücretidir) herhangi bir sevke gerek olmadan çekiminizi yaptırabilirsiniz.

KEMİK ÖLÇÜMÜ TETKİKİ ÇOK KOLAYDIR

Hastaya herhangi bir ilaç verilmeden sırtüstü yatırılarak çekim yapılmaktadır. Yaklaşık 8 dakika içinde tetkik tamamlanır ve beş dakika sonra raporunuzu alabilirsiniz.

TOMOKAY
RADYOLOJİ MERKEZİ

✓ SPİRAL BİLGİSAYARLI TOMOGRAFİ (BT)
✓ ULTRASONOGRAFİ (US)
✓ RENKLİ DOPPLER ULTRASONOGRAFİ
✓ 4 BOYUTLU GEBELİK ULTRASONOGRAFİSİ
✓ GİRİŞİMSEL RADYOLOJİ (BİYOPSİ vb)
✓ OSTEODANSİTOMETRE (KEMİK ÖLÇÜMÜ)

Dr. Ziya Kaya Mah. Dutluk Sok. No: 3
(Eski SSK Hastanesi ile MIGROS arasında)
Gemlik - BURSA
Tel: (0.224) 513 65 29
513 65 30
Fax: (0.224) 513 65 18

ELEMAN ARANIYOR

Polikliniğimizde çalıştırılmak üzere HEMŞİRE ve ATT'ler alınacaktır.

İrtibat Tel : 513 21 22
514 10 80

Sevgisizlik depresyona neden oluyor

Bakırköy Ruh Sağlığı ve Sinir Hastalıkları Hastanesi Başhekim Yardımcısı Doç. Dr. Kemal Sayar, depresyondaki insanların geriye dönüp baktıklarında, erken yaşamlarında sevgiden yoksun olduklarını görebileceklerini söyledi.

Sayar, çocukların anne ve babalarının sorunları olabileceğini göremediğini belirterek, "Çocuklar, anne ve babalarının bazı davranışlarının kendi hatalarından kaynaklandığını düşünür" dedi.

Ailelerin yüksek beklentileri ve kontrol edici tutumlarının olabileceğini vurgulayan Sayar, şunları kaydetti:

"Araştırmalar göstermiştir ki depresyondaki insanlar geriye dönüp baktıklarında, erken yaşamlarında sevgiden yoksun olduklarını görürler. Ailemiz eğer bize sürekli eleştirel yaklaşırlarsa, biz de bu adeti sürdürür ve sürekli kendimizi eleştirmeye başlarız. İç görü kazanarak ve biraz çaba harcayarak bazı alışkanlıklarımızı değiştirebilir ve kendimize daha esnek davranabiliriz."

Sayar, sevgi, ilgi, korunma gibi pozitif yaşantıların eksikliğinin depresyona girmeye neden olabileceğini ifade ederek, "Bunun nedeni beynimizin belli seviyelerde pozitif bilgi girişine ihtiyaç duyması ve bazı kimyasalları salgılayarak stres seviyesini azaltmasıdır" diye konuştu.

Dünyadaki bütün insanların kendisini mutlu ya da mutsuz hissettiği ortak bazı durumlar olduğunu belirten Sayar, bu durumları şöyle açıkladı:

"Mutluluk yaratan durumlar sevilmek ve istenmek, diğerlerine yakın olmak, kabul edilmek ve ait olmak, arkadaşlara sahip olmak, bir gruba ait olmak, diğerlerinin gözünde değerli olmak, takdir edilmek, beğenilmek, diğerlerine ve kendine çekici gelmek, bir statüye sahip olmak ve saygı görmek. Bunların tersi durumlar ise mutsuzluk yaratan durumlardır."

Siz de geleceğimize bugünden el koyun
Çünkü toprak yoksa
geleceğimiz yok... EL KOY
Avea, Telsim ve Turkcell hattınızdan
464'e mesaj atın.
EL KOYUN
TEMA
www.elkoyun.com
www.tema.org.tr

ÇİZİYORUM

Barış Güler'in kaleminden

7 YAŞ

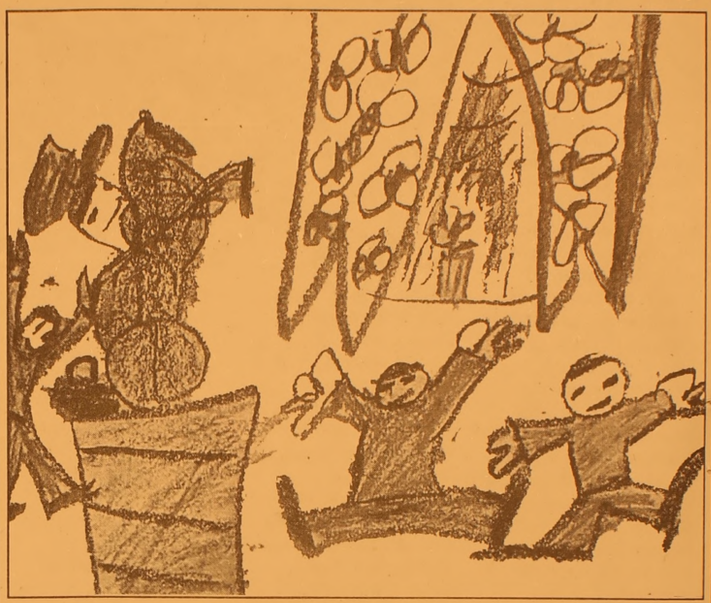

Terlikle araba kullanmayın

Türkiye genelinde son bir ay içerisinde meydana gelen trafik kazalarında en az 200 kişi öldü. Binden fazla kişinin de yara lanmasıyla sonuçla nan kazaların nedenlerini araştıran uzman lar, yaz aylarıyla birlikte gelen bunaltıcı sıcakların, hatta parmak arası terliklerin de kaza nedenleri arasında yer olabileceği görüşünde.

Trafik Kazalarını Önleme Derneği Başkanı Hitay Güner, yaz aylarında kazaların artmasının başlıca nedeninin yoğunluk olduğunu söyledi. Güner, "Herkes tatile gittiği veya geldiği için yollardaki araç sayısı artıyor. Bu sebeple sürücüler, şehirler arası yollarda nasıl hareket edeceklerini çok iyi bilmeli. Yola çıkmadan önce sürücülerin kendilerini buna hazırlamaları ve araçları için gereken işlemleri yapmaları gerekiyor. Araçları için fren sistemi ve balatalar kont rol edilmeli, ışık sisteminin tam olması gerekir. Sürücüler, yola çıkmadan önce iyice istirahat etmeli. Bizde adettir. Gece 00.00'a kadar bavul toplanmaz, o saatten sonra bavul toplanıp yola çıkılır, uykusuz bir şekilde hareket edilir. Bu da kazalara neden olur" dedi.

Emniyet kemerinin önemine dikkat çeken Güner, yol uzunluğu ne kadar olursa olsun emniyet kemerinin takılması gerektiğini belirtti. Hitay Güner, "Uzun yola çıkıldığında, 2 saatte bir mola verilmesi gerekiyor. Sürücü mola verdiği zaman yediğine dik kat etmeli. Kendisini rehavete düşürecek, ağırlık çöktürecek yemekler yememeli. Gidilecek yere yaklaşıldığında daha dikkatli olunmalı çünkü kazaların bü yük bölümü ulaşılacak yere az mesafe kala meydana geliyor. Türkiye'de 30'dan fazla kaza nedeni var. Bunlardan birincisi hız yapmak, ikincisi yakın takip, üçüncüsü hatalı sollama, dördüncüsü de yorgunluk" diye konuştu.

TURAN TRAFİK
ADNAN TURAN
Her türlü araç devir
Yeni kayıt, Plaka,
Ruhsat, Fenni muayene
Sigorta işlemleri yapılır.
Adres: Gürle İş Merkezi
Kat: 1 No: 66 - GEMLİK
Tel : (0.224) 514 62 02
GSM: (0.537) 933 25 26

SATILIK DAİRE
Küçük Kumla Siteler Mahallesi
Karaağaç Sitesi Ertur 9. Sitesi
C Blok 5 nolu daire
Sahibinden satılıktır.
GSM : (0.542) 726 18 23

BAYAN HASTAYA BAKACAK
BAYAN HASTA BAKICI
ARANIYOR
Mür. Tel : 513 26 10

Ağız kokusunun (Halitozis) nedenleri

İnatçı ağız kokularının çoğunda kötü kokuyu ağızdaki bakteriler üretirler. Yemek artıkları, plak ve diş eti hastalıkları veya dil yüzeyindeki tabakalanma bunu kolaylaştırır. Dr. Erhun Şerbetçi yazdı.

Düzenli diş fırçalama, diş ipliği kullanımı, dilin temizlenmesi ve antiseptik ağız solus yonları ile ağız hijyeninin düzeltilmesi genellikle problemi çözer. İnatçı ağız koku sunun diğer nedenleri sık görülmezler.

Ağız Kokusu Nedir?

Ağız kokusu, tıbbi terimle halitozis, kişinin kendisi veya çevresi tarafından fark edilebilen, nefes veya konuşma esnasındaki hoş olmayan kokudur. Sebeblerin %47 ila 90'ı ağız içinden kaynaklanır, kalanlar ise ağız içinden kaynaklanmayan veya sistemik hastalıklara bağlıdır.

Ağız kokum olduğunu nasıl fark edebilirim?

Ağız kokusunda temel sorun, kişinin kendi tarafından fark edilememesidir. Genellikle bunu bilmenin tek yolu, başkalarının bu konudaki yorumlarıdır. Bununla birlikte çoğu insan, başka birinin ağız kokusu hakkında yorum yapmayacak kadar naziktir. Ailenizden veya yakın arkadaşlarınızdan birine, ağız kokunuzun varlığına yönelik olarak güvenmelisiniz. Bazen, kontrole gittiğinizde diş hekiminize de sorabilirsiniz. Bir diş hekimi normalde de ağzınızın kötü koktuğunu söyleyecektir. Diş eti hastalıkları ağız kokusunun önde gelen nedenlerindendir, tedavi ve tavsiyeleri diş hekimleri tarafından uygulanabilir. Nefesinizin kötü kokup kokmadığını anlamak için basit bir test olduğu söylenir. Bileğinizin iç tarafını yalayın, birkaç saniye tükürüğün kurumasını bekleyin, sonra bileğinizi koklayın. Eğer hoş olmayan bir koku alıyorsanız, muhtemelen ağız kokunuz vardır.

Ağız kokusunun tipleri ve nedenleri

Ağız içinden kaynaklanan Ağız kokusunun en sık nedeni, kötü ağız hijyeni ve diş eti hastalığı olan ağızlardır.

Sabahları olan ağız kokusu

Bazı insanlarda gece uykusundan sonra, sabah kalktıklarında ağız kokusu oluşur. Bu durum normaldir ve gece boyunca ağzın hareketsiz olmasına ve kurumasına bağlıdır. Genellikle kahvaltı ederken tükürük salgısının artmasıyla geçer.

Yiyecek, içecek ve ilaçlar

Gıdalardaki kimyasallar kana karışarak akciğerlerden solunum yoluyla atılabilirler. Çoğu insan sarımsak, baharatlı yiyecekler ve alkollü içeceklerin nefesteki kokusuna aşinadır. Bir çok diğer gıda da ağız kokusuna yol açabilir. Bu tip ağız kokusu geçicidir ve gıdanın alınmamasıyla kolaylıkla önlenebilir. Bazı ilaçlar tükürük salgısını azaltabilir ve ağız kuruluğuna yol açabilirler. Kemoterapide kullanılan ilaçlar ağız içinde mantar oluşumuna neden olabilirler. Eğer probleme neden olan ilaç ise, başka alternatifler için mutlaka doktorunuzla görüşmeniz gerekir.

Sigara

Sigara içmeyenler kolaylıkla kişinin sigara içip içmediğini anlayabilirler; içenlerin nefeslerinin kül tablası gibi kokuğunu söylerler. Sigaranın kesilmesi bu tip ağız kokusunun önlenmesinin tek yoludur. Sigara içilmesi ayrıca, diğer bir ağız kokusu nedeni olan diş eti hastalıklarına da zemin hazırlar.

Ağır diyet, açlık ve oruç

Açlık esnasında vücut kaynak olarak yağları kullanmaya başlar. Yağların yakılmasıyla ortaya çıkan kimyasallara keton denir. Bazı ketonlar nefesle dışarı atılarak kötü kokuya neden olurlar.

Yaş

Nefes kokusunun kalitesi yaşa bağlı olarak değişir. Bebek ve çocukların nefesleri hoş olarak algılanır. Ergenlikten orta yaşa geçildiğinde, nefes kokusu yavaş yavaş keskinleşmeye başlar. Yaş ilerledikçe tükürük bezlerinde işlev azalması ve tükürük salgısı ile kalitesinde azalma oluşur. Yeterli ağız hijyeni sağlansa bile yaşlılarda nefes kokusu hoş olmayabilir.

Tıbbi nedenler

Sağlıkla ilgili diğer nedenler daha az görülürler . Burun ve sinus ile ilgili problemleri olanlarda ağız kokusu olabilir. Örneğin, sinüzit, burunda yabancı cisimler veya burun etleri ağız kokusuna neden olabilir. Bu durumda kötü koku, burundan nefes verildiğinde artar. Ağıdan nefes verildiğinde fark edilemeyebilir. Akciğer ve bademcik enfeksiyonları da bazen ağız kokusu nedenidir. Bademcik dokusu kıvrımları arasında biriken gıda parçacıkları ve dökuntüler de ağız kokusuna yol açar . Magma denilen bu dökuntüler kirli sarı bir renkte olarak hastalar tarafından da görülebilir .

Ağız kokusu yapan hastalıklar arasında reflü hastalığını da tanımlamak gerekir . Burada mide asidi ve muhtevası yemek borusundan yukarıya ağız boşluğuna doğru kaçış yapmaktadır. Bu hastalarda ağız kokusunun yanı sıra ses kısıklığı, boyunda yanma hissi, midede ağrı-ekşime yanma hissi gibi belirtilerde bulunabilir.

Burun, geniz, ağız, gırtlak veya akciğer tümörlerinde de nefeste kötü koku olabilir. Böbrek ve karaciğer hastalıklarında vücuttan atılamayan metabolizma artıkları, ağız kokusuna neden olabilirler.

Tıbbi nedenler, genellikle başka belirtilerle kendilerini elverirler. Örnek olarak, burun tıkanıklığı, sinüzitin burun ve geniz akıntısı, yüz ve baş ağrıları gibi diğer belirtileri gibi. Eğer başka rahatsızlığınız yoksa ve ağız kokusundan başka şikayetiniz yoksa, kötü kokunun kaynağı ağızdan veya sık görülmeyen tıbbi nedenlere bağlı olabilir.

Ağız içinden kaynaklanan kötü koku

Bahsettiğimiz gibi ağız kokusu olan çoğu insanda kötü koku ağızdaki bakterilerden gelmektedir. Bakteriler proteinleri ve diğer artıkları yıktıkça fena kokulu gazlar ortaya çıkarlar.

Aşağıdakilerden biri veya daha fazlası bakterilerin artmasına ve ağız kokusuna neden olabilir:

Dişler arasında kalan yiyecek artıkları.

Normal diş fırçalama küçük yiyecek artıklarını (özellikle küçük et parçalarını) temizleyemeyebilir. Daha sonra gıda artığı çürür ve bakterilerle kaplanır. Düzenli diş ipi kullanımı bu sorunu çözer.

GEMLİK REHBERİ

GEREKLİ TELEFONLAR	
Itfaiye	110
Polis İmdat	155
Jandarma İmdat	156
Jandarma K.	513 10 55
Polis Karakolu	513 18 79
Gar. Kom.	513 12 06
KAYMAKAMLIK	
Kaymakamlık	513 10 51
C.Savcılığı	513 10 53
C.Savcı Yrd.	513 29 54
Emniyet Müd.	513 10 28
ULAŞIM	
METRO	513 12 12
Aydın Turizm	513 20 77
Suzer Turizm	512 10 72
Kanberoglu-Esadaş	514 45 49
Anıtur	514 47 71
Kamil Koç	513 35 71
HASTANELER	
Devlet Hastanesi	513 92 00
SSK Hastanesi	513 23 29
Mer.Sağ.Ocağı	513 10 68
Tomokay Tomografi	513 65 29
TAKSİLER	
Körfez Taksi	513 18 21
Çınar Taksi	513 24 67
Güven Taksi	513 32 40
Gemlik Taksi	513 23 24
Manastır Taksi	514 35 50

RESMİ DAİRELER	
TEK Arıza	513 20 66
TEK İşletme	513 45 03
Statyum	514 00 95
Orm.Böl.Şef.	513 12 86
Milli Eğt. Md.	513 11 74
Halk Kütüphane	513 13 53
Askerlik Şb.	513 10 57
Karayolları	513 13 08
Liman Baş.	513 11 33
Mal Müd.	513 10 95
Nüfus Md.	513 37 42
Özel İd. Md.	513 15 07
Tapu Sicl. Müd.	513 14 14
Müftülük	513 13 64
Gümrük Md.	524 85 86
Tekel Md.	513 10 42
Ver. Dairesi Md.	513 10 92
İlçe Tarım Müd.	513 10 45
İlçe Seç. Md.	513 77 77
Halk Eğitim Müd.	513 18 46
BELEDİYE	
Santral	513 45 21 -23
Başkanlık	513 45 20
Zabıta	513 24 32
Otobüs İşlet.	513 45 21-122
Su İşlet.	513 45 21 - 115
İtfaiye	513 23 25
Muhasebe Md.	513 45 21 -182
Yazı İşl. Md.	513 45 21 -111
Su Arıza	Yalnyz 185

DENİZ OTOBÜSÜ	
Bursa	256 77 84
Mudanya	544 30 60
Yenikapı	(212) 516 12 12
Yalova	(226) 811 13 23
İDO İmam Aslan Dinlenme Tes.	513 23 94
VAPUR - FERİBOT	
Yalova	(226) 814 10 20
Topçular	(226) 363 43 19
Eskihisar	(262) 655 60 31
OTOBÜS	
Şehirlerarası	261 54 00
Otobüs Terminali	(18 Hat)
TÜP DAGITICILARI	
Aygaz	513 12 95
Tekgaz	513 16 37
Ocakgaz	513 16 37
Ergaz	513 88 43
İpragaz	513 22 59
Habaşgaz	513 45 46
Yeni Likitgaz	513 65 00
BP Gaz	514 59 81
Bütünler Likitgaz	513 80 00
Akçagaz	514 88 70
Totalgaz	514 17 00
AKCAN PETROL	513 10 79
YERLIYURTLAR PETROL	513 30 33
TUNCAY OTO GAZ	513 14 25

NÖBETÇİ ECZANE

19 Temmuz 2006 Çarşamba
OZAN ECZANESİ
İstiklal Cad. No : 121 / 3
GEMLİK

GEMLİK'İN İLK GÜNLÜK GAZETESİ
GEMLİK Körfez
GÜNLÜK SİYASİ GAZETE
YEREL SURELI YAYIN
YIL : 34 SAYI : 2496
FİYATI : 0.25 YTL. (KDV Dahil)
Sahibi : Kadri GÜLER
Sorumlu Yazı İşleri Müdürü : Serap GÜLER
Haber Müdürü : Seyfettin ŞEKERSÖZ
İstiklal Cad. Bora Sok. No:3/B
Tel : 513 96 83 Fax : 513 35 95 GEMLİK
Yönetim ve Basım Yeri : KÖRFEZ OFSET
Matbaaclık-Yayıncılık-Reklamcılık Tesisi
İstiklal Cad. Bora Sok. No:3/B GEMLİK
(Dini bayram Günleri ve Pazar günleri yayınlanmaz)

Türkiye 5.'si
Bursa 1.'si
Murat Pasin

2006
OKS'de
geleceği birlikte kazandık

Türkiye 7.'si
Bursa 2.'si
Aysun Mutlu

www.kulturdersanesi.com.tr

KÜLTÜR DERSANELERİ BURSA KÜLTÜR KOLEJİ

Murat Pasin; özel okullar sınavı Türkiye 3., Bursa 1.'si ve Aysun Mutlu; Türkiye 5.'si ve Bursa 3. sü olmuştur.

KÜLTÜR DERSANELERİ
BURSA KÜLTÜR KOLEJİ

İhsaniye (OKS) : 249 79 79 - Sarıtaş (OKS): 223 15 15
Beşevler (OKS) : 451 11 12 İnegöl (OKS) : 713 53 51
Gemlik (OKS) : 514 00 10 Bursa (ÖSS) : 224 95 95 Gemlik (ÖSS) 512 34 34
İnegöl (ÖSS) : 713 05 05 / Bursa Kültür Koleji : 267 00 72

Sualtı Arama Kurtarma Ekibi'ne eğitim

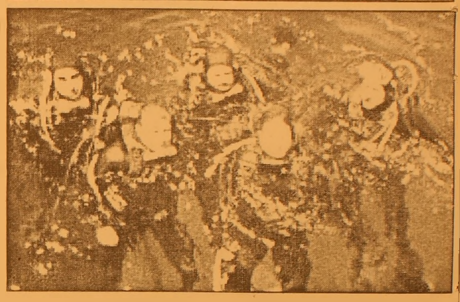

Bursa Büyükşehir Belediyesi İtfaiye Daire Başkanlığı'na bağlı Sualtı Arama ve Kurtarma ekibine, yaz aylarında artan boğulmalar nedeniyle geçtiğimiz hafta sonu Ayvalık'ta özel bir eğitim verildi.

Su havzaları ve su baskını sonucu oluşabilecek olaylara anında müdahale etmek amacıyla 1998 yılında Büyükşehir Belediyesi İtfaiye Daire Başkanlığı bünyesinde kurulan Sualtı Arama Kurtarma Ekibi, bugüne kadar Bursa'da 56 olaya müdahale etti. Türkiye'de sadece Ankara ve Bursa da oluşturulan Sualtı Arama Kurtarma Ekibi, Büyükşehir Belediyesi İtfaiye Daire Başkanlığı'na bağlı olarak 24 saat aralıksız olarak hizmet veriyor.

Ayvalık'ta iki gün süren eğitimlerde Sualtı Arama ve Kurtarma ekibine, navigasyon (yön bulma), derin dalış, kurtarma, su becerileri, yüzme, maskesiz su altında yüzme ve işaretleşme, serbest çıkış, 10 metreye tüpsüz dalış, 5 metreye Scuba ekipmanı bırakma, tekrar dalıp ekipmanı kuşanıp çıkma ve 200 metre derinlikten insan çekme ile 500 metre malzemeli yüzme konularında uygulamalı dersler verildi. Özellikle Bursa ve çevresinde bulunan baraj, golet, akarsu ve deniz kıyılarının kirli olması nedeniyle yaralı ve ceset aramalarında su altında yön bulmada kullanılan su altı pusulasını kullanma becerileri de arttırıldı. Ayrıca Sualtı Arama ve Kurtarma ekibi, derin dalışlar yaparak yon bulma ekip çalışmasının bütünlüğün sağlanması, ikişerli gruplar halinde sanal olarak su altında boğularak kaybolan kişinin hangi yöne sürüklendiğinin tespit edilmesi gibi, arama çalışmalarını gerçekleştirdiler.

Ayvalık'taki eğitimler iki gün sürdü

Eğitmen Engin Kundul tarafından verilen eğitimlerde ayrıca, ekipten bir personelin sualtından yaralı kurtarılması ve ilkyardım tatbikatı düzenlendi. Daha sonra ise su üstünde mahsur kalmış insanların kurtarılması için Scuba ekipmanları ile uzun süreli yüzme eğitimi verildi.

ÖZEL AYKENT İLKÖĞRETİM OKULU

"İyi bir gelecek Aykent ile başlar"

Özel Aykent İlköğretim Okulu ve Anasınıfı 2006-2007 dönemi kayıtları başladı

Gemlik - Orhangazi yolu 2. Km.
Umurbey Paşabahçeler Mevkii
Tel : 513 50 84 GEMLİK
www.aykentilkogretim.k12.tr

Deneyimli kadromuz ve çağdaş eğitim anlayışıyla sizlere en yakın özel okuluz

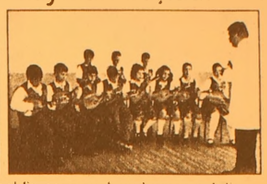

OKULUMUZUN YETİŞTİRDİĞİ ÖĞRENCİLER, Hoşgörülüdür, şeffaftır. Olaylara profesyonellikle yaklaşır ve çözer. Planlıdır, çalışmalarını planlar ve uygular. Evrenseldir, çağa ayak uydurmasını bilir. Yeniliklere açıktır. Süreç odaklıdır, paylaşımcıdır. Her zaman ve her konu da özveri ile çalışır. Vefakardır, dostlarını asla unutmaz. Sürekli eğitim ilkesi ile hareket eder. Kararlı ve tutarlıdır, kendi kararlarını verir ve uygular, Özgüveni tamdır. Her yerde ve her ortamda kendini ispatlar. Engel tanımaz. "BAŞARACAĞIM" der ve başarır....

SINIFLAR	FİYAT
ANA SINIFI	3.300 YTL
1.SINIF	4.000 YTL
2. SINIF	4.750 YTL
3. SINIF	4.750 YTL
4. SINIF	4.750 YTL
5. SINIF	4.750 YTL
6. SINIF	4.750 YTL
7. SINIF	4.750 YTL
8. SINIF	4.750 YTL

2006-2007 EĞİTİM ve ÖĞRETİM YILI ÜCRETLERİMİZ

Not: Ücretlerimize Eğitim-Öğretim, yemek, servis ve KDV dahildir.

GEMLİK'İN İLK GÜNLÜK GAZETESİ

GEMLİK Körfez

TARAFSIZ SİYASİ GAZETE

20 Temmuz 2006 Perşembe info@gemlikkorfezgazetesi.com 25 Ykr

birey®
dergisi DERSHANESİ

bire bir
ilgilenmeye geliyoruz...
Gürçay İş Mrk. No:30 Tel: 514 15 15 GEMLİK
e-mail: bursa@birey.com

Askeri Veteriner Okulu ve Eğitim Merkezi Komutanlığı'ndaki ihtiyaç fazlası atlar sahiplerini bulacak

16 at bugün satılıyor

Hollanda, Safkan İngiliz ve Yarım Kan İngiliz 16 ihtiyaç fazlası at Askeri Veteriner Okulu ve Eğitim Merkezi Komutanlığı'nda bugün saat 14.00'de açık arttırma suretiyle satışa sunulacak. Syf 3'de

Atlar alıcı bekliyor

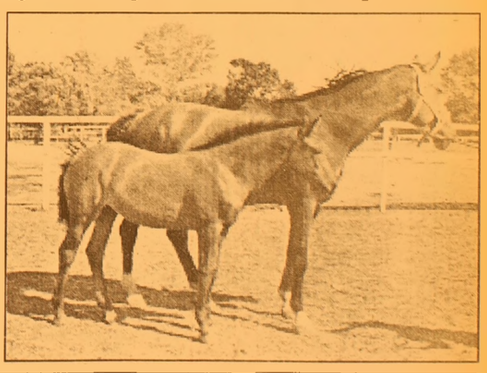

Güne Bakış

Kadri GÜLER
kadri_guler@hotmail.com

Atlar...

"Dörtnala gelip Uzak Asya'dan
Akdenize bir kısrak başı gibi uzanan bu memleket bizim
Bilekler kan içinde, dişler kenetli, ayaklar çıplak ve ipek bir halıya benzeyen toprak, bu cehennem, bu cennet bizim
Kapansın el kapıları, bir daha açılmasın, yok edin insanın insana kulluğunu, bu davet bizim
Yaşamak bir ağaç gibi tek ve hür ve bir orman gibi KARDEŞÇESİNE,
bu hasret bizim...".

Askeri Veteriner Okulu ve Eğitim Merkezi'nde bugün at satışı yapılacak..

At sözü geçtiğinde hep ünlü ozan Nazım Hikmet Ran'ın yukarıdaki dizelerinde sözü edilen Uzak Asya'dan dörtnala gelen atlar gelir aklıma...

Atlar, Türk insanın doğasında var olan bir olgu.. Orta Asyadan Anadolu topraklarına gelen Osmanoğulları ve diğerlerinin vazgeçilmezi at..

Çocukluğumuzda damlarımızda at, eşek beslenirdi.

Zamanla tekneloji atın yerini aldı.

Ataları şimdi televizyonda yarışlarda izliyoruz. Oysa yanıbaşımızda öyle güzel atlar varki farkında bile değiliz.

İşte o atlardan bazıları bugün satılacak. Meraklıları bu satışı katılsın diyorum.

Güzelyalı Hızlı Feribot İskelesi'nde sona doğru

Temeli 19 Mart'ta atılan ve Bursa-İstanbul arasını 75 dakikaya düşürecek olan Güzelyalı Hızlı Feribot Projesi inşaatının yüzde 65'nin bittiğini belirten Büyükşehir Belediye Başkanı Hikmet Şahin, inşaatı inceledi. 5'de

Navodari gezisi 25 Temmuz'da

Gemlik Belediye si'nin kardeş şehri Romanya'nın Köstence ile Navodari ilçesine yapılacak olan gezi tarihi dünkü gazetemizde yanlışlıkla 25 Hazi ran günü olarak yazılmıştır. Kardeş şehir gezisi 25 Temmuz tarihinde başlayıp, 30 Temmuz'da sona erecek.

Buluşma

Gürhan ÇETİNKAYA

Kaos...

Ülkenin siyasal gündemi karışık..
Uygulamalar geleceği karartıyor.
Yargının siyasallaşmasına dönük girişimler hukukun üstünlüğü ilkesine ciddi anlamda darbe vuracak türden.
Hakimler, savcılar, barolar çeşitli platformlarda tepkilerini seslendiriyorlar.
Girişimler sadece hukuk adamlarını değil sokaktaki yurttaşı da ilgilendiriyor.
Bir yandan ABD diğer yandan AB içeriden de siyasal otorite ülkeyi derin bir açmaza sürüklüyor.
Ülkeyi yönetenlerin aklını başına toplayıp olumsuz gidişe dur demesi gerekiyor.
Çıkacak fatura toplumu altından kalkılması güç ağır bir yükün altına sokacak.
Aslında soktu bile..
Sinyaller olumsuz. Hukuk torpilleniyor.
Güneydoğu'da kan gövdeyi götürüyor.
Kulaklar özel hayatın gizliliğine dayanıyor.
Özelleştirme adı altında meyve veren ağaçlar bir bir taşlanıyor, kökleri kurutuluyor.
Açlık,yoksulluk,işsizlik almış başını gidiyor. 12-13 yaşındaki çocuklar karın tokluğuna tarlalarda çalıştırılıyor.
6-7 yaşlarındaki çocuklar trafik lambalarında umut arıyor.
Sosyal güvence hak getire..
Gözlenenler iç sızlatıyor.
İktidar ise YÖK'le çatışıyor.
Hukukla inatlaşıyor.
Cumhurbaşkanlığı kurumu ile uğraşıyor.
Türk Silahlı Kuvvetleri'ne çelme atıyor.
Basınla itişiyor.
Emeklisine cefa çektiriyor.
Ülke ekonomisini her geçen gün bataklığa sokuyor.
Ülke insanının karşı karşıya kaldığı durum,doğal olarak umutları karartıyor. Gelecekle ilgili kaygılara yol açıyor.
İnsanlar girdikleri labirentin içinden çıkamıyor.
Yollar karanlık, sokaklar çıkmaz.
İçine düşülen sıkıntılı ortamdan sıyrılmak şart. Yoksa toplum kafayı yemek üzere..
Kafayı yiyen toplumdan siyasetçilere de yarar gelmez. Onun için toplumu düze çıkarmak iktidarın işi.. Siyasetçinin işi.
Elindeki olanakları toplumsal çıkarlar için kullanmak ve toplumun hizmetine sunmak zorunda..
Bilinen fıkradır. Daha önce de bu köşede yayınlanmıştır.
"Padişahın biri ekonomisini kurtarmak için zam üstüne zam yapıyor, yasalar ve kendine bağlı kurumlarla uğraşıp duruyormuş. Tebasının da gıkı çıkmıyormuş.
Adamları şehirde dolaşıp tebanın nabzını tutup padişaha rapor veriyorlarmış;
Tebanız zor durumda.. Yapılan zamlardan ve uygulamalardan hiç hoşnut değil. Ağlayıp, sızıldayıp duruyor. Padişah da kendisine verilen rapordan memnun, uygulamalarının ve zamların dozunu sürekli arttırıyormuş.
Yine bir gün tebanın durumunu saptamak üzere şehirde dolaşan adamlar bir de ne görsünler.
Vatandaş gülüp oynuyor.
Acele gelip padişaha durumu bildirmişler.
Padişah da "eyvah durum artık tehlikeli bir hal almaya başladı" deyip telaşlanmış.
Ve buyruğunu patlatmış:
"Artık tebanın üzerinde gidilmeyecek ve uygulamaların dozu ger geçen gün düşürülecek."
Birileri bu fıkrayı İktidarın dikkatine sunsa.. Etkili olur mu dersiniz? Valla kendileri bilir..
Çünkü bizim yurttaşlar da zilleri taktı..

Petrol-İş üyeleri piknikte buluştu

Petrol-İş Sendikası Bursa Şubesi tarafından Gemlik Gübre işçileri için düzenlenen Birlik ve Dayanışma pikniği Engürücük Köyü piknik alanında yapıldı. Gemlik Gübre çalışanları davul zurna eşliğinde eğlenme fırsatı buldular.

Seyfettin ŞEKERSÖZ

Petrol-İş Sendikası Bursa Şubesi tarafından Gemlik Gübre işçileri için düzenlediği Birlik ve Dayanışma pikniğinde bol bol eğlenildi. Engürücük Köyü piknik alanında bir araya gelen Gemlik Gübre çalışanlarına Petrol-İş Sendikası Genel Örgütlenme Sekreteri İsmet Yıgıt ile Petrol-İş Sendikası Bursa Şubesi Başkanı Nuri Han'da katıldı. Geçtiğimiz Pazar günü gerçekleştirilen piknik şöleninde sendika ve işçiler sendikal çalışmalarda yapılan ve yapılacak olanlar konusunda görüşme ve tartışma olanağı da buldular. Davul zurnalı gerçekleşen piknik şöleninde işçi ve sendikacılar çalışmaların verdiği stres ve yorgunluğu üzerlerinden atma fırsatı bulurken huzurlu bir ortamda eğlenmenin mutluluğunu yakaladılar. Her yıl geleneksel olarak düzenlenen piknik şöleninde doyasıya eğlenen Gemlik Gübre çalışanları gelecek yıl yeniden buluşmak üzere güne nokta koydular. Gerçekleşen piknik şöleni için görüşlerini açıklayan Petrol-İş Bursa Şubesi Başkanı Nuri Han, üyelerinin yıl içinde biriktirdiği stresi böyle bir günde atmanın mutluluğunu onlarla birlikte yaşamaktan sevinç duyduklarını dile getirerek bir yıl sonra buluşmak üzere her çalışana hoşçakal dedi

BURSA HAKİMİYET VE KENT GAZETELERİNE İLAN ve REKLAM ALINIR

KÖRFEZ REKLAM

İstiklal Cad.Bora Sok. No : 3/B GEMLİK (Akbank aralığı Stüdyo Prestij yanı
Tel : (0.224) 513 96 83
Fax : 513 35 95

SATILIK DAİRE

GEMLİK-MANASTIR KUMLA YOLU ÜSTÜ DEMİRKENT SİTESİ C-BLOK, 4 NCÜ KAT 3 +1 ODALI, GENİŞ BALKONLU KALORİFERLİ, ÇELİK KAPILI, ASANSÖRLÜ, DENİZE NAZIR DAİRE GÖÇ NEDENİYLE SAHİBİNDEN SATILIKTIR

Tel : 512 20 24
(0.536) 359 62 36

Askeri Veteriner Okulu ve Eğitim Merkezi Komutanlığı'ndaki ihtiyaç fazlası atlar sahiplerini bulacak

16 at bugün satılıyor

Hollanda, Safkan İngiliz ve Yarım Kan İngiliz 16 ihtiyaç fazlası at Askeri Veteriner Okulu ve Eğitim Merkezi Komutanlığı'nda bugün saat 14.oo'de açık arttırma suretiyle satışa sunulacak.

Gemlik Askeri Veteriner Okulu ve Eğitim Merkezi Komutanlığı At Üretme ve Tabur Komutanlığı tarafından yetiştirilen ihtiyaç fazlası 16 atın satışı bugün yapılacak. Edinilen bilgiye göre; Gemlik Askeri Veteriner Okulu ve Eğitim Merkezi Komutanlığı'nda bugün saat 14.oo'de açık arttırma suretiyle satışa çıkarılacak olan atları almak isteyenler her at için satış listesinde belirtilen fiyatlardan başlanmak üzere 25.00 YTL arttırarak en yüksek fiyatı veren alıcıya satılacak.

Alıcılar, alış fiyatlarına KDV de ödedikleri gibi atların nakillerini kendileri yapacaklar.

At satış şartnamesinde satış tarihinden sonra iki gün içinde alınmayan atlar için pansiyon ve bakım ücreti alıcıdan istenecek.

İsteklilerin bir veya birden fazla ata talep olabilecekleri belirtildi.

Satışa çıkarılan 16 cins atın yarım kan İngiliz, safkan İngiliz ve Hollanda türlerinden olduğu öğrenildi.

Gemlik Askeri Veteriner Okulu ve Eğitim Merkezi Komutanlığı'nda bu tür bir satışın ilk kez gerçekleştirildiği öğrenilirken, at severlerin bu satışa ilgi göstermesi bekleniyor.

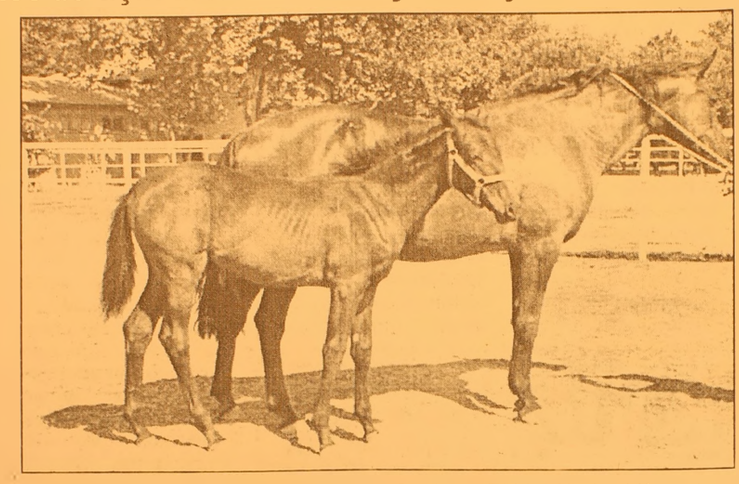

Bugun saat 14.oo'de Askeri Veteriner Okulu ve Eğitim Merkezi Komutanlığı'nda 16 ihtiyaç fazlası at açık arttırma suretiyle satışa çıkarılacak.

KOPEKLERDE SATILACAK

Öte yandan Gemlik Askeri Veteriner Okulu ve Eğitim Merkezi Komutanlığı bünyesinde üretimi yapılan yavru köpek satışlarının devam ettiği, önümüzdeki günlerde de geniş kapsamlı bir köpek satışının gerçekleştirileceği öğrenildi.

Yavru köpek satışları da önümüzdeki günlerde geniş kapsamlı olarak yapılacak

SATIŞI YAPILACAK OLAN ATLAR İLE İLGİLİ BİLGİLER

S.NO.	ADI	IRKI	SIRT NO	DOĞUM TAR.	TAHMİNİ FİY.
1.	DİDEM	Y.K.İ.	87/02	1987	550 YTL
2.	COŞAR	Y.K.İ.	86/06	1986	325 YTL
3.	OKŞAN	Y.K.İ.	97/07	1997	450 YTL
4.	GÖKOVA	Y.K.İ.	90/02	1990	550 YTL
5.	AYBÜKE	Y.K.İ.	02/02	2002	5.500 YTL
6.	MELODİ	Y.K.İ.	95/12	1995	1.100 YTL
7.	ASLANBEY	Y.K.İ.	02/08	2002	5.500 YTL
8.	İKSİR	S.K.İ.	92/07	1992	550 YTL
9.	KARAHAN	S.K.İ.	93/17	1993	1.100 YTL
10.	İZCİ	S.K.İ.	92/08	1992	325 YTL
11.	PEKER	S.K.İ.	99/12	1999	325 YTL
12.	GÜLSU	S.K.İ.	93/10	1993	2.200 YTL
13.	ÇİLTAY	S.K.İ.	86/12	1986	450 YTL
14.	LEJYON	S.K.İ.	94/06	1994	1.100 YTL
15.	TAYFUN	S.K.İ.	95/10	1995	1.100 YTL
16.	ECE	HOL.	81/03	1981	450 YTL

Y.K.İ. :YARIMKAN İNGİLİZ S.K.İ.: SAFKAN İNGİLİZ HOL.: HOLLANDA

Yazı YORUM

Diş Hekimi Özcan VURAL
ozcanvural1933@hotmail.com
www.ozcanvural.sayfasi.com

Eski tas, eski hamam !...

Türkiye'de sağda ve solda siyasal arayışlar hızlanıyor.

Manşetlere çıkacak basın toplantıları, parti ziyaretleri, resimler, pozlar..

Bütün bunlara rağmen ortaya çıkan durum; Sıfıra sıfır, elde var sıfır...

Bir araba dolusu laf kalabalığı...

Bu karmaşa içinde sayın bayan Rahşan Ecevit değerli eşi koma halinde hastanede yatarken ortaya çıkıyor, olmayacağı baştan belli bir denemeye girişiyor !...

Ecevitler zamanında solu bölmüşlerdi.. Zannederim bu günahı sevapla kapatmak istiyorlar..

Üstelik Rahşan hanımın affı ile hapishaneler boşatılmış, Türkiye suçlular cenneti olmuştu...

Sayın Bülent Ecevit'in dürüstlüğüne dayanan DSP partisi, o olmayınca tabiidir ki yok olacak. Ama giderayak küçük küçük yine solu bölecek...

Deniz Baykal böyle birleşmelere liderliğini kaybetme korkusu ile yanaşmaz. "CHP.'ye gelin" diyor...

Devlet Bahçeli, Mehmet Ağar, Erkan Mumcu hepsi ayrı havada...

Hepsi de kendini büyük görüyor, aslında hiçbir şey olamazlar..

İtalya'da böyle bir araya gelme, sonra da yeni bir parti kurma yakın tarihte yapıldı.. İki zıt parti İtalya başbakanı Berlisconi'yi devirmek için yalnız bir araya gelmelerinin yetmeyeceğini söyle yerek yeni bir partide birleştiler.. Programlarını, çözümlerini halka açıkladılar.

Sonunda da seçimi kazandılar, şimdi İtalya'yı onlar idare ediyor.

Şimdi bizimkilere bir bakın...

Bizde partiler bir araya gelmeyecekmiş.. Liderler aynen kalacak, koltuklarını bırakmayacaklarmış..

İşte Türk işi denen durum..

İttifakı geri çevirenlerin zaten bir partide birleşmeleri olmayacak bir iş, Türkiye'nin uzaya (Mars) astronot göndermesi gibi bir şey...

Onlarda partiler birleşiyor, zaten parti sayısı az.

Bizde parti sayısı elliye dayanmış durumda...Bizde durmadan bölünürler..

Sayın okurlar; Niye bu kadar çok parti var derseniz, açıklayayım.

Bu da ticaret, ekmek kapısı oldu...

Belli sayıda yerde parti şubeleri açarsan, Devlet sana hazine yardımı adı altında trilyonlar veriyor..

Şimdi ortada dönen dümeni anladın mı halkım?..

Üç beş adam topla, kur partiyi, iki gezin, al paracıkları, afiyetie ye..

Döner dolap bu... İçi boş laflarla popülizm, manşetlere geçmek için sahte duygu manevraları varken, kim takar İtalyan modelini...

Hazine yardımı alıp, muhalefete devam..

Sen işsizsin, açsın, açıktasın, ekonomi bozuluyormuş kimin umurunda.

"Devletin malı deniz, yemeyen domuz " atasözünde olduğu gibi sen yiyemiyorsan, bir yiyen çıkar.

Senin hakkını yer.

Üstelik sende bunları alkışlayıp ,omuzlarına alırsın, peşlerinde koşarsın..

Koş, koş....

Yankesicilere minibüste çarpıldı

Bursa'da Esenevler Mahallesi'nde meydana gelen olayda A.B. isimli şahıs yolculuk yaptığı minibüste yankesicilik yöntemiyle 850 YTL parasının çalındığını belirterek polise başvurdu. Ekipler şikayet doğrultusunda harekete geçerek bölgedeki şüpheli kişiler üzerinde araştırma başlattı. Yapılan çalışmalardan bir sonuç alınamazken, olayla ilgili soruşturmanın sürdürüldüğü bildirildi.

ZİYNETLER ÇALINDI

Bursa'da meydana gelen bir başka olayda ise, Ortabağlar Mahallesi'nde M.E.T.'ye ait eve balkon camını kırdıktan sonra giren kimliği belirsiz hırsız ya da hırsızlar, 1 adet bileklik, 2 adet saat ve 1 çift küpeyi çalarak kaçtı. Hırsızlık olayının ardından ev sahibinin şikayeti doğrultusunda harekete geçen polis ekipleri, kimliği belirsiz hırsız ya da hırsızların yakalanması için soruşturma başlattı.

ALKOL ALDIKTAN SONRA TEHLİKE SAÇTI

Küçükbalıklı Mahallesi'nde meydana gelen olayda, N.A. isimli şahıs arkadaşlarıyla alkol aldıktan sonra yanında bulundurduğu kuru sıkı tabanca ile havaya rastgele ateş etmeye başladı. Vatandaşların ihbarıyla olay yerine gelen polis ekipleri, N.A. isimli şahsı gözaltına alırken, kuru sıkı tabancaya da el koydu. BHA

Kaput açıldı, takla attı

Orhangazi'den göl istikametine giden Ramazan Daştan yönetimindeki 16 VJ 104 plakalı otomobil, seyir halindeyken kaputu açılınca takla attı.

Kaza dün saat 13.00 sıralarında meydana geldi. Orhangazi'den İznik Gölü istikametine seyreden Ramazan Daştan'ın kullandığı 16 VJ 104 plakalı otomobilin motor kaputu açıldı. Kaput açılınca direksiyon hakimiyetini kaybeden ve diğer araçlara çarpmamak için aracını yoldan çıkartmaya çalışan sürücü Ramazan Daştan kontrolü ağlayamadı. Takla atan ve yol kenarındaki ağaçları devirdikten sonra durabilen araçtaki diğer yolcular hafif şekilde yaralandı. Araçta 5 kişi olduğu öğrenilirken, yaralılar Orhangazi Devlet Hastanesi'ne kaldırıldı. BHA

Gemlik Körfez Günlük Siyasi Gazete
ABONE OLDUNUZ MU?
ABONE OLUN
OKUYUN OKUTUN

'Gemlik Körfez' internette
www.gemlikkorfezgazetesi.com

Katil zanlısı Bodrum'da yakalandı

Alacağını tahsil etmek istediği kişinin otomobilini bağlatınca silahlı saldırı sonucu öldürülen halk otobüsü işletmecisinin katil zanlısı, Muğla'nın Bodrum ilçesinde yakalandı. Bursa'da 2006 yılında meydana gelen 39 cinayet olayını da çözerek tüm failleri yakalayan Asayiş Şube Müdürlüğü ekipleri, Türkiye'ye örnek bir çalışma sergiledi.

Sırameşeler Mahallesi'nde bir ay önce öldürülen Mehmet Tezcan'ın katil zanlısı Osman Ş. yakalandı. Emniyet Müdürlüğü'nden alınan bilgiye göre, 22 haziran günü saat 20.00 sıralarında Sırameşeler Mahallesi Mudanya Caddesi'ndeki bir restoranda meydana gelen olayda, iki çocuk babası Mehmet Tezcan (52), 10 bin 500 YTL alacağını tahsil edemediği Ş.Ş. (33) isimli şahsın otomobilini bağlattı. Bu olayın ardından Ş.Ş.'nin kardeşleri Osman Ş. (28) ve M.Ş. ile iki arkadaşları Mehmet Tezcan'la konuşmak için bir restoranda buluştu. Burada başlayan tartışma restoran dışına taştı ve Osman Ş. tabancasını ateşleyerek Mehmet Tazcan'ı yaraladı. Yoğun kan kaybeden Mehmet Tezcan kaldırıldığı Çekirge Devlet Hastanesi'nde hayatını kaybetti.

KİMLİKLERİ BELİRLEDİ

Olayın ardından harekete geçen polis ekipleri, zanlıların kimliklerini belirledi. Daha sonra gerçekleştirilen operasyonda, Ş.Ş. ve M.Ş. isimli iki kardeş yakalanırken, cinayeti işlediği belirtilen Osman Ş. yakalanamadı. Cumhuriyet Savcılığı'na sevk edilen şüphelilerden M.Ş. tutuklanırken, Ş.Ş. serbest bırakıldı. Polis ekipleri Osman Ş.'yi yakalamak için çalışmalarını yoğun bir şekilde sürdürdü.

ÇİMEN ALABALIK TESİSLERİ

Yeni imajıyla hizmetinizde...

- Köy Kahvaltısı
- Balık Çorbası
- Gözleme
- Kiremitte Kaşarlı Alabalık
- Kiremitte Kaşarlı Mantar
- Piliç Çevirme
- Meze Çeşitleri
- Mangalda Et
- Kuzu Pirzola
- Çöp Şiş
- İnegöl Köfte
- Kaşarlı Köfte
- Kasap Köfte
- Kuzu Külbastı

Gedelek Köyü altı Orhangazi'den sonra 5. Km.
Tel : (0.224) 586 52 66
ORHANGAZİ

BAY MUSTAFA ÖZALP EMLAK'TAN

Her Çeşit Emlak
Alım, Satım ve Kiralama Hizmetleri
Daire, Zeytinlik, Villa, Dükkan, Arsa, Arazi
TAPU TAKİP İŞLERİ YAPILIR
ACİL SATILIK ve KİRALIKLARINIZ İÇİN BİZİ ARAYINIZ

Kayhan Mahallesi'nde denizi gören 3 oda 65 m² SATILIK DAİRE
Manastır Dilek Sitesi'nde SATILIK LÜX DAİRE Denizi gören, 3+1, 140 m²
Balıkpazarı'nda 115 m2 2+1 Satılık Daire
3 Ayrı Daireli Müstakil Ev (Bahçe İçinde)Yeni Devlet Hastanesi Altı
Eski Pazar Cad. 100 m2 Dükkan, Serçe Sokak 54 m2 2 dükkan
Eski Sahilde 3+1 110 m2 asansörölü, kombi kaloriferli daire
Bağ-Kur Sanayi Sitesinde 185 m2 çekme katlı, içindeki yeni atari makineleriyle satılık dükkan. Önünde 115 m2 Bahçeli
K.Kumla'da Ayazma Mevkii 6 Dönüm Zeytinlik

Yalova'da Termal Barajı'nın altında 408 m2 arsa - Çınarcık, Yalova 448.54 m2 arsa
Termal Barajı'nda 407.77 m2 arsa
Termal Girişinde 433.02 m2
Termal yolu Gülerce Villalarının altı 9880 m2 arsa
Umurbey'de 12 dönüm arazi ve Azot kavşağına 400 m2 uzaklıkta

Trafik, Kasko Dask, Acıbadem Sağlık ve Her Türlü Sigorta İşlemleri ve Doğalgaz Poliçesi Yapılır.
ŞEKER SİGORTA
Macide ÖZALP
Tel : 513 24 74 Fax: 514 10 21

Güzelyalı Hızlı Feribot İskelesi'nde sona doğru

Bursa Büyükşehir Belediye Başkanı Hikmet Şahin, Bursa-İstanbul arasını 75 dakikaya düşürecek olan Güzelyalı Hızlı Feribot Projesi inşaatında incelemelerde bulundu.

Başkan Şahin, temeli 19 Mart'ta atılan ve Bursa-İstanbul arasını 75 dakikaya düşürecek olan Güzelyalı Hızlı Feribot Projesi inşaatının yüzde 65'nin bittiğini belirterek, *"Yılsonunda tamamlanacak olan iskelenin hizmete girmesiyle birlikte Bursa ekonomisi ve turizmi yeniden canlanacak. Bursalılar heyecanla bu projenin tamamlanmasını bekliyor"* dedi.

"28 aydır Bursa büyük bir değişim yaşıyor"

Tabelada 'Avrupa Kenti Bursa' yazmakla Bursa'nın Avrupa kenti olmadığını söyleyen Başkan Şahin, *"Bursa'da değişimin 28 ay önce başladı. Amacımız bu azim, hırs ve kararlılıkla çalışmalarımızı devam ettirmek. Bursa'nın marka kent olma yolunda attığı adımlardan biri de Bursa-İstanbul arasını 75 dakikaya indirecek olan Güzelyalı Hızlı Feribot projedir ve bu projede artık sona yaklaşıldı"* şeklinde konuştu.

İskelenin tamamlanmasıyla Bursa-İstanbul arasındaki ulaşımın kolaylaşacağını ve ekonomik ilişkilerin daha da artacağını ifade etti.

"Bursa'yı projeler çöplüğü haline getirmeyeceğiz"

Şahin, *"Marka kent olma yolunda 'step by step' adım adım çalışmalarımıza devam ediyoruz. Bursa'mızı projeler çöplüğü haline getirmeden, gerçekçi projelerimizi birbiri ardına hayata geçirmeye başladık. Şimdi ise her geçen gün kendini biraz daha fazla hissettiren bir değişimi yaşıyor Bursa'mız"* diye konuştu.

"Bursa'da söylem devri geçti. Şimdi eylem zamanı"

Belirtilen sürelerden önce tamamlanan kavşaklarla Bursa'da ulaşımın artık çile olmaktan çıktığını belirten Şahin, *"Bursa'da söylem devri geçti. Şimdi eylem zamanı. Eylem olmadı mı vizyon bir rüyadır. vizyon olmadan eylem vakit geçirmektir. eyleme sahip bir vizyon ise dünyayı değiştirmektir. Bursa'nın bugününün dünden, yarınlarının ise bugünden daha güzel olması için başladığımız çalışmalara azimle, heyecanla, kararlılıkla devam ediyoruz"* dedi.

Denize kıyıları olmasına rağmen, Bursa'nın bugüne kadar bu nimetten gerektiği gibi istifade edemediğinin altını çizen Şahin, bu projeyle Güzelyalı, Bursa'nın İstanbul'a, dolayısıyla da dünyaya açılan kapısı olacağını belirtti.

Günde 1500 araç Bursa-İstanbul arasında taşınabilecek

İnşaatını Bursa Büyükşehir Belediyesi'nin üstlendiği 53 dönüm üzerine kurulacak Güzelyalı İskelesi bünyesinde, 370m rıhtım, 10m genişliğinde ve 90m uzunluğunda iskele, 1380 m2'lik terminal binası, 150m dalga kıran, 560m2 ikmal binası ve 200 araçlık otopark bulunacak.

400 yolcu kapasiteli terminal binasının içerisinde ise, bekleme salonu, kafeterya, satış üniteleri, bilet gişeleri, güvenlik odası, ofisler ve VİP salonu yer alacak.

Dünyanın en gelişmiş feribotlarının devreye girmesiyle günde yaklaşık 1500 araç Bursa-İstanbul arasında taşınabilecek.

Başkan Şahin iskelenin terminal binasında kaynak yaptı

Güzelyalı Belediye Başkanı Selçuk Mutlu ve AK Parti Mudanya İlçe Başkanı Kadir Kahraman'ın da hazır bulunduğu incelemelerde Güzelyalı Hızlı Feribot İskelesi'nde yüklenici firma yetkilisinden çalışmalar hakkında bilgi alan Başkan Hikmet Şahin, daha sonra iskelenin terminal binasında kaynak yaptı.

Rus Başkonsolosu'ndan Şahin'e ziyaret

Rusya Federasyonu İstanbul Başkonsolosu Alexander Krıvenko, Bursa Büyükşehir Belediye Başkanı Hikmet Şahin'i Tarihi Belediye Binası'nda ziyaret etti.

Büyükşehir Belediye Başkanı Hikmet Şahin, konuk başkonsolosa Bursa'nın tarihi ve doğal güzelliklerinin yanı sıra ekonomik potansiyelini anlatırken, iki ülke arasında enerji alanında başlayan işbirliğinin diğer sektörlere de yayılarak devam etmesini diledi.

Küreselleşen dünyada komşuluk ilişkilerinin ne denli önemli olduğunun ortaya çıktığını söyleyen Başkan Hikmet Şahin, "İki ülke arasındaki komşuluk ilişkilerinin daha da geliştirilmesi için Bursa Büyükşehir Belediyesi olarak her türlü fedakarlığı yapmaya hazırız" dedi.

Şahin: "2007 Türkiye'de Rusya yılı olacak"

2007 yılının Türkiye'de Rusya yılı olacağını söyleyen Şahin, son yıllarda giderek artan komşuluk ilişkilerinin mutluluk verici olduğunu belirterek, "İki ülke arasındaki ilişkiler ekonomik, siyasi ve turizm açısından her geçen gün artarak devam ediyor. Özellikle Rus doğalgazının Avrupa'ya çıkmasında Türkiye büyük rol oynuyor. Bu arada Rusların tatil için en çok tercih ettiği ülkelerin başında Türkiye'nin gelmesi ise ayrı bir mutluluk" şeklinde konuştu.

Siz de geleceğimize bugünden el koyun
Çünkü toprak yoksa geleceğimiz yok...
EL KOYUN
Avea, Telsim ve Turkcell hattınızdan 3464'e mesaj atın.
EL KOYUN
www.elkoyun.com
TEMA
www.tema.org.tr

'Gemlik Körfez' internette
www.gemlikkorfezgazetesi.com adresini tıklayın

Büyükşehir Belediye Bandosu Bursalılar ile buluşuyor

Bursa Büyükşehir Belediye Bandosu, "Her Yerde Müzik" sloganı ile yaz boyunca kentimizin farklı mekanlarında Bursalılarla buluşuyor.
Ortak bir kent kültürü oluşumuna destek vermek ve hemşerilik bilincinin gelişimine katkıda bulunmak amacıyla startı verilen proje kapsamında Büyükşehir Belediye Bandosu, yaz boyunca Bursalılara müzik ziyafeti sunacak.
Geniş kitleleri çok sesli müzikle tanıştırmak ve kent halkına bir yaz çeşnisi sunarak hoşca vakit geçirmelerini sağlamak için gerçekleştirilecek etkinlikler kapsamında Büyükşehir Belediye Bandosu günümüz popüler şarkılarını ve marşları seslendirecek.
Bursa Büyükşehir Belediye Bandosu'nun, "Her Yerde Müzik" sloganı ile startını vereceği etkinliğin ilk konseri 20 Temmuz 2006 Perşembe akşamı saat 18.00'da Tophane Meydanı'nda gerçekleştirilecek.
Bando, daha sonra sırasıyla 4 Ağustos Cuma akşamı Kestel, 10 Ağustos Cuma akşamı Mudanya, 18 Ağustos Cuma akşamı Ahmet Taner Kışlalı Meydanı ve 25 Ağustos Cuma akşamı da Gürsu'da konser verecek.

GEMLİK ÜLKÜ OCAKLARI'NIN ORGANİZASYONU ve
GEMLİK HALK DANSLARI FOLKLOR DERNEĞİ'NİN KATKILARIYLA

1. TÜRK BOYLARI
HALK OYUNLARI ŞENLİĞİ

Bu yıl birincisini gerçekleştirdiğimiz
TÜRK BOYLARI HALK OYUNLARI ŞENLİĞİ'ne
tüm Gemlik halkı davetlidir.

GEMLİK ÜLKÜ OCAKLARI

KATILIMCILAR

Gemlik Halk Dansları Folklor Derneği	Makedonya	Azerbeycan
Irak Türkleri	Yakutistan	Tuva Türkleri
K.K.T.C.	Karaçay	Çeçenistan
	Kırım	Acara

PROGRAM
Tarih : 21 Temmuz 2006 Cuma günü
Saat : 18.30
Balıkpazarı Meydanı, Ahmet Süren Meydanı, Yunus Emre Çocuk Parkı yanında Halk Oyunları Gösterileri
Saat : 20.00
Gemlik İlçe Atatürk Şehir Stadyumu önünden başlayıp İskele Meydanı'nda son bulacak "Şenlik Yürüyüşü"
Saat : 21.00
İskele Meydanı Festival Alanı'nda Arif Nazım'ın sunumuyla Halk Oyunları Şenliği ve havai fişek gösterisi.

SSK'lı "hastanesine" dönüyor

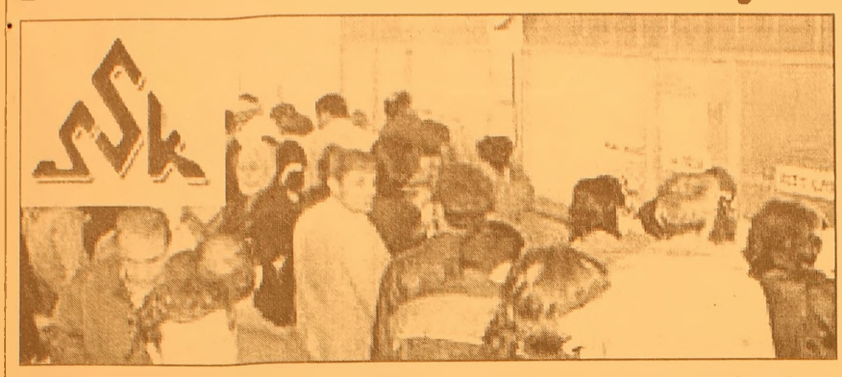

Özel hastanelerin, Sağlık Bakanlığı'nın, 1 Temmuz'da yayınladığı "Ücret alınmayacak" genelgesine rağmen ücret talep etmesi, SSK'lı için özel hastaneyi avantaj olmaktan çıkardı. Türk Tabipler Birliği Merkez Konseyi Genel Sekreteri Altan Ayaz, devlet hastanelerindeki kuyrukları azaltmak ve hastaya özel hastanelerde sevk işlemine gerek kalmaksızın sağlık hizmeti sunmak amacıyla yapılan yeni düzenlemenin yürümediğini, SSK'lıların yeniden hastanelerine dönmek zorunda kaldığını belirtti. SSK'lı hastalardan sevksiz gittikleri özel hastanelerde "katılım payı" adı altında ücret istendiğini ifade eden Ayaz, "Maliye Bakanlığı, her branş için ayrı bir ücret tarifesi belirledi. Bu ücret de SSK'lının hastalığının teşhis ve tedavisi için yeterli olmadığından hastaneler ücret almak zorunda kalıyor" dedi. Yeni genelgeyle birinci basamak sağlık hizmetlerinin de işlevsizleştiğini belirten Ayaz, yeni sistemin hastanelerde kuyrukları azaltacağı yerde daha da uzattığını ifade etti. Hastanelere hasta başına ödenecek sabit ücret belirlenmesinin tanı ve tedavi eksikliğine de yol açtığını savunan Ayaz, konuyla ilgili TTB Merkez Konseyi olarak Sağlık Bakanlığı ile görüşüp, tüm ilgili tarafların katılımıyla toplantı yapmayı teklif ettiklerini belirtti

Yalova'da insan taciri memurlara operasyon

Yalova Emniyet'inde başlayan operasyon genişliyor. Gözaltına alınan 11 kişinin sorgusu sürerken operasyon kapsamında 4 kişi daha gözaltına alındı. Yalova Cumhuriyet Başsavcılığının talebiyle düzenlenen operasyonda gözaltına alınan zanlıların sayısı 15'e çıktı. Alınan bilgiye göre, operasyon çerçevesinde, gözaltına alınan Yalova Emniyet Müdürlüğü Pasaport Yabancılar Şube Müdürü H.G, Yalova Merkez İlçe Nüfus ve Vatandaşlık Müdürü Z.Z.D. ve Pasaport Yabancılar Şubesinde görevli bir polis memuru ile Nüfus ve Vatandaşlık Müdürlüğünde çalışan bir memurun sorgulamaları devam ederken, 11 kişi daha gözaltına alındı. Yalova Cumhuriyet Başsavcısı Hamdi Ünal Karabeyoğlu, operasyon kapsamında 15 kişinin gözaltında bulunduğunu, bunlardan 4'ünün kamu görevlisi, 11'inin ise "sivil" olduğunu söyledi. Karabeyoğlu, "Evraktaki deliller inceleniyor. Kişilerin savunmaları alınıyor. Yetiştirebilirsek yarın, yetiştiremezsek cuma günü mahkemeye sevk edilecekler" dedi. Zanlıların insan ticareti gibi yasadışı faaliyetlere karıştıkları yönünde iddialar bulunduğunun hatırlatılması üzerine, Karabeyoğlu, şöyle konuştu: "Böyle diyemeyiz. Çıkar amaçlı suç örgütü kurmak suçlamasıyla haklarında soruşturma devam ediyor. Yurt dışından Türkiye'ye gelen yabancı uyruklu işçilerin çalışma sürelerini yasal olmayan işlemlerle uzun gösterdikleri öne sürülüyor. Şu anda bizim araştırmamız bu yönde. Soruşturmada başka bir şey çıkarsa onu da araştırırız."

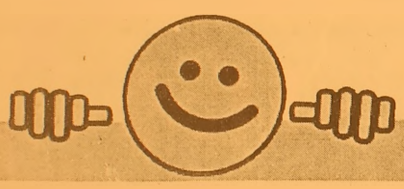

REGAL PC SHOP

NOWOX BİLGİSAYAR

AKLINI SEVEN REGAL ALIR

FİYAT FARKI CEBİNE KAR KALIR

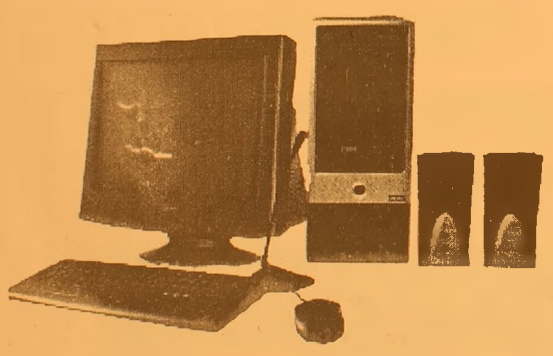

527 $ + K.D.V. başlayan fiyatlarla

775 $ + K.D.V. başlayan fiyatlarla

HERKESE

REGAL 3600 DivX'li DVD OYNATICI

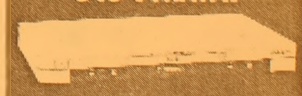

REGAL 37 EKRAN TELETEXT TV

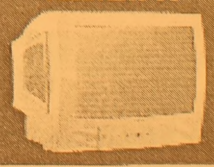

ADSL ABONELİK PAKETİ

Hem ADSL modem, hem de ADSL aboneliği bir arada

HEDİYE!

AYRICA

axess

REGAL'DE AXESS'E ÖZEL

12 TAKSİT

FİRMANIZI İNTERNETE TAŞIYORUZ

REFERANSLARIMIZ

www.firmaniz.com
isim@firmaniz.com

Gemlik Körfez Gazetesi www.gemlikkorfezgazetesi.com
Baytaş İnşaat www.baytasinsaat.net
Atamer Hotel www. atamerhotel.com
GEMSİAD www.gemsiad.org
Tatcan Zeytincilik www.tatcan.com
Gemlik Tır Koop. www.gemliktirkoop.com
Gemlik Lions Kulübü www.gemliklions.com

DİĞER REFERANSLARIMIZ İÇİN: www.gemlikweb.com

NOWOX BİLGİSAYAR

Gazhane Cad. No: 14 Gemlik / BURSA
Tel: (0.224) 512 25 63
www.gemliknowox.com

GEMLİK Körfez GÜNLÜK SİYASİ GAZETE

Aftan kimler yararlanacak?

5525 Sayılı Memurlar ve Diğer Kamu Görevlilerinin Bazı Disiplin Cezalarının Affı Hakkında Kanundan, devlet memurları, sözleşmeli personel, KİT'ler ve bağlı ortaklıklarındaki sözleşmeli ve kapsam dışı personel, özel kanunlarla kurulan kamu kurum ve kuruluşlarında çalışan kamu görevlileri ile bu görevlerde bulunmuş olanlar faydalanacak. Disiplin cezaları affedilenlerin disiplin cezalarına dair tüm kayıt ve yazışmalar, müracaat aranmaksızın ve açıklayıcı herhangi bir kayıt düşülmeksizin dosyalardan çıkartılacak. Başbakanlık Devlet Personel Başkanlığının, disiplin cezalarının affı konusundaki genelgesi, Resmi Gazetenin dünkü sayısında yayımlandı.

Genelgede, memurlar ve diğer kamu görevlileri ile bu görevlerde bulunmuş olanlara, 23 Nisan 1999'dan 14 Şubat 2005'e kadar işledikleri fiillerden dolayı verilen disiplin cezalarının bütün sonuçlarıyla affedilmesine dair Memurlar ve Diğer Kamu Görevlilerinin Bazı Disiplin Cezalarının Affı Hakkında Kanunun uygulanmasında birliği sağlamak ve tereddütleri gidermek maksadıyla bazı açıklamaların yapılmasının gerekli görüldüğü belirtildi. Genelgeye göre, kanundan, devlet memurları ile ilerleme ve yükselmeleri 657 sayılı Devlet Memurları Kanununa göre yürütülen sözleşmeli personel, KİT'ler ve bağlı ortaklıklarında istihdam edilen sözleşmeli ve kapsam dışı personel, özel kanunlarla kurulan kamu kurum ve kuruluşlarında çalışan kamu görevlileri ile bu görevlerde bulunmuş olanlar faydalanacak. İş Kanunu ile Toplu İş Sözleşmesi Grev ve Lokavt Kanununa tabi olarak çalışan işçiler ile Türk Silahlı Kuvvetleri Personel Kanunu, Uzman Jandarma Kanunu, Uzman Erbaş Kanunu ve Askeri Hakimler Kanununa tabi personel hakkında ise kanun hükümleri uygulanmayacak.

Uydu sistemi için düğmeye basıldı

Savunma Sanayii Müsteşarlığı (SSM), keşif ve gözetleme uydu sistemi ihalesi için ihale açtı. SSM, "Göktürk RFP" adı verilen keşif ve gözetleme uydu sistemi ihale programını belirlerken, proje, yörüngede teslim edilecek bir adet Elektr-Optik Gözleme Uydusu, bir adet sabit yer istasyonu ve bir adet mobil yer istasyonunun oluşumunu kapsıyor. Yerli ve yabancı firmaların katılabilecekleri ihalede, teklife çağrı dokümanlarını yayımlayan SSM, bu konuda hazırlanacak tekliflerin cevaplandırma tarihini de 17 Kasım 2006 olarak belirledi. Buna göre, Göktürk Projesine istekli yabancı firma ve

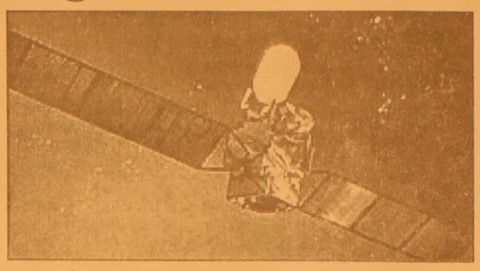

organizasyonların yanı sıra bu konuda ileri teknolojiye sahip önemli savunma yatırımlarını başarıyla gerçekleştiren TAI'den de teklif alınabilecek. Teklife çağrı duyurusuna göre, uydu sistemi ile ilgilenen firma veya gruplar, gerekli olan dokümanları Savunma Sanayii Müsteşarlığından doğrudan alma yanında, Müsteşarlığın belirlediği dört ayrı kontak noktasından da temin edebilecekler. Göktürk projesinde ilgili firmaların, teklif çağrı dosyası eklerini, en geç 3 Kasım 2006 tarihine kadar temin etmeleri gerekiyor. SSM'nin, Göktürk uydu sistemlerinin oluşumu ile ilgili ihalesini bu yıl sonuna kadar sonuçlandırılarak, sistemle ilgili oluşum çalışmalarına önümüzdeki yıl içinde başlanması planlanıyor.

'Gemlik Körfez' internette www.gemlikkorfezgazetesi.com

Vaillant

GEMLİK ANA BAYİİ

ULUKAYA DOĞALGAZ ISI SAN.

HÜSEYİN ULUKAYA - CÜNEYT DEMİRLİ ORTAKLIĞI

- DOĞALGAZ
- KOMBİ
- KAT KALORİFERİ
- MERKEZİ ISITMA
- RADYATÖR
- SPLİT KLİMALAR
- DOĞALGAZ SOBASI
- TESİSAT ve PROJE

Merkez: Kayhan Mh. 2 Nolu Cad. 9/A
Tel & Fax: (0.224) 513 88 26
Şube: Balıkpazarı Mah. Alemdar Cad. No:4
Tel: (0.224) 513 49 93
e-mail : c_demirli@yahoo.com
www.ulukaya.ticaret-ltd.com

"Devletimizin emir almasını istemiyoruz"

Türkiye Odalar ve Borsalar Birliği (TOBB) Başkanı Rifat Hisarcıklıoğlu, "Devletimizin borç almasını da istemiyoruz, emir almasını da " dedi. İzmir'in çeşitli ilçelerindeki vergi ödül törenlerine katılan Hisarcıklıoğlu, devletten borç almak istemediklerini belirterek, "Benim hep kafama takılmıştır. Bilmiyorum sizlerin de kafanıza hiç takıldı mı? Benim verdiğimiz vergi acaba yerine ulaşıyor mu? Doğru yere gidiyor mu? Bu sorudan sonra da haksızlıklar başlıyor.

Son 10 yılda kamu harcamaları 90 kat üste çıkmıştır. Ülkenin zenginliği 60 kat artmışken, kamu harcamaları da 90 kat artmıştır. Türkiye'den başka hiç bir yerde yoktur bu olay. Halbuki bizim devletten isteğimiz biraz tasarruflu olması. Devlet yaptığı harcamalarının hepsini dönüp bizden alır" diye konuştu.

Türk yöneticiler maaş zengini

Türk yöneticileri maaş zengini çıktı 29 ülkede yürüttüğü araştırmanın sonuçları, en çok kazanan üst düzey yöneticilerin Türkiye'de bulunduğunu ortaya çıkardı. İngiltere'deki yönetim danışmanlık kuruluşu "Hay Group"un üst düzey yöneticilerin gelir düzeyi hakkında 29 ülkede yürüttüğü araştırmanın sonuçları, en çok kazanan üst düzey yöneticilerin Türkiye'de bulunduğunu ortaya çıkardı. Financial Times gazetesinin haberine göre, araştırmadan elde edilen veriler değerlendirilirken ülkedeki vergi koşulları, satın alma gücü ve yaşam standardı dikkate alındı. Bu hesaplamalara göre, Türkiye'de bir üst düzey yönetici yılda ortalama 79 bin euro (yaklaşık 158 bin YTL) kazanırken, Türkiye'yi izleyen Hindistan ve Rusya'da ise gelirin 77 bin euro civarında olduğu belirtildi. Sıralamada Japonya 69 bin 634 euro ile 9., ABD 61 bin 960 euro ile 13. sırada yer alıyor. Vergi yükünün daha fazla ve hayatın daha pahalı olduğu İskandinav ülkeleri listenin son sıralarında yer alıyor.

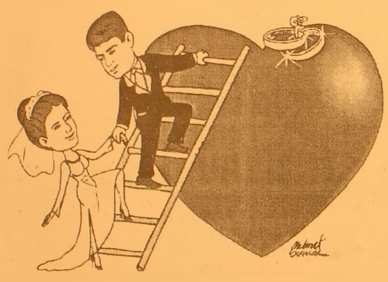

TÜRKİYE'NİN EN KALİTELİ ve EKONOMİK DAVETİYELERİ EN UYGUN FİYATLARLA ...

EN ÖZEL ve GÜZEL GÜNLERİNİZ İÇİN...

1 GÜNDE DAVETİYE BASILIR

Zengin çeşit ve kataloglarımızı görmeden karar vermeyin ...

34 YILLIK TECRÜBEMİZ İLE HİZMETİNİZDEYİZ

Körfez Ofset

MATBAACILIK - YAYINCILIK - REKLAMCILIK

İstiklal Cad. Bora Sok. Akbank Aralığı No : 3/B GEMLİK
Tel : (0.224) 513 96 83 Fax : (0.224) 513 35 95

ELEMAN ARANIYOR

PERDE RAYI TAKABİLECEK ELEMAN ARANIYOR

ÖZLEM MEFRUŞAT

Tel : 513 30 83

KAYIP

Gemlik Vergi Dairesi Müdürlüğünden aldığım 10.05.04 tarihli tahakkuk fişi karşılığı yatırdığım Vezne Alındı fişimi kaybettim. Duyurulur
GÜLER KARADENİZ

KAYIP

Gemlik Nüfus Müdürlüğünden aldığım nüfus cüzdanımı kaybettim. Hükümsüzdür.
OĞUZ PEKCAN

KAYIP

Gemlik Trafik Şube Müdürlüğünden aldığım ehliyetimi ve Gemlik Nüfus Müdürlüğünden aldığım nüfus cüzdanımı kaybettim. Hükümsüzdür.
NURETTİN DEMİR

ELEMAN ARANIYOR

Polikliniğimizde çalıştırılmak üzere HEMŞİRE ve ATT'ler alınacaktır.

İrtibat Tel : 513 21 22
514 10 80

ÜLKE SAVUNMASI ve MİLLETİN BÖLÜNMEZ BÜTÜNLÜĞÜ İÇİN EN GÜÇ KOŞULLAR ALTINDA CANLARINI ORTAYA KOYMAKTAN ÇEKİNMEYEN KAHRAMAN GAZİLERİMİZ İÇİN

TSK ELELE VAKFI

OYAKBANK Ankara T. Güneş Şb. 505 0 505 TL
Tel: 0.312 431 99 36 Faks: 431 07 36
web: www.elele.org.tr

ABONE OLDUNUZ MU?

Körfez

ABONE OLUN OKUYUN OKUTUN

Tercihler sırasında ailelere de iş düşüyor

ÖSS sonuçlarının açıklanmasının ardından Acıbadem Bursa Hastanesi Çocuk Gelişimi ve Eğitimi Uzmanı ve Psikolog Z. Şebnem Çoban velileri uyarıyor.
Hem öğrenciler, hem eğitimciler hem de anne babalar için uzun bir maratonun ilk aşamasının sonuna gelindiğini belirten Acıbadem Bursa Hastanesi Çocuk Gelişimi ve Eğitimi Uzmanı ve Psikolog Z. Şebnem Çoban, bu günden itibaren, anne babalara belki de sınava hazırlık döneminde olduğundan daha da fazla görev düştüğünün altını çizdi.

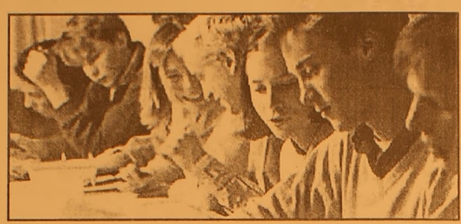

Duyarlı Yaklaşılmalı
Şebnem Çoban, Öğrencilerin tekrar sınava girmek için önlerinde fırsatları olduğunu ve bu mesajın öğrencilere çevresindeki kişiler tarafından uygun bir yolla iletilmesi gerektiğini söyledi.
Z.Şebnem Çoban şöyle devam etti; "Sınav sonucunda alınan puan ne olursa olsun, bu puan, öğrencinin "başarısız, tembel" ya da "çok başarılı, çalışkan" bir öğrenci olduğunu göstermez. Sadece bu sınav sonunda elde edilmiş bir puandır, bir başka sınavda farklı bir puan elde edilebilir. Ancak, önemli olan öğrencilerin ruhsal olarak kendilerini "iyi" hissetmeleridir. Çünkü öğrencilerde sınava tekrar hazırlanma isteği ve arzusu, kendilerini "iyi" hissetmedikleri sürece oluşmayacaktır. Anne babaların ve eğitmenlerin bu konuda duyarlı ve ilgili olmaları gerekmektedir."
Sonuca Göre Davranış
Değişmemeli
Ailelerin sınav sonucuna göre çocuklarına davranışlarının değiştiğini ve sıklıkla yapılan bu davranışın yanlış olduğunu savunan Çocuk Gelişimi ve Eğitimi Uzmanı ve Psikolog Z. Şebnem Çoban, ailelerin tutum ve davranışlarının, öğrencilerin tutum ve davranışlarının belirleyicisi olduğunu, öğrencinin çevresinden aldığı mesajlar (gerek sözsel gerekse sözel olmayan) yoluyla kendi yolunu belirleyeceğini vurguladı.
Çocuklarımız Çok Değerli
Çocuklarımızın toplumumuzun geleceği için çok değerli olduğunun altını çizen Z. Şebnem Çoban; "Sınav sonucu ne olursa olsun, aile bireylerinin en çok dikkat etmeleri gereken nokta öğrenciye her fırsatta değerli olduğunu hissettirmek ve herhangi bir yükseköğretim programına yerleşse de yerleşmese de bunun kendileri açısından değişmeyeceğini vurgulamaktır. Unutulmamalı ki çocuklarımız sadece aileleri için değil toplumun geleceği içinde çok önemli" dedi.
Çocuklarımızı Özgür Bırakalım
Sınav sonuçlarının açıklanmasından sonra yaşanan diğer bir sorunun ise tercihler sırasında yaşandığını belirten Z.Şebnem Çoban, üniversite ve bölüm tercihleri yapılırken öğrencinin ilgi ve beklentilerinin, anne babaların ilgi ve beklentilerinden önce gelmesi gerektiğini söyledi. Çocuk Gelişimi ve Eğitimi Uzmanı ve Psikolog Z. Şebnem Çoban bu konuda anne babaları uyararak şöyle dedi; "Anne babalar meslek seçimi konusunda kendi istek ve beklentilerinde ısrarcı olmaktan kaçınmalı, öğrencinin yetenek ve ilgileri konusunda ileriki yıllarda başarılı olabileceği mesleği seçmesinde destekleyici olmalıdır" dedi.
Öğrenciler Bilinçli Tercih Yapmalı
Çoban şöyle devam etti; "Bununla birlikte, öğrenciler de, sadece bir yükseköğretim programına kayıt olmak için tercih yapmamalı, şartlar ne olursa olsun, kendi kapasitelerini çok iyi değerlendirerek, istedikleri üniversite ve bölümleri tercih etmelidir. Elbette ki her öğrencinin isteği büyük veya olanakları çok iyi bir üniversite de okumaktır. Burada önemli olan nokta, öğrencinin öz değerlendirmesini çok iyi yapabilmesidir. Öğrencilerin, tercih edecekleri üniversite ve bölüm hakkında detaylı olarak bilgi toplamaları, gerekirse, tercih edeceği programdan mezun olan öğrencilerle konuşarak, iş olanaklarını "bilinçli" bir şekilde öğrenmeleri uygun bir yol olacaktır.

ÇİZİYORUM

Barış Güler'in kaleminden

7 YAŞ

ADSL 2 kat hızlanacak

Türk Telekom, Türkiye'de kullanıcıların internetten daha çok faydalanabilmesi için yeni bir uygulama başlatıyor. Kotalı ADSL hizmeti alan tüm kullanıcılar 1 Ağustos 2006'dan itibaren iki katı hızlı bir şekilde internete bağlanabilecek.
İnternet kullanımını kolaylaştırmak ve yaygınlaştırmak için çalışmalarını hızlandıran Türk Telekom, ADSL'de hız artımına gidiyor.
Limitli internet hizmeti alanlar, hangi servis sağlayıcısından hizmet alırsa alsın, artık 512 kilobit yerine 1 megabit hızla internete erişim sağlayacak.
Türk Telekom'un yeni uygulaması sayesinde, kotalı internet bağlantısına sahip tüm internet kullanıcıları için ADSL iki kat hızlanıyor: 3, 6 ve 9 gigabayt limitli bağlantıya sahip kullanıcılar için, geçtiğimiz dönem 512 kilobit olan temel internet bağlantısı 1 megabite (1024 kilobit) çıkıyor. Böylece kotalı internet kullanıcıları önümüzdeki dönemde şimdikinden 2 kat daha hızlı internet bağlantısına kavuşacak. Bağlantı hızları artarken kota büyüklüklerinde herhangi bir değişik olmayacak
Türk Telekom Yönetim ve İcra Kurulu Başkanı ve CEO'su Dr. Paul Doany, uygulamanın birbiri ardına gelecek yeni hizmet ve indirimlerin bir öncüsü olduğunu belirtirken, önümüzdeki dönemde Türkiye'nin internete bağlanma yolları ve fiyatlandırmalarında devrim niteliğinde değişiklikler olacağını belirtti. Doany "Söz verdiğimiz gibi Türk Telekom, Türkiye'de iletişim hizmetlerinin kalitesini artırmaya yönelik yenilikler sunmaya devam ediyor. Sektörümüzün gelişimi ve Türkiye'nin hızla bilgi çağına ulaşması için büyük önem taşıyan internet kullanımını yaygınlaştırmak üzere çalışmalarımızı sürdüreceğiz. Önümüzdeki dönemde Türk kullancıları daha yüksek kalitede ürün ve hizmetlere kavuşacaktır" dedi.

TURAN TRAFİK
ADNAN TURAN
Her türlü araç devir
Yeni kayıt, Plaka,
Ruhsat, Fenni muayene
Sigorta işlemleri yapılır.
Adres: Gürle İş Merkezi
Kat: 1 No: 66 - GEMLİK
Tel : (0.224) 514 62 02
GSM: (0.537) 933 25 26

SATILIK DAİRE
Küçük Kumla Siteler Mahallesi
Karaağaç Sitesi Ertur 9. Sitesi
C Blok 5 nolu daire
Sahibinden satılıktır.
GSM : (0.542) 726 18 23

BAYAN HASTAYA BAKACAK
BAYAN HASTA BAKICI
ARANIYOR
Mür. Tel : 513 26 10

Türkiye 5.'si
Bursa 1.'si
Murat Pasin
2006
OKS'de
Türkiye 7.'si
Bursa 2.'si
Aysun Mutlu
geleceği birlikte kazandık
www.kulturdersanesi.com.tr
KÜLTÜR DERSANELERİ BURSA KÜLTÜR KOLEJİ
Murat Pasin; özel okullar sınavı Türkiye 3., Bursa 1.'si ve Aysun Mutlu; Türkiye 5.'si ve Bursa 3. sü olmuştur.
KÜLTÜR DERSANELERİ
BURSA KÜLTÜR KOLEJİ
İhsaniye (OKS) : 249 79 79 - Sarıtaş (OKS): 223 15 15
Beşevler (OKS) : 451 11 12 İnegöl (OKS) : 713 53 51
Gemlik (OKS) : 514 00 10 Bursa (ÖSS) : 224 95 95 Gemlik (ÖSS) 512 34 34
İnegöl (ÖSS) : 713 05 05 / Bursa Kültür Koleji : 267 00 72

Yalnız takılanlar kalbinize dikkat

İngiliz Kalp Vakfı tarafından yapılarak Toplum Sağlığı ve Epidomolaji Dergisi'nde yayımlanan araştırmada kalp krizi riskini arttıran nedenlere bir tanesi daha eklendi. İşte araştırmadan çarpıcı sonuçlar: İngiliz Kalp Vakfı tarafından yapılarak Toplum Sağlığı ve Epidomolaji Dergisi'nde yayımlanan araştırmada yalnız yaşayan insanların kalp kirizi geçirme riskinin diğerlerine göre ik i kat daha fazla olduğu tespit edildi. Araştırmada yalnız yaşayan 60 yaşın üzerindeki kadınlar ve 50 yaş üzeri erkekler kullanıldı. Bu kişiler seçilirken yaşam koşullarının kalp krizi riskini artıran unsurlar taşımasına dikkat edildi.Örnek olarak sigara alışkanlığı olanlar veya dietine dikkat etmeyenler gibi. Aarhus Sygeus Üversitesi'nin yürüttüğü araştırmalarda Aarhus bölgesinde yaşayan 138.000 kişi hedef kitle olarak seçildi. 2000 ve 2002 yılları arasında gerçekleşen araştırmada benzer koşullarda yaşayan 646 kişinin kalp hastası olduğu, kalp krizi geçirdiği ya da herhangi bir kalp sorunu nedeniyle öldüğü gözlemlendi. Bu kişilerin ortak yönü yalnız yaşamaları idi. Bu kişilerdeki diğer ortak yönler ise sigara içmek, obezite ve kolestrol olarak belirlendi. Boşanmış kadınlarda da kalp krizi riskinin çok olduğu görüldü. Araştırmada kalp hastalığı riskini azaltan faktörler ise bir partnerle yaşamak, yüksek eğitim düzeyi ve bir işi olmak gösterildi.

Gemlik Körfez Günlük Siyasi Gazete
ABONE OLDUNUZ MU?
ABONE OLUN
OKUYUN OKUTUN

NÖBETÇİ ECZANE

20 Temmuz 2006 Perşembe
GEMLİK ECZANESİ
D. Subaşı Mh. Şehit Cemal Sok. No : 2 GEMLİK

Gemlik Körfez Günlük Siyasi Gazete
YEREL SURELI YAYIN
YIL : 34 SAYI : 2497
FİYATI : 0.25 YTL. (KDV Dahil)
Sahibi : Kadri GÜLER
Sorumlu Yazı İşleri Müdürü : Serap GÜLER
Haber Müdürü : Seyfettin ŞEKERSÖZ
İsıklal Cad. Bora Sok. No:3/B
Tel : 513 96 83 Fax : 513 35 95 GEMLİK
Yönetim ve Basım Yeri : KÖRFEZ OFSET
Matbaaclık-Yayıncılık-Reklamcılık Tesisi
İstiklal Cad. Bora Sok. No:3/B GEMLİK
(Dini bayram Günleri ve Pazar günleri yayınlanmaz)

ÖSS'de ki Başarımız Devam Ediyor

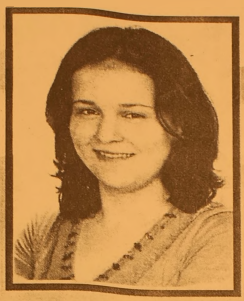

Gülşah ALP
EA Puanı : 349,228
EA Gemlik 1.cisi
Türkiye 617.cisi

Özlem DOĞAN
EA Puanı : 348,468
EA Gemlik 2.si Türkiye 671.si

Damla ÇULHAOĞLU
EA Puanı :337,317
EA Gemlik 3.sü Türkiye 1932.si

Elif BONCUK
Sayısal Puanı: 348,943
Sayısal Gemlik 3.sü

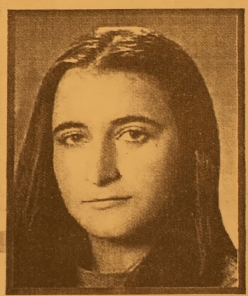

Semra BAYER
Sözel Puanı : 326,493
Sözel Gemlik 3.sü

ÖZEL GEMLİK

KÖRFEZ FEN DERSHANESİ

2006-2007 Öğretim Yılında ÖSS Hafta İçi Öğrencilerine Tam Gün Eğitim Fırsatı

Adres : Eski Pazar Cd. A.Semiz İş Merkezi No:6/2 Gemlik

TEL: 514 68 00 - 514 75 57 - 514 32 84

ÖZEL AYKENT İLKÖĞRETİM OKULU

"İyi bir gelecek Aykent ile başlar"

Özel Aykent İlköğretim Okulu ve Anasınıfı 2006-2007 dönemi kayıtları başladı

Gemlik - Orhangazi yolu 2. Km.
Umurbey Paşabahçeler Mevkii
Tel : 513 50 84 GEMLİK
www.aykentilkogretim.k12.tr

Deneyimli kadromuz ve çağdaş eğitim anlayışıyla sizlere en yakın özel okuluz

OKULUMUZUN YETİŞTİRDİĞİ ÖĞRENCİLER: Hoşgoruludur, şeffaftır, Olaylara profesyonellikle yaklaşır ve çözer, Planlıdır, çalışmalarını planlar ve uygular, Evrenseldir, çağa ayak uydurmasını bilir, Yeniliklere açıktır, Sureç odaklıdır, paylaşımcıdır, Her zaman ve her konu da ozveri ile çalışır, Vefakardır, dostlarını asla unutmaz, Surekli egitim ilkesi ile hareket eder, Kararlı ve tutarlıdır, kendi kararlarını verir ve uygular, Özguveni tamdır. Her yerde ve her ortamda kendini ispatlar, Engel tanımaz, "BAŞARACAĞIM" der ve başarır....

2006-2007 EĞİTİM ve ÖĞRETİM YILI ÜCRETLERİMİZ

SINIFLAR	FİYAT
ANA SINIFI	3.300 YTL
1.SINIF	4.000 YTL
2. SINIF	4.750 YTL
3. SINIF	4.750 YTL
4. SINIF	4.750 YTL
5. SINIF	4.750 YTL
6. SINIF	4.750 YTL
7. SINIF	4.750 YTL
8. SINIF	4.750 YTL

Not : Ücretlerimize Eğitim-Öğretim, yemek, servis ve KDV dahildir

GEMLİK'İN İLK GÜNLÜK GAZETESİ

GEMLİK

Körfez

TARAFSIZ SİYASİ GAZETE

21 Temmuz 2006 Cuma info@gemlikkorfezgazetesi.com 25 Ykr

birey dergisi DERSHANESİ

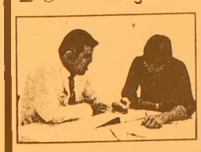

bire bir ilgilenmeye geliyoruz...

İstiklal Cad. Gürçay İş Mrk. No:36 Tel : 514 15 15 GEMLİK
e-mail: bursa@birey.com

AKP İlçe Başkanı Enver Şahin Çevre Yolu'nda sinyalizasyon çalışmalarının başladığını belirterek, basında çıkan haberleri değerlendirdi

"Çevre Yolu esnafı mağdur olmayacak"

AKP İlçe Başkanı Enver Şahin, ağzından çıkmayan sözleri söylemiş gibi yazılmasına tepki gösterdi. "Çevre Yolu halkı bize tepki göstermiyor, destek oluyor." diyen Şahin, halkın beklentisine cevap verdiklerini söyledi.

Çevre Yolu'nda Büyükşehir Belediyesi tarafından başlatılan yaya kaldırımı ve tretuar çalışmalarından çevre esnafının mağdur olmadığını, kendilerine destek verdiğini söyleyen AKP İlçe Başkanı Enver Şahin, yakında sinyalizasyon çalışmalarının da başlayacağını bildirdi.

Seyfettin ŞEKERSÖZ'ün haberi sayfa 3'de

Güne Bakış

Kadri GÜLER
kadri_guler@hotmail.com

Çevre Yolu...

Çevre Yolu güncelliğini koruyor.

Geçtiğimiz günlerde yaptığımız bir haberle Çevre Yolu'nda tretuar ve yaya kaldırımı çalışmalarının başladığını duyurmuştuk.

Sonra bir başka gazete de Çevre Yolu halkının çalışmalardan memnun olmadığını ve mağdur olacaklarını yazdı.

Çevre Yolu'nda düzensizlik can alıyor.

Ard arda meydana gelen kazalar çevre halkının da tepkisine neden oldu.

Böylece Büyükşehir'e tabandan gelen baskılarla bu yol üzerinde bir düzenlemeye gidiliyor.

Önce yayaların gelip gideceği yerler düzene sokuluyor.

Ardından en önemlisi olan sinyalizasyon işinin geleceği en yetkili ağızlardan duyurulu yor.

Bunun da yetmeyeceği belli. Çevre Yolu'nda karşıya geçişler belli olmalı ve yaya geçiş çizgileri çizilmeli.

Kısa zaman projeleri bunlar olabilir. Ancak bir üst geçit soruna daha ciddi çözüm olacağı kanısındayım.

Çevre Yolu'nda kış ve yaz aylarında trafik akışı çok değişiyor.

Yazın yazlıklara giden ve gelen araçlar bölgede ciddi tehdit oluşturuyor.

Atılan adımları olumlu buluyoruz. Esnaf hemen tepki koymasın. Giden canlar mı önemli yoksa birkaç kuruş fazla kazanmak mı?

Bursa'da lastik çetesi harekete geçti

Bankadan çıkan şahısları takibe alan ve araçlarının lastiklerini patlatıp, sürücünün lastik değiştirmeye çalıştığı sırada hırsızlık yapan çete uzun bir aradan sonra yeniden ortaya çıktı. Dün çetenin ağına düşen tornacının içinde 4 bin 500 YTL para ile 45 bin YTL'lik çek ve senedin bulunduğu çantası çalındı.

Haberi sayfa 4'de

Kemal Demirel; "Önce çiftçinin yüzü gülecek"

CHP Bursa Milletvekili Kemal Demirel, Türk köylüsünün yüzü gülmeden kim senin yüzünün gülemeyeceğini söyledi. Bursa Gündoğru Mahallesi'nde vatandaşlarla sohbet eden Demirel, "Köylü milletin efendisidir. Sizleri unutanları siz de sandıkta unutun. Bizim iktidarımızda çiftçinin yüzü adam gibi gülecek" dedi.

Haberi sayfa 5'de

Buluşma

Gürhan ÇETİNKAYA

Teksas mıyız?

Gemlik Zeytiniyle ünlenen bir kent.
Ancak Gemlik'i Türkiye'ye tanıtan bir ünü daha var..
"Küçük Teksas"
Son derece haksız bir yakıştırma demek istiyor insan..
Ama..
Diyebiliyor mu?
Ne yazık ki..
Bindiğimiz dalı kestik.
Doğanın Gemlik'e verdiği nimetleri iyi değerlendiremedik.
Çıkar aracına dönüştürdük.
Gelen yerli ya da yabancı turistlere doğru yaklaşmadık.
Yaklaşamadık.
Yaklaşana engel olduk.
Kumlasıyla, Kurşunlusuyla, Narlı'ya dek uzanan kıyı şeridiyle bir doğa cennetinin değerini bilemedik.
Siyah elmas Zeytin'e hak ettiği önemi vermedik.
Dönem içinde Gemlik'e akan kaynakların pınarını kuruttuk.
İyi mi ettik..
Ne yaptığımız ortada..
Sevgili Etem Özdemir duyarlı hemşerimiz.
Yazdığı mektubunda iyi bir noktaya dikkat çekiyor, ve içimizde kanayan yaramızı dışa vuruyor:
"Gemlik Körfez Gazetesi'ne de mail attığım için aynı şeyleri söylemeyeceğim .. Ama tüm haber bültenlerinde ve gazetelerde yayımlanan cinayet haberine hiç kimseden tepki gelmemesine şaşırıyor ve üzülüyorum.
Siz çok iyi bilirsiniz ki eskiden çevre illerden gelen yerli turistleri Kumla ve Karacaali de dövmekle övünen bir millet idik.
Sonra gelmiyorlar diye biz dövündük.
Gemlik adı Teksas oldu sevindik mafya ile özdeşleşti gurur duyduk. 80 öncelerinin kurtulmuş mahalleleri var iken şimdi gece saat 22:00 den sonra sokağa çıkmak yürek istiyor.
Gemlik ile ilgisi olmayan bir cinayet sanki ilgisi varmış gibi Gemlik'e mal ediliyor ama ne esnaflarımızdan veya oda temsilcilerinden ne de siyasi parti temsilcilerimizden bir açıklama yapılmıyor
Her sene gelen yerli ve yabancı turist sayısında belirgin düşüklükler var iken bir de Gemlik'in adının böyle olaylar ile anılması çok üzücü..
Tıpkı Susurluk gibi Sivas olayları gibi yaşanan olaylar ile ön plana çıkması duyarsızlığımızın tepkisizliğimizin ifadesidir.
Sevgi ve saygılarımı sunarım ."
Teşekkürler Özdemir.
Hem duyarlılığınız için..
Hem de önemli bir konuya dikkatimizi toplamamıza yardımcı olduğunuz için.
Umarım hep birlikte amacımıza ulaşırız.

Bir şairin "Türkiye Sevdası" ilgi görüyor

Seyfettin ŞEKERSÖZ

Anadolu Yayıncılar Birliği ile Dünya Şairler ve Şiirsevenler Derneği öncülüğünde Türkiye genelinde geleneksel olarak tertiplenen, birçok kişi ve gönüllü kuruluşun katkılarıyla gerçekleştirilen Türkiye konulu "10. Hikmet Okuyar Ödüllü yarışması"na gönderilen şiirlerden oluşan Türkiye Sevdası isimli Turizm Kültür Sanat eserinin tanıtımı için 18 Temmuz 2006 Salı günü Marmara denizinde imza günü yapıldı.
Türkiye Sevdası'nın tanıtımı maksadıyla Marmara Bölgesi'nde çalışmalara başlayan İlesam üyesi ve Şüsiyad Başkanı Gazeteci Şair Yazar Hikmet Okuyar, dün yaptığı tanıtım açıklamasından sonra Kaymakam Mehmet Baygül'ü de ziyaret ederek Türkiye Sevdası isimli kitabını hediye etti.
Armutlu'dan Ünsal Kaptan Gezi Gemisi yolcularıyla denize açılan Hikmet Okuyar, Marmara Denizi'nde imza günü yaptı.
Sanatseverlere ilginç ve ciddi bir proje olarak hazırlanan Türkiye Sevda sı'nı tanıtım imzalı olarak armağan eden Okuyar, Küçük Kumla Belediyesi'ni de ziyaret ederek kitabını burada kendisine büyük yakınlık gösteren çalışanlara kitabını armağan etti.
Yayın ekibiyle birlikte tanıtım çalışmalarını Marmara ve Ege Bölgesi'nde sürdüreceklerini, eserin kapsama alanını genişletme çalışmalarının da devam ettiğini bildiren Hikmet Okuyar, "Turkiye Şiirlerle Tanıtılacak" diyerek tertiplenen yarışmaya "Anadolum Memle ketim Sevdalım" şiiri ile Balıkesir'den katılıp Marmara Bölgesi'ne Türkiye üçüncülüğü kazandıran ve ödülünü 29.06.2006 tarihinde Şebinka rahisar kalesinde düzenlenen tö[illegible] ilan Eğitimci S[illegible] Ali Uygun'u Altınoluk'taki yazlığında ziyaret edeceğini söyledi.
Görev yaptığı yerlerden biri olan Şebinkarahisar olan Kaymakam Mehmet Baygül'ü bir hemşehri olarak ziyaret eden Gazeteci Yazar Şair Hikmet Okuyar, denizde gerçekleştirilen imza gününde sanatseverlerin gösterdiği yoğun ilginin kendisini çok duygulandırdığını ifade etti.
Hikmet Okuyar, "XI. Hikmet Okuyar Ödüllü Şiir yarışması" konusunun "İlimiz ve İlçeleri" olduğunu, yarışma şartnamesinin de hazırlanmakta olduğunu duyurdu.

Hikmet Okuyar, Kaymakam Baygül'ü de ziyaret ederek Türkiye Sevdası isimli kitabını hediye etti.

Okuyar, Marmara Denizi'nde imza günü yaptı.

Körfez GÜNLÜK SİYASİ GAZETE
ABONE OLDUNUZ MU?
ABONE OLUN
OKUYUN OKUTUN

'Gemlik Körfez' internette
www.gemlikkorfezgazetesi.com

BURSA HAKİMİYET VE KENT GAZETELERİNE
İLAN ve REKLAM ALINIR
KÖRFEZ REKLAM
İstiklal Cad.Bora Sok.
No : 3/B GEMLİK (Akbank aralığı Stüdyo Prestij yanı
Tel : (0.224) 513 96 83
Fax : 513 35 95

SATILIK DAİRE
GEMLİK-MANASTIR KUMLA YOLU ÜSTÜ
DEMİRKENT SİTESİ
C-BLOK, 4 NCÜ KAT 3 +1 ODALI,
GENİŞ BALKONLU KALORİFERLİ,
ÇELİK KAPILI, ASANSÖRLÜ,
DENİZE NAZIR DAİRE GÖÇ NEDENİYLE
SAHİBİNDEN SATILIKTIR
Tel : 512 20 24
(0.536) 359 62 36

AKP İlçe Başkanı Enver Şahin Çevre Yolu'nda sinyalizasyon çalışmalarının başladığını belirterek, basında çıkan haberleri değerlendirdi

"Çevre Yolu esnafı mağdur olmayacak"

AKP İlçe Başkanı Enver Şahin, ağzından çıkmayan sözleri söylemiş gibi yazılmasına tepki gösterdi. "Çevre Yolu halkı bize tepki göstermiyor, destek oluyor." diyen Şahin, halkın beklentisine cevap verdiklerini söyledi.

Seyfettin ŞEKERSÖZ

Çevre Yolu'nda Büyükşehir Belediyesi tarafından başlatılan çalışmalarda geç kalındığı ve yol boyundaki esnafın magdur edildiği yolundaki eleştirilere sert tepki gösteren AKP İlçe Başkanı Enver Şahin, *"Biz yol boyundaki esnafın isteğini ve halkımızın beklentilerine cevap veriyoruz. Buradaki esnaf kesinlikle magdur olmayacak"* dedi. Yapılan projelerde yolun kenarının parmaklık ile çevrilmek istendiğini vurgulayan Şahin, Karayolları ve Büyükşehir yöneticileriyle yapılan görüşme sonrasında orta refüjün çitlerle kapatılıp yol kenarlarının ise geçişlere açılacağını söyledi. Yol boyunca belirlenen yerlerden geçiş verileceğini söyleyen Şahin, *"Esnafın önü kesinlikle kapanma yacak, yol kenarında iki metrelik yürüyüş bandından sonra işyerlerine girişler verilecek, alışverişini yapan araç yeniden anayola çıkabilecek. Çevre yolunda iş yapan esnafımız kesinlikle mağdur edilmeyecektir. Biz verdiğimiz sözlerin arkasındayız ve sözümüzü tutuyoruz"* dedi. Halkın istemediği hizmete her zaman müdahale edeceklerinin altını çizen Şahin, çevre yolunda esnaf ve vatandaşın istediği şekilde düzenleme yapılacağını söyledi.

AKP İlçe Başkanı Enver Şahin, Çevre Yolu esnafının destek olduğunu söyledi.

AĞZIMIZDAN ÇIKAN YAZILSIN

Bölgede yaşayan esnaf ve vatandaşların kendilerine teşekkür ederken yapılan eleştirilerin aksi yönde algılanmakta olmasını sert bir dille eleştiren Enver Şahin, *"Bizim ağzımızdan çıkmayan sözlerin yazılması ve ifade edilmesini kesinlikle kabul etmiyorum. Halkımız burada ve bizlere destek veriyorlar, onların da söylemedikleri yazılıyor. Buna dikkat edilsin"* şeklinde konuştu. Belediye Başkanı Mehmet Turgut'un Çevre yolu için *"elini kıpırdatmıyor"* sözlerinin kendisi tarafından söylenmediğini belirten Enver Şahin, *"Kimse Belediye Başkanı ile Teşkilatımızı kötü yönde karşı karşıya getirmesin. Yapılan eleştirilerde yer alan sözler benim ağzımdan çıkmamıştır"* diye konuştu.

SİNYAL LAMBALARI TAKILACAK

Öte yandan olası kazaları önlemek amacıyla gerekli gözüken sinyalizas yon lambaları için de girişimlerin başla tıldığını bildiren Enver Şahin, Çevre Yolu'ndan Orhangazi Caddesi'ne giriş ile Dere Boyuna girişlerin bulunduğu yerlerle Manastır'a çıkıştaki kavşağa sinyalizasyon lambaları konulması için girişimlere başladıklarını söyledi.

Yazı YORUM

Diş Hekimi Özcan VURAL
ozcanvural1933@hotmail.com
www.ozcanvural.sayfasi.com

Türk halkı hazır....

Bence ok yaydan çıktı... Hükümet istemese de halk'a kamu oyuna angaje oldu. Bundan sonra kıvırtmayı kimse yapamaz..

"ABD ve Irak yönetimi PKK'yı Kuzey Irak'tan söküp atmazsa, bunu Türkiye yapar.. Artık laf değil eylem noktasındayız..

Uluslar arası hukukun verdiği hakları sınır ötesinde kullanırız."

Başbakan televizyonlarda bütün dünyaya, asıl Türk halkına böyle söylüyor, kesin tavır alıyordu...

Her gün kaldırılan şehit cenazeleri, kamu oyunun tansiyonunu yükseltti.

Buna İsrail'in sadece bir erinin kaçırılması üzerine Filistin'e ve Lübnan'a girmesi, ortalığı kan gölüne döndürmesi, kimsenin gözyaşına bakmadan, kimseden korkmadan harekata devam etmesi, yüzlerce can alan PKK karşısında sessiz kalamayacağını halk bağırarak iktidara ve hükümete duyurdu...

İsrail'in tek bir onbaşı eri için yaptığını, Türkiye yüzlerce ölen genç insanları, askerleri için niçin yapmasın?" sorusu gündeme gülle gibi oturdu.. Halk patlayacak bomba durumuna sokuldu..

Hükümetin "gereken her şeyin yapılması için görevli kurumlara yetki verilmiştir" açıklaması bütün dünyaya ve Amerika'ya artık dönüşü olmayan bir yola girildiğini göstermiştir...

Geri adım, siyasi iktidarın AKP nin iç kamu oyunda güvenini sıfırlar, iktidardan alaşagı eder..

Kısaca, ok yaydan çıktı...

Üstelik ABD Büyük elçisinin gazetecilere "Türkiye Kuzey Irakta tek başına harekat yapamaz" ukalalığı, tansiyonu daha da artırınca, Başbakan Erdoğan "Buna kararı Büyük elçi değil, Türk hükümeti verir" sözleri hükümetini daha da zora sokmuştur. Geri adım, bu kez Amerika karşısında eğilmek, korkmak gibi algılanacak, halk bunu asla affetmeyecek, her şeyin sonu olacaktır..

Türkiye'nin PKK'ya karşı olası harekatı konusunda verdiği sinyaller zamanlama olarak isabetli. Bütün dünya dikkatı Lübnan'daki çatışmalar üzerinde toplandığı bir sırada Türkiye'nin sınır ötesi operasyonları için haklı olduğunu herkes bilmektedir..

ABD elçisinin "koşullar farklı" demesine gelince; tabiidir ki arada farklılıklar vardır, ancak temel faktörler, ve ilke aynen benzerdir..

Türk halkı sonu nereye varırsa varsın, bu harekatı desteklemekte, gerekirse her türlü fedakarlığa kabullenerek, bu belanın, pislik yuvalarının temizlenmesini istemektedir.

Siyaset üzerine bir çarpı işareti çizilir..

Uluslar ancak riskleri göğüsleyerek saygın olabilirler..

'Gemlik Körfez' internette
www.gemlikkorfezgazetesi.com

ABONE OLDUNUZ MU?
ABONE OLUN
OKUYUN OKUTUN

1. Türk Boyları Halk Oyunları Şenliği bu akşam yapılacak

Seyfettin ŞEKERSÖZ

Osman Durdu

Ülkü Ocakları Derneği Gemlik Temsilciliği tarafından organize edilen 1. Türk Boyları Halk Oyunları Şenliği bugün düzenlenen etkinliklerle yapılacak. Gemlik Halk Dansları Folklor Derneği, Irak Türkleri, K.K.T.C. Makedonya, Yakutistan, Karaçay, kırım, Azerbaycan, Tuva Türkleri, Çeçenistan ve Acara Folklor ekiplerinin katılacağı gösteriler bugün saat 18.30 da Balıkpazarı Meydanı, Ahmet Süren Meydanı ile Yunus Emre Çocuk Parkı yanında Halk oyunları ile başlayacak. Saat 20.00 de İlçe Atatürk stadı önünden başlayacak şenlik yürüyüşü İskele Meydanı'nda son bulacak. İskele Meydanı'ndaki gösteriler saat 21.00 de başlarken etkinlikler içinde havai fişek gösterileri de yer alacak. Ülkü Ocakları Gemlik Temsilcisi Osman Durdu, düzenledikleri şenlik ile Türk dünyasının ilçemizde bir araya gelmesini sağlayarak kaynaşmasını hedeflediklerini belirtirken, Gemlik'te yaşayan her kesin bu şenliğe davetli olduğunu söyledi. Geleneksel olarak bu şenliği her yıl düzenlemek istediklerini belirten Durdu, şenliğe katkıda bulunan Gemlik Halk Dansları Folklor Derneği yöneticilerine de ayrıca teşekkür etti.

Bursa'da lastik çetesi harekete geçti

Bankadan çıkan şahısları takibe alan ve araçlarının lastiklerini patlatıp, sürücünün lastik değiştirmeye çalıştığı sırada hırsızlık yapan çete uzun bir aradan sonra yeniden ortaya çıktı.

Konya'dan oto malzemeleri pazarlamak için geldiği Bursa'da, aynı yöntemi uygulayan bir çetenin ağına düşen tornacının, içinde 4 bin 500 YTL para ile 45 bin YTL'lik çek ve senedin bulunduğu çantası çalındı. Bursa'da geçen yıl üst üste yaşanan "lastik çetesi hırsızlıkları", sokak timlerinin aylar süren takibinin ardından 3 ayrı şebekenin yakalanmasıyla son bulmuştu. Uzun süre böyle bir olayın yaşanmadığı Bursa'da, aynı olay bugün Küçük Sanayi Sitesi'nde yeniden yaşandı. Emniyet Müdürlüğü'nden alınan bilgiye göre olay, dün saat 14.30 sıralarında Küçük Sanayi Sitesi'ndeki Nilüfer Ticaret Merkezi'nde meydana geldi. Konya'da tornacılık yapan İsmail Çelikkol, oto malzemeleri pazarlamak için Bursa'ya geldi. Öğle saatlerinde Küçük Sanayi Sitesi'ndeki bir banka şubesine giden Çelikkol, buradaki işlemlerini tamamladıktan sonra 42 NB 719 plakalı kamyonetine bindi. Bu arada hırsızlık çetesi elemanları Çelikkol'un park halindeki aracının tekerleğini kesmişlerdi. Çelikkol tekerleğin patlak olduğunu fark ederek yakındaki bir lastikçiye gitti. Burada yedek lastik takıldıktan sonra bir müşterisinin yanına giden İsmail Çelikkol, aracının ön koltuğunda bulunan ve içeri sinde yaklaşık 4 bin 500 YTL para ile 45 bin YTL'lik çek ve senedin bulunduğu çantasının olmadığını fark etti. Durumu hemen polise bildiren Çelikkol, yaşadığı şoku uzun süre üzerinden atamadı. Polis ekipleri bölgede çok detaylı bir araştırma başlatırken, herhangi bir sonuç elde edilemedi. Bu arada çantanın çalındığı otomobilde titiz bir parmak izi çalışması yapan polis ekipleri, kimliği belirsiz hırsız ya da hırsızların yakalanması için çok yönlü soruşturma başlattı. BHA

ÇİMEN ALABALIK TESİSLERİ

Yeni imajıyla hizmetinizde...

- Köy Kahvaltısı
- Balık Çorbası
- Gözleme
- Kiremitte Kaşarlı Alabalık
- Kiremitte Kaşarlı Mantar
- Piliç Çevirme
- Meze Çeşitleri
- Mangalda Et
- Kuzu Pirzola
- Çöp Şiş
- İnegöl Köfte
- Kaşarlı Köfte
- Kasap Köfte
- Kuzu Külbastı

Gedelek Köyü altı Orhangazi'den sonra 5. Km.
Tel : (0.224) 586 52 66
ORHANGAZİ

BAY MUSTAFA ÖZALP EMLAK'TAN

Her Çeşit Emlak
Alım, Satım ve Kiralama Hizmetleri
Daire, Zeytinlik, Villa, Dükkan, Arsa, Arazi
TAPU TAKİP İŞLERİ YAPILIR
ACİL SATILIK ve KİRALIKLARINIZ İÇİN BİZİ ARAYINIZ

Kayhan Mahallesi'nde denizi gören 3 oda 65 m² SATILIK DAİRE
Manastır Dilek Sitesi'nde SATILIK LÜX DAİRE Denizi gören, 3+1, 140 m²
Balıkpazarı'nda 115 m2 2+1 Satılık Daire
3 Ayrı Daireli Müstakil Ev (Bahçe İçinde)Yeni Devlet Hastanesi Altı
Eski Pazar Cad. 100 m2 Dükkan, Serçe Sokak 54 m2 2 dükkan
Eski Sahilde 3+1 110 m2 asansörölü, kombi kaloriferli daire
Bağ-Kur Sanayi Sitesinde 185 m2 çekme katlı, içindeki yeni atarı makineleriyle satılık dükkan. Önünde 115 m2 Bahçeli
K.Kumla'da Ayazma Mevkii 6 Donum Zeytinlik

Yalova'da Termal Barajı'nın altında 408 m2 arsa - Çınarcık, Yalova 448.54 m2 arsa
Termal Barajı'nda 407.77 m2 arsa
Termal Girişinde 433.02 m2
Termal yolu Gülerce Villalarının altı 9880 m2 arsa
Umurbey'de 12 donum arazi ve Azot kavşağına 400 m2 uzaklıkta

Trafik, Kasko Dask, Acıbadem Sağlık ve Her Türlü Sigorta İşlemleri ve Doğalgaz Poliçesi Yapılır.
ŞEKER SİGORTA
Macide ÖZALP
Tel : 513 24 74 Fax: 514 10 21

Gençlik Kampı'nda Bocce rüzgarı

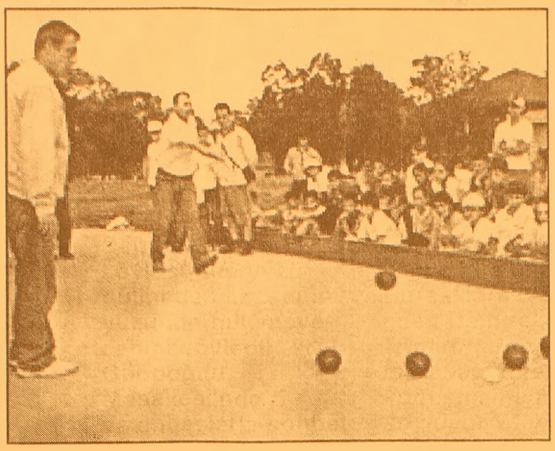

Bursa Büyükşehir Belediyesi tarafından bu yıl 6.sı düzenlenen Kent Gönüllüleri Gençlik Kampı'na katılan gençler, bir çok etkinliğin yanında yeniliklerle de tanışma imkanı buldular.
Kamp süresince kültürel, sanatsal ve sportif birçok etkinliği izleme ve yerinde görme fırsatı bulan gençler, Türkiye'de yeni tanınan bir spor dalı olan Bocce'yi de öğrenme fırsatı buldular. Türkiye Bocce Federasyonu Bursa İl Temsilciliği Bocce antrenörleri tarafından özel olarak ve rilen kursta gençlere Bocce sporu öğretildi. Kursları ilgiyle izleyen ve kısa sürede öğrenen 400 kent gönüllüsü genç, Bocce'yi öğrenir öğrenmez hünerlerini sergilemeye başladı. Tüm gün kıyasıya yarışan gençler hem eğlendi, hem de yeni bir spor dalı olan Bocce'yi öğrenmenin mutluluğunu yaşadı. BURFAŞ'ın organi zasyonu ile Kentlilik Bilinci, Türkçe Dil Sevgisi gibi önemli dersleri gören, Bursa, Çanakkale ve İznik Kültür-Tarih Gezileri ile Uludağ Çevre Gezisi saye sinde her yeni gün farklı bir etkinliklerle buluşan gençler, kampın hiç bitmeme sini istediler. Kampta zamanın nasıl geçti ğinin farkında olma dıklarını söyleyen gençler, yeni edindikleri dostluklarının ise ömür boyu süreceğini belirttiler. BURFAŞ'ın organizasyonu ile Kentlilik Bilinci, Türkçe Dil Sevgisi gibi önemli dersleri gören, Bursa, Çanakkale ve İznik Kültür-Tarih Gezileri ile Uludağ Çevre Gezisi sayesinde her yeni gün farklı bir etkinliklerle buluşan gençler, kampın hiç bitmemesini istediler. Kampta zamanın nasıl geçtiğinin farkında olmadıklarını söyleyen gençler, yeni edindikleri dostluklarının ise ömür boyu süreceğini belirttiler.

Kemal Demirel; "Önce çiftçinin yüzü gülecek"

CHP Bursa Milletvekili Kemal Demirel, Türk köylüsünün yüzü gülmeden kimsenin yüzünün gülemeyeceğini söyledi. Gündoğdu Mahallesi'nde vatandaşlarla sohbet ederek sorunlarını dinleyen CHP Bursa Milletvekili Kemal Demirel, 7 aylık tedavi sonrasında tekrar köy ve mahalle gezilerine başladı. İl Başkanı Abdullah Özer ve beraberindeki partililerle Gündoğdu Mahallesi'nde partiye 80 üye katılımı için düzenlenen törende bulunan Demirel, TBMM'ne çiftçinin sorunlarının çözümü için en çok soru önergesi veren milletvekillerinden biri olduğunu ifade etti. Tedavisi boyunca kendisini yalnız bırakmayan Bursalılara teşekkür eden Demirel, *"Doktorlarım yatıp istirahat etmemi ve konuşmamamı söylüyor. Memleketin bu kadar sorunu varken ben yatağımda rahat yatamam"* diye konuştu. Gündoğdu'nun başlıca gelir kaynaklarından zeytin ve incir konusunda belirsizlik olduğunu belirten Demirel, binbir zahmetle üretilen bu ürünlerin gerçek değerinin bulması için hükümetin çaba göstermesini istedi. Kurtuluş savaşında 10 milyon Türk insanının tamamına yakınının çiftçi olduğunu kaydeden Kemal Demirel, Atatürk'ün 'Köylü milletin efendisidir' sözünü hatırlatarak, *"İçinde bulunduğumuz ortamda köylü milletin efendisidir diyemeyiz. Afet olduğunda, iyi ve kötü gününüzde arkanızda olması gereken hükümet nerede? Diğer siyasi partiler sizlere seçimden seçime geliyor. Sizleri unutanları siz de sandıkta unutun. Bizim iktidarımızda çiftçinin yüzü adam gibi gülecek"* dedi. Seçimden sonra 400'den fazla köy ziyaretinde bulunduğunu anlatan Demirel, 33 yıldır da CHP'nin çatısı altında siyaset yaptığını ve çizgisini hiç değiştirmediğini vurguladı.

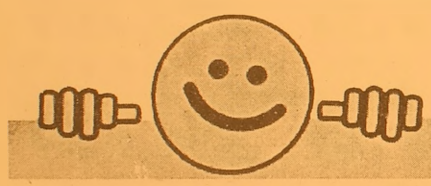
REGAL
PC SHOP
NOWOX BİLGİSAYAR
AKLINI SEVEN REGAL ALIR
FİYAT FARKI CEBİNE KAR KALIR
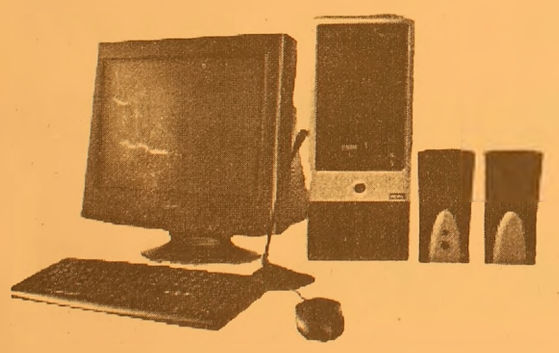
527 $ + K.D.V. başlayan fiyatlarla

775 $ + K.D.V. başlayan fiyatlarla
HERKESE
REGAL 3600 DivX'li DVD OYNATICI

REGAL 37 EKRAN TELETEXT TV

ADSL ABONELİK PAKETİ
Hem ADSL modem, hem de ADSL aboneliği bir arada
HEDİYE!
AYRICA
AXESS
REGAL'DE AXESS'E ÖZEL
12 TAKSİT
FİRMANIZI İNTERNETE TAŞIYORUZ
REFERANSLARIMIZ
www.firmaniz.com
isim@firmaniz.com
Gemlik Körfez Gazetesi www.gemlikkorfezgazetesi.com
Baytaş İnşaat www.baytasinsaat.net
Atamer Hotel www. atamerhotel.com
GEMSİAD www.gemsiad.org
Tatcan Zeytincilik www.tatcan.com
Gemlik Tır Koop. www.gemliktirkoop.com
Gemlik Lions Kulübü www.gemliklions.com
DİĞER REFERANSLARIMIZ İÇİN: www.gemlikweb.com
NOWOX BİLGİSAYAR
Gazhane Cad. No: 14 Gemlik / BURSA
Tel: (0.224) 512 25 63
www.gemliknowox.com

ÖSS ve OKS'de

2006 ÖSS'de BİRİNCİLER

GEMLİK YEŞİLIRMAK'tan

*UĞUR KOÇ	Say-1	Gemlik	1.si	288,422
	Söz-1	Gemlik	1.si	292,494
	E.A.-1	Gemlik	1.si	293,269
*TANSU GÜRLER	Say-2	Gemlik	1.si	354,634
	E.A.-1	Gemlik	2.si	285,697
	Say-1	Gemlik	3.sü	284,830
*NAZ TÜRE	Söz-2	Gemlik	1.si	332,278
*ÜNAL DUMRUL	Say-1	Gemlik	2,si	285,830
	Söz-1	Gemlik	2.si	283,297
	E.A.-1	Gemlik	3.sü	284,712

ÖSS ŞUBESİ
Tel: 514 47 06 - 07 - 08

GEMLİK YEŞİL

SÜRPRİZ YOK!

2006 OKS'de

BİRİNCİLER

GEMLİK "Donanımlıkta Ekol" YEŞİLIRMAK'tan

*BURAK ERDEN	MF	Gemlik	1.si	471,775
	TM	Gemlik	1.si	468,365
*İSHAK ŞAHİN	MF	Gemlik	2.si	463,644
	TM	Gemlik	2.si	457,653
*M. ALİ BEYTORUN	TM	Gemlik	3.sü	451,516
*FERHAT ERCÜMEN	TM	Gemlik	4.sü	448.808
*M. NUR AYDIN	MF	Gemlik	8.si	444,151
*HASAN GÜNGÖR	MF	Gemlik	9.su	443,593

"Donanımlıkta Ekol"

RMAK

OKS ŞUBESİ
Tel: 514 47 87 - 513 09 57

Sağlık kuruluşları özerkleşecek

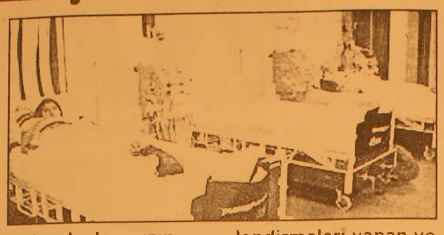

Sağlık Bakanı Recep Akdağ, "Kamuya ait sağlık kuruluşlarını Sağlık Bakanlığı çatısı altına topladığımızdan bu yana 1.5 yıla yakın bir zaman geçti. Bu sürecin devamı ise kamuya ait sağlık kuruluşlarının özerk işletmeler haline dönüştürülmesidir" dedi.

Bakan Akdağ, Sirkeci'deki World Park Otelde düzenlediği basın toplantısında, "Sağlıkta Dönüşüm Programı"nın dinamik bir süreç olduğuna dikkat çekerek, ülkenin şartlarına uygun bir modeli uygulamaya koyduklarını söyledi. Programda başlatılan uygulamaların değiştirildiği, zaman zaman da bu uygulamalardan geri dönüldüğüne de işaret eden Recep Akdağ, şunları kaydetti:

"Ana yoldan 3.5 yıldır hiç ayrılmadık. Bütün vatandaşlarımızın istifade edebileceği, yoksulların primlerinin devlet tarafından ödendiği bir Genel Sağlık Sigortası, 2007 Ocak ayından itibaren yürürlüğe girmiş olacak. Kamuya ait sağlık kuruluşlarının bir elden yönetildiği bir sağlık sistemi var. Kamuya ait sağlık kuruluşlarını Sağlık Bakanlığı çatısı altına topladığımızdan bu yana 1.5 yıla yakın bir zaman geçti. Bu sürecin devamı ise kamuya ait sağlık kuruluşlarının özerk işletmeler haline dönüştürülmesidir. O zaman Sağlık Bakanlığı, rehberlik yapan, genel kuralları koyan, kalite değerlendirmeleri yapan ve denetlemeler yapan bir bakanlık olarak yoluna devam edecek."

Akdağ, pilot uygulamasına Düzce'de başlanılan "Aile Hekimliği" uygulamasının da, bu yılın sonunda aralarında Samsun ve İzmir'in de aralarında bulunduğu 10 ilde daha başlayacağını bildirdi. İstanbul'da pratisyen hekim ile hemşire ve ebe sayısının düşük olduğunu da kaydeden Recep Akdağ, pratisyen hekimlerin İstanbul'a gelmek istemediğini belirterek, "Gerekirse İstanbul için mecburi hizmet de yapacağız" diye konuştu

Yalova'da mali operasyon 7 polis gözaltında

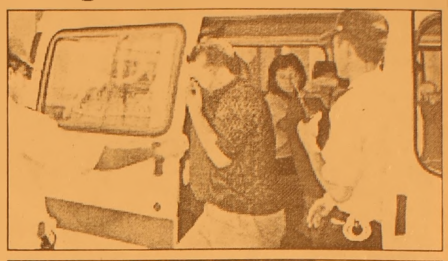

Yalova'da düzenlenen Mali Şube Operasyonu kapsamında, İstanbul'da da 7'si polis 10 kişi gözaltına alındı. Yalova Cumhuriyet Başsavcılığı'nın talebiyle düzenlenen operasyon kapsamında, İstanbul'da da biri bayan 7'si polis 10 kişi, Mali Suçlarla Mücadele Şube Müdürlüğü ekipleri tarafından gözaltına alındı. Şahısların henüz sorgularının yapılmadığı, haklarında savcılığın vereceği talimat kapsamında işlem yapılacağı belirtildi. Yurt dışından Türkiye'ye gelen yabancı uyruklu bazı işçilerin çalışma sürelerinin yasal olmayan işlemlerle uzun gösterildiği yönündeki iddiaya ilişkin, Yalova Cumhuriyet Başsavcılığı, "çıkar amaçlı suç örgütü kurmak" suçlamasıyla soruşturma başlatmıştı. Soruşturma kapsamında 4'ü kamu görevlisi 15 kişi gözaltına alınmıştı.

'Gemlik Körfez' internette www.gemlikkorfezgazetesi.com

Vaillant
GEMLİK ANA BAYİİ

- DOĞALGAZ
- KOMBİ
- KAT KALORİFERİ
- MERKEZİ ISITMA
- RADYATÖR
- SPLİT KLİMALAR
- DOĞALGAZ SOBASI
- TESİSAT ve PROJE

ULUKAYA DOĞALGAZ ISI SAN.
HÜSEYİN ULUKAYA - CÜNEYT DEMİRLİ ORTAKLIĞI

Merkez: Kayhan Mh. 2 Nolu Cad. 9/A
Tel & Fax: (0.224) 513 88 26
Şube: Balıkpazarı Mah. Alemdar Cad. No:4
Tel: (0.224) 513 49 93
e-mail : c_demirli@yahoo.com
www.ulukaya.ticaret-ltd.com

600 milyon insan zıpladı

TEMA Vakfı üyeleri "20 Temmuz Zıplama Günü" etkinlikleri kapsamında dünyanın yörüngesini değiştirilebilme ihtimali üzerine dün zıpladı.
TEMA Vakfı üyesi yaklaşık 30 kişilik grup, bilim adamlarının en az 600 milyon insanın aynı anda zıplaması durumunda, dünyanın yörüngesinin değişebileceğini iddia etmesi üzerine TEMA Vakfı önünde zıpladı. Ellerinde üzerinde "Topraklarımız gidiyor, el koyun" pankartları taşıyan grup üyeleri, Kuzey yarım kürede 25 ayrı ülkede, Türkiye'de ise Ankara, Şanlıurfa, Afyon gibi şehirlerdeki gruplarla aynı anda zıplamaya başladı. Dünyanın yörüngesinin değişmesiyle birlikte küresel ısınmanın son olabileceği ihtimali üzerine saat

13.39.13'te zıpladı. Konuyla ilgili açıklama yapan TEMA Vakfı Genel Müdürü Doktor Uygar Özesmi, "TEMA Vakfı'nın iklim değişikliği konusundaki çalışmaları devam ediyor. Bunlardan biri ağaçlandırma çalışmaları. Bugün ise biz küresel iklim değişikliğine bir katkı sağladık. Sürdürülebilir tarım politikaları çok önemli biz de bunu yapmaya çalışıyoruz. Siz toprağa ne kadar az zarar verirseniz, toprak daha verimli olur ve topluma katkısı olur. Aynı anda yörüngede insanlar zıplarsa küresel ısınmanın değişeceği belirtiliyor. Teorik olarak bilim adamlarının söylediğine göre bu mümkün ama bunun sağlandığına inanmıyorum. Zaten böyle dramatik bir şey yapmadan önce düşünmek gerekir. Biz zıplamaya iklim değişikliklerine dikkat çekmek için devam edeceğiz. Saat ve tarihin anlamı ise Tüm dünyada senkrizasyonu sağlamak için bu zaman dilimi seçilmiş" dedi. Kaynak Geliştirme ve Halkla İlişkiler Bölüm Başkanı Yeşim Beyla ise, "600 milyon insan dünyada bir anda zıplayarak iklim değişikliği ve küresel ısınmayı fırsat yaratmayı amaçlıyordu. Biz Türkiye olarak bu projede yer aldık. Bundan sonraki yıllarda da bu uygulamayı yaygınlaştırmaya devam edeceğiz" ifadelerini kullandı.

Toplum psikolojisinin bozulması kazaları arttırıyor

Trafik Kazaları Yardım Vakfı Başkanı Prof. Dr. Rıdvan Ege, ekonomik sıkıntılar, dolardaki artış, Güneydoğu'daki terör olayları gibi toplumsal rahatsızlıkların tedirginlik yarattığını, yükselen hava sıcaklıkları ve tatil psikolojisinin yanı sıra toplum psikolojisinin bozulmasının da trafik kazalarının artmasına neden olduğunu söyledi.
Prof. Dr. Ege, Türkiye'de taşımacılığın yüzde 98'ini kara taşımacılığının oluşturduğuna dikkati çekerek, hiçbir ülkede kara taşımacılığı oranı nın bu kadar yüksek olmadığını belirtti. Bu durumun karayollarındaki trafik yükünü çok artırdığını ifade eden Ege, kazaların bir diğer nedenini ise Türk insanın atak oluşu, üstünlük duygularını fiziksel ve maddi güçleriyle göstermek istemesi nin oluşturduğunu söyledi.
Ege, Türk insanın direksiyon başına geçtiği zaman adeta bir canavara dönüş tüğünü öne sürerek, "Kabadayı bir milletiz. 'Biz' demeyi bilmeyiz. Direksiyonun başına geçince canavar kesiliyoruz. Bütün bunlar öncelik duygusundan kaynaklanıyor. Gösterişi çok seviyoruz" diye konuştu.
Türkiye'de radar ve polis sayısının yeterli olmadığını savunan Prof. Dr. Ege, araç sayısı Türkiye'deki kadar olan İngiltere'de Türkiye'den 4 kat daha fazla trafik polisinin görev yaptığını belirtti. Duble yollar yapılmasının sevindirici olduğunu vurgulayan Prof. Dr. Ege, ancak kesişme yolları ve dinlenme parklarının yapılmadığını kaydetti. Araç sayısının geçen seneye göre yüzde 7-8 arttığını, buna karşılık kaza sayısındaki artışın yüzde 15'i bulduğunu belirten Ege, ölümlerde ise bir miktar azalma gözlendiğini vurguladı.
Ölümlerin karayolunda kaza anında, hastaneye götürülürken ve hastaneye yattıktan sonra olduğunu ifade eden Ege, kaza anında ölümlerde artış olduğunu, ancak hastaneye götürülürken ölümlerde azalma olduğunu anlattı.
Trafik kazalarında bu kadar yüksek oranda can kaybı yaşanmaması için herkesin ilk yardımı öğrenmesi gerektiğini belirten Ege, emniyet kemeri kullanım oranının da mutlaka artırılması gerektiğini vurguladı.

HALKIMIZIN DİKKATİNE!

KEMİK ÖLÇÜMÜ yani OSTEODANSİTOMETRE TETKİKLERİNİ ARTIK İLÇEMİZDE

TOMOKAY 'da YAPTIRABİLECEKSİNİZ

Sessiz hastalık : OSTEOPOROZ (Kemik erimesi)

Orta yaşı geçince kadın-erkek ayırt etmeden herkeste kemik kütlesi azalır. Ancak menopoz sonrasında kadınlarda bu durum daha belirgindir.
OSTEOPOROZ'da kemikler daha delikli hale gelir. Kemik dayanıklılığı azalır. Ufak tefek kaza ve düşme kırıkla sonuçlanabilir.
Bir çok hastalıkta olduğu gibi ancak erken teşhisle bu hastalığa
ENGEL OLMAK MÜMKÜNDÜR. Osteoporoz yani kemik erimesi teşhisi KEMİK ÖLÇÜMÜ (osteodansitometre) ile yapılmaktadır.
Konu ile ilgili hekimlerin isteği doğrultusunda çekim yapılmakla birlikte orta yaş üstünde ve 45 yaş öncesinde herkesin bir kez kemik ölçümü yaptırması kendi kemik kütlesi hakkında bilgi sahibi olmasını sağlayacaktır.
Tetkik ücreti 35 YTL olup (tek bölge ücretidir) herhangi bir sevke gerek olmadan çekiminizi yaptırabilirsiniz.
KEMİK ÖLÇÜMÜ TETKİKİ ÇOK KOLAYDIR
Hastaya herhangi bir ilaç verilmeden sırtüstü yatırılarak çekim yapılmaktadır. Yaklaşık 8 dakika içinde tetkik tamamlanır ve beş dakika sonra raporunuzu alabilirsiniz.

TOMOKAY
RADYOLOJİ MERKEZİ

✓ SPİRAL BİLGİSAYARLI TOMOGRAFİ (BT)
✓ ULTRASONOGRAFİ (US)
✓ RENKLİ DOPPLER ULTRASONOGRAFİ
✓ 4 BOYUTLU GEBELİK ULTRASONOGRAFİSİ
✓ GİRİŞİMSEL RADYOLOJİ (BİYOPSİ vb)
✓ OSTEODANSİTOMETRE (KEMİK ÖLÇÜMÜ)

Dr. Ziya Kaya Mah. Dutluk Sok. No: 3
(Eski SSK Hastanesi ile MIGROS arasında)
Gemlik - BURSA
Tel: (0.224) 513 65 29
513 65 30
Fax: (0.224) 513 65 18

ELEMAN ARANIYOR

PERDE RAYI TAKABİLECEK ELEMAN ARANIYOR
ÖZLEM MEFRUŞAT
Tel : 513 30 83

ELEMAN ARANIYOR

Polikliniğimizde çalıştırılmak üzere HEMŞİRE ve ATT'ler alınacaktır.
İrtibat Tel : 513 21 22
514 10 80

Karayemiş yaşlanmayı geciktiriyor

Ordu Üniversitesi Ziraat Fakültesi Bahçe Bitkileri Bölümü Öğretim Üyesi Doç. Dr. Ali İslam, karayemişin, antioksidan özelliğiyle yaşlanmayı geciktirdiğini söyledi. Doç. Dr. İslam, halk arasında "taflan" olarak da bilinen karayemiş meyvesinin en iyi Karadeniz bölgesinin sahil kuşağında yetiştirildiğini belirtti. Karayemişin yaprağı, çekirdeği ve meyvesinin kullanıldığını ifade eden Doç. Dr. İslam, "Meyvesi taze olarak tüketilir. Ayrıca reçel, pekmez, tuzlama, turşu ve kurutularak da değerlendirilir. Tokluk hissi verdiğinden, diyet yiyeceği olarak kullanılır. Pasta, kek, biskuvi ve özellikle kompostolara aroma ve tat vermek için kullanılır"dedi. Karayemişin bazı ilaçların yapımında katkı maddesi olarak da kullanıldığını kaydeden Doç. Dr. İslam, meyveleri üzerinde yapılan çalışmalarda karayemişte minerallerin ve antioksidan maddelerin bol miktarda olduğunun tespit edildiğine dikkati çekerek, "Karayemişteki antioksidanlar, alzheimer, diyabet, doku ve cilt hastalıklarına karşı ve vücuttaki hücre yenilenmesi ile kansere karşı etkilidir. Karayemiş, antioksidan özelliğiyle yaşlanmayı geciktirir" diye konuştu.

ÇİZİYORUM

Barış Güler'in kaleminden

7 YAŞ

GEMLİK ÜLKÜ OCAKLARI'NIN ORGANİZASYONU ve GEMLİK HALK DANSLARI FOLKLOR DERNEĞİ'NİN KATKILARIYLA

1. TÜRK BOYLARI HALK OYUNLARI ŞENLİĞİ

Bu yıl birincisini gerçekleştirdiğimiz TÜRK BOYLARI HALK OYUNLARI ŞENLİĞİ'ne tüm Gemlik halkı davetlidir.

GEMLİK ÜLKÜ OCAKLARI

KATILIMCILAR

Gemlik Halk Dansları Folklor Derneği	Makedonya	Azerbeycan
Irak Türkleri	Yakutistan	Tuva Türkleri
K.K.T.C.	Karaçay	Çeçenistan
	Kırım	Acara

PROGRAM
Tarih : 21 Temmuz 2006 Cuma günü
Saat : 18.30
Balıkpazarı Meydanı, Ahmet Suren Meydanı, Yunus Emre Çocuk Parkı yanında Halk Oyunları Gösterileri
Saat : 20.00
Gemlik İlçe Ataturk Şehir Stadyumu onunden başlayıp İskele Meydanı'nda son bulacak "Şenlik Yürüyüşü"
Saat : 21.00
İskele Meydanı Festival Alanı'nda Arif Nazım'ın sunumuyla Halk Oyunları Şenliği ve havai fişek gösterisi.

TURAN TRAFİK
ADNAN TURAN
Her türlü araç devir Yeni kayıt, Plaka, Ruhsat, Fenni muayene Sigorta işlemleri yapılır.
Adres: Gürle İş Merkezi
Kat: 1 No: 66 - GEMLİK
Tel : (0.224) 514 62 02
GSM: (0.537) 933 25 26

SATILIK DAİRE
Küçük Kumla Siteler Mahallesi Karaağaç Sitesi Ertur 9. Sitesi C Blok 5 nolu daire Sahibinden satılıktır.
GSM : (0.542) 726 18 23

BAYAN HASTAYA BAKACAK BAYAN HASTA BAKICI ARANIYOR
Mür. Tel : 513 26 10

Türkiye 5.'si
Bursa 1.'si
Murat Pasin
2006
OKS'de
Türkiye 7.'si
Bursa 2.'si
Aysun Mutlu
geleceği birlikte kazandık
www.kulturdersanesi.com.tr
KÜLTÜR DERSANELERİ
BURSA KÜLTÜR KOLEJİ
Murat Pasin; özel okullar sınavı Türkiye 3., Bursa 1.'si ve Aysun Mutlu; Türkiye 5.'si ve Bursa 3. sü olmuştur.
KÜLTÜR DERSANELERİ
BURSA KÜLTÜR KOLEJİ
İhsaniye (OKS) : 249 79 79 - Sarıtaş (OKS): 223 15 15
Beşevler (OKS) : 451 11 12 İnegöl (OKS) : 713 53 51
Gemlik (OKS) : 514 00 10 Bursa (ÖSS) : 224 95 95 Gemlik (ÖSS) 512 34 34
İnegöl (ÖSS) : 713 05 05 / Bursa Kültür Koleji : 267 00 72

Yaz mevsimi ve dış kulak iltihabı

Kocaeli'nin Gebze İlçesi'nde bulunan Anadolu Sağlık Merkezi (ASM) Kulak Burun Boğaz (KBB) Uzmanı Dr. Murat Şirin, dış kulakta cilt problemi olanların yada dış kulak yolu enfeksiyonları bulunanların, tatillerinin burunlarından gelme mesi için, yüzme sırasında kulaklarına çok dikkat etmeleri gerektiğini söyledi. Yazın gelmesi ve yüzme sezonunun açılmasıyla birlikte, en sık karşılaşılan sağlık problemlerinin kulak tıkanıklarına bağlı işitme kayıpları ve dış kulak yolu enfeksiyonları olduğunu belirten Uzman Dr. Murat Şirin, "Her iki problem de yüzerken veya duş alırken, dış kulak yoluna su kaçmasıyla oluşur. Kulak, dış kulak yolundaki salgı bezleri ile bir salgı üretir. Bu salgının dış kulak yolunu enfeksi yonlara karşı koruyucu bir etkisi vardır. Salgı, dış kulak yolundaki hücre hare ketiyle dışarı doğru itilir ve normal şartlarda kulakta birikmez. Ancak bazı durumlarda örneğin, dış kulak yolunun kemik çıkıntılar ile daralması, aşırı kıllanma veya dış kulak yolu cildini tutan egzama, seboreik dermatit gibi hastalıklarda hem salgının niteliği değişir, hem de kulak dışına doğru taşınması bozulur. Keza bazen de hastalar, aşırı hassasiyet gösterip, kulaklarını tamamen temizleyecekler düşüncesiyle, kulak çubuklarını veya benzer amaç için kullanılan malzemeleri kulak kanalının iyice içine sokarak, bu salgıyı kulak zarına doğru ittirmektedir. Dış kulak yolunu tamamen tıkamadıkça, çok fazla fark edilmeyen bu birikinti de, yüzerken veya duş alırken kulağa kaçan su ile şişip dış kulak yolunu tıkadığında, hastada kulakta dolgunluk hissi ve işitime kaybına yol açarak sıkıntıya sebep olur. Enfeksiyon gelişmediği sürece ağrı yoktur. Bu durumda bir KBB hastalıkları uzmanına başvurmak gerekir" ifadelerini kullandı.

NÖBETÇİ ECZANE

21 Temmuz 2006 Cuma
MELİS ECZANESİ
Balıkpazarı Mh. Yedievler Sok.
Tel : 513 52 65 GEMLİK

GEMLİK'İN İLK GÜNLÜK GAZETESİ
GEMLİK Körfez
GÜNLÜK SİYASİ GAZETE
YEREL SÜRELİ YAYIN
YIL : 34 SAYI : 2498
FİYATI : 0.25 YTL. (KDV Dahil)
Sahibi : Kadri GÜLER
Sorumlu Yazı İşleri Müdürü : Serap GÜLER
Haber Müdürü : Seyfettin ŞEKERSÖZ
İstiklal Cad. Bora Sok. No:3/B
Tel : 513 96 83 Fax : 513 35 95 GEMLİK
Yönetim ve Basım Yeri : KÖRFEZ OFSET
Matbaacılık-Yayıncılık-Reklamcılık Tesisi
İstiklal Cad. Bora Sok. No:3/B GEMLİK
(Dini bayram Günleri ve Pazar günleri yayınlanmaz)

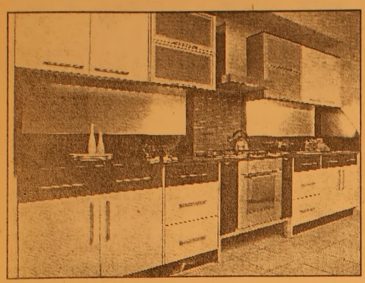

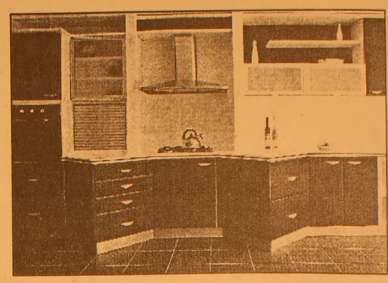

Modern çizgiler, sıradışı tasarımlar ve yeni bir yaşam tarzı...
UZAY'da mutfaklar hayatın keyfi haline geliyor

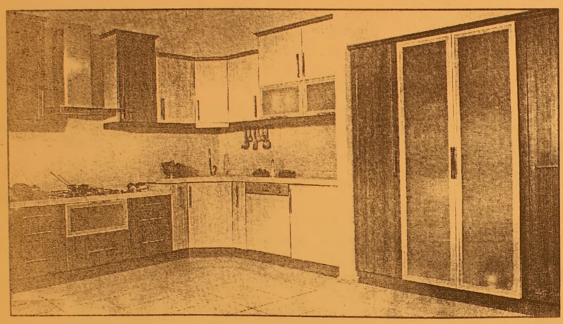

Evinizin pratik ihtiyaçları için doğru çözümler, küçük detaylar için farklı öneriler ve mutfak keyfi için tek adres : UZAY MUTFAK

Modern ve estetik tasarımı, en küçük ayrıntısında bile kendini gösteren kaliteli malzemesi, ekonomik fiyatı ve taksit avantajlarıyla, evler UZAY manzarasına kavuşuyor.

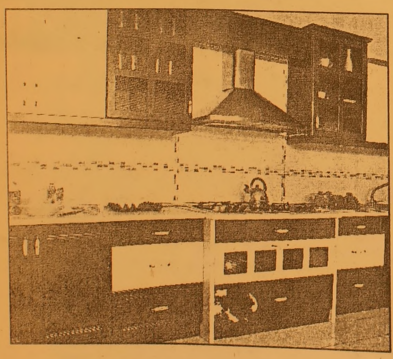

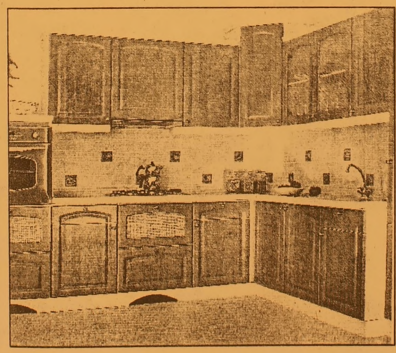

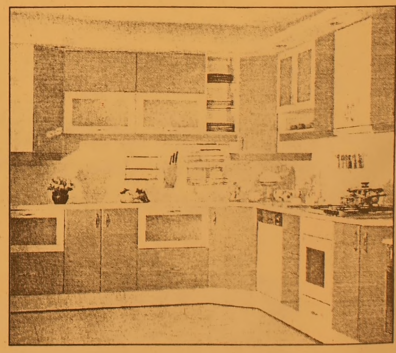

24 Temmuz 2006 Pazartesi günü saat: 14.00'de yapılacak olan işyerimizin açılışına tüm Gemlik halkı davetlidir.

Mustafa KARA

Orhangazi Cad. No: 82 / B Gemlik / BURSA TEL : 514 59 79

ÖZEL AYKENT İLKÖĞRETİM OKULU

"İyi bir gelecek Aykent ile başlar"

Özel Aykent İlköğretim Okulu ve Anasınıfı 2006-2007 dönemi kayıtları başladı

Gemlik - Orhangazi yolu 2. Km.
Umurbey Paşabahçeler Mevkii
Tel : 513 50 84 GEMLİK
www.aykentilkogretim.k12.tr

Deneyimli kadromuz ve çağdaş eğitim anlayışıyla sizlere en yakın özel okuluz

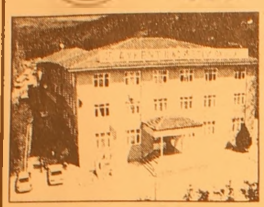

OKULUMUZUN YETİŞTİRDİĞİ ÖĞRENCİLER: Hoşgoruludur, şeffaftır. Olaylara profesyonellikle yaklaşır ve çözer. Planlıdır, çalışmalarını planlar ve uygular. Evrenseldir, çağa ayak uydurmasını bilir. Yeniliklere açıktır. Süreç odaklıdır, paylaşımcıdır. Her zaman ve her konu da özveri ile çalışır. Vefakardır, dostlarını asla unutmaz. Sürekli eğitim ilkesi ile hareket eder. Kararlı ve tutarlıdır, kendi kararlarını verir ve uygular. Özgüveni tamdır. Her yerde ve her ortamda kendini ispatlar. Engel tanımaz. "BAŞARACAĞIM" der ve başarır....

2006-2007 EĞİTİM ve ÖĞRETİM YILI ÜCRETLERİMİZ

SINIFLAR	FİYAT
ANA SINIFI	3.300 YTL
1.SINIF	4.000 YTL
2. SINIF	4.750 YTL
3. SINIF	4.750 YTL
4. SINIF	4.750 YTL
5. SINIF	4.750 YTL
6. SINIF	4.750 YTL
7. SINIF	4.750 YTL
8. SINIF	4.750 YTL

Not : Ücretlerimize Eğitim-Öğretim, yemek, servis ve KDV dahildir

GEMLİK'İN İLK GÜNLÜK GAZETESİ

GEMLİK **Körfez**

TARAFSIZ SİYASİ GAZETE

22 Temmuz 2006 Cumartesi info@gemlikkorfezgazetesi.com 25 Ykr

birey®
dergisi DERSHANESİ

bire bir
ilgilenmeye geliyoruz...
İstiklal Cad. Gurçay İş Mrk. No.36 Tel : 514 15 15 GEMLİK
e-mail: bursa@birey.com

Ülkü Ocakları Dergisi Gemlik Temsilciliği'nin düzenlediği şenlik ilgi gördü.

Türk Boyları Halk Oyunları Şenliği yapıldı

Bu yıl birincisi yapılan Türk Boyları Halk Oyunları Şenliği Balıkpazarı, Ahmet Süren Meydanı, Yunus Emre Çocuk Parkı'nda yapılan gösteriler ile başladı. Şenliğe katılan 10 türk folklör ekibi gece de İskele Meydanı'ndaki festival alanında Gemliklileri folklöre doyurdular.

1. Türk Boyları Halk Oyunları Şenliği dün Türk Halk Boylarının folklörcülerinin ilçenin çeşitli merkezlerindeki gösterileri ile başladı. İskele Meydanı'ndaki gösteriler ve havai fişek gösterileri ile son buldu. Şenliğe, MHP'lilerden başka siyasi partinin ve resmi kurumun katılmaması dikkat çekti.

Haberi sayfa 3'de

Şenlik yürüyüşünden bir görüntü

Güne Bakış

Kadri GÜLER
kadri_guler@hotmail.com

Şenlik MHP gösterisine dönmemeli

Gemlik yeni bir şenliğe ev sahipliği yaptı.

Bu yazıyı yazdığım sırada ilçenin üç köşesinde birinci "Turk Boyları Halk Şenliği"ne katılan Türk boylarının folkorcüleri gösteriler yapmış, gösteri yürüyüşü yeni başlamıştı.

Gemlik çeşitli folklör şenliklerine ev sahipliği yaptı.

Gemlik Turizm Festivallerinde, Ahmet Süren Zeytin Dalı Halk Dansları Şenliklerinde, ulusal ve uluslararası folklörcüleri konuk etti Gemlik..

Gemlik şenlikler açısından bir ilki "Özürlüler Şenliği" ile de başlattı..

Bu kez bir başka ilke adım atıldı.

Kazakıstan'dan, Romanya'ya, Irak'taki Reşadiye Türklerine kadar dünyanın dört bir yanında yaşayan Türklerin folklörcülerini Gemlik'te buluşturdular.

Ülkü Ocakları bildiği gibi Milliyetçi Hareket Partisi'nin gençlik kolları gibi çalışan bir fikir kulübüdür.

Küçük yaştan çocukları Alpaslan Türkeş'in ve ondan önceki Türkçülerin doktirinlerine göre yetiştirirler. Türk milliyetçiliğini savunurlar. Daha da öte giderek tüm Türkleri bir bayrak altında toplamayı ülkü edinmişlerdir.

Uzak hedef Turandır.

Yürüyüşte gözlemlediğim kadarıyla katılım güzel ama işi siyasi gösteriye dönüştürmek hoş değil.

Bu böyle giderse, şenlik kısa bir zamanda balon gibi söner. Bir tek MHP'liler izler..

ÖSS'de ki Başarımız Devam Ediyor

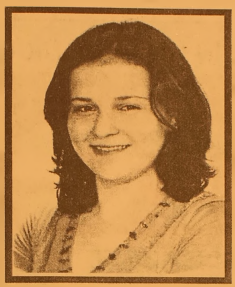

Gülşah ALP
EA Puanı : 349,228
EA Gemlik 1.cisi
Türkiye 617.cisi

Özlem DOĞAN
EA Puanı : 348,468
EA Gemlik 2.si Türkiye 671.si

Damla ÇULHAOĞLU
EA Puanı :337,317
EA Gemlik 3.sü Türkiye 1932.si

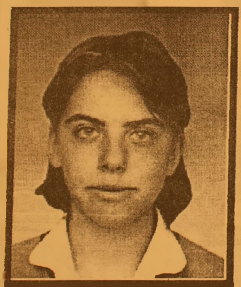

Elif BONCUK
Sayısal Puanı: 348,943
Sayısal Gemlik 3.sü

Semra BAYER
Sözel Puanı : 326,493
Sözel Gemlik 3.sü

ÖZEL GEMLİK
KÖRFEZ FEN DERSHANESİ

2006-2007 Öğretim Yılında ÖSS Hafta İçi Öğrencilerine Tam Gün Eğitim Fırsatı

Adres : Eski Pazar Cd. A.Semiz İş Merkezi No:6/2 Gemlik

TEL: 514 68 00 - 514 75 57 - 514 32 84

Ülkü Ocakları Dergisi Gemlik Temsilciliği'nin düzenlediği şenlik ilgi gördü.

Türk Boyları Halk Oyunları Şenliği yapıldı

Bu yıl birincisi yapılan Türk Boyları Halk Oyunları Şenliği Balıkpazarı, Ahmet Süren Meydanı, Yunus Emre Çocuk Parkı'nda yapılan gösteriler ile başladı. Şenliğe katılan 10 türk folklör ekibi gece de İskele Meydanı'ndaki festival alanında Gemliklileri folklöre doyurdular.

Seyfettin ŞEKERSOZ

1. Gemlik Türk Boyları Halk Oyunları Şenligi yapıldı. Gemlik Ülkü Ocakları Dergisi Temsilciligi'nin düzenlediği ve bu yıl ilk kez yapılan "Türk Boyları Halk Oyunları Şenliği" dün saat 18.30'da Balıkpazarı, Ahmet Süren Meydanı ve Yunus Emre Çocuk Parkı yanında halk oyunları gösterileri ile başladı. Aynı saatlerde Umurbey Celal Bayar Anıt Mezarı onunde de gösteriler düzenlendi. Çeşitli türk boylarından 10 halk ekibinin katıldığı Şenlik Yürüyüşü de saat 20.oo'de Atatürk Stadyumu önünden başlayarak, İskele Meydanı'nda son buldu. "Türk Boyları Halk Oyunları Şenliği"ne Kuzey Kıbrıs Türk Cumhuriyeti, Makedonya, Yakutistan, Karaçay, Kırım, Azerbeycan, Çeçenistan, Tuva Türkleri ve Acara bölgesinden gelen Halk Oyunları ekipleri katıldı. Gece, İskele Meydanı'ndaki Festival alanındaki gösterilere Gemlik Halk Dansları Folklor Derneği Halk Oyunları ekibi de Bursa Bölgesinin oyunları ile katılarak, renk kattılar. Saat 18.30'da Balıkpazarı'nda yapılan gösterilerde Acara Bölgesi Halk Oyunları ile Rusya'nın Kabartay Balkarya bölgesinde yaşayan Türk folklörcüleri gösteri yaptılar. İskele Meydanı'nda yapılan gösterilerin sunuculuğunu ise Halk Ozanı Arif Nazım yaparken, gecede konuşan Gemlik Ülkü Ocakları Başkanı Osman Durdu, dünyanın çeşitli bölgelerine dağılmış olan Türk boylarının zengin Türk halk folklörü gösterilerinin yapıldığı ilk şenliğin Gemlik'te düzenlenmesinin kıvancını yaşadıklarını belirterek, *"Bu şenlik, dünyanın çeşitli yerlerindeki Türklerin biraraya gelerek, kaynaşmasını sağlayacak ve kültürel zenginliklerimizin tanıtımına hizmet edecektir"* dedi. "1. Türk Boyları Halk Oyunları Şenligi" gece boyunca devam ederken, havai fişek gösterileri de geceye renk kattı.

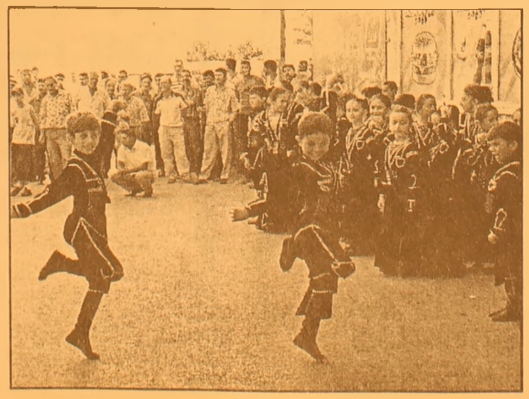

Vicdanca

Vicdan Kayır TOPAKTAŞ

Paraallah!!!

Paragöz... Cimri... Parayı seven... Maddiyatçı... Dini imanı para! Parayı sevenlere dair sözcükler.

Çocukluğumda paylaşmasını bilmeyen, bir kahve dahi ikram etmekten kaçınan komşulardan, akrabalarımdan söz edilirdi. O kadar azlardı ki henüz, belki bir mahallede bu sayı bir elin parmaklarını geçmezdi.

Deniz köyümün denize nazır babaevinde oturuyorum; mandalina ağacı yeşil kupelerini henüz takmış. Kışın turuncu olacak... Annemin zeytin tenekelerine ektiği ortancalar mor, pembe top top...

Güllerimiz de vardı, bir de ıhlamur ağacımız. Gitti... Zira, Rumlardan kalma bu evin bahçesi beton olunca, toprak azaldı. Yanımızda yılların komşusu Güner abla ile Adnan abi , dünya tatlısı kızları Handan ve Sibel ile paylaşıyoruz güzellikleri;

Minik bahçemizdeki asma, ıhlamur, güller, ortancalar yağmur sularına kurban gitti. Zira yazlığımızda ayrıca kiralık verdiğimiz evimizin de rutubet sorunu her geçen gün arttı!

Anneciğim, su borularının tamirinden de bıkınca, gülleri yan komşunun bahçesine taşıdı, ortancaları tenekelere dikti. Mandalina ile incecik, kırışık, kıvrık gövdesi olan asmaya dokunamadı.

Genç bir kadının derisinden daha diri olan ıhlamurun gövdesi de birkaç dakika içinde kesiliverdi...

Kırk yıllık komşumuz Güner ablalarda rütubet sıkıntısı yaşıyor, çarpık yapılaşmadan yıllardır.

Ne yazik ki, çevremizi beton yığını villa adı altında bir çok binalar sarıvermesi ile rutubet sorunu kaçınılmaz!Balıkçı barınağının üzerine kaçak yapılan beton ise güzel görüntümüze duvar ordü!

Balıkçı kayıkları o gundur bu gündür yok oldu.

Yağmur suları nereden geçecek?

Onun hesabını yapan yok...

Doğanın dengesini bozmanın bedelini bahçe lerdeki çiçekler yaşadı!

Yıllarca aynı çeşmeyle bahçeyi tek hortumla suladıgımız Güner ablam uzgun, rutubetten aynı bizim gibi...Eh balıkçı gelini anlıyor, güzellikleri .

İki komşu kalıverdik, nezaket çayları içinde.

"Müsaitseniz bu akşam size geleceğiz", "Müsaitseniz bahçenizdeki çeşmeye hortumu takar mısınız, çiçeklerimi sulayıp su bidonlarını dolduracağım"...Müsaitseniz. Sonradan gelenlerde nerede o nezaket ...Paldır kültür komşunun bahçesine dalıveriyorlar. Güner abla, Adnan abi ve o terbiye ile yetişen Handan , Sibel oyle mi? Bizler akrabalarımızdan çok daha birbirimize bağlıyız... Annem komşu kızlarını bizden ayırmaz; Cumhuriyet yansa birlikte ağlarız... Boyle eski komşular kalmadı mı ki?

Evet eskilerde nezaket var. Bir kahvenin kırk yıl hatırı... Insanlar bahçelerinde, balkonların [illegible] çay ya da kahve içerlerken seslenirlerdi...

Şimdi bakıyorum da. Yeni beton-komşuları yeni dünya duzenine uyum sağlamış!..

Villa adı altında ki evlerinin balkonundan kuçuk bir goruntüye sahne olan komşulardan bile rahatsızlar. Balkonlarını ortüyorlar!.. Dünyanın hangi ülkesinde balkonlarına elbise giydirenler var?! Hapsetmişler kendilerini!

Mavimi perdeden seyret.

Kor gözüm parmağıma.

Öğretmen Babam, insanların ne denli maddi yatçı olduğuna şaşalayıp ağzı açık izlemekte olanı biteni.

Artık her tarafımız paragöz insanların ağlarıyla örülmuş...

Timur Selçuk'un deyişiyle 'Ekonomini tıkırında " olmayınca, bencillikler de doğuruyor...

Bakkalından komşusuna, akrabalarına, kardeşlere kadar uzanıyor, bencillik...

Bir isim soylüyor babam , "Paragöz o kızım. Kahvede karşılaşıyorum, arkasını dönüveriyor, oturursam çay söyleyecek" diye...

Bir isim soylüyor babam, "Kahvede karşılaşı yorum, yanıma oturuyor iki laf edip çayını içiyor, gelecegim diyor, toz oluyor. Eline cebine sokmaya korkuyor" diye...

Bir isim söylüyor babam; "O bakkal mı? O paraallahtır kızım" demesi ile dudağım gerçekten uçukluyor. (ki hiç uçuklamazdı)

Paraallahlar doldurmuş etrafımızı...

Baksanız ya türban modasına... Hani o türbanla inancın sancısını çektikleri, o günlerde okula gidemediklerinin derdine düşen türbanlı kızlara...

Valla paraallah her biri...

Üstelik tek renkten rengârenge bürünen türbanları ile dikkat çekiyorlar. Saçlarda türban, yırtmaçlı etek, göğüsleri ortaya çıkaran dar bodyler... Son günlerde de tesettürlü mayolarıyla reklâm pastasında önemli payı kazandırıyorlar, firmalara...

Bas parayı al, devir...

Paraallahlar yaşamın içinde mantar gibi çoğalıyorlar... Komşunun çocuğuna "Bir ekmek alır mısın?" diyorum, " Artan paradan vercen mi?" diyor. Sevgiyi maddiyata bağlarsan, çocuk kundakta öğrenir rüşveti... Paranın kokusunu...

Paranın kokusu olur mu? Elden ele dolaşan paralar ancak kir kokar. Paranın kokusunu alana ne denir? Babam söyledi, "Paraaallah"...Allah bizi korusun!!! Paraallahtan..

Anadolu Liselerine öğretmen sınavı yapılacak

Seyfettin ŞEKERSÖZ

Milli Eğitim Bakanlığı'ndan yapılan açıklamaya göre Anadolu Liselerine öğretmen olarak atanacakların belirlenmesi amacıyla 21 Ağustos 2006 tarihinde Seçme Sınavı yapılacağı duyuruldu. Seçme sınavına katılacak öğretmenlerde en az üç yıl süre ile görev yapma ve halen Bakanlığın Eğitim ve Öğretim Hizmetleri Sınıfı kadrolarında çalışıyor olmak şartı aranıyor. Seçme sınavı ilgili hususların Personel Genel Müdürlüğünce hazırlanarak 24 Temmuz 2006 tarihinde http:www.meb.gov.tr ve http://personel.meb.gov.tr adresinde yayınlanacak e-kılavuzlarda yer alacağı açıklandı. Başvurma işlemlerinin ise; merkez teşkilatına bağlı okul ve kurumlarca ve illerde okul müdürlüklerince 24 Temmuz-04 Ağustos 2006 tarihleri arasında internet aracılığı ile elektronik ortamda gerçekleştirileceği, bu işlemler ile ilgili açıklamaların ise http://www.meb.gov.tr http://ilsis.meb.gov.tr ve http://personel.meb.gov.tr adresinde yayınlanacak e-kılavuzda yer alacağı bildirildi. Adayların 10 YTL sınav ücretini başvuru tarihleri arasında T.C. Kimlik numarasının yer aldığı nüfus cüzdanı veya yerine geçen belge ile Ziraat Bankası Beşevler Şubesi 5500537-5001 ile Vakıflar Bankası Ankara Merkez Şubesi 2071082 nolu hesaplarına yatıracakları ücret yatırma esnasında adayların girecekleri sınavın isminin belirtileceği açıklandı.

Bursa'da e-bakanlık eğitimi

İçişleri Bakanlığı, "e-devlet" uygulaması kapsamında hazırlanan "e-bakanlık projesi"ni, düzenlenen eğitim seminerleriyle taşra teşkilatlarına tanıtıyor. Proje çerçevesinde Bursa Valiliği de merkez ve taşrada görev yapan tüm İçişleri personelini eğitim seminerine aldı. Bursa Valiliği, İçişleri Bakanlığı'nın genelgesi doğrultusunda Bursa genelindeki tüm bakanlık çalışanlarını "e-bakanlık" programı için eğitime aldı. Pazartesi günü başlayan eğitimler bugün sona erecek. 6 gün süren eğitim seminerleri süresince bakanlığın tüm uygulamalarının bilgisayar ve internet üzerinden nasıl yapılacağı ve programların nasıl kullanılacağı, görevli personele uzmanlar tarafından anlatıldı. Bakanlığın uygulaması kapsamında bütçeden, şikayet başvurularına, evrak onayından ödenek isteğine kadar tüm işlemlerin elektronik ortamda en hızlı şekilde yapılması için gereken teknik bilgiler aktarıldı. Ali Osman Sönmez Mesleki Teknik Eğitim Kampusu ve Bursa Ticaret Lisesi'nde devam eden eğitim seminerlerine vali yardımcıları, valilik birimleri, kaymakamlar, kaymakamlık personeli ve bakanlığa bağlı diğer personel katılıyor.

ÇİMEN ALABALIK TESİSLERİ

Yeni imajıyla hizmetinizde...

Gedelek Köyü altı Orhangazi'den sonra 5. Km.
Tel : (0.224) 586 52 66
ORHANGAZİ

- Köy Kahvaltısı
- Balık Çorbası
- Gözleme
- Kiremitte Kaşarlı Alabalık
- Kiremitte Kaşarlı Mantar
- Piliç Çevirme
- Meze Çeşitleri
- Mangalda Et
- Kuzu Pirzola
- Çöp Şiş
- İnegöl Köfte
- Kaşarlı Köfte
- Kasap Köfte
- Kuzu Külbastı

BAY MUSTAFA ÖZALP EMLAK'TAN

Her Çeşit Emlak
Alım, Satım ve Kiralama Hizmetleri
Daire, Zeytinlik, Villa, Dükkan, Arsa, Arazi
TAPU TAKİP İŞLERİ YAPILIR
ACİL SATILIK ve KİRALIKLARINIZ İÇİN BİZİ ARAYINIZ

Kayhan Mahallesi'nde denizi gören 3 oda 65 m² SATILIK DAİRE
Manastır Dilek Sitesi'nde SATILIK LÜX DAİRE Denizi gören, 3+1, 140 m²
Balıkpazarı'nda 115 m2 2+1 Satılık Daire
3 Ayrı Daireli Müstakil Ev (Bahçe İçinde)Yeni Devlet Hastanesi Altı
Eski Pazar Cad. 100 m2 Dükkan, Serçe Sokak 54 m2 2 dükkan
Eski Sahilde 3+1 110 m2 asansörölü, kombi kaloriferli daire
Bağ-Kur Sanayi Sitesinde 185 m2 çekme katlı, içindeki yeni atarı makineleriyle satılık dükkan. Önünde 115 m2 Bahçeli
K.Kumla'da Ayazma Mevkii 6 Dönüm Zeytinlik

Yalova'da Termal Barajı'nın altında 408 m2 arsa - Çınarcık, Yalova 448.54 m2 arsa
Termal Barajı'nda 407.77 m2 arsa
Termal Girişinde 433.02 m2
Termal yolu Gülerce Villalarının altı 9880 m2 arsa
Umurbey'de 12 dönüm arazi ve Azot kavşağına 400 m2 uzaklıkta

Trafik, Kasko Dask, Acıbadem Sağlık ve Her Türlü Sigorta İşlemleri ve Doğalgaz Poliçesi Yapılır.
ŞEKER SİGORTA
Macide ÖZALP
Tel : 513 24 74 Fax: 514 10 21

Polis Okulu Kavşağı açıldı

Bursa Büyükşehir Belediyesi'nin 'Ulaştıran ulaşım' hedefi doğrultusunda yapılan Polis Okulu Kavşağı trafiğe açıldı. Büyükşehir Belediye Başkanı Hikmet Şahin, Polis Okulu Kavşağı'nı trafiğe açmadan önce yaptığı konuşmada, verdikleri bir sözü daha zamanında yerine getirmenin mutluluğu içinde olduğunu söyledi.

Yüksek İhtisas, Orhaneli, Merinos, Esentepe ve Polis Okulu'na kavşakların Bursa'yı ulaştıran ulaşım hedefine bir adım daha yaklaştırdığını ifade eden Başkan Şahin, *"Polis Okulu Kavşağı'nı da Yüksek İhtisas'ta, Orhaneli'nde, Merinos'ta ve Esentepe'de olduğu gibi söz verdiğimiz süreden önce hizmete açıyoruz. Bursa'ya bir gerdanlık daha kazandırdık. Hayırlı olsun"* dedi.

"Yerel Kalkınma 2004 devam ediyor"

'Ulaştıran ulaşım' hedefi için ilk olarak İhtisas Kavşağı'nın daha sonra da sırasıyla Orhaneli, Merinos ve Esentepe ile Polis Okulu Kavşakları'nın yapıldığını söyleyen Başkan Hikmet Şahin, *"İki yıl önce yerel kalkınma 2004 Bursa'da başlayacak dedik ve gördüğünüz gibi Yerel Kalkınma 2004 devam ediyor. 500 metre uzunluğunda ve 28 metre genişliğinde olan Polis Okulu Kavşağı 140 günde tamamlandı"* şeklinde konuştu.

Bursa'da başlayan değişim rüzgarı ve kabuk değiştirmenin bundan sonra da hiç durmadan devam edeceğini belirten Şahin, *"Ulaşımı ile, çevre projeleri ile, sosyal belediyecilik anlayışı ile değişim devam edecek. Arkadaşlarımla beraber Bursa'ya özlenen belediyeciliği getireceğiz dedik ve artık Bursa altın çağını yaşıyor"* dedi.

Şahin, "Kesintisiz ulaşım için şimdide sıra Otosansit Kavşağı'nda"

Yerel yönetim, merkezi idare ve siyasi işbirliği ile Bursa için el ele gönül gönülle hep birlikte çalıştıklarını söyleyen Başkan Hikmet Şahin, *"Bu çalışma tempomuz içerisinde vatandaşlarımızın dualarına ihtiyacımız var. Bu dualar olmasa bu kadar çok projeyi tamamlayamazdık"* dedi. Acemler Kavşağı'nı Ağustos ayının son günlerinde hizmete açacaklarını belirten Şahin, *"Yakın Doğu Çevre Yolu hızla ilerliyor ve Ankara Yolu'nda kesintisiz ulaşım için şimdide sırada Otosansit Kavşağı var. Yolun açık olsun Bursa"* diye konuştu. Şahin, Bursa için, Bursalılar için yatırım müjdeleri vermeye devam edeceklerini ifade ederek, Polis Okulu Kavşağı'nı trafiğe açtı ve sürücülere hayırlı yolculuklar diledi.

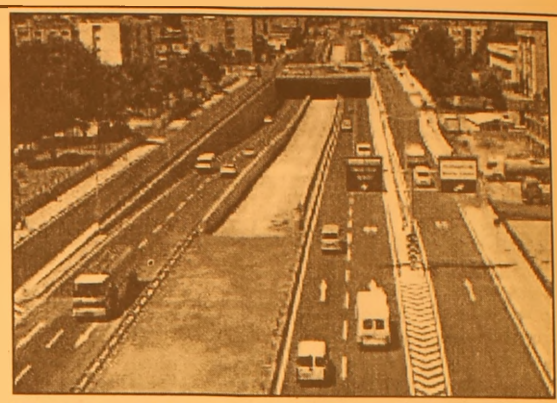

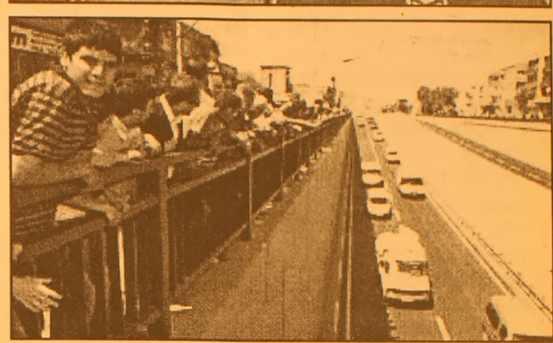

Bursa hak ettiği hizmetleri almaya başladı

AK Parti Bursa Milletvekilleri Mustafa Dündar, Osmangazi Belediye Başkanı Recep Altepe ve Yıldırım Belediye Başkanı Özgen Keskin de, Bursa'nın AK belediyecilik döneminde hak ettiği hizmetleri almaya başladığını söylediler. Konuşmalardan sonra Başkan Şahin'in talimatıyla Polis Okulu Kavşağı trafiğe açıldı. Sürücüler, Başkan Şahin'e teşekkürlerini korno çalarak iletirken, coşkulu görüntüler yaşattı.

REGAL PC SHOP

NOWOX BİLGİSAYAR

AKLINI SEVEN REGAL ALIR

FİYAT FARKI CEBİNE KAR KALIR

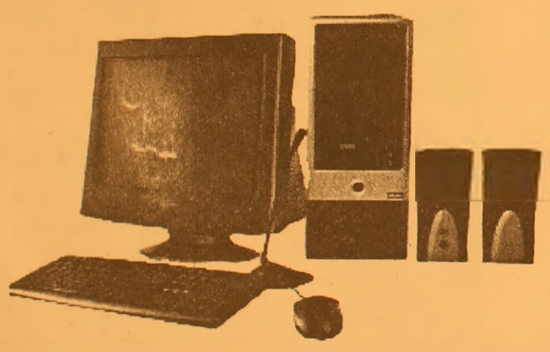

527 $ + K.D.V. başlayan fiyatlarla

775 $ + K.D.V. başlayan fiyatlarla

HERKESE

REGAL 3600 DivX'li DVD OYNATICI

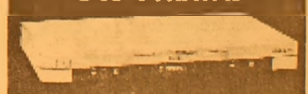

REGAL 37 EKRAN TELETEXT TV

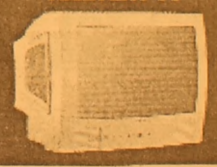

ADSL ABONELİK PAKETİ

Hem ADSL modem, hem de ADSL aboneliği bir arada

HEDİYE!

AYRICA

axess

REGAL'DE AXESS'E ÖZEL

12 TAKSİT

FİRMANIZI İNTERNETE TAŞIYORUZ

REFERANSLARIMIZ

www.firmaniz.com
isim@firmanız.com

Gemlik Körfez Gazetesi www.gemlikkorfezgazetesi.com
Baytaş İnşaat www.baytasinsaat.net
Atamer Hotel www. atamerhotel.com
GEMSİAD www.gemsiad.org
Tatcan Zeytincilik www.tatcan.com
Gemlik Tır Koop. www.gemliktirkoop.com
Gemlik Lions Kulubü www.gemliklions.com
DİĞER REFERANSLARIMIZ İÇİN: www.gemlikweb.com

NOWOX BİLGİSAYAR

Gazhane Cad. No: 14 Gemlik / BURSA
Tel: (0.224) 512 25 63
www.gemliknowox.com

Vergi düzenlemesi belediyeleri sevindirdi

Maliye Bakanlığı'nın, emlak vergisi metrekare birim değerlerinde yeniden inceleme yapma kararı alması, emlak vergilerini düşük bulan ilçe belediyelerini sevindirdi.

Emlak vergisinde 3 yıl için belirlenen metrekare birim değerleri, 11 Ağustos 2006 tarihine kadar yeniden incelenecek. Buna göre arsa ve arazilere ait asgari birim değerlerinin tespiti, arsa ve arazi takdir komisyonları ile büyükşehir belediyesi bulunan illerde kurulacak merkez komisyonunca yapılacak.
Maliye Bakanlığı'nın düzenlemesiyle ile ilgili henüz net bir bilginin belediyeye ulaşmadığını belirten Osmangazi Belediye Başkanı Recep Altepe, emlak vergilerinin, belediyenin en önemli geliri olduğunu belirtti. Yapılacak uygulama ile farklı rayiç bedelleri bulunan emlakların vergilerinin yeniden düzenleneceğini anlatan Altepe, "Değeri çok yüksek olmasına karşın, yeri ve rayiç bedeli düşük olan emlak sahipleri düşük vergi ödüyor. Diğer taraftan gerçek bedeli düşük olmasına karşın, belirlenen bedel nedeniyle yüksek vergiler ödeyen vatandaşlar var. İncelemeler sonucunda yeniden yapılacak değer tespitleri ile bu haksızlığın ortadan kalkamasını umuyoruz" dedi.
Vergi birim değerlerinin yeniden incelenmesini ve düzenlenmesini olumlu bir uygulama olarak karşılayan Yıldırım Belediye Başkanı Özgen Keskin ise özellikle Yıldırım'ın vergi gelirleri konusunda oldukça geri kaldığını savundu. Nüfusu 600 binlere yaklaşan Yıldırım'da metrekare birim değerlerinin, Osmangazi ve Nilüfer'e göre çok düşük olduğunu savunan Keskin, "Belediyenin en önemli geliri emlak vergisidir. Maliye Bakanlığı'nın yapılacak incelemeler sonucunda Yıldırım ile diğer ilçeler arasındaki emlak vergisi metrekare birim fiyatı açığını kapatacağını umuyorum. Hizmetlerin devam için vergi alınması şart. Vatandaşlarımızdan bunu düşünerek, yapılacak artırımları normal karşılamalarını istiyorum" diye konuştu. BHA

Akın; "İnternette indirim yeterli değil"

Bilgisayar Sektörü İş adamları Derneği (BİSİAD) internetin ucuzlatılması için hükümete yapılan çağrıların olumlu sonuçlanmasının, bilgi toplumu olma çabalarına katkı sağlayacağını ancak yeterli olmadığını açıkladı.

BİSİAD'dan yapılan açıklamada, kotalı bağlantıya sahip tüm internet kullanıcıları için ADSL'in iki kat hızlandığının duyurulduğu hatırlatıldı ifade edilirken, 512 kilobayt olan temel internet bağlantısının 1 megabayta çıkarıldığı hatırlatıldı.
Böylece kotalı internet kullanıcılarına şimdikinden 2 kat daha hızlı internet bağlantısı sağlanacağı belirtilen açıklamada, limitsiz abonelik ücretlerinde de yüzde 17,5'e ulaşan indirim olduğu ifade edildi.
Yeni düzenlemenin Türkiye'nin bilgi toplumu olmasında çok önemli katkıları olacağını belirten BİSİAD Yönetim Kurulu Başkanı Osman Akın "BİSİAD olarak bilgi toplumuna giden yolun internet ve bilişim teknolojilerinden geçeceğini her ortamda aktarıyoruz. Ancak ülkemizde henüz bunun için uygun altyapı tam anlamıyla oluşmadı. İnternet kullanımı ve evlerdeki bilgisayar oranı çok düşük. Böyle olduğu halde internet ve bilgisayarların fiyatları vergi yükleri ile birlikte birçok insanın ulaşamayacağı düzeyde. Yapılan indirime rağmen Türk Telekom'un mevcut ADSL tarifesine göre 1 MB hızında sınırsız ADSL abonelerinin aylık ödemesi gereken ücret 95 dolar. Oysa aynı hızdaki ADSL bağlantısı Avrupa'da 30 dolar düzeylerinde. Bu veriden de Avrupa'nın en pahalı internetini bizim kullandığımız ortada" dedi.
Fiyatlar konusunda alınması gereken çok yol olduğunu belirten Osman Akın, önümüzdeki günlerde de bilişim sektöründeki gelişmelerin takipçisi olacaklarını belirtti. BHA

Büyükşehir Belediye Bandosu Tophane'de müzik ziyafeti çekti

Bursa Büyükşehir Belediye Bandosu, "Her Yerde Müzik" sloganı ile yaz boyunca Bursa'nın farklı mekanlarında gerçekleştireceği konserlerine dün akşam Tophane'deki tarihi saat kulesinin önünde verdiği muhteşem konserle başladı.
Ortak bir kent kültürü oluşumuna destek vermek ve hemşerilik bilincinin gelişimine katkıda bulunmak amacıyla startı verilen proje kapsamında Büyükşehir Belediye Bandosu, Bursalı müzik severlere unutulmaz bir müzik ziyafeti sundu.
Günümüzün popüler şarkı ve marşları seslendiren Bando, Bursalılardan büyük alkış topladı. Yaklaşık bir saat süren konserde yerli ve yabancı pek çok şarkıyı seslendiren bando, merhum sanatçı Barış Mançu ve Sezen Aksu'nun da unutulmaz eserlerine farklı bir yorum getirerek sundular.
Büyükşehir Belediye Bando yetkilileri konserlerin bundan sonra da artarak devam edeceğini belirterek, amaçlarının geniş kitleleri çok sesli müzikle tanıştırmak ve kent halkına bir yaz çeşnisi sunarak hoşca vakit geçirmelerini sağlamak olduğunu belirttiler.
Bursa Büyükşehir Belediye Bandosu, "Her Yerde Müzik" sloganı ile startını verdiği konserler serisi, 4 Ağustos Cuma akşamı Kestel, 10 Ağustos Cuma akşamı Mudanya, 18 Ağustos Cuma akşamı Ahmet Taner Kışlalı Meydanı ve 25 Ağustos Cuma akşamı da Gürsu'da devam edecek.

Hükümetten 1000 öğrenciye burs

Milli Eğitim Bakanı Hüseyin Çelik, Hükümet olarak bu yıl 1000 öğrenciyi lisansüstü ve doktora yapmak için yurt dışına göndereceklerini söyledi.
Çelik, İskele Öğretmenevi'nde düzenlendiği basın toplantısında 1416 sayılı kanun gereği yetişmiş personel ihtiyacı ve bilim adamı olacaklar için bu yıl Hükümet olarak yurt dışına öğrenci göndereceklerini belirtti.
Önceleri öğrencilerin Amerika, İngiltere, ya da 3. veya 4. dereceden İngiltere veya Fransa'ya gönderildiğini bildiren Çelik, ancak Hükümet olarak bu yıl öğrenci gönderilen ülkelerin sayısını 19'a çıkardıklarını, bu ülkelerin Çin, Rusya, Güney Kore, AB üyesi ülkeler olduğunu söyledi.
Bakan Çelik, yurt dışına gitmek isteyen öğrencilerin, başvuruyla ilgili gerekli bilgilere, MEB'in wep sitesinden ulaşabileceklerini, başvuruların şu andan itibaren yapılabileceğini belirtti.
Çelik, bakanlık olarak TÜBİTAK ile işbirliği yaparak öğrencilerin genel olarak sosyal bilimler, fen dalları, genetik, nanoteknoloji gibi dünyada rağbet gören dallarda gönderileceğini kaydetti.
Gönderilecek öğrencilerin mecburi hizmetle yükümlü olduklarını anımsatan Çelik, burslu öğrencilerin aldıkları eğitim yılı kadar kamuya görev yapmakla yükümlü olduklarını dile getirdi.
Çelik, bunun, üniversite, TÜBİTAK veya herhangi bir kamu kuruluşu olabileceğini, ancak önemli olanın dünyanın tecrübesini kendi ülkelerine taşımaları olduğunu vurguladı.

İspanya'da Türk uyuşturucu çetesi çökertildi

İspanya'da faaliyet gösteren bir Türk uyuşturucu çetesinin ortaya çıkarıldığı bildirildi.
İspanya Emniyet Genel Müdürlüğünden yapılan açıklamada, bu yıl İspanya'da ikinci en büyük uyuşturucu operasyonunun düzenlendiği ve piyasa değeri toplam 9 milyon Avro olan 43 kilogram eroinin ele geçirildiği belirtildi.
Ülkenin güneyindeki Endülüs bölgesinde düzenlenen operasyonda, 3 Türk, 6 İspanyol ve 1 Hırvatın yakalandığı belirtilirken uyuşturucunun ülkeye girişi ve dağıtımında Türklerden oluşan çetenin öncülük ettiği ifade edildi.
Emniyet Genel Müdürlüğü yetkilileri, uyuşturucu mafyasının normalde emlakçılık ve lüks araba satışı işi yaptığını ve operasyon sırasında 4 lüks araba ve 10 cep telefonuna da el konulduğunu açıkladı.
Bir Türk yük gemisinin 11 Temmuzda İspanya'nın güneybatısındaki Huelva kenti limanına gelerek, burada uyuşturucuyu teslim ettiğinin anlaşıldığını söyleyen yetkililer, gemide çalışan Erdem V. (26) ve Şahin E. (24) adlı iki Türkün de tutuklular arasında bulunduğunu duyurdu.

Emniyet'e 6 bin polis alınacak

Haftalık Basın toplantısında gündeme ilişkin açıklamalarda bulunan Emniyet Sözcüsü İsmail Çalışkan Polis meslek yüksekokullarına bu yıl yeni öğrenci alınacağını açıkladı.
Polis meslek yüksekokullarına bu yıl 305'ı kız, 6 bin 100'ü erkek olmak üzere 6 bin 405 öğrenci alınacağını bildiren Çalışkan, okullara girmek için ÖSS puan türlerinden her birinden 195 puan alanların sınava başvurabileceğini kaydetti.
Şehit ve görev malulü olanların eş ve çocukları için 160 puanın yeterli olacağını belirten Çalışkan, başvuruların 24 Temmuz-4 Ağustos 2006 tarihlerinde başlayacağını, 20 Ağustos 2006 tarihinde 25 bölgede yazılı sınav yapılacağını söyledi.

İzmir'den Bursa'ya esrar yolculuğuna darbe

İzmir'den getirdiği 3 kilogram esrar maddesini Bursa'da piyasaya süreceği iddia edilen bir kişi, polisinin otobüse düzenlediği operasyonla yakalandı.
Kaçakçılık ve Organize Suçlarla Mücadele Şube Müdürlüğü'nden alınan bilgiye göre; bir şahsın esrar getireceği istihbaratı üzerine Narkotik Büro Amirliği ekipleri operasyon düzenledi.
İzmir yolu Görükle girişinde pusu kuran ekipler, şehirlerarası otobüsleri takibe aldı. İzmir'den gelen bir otobüsü durduran ekipler, Necati D.'yi (22) otobüsten indirerek, bagajdaki çantasını aradı. Çanta içinde 3 kilogram 152 gram esrar maddesi çıkan Necati D., gözaltına alındı.
Sorgusu tamamlanan Necati D., "Satmak maksadıyla uyuşturucu madde bulundurmak" suçundan sevk edildiği mahkemece tutuklanarak ceza evine gönderildi.

Akaryakıt kaçakçılığına son

Akaryakıt kaçakçılığını önlemek amacıyla TIR'ların deposunda ülkeye giren fazla akaryakıtların vergilendirilmesine yönelik çalışmalar başlıyor...
Edirne Gümrükleri ve Kapıkule Başmüdürü Mehmet Hatipoğlu, deposunda fazla akaryakıtla ülkeye giriş yapan TIR'ların, fazla mazotunu boşaltma işlemi yerine vergilendirme uygulamasına başladıklarını söyledi.
Hatipoğlu, yaptığı açıklamada, Haziran ayında uygulamaya koydukları vergilendirme sistemi ile hem akaryakıt kaçakçılığının önüne geçildiğini hem de orijinal depo haricinde ek depo olayını ortadan kaldırdıklarını ifade etti. Hatioplu, şunları söyledi: "Gümrük sahasına giriş yapan TIR'ların deposu büyük bir titizlikle kontrol ediliyor. Bir TIR'ın 550 litre mazotla gümrükten çıkış yapma hakkı var. Fazla mazotla sınırdan giriş yapmaya çalışan araçlara kesinlikle izin vermiyoruz. Depodaki fazlalık Bilnam dediğimiz gümrüksüz akaryakıt istasyonuna boşaltılıp, Tasiş tarafından da uygun fiyata kurum ve kuruluşlara satışı yapılıyordu. Bu eski sistem hem çok yorucu hem de zaman kaybına yol açıyordu. 1 ay önce uygulamaya koyduğumuz vergilendirme sistemi ile depodaki fazla akaryakıt piyasa değeri üzerinden vergilendirilerek para çevriliyor. Örneğin; Bulgar gümrüğünden Kapıkule gümrük sahasına giriş yapan TIR aracının deposunda 50 litre fazla mazot tespit edildi. Söz konusu fazla akaryakıt piyasa değeri üzerinden vergilendiriliyor. Vergisi ise peşin olarak tahsil ediliyor. Araç şoförü vergisini ödemeden gümrük sahasından kesinlikle çıkış yapamıyor."
1 Haziran itibariyle Kapıkule, İpsala,Hamzabeyli ve Dereköy Sınır Kapılarında şu ana kadar 529 milyar lira fazla akaryakıt cezası kesildiğini ve paranın peşin olarak tahsil edildiği vurgulandı.

Ziynetler çalındı

İhsaniye Mahallesi'nde S.A.'ya ait eve kilit sistemini kırarak giren kimliği belirsiz hırsız ya da hırsızlar, yatak odasından 1 adet künye, 1 adet kelepçeli bilezik ve 4 adet yüzük çalarak kaçtı. Hırsızlık olayının ardından S.A.'nın şikayeti üzerine harekete geçen polis, olay yerinde parmak izi incelemesi yaptı.
Kimliği belirsiz hırsız ya da hırsızların yakalanması için soruşturma başlatıldığı bildirildi
YANGIN PANİĞİ
Davut kadı Mahallesi'nde meydana gelen olayda N.S.'ye ait evden dumanların çıktığını gören vatandaşlar itfaiyeyi çağırdı. Kısa sürede gelen ve alevleri söndüren itfaiye ekipleri, yaptıkları incelemede yangının elektrik arızasından dolayı çıktığını belirledi. Maddi hasarın oluştuğu yangınla ilgili polisin soruşturma başlattığı bildirildi.

4 kalemden fazla ilaç yok

Türk Eczacılar Birliği (TEB), 4 kalem ve 7 günlük tedavi dozunu aşmayacak şekilde ilaç verilmesi konusunda eczaneleri uyardı.
TEB, 4 kalemi aşan ilaçların geri ödeme kurumları tarafından karşılanmayacağını hatırlattı.
TEB Genel Sekreteri Ecz. Erdoğan Çolak, bölge eczacı odalarına gönderdiği yazıda, sağlıkta yapılan yeni düzenlemelere ilişkin eczacıların uyarılmasını istedi. Çolak, Maliye Bakanlığı tarafından yayımlanan "Tedavi Yardımına İlişkin Uygulama Tebliği"nde, ayaktan yapılan tedavilerde, reçetelere en fazla 4 kalem ve 7 günlük tedavi dozunu aşmayacak şekilde ilaç yazılacağının ifade edildiğini vurgulayarak, "İlacın 7 günlük tedavi dozunu belirlemek üzere, reçetede mutlak surette günlük kullanım dozu da belirtilecektir. İlacın piyasada bulunan en küçük ambalajı, 7 günlük tedavi dozundan fazla ise bu ilaç 1 kutu olarak verilecektir. Ancak, aynı eşdeğer gruptaki ilaçların piyasadaki yedi günlük ambalaj formlarından bir tanesinin bir kutu olarak verilmesi uygulamasına 1 Ekim 2006 tarihinden itibaren geçilecektir. Pnömoni, bronşektazi, osteomyelit teşhislerinde hekim gerekli gördüğü taktirde 10-14 günlük tedavi dozunda antibiyotik reçete eder. Diğer endikas yonlarda 5-7 günlük antibiyotik tedavisi uygulanır. İlaç verilmesinde genel kural en fazla dört kalem ilaç, yedi günlük tedavi dozu ve her kalemden de bir kutu ilacın hekim tarafından reçeteye yazılmasıdır.
Ancak, bir kutu ilacın yedi günlük tedavi dozunu karşılamaması durumunda gerekli miktardaki ilaç hekim tarafından reçeteye yazılabilecektir hükmü yer almaktadır. Bu açıklama gereğince, her eşdeğer grubu için karşısında 'uygulama dışı' ibaresi yer alan büyük ambalaja sahip kalemler, 1 Ekim 2006 tarihi itibariyle 'ödenmez' duruma geçecektir" uyarısında bulundu.

UDS başvuruları 24 Temmuz'da

Doçent adaylarına yönelik Üniversiteler-arası Kurul Yabancı Dil Sınavı'na (ÜDS) başvurular 24 Temmuz-2 Ağustos 2006 tarihleri arasında yapılacak.
ÖSYM'den yapılan açıklamaya göre, ÜDS, 8 Ekim 2006 tarihinde, Adana, Ankara, Antalya, Bursa, Diyarbakır, Erzurum, Eskişehir, İstanbul, İzmir, Konya, Malatya, Samsun, Sivas, Trabzon ve Van ile KKTC'nin başkenti Lefkoşa'da gerçekleştirilecek. Sınavda adaylara, Almanca, Fransızca ve İngilizcede fen ve sağlık bilimleri ile sosyal bilimler alanında sorular yöneltilecek.
ÜDS, doçent adaylarına yönelik düzenlenecek. Ancak ÜDS sonuçları yüksek lisans programlarına giriş için de kullanılabileceğinden lisans programı mezunu ile lisans programlarının son sınıfında veya sondan bir önceki sınıfta okuyan öğrenciler de bu sınava girebilecek.
Bu öğrencilerin ilgili üniversiteden yüksek lisans programları için ÜDS sonuçlarının kullanılıp kullanılmayacağını öğrenmeleri gerekiyor.
Yabancı dil koşulunu karşılamak için doktora ve sanatta yeterlilik sınavına katılacak adaylar da ÜDS'ye girecekler.
Adaylar, sınava katılmak için 24 Temmuz-2 Ağustos günleri arasında üniversite rektörlüklerine başvurabilecek.
Doçent adaylarının, ÜDS'de 100 üzerinden en az 65 almaları gerekiyor.
Yabancı dil koşulunu karşılamak için doktora ve sanatta yeterlilik sınavına girecek adayların da ÜDS'den 100 üzerinden en az 50 almaları gerekecek.

'Gemlik Körfez' internette www.gemlikkorfezgazetesi.com

Vaillant
GEMLİK ANA BAYİİ

ULUKAYA DOĞALGAZ ISI SAN.
HÜSEYİN ULUKAYA - CÜNEYT DEMİRLİ ORTAKLIĞI

- DOĞALGAZ
- KOMBİ
- KAT KALORİFERİ
- MERKEZİ ISITMA
- RADYATÖR
- SPLİT KLİMALAR
- DOĞALGAZ SOBASI
- TESİSAT ve PROJE

Merkez: Kayhan Mh. 2 Nolu Cad. 9/A
Tel & Fax: (0.224) 513 88 26
Şube: Balıkpazarı Mah. Alemdar Cad. No:4
Tel: (0.224) 513 49 93
e-mail : c_demirli@yahoo.com
www.ulukaya.ticaret-ltd.com

Buluşma

Gürhan ÇETİNKAYA

Yolun sonu...

Ulu önderin Türk gençliği'ne verdiği görevlerden belki de en önemlisi

"Gerçekleri Söylemekten Korkmayınız..."

Mustafa Kemal ATATÜRK

Onun için bugün de zülfü yare dokundurma yapacağız.

Yapmak zorundayız da..

Çünkü;

Tren raydan çıktı .

5 günde 15 şehit..

Şehitlerin kanını yerde bırakmak istemeyen Türk Halkı'na ABD'den gözdağı..

Atatürk'ün "kişiliğini" dillerine pelesenk edenler iktidarda..

Örneğin iktidarın başındakilerden birinin Atatürk için söylediklerine bakınız:

"Ben Muhammed Müslüman ümmetinde nim. Türkiye dinsiz, laik bir memleket haline gelmiştir. Hayatımı Mustafa Kemal dinsizliği ile savaşa adayacağıma, Türkiye'yi bir din ve şeriat devleti haline getirmek için mücadele edeceğime, Kemal Paşa zamanında çıkarılan dinsiz kanunların tatbikini önleyeceğime, kısa zamanda ümmet esasına dayanan, şeriat devletinin kurulması için çalışacağıma, dinim, Allahım ve bütün mukaddesatım üze rine yemin ve kasem ederim."

Yeminin altını kalın çizgilerle çizerek bir kez daha okuyunuz.

Bu yemini edenler Türkiye'nın mısak-ı milli sınırlarını korur mu?

Kırmızı çizgilerine sahip çıkar mı?

Kimdir bu aşağıda ipuçları verilen adam:

-Hani şu ABD'lere kadar gidip, Türkiye Cumhuriyeti Başbakanı için,

"Bu adamı deliğe süpürmeyin, kullanın!" ,

Alman vatandaşı olduğu için milletvekilli adayı olmadığı belirtilen bu adam AKP'nin kurucu üyesi ve

"Türkiye yalnızca Türklerin değildir. Dolayısıyla bu düzenin koruyucusu olmamız mümkün değil",

"Ata'ya saygı duruşunda sap gibi ayakta durmaya gerek yok.. Bu hukuku hazırlayanlar bu düzenin kaldırılmasının maşası olacak..."

"Şeyh Sait'in öcünü alıyorum, aldım" diyen zat Başbakanın danışmanıdır...

Din iman gözyaşı..

Allahın ipine sarılıp Allah'ın buyruklarını görmezden gelenler..

Yukarıda tanımlananlar onlardır.

Ve onlar vatan hainidir.

Hafızanıza bir çivi ekleyin...

Daha doğrusu çakın.

Yapılan bir araştırmaya göre, Türk Halkı, yaşadığı en önemli olayı bile 23 GÜN içerisinde unutuyormuş...

Siz siz olun unutmayın..

Verilen sözler ile yapılanları kıyaslayın.

Çünkü söz uçuyor.

Verdiği zarar yapanın yanına kar kalıyor.

Elektiriğe zam gündemde

Elektrik kesintileriyle gündeme gelen, otoprodüktörler başta olmak üzere özel sektör elektrik üreticileriyle yaşanan sıkıntıların çözümüne hazırlanan "öneri paketinin" ayrıntıları netleşmeye başladı. Bakanlar Kuruluna sunulacak öneri paketine göre, öncelikle elektrik üretim ve tüketim fiyatlarını yükselten "ek maliyet" kalemlerinde indirim ve kolaylıklar sağlanması söz konusu. Ancak Hazine'ye getireceği yük nedeniyle bu yola gidilmezse, elektrik fiyatlarına yüzde 5 ile 15 arasında değişen oranlarda zam yapılması gündeme gelebilecek. Türkiye'nin batısındaki 13 ilde elektriklerin kesildiği 1 Temmuz 2006 tarihinden bu yana gündemden düşmeyen enerji sorunun çözümü için Bakanlar Kurulu'na sunulmak üzere hazırlanan "Öneri Paketi"nde, "Özel Tüketim Vergisi (ÖTV) ve TRT payının kaldırılması, Enerji Piyasası Dengeleme ve Uzlaştırma Yönetmeliği'nin uygulanması, gerçek fiyatlı tarifeye kadar otoprodüktörlerin istediği bazı iletim ve dağıtım paylarının azaltılması, doğalgaz ve elektriğe zam yapılıp yapılmayacağı konusu, yapılması durumunda hangi oranlarda yansıtılacağı ile Elektrik Enerjisi Fonunun kaldırılıp kaldırılmayacağına" kadar bir çok öneri yer alıyor.

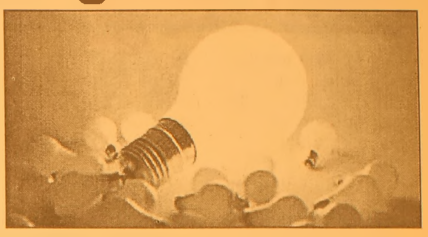

Ek maliyet getiren kalemler arasında gösterilen ve halen yüzde 2 uygulanan TRT payı nedeniyle, yılda yaklaşık 250 milyon YTL alınıyor. Öneri Paketi'nde bu payın ne Enerji Bakanlığı ve özel sektör tarafından da kabul görmediği ifade edilirken, "bu paydan gelen gelirin ya Hazine tarafından yüklenilmesi, RTÜK'ün frekans ihaleleri yaparak elde edeceği gelirin TRT'ye verilmesi veya TRT'nin tüm ticari faaliyetlerini kesip kamu yayını yapması ve masrafların özel tv'lerden alınacak reklam payı" ile karşılana bileceği belirtiliyor. Elektrik üretiminde ek maliyet getiren bir diğer kalem ise ÖTV. Halen bin metreküp başına 21 YTL ÖTV alınıyor. Bu kalem yıllık yaklaşık 150-200 milyon YTL ediyor. Öneri Paketi'nde ÖTV'nin sıfırlanabileceği belirtiliyor.

YÖK öğretim elemanlarına zam talep etti

Yükseköğretim Kurulu (YÖK) Genel Kurulu, "ücret artışlarında dengenin, öğretim elemanları aleyhine bozulmaya başladığını, en son geçen ay yapılan artışta öğretim elemanlarının ihmal edildiğini" belirtti. Genel Kurul, konuya ilişkin 30 Mayıs 2006 tarihinde yazı gönderildiğini, ancak bu yazıyla ilgili hiçbir işlem yapılmamış olmasının yükseköğretim camiasında umutsuzluk yarattığını kaydetti. YÖK Genel Kurulu'ndan yapılan açıklamada, öğretim elemanlarının ücret artışı konusunda değerlendirmelerde bulunuldu. Cumhurbaşkanı Ahmet Necdet Sezer'e de sunulan Türkiye'nin Yükseköğretim Stratejisi başlıklı raporda öğretim elemanı sıkıntısına yer verildiği kaydedilen açıklamada, "Çağ nüfusundaki artış nedeniyle, sayılarını her gün daha da artırmak zorunluluğunda olduğumuz devlet üniversiteleri, Cumhuriyet tarihimizin hayli zor günlerini yaşamaktadır" denildi. Açıklamada şu görüşlere yer verildi: "Son yıllarda ücret dengesi giderek üniversite öğretim elamanları aleyhine bozulmaya başlamış ve en son Haziran 2006'daki ücret artışlarında üniversite öğretim elemanları ihmal edilmiştir. Bu çerçevede, Kurulumuz Başkanlığınca Maliye Bakanlığı, Milli Eğitim Bakanlığı ve Başbakanlık nezdinde, pek çok kez değişik ortam ve platformlarda konu görüşülüp, gerekli düzenlemelerin yapılması talep edilmişse de bugüne değin gereken duyarlılık gösterilmemiştir. Son olarak, Milli Eğitim Bakanlığı'na gönderilen 06 Mayıs 2005 ve 30 Mayıs 2006 tarihli yazılarımız ekinde yer alan çalışmalar ile ilgili hiçbir işlem yapılmamış olması ise yüksek öğretim camiasında umutsuzluk yaratmıştır. Bütün bu nedenlerle, üniversite çalışanlarının özlük haklarının ivedilikle ele alınarak gerekli iyileştirmenin yapılmasının zorunluluğu hususu, kamuoyuna saygıyla duyurulur" denildi.

GEMLİK Körfez GÜNLÜK SİYASİ GAZETE

ABONE OLDUNUZ MU?
ABONE OLUN
OKUYUN OKUTUN

KAYIP

Kocaeli Trafik Şube Müdürlüğü'nden aldığım ehliyetimi kaybettim. Hükümsüzdür.
Barbaros BALMUMCU

ELEMAN ARANIYOR

PERDE RAYI TAKABİLECEK ELEMAN ARANIYOR

ÖZLEM MEFRUŞAT

Tel : 513 30 83

SATILIK DAİRE

GEMLİK-MANASTIR KUMLA YOLU ÜSTÜ DEMİRKENT SİTESİ
C-BLOK, 4 NCÜ KAT 3 +1 ODALI, GENİŞ BALKONLU KALORİFERLİ, ÇELİK KAPILI, ASANSÖRLÜ, DENİZE NAZIR DAİRE GÖÇ NEDENİYLE SAHİBİNDEN SATILIKTIR

Tel : 512 20 24
(0.536) 359 62 36

Dikkat ! Bebekler herşeyi anlıyor

Son 30 yılda yapılan çalışmalar, doğumdan 1.5 yaşına kadar olan dönemi kapsayan çağdaki bebeklerin, düşünülenin aksine edilgen değil, anne kadar etkin olabildiklerini, duygular arasındaki farklılıkları ayırabildiklerini ortaya koydu. Almanya'daki Heinrich Heine Üniversitesi Tıp Fakültesi Psikosomatik ve Psikoterapi Kürsüsü ile halen çalıştığı Düsseldorf Psikanaliz Enstitüsü kurucularından Doç. Dr. Celal Odağ, 1970'li yıllardan bugüne yapılan araştırmaların, bebeklerin birçok mesajı son derece iyi şekilde duyumsadığını, çok duyarlı olduklarını, duygular arasındaki farklılıkları ayrımsadıklarını ortaya koyduğunu kaydetti.
Bebeklerin, verilen ve verilmeyen sevgi arasındaki farklılığı algılayabildiklerini belirten Odağ, "Sömürenle sömürmeyen, özerkliği tanıyanla tanımayan sevgiler arasındaki farkları tanıyabiliyorlar. Yalnız bu farkları tanımakla kalmayıp, bunun sınırlarını da tanıyorlar" dedi.
Son 30 yıldaki araştırmalara göre, bebeklerin en azından anne kadar etkin canlı varlık olduklarının belirlendiğini ifade eden Odağ, anne ve bebeğin sürekli etkileşim içinde bulunduklarını, bebeğin hiçbir zaman edilgen, pasif varlık şeklinde görülemeyeceğini vurguladı. Odağ, anne bebek ilişkisinde, bebeğin de etkin olduğunu belirtti.

ÇİZİYORUM

Barış Güler'in kaleminden

7 YAŞ

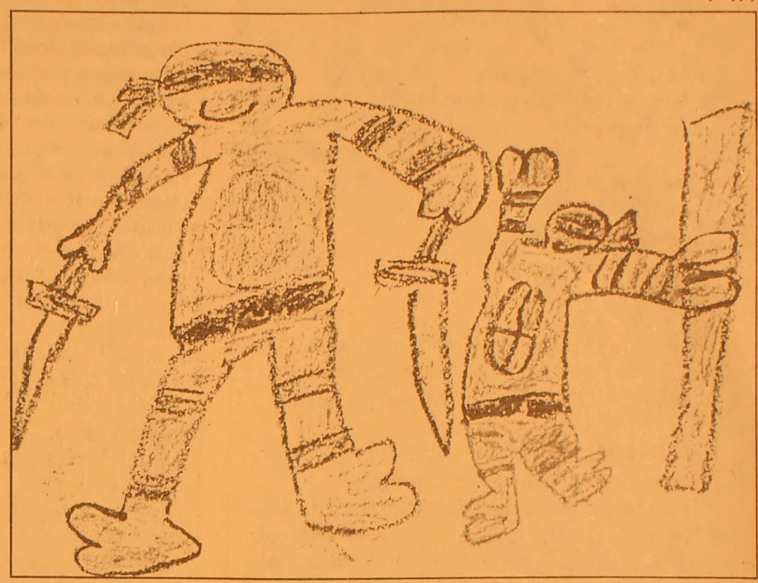

MP3 çalarlar 'sağır kuşaklar' yaratıyor

İngiltere'de yapılan bir araştırmada, popüler iPod'un da aralarında bulunduğu MP3 çalarları kulaklarından düşürmeyen gençlerin, anne babalarından 30 yıl erken işitme kaybına uğrayabilecekleri ortaya çıktı.
Gençlerin çok sık ve çok yüksek sesle müzik dinlediklerine dikkati çeken Deafness Research UK, özellikle 16-34 yaş grubundan az sayıda kişinin yüksek sesle müzik dinlemenin zararları hakkında bilgi sahibi olduğunu belirtti.
Kuruluşun araştırmasına göre, 16 ila 24 yaşlarındaki İngiliz gençlerinin yarıdan fazlası (yüzde 53,5) günde bir saatten fazla, yüzde 20'si de günde 3 saatten fazla MP3 çalarlarını kullanıyor.
Apple'ın iPod müzikçaları en fazla 100 desibel ses kapasitesine sahip ve AB yasalarına uygun bulunuyor. 105 desibeli geçen müziği 15 dakikanın üzerinde dinlemenin işitme kaybına neden olabileceği belirtiliyor.

Saç boyalarındaki 22 madde kansorejen

AB, saç boyalarının üretiminde kullanılan 22 kimyasal maddeyi, mesane kanserine yol açtıkları gerekçesiyle yasakladı.
AB Komisyonundan yapılan açıklamada, bilimsel araştırmaların söz konusu maddelerden imal edilen saç boyalarının uzun bir süre kullanılması halinde mesane kanserine yakalanma riskinin arttığını ortaya koyduğu bildirildi. Saç boyaları üretiminde 1 Aralık 2006 tarihinden itibaren kullanılamayacak kimyasal maddeler arasında hydroksindole, solvent kırmızı 1, portakal asidi 24, kırmızı asit 73, diaminobenzoic asit, methoksi, siklopentil, chloro 2 aminofenol bulunuyor.
AB'de kozmetik sektörünün yüzde 8'ini oluşturan saç boyası pazarının yıllık büyüklüğü yaklaşık 2,5 milyar avroyu buluyor.

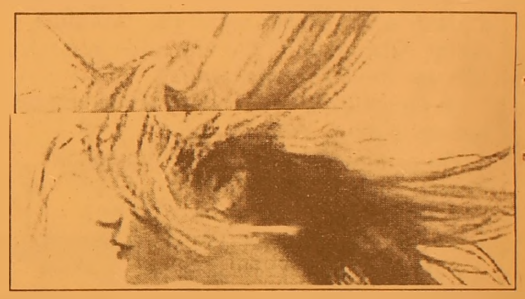

GEMLİK MERKEZ AVCILIK ve ATICILIK İHTİSAS KULÜBÜ DERNEGİ

6 Ağustos 2006 Pazar günü
10.oo -19.oo saatleri arası
GEMLİK MERKEZ AVCILIK ve ATICILIK İHTİSAS KULÜBÜ'müzün düzenlemiş olduğu
TRAP, TEK KURŞUN, KOŞAR DOMUZ TABANCA
Atış müsabakalarına tüm Gemlik halkı davetlidir.

İsmail Hakkı Dursun - Kulüp Başkanı
Atış Yapılacak Yer: Umurbey Atış Poligonu
Aytepe üstü Umurbey / GEMLİK
Bilgi için Tel: 0.532 616 97 47 - 0.533 253 06 56

TURAN TRAFİK
ADNAN TURAN
Her türlü araç devir
Yeni kayıt, Plaka,
Ruhsat, Fenni muayene
Sigorta işlemleri yapılır.
Adres: Gürle İş Merkezi
Kat: 1 No: 66 - GEMLİK
Tel : (0.224) 514 62 02
GSM: (0.537) 933 25 26

SATILIK DAİRE
Küçük Kumla Siteler Mahallesi
Karaağaç Sitesi Ertur 9. Sitesi
C Blok 5 nolu daire
Sahibinden satılıktır.
GSM : (0.542) 726 18 23

Türkiye 5.'si
Bursa 1.'si
Murat Pasin

2006
OKS'de
geleceği birlikte kazandık

Türkiye 7.'si
Bursa 2.'si
Aysun Mutlu

www.kulturdersanesi.com.tr

KÜLTÜR DERSANELERİ
BURSA
KÜLTÜR KOLEJİ

Murat Pasin; özel okullar sınavı Türkiye 3., Bursa 1.'si ve Aysun Mutlu; Türkiye 5.'si ve Bursa 3. sü olmuştur.

KÜLTÜR DERSANELERİ
BURSA KÜLTÜR KOLEJİ

İhsaniye (OKS) : 249 79 79 - Sarıtaş (OKS): 223 15 15
Beşevler (OKS) : 451 11 12 İnegöl (OKS) : 713 53 51
Gemlik (OKS) : 514 00 10 Bursa (ÖSS) : 224 95 95 Gemlik (ÖSS) 512 34 34
İnegöl (ÖSS) : 713 05 05 / Bursa Kültür Koleji : 267 00 72

Beynimize faydalı besinler

Beynimiz, vücudumuzun küçük bir bölümünü oluştursa da, yiyeceklerle alınan enerjinin yüzde yirmisini harcıyor. İşte onu daha sağlıklı ve faydalı beslemenin yolları.. Belirli yiyecekler algılama yeteneğimizi arttırıyor daha verimli yapıyor, daha hızlı düşünmemizi ve dikkatimizi daha iyi vermemizi sağlıyor. Reklamların ışıltılı dünyasından olmayan!.. yan etki lerden uzak, doğal, tabi, katkısız olan besinlerin sınırsız faydalarından istifade etmek isteyenler için bitkilerin gizemli dünyasına bir goz atalım. Saglıklı beslenmek isteyenler için de bazı küçük önerilerimiz olacak!..Yediğimiz besinlerin beyin fonksiyonları uzerinde etkileri oldugunu biliyor musunuz? Bellegimi kuvvetlendirmek isteyenler! HAVUÇ'u öneriyoruz. Öncelikle hatırlama yeteneğimizi arttırır, çünkü havuç beyin metabolizmasını canlandırıyor. Bir şey ezberlerken bir ufak tabak sıvı yağlı havuç salatası yiyin. ANANAS: Sanatçılarının ihtiyacı olan bir meyvedir. Örneğin uzun bir metin ezberleyebilmek için fazla miktarda C vitaminine ihtiyaç vardır. Ayrıca önemli bir eser halinde element olan mangan da içerir. AVOKADO: Kısa süreli bellek içindir (Örneğin alışveriş listesini yaparken, yarım avokado yemek yeterlidir. Mutluluk için KIRMIZI BİBER: Ne kadar acı olursa o kadar iyidir. Aroma maddeleri vücudun kendi mutluluk hormonu endorphinin salgılanmasını hareketlendiriyor. En iyisi çiğ yenmeli. ÇİLEK: Stresi gideriyor. lifli maddesi mutluluk veriyor Dozu en az 150 gram olmalı. MUZ: Sırrı serotonin. Bu maddeye beynimizin mutlu olması için ihtiyacı var. Ögrenme güçlüğü çekenler LAHANA: Lahana sınırlılıgı giderir. Ornegin sınav oncesi bol bol yemelisiniz. LİMON: C vitamininden dolayı canlandırıyor, algılama yeteneğini artırıyor Dil öğrenme kursundan önce 1 bardak limon suyu içmelisiniz.

NÖBETÇİ ECZANE

22 Temmuz 2006 Cumartesi
SERVET ECZANESİ
23 Temmuz 2006 Pazar
ÇAMLICA ECZANESİ

Körfez
GÜNLÜK SIYASI GAZETE

YEREL SURELI YAYIN
YIL : 34 SAYI : 2499
FİYATI : 0.25 YTL. (KDV Dahil)
Sahibi : Kadri GULER
Sorumlu Yazı İşleri Müdürü : Serap GÜLER
Haber Müdürü : Seyfettin ŞEKERSÖZ
İstıklal Cad. Bora Sok. No:3/B
Tel : 513 96 83 Fax : 513 35 95 GEMLİK
Yönetim ve Basım Yeri : KÖRFEZ OFSET
Matbaaclık-Yayıncılık-Reklamcılık Tesisi
İstiklal Cad. Bora Sok. No:3/B GEMLİK
(Dini bayram Günleri ve Pazar günleri yayınlanmaz)

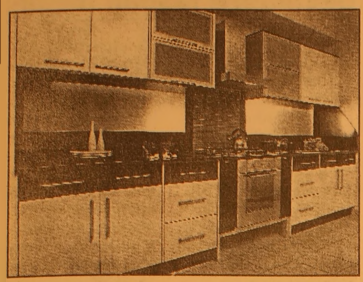

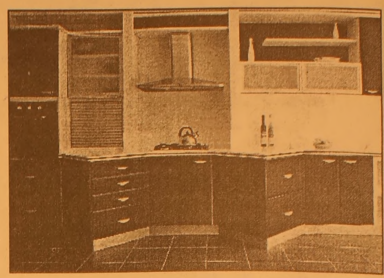

Modern çizgiler, sıradışı tasarımlar ve yeni bir yaşam tarzı...
UZAY'da mutfaklar hayatın keyfi haline geliyor

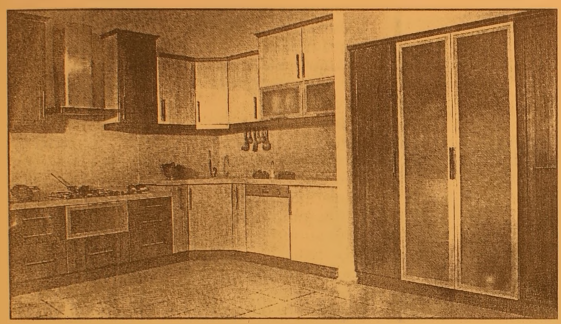

Evinizin pratik ihtiyaçları için
doğru çözümler, küçük detaylar için
farklı öneriler ve mutfak keyfi için
tek adres : UZAY MUTFAK

Modern ve estetik tasarımı, en küçük ayrıntısında bile kendini gösteren
kaliteli malzemesi, ekonomik fiyatı ve taksit avantajlarıyla,
evler UZAY manzarasına kavuşuyor.

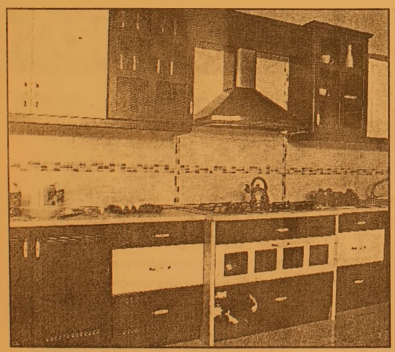

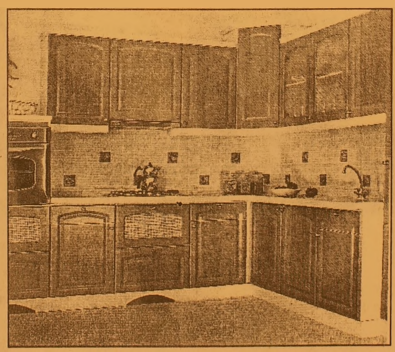

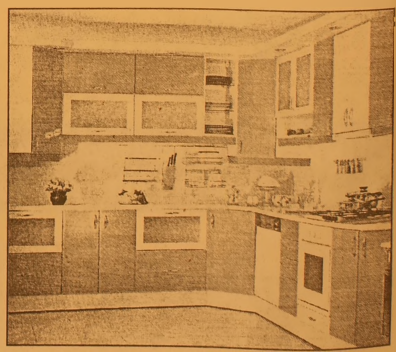

24 Temmuz 2006 Pazartesi günü saat: 14.00'de yapılacak olan
işyerimizin açlışına tüm Gemlik halkı davetlidir.
Mustafa KARA

Orhangazi Cad. No: 82 / B Gemlik / BURSA TEL : 514 59 79

ÖZEL AYKENT İLKÖĞRETİM OKULU

"İyi bir gelecek Aykent ile başlar"

Özel Aykent İlköğretim Okulu ve Anasınıfı 2006-2007 dönemi kayıtları başladı

Gemlik - Orhangazi yolu 2. Km.
Umurbey Paşabahçeler Mevkii
Tel : 513 50 84 GEMLIK
www.aykentilkogretim.k12.tr

Deneyimli kadromuz ve çağdaş eğitim anlayışıyla sizlere en yakın özel okuluz

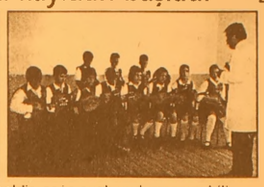

OKULUMUZUN YETİŞTİRDİĞİ ÖĞRENCİLER: Hoşgoruludur, şeffaftır, Olaylara profesyonellikle yaklaşır ve çözer. Planlıdır, çalışmalarını planlar ve uygular, Evrenseldir, çağa ayak uydurmasını bilir, Yeniliklere açıktır, Süreç odaklıdır, paylaşımcıdır. Her zaman ve her konu da özveri ile çalışır, Vefakardır, dostlarını asla unutmaz, Sürekli eğitim ilkesi ile hareket eder, Kararlı ve tutarlıdır, kendi kararlarını verir ve uygular, Özguveni tamdır. Her yerde ve her ortamda kendini ispatlar. Engel tanımaz, "BAŞARACAĞIM" der ve başarır....

2006-2007 EĞİTİM ve ÖĞRETİM YILI ÜCRETLERİMİZ

SINIFLAR	FİYAT
ANA SINIFI	3.300 YTL
1.SINIF	4.000 YTL
2. SINIF	4.750 YTL
3. SINIF	4.750 YTL
4. SINIF	4.750 YTL
5. SINIF	4.750 YTL
6. SINIF	4.750 YTL
7. SINIF	4.750 YTL
8. SINIF	4.750 YTL

Not : Ücretlerimize Eğitim-Öğretim, yemek, servis ve KDV dahildir

GEMLİK'İN İLK GÜNLÜK GAZETESİ

GEMLİK

Körfez

TARAFSIZ SİYASİ GAZETE

24 Temmuz 2006 Pazartesi info@gemlikkorfezgazetesi.com 25 Ykr

birey®
dergisi DERSHANESİ

bire bir
ilgilenmeye geliyoruz...

İstiklal Cad. Gurçay İş Mrk. No 36 Tel 514 15 15 GEMLİK
e-mail: bursa@birey.com

Ülkü Ocakları Başkanı Osman Durdu ve MHP İlçe Yöneticilerinden çok iddia!

Belediye kaçak elektrik kullanmış

Ülkü Ocakları Başkanı Osman Durdu, 1. Türk Boyları Halk Oyunları Şenliği" için Belediye Başkanı Mehmet Turgut'un Festival Alanında kendilerine elekrik kullandırmadığını, bugüne kadar yapılan etkinliklerde Belediyenin kaçak elektrik kullandığını belirterek Savcılığa suç duyurusunda bulunacaklarını söyledi. 3'de

Ülkü Ocakları Başkanı Osman Durdu, açıklama yaparken görülüyor.

Güne Bakış

Kadri GÜLER
kadri_guler@hotmail.com

Kaçak elektrik kavgası..

Cuma günü Ülkü Ocakları Dergisi Gemlik Temsilciliğinin düzenlediği 1. Gemlik Türk Boyları Halk Oyunları Şenliği'nde bizim görmediğimiz bazı olaylar, Dergi Temsilcisi Osman Durdu'nun açıklamalarıyla yeni tartışma başlattı.

Şenliğin Gemlik'in adına duyurması açısından yararlı olacağını söylerken, bu şenliğin MHP'lileştirilmemesini cumartesi günkü yazımda yazmıştım.

Şenliğin alandaki gösterilerini biraz izledim. Ama Seyfettin arkadaşımın haberinden sonra tahminimde yanılmadığımı anladım.

MHP Genel Sekreteri Bülent Didinmez, 30 dakika siyasi konuşma yapmış, bir şenliğe yakışmayacak şekilde konuşmasını MHP şovuna dönüştürmüş, AKP'ye çatmış..

Bu olayın bir yönü.

Gelelim iddialara.

Osman Durdu'nun açıklamalarına göre Belediye Başkanı şenlik için alanda kullanılmak istenen, elektriği kendilerine vermemiş. Aralarında edep dışı konuşmalar geçmiş, tehditler savrulmuş.

TEDAŞ'dan bir günlük elektrik kiralanarak sorun çözülmüş ama Belediye'nin de TEDAŞ'a abone olmadan tüm etkinliklerde kullandığı elektriği bugüne kadar kaçak kullandığını saptamışlar.

Bu ciddi bir iddia..

Yalansa, Başkan bunu belgeleriyle açıklamalı.

Açıklar ve belge sunarsa, Durdu ile MHP'liler yalancı ve iftiracı durumuna düşerler, bizden söylemesi.

Sağlıkta yap-kirala-devret modeli

Sağlık Bakanlığı'nca verilecek ön proje ve belirlenecek temel standartlar çer çevesinde, özel veya tüzel kişiler kendisine veya Hazineye ait arazi üzerinde sağlık tesisi kurabilecek. Sayfa 7'de

Taşıt vergisi için son hafta

Motorlu Taşıtlar Vergisi'nin (MTV) ikinci taksit ödemeleri, 31 Temmuz Pazartesi günü sona eriyor. *Haberi sayfa 9'da*

Kumlalılar festivale hazırlanıyor

Kumla'da Gülşen ve Kutsi rüzgarı

6. Küçük Kumla Yaz Festivali 9 Ağustos 2006 günü başlıyor. 4 gün sürecek olan festivalde, ünlü isimler ağırlanacak. Kutsi 10 Ağustos günü sahne alırken, 11 Ağustos günü Umut Kuzey hayranları ile buluşacak. Festivalin finalini ise Gülşen yapacak. *Haberi sayfa 5'de*

İlkokul mezunlarına memur olma yolu açılıyor

Danıştay, ilkokul, ilköğretim okulu ve orta okul mezunlarının da Kamu Personeli Seçme Sınavı'na (KPSS) girmesi için açtığı davada Hukukun Egemenliği Derneği'ni haklı buldu. Hukukun Egemenliği Derneği Genel Başkanı avukat Erdem Akyüz, kararın olumlu çıkacağı ve ilkokul, ilköğretim okuluyla ortaokul mezunlarının da en doğal hakları olan kamu görevine girme, devlet memuru olabilme haklarını kazanacaklarına inandıklarını ve binlerce kişiyle ailelerinin umutla beklediklerini söyledi. *Haberi sayfa 7'de*

www.gemlikkorfezgazetesi.com adresini tıklayın

Körfez
GÜNLÜK SİYASİ GAZETE

Buluşma

Gürhan ÇETİNKAYA

Süper üçlüler...

Biraz günlük siyasetten ve ağır ekonomik koşullardan uzaklaşalım mı?
Uzaklaşmayıp da ne yapacağız.
Biz istemesek de uzaklaştırıyorlar zaten.
İşler kırık.. Ekonomi bozuk.. Siyaset Allah'a., ticaret başdanışmana emanet
Onun için her yer karanlık.. Sıkıntılı..
Karanlığa ışık,sıkıntıya tebessüm gerek..
Hele hele de haftanın ilk gününde..
Bir araştırma yapmışlar :
Dünyanın ve ülkemizin en mükemmel üçlülerini saptamışlar.
Politikacıları karıştırmamışlar..Aslında iyi de etmişler.
Okudum..
Bakalım siz de katılacak mısınız?

*****

Bir araya geldiklerinde süper anlam kazanan üçlüler
Eyüp Sabri Tuncer
Mazhar - Fuat - Özkan
Aydemir Akbaş, Bülent Kayabaş, Hadi Çaman...
İnek Şaban-Güdük Necmi-Damat Ferit
Metin - Ali - Feyyaz
Aykut Kocaman-Rıdvan Dilmen-Oğuz Çetin
3 R yani Ronaldo - Rivaldo - Ronaldinho
Hıncal Uluç - Haşmet Babaoğlu - Kenan Onuk
Erman Toroğlu-Şansal Büyüka-Uğurcum
Hale-Lale-Jale
İngiliz-Fransız-Temel
Ali-Veli-Maria
Fizik-kimya-biyoloji
Deniz-kum-güneş..
Yumruk-tekme-kafa
At-avrat-silah
Kulak -burun-boğaz
Yatak-yorgan-yastık
Normal-süper-kurşunsuz
Rakı-beyaz peynir-kavun
Gez-göz-arpacık
Üçlü piriz
Vatan-millet-Sakarya
Giriş-gelişme-sonuç
Yol-su-elektrik
İçki-kumar-kadın
Para-para-para
Ctrl-alt - del
Görmedim-duymadım-söylemedim
Devlet-mafya-siyaset
X-Y-Z
333
90-60-90
Zincir-takoz-çekme halatı
1.çinko-2. çinko-tombala
Karpuz-peynir-ekmek
Domates-biber-patlıcan
Debriyaj-fren-gaz

ELEMAN ARANIYOR
PERDE RAYI TAKABİLECEK
ELEMAN ARANIYOR
ÖZLEM MEFRUŞAT
Tel : 513 30 83

Türk Boyları Şenliği siyasi şova dönüştü

Seyfettin ŞEKERSÖZ

Gemlik Ülkü Ocakları'nın organizasyonu ve Gemlik Halk Dansları Folklor Derneği'nin katkılarıyla düzenlenen "1. Türk Boyları Halk Oyunları Şenliği" siyasi şova döndü. Cuma günü akşamı İskele Meydanı'nda düzenlenen şenliğe çeşitli ülkelerdeki Türk folklor ekipleri katıldı. Kalabalık bir seyircinin izlediği şenliğe katılan Kaymakam Mehmet Baygül, İlçe Emniyet Müdürü Ali Kemal Kurt, MHP Genel Merkez Genel Sekreteri Bülent Didinmez, MKYK Üyesi İsmet Büyükataman, İl Başkanı Necati Özensoy ile MHP 57.Dönem Bursa eski milletvekillerinden Burhan Orhan, şenliğe katılan folklor ekiplerinin temsilcilerine çeşitli hediyeler verdi. Ülkü Ocakları Gemlik Temsilcisi Osman Durdu'nun açış konuşmasıyla başlayan şenlikte, yaklaşık 30 dakika siyasi konuşma yapan Genel Merkez Genel Sekreteri Bülent Didinmez geceye damgasını vurdu. Didinmez, konuşmasında AKP hükümetine çatarken, şenliği düzenleyen Ülkü Ocaklarını da kutladı. Sahneyi dolduran Türk boyları folklor ekipleri güzel bir görüntü çizerken, İlçe Emniyet Müdürü Ali Kemal Kurt'un Romanya ekibine kendilerinin aldığını belirttiği hediyesini verirken *"Ne güzel Türkçe konuşuyorsunuz"* sözlerine ilginç cevap geldi. *"Biz Osmanlı'nın torunlarıyız. Ne mutlu Türküm diyene"* sözlerini akıcı bir Türkçe ile cevaplayan bayan yönetici izleyenlerden büyük alkış aldı. Irak'tan gelen Musul Reşadiye Türklerinin oluşturduğu ekip oralarda kardeşlerimizin bulunduğunu hatırlatırken Makedonya, Karaçay, Kazakistan, Kırım, Azerbaycan, Tuva Türkleri Çeçenistan ve Acara folklorcuları yaptıkları gösterilerle şenliğe renk kattılar.

Ülkü Ocakları Başkanı Osman Durdu ve MHP İlçe Yöneticilerinden şok iddia!

Belediye kaçak elektrik kullanmış

Gemlik Ülkü Ocakları Başkanı Osman Durdu, 1. Türk Boyları Halk Oyunları Şenliği" için Belediye Başkanı Mehmet turgut'un Festival Alanında kendilerine elekrik kullandırmadığını, bugüne kadar yapılan etkinliklerde Belediyenin kaçak elektrik kullandığını saptadıklarını Savcılığa suç duyurusunda bulunacaklarını söyledi.

Seyfettin ŞEKERSOZ

Gemlik Ülkü Ocaklarının düzenlediği "1. Türk Boyları Halk Oyunları Şenliği"nde başlayan gerginliğin ardından kaçak elektrik suçlaması yapıldı. Dün, festival alanına gelerek elektrik kablolarının kesilmesi nedeninin abone olunmaması gösteri lirken, şimdiye kadar bir çok eğlencenin düzenlendiği alanda kaçak elektrik kullanıldığı ileri sürüldü. Gemlik Ülkü Ocakları Başkanı Osman Durdu, MHP yönetim kurulu üyeleriyle birlikte düzenlediği basın açıklamasında Belediye Başkanı Mehmet Turgut halkın ihtiyaçlarına cevap veremediği gerekçesiyle eleştirildi.

Gemlik Ülkü Ocakları Başkanı Osman Durdu, MHP Yönetim Kurulu üyeleriyle birlikte Festival Alanındaki sahnede basın açıklaması ya[illegible] Durdu, Belediye Başkanını kaçak elektrik kullanmakla suçladı.

KAÇAK ELEKTRİK KULLANILMIŞ

Ülkü Ocakları Derneği'nin festival alanında yapılacak etkinlik için TEDAŞ'a müracaat ederek yasal olarak elektrik kullanmak istediklerini ifade eden Osman Durdu, elindeki makbuzu göstererek, *"Bize sahne altında bulunan panodan elektrik alabileceğimiz söylendi. Belediye Başkanını telefonla arayıp elektrik almak istediğimizi söyledim. Bana 'kapıyı açmam, nereden alırsanız alın' cevabını verdi. Kendisine hat maliyetinin yüksek olduğunu söylediğimde ise yine 'Maliyeti beni ilgilendirmez' dedi. Bu olumsuz tavrını milletle paylaşarak anlatacağımı söylediğimde ise bana 'paylaşta görelim' gibi tehdit edici sözler sarf etti. Biz Bursa'dan kablo getirtip direkten hat çekerek kullandık. Şimdiye kadar festival alanında kullanılan elektriğin makbuzları ibraz edilmezse kaçak elektrik kullanıldığı gerekçesiyle suç duyurusunda bulunacağız"* dedi.

GEMLİK ONUN TAPULU MALI DEĞİL

Belediye Başkanı'nın Gemlik'i adeta tapulu malı gibi gördüğünü ve bu şekilde hareket ettiğini ileri süren Ülkü Ocağı Başkanı Osman Durdu ile MHP İlçe Başkan Yardımcısı Mehmet Çelik, olaya tepki göstereceklerinin anlaşılmasından sonra Başkan Mehmet Turgut'un Cumartesi günü olmasına karşın TEDAŞ'a haber vererek, festival alanının elektriğini olay yerine gelip kontrol ederek kestirdiğini iddia ettiler.

MAKBUZ GÖSTERİLSİN

Kendilerinin TEDAŞ'a günlük ücret ödeyip makbuz aldıklarını söyleyen Osman Durdu ve MHP'liler, *"Bizim gibi makbuz göstersin, fakirin hakkını yedirmem diyen Başkan şimdi kimin hakkını kime yediriyor. Kaçak enerji için TEDAŞ'ın ne gibi bir işlem yaptığını ise merak ediyoruz"* diyerek tepki gösterdiler. Umurbey Belediye Başkanı Fatih Mehmet Güler'in kendilerine maddi ve manevi destek verdiğinin de altını çizen Osman Durdu, *"Umurbey Belediyesi'nden gördüğümüz desteğin yanı sıra Gemlik Belediyesi'nden köstek görmemizi halkımızın görüşlerine havale ediyoruz"* dedi.

Yazı YORUM

Diş Hekimi Özcan VURAL
ozcanvural1933@hotmail.com
www.ozcanvural.sayfasi.com

İsrail yine vuruyor...

Bir küçük ülke İsrail.

Nüfusu yedi milyon.

Çevresi tamamen düşmanı olan Arap ülkeleri ile çevrili. Arapların sayısı 200 milyon..

Evet evet, bu 200 milyon Arap ülkesi (sayısı onu geçiyor.) yıllardır teke tek veya birlikte bu yedi milyondan dayak yemesinden ben rahatsız oluyorum da bu Araplar hiç tınmıyor. Yüzüne tokadı yiyince, dönüp esnemede bir patlat diyor..

Gurur hak getire...!

Bizim din kardeşlerimiz her konuda oldu ğu gibi burada da biri biriyle anlaşamıyor. Bunlar tarih boyunca biri birinin kuyusunu kazmıştır.

(Bu nasıl din kardeşliği ben anlayamıyorum? ..)

Birinci Dünya Savaşında Filistin ve Irak cephesinde yüzbaşı olarak savaşan babam Yüzbaşı Numan Ertem, İngilizlerle biz dövüştük, ama asıl Araplar bize çok hainlik yaptı, arkamızdan birkaç kuruş için vurdu. Dünyanın en hain milleti Araplardır derdi.

(Cuma namazından sonra İsrail bayra ğını yakanlar, yakın ama bunları da unutmayın. Senin de bir çok deden oralarda ya tıyor.)

Bu günde kimi Araplar ABD.'nin kuca ğında oturup emirleri oradan alıyor, kimi başka hesaplarda kime kazık atarım hesa bında..

İran'daki molla rejimi, kendi halkını uyutmanın peşinde.

İsrail'e bakarsanız; iyi örgütlenmiş, tek nolojisi gelişmiş, dünyanın en güçlü istihbarat örgütüne sahip, Arapların nefes alı şını bile izliyor, sonrada gerekeni yapıyor..

Suriye Cumhurbaşkanı hafız Esad'ın hasta olup öleceğini önce İsrail açıkladı. Nasıl mı; gaitasını ve idrarını gizlice kontrol ettirmiş.

Sevelim, sevmeyelim İsrail gerçeği bu...

Demek ki işler nüfus çokluğu, kelle hesa bı ve nutuk atmakla, palavra bayrak yakmakla olmuyor..

Başı bozuk, örgütsüz, biri birine düşman İslam dünyası bu küçük 7 milyonluk ülke nin oyuncağı oldu..

Hiç bir şey yapamıyor!

İran-Suriye-Mısır-Ürdün-Suudi yöneticileri hepiniz zaman zaman İsrail tokadı yediniz..

Beni asıl üzen bu durumu, gerçekleri bir türlü görmek istemeyen bizimkiler..

Elin oğlu bir askeri kaçırıldı diye harp ediyor, ortalığı kan gölüne çevirdi.

Biz her gün şehit cenazeleri kaldırıyoruz ama Kuzey Irak'a girmek için Amerika'nın iznini bekliyoruz..

Hem de "Kararı Amerika elçisi değil, hü kümet verir" diye hava atarak, Türk ulusu nu kızdırarak,

Dünyayı güldürerek bekliyoruz.

Kandil Dağına (PKK: merkezi) girsekde bu laflardan sonra hepsini kaçmış görece ğiz.

Bu kadar gürültüden sonra alçaklar bizi beklemez ki..

Kim bilir hangi deliğe girdiler.....

GEMLİK Körfez GÜNLÜK SİYASİ GAZETE
ABONE OLDUNUZ MU?
ABONE OLUN
OKUYUN OKUTUN

Lionslular Körfez Turu attı

Seyfettin SEKERSÖZ

Gemlik Lions Kulübü'nün geleneksel yaz etkinlikleri çerçevesinde düzenlediği Körfez gezisi eğlenceli geçti. Belediye başkanı Mehmet Turgut'un eşiyle birlikte katıldığı yaz akşamı gezisine Lions 118 K Yönetim Çevresi Genel Yönetmeni Dr. Ahmet Rasim Öztürk'de katıldı. Lions Kulübü üyelerinin eşleriyle birlikte katıldığı körfez gezisine Bursa Karagöz, Bursa Osmangazi ve Bursa Koza Lions kulübü üyeleri de katılarak destek verdiler. Gemlik Lions Kulübü Dönem Başkanı Dursun Özbey, misafirlerinin gezi boyunca rahat eğlenmelerini sağlamak için yakın ilgi gösterirken yemekli düzenlenen Körfez Gezisi katılanları büyüledi. İskele'den kalkan Ünsal Kaptan Gezi gemisi, sırasıyla Kapaklı, Armutlu, Mudanya, Burgaz ve Kurşunlu sahillerini dolaşarak gecenin ilerleyen saatlerinde Gemlik İskelesi'ne dönüş yaptı.

e-kayıt süresi uzatıldı

Ankara, İstanbul, İzmir, Eskişehir ve Adana'da henüz çocuğunun kaydını ilköğretim okullarına yaptırmayan veliler için, "e-kayıt" süresi 28 Temmuz'a kadar uzatıldı.

Milli Eğitim Bakanlığı 5 ilde internet üzerinden başlattığı "e-kayıt" uygulaması kapsamında, 1 Haziran-14 Temmuz tarihleri arasında kayıt başvurularını kabul etmişti. Ancak söz konusu illerde beklenen sayıda kayıt başvurusu yapılmadığı için internet üzerinden kayıt alma süresinin 28 Temmuz'a kadar uzatılması kararlaştırıldı.

Söz konusu illerde ikamet eden veliler, bugünden itibaren söz konusu tarihe kadar, Milli Eğitim Bakanlığı'nın "www.meb.gov.tr" internet adresinden girerek çocuklarının kaydını yaptırabilecekler.

Milli Eğitim Bakanlığı yetkilileri, e-kayıt uygulamasının yapıldığı Ankara, İstanbul, İzmir, Eskişehir ve Adana da 1 Haziran-14 Temmuz tarihleri arasında alınan kayıtlara göre, söz konusu illerde yüzde 20'ye yakın çocuğun kaydının yaptırılmadığının tespit edildiğini bildirdiler.

SATILIK DAİRE
GEMLİK-MANASTIR KUMLA YOLU ÜSTÜ
DEMİRKENT SİTESİ
C-BLOK, 4 NCÜ KAT 3 +1 ODALI,
GENİŞ BALKONLU KALORİFERLİ,
ÇELİK KAPILI, ASANSÖRLÜ,
DENİZE NAZIR DAİRE GÖÇ NEDENİYLE
SAHİBİNDEN SATILIKTIR
Tel : 512 20 24
(0.536) 359 62 36

ÇİMEN ALABALIK TESİSLERİ

Yeni imajıyla hizmetinizde...

- Köy Kahvaltısı
- Balık Çorbası
- Gözleme
- Kiremitte Kaşarlı Alabalık
- Kiremitte Kaşarlı Mantar
- Piliç Çevirme
- Meze Çeşitleri
- Mangalda Et
- Kuzu Pirzola
- Çöp Şiş
- İnegöl Köfte
- Kaşarlı Köfte
- Kasap Köfte
- Kuzu Külbastı

Gedelek Köyü altı Orhangazi'den sonra 5. Km.
Tel : (0.224) 586 52 66
ORHANGAZİ

BAY MUSTAFA ÖZALP EMLAK'TAN
Her Çeşit Emlak
Alım, Satım ve Kiralama Hizmetleri
Daire, Zeytinlik, Villa, Dükkan, Arsa, Arazi
TAPU TAKİP İŞLERİ YAPILIR
ACİL SATILIK ve KİRALIKLARINIZ İÇİN BİZİ ARAYINIZ

Kayhan Mahallesi'nde denizi gören 3 oda 65 m² SATILIK DAİRE
Manastır Dilek Sitesi'nde SATILIK LÜX DAİRE Denizi gören, 3+1, 140 m²
Balıkpazarı'nda 115 m2 2+1 Satılık Daire
3 Ayrı Daireli Müstakil Ev (Bahçe İçinde)Yeni Devlet Hastanesi Altı
Eski Pazar Cad. 100 m2 Dükkan, Serçe Sokak 54 m2 2 dükkan
Eski Sahilde 3+1 110 m2 asansörölü, kombi kaloriferli daire
Bağ-Kur Sanayi Sitesinde 185 m2 çekme katlı, içindeki yeni atarı makineleriyle satılık dükkan. Önünde 115 m2 Bahçeli
K.Kumla'da Ayazma Mevkii 6 Dönüm Zeytinlik

Yalova'da Termal Barajı'nın altında 408 m2 arsa - Çınarcık, Yalova 448.54 m2 arsa
Termal Barajı'nda 407.77 m2 arsa
Termal Girişinde 433.02 m2
Termal yolu Gülerce Villalarının altı 9880 m2 arsa
Umurbey'de 12 dönüm arazi ve Azot kavşağına 400 m2 uzaklıkta

Trafik, Kasko Dask, Acıbadem Sağlık ve Her Türlü Sigorta İşlemleri ve Doğalgaz Poliçesi Yapılır.
ŞEKER SİGORTA
Macide ÖZALP
Tel : 513 24 74 Fax: 514 10 21

Kumlalılar festivale hazırlanıyor

Kumla'da Gülşen ve Kutsi rüzgarı

Seyfettin ŞEKERSÖZ

Geleneksel Küçük Kumla Yaz Festivali için geri sayım başladı.
4 gün sürecek olan festivalde Kutsi ve Gülşen de sahne alacak.
Her yıl geleneksel olarak gerçekleş tirilen Küçük Kumla Yaz Festivali'nin bu yıl 6'ncısı düzenleniyor.
Uğur Böceği Yalçın Özden Tiyatrosu'nun iki ayrı oyunu ile 9 Ağustos'ta başlayacak festival 4 gün boyunca ünlü isimleri ağırlayacak.
Güzellik yarışması, beach parti, havai fişek ve ışık gösterileri ile renklenecek olan festival kapsamında 10 Ağustos'ta Kutsi, 11 Ağustos'ta Umut Kuzey sevenleriyle buluşacak.
Geleneksel Küçük Kumla Festivali'nin finali ise pop müziğin ünlü ismi Gülşen ile gerçekleştirilecek.

GÜLŞEN

KUTSİ

Üniversiteli genç kız maganda kurbanı oldu

Üniversiteli genç kız, bir akrabasının sünnet düğününde maganda tüfeğinden çıkan saçmalarla can verdi. Tüfekten çıkan saçmaların hedef aldığı genç kız hayatını kaybederken, 2'si ağır 5 kişi de yaralandı.
Edinilen bilgiye göre, olay, İnegöl'e bağlı Kestanealan köyünde önceki akşam saat 23.30 sıralarında meydana geldi.
Ailesi ile birlikte bir akrabasının sünnet düğününe katılan Ankara Üniversitesi Dil Tarih Coğrafya Fakültesi 2. sınıf öğrencisi 19 yaşındaki Sezin Akoy, arkadaşları çalınan müzik eşliğinden oynamaya başladı.
Bu sırada hemen yanı başlarında bulunan gençlerin tüfekleri bir, bir ateşlemesinin ardından saçmalara hedef olan Sezin Akoy ile Uğur Akgül (5), Nurgül Ak (34), Aylin Yaman (26), Nazmi Şahin (65) ve Rıza Er (71) vücudunun çeşitli yerlerinden yaralandı.
Hemen hastaneye kaldırılan yaralılardan Özel İnegöl Sürücü Kursu sahibi Tayfur Akoy'un kızı Sezin Akoy yolda hayatını kaybederken, diğer yaralılardan Nazmi Şahin, Rıza Er hayati tehlike kaydıyla Bursa Devlet Hastanesine sevk edildi.
Çevresinde çok sevilen ve neşe dolu olarak tanınan Sezin Akoy'un ölüm haberini alan yakınları hastaneye akın ederek, gözyaşı döktü. Sinir krizi geçiren Akoy'un yakınlarını teselli etmek mümkün olmadı. Yaşanan acı olayın ardından harekete geçen İnegöl İlçe Jandarma Bölük Komutanlığı'na bağlı Asayiş ekipleri havaya ateş attıkları öne sürülen isimleri gizli tutulan 2 kişiyi gözaltına alırken, soruşturmanın çok yönlü olarak sürdürüldüğü bildirildi. BHA

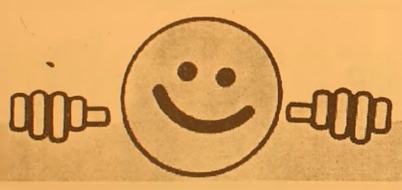

REGAL PC SHOP

NOWOX BİLGİSAYAR

AKLINI SEVEN REGAL ALIR
FİYAT FARKI CEBİNE KAR KALIR

527 $ + K.D.V. başlayan fiyatlarla

775 $ + K.D.V. başlayan fiyatlarla

HERKESE
REGAL 3600 DIVX'LI DVD OYNATICI
REGAL 37 EKRAN TELETEXT TV

AYRICA
axess
REGAL'DE AXESS'E ÖZEL
12 TAKSİT

FİRMANIZI İNTERNETE TAŞIYORUZ
REFERANSLARIMIZ www.firmaniz.com isim@firmaniz.com
Gemlik Körfez Gazetesi www.gemlikkorfezgazetesi.com
Baytaş İnşaat www.baytasinsaat.net
Atamer Hotel www. atamerhotel.com
GEMSİAD www.gemsiad.org
Tatcan Zeytincilik www.tatcan.com
Gemlik Tır Koop. www.gemliktırkoop.com
Gemlik Lions Kulübü www.gemliklions.com
DİĞER REFERANSLARIMIZ İÇİN: www.gemlikweb.com

NOWOX BİLGİSAYAR
Gazhane Cad. No: 14 Gemlik / BURSA
Tel: (0.224) 512 25 63
www.gemliknowox.com

ADSL ABONELİK PAKETİ
Hem ADSL modem, hem de ADSL aboneliği bir arada
HEDİYE!

Üftade Tekkesi müze oluyor

Tarihi Üftade Tekkesi, başlatılan restoras yon ve düzenleme çalışmalarının ardından yeniden Bursa'ya kazandırılacak.
Bursa'nın tarihi değer lerinden biri olan ancak bakımsız nede niyle yıllardır harabe şeklini alan Üftade Tekkesi, Osmangazi Belediyesi'nin, Vakıfların ve Üftade Camii Koruma Derneği işbirliği ile yeniden gün ışığına çıkartılıyor.
Mülkiyeti Vakıflar Bölge Müdürlüğü'nde olan tarihi Üftade Tekkesi, Osmangazi Belediyesi, Vakıflar Bölge Müdürlüğü ve Mollafenari Mahallesi Üftade Camii ve Müştemilatı Koruma Yaşatma İmar Onarım Derneği işbirliği ile restore ettiriliyor.
Vakıflar Bölge Müdürlüğü'nün, restore ettirilmek kaydıyla derneğe tahsis ettiği yapıdaki restorasyon çalışmalarına bir süre önce başlandı.
Tarihi yapı, restoras yon çalışmaları tamamlandıgında müze olarak hizmet verecek. Yapıda, tekkeye adını veren Üftade Mehmet Muhittin ve Aziz Mahmut Hudai gibi manevi şahsiyetlerin kişisel eşyaları ile tekkenin eşyaları sergilenecek.
16. Yuzyıl yapılarından olan ve cuma günleri Celvetiye yöntemiyle ayin yapıldığı bilinen Üftade Tekkesi, Üftade Külliyesi'nin bir parçası durumunda. Mescit, semahane, harem, çilehane ve çeşmeden oluşan Külliye, yüzyıllardır Bursalıların ziyaretgahı olarak ayakta duruyor. Tekke ise, dertlerine çare arayanları geldiği, adaklar adadığı manevi bir odak durumundaydı.
Bakımsızlık nedeniyle yıllardır harabe bir durumda olan tarihi yapı, daha önce Osmangazi Belediyesi'nce ele alınmış ve önce yolu yapılmış ardından çevresi düzenlenmişti. İki katlı ahşap tavanlı ve kare planlı tekke binasının restorasyonuna ise yaklaşık bir hafta önce başladı.
Çalışmaları yerinde inceleyen Osmangazi Belediye Başkanı Recep Altepe, Bursa'nın önemli manevi şahsiyetlerinden biri olan Üftade Hazretleri'nin adını taşıyan tarihi yapının tekrar Bursa'ya kazandırılacağını söyledi.
Daha önce yol ve çevre düzenlemesi çalışmaları yapılan tekkenin şimdi de restorasyonunun gerçekleştirildiğini anımsatan Altepe, restorasyon sürecin de belediye olarak her türlü katkıyı yapacaklarını söyledi.
Başkan Altepe ile birlikte çalışmaları inceleyen Vakıflar Bölge Müdürü Mürsel Sarı ise, tarihi yapıyı onarım şartıyla tahsis ettiklerini anımsattı ve "Dernek yönetimi buyuk bir heyecanla işe başladı. Bu heyecanın sonuna kadar surmesini umuyorum. Bu süreçte biz de elimizden gelen katkıyı koyacağız" dedi.
Yaz sezonu sonuna kadar üst örtüsünün ve ahşap taşıyıcı bölümlerin tamamlanması hedeflennen tekkenin, kış aylarında ise iç tefrişatı yapılacak. Yapının tavan süslemeleri ile kapı gibi orjinal aksamları da bakım ve temizlikleri yapılarak olduğu gibi kullanılacak.
Tahrip olan kısımlar ise imitasyon yöntemiyle elden geçi rilecek. Restorasyon çalışmalarıyla birlikte yapının onündeki bahçe de düzenlenecek. İçinde tarihi bir çeşmenin bulundugu bahçe, gelen ziyaretçilerin dinlenebileceği bir mekân olarak Osmangazi Belediyesi'nce tefriş edilecek.

Köprüler 400 milyon YTL'ye koşuyor

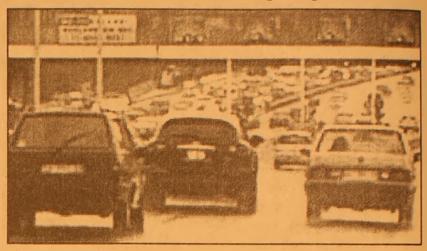

İstanbul boğaziçi köprüleri ile işletmedeki para lı otoyollarda 1 Temmuz 2006 tarihi iti bariyle üçüncü yıla zamsız girilirken, bu köprü ve otoyollar para basmaya devam ediyor.
Yılın ilk yarısı itibarıyla köprü ve otoyollardan elde edilen toplam geçiş ücreti, 176 milyon 632 bin 754 YTL'yi buldu.
Karayolları Genel Müdürlüğünün son verile rine göre, 2006 yılı Haziran sonu itibarıyla köprülerden geçiş yapan 67 milyon 850 bin 642 araçtan 72 milyon 295 bin 111 YTL elde edilirken, aynı dönemde paralı otoyolların geliri ise 104 milyon 337 bin 643 YTL oldu.
Bu sürede paralı otoyollardan 65 milyon 124 bin 153 aracın geçiş yaptıgı bildirildi.
Haziran sonu itibari ile köprü ve otoyollardan çift yönlü olarak geçiş yapan toplam araç sayısı ise 132 milyon 974 bin 795 oldu.
Öte yandan 2005 yılında 305 milyon YTL, geçtiğimiz yıl ise 330 milyon YTL gelir sağlanan köprü ve otoyolların, bu yıl sonu itibari ile geçiş gelirlerinin 400 milyon YTL düzeyinde gerçekleşmesi hedefleniyor

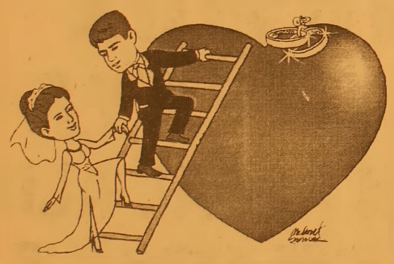

TÜRKİYE'NİN EN KALİTELİ ve EKONOMİK DAVETİYELERİ EN UYGUN FİYATLARLA ...
EN ÖZEL ve GÜZEL GÜNLERİNİZ İÇİN...

1 GÜNDE DAVETİYE BASILIR

Renkli, siyah beyaz her türlü baskı işleri
Fatura & İrsaliye & El İlanı & Broşür & Kartvizit
Kaşe & Cilt & Kitap & Dergi & Katalog basımı

34 YILLIK TECRÜBEMİZ İLE HİZMETİNİZDEYİZ

Körfez Ofset
MATBAACILIK - YAYINCILIK - REKLAMCILIK
İstiklal Cad. Bora Sok. Akbank Aralığı No : 3/B GEMLİK
Tel : (0.224) 513 96 83 Fax : (0.224) 513 35 95

İşsizliğe karşı reform paketi

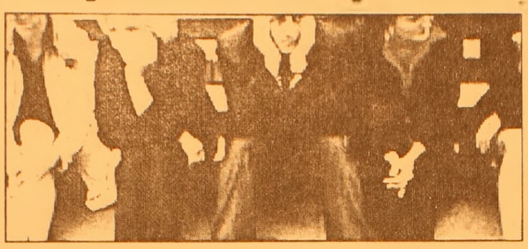

Dünya Bankası, Türkiye'de istihdam yaratımı için birinci önceliği "işgücü piyasası düzenlemeleri", ikinci önceliği ise "işgücü piyasası esnekliğinin iyileştirilmesi" olarak gösterdi.
Dünya Bankası, Türkiye'de istihdamı artırmaya yönelik yeni bir reform paketi üzerinde hükümetle çalışıyor.
Banka'ya gore, istihdam sorununu kalıcı olarak çözebilmesinin yolu eğitim reformundan geçiyor
Türkiye'de liselerde, eğitim programı ve müfredat sorunu bulunduğunun altını çizen Dünya Bankası yetkilileri, Türkiye'nin dünyanın onde gelen rekabetçi bir ülke haline gelebilmesi için öğrencileri ezbercilikten, yaratıcı düşünceye yönlendiren bir şekilde hazırlaması gerekiyor.
Ogrenci Seçme Sınavı (OSS) sistemi-nin de çok sağlıklı olmadıgını ve reforme edilmesi gerektigini belirten Banka yetkilileri, ÖSS'nin, ogrencilerin temel bılgilerinden çok ezbercilik gerektiren bılgı sıstemini test ettıgıni, bu durumun da lıselerın yetersızlıgınden dolayı, dershanelerin sanayii halıne gelmesıne katkıda bulundugunu ifade edıyorlar.
Yetkililer, universitelerin, ogrencilerin, meslek degiştirebilmelerine imkan verecek esneklikte olması gerektigini de belirttiler
Dünya Bankası yetkilileri, Banka'nın bugünlerde, Türk hükümeti ilegündemlerinde olan istihdam yaratma konusunda nasıl destek olabileceğiüzerinde çalıştıgını vurguluyorlar.
Banka tarafından hazırlanacak bir raporun ve bu çerçevede, Türkiye'ye verilecek desteğin sonbahara kadar şekilleneceği ifade ediliyor. Banka, işsizlik sorununa yapısal ve uzun vadeli çözüm amaçlı reforma, İstihdam Yaratma Amaçlı Kalkınma Politikası Kredileriyle destek verecek.
Banka yetkilileri, istihdam yaratmadan sürdürülebilir bir büyüme veya siyasal ve sosyal istikrar sağlanamayacağı görüşünde de birleşiyorlar.

Sağlıkta yap-kirala-devret modeli

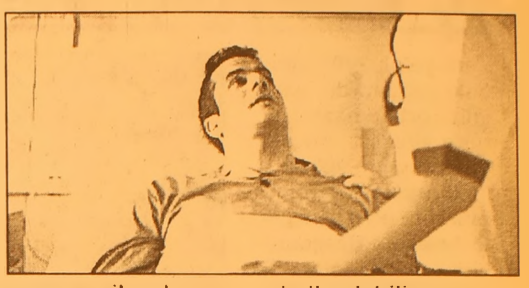

Sağlık Bakanlığınca verilecek ön proje ve belirlenecek temel standartlar çerçevesinde, özel veya tüzel kişiler kendisine veya Hazineye ait arazi üzerinde sağlık tesisi kurabilecek. 49 yılı geçmemek şartıyla devlet tarafından kiralanacak bu tesisler, öngörülen süre sonunda Sağlık Bakanlığına devredilecek.
Sağlık Tesislerinin, Kiralama Karşılığı Yaptırılması ile Tesislerdeki Tıbbi Hizmet Alanları Dışındaki Hizmet ve Alanların İşletilmesi Karşılığında Yenilenmesine Dair Yönetmelik Resmi Gazetede yayımlandı.
Buna göre, kurulması planlanan sağlık tesislerine öncelikle Yüksek Planlama Kurulunca onay verilecek.
Sağlık tesislerinin tıbbi hizmet alanları sadece Sağlık Bakanlığınca işletilebilecek.
Mevcut sağlık tesislerindeki tıbbi hizmet alanları dışındaki hizmet ve alanlar da, yine buraların işletilmesi karşılığında özel veya tüzel kişilerce yenilenebilecek.
Sağlık tesisi, öngörülen süre sonunda her türlü takyidat, yükümlülük, şerh, borç, taahhütlerden ari olarak, normal aşınma ve yıpranma hariç olmak üzere, bakımlı, çalışır ve kullanılabilir durumda bedelsiz olarak Sağlık Bakanlığına devredilecek.
Sağlık tesisinin devir aşamasında sözleşmede yer alan şartları taşıyıp taşımadığı oluşturulacak bir devir-teslim komisyonunca tespit edilecek.
"Kamu-Özel Sektör Ortaklığı Modeli" adı verilen modele gore 2006-2008 yılları arasında İstanbul, İzmir ve Ankara'da toplam 7 bin 275 yataklı birer sağlık kampüsü yaptırılması planlanıyor.

İlkokul mezunlarına memur olma yolu açılıyor

Danıştay, ilkokul, ilkogretim okulu ve orta okul mezunlarının da Kamu Personeli Seçme Sınavı'na (KPSS) gırmesi için açtıgı davada Hukukun Egemenligi Derneği'ni haklı buldu.
Danıştay, Başbakanlık ve OSYM'den savunma istedi.
Hukukun Egemenligi Derneği Genel Başkanı avukat Erdem Akyuz, KPSS sınavlarına katılmaya sınırlama geti rılmesinin Anayasa'ya aykırı olduğunu soyledi. Hukukun Egemenliği Derneği, KPSS, ilkokul, ilkogretim okulu ve orta okul mezunlarının da girebilmesi ıçın Danıştay'a dava açtı. Talebi inceleyen Danıştay, karar oncesi davalı konumda bulunan Başbakanlık, Devlet Personel Dairesi Başkanlıgı ve bağlı bulunduğu Devlet Bakanlıgı ile OSYM'den savunma istedi. Danıştay, söz konusu kurumlardan gelecek savunmalar üzerine kararı açıkla yacak. Danıştay uygulamaya ilişkin yurutmeyi durdurma kararı verirse ilkokul, ilkogretim okulu ve orta okul mezunlarına da KPSS sınavına girme ve devlet memuru olma yolu açılacak.
Hukukun Egemenliği Derneği Genel Başkanı avukat Erdem Akyüz, alınacak savunma sonunda Danıştay'ın yurutmeyi durdurma kararı vermesin beklediklerini soyledi.
Akyuz, kararın olumlu çıkması halinde ilkokul, ilkogretim okulu ve orta okul mezunlarının da bundan boyle KPSS sınavına gireceğini ve kendilerine devlet memuru olma yolunun açılacağını ifade etti.
KPSS sınava lise ve üstü okul mezunlarının girebildigini, ilköğretim okulu ve orta okul mezunlarının girmesinin engellendiğini hatırlatan Hukukun Egemenliği Derneği Genel Başkanı Akyuz,

"İlkogretim okulu ve ortaokul mezunları da sınava girebilmelidir. Bu okul mezunlarına da kamu görevi ve memuriyet yapabilme olanagı sağlanmalıdır. İlkogretim okulu mezunu bir kişinin milletvekili olabileceği ancak devlet memuru olamayacağı yolundaki hüküm buyuk bir çelişkidir. Kamusal bir görev diye askerlik hizmeti yapan, vergi veren Turkiye Cumhuriyeti vatandaşı olan bir yurttaşın, belli bir tahsil yapmadığı, yapamadığı için, her turlu kamu kuruluşunda, kamusal gorevden mahrum bırakılması mümkün degildir" dedi.
Anayasa'ya göre; herkesin kanun önünde eşit olduğunu hatırlatan Akyüz, her Türk'ün kamu hizmetlerine girme hakkına sahip olduğunu savundu. Akyüz, "Hizmete alınmada görevin gerektirdiği niteliklerden başka hiç bir ayrım gozetilemez. Bu bakımdan, aynen lise gibi ortaöğretim mezunu konumundaki eski orta okul mezunlarının ve ilkogretim okulu mezunlarının KPSS sınavına alınmamak suretiyle kamu görevi ve hizmetinden mahrum bırakılmaları, Anayasa hükumlerine de açık bir aykırılık teşkil etmektedir" şeklinde konuştu.
Danıştay'ın verdiği ara kararıyla davalı durumda bulunan ve sınava gireceklerin niteliklerini ve mezun oldukları okulların derecesini belirleyen Başbakanlık, Devlet Bakanlıgı, Devlet Personel Başkanlıgı ile ÖSYM'den aldıkları kararın gerekçesini sorduğunu ve savunma istediğini belirten Akyüz, bu süreç sonunda ilk ve orta okul mezunlarının da KPSS'ye girerek, kamu görevlisi ve devlet memuru olma hakkını kazanabileceklerini ifade etti.
Akyüz, sözlerini şöyle sürdürdü:
"Sınav 17 Eylül 2006 tarihinde yapılacak. Biz davamızı Mart ayında açtık. Aradan geçen dört ay sonunda Danıştay ancak tarafların savunmalarını istemek aşamasına gelmiş ve bu yolda bir ara kararı alarak taraflara tebliğ etmiştir. Burada dört ay gibi büyük bir gecikme olmuştur. Binlerce kişi, davanın sonucunu beklemektedir. KPSS sınavına girip giremeyeceklerini öğrenmek istemektedirler. Kararın olumlu çıkması halinde yani ilkokul ve orta okul mezunlarının da sınava girebileceklerinin sağlanması halinde, bu yoldaki kararla sınav tarihi arasında çok kısa bir süre kalacak ve büyük bir sıkıntı yaşanacaktır. Hatta sınavın yapılamaması, ertelenmesi gibi bir durum hasıl olacaktır. Burada sorumluluk yargı organlarına, Danıştay'a ve davalı durumdaki Başbakanlık ile ÖSYM'e düşmektedir. Kararın gereğinin bir an once yerine getirilmesini bekliyoruz."
Akyüz, kararın olumlu çıkacağı ve ilkokul, ilköğretim okuluyla ortaokul mezunlarının da en doğal hakları olan kamu gorevine girme, devlet memuru olabilme haklarını kazanacaklarına inandıklarını ve binlerce kişiyle ailelerinin umutla beklediklerini de sözlerine ekledi.

2005'te en az yağışı İç Anadolu Bölgesi aldı

Türkiye'de 2005 yılındaki yağışlarda, uzun yıllar ortalamasına göre yüzde 5, önceki yıla göre ise yüzde 10.9 oranında azalma olurken, en az yağışı İç Anadolu Bölgesi aldı.

Konya Büyükşehir Belediyesi, Anadolu Doğa ve Kültür Belgeselleri Derneği ve Doğal Hayatı Koruma Vakfının verilerine göre, küresel ısınma ve çölleşmenin etkileri Türkiye'de de ortaya çıktı. 2005 yılındaki yağışlarda uzun yıllar ortalamasına göre yüzde 5, önceki yıla göre ise yüzde 10.9 oranında azalma olurken, en az yağışı İç Anadolu Bölgesi aldı. Yani, kuraklık en fazla İç Anadolu Bölgesi'ni vuruyor. Bu yılın 6 aylık dilimine bakıldığında da İç Anadolu Bölgesi en azyağış alan bölgelerin başında geliyor. İç Anadolu'da, 6 ayda düşen yağış, geçen yılın aynı dönemine göre yüzde 5.5 oranında azaldı.

İç Anadolu Bölgesi kadar, Akdeniz, Doğu Anadolu, Güneydoğu Anadoluve özellikle yağışlarıyla ünlü Karadeniz bölgelerinde de yağış miktarları giderek azalıyor.

Son yıllarda artan kuraklıkla, kurak iklim kuşağına giren Türkiye,çok yakında su fakiri ülkeler arasında yer alacak. Türkiye'nin göller bölgesi olarak bilinen Konya Havzası'ndaki Akşehir Gölü kurudu, Beyşehir ve Meke Gölü'nde sular hızla çekiliyor. Hotamış ve Akgöl tamamen kurudu, bazı sulak alanlar çamur haline geldi. Kuraklık nedeniyle Konya'daki barajlar son 72 yılın en düşük seviyesine ulaştı. Havzadaki kaçak binlerce kuyu, sulak alanların kurumasına, kuşların ülkemizi terk etmesine yol açıyor. Tarımsal sulamadaki yanlışlıklar, İç Anadolu Bölgesi'ni tamamen çölleşmeye doğru sürüklüyor.

KKKA için 50 milyon YTL'lik proje

Tarım ve Köyişleri Bakanı Eker, "KKKA için 50 milyon YTL'lik bir proje hazırlandı, hastalık konusunda vatandaşlarımızı bilinçlen direceğiz" dedi.

24. Aksaray Ihlara Kültür ve Turizm Festivali'ne katılmak için bu kente gelen Tarım ve Köyişleri Bakanı Mehdi Eker valiliği ziyareti sırasında basın mensuplarının Kırım Kongo Kanamalı Ateşi hastalığı ile ilgili sorularını cevaplandırdı.

Mehdi Eker, Vali Sebati Buyuran'ı makamında ziyaret ederek brifing aldı. Valilik makamında gazetecileri kabul eden Bakan Eker, gündeme ilişkin soruları da yanıtladı.

Bakan Eker, bir gazetecinin KKKA hastalığı konusunda ne gibi çalışmalar yapıldığı ve biyolojik silah olma ihtimali ile ilgili soruya, "KKKA hastalığı kenelerden insanlara geçiyor. Bu yıllardan beri var olan bir hastalıktır. Türkiye'de tespiti yeni oldu. Türkiye genelinde KKKA hastalığının ilaçlama ve eğitim çalışmaları için 50 milyon YTL'lik proje hazırlandı. Vatandaşlarımızı bilinçlendirmek için gerekli her türlü çalışma yapılıyor, yapılmaya da devam edecek. Biyolojik silah gibi birşeyin kesinlikle olacağını zannetmiyorum. Bu 1940'lı yıllarda Kırım'da, Kongo'da gorulen bir hastalık. Belkı daha onceden de olmuştur ama bu Turkiye'de yeni görüldüğü için vatandaşlarımızın bununla ilgili tam bilgisi yok" dedi.

Bakan Eker, doğrudan gelir desteğiyle ilgili çiftçilere ödenecek para miktarında düşüş olup olmadığına yönelik soruya ise, "Doğrudan gelir desteği ödemelerinde bir düşüş yok. Biz zaten doğrudan gelir desteğinin her yıl azaltılacağını belirtmiştik. Ancak azalma o destek türünde; diğer destekler artarak devam edecektir. Zaten hükumetimiz, en yüksek şekilde doğrudan gelir desteği ödemesi yaptı. Tarıma desteklerimiz geçtiğimiz yıl 2.1 milyar YTL olurken, destek bu yıl 5.3 milyar YTL'ye çıktı. Bu da desteklerin azalmadığını, arttığını gösterir" şeklinde konuştu.

Vaillant
GEMLİK ANA BAYİİ

ULUKAYA DOĞALGAZ ISI SAN.
HÜSEYİN ULUKAYA - CÜNEYT DEMİRLİ ORTAKLIĞI

- DOĞALGAZ
- KOMBİ
- KAT KALORİFERİ
- MERKEZİ ISITMA
- RADYATÖR
- SPLİT KLİMALAR
- DOĞALGAZ SOBASI
- TESİSAT ve PROJE

Merkez: Kayhan Mh. 2 Nolu Cad. 9/A
Tel & Fax: (0.224) 513 88 26
Şube: Balıkpazarı Mah. Alemdar Cad. No:4
Tel: (0.224) 513 49 93
e-mail : c_demirli@yahoo.com
www.ulukaya.ticaret-ltd.com

Taşıt vergisi için son hafta

Motorlu Taşıtlar Vergisinin (MTV) ikinci taksit ödemeleri, 31 Temmuz Pazartesi günü sona eriyor. Araç sahipleri, bankalar veya MTV tahsiline yetkili vergi dairelerine giderek, Motorlu Taşıtlar Vergisini yatırabiliyor. Gelir İdaresi Başkanlığının Motorlu Taşıtlar Vergisinin eksik ya da fazla ödenmesi ve tahsilatın kayıtlara girmemesi gibi sorunların önüne geçmek için hazırladığı "Sorgulu Tahsilat Sistemi" de 17 bankada uygulamaya geçti. Bu sistemle, mükellefin vergi ödemek için bankaya ruhsatla gitmesine aracın yaşı, motor silindir hacmi gibi genel bilgiler vermesi gerekmiyor. Araç sahibinin yalnız plakayı söylemesi yeterli oluyor. Oluşturulan teknik altyapı sayesinde görevli, kendi sisteminden Gelir İdaresi Başkanlığına bağlanarak, mükellefin araç bilgilerine ulaşıyor. Sistemdeki vergi borcuna göre de tahsilat yapıyor. Araç sahibinin vergi ödemesi, aynı anda Gelir İdaresine de işleniyor.

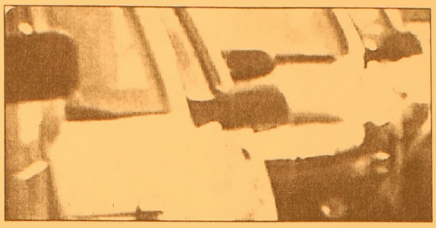

Gelir İdaresi Başkanlığından alınan bilgiye göre, vergi tahsiline yetkili bankalar ve katılım bankalarının büyük bölümü, sorgulu tahsilat sistemine dahil oldu. Diğer bankaların da sisteme girişine ilişkin çalışmalar devam ediyor. Girişleri tamamlanmış banka ve katılım bankaları şöyle: Ziraat Bankası, Vakıflar Bankası, T. Ekonomi Bankası, Akbank, Şekerbank, Garanti Bankası, Türkiye İş Bankası, Yapı ve Kredi Bankası,Koçbank, Oyakbank, Tekstil Bankası, Tekfenbank, Denizbank, Anadolubank, Albaraka Türk, Türkiye Finans Katılım Bankası ve Asya Finans Kurumu.

Barbarosça

Barbaros BALMUMCU

ÇEK ve ARJANTİN

Dünya Kupası'nı içtenlikle seyredemedik. Hele bir maç var ki; Sırbıstan Karadağ-Arjantin maçı, bu maçı unutamıyorum.

Şöyle bir anım var; 70 yaşında olan Gemlik'liler İstanbul'a gittiklerinde Çiçek Pasajı'na gitmeden yapamazlar, orda bir yudum çay içer 18.15 vapurunu beklemeye başlarlardı. Garson üç beş tabak içinde fıskık getirir 'bira' mı içeceksiniz? diye sorardı. Evet cevabını aldığında garson bağırırdı 'usta çek bir arjantin' diye seslenirdi.

Belki Arjantin şampiyon olamadı ama, gönlümün şampiyonu arjantın; 'Çek bir Arjantin'....

"Para tasarruf etmek için reklam harcamalarından kesen, zamandan tasarruf etmek için saati durdurana benzer."

Türkiye sahtecilikte liste başında yer alıyor

İngiltere'deki en ünlü finans kuruluşlarından Barclaybank'ın kredi kartı hizmetlerini veren Barclaycard tarafından yapılan bir araştırmanın sonuçları, Türkiye'nin kredi kartı sahteciliklerinde en üst sırada bulunduğu iddiasına yer verdi. The Sunday Times'ın haberine göre, Türkiye'yi ziyaret etmeye hazırlanan İngiliz turistlere "gözlerini kredi kartlarından ayırmamaları" tavsiyesinde bulunan Barclaycard, Türkiye'yi Fransa, İspanya ve Amerika'nın izlediğini, bu dört ülkenin 2005 yılında yapılan kredi kartı dolandırıcılıklarının yarısından fazlasına sahne olduğunu açıkladı. Barclaycard araştırmacıları, ilk dördü izleyen ülkelerin ise İtalya, Çin, Tayland, İrlanda,Hindistan ve Hollanda olduğuna dikkat çekti.

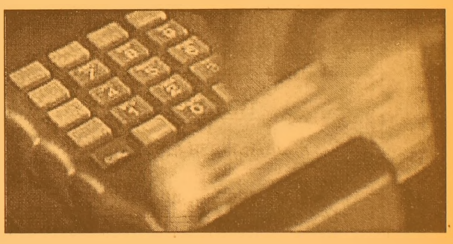

HALKIMIZIN DİKKATİNE!

KEMİK ÖLÇÜMÜ yani OSTEODANSİTOMETRE TETKİKLERİNİ ARTIK İLÇEMİZDE

TOMOKAY 'da YAPTIRABİLECEKSİNİZ

Sessiz hastalık : OSTEOPOROZ (Kemik erimesi)

Orta yaşı geçince kadın-erkek ayırt etmeden herkeste kemik kütlesi azalır. Ancak menopoz sonrasında kadınlarda bu durum daha belirgindir.

OSTEOPOROZ'da kemikler daha delikli hale gelir. Kemik dayanıklılığı azalır. Ufak tefek kaza ve düşme kırıkla sonuçlanabilir.

Bir çok hastalıkta olduğu gibi ancak erken teşhisle bu hastalığa ENGEL OLMAK MÜMKÜNDÜR. Osteoporoz yani kemik erimesi teşhisi KEMİK ÖLÇÜMÜ (osteodansitometre) ile yapılmaktadır.

Konu ile ilgili hekimlerin isteği doğrultusunda çekim yapılmakla birlikte orta yaş üstünde ve 45 yaş öncesinde herkesin bir kez kemik ölçümü yaptırması kendi kemik kütlesi hakkında bilgi sahibi olmasını sağlayacaktır.

Tetkik ücreti 35 YTL olup (tek bölge ücretidir) herhangi bir sevke gerek olmadan çekiminizi yaptırabilirsiniz.

KEMİK ÖLÇÜMÜ TETKİKİ ÇOK KOLAYDIR

Hastaya herhangi bir ilaç verilmeden sırtüstü yatırılarak çekim yapılmaktadır. Yaklaşık 8 dakika içinde tetkik tamamlanır ve beş dakika sonra raporunuzu alabilirsiniz.

TOMOKAY
RADYOLOJİ MERKEZİ

✓ SPİRAL BİLGİSAYARLI TOMOGRAFİ (BT)
✓ ULTRASONOGRAFİ (US)
✓ RENKLİ DOPPLER ULTRASONOGRAFİ
✓ 4 BOYUTLU GEBELİK ULTRASONOGRAFİSİ
✓ GİRİŞİMSEL RADYOLOJİ (BİYOPSİ vb)
✓ OSTEODANSİTOMETRE (KEMİK ÖLÇÜMÜ)

Dr. Ziya Kaya Mah. Dutluk Sok. No: 3
(Eski SSK Hastanesi ile MIGROS arasında)
Gemlik - BURSA
Tel: (0.224) 513 65 29
513 65 30
Fax: (0.224) 513 65 18

BURSA HAKİMİYET VE KENT GAZETELERİNE İLAN ve REKLAM ALINIR

Her türlü alım-satım, eleman ilanlarınız ve reklamlarınız için bizi arayın

KÖRFEZ REKLAM

İstiklal Caddesi Bora Sokak No : 3/B GEMLİK
(Akbank aralığı Stüdyo Prestij yanı
Tel : (0.224) 513 96 83 Fax : 513 35 95

Ruh sağlığınıza göre yiyecek seçin

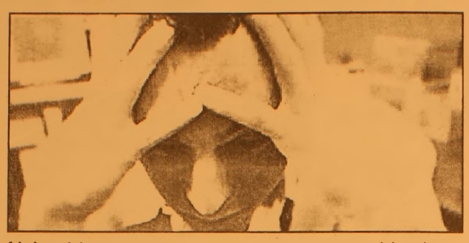

Kişilerin yemek seçiminin, ruh hali üzerindeki etkisiyle ilgili ilginç tespitlerde bulunuldu. Yapılan incelemelere göre, aşk acısı çekenlerin pirinç ve şekerden uzak durması gerekiyor.

İtalyan Beslenme Uzmanı Prof. Dr. Ezio Di Flaviano insanların damak zevkleri ve yemek seçimi konusunda ilginç tespitler de bulunuyor.

Flaviano'ya göre, sofraya oturup doğru besin maddeleri seçerek, kötü ruh halinizi düzeltebilirsiniz.

Flaviano yaptığı tespitler sonucunda zihinsel bunalım içinde ve patlamaya hazır bir psikoloji içinde olan kişilerin makarna, ekmek, taze meyve ve sebze yemeleri gerektiğini vurgulayarak, kendisine olan özgüvenini yitirmiş ve bezginlik duyan kişilerin ise peyniri ve kırmızı eti kesinlikle tüketmemelerini öneriyor.

İtalyan doktorun tespitine göre süt ürünleri ve kırmızı et kişilerde bezginliği artırıyor.

Yalnızlık ve iç sıkıntısı hisseden insanların rahatlamak için domates, patlıcan, biber, patates, yumurta ve karnabahar gibi sebzeleri tüketmesini doğru tercih olarak gören Flaviano, söylediği sözler ve davranışlarından memnun olmayanların soğan ve pırasayı tercih etmesi gerektiğini belirtiyor

Flaviano düş kırıklığı, kuşku ve çekingenlik içinde bulunan kişilerin kereviz ve havuç tüketmesinin ruh sağlığı açısından faydalı olacağına dikkat çekerken, iş hayatının yorgunluğu ve stresinden bunalan kişilerin sofralarından bezelyeyi ihmal etmemeleri gerektiğini vurguluyor.

Üzerinden endişeyi atamayan ve her an hata yapabilirim saplantısını aklından çıkarmayan insanların bol bol marul yemeleri gerektiğini belirten İtalyan Beslenme uzmanı, saldırgan ve karşısındaki kişilere karşı agresif bir yapısı olan kişilerin kendilerini kontrol tutmak için ceviz yemelerini tavsiye ediyor.

Çikolatanın her türlü isteği kamçıladığını ve ihtirasları şahlandırdığını tespit eden Flaviano, bademin öfkeyi azalttığını ve kişiyi sakinleştirdiğini ileri sürüyor.

İlginç tespitlerine bir yenisini daha ekleyen Flaviano, aşk acısı çekenlerin ve bu duygulardan kurtulamayanların kesinlikle pirinç ve şekerden kaçınması gerektiğini belirterek, bu iki gıdanın melankoliyi artırdığını iddia etti.

ÇİZİYORUM

Barış Güler'in kaleminden

7 YAŞ

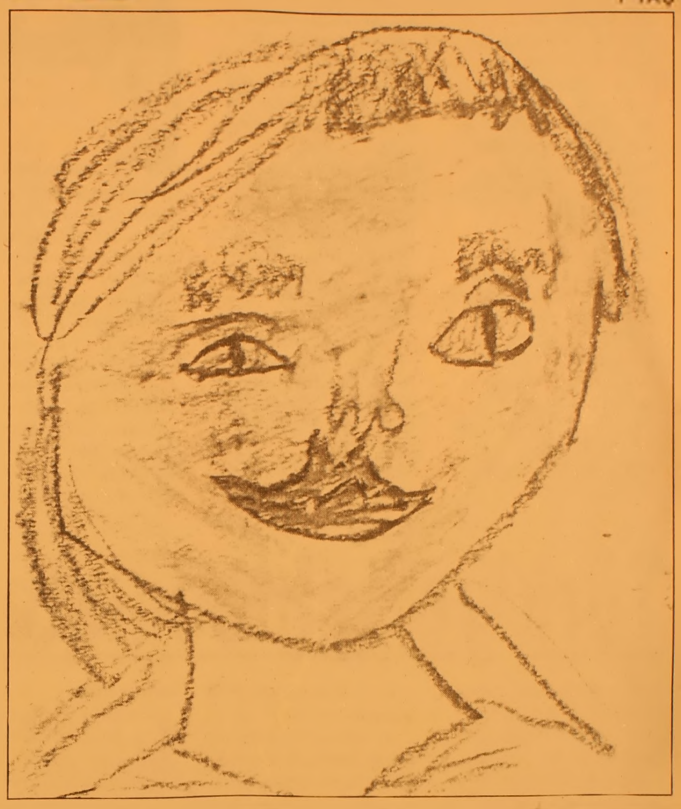

Yurtlar savaş mağdurlarına açıldı

Kredi ve Yurtlar Kurumu Genel Müdürlüğü, Lübnan'dan ayrılan savaş mağdurları için Adana ve Mersin'de toplam 5 bin 93 yatak kapasiteli yurtları hazırladı.

Yükseköğrenim Kredi ve Yurtlar Kurumu Genel Müdürlüğü'nden yapılan açıklamada, Lübnan'da yaşayan savaş mağduru yabancı ülke vatandaşlarının Türkiye üzerinden ülkelerine nakledilmeleri sırasında konaklamaları için kurumun Mersin ve Adana'daki toplam 5 bin 93 yatak kapasiteli yurtlarının hazır bulundurulduğu bildirildi.

'Gemlik Körfez' internette www.gemlikkorfezgazetesi.com

GEMLİK MERKEZ AVCILIK ve ATICILIK İHTİSAS KULÜBÜ DERNEGİ

6 Ağustos 2006 Pazar günü
10.oo -19.oo saatleri arası
GEMLİK MERKEZ AVCILIK ve ATICILIK İHTİSAS KULÜBÜ'müzün düzenlemiş olduğu
TRAP, TEK KURŞUN, KOŞAR DOMUZ TABANCA
Atış müsabakalarına tüm Gemlik halkı davetlidir.
İsmail Hakkı Dursun - Kulüp Başkanı
AYRICA SÜRPRİZ HEDİYELER
Atış Yapılacak Yer: Umurbey Atış Poligonu
Aytepe üstü Umurbey / GEMLİK
Bilgi için Tel: 0.532 616 97 47 - 0.533 253 06 56

TURAN TRAFİK
ADNAN TURAN
Her türlü araç devir
Yeni kayıt, Plaka,
Ruhsat, Fenni muayene
Sigorta işlemleri yapılır.
Adres: Gürle İş Merkezi
Kat: 1 No: 66 - GEMLİK
Tel : (0.224) 514 62 02
GSM: (0.537) 933 25 26

SATILIK DAİRE
Küçük Kumla Siteler Mahallesi
Karaağaç Sitesi Ertur 9. Sitesi
C Blok 5 nolu daire
Sahibinden satılıktır.
GSM : (0.542) 726 18 23

Türkiye 5.'si
Bursa 1.'si
Murat Pasin
2006
OKS'de
Türkiye 7.'si
Bursa 2.'si
Aysun Mutlu
geleceği birlikte kazandık
www.kulturdersanesi.com.tr
KÜLTÜR DERSANELERİ BURSA KÜLTÜR KOLEJİ
KÜLTÜR DERSANELERİ BURSA KÜLTÜR KOLEJİ
Murat Pasin; özel okullar sınavı Türkiye 3., Bursa 1.'si ve Aysun Mutlu; Türkiye 5.'si ve Bursa 3. sü olmuştur.
KÜLTÜR DERSANELERİ
BURSA KÜLTÜR KOLEJİ
İhsaniye (OKS) : 249 79 79 - Sarıtaş (OKS): 223 15 15
Beşevler (OKS) : 451 11 12 İnegöl (OKS) : 713 53 51
Gemlik (OKS) : 514 00 10 Bursa (ÖSS) : 224 95 95 Gemlik (ÖSS) 512 34 34
İnegöl (ÖSS) : 713 05 05 / Bursa Kültür Koleji : 267 00 72

İp atla 590 kalori harca

Yazla birlikte fazla kilolarından kurtulmak isteyenler, uzmanların verdiği basit tavsiyelerle yağlarından kurtuluyor. Formda ve sağlıklı vücuda sahip olmak için bol egzersiz, yürüyüş ve ev işleri yapmayı tavsiye eden uzmanlar, "Bir saat koşarak 650 kalori, ip atlayarak 590, kayak yaparak 470 kalori verebilirsiniz" diyor. İşte yağ yaktıran formüller:

Canlanın: Günlük işlerinizi yaparken hareketli olun ve gideceğiniz yerlere mümkün olduğu kadar yürüyerek gidin. Örneğin kuru temizlemeciye giderken, canlı ve hızlı bir tempoyla 30 dakika yürüdüğünüz zaman, yaklaşık 120 kalori yakabilirsiniz. Bu, araba kullanmakla yakacağınız kalori miktarının tam iki katına eşittir.

Çok yağ yaktıran kaslarınızı çalıştırın: Ne kadar çok kasınız çalışırsa, yaktığınız kalori miktarı o kadar çok demektir, sadece oturuyor olsanız bile. Eğer amacınız yağlarınızdan kurtulmaksa, en çok yağ yakmanızı sağlayacak kaslarınızı çalıştırmanız gerekiyor ki bunlar baldır, kalça ve göğüs kaslarınızdır.

Sık sık hareket edin: Yapılan araştırmalar kendiliğinden gerçekleşen fiziksel aktivitelerin de kalori harcamanızı sağladığını gösteriyor. Örneğin ayak uçlarını yere vurmak ve elleri hareket ettirmek günde ekstradan 800 kalori yakmanızı sağlıyor.

Gücünüzü arttırın: Aerobik çalışmanızda daha fazla kalori yakmak için ya yaptığınız egzersizin şiddetini ya da hızınızı arttırın. Örneğin koşu bandında çalışıyorsanız, yokuş çıkmak 50 kalori daha fazla yakmanızı sağlayacaktır.

Daha çok yiyin: Kalorilere, onları yıkmak için ihtiyacınız olduğunu unutmayın. Eğer uzun süre yemek yemezseniz, vücudunuz açlık alarmı verir ve metabolizmanız daha az kalori harcamak için yavaşlar. Bu yüzden öğün aralarında bir şeyler atıştırmaktan çekinmeyin. Yalnız bu yediklerinizin, salatalık, yoğurt gibi kalorisi düşük besinler olmasına dikkat edin.

NÖBETÇİ ECZANE

24 Temmuz 2006 Pazartesi
FATİH ECZANESİ
Hamidiye Mh. Orhangazi Cad.
No : 3 Tel : 513 91 27

GEMLİK'İN İLK GÜNLÜK GAZETESİ
GEMLİK Körfez
GÜNLÜK SİYASİ GAZETE
YEREL SURELİ YAYIN
YIL : 34 SAYI : 2500
FİYATI : 0.25 YTL. (KDV Dahil)
Sahibi : Kadri GÜLER
Sorumlu Yazı İşleri Müdürü : Serap GÜLER
Haber Müdürü : Seyfettin ŞEKERSÖZ
İstiklal Cad. Bora Sok. No:3/B
Tel : 513 96 83 Fax : 513 35 95 GEMLİK
Yönetim ve Basım Yeri : KÖRFEZ OFSET
Matbaaclık-Yayıncılık-Reklamcılık Tesisi
İstiklal Cad. Bora Sok. No:3/B GEMLİK
(Dini bayram Günleri ve Pazar günleri yayınlanmaz)

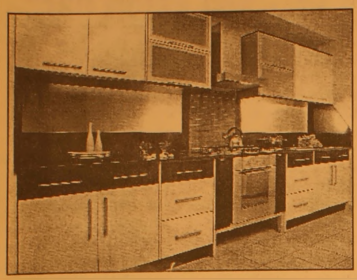

UZAY®
mutfak & banyo

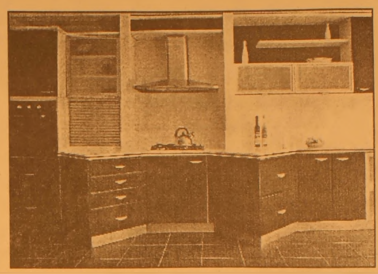

Modern çizgiler, sıradışı tasarımlar ve yeni bir yaşam tarzı...
UZAY'da mutfaklar hayatın keyfi haline geliyor

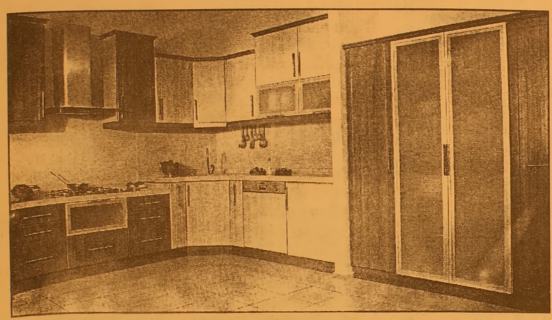

Evinizin pratik ihtiyaçları için
doğru çözümler, küçük detaylar için
farklı öneriler ve mutfak keyfi için
tek adres : UZAY MUTFAK

Modern ve estetik tasarımı, en küçük ayrıntısında bile kendini gösteren
kaliteli malzemesi, ekonomik fiyatı ve taksit avantajlarıyla,
evler UZAY manzarasına kavuşuyor.

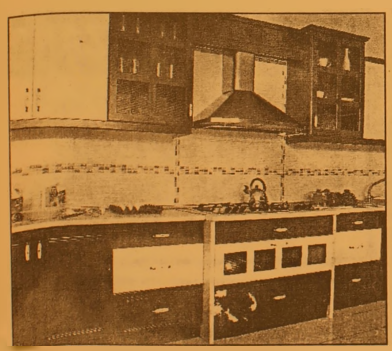
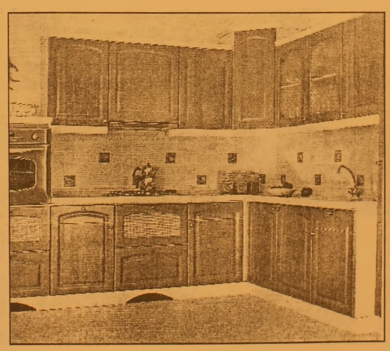
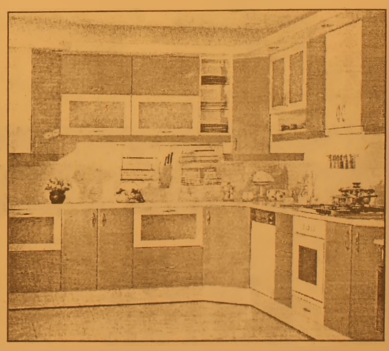

24 Temmuz 2006 Pazartesi günü saat: 14.00'de yapılacak olan
işyerimizin açlışına tüm Gemlik halkı davetlidir.
Mustafa KARA

Orhangazi Cad. No: 82 / B Gemlik / BURSA TEL : 514 59 79

ÖZEL AYKENT İLKÖĞRETİM OKULU

"İyi bir gelecek Aykent ile başlar"

Özel Aykent İlköğretim Okulu ve Anasınıfı 2006-2007 dönemi kayıtları başladı

Gemlik - Orhangazi yolu 2. Km.
Umurbey Paşabahçeler Mevkii
Tel 513 50 84 GEMLİK
www.aykentilkogretim.k12.tr

Deneyimli kadromuz ve çağdaş eğitim anlayışıyla sizlere en yakın özel okuluz

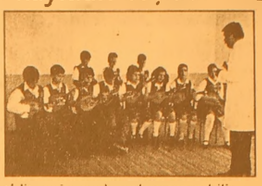

OKULUMUZUN YETİŞTİRDİĞİ ÖĞRENCİLER. Hoşgörülüdür, şeffaftır. Olaylara profesyonellikle yaklaşır ve çözer. Planlıdır, çalışmalarını planlar ve uygular. Evrenseldir, çağa ayak uydurmasını bilir, Yeniliklere açıktır. Süreç odaklıdır, paylaşımcıdır. Her zaman ve her konu da özveri ile çalışır. Vefakardır, dostlarını asla unutmaz, Sürekli eğitim ilkesi ile hareket eder. Kararlı ve tutarlıdır kendi kararlarını verir ve uygular. Özgüveni tamdır. Her yerde ve her ortamda kendini ispatlar. Engel tanımaz. "BAŞARACAĞIM" der ve başarır....

2006-2007 EĞİTİM ve ÖĞRETİM YILI ÜCRETLERİMİZ

SINIFLAR	FİYAT
ANA SINIFI	3.300 YTL
1.SINIF	4.000 YTL
2. SINIF	4.750 YTL
3. SINIF	4.750 YTL
4. SINIF	4.750 YTL
5. SINIF	4.750 YTL
6. SINIF	4.750 YTL
7. SINIF	4.750 YTL
8. SINIF	4.750 YTL

Not Ücretlerimize Eğitim-Öğretim, yemek, servis ve KDV dahildir

GEMLİK'İN İLK GÜNLÜK GAZETESİ

GEMLİK Körfez

TARAFSIZ SİYASİ GAZETE

25 Temmuz 2006 Salı info@gemlikkorfezgazetesi.com 25 Ykr

birey dergisi DERSHANESİ

bire bir ilgilenmeye geliyoruz...

İstiklal Cad. Gürçay İş Mrk. No 36 Tel 514 15 15 GEMLİK
e-mail: bursa@birey.com

900 metre uzunluğundaki yol, 9 köyün ulaşımına cevap verecek

Umurbey Çevre Yolu asfaltlanıyor

Büyükşehir Belediyesi ekipleri tarafından dün başlatılan Kazım Karabekir Caddesi Umurbey beldesinin çevre yolu konumunda 9 köyün ulaşımına cevap verecek. Belediye Başkanı Fatih Mehmet Güler, çalışmaların 2 gün içinde bitirileceğini söyledi. *Haberi sayfa 3'de*

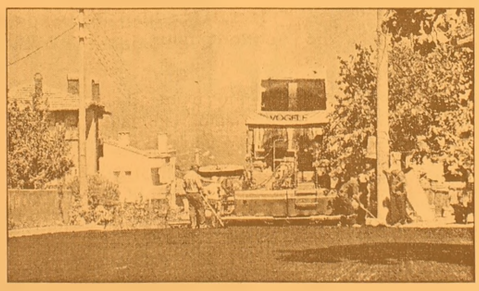

Güne Bakış

Kadri GÜLER
kadri_guler@hotmail.com

Cevap yok

Dunku yazımda Belediye'nın Festival Alanında kaçak elektrik kullandıgı iddiasına yer vermiş ve bu konuda Belediye Başkanı Mehmet Turgut'tan cevap beklemiştim.

Soruya yanıt verip vermeyecegini dun bir işye ri açılışında Başkan'a sordum.

Başkan Turgut, "Cevap vermeme gerek yok. Bu şahıslar benim yaptırdıgım alanda ve sahnede şenlik duzenlediler. Benim yaptırdıgım sahnede basın toplantısı yapıp beni suçladılar." dedi.

Boylece Ulkü Ocakları ve MHP tarafından ortaya atılan iddia cevapsız kaldı.

Ama TEDAŞ, Festival Alanında sahneye giden elektrik kablolarını topladı.

Hatırlarsanız birkaç yıl once Kuçük Kumla Belediye Başkanı Ömer Bal, yaz aylarında bel deye yetmeyen su ihtiyacı için kuyular açtırmış, kendi bahçesindeki kuyuyu da belediye deposuna bağlamış, ve TEDAŞ'a abone olmadan elektriği kullandıgı için ANAP'lılar tarafından şikayet edilmişti.

Omer Başkan, kaçak elektrık yuzunden mahkemeye verildi ve Aslıye Ceza Mahkemesi'nde hakim karşısına çıkıyor. Buyuk ihtimal ile ceza da alacak.

Gemlik Belediye Başkanı, Kaymakam Mehmet Baygul ve meclis üyeleri bugun kardeş şehir Navodarı'ye gidiyor.

Başkan gitmeden once keşke bu soruya cevap verseydi.

Yoksa onparalık bir işi için başı agrıyabilir.

Tasdikname uygulaması kalkıyor

Mesleki ve teknik lise lerde sertifikaya dayalı sisteme geçiliyor. Bu sistemle mesleki ve teknik liselerde "tasdikname" uygulaması son bulacak. MEB, söz konusu liselerdeki bölümleri yeniden düzenleye rek, 42 alan ve bu alana bağlı 194 dal belirledi. *Haberi sayfa 8'de*

CHP Kemal Demirel'in soru önergesine cevap verdi

"Devlet ilaç için 5 milyar YTL harcayacak"

CHP Bursa Milletvekili Kemal Demirel'in soru önergesine Başbakan Recep Tayyip Erdoğan adınaÇalışma ve Sosyal Güvenlik Bakanı Murat Başesgioglu cevap verdi. *6'da*

Mimarlar Odası Gemlik Temsilcisi Osman Turan, toplantıdan çıkan kararları açıkladı

"Olumlu konuda destek veriyoruz"

Mimarlar Odası Gemlik Temsilcisi Osman Turan, dün yaptığı basın açıklamasında Belediye Başkanı Mehmet Turgut'la yaptıkları Gemlik'in sorunları toplantısı için sadece olumlu konularda destek verdiklerini açıkladı. *Haberi sayfa 2'de*

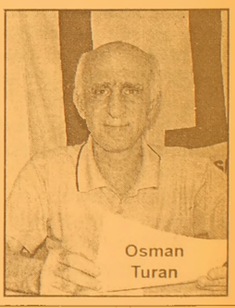

Osman Turan

Esnafın ayağına muayene hizmeti

Bursa Verem Savaş Derneği Gemlik Şube si ile Gemlik Esnaf Odası'nın girişimleriyle gıda sektörün de çalışan esnafa yönelik Portör muayenesi başladı. Esnaf Odası Başkanı İbrahim Talan, yarın sona erecek olan muayene hizmeti için esnafların vakit geçir meden odanın lokaline gelerek muayenelerini yaptırmalarını istedi. *Haberi sayfa 4'de*

www.gemlikkorfezgazetesi.com adresini tıklayın

Buluşma

Gürhan ÇETİNKAYA

Eden bulur...

Bir anekdot..
Anekdot da değil aslında..,
Yaşanmış bir öykü..
İyi bir ders..
Almasını bilene..

****

Köyün birinde yaşlı bir amca varmış..
Elden ayaktan düşmüş hayırseverlerin destekleriyle yaşamını sürdürürmüş.
Amca kendisine gelen yardımları "eden bulur" biçiminde karşılarmış.
Amcaya yemek verme sırası gelen köylü bir kadın "bıktım artık bu adamdan Allah canını alsa da kurtulsak"diyerek yemekleri hazırlamış yola koyulmuş.
Amcanın yanına varmış.
"Yemekleri getirdim " demiş.
"Koy oraya kızım şimdi aç değilim " demiş amca ve ardından eklemiş :
"Eden bulur.."
Kadın gitmiş.
Kadının iki oğlu varmış.
Kentten köye gelmişler.,
Karınları da çok acıkmış.
"Varalım amcanın yanına bir yol bakıverelim durumu nasıl" diyesi olmuşlar ve köydeki amcanın yanına girmişler.
Amca çocukları karşılamış, hoş beşten sonra, "karnınız aç mı?" diye sormuş.
Çocuklar da bir ağızdan "aç" demişler.
"Bakın tepside yemek var, yiyiverin çocuklar" demiş amca..
Çocuklar annelerinin getirdikleri yemekleri afiyetle midelerine indirmişler.
Meğer amcaya yemek götürmekten bıkan anne kurtulmak için yemeklerin içine zehir koyuvermesin mi ?
Çocuklar hastaneye kaldırılamadan hakkın rahmetine kavuşmuşlar..
Demek ki..
Eden buluyor..
Hem de tokat öyle bir geliyor ki..
Altından kalkamıyorsun.
Bu dünya da yapılan iyilik de kötülük de insanın kendisi için.
Kimse kimseye bir destek de bulunmuyor aslında..
Ne yaparsa kendine..
Onun için siz siz olun iyilik yaptım diye böbürlenmeyin.
Kötülük yaptım diye üzülmeyin.
Sonuç olarak faturayı siz ödüyorsunuz.
Yapılacak iş..
İyi niyetli olmak..
Davranışlarda doğal olmak..
İçten pazarlık yapmamak..
Çünkü;
Yaşam kısa..
Ömür çabuk bitiyor.

Mimarlar Odası Gemlik Temsilcisi Osman Turan, toplantıdan çıkan kararları açıkladı

"Olumlu konuda destek veriyoruz"

Seyfettin ŞEKERSÖZ

Mimarlar Odası Gemlik Temsilcisi Osman Turan, dün yaptığı basın açıklamasında Belediye Başkanı Mehmet Turgut'la yaptıkları Gemlik'in sorunları toplantısı için sadece olumlu konularda destek verdiklerini açıkladı.
Toplantı sonrasında başkan Turgut'un yaptığı açıklamaların sonucunda kendisine tam destek veriliyor gibi algılandığına dikkat çeken Turan, Oda yönetiminin yaptığı toplantıdan çıkan kararları basına açıkladı.
Başkan Mehmet Turgut'un davetine konuyu bilmeden gittiklerini ve önlerine bir çok sorun ve proje çıkarıldığını ifade eden Turan, *"Bundan sonra başkanın yapacağı davete konuyu bilerek gideceğiz"* dedi.

OSMAN TURAN

HER KONUDA DESTEK YOK

Gemlik'te yapılacak tüm iyi hizmetlere tam destek vereceklerinin altını çizen Osman Turan, Başkanın yapmayı düşündüğü Termal Bölge planlaması girişimlerine olumlu baktıklarını belirtirken, *"Ancak Termal bölgenin tam karşısında yer alan ve kesinlikle karşı olduğumuz terminal yeri iptal edilmedikçe Termal Bölge planlamasına de destek vermeyeceğiz"* dedi.
Birinci kordonda yapılacak düzenleme ile ilgili olarak, balık pazarına kadar olan bölgenin trafiğe kapatılmasına, orada içinde balık lokantaları, kafeteryalar olan yeni bir planlama yapılmasını kesinlikle destekledikleri söyleyen Turan, *"Hatta alternatif yol ve oto park çözümlerinin ortaya konulabilmesi durumunda, söz konusu uygulamanın 1. Kordon ve 2. Kordo nun tamamında yapılmasını öneriyoruz"* şeklinde konuştu.
Mimarlar Odası Gemlik Temsilcisi Osman Turan, yonetim kurulunun aldığı kararda Belediye Başkanı tarafından 2. Kordon başlangıcındaki Tibel Otel ve yanındaki birkaç yapının kamulaştırılarak derhal yıkılması düşüncesine de olumlu bakarak destekledikleri söylerken söz konusu uygulamanın mümkün olduğunca çabuk yıkılmasını ve gerekli işlemlerin derhal başlatılmasını önerdiklerini ifade etti.

CAMİ DÜŞÜNCESİNE ŞİMDİLİK KARŞIYIZ

Belediye Başkanının Kent Meydanı ile ilgili görkemli bir cami yapma düşüncesini uygun bulmadıklarını belirten Turan, mevcut Çarşı Camisinin statik ömrünü tamamlayana kadar hizmet vermesini önerdiklerini söyledi.
Yeni Çarşı ile ilgili bu gün gelinen noktada, Belediye Başkanının, Gemliklileri sadece bir seçeneğe zorunlu kılmasını kesinlikle kabul etmediklerini ifade eden Turan, *"Kent meydanı gibi, kent için çok önemli olan bir kompleksin sivil toplum örgütlerinin de onayı alınarak planlanması gerektiğine inanıyoruz. Kaldı ki içinde Yapı Kredi Bankasının da olduğu yapı grubu kamulaştırılmadan ve yıkılmadan çarşı inşaatının başlamasını da doğru bulmuyoruz. Yeni imara açılan çevre yolunun doğu sundaki 84 hektarlık yer ile ilgili, belediyeden imar paftalarının talep edilmesi, ilgili paftaların yonetim kurulumuzca değerlen dirildikten sonra yorum getirmeyi uy gun görüyoruz"* dedi.

DERE ÜSTÜ AÇILSIN

Çarşı Deresi'nin üstünün açılması ve yeni düzenlemeler yapılması konusunda Belediye Başkanına tam destek verdiklerini söyleyen Turan, *"Hatta Sayın Belediye Başkanı kabul ederse, Çarşı Deresi düzenlemesi ile ilgili Uludağ Üniversitesi Mimarlık Fakültesi son sınıf öğrencilerinin proje konusu olarak işlemelerini ve ürünlerini temsilciliğimize teslim etmelerini sağlayacağımızı da belirtmek istiyoruz. Gemlik Belediye Meclisi'nin son oturumunda almış olduğu ticari bölgelerde 3 kat ve 11.50 yükseklik kararını kesinlikle kabul etmiyoruz. Normalde 3 kat ve 9.50 olan yükseklik uygulamasının ticari bölgeler için 3 kat ve 11.50 olarak uygulanacak olması her şeyden önce haksız rekabet doğuracaktır. Kaldı ki Gemlik gibi 1. Derece deprem bölgesinde yer alan bir kentte 6 metre yüksekliğinde dükkanlar elde edilmek istenmesinin de son derece yanlış olduğunu düşünü yoruz"* dedi.
Mimarlar Odası Gemlik Temsilcisi Osman Turan, kent ile ilgili olumlu her konuda belediye başkanını destekleyeceklerini, olumsuz her konuda da Oda olarak tepkilerini açıkça ortaya koyacaklarını Gemlik kamu oyunun bilmesi gerektiğini duyurdu.

GEMLİK Körfez GÜNLÜK SİYASİ GAZETE

ABONE OLDUNUZ MU?
ABONE OLUN
OKUYUN OKUTUN

ELEMAN ARANIYOR
PERDE RAYI TAKABİLECEK
ELEMAN ARANIYOR
ÖZLEM MEFRUŞAT
Tel : 513 30 83

SATILIK DAİRE
GEMLİK-MANASTIR KUMLA YOLU ÜSTÜ
DEMİRKENT SİTESİ
C-BLOK, 4 NCÜ KAT 3 +1 ODALI,
GENİŞ BALKONLU KALORİFERLİ,
ÇELİK KAPILI, ASANSÖRLÜ,
DENİZE NAZIR DAİRE GÖÇ NEDENİYLE
SAHİBİNDEN SATILIKTIR
Tel : 512 20 24
(0.536) 359 62 36

KAYIP
Tokatlı Nüfus Müdürlüğünden aldığım nüfus cüzdanımı kaybettim. Hükümsüzdür.
AKIN ÇOBAN

'Gemlik Körfez' internette www.gemlikkorfezgazetesi.com

900 metre uzunluğundaki yol, 9 köyün ulaşımına cevap verecek

Umurbey Çevre Yolu asfaltlanıyor

Seyfettin ŞEKERSÖZ

Umurbey Beldesine nefes aldıracak olan Kazım Karabekir Caddesi'nin asfaltlama işi başladı. Buyukşehir Belediyesi ekipleri tarafından dün başlatılan Kazım Karabekir Caddesi Umurbey beldesinin çevre yolu konumunda 9 köyun ulaşımına cevap verecek.

Asfalt çalışmalarını yakından izleyen Belediye Başkanı Fatih Mehmet Guler, yaklaşık 900 metre uzunlugundakı yolun 10 metre genişliginde olduğunu söyledi. Umurbey Beldesi Benzinlik mevkii ile Halil Bey çeşmesine kadar olan yolun 2 günde bitecegini bildiren başkan Güler, bir yıl önceden tüm alt yapı çalışmalarına başlanıldıgını ve doğalgaz hattı dahil bitirildiğini belirterek, *"Belde içine rahatlık getirecek olan bu yol çevrede bulunan köylere de hizmet verecek ve çevre yolu niteliğini taşıyacak"* dedi.

Kazım Karabekir Caddesi'nin asfaltlama çalışmalarına dün başlandı

Çok amaçlı salon yükseliyor

Umurbey Beldesi Benzinlik Mevkiinde yapımına başlanılan çok amaçlı salon inşaatında çalışmalar sürüyor. Belediye Garajı'nın bulunduğu yerde 4 bin 800 metrekare alan üzerine projelendirilen binada düğün salonu dışında toplantı, tiyatro, konser, sergi salonu gibi yerler bulunuyor. Umurbey ve çevresinde gerçekleştirilecek sosyal ve kültürel faaliyete de ev sahipliği yapabilecek olan binada 600 metrekarelik büyük bir salon yer alıyor. 1.355 metrekare kapalı alanı bulunacak olan binanın kapalı salonu tamamlandıgında 1500 kişi alabilecek. İnşaatta çalışmaları yerinde izleyen Belediye Başkanı Fatih Mehmet Güler, çok amaçlı salonun yaz sonunda hizmete girmesi için çaba gösterdiklerini soyledi.

Başkan Güler, çok amaçlı salonun inşaatında incelemelerde yaptı.

Yazı YORUM

Diş Hekimi Özcan VURAL
ozcanvural1933@hotmail.com
www.ozcanvural sayfasi.com

Amerika oyalıyor !...

Amerika yine Başbakan Erdoğan'ın ağzına bir parmak bal sürerek Kuzey Irak'a yapılacak askeri harekatı durduracak..

Halkın her gün gelen şehit cenazeleri karşısında patlayacak bomba haline geldiği Türkiye'de telefon lafları ile yangın söndürülmez..

Amerika (Bush) ne yapacak sayın okurlar. Şöyle düşünelim...

PKK kamplarına gidip militanlarınızı çekin mi diyecek ?.. veya bu kampları ortadan kaldırmak için operasyon mu düzenleyecek?..

Ben kendi düşüncemi söyleyeyim.. Bu bir oyalamadır.

"Tavşana kaç ,tazıya tut " misali oyalamadır...

Peşmergelerin PKK'ya destek verdiğini, yıkılan Irak ordusunun ağır silahlarının Kürdlerin yardımı ile PKK ya verildiğini dunya bılıyor..

Baksanıza Celal Talabaniye...

Kendisi sözde Irak Cumhurbaşkanı, hem de Yurtseverler Birligi lideri.

"Türkiye operasyon yapamaz, kesinlikle izin vermeyiz" diyor..

Olmayan Irak'ın toprak bütünlüğünden, egemenlik hakkından soz ediyor.

Peki gücü var mı? Aslında Bağdat'ın dışına çıkmaya bile gücu yok..

Dün Türkiye pasaportu kullananlar, Dış işleri Bakanlıgı kapısında kabul için bekleyenler, Amerikanın sayesinde adam sınıfına girmeye çalışıyorlar..

Amerika'ya guvendikleri, onun çobanlıgını yaptıkları için şımarıyorlar..

İşte sorunun kilit noktası bu..

Amerika'nın peşmergeleri kullanması gerekir, Amerika kendi askerini kullanmaz. Peki peşmergeler kendileriyle kan bağı olan PKK militanları ile çatışırlar mı ?...

Daha önce çatıştılar, ama o zaman Türkiye'ye muhtaçtılar. Ankara'nın uşaklarıydılar, şımdı ise Amerika'nın uşakları.!....

PKK'nın silahlı güç olarak varlığı işlerine geliyor..

Amerika'nın bastırıp, desteğimi çekerim, ortada kalırsınız derse belki yaparlar ama Amerika ne kadar üzerlerine gelirse gelsin son adımı atmayacağını biliyorlar.

Çünkü Irak'ta Amerika'lıları kim destekliyor? Sadece Kürtler...

Ne Şiiler, ne de Sünniler, Türkmenler, Araplar...

Bu saydıklarım nefret ediyor...

Hele hele İsrail Filistin çatışması varken..

İsrail, Lübnan'a yönelik geniş çaplı kara harekatına hazırlanırken, ABD.'in Kürtleri gücendireceğini düşünmek hayalcilik olur..

Sayın okurlar; Bu gerçekler varken Bush'un gereğini yaparız sözü ne derece doğru olabilir siz de biraz düşünüp karar verin..

Bu Ankara'yı oyalamak, Türkiye'de yükselen tepkiyi azaltmak için diplomatik manevradan başka şey değildir.

Kalıcı bir çözüm degildir..

Kendi işini kendin göreceksin.

Başkasının yaptıgı iş (eğer yaparsa) bile kendi işin gibi olmaz..

Tek yürek halinde bu işi halletmeliyiz.

Körfez GÜNLÜK SİYASİ GAZETE
ABONE OLDUNUZ MU?
ABONE OLUN
OKUYUN OKUTUN

GEMLİK Körfez GÜNLÜK SİYASİ GAZETE

Esnafın ayağına muayene hizmeti

Seyfettin ŞEKERSÖZ

Bursa Verem Savaş Derneği Gemlik Şubesi ile Gemlik Esnaf Odası'nın girişimleriyle gıda sektörün de çalışan esnafa yönelik Portör muayenesi başladı. Bursa verem Savaş Derneği'ne ait gezici muayene aracı ile Esnaf Odası önündeki park alanında başlatılan muayenelerde hastanelerde alınan 60 YTL ücret yerine sadece 15 YTL ücret alınıyor.

3 gün sürecek olan muayenelerde esnafın isteklerini yerine getirerek muayene imkanını ayaklarına getirdiklerini söyleyen Esnaf Odası Başkanı İbrahim Talan, kendilerine yardımcı olan Gemlik Verem Savaş Şubesi başkanı Sevgin Arseven ile yönetim kurulu üyelerine teşek kür etti.

Daha önceleri 6 aylık olarak düzenlenen Portör, Akciğer filmi, Boğaz kültürü ve Gaitada gibi muayenelerin artık yıllık olarak düzenlendiğini hatırlatan Esnaf Odası Başkanı İbrahim Talan, yarın sona erecek olan muayene hizmeti için esnafların vakit geçirmeden odanın lokaline gelerek muayenelerini yaptırmalarını istedi.

DYP'li hanımlar gazetemizi ziyaret etti

Doğru Yol Partisi Kadın Kolları üyeleri, Türk basınından sansürün kaldırılışının yıldönümü nedeniyle gazetemizi ziyaret ettiler.

DYP Kadın Kolları Başkanı Safiye Çevik ve yönetim kurulu üyeleri dün saat 14.00'de gazetemize gelerek, gazemiz sahibi Kadri Güler'e bir demet çiçek vererek, 24 Temmuz basından sansürün kaldırılışının yıldönümünü kutladılar.

Safiye Çevik, *"Basın hür ve bağımsız olmalıdır. Özgür basın olmadan demokrasi de olmaz. Siyasi partiler, iktidara basın yolu ile gelirler ve basın yoluyla giderler"* dedi.

Gazetemiz sahibi Kadri Güler de DYP'li hanımların böyle bir anlamlı günde ziyaret etmelerine teşekkür ederek, Gemlik Körfez Gazetesi olarak basın özgürlüğüne önem verdiklerini, basının ekonomik yönden bağımsız olmadıkça özgürde olmasının mümkün olmayacağını söyledi.

ÇİMEN ALABALIK TESİSLERİ

Yeni imajıyla hizmetinizde...

- Köy Kahvaltısı
- Balık Çorbası
- Gözleme
- Kiremitte Kaşarlı Alabalık
- Kiremitte Kaşarlı Mantar
- Piliç Çevirme
- Meze Çeşitleri
- Mangalda Et
- Kuzu Pirzola
- Çöp Şiş
- İnegöl Köfte
- Kaşarlı Köfte
- Kasap Köfte
- Kuzu Külbastı

Gedelek Köyü altı Orhangazi'den sonra 5. Km.
Tel : (0.224) 586 52 66
ORHANGAZİ

BAY MUSTAFA ÖZALP EMLAK'TAN

Her Çeşit Emlak
Alım, Satım ve Kiralama Hizmetleri
Daire, Zeytinlik, Villa, Dükkan, Arsa, Arazi
TAPU TAKİP İŞLERİ YAPILIR
ACİL SATILIK ve KİRALIKLARINIZ İÇİN BİZİ ARAYINIZ

Kayhan Mahallesi'nde denizi goren 3 oda 65 m² SATILIK DAİRE
Manastır Dilek Sitesi'nde SATILIK LÜX DAIRE Denizi gören. 3+1. 140 m²
Balıkpazarı'nda 115 m2 2+1 Satılık Daire
3 Ayrı Daireli Müstakil Ev (Bahçe İçinde)Yeni Devlet Hastanesi Altı
Eski Pazar Cad. 100 m2 Dükkan. Serçe Sokak 54 m2 2 dükkan
Eski Sahilde 3+1 110 m2 asansorolü, kombi kaloriferli daire
Bağ-Kur Sanayi Sitesinde 185 m2 çekme katlı, içindeki yeni atari makineleriyle satılık dükkan. Onunde 115 m2 Bahçeli
K.Kumla'da Ayazma Mevkii 6 Donum Zeytinlik

Yalova'da Termal Barajı'nın altında 408 m2 arsa - Çınarcık, Yalova 448.54 m2 arsa
Termal Barajı'nda 407.77 m2 arsa
Termal Girişinde 433.02 m2
Termal yolu Gülerce Villalarının altı 9880 m2 arsa
Umurbey'de 12 dönüm arazi
ve Azot kavşağına 400 m2 uzaklıkta

Trafik, Kasko Dask, Acıbadem Sağlık ve Her Türlü Sigorta İşlemleri ve Doğalgaz Poliçesi Yapılır.
ŞEKER SİGORTA
Macide ÖZALP
Tel : 513 24 74 Fax: 514 10 21

Uzay Mutfak hizmete açıldı

Seyfettin ŞEKERSÖZ

Modern çizgiler, sıra dışı tasarımlar ve yeni bir yaşam tarzı ile birleşen Uzay mutfak tasarımları hizmete açıldı. Orhangazi Caddesi 82/B de Mustafa Kara'nın işletmeciliğini yaptığı Uzay Mutfak ve Mobilya Sanayii'nin açılış kurdelesini Belediye Başkanı Mehmet Turgut kesti.

Bu tür işyerlerinin açılmasının Gemlik'in her geçen büyümekte ve tercih edilen bir kent olmasına bağlayan Başkan Turgut, işyeri sahiplerini girişimlerinden dolayı kutladı.

AK Parti İlçe Başkanı Enver Şahin, Saadet Partisi İlçe Başkanı Recep Aygün, MHP İlçe Başkanı Mehmet Kayaoğlu ile yönetim üyelerinin yanı sıra İlçe Emniyet Müdürü Ali Kemal Kurt'un da hazır bulunduğu açılışa çok sayıda davetli katıldı.

Evinizin pratik ihtiyaçları için doğru çözümler, küçük detaylar için farklı öneriler ve mutfak keyfi için tek adres olarak hizmete açılan Uzay Mutfak, ihtiyaç sahiplerine tasarımları ve cazip fiyatlarıyla hizmet verecek.

Mustafa Kara'nın işletmeciliğini yaptığı Uzay Mutfak ve Mobilya Sanayii'nin açılışını Belediye Başkanı Mehmet Turgut yaptı

Fırıncılar zam istiyor

Türkiye Fırıncılar Federasyonu Başkanı Halil İbrahim Balcı, artan üretim maliyetlerinin ekmek zammı nı kaçınılmaz kıldığını ileri sürdü.

Türkiye Fırıncılar Federasyonu Genel Başkanı yaptığı basın toplantısında, ekmek üretimindeki maliyet artışı nedeniyle fırıncı esnafının zam beklentisi içine girdiğini kaydetti. Ekmek fiyatlarına 2 yıl dır zam yapılmadığını hatırlatan Balcı, piyasada kaliteli buğdayın azaldığını belirtti.

Bu nedenle kaliteli buğdayın fiyatının yüksel diğini anlatan Balcı, fırıncının kalitesiz buğdaydan ekmek üretimi yaptığını dile getirdi. Buğdayda standart kalite ve fiyat politikası olma dıkça fırıncı esnafının zam talebinin süreceğine dikkat çeken Balcı, maliyetlerin düşürülmesi gerektiğini, aksi taktirde ekmeğe zammın kaçınılmaz olduğunu savundu.

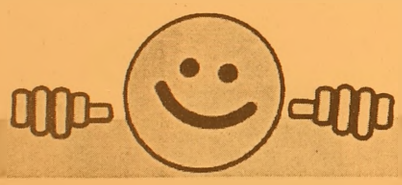

REGAL® PC SHOP

NOWOX BİLGİSAYAR

AKLINI SEVEN REGAL ALIR

FİYAT FARKI CEBİNE KAR KALIR

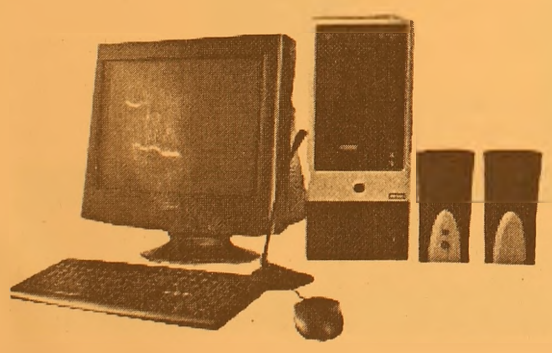

527 $ + K.D.V. başlayan fiyatlarla

775 $ + K.D.V. başlayan fiyatlarla

HERKESE

REGAL 3600 DivX'li DVD OYNATICI

REGAL 37 EKRAN TELETEXT TV

ADSL ABONELİK PAKETİ

Hem ADSL modem, hem de ADSL aboneliği bir arada

HEDİYE!

AYRICA

axess

REGAL'DE AXESS'E ÖZEL

12 TAKSİT

FİRMANIZI İNTERNETE TAŞIYORUZ

REFERANSLARIMIZ

www.firmaniz.com
isim@firmaniz.com

Gemlik Körfez Gazetesi www.gemlikkorfezgazetesi.com
Baytaş İnşaat www.baytasinsaat.net
Atamer Hotel www. atamerhotel.com
GEMSİAD www.gemsiad.org
Tatcan Zeytincilik www.tatcan.com
Gemlik Tır Koop. www.gemliktırkoop.com
Gemlik Lions Kulübü www.gemliklions.com

DİĞER REFERANSLARIMIZ İÇİN: www.gemlikweb.com

NOWOX BİLGİSAYAR

Gazhane Cad. No: 14 Gemlik / BURSA
Tel: (0.224) 512 25 63
www.gemliknowox.com

Gebe düveler köylüye dağıtıldı

Seyfettin SEKERSÖZ

Kaymakamlık Sosyal Sosyal Yardımlaşma ve Dayanışma Vakfı tarafından Süt Sığırcılığı Projesi kapsamında temin edilen Hoştayn cinsi gebe düveler hak sahiplerine dağıtıldı. İhale sonucu ilgili firma tarafından Balıkesir yöresinden temin edilen düveler, dün İlçe Tarım Müdürlüğü önünde köylerden gelen hak sahiplerine verildi. 15 aydan sonra ödemelerin başlayacağı düvelerin bedelleri ise 2 bin 800 YTL olduğu bildirildi.
Köylere teslim edilen düvelerden Hamidiye Köyü 6 adetle ilk sırayı alırken Cihatlı Köyü'ne 5 adet, Katırlı Köyü'ne 4 adet, Şükriye Köyü'ne 2 adet ve Muratoba ile Fındıcak köylerine birer adet Hoştayn cinsi gebe düve verildi.

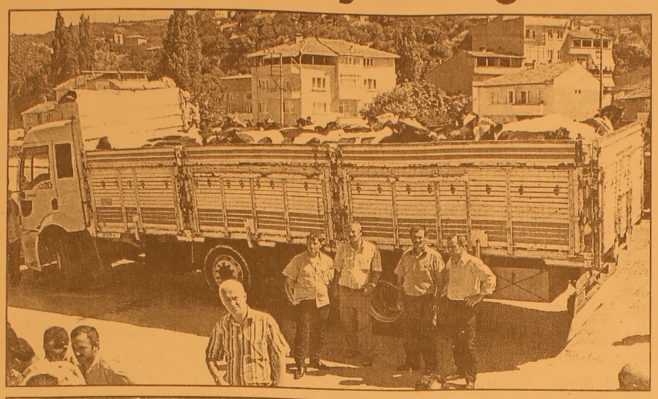

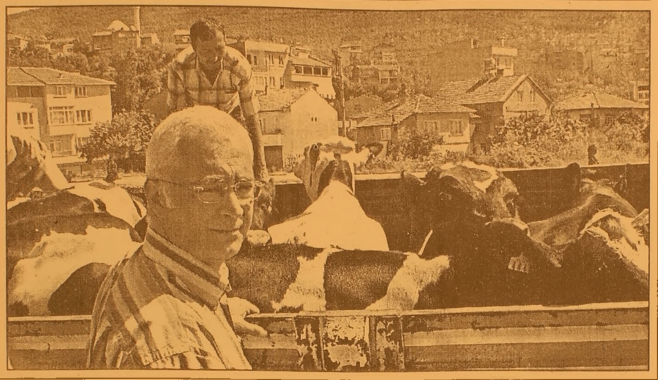

CHP Kemal Demirel'in soru önergesine cevap verdi

"Devlet ilaç için 5 milyar YTL harcayacak"

Çalışma ve Sosyal Güvenlik Bakanı Murat Başesgioğlu, devletin ilaç için 2005 yılında 3 milyar 552 milyon YTL ödeme yaptığını, bu rakamın 2006 yılı için toplam 4 milyar 901 milyon YTL olarak planlandığını bildirdi.
Cumhuriyet Halk Partisi Bursa Milletvekili Kemal Demirel'in soru önergesine Başbakan Recep Tayyip Erdoğan adına yazılı cevap veren Çalışma ve Sosyal Güvenlik Bakanı Murat Başesgioğlu, ilaç harcamalarındaki artış karşısında gerekli önlemlerin Maliye Bakanlığı'nın Koordinatörlüğü'nde; Çalışma ve Sosyal Güvenlik Bakanlığı, SSK, Bağ-Kur ve Emekli Sandığı yetkililerin de katılımıyla oluşturulan geri ödeme komisyonunda değerlendirildiğini açıkladı.
Kurum hastanelerinin Sağlık Bakanlığı'na devri ve bu hastanelerdeki eczanelerin kapanması sonucu sigortalıların ilaçlarını, Bağ-Kur ve Emekli Sandığı hastaları gibi piyasa eczanelerinden temin ettikleri ve taleplerin karşılandığı, bu hususun kurum ilaç giderlerini arttırdığını belirten Bakan Murat Başesgioglu, "Kurum sağlık tesisleri tarafından verilen ilaçlar için 2001 yılında toplam 992 milyon YTL, 2002 yılında bir milyar 878 milyon YTL, 2003 yılında 2 milyar 101 milyon YTL, 2004 yılında 2 milyar 687 milyon YTL , 2005 yılında 3 milyar 552 milyon YTL ödendi. 2006 yılı ilaç odemeleri için öngörülen tahmini rakam ise 4 milyar 901 milyon YTL'dir. Sosyal güvenlik sisteminde planlanan yeniliklere paralel olarak, tedavi ve ilaç harcamalarında ortaya çıkacak konuların araştırılmasına yönelik olarak halen revize çalışmaları devam eden provizyon sisteminde gerekli önlemler alınacaktır" dedi.

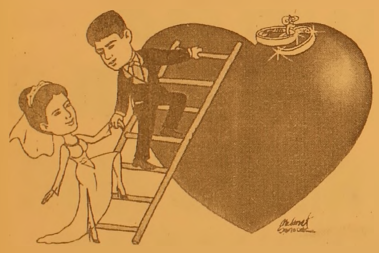

TÜRKİYE'NİN EN KALİTELİ ve EKONOMİK DAVETİYELERİ EN UYGUN FİYATLARLA ...
EN ÖZEL ve GÜZEL GÜNLERİNİZ İÇİN...

1 GÜNDE DAVETİYE BASILIR

Renkli, siyah beyaz her türlü baskı işleri
Fatura & İrsaliye & El İlanı & Broşür & Kartvizit
Kaşe & Cilt & Kitap & Dergi & Katalog basımı

34 YILLIK TECRÜBEMİZ İLE HİZMETİNİZDEYİZ

Körfez Ofset
MATBAACILIK - YAYINCILIK - REKLAMCILIK
İstiklal Cad. Bora Sok. Akbank Aralığı No : 3/B GEMLİK
Tel : (0.224) 513 96 83 Fax : (0.224) 513 35 95

EPİRDEN 2006 Kumburgaz ile veda etti

Kısa adı EPİRDEN 2006 olarak anılan, bayanlar plaj voleybolu Türkiye Serisi 6. ve son etabı olan Kumburgaz'da ilginç görüntüleriyle bitti. Sponsorluklarını Dondo, Trojka, Miss Ice ve Ajansspor'un yaptığı seride son etabı Samsun ekibi Senem Sezgin-Özlem Engeloğlu kazandı.
Rakipleri Fatoş Tuncer-Ayşe Aydın (Ankara) çiftini 24-22 ve 22-20'lik setlerle, zorlu bir mücadelenin ardından 2-0 yenmeyi başaran Samsun ekibi Değer Eraybar ve Dr. Hüseyin Çorbacıoğlu adına konan dev kupanın da sahibi olurken, aynı takımdan da Senem Sezgin turnuvada "En iyi Voleybolcu" seçilerek "Cengiz Tokgöz" kupasını bizzat Cengiz Tokgöz'un elinden aldı. Büyük performans göstere rek güçlü rakipleri Özlem Tüfekçi- Çiğdem Yalçın (Ankara) çiftini 16-21, 26-24, 21-19'luk setlerle 2-1 yenmeyi başaran Cansu Akça-Ceren Koçer (Ankara) çifti de üçüncülüğe ulaştı. Ünlü sanatçılar, Gül Erda ve Aykut Koray'ın, voleybolumuzun önemli isimleri, Adnan Kıstak, Cengiz Tokgöz, Enver Bağlarbaşı'nın da baştan sona izlediği turnuva sonunda Hasan Uğur Epirden hoca, Finike, Didim, Küçükkumla'dan sonra "Turkuvaz Beach Volley Bayrağı" Kumburgaz Belediye Başkanı Dr. Hüseyin Çorbacıoğlu'na teslim edildi.
EPİRDEN Beach Volley, sezonu başta Taşucu ve Kızkalesi olmak üzere bir çok ulusal turnuvaya organizasyon desteği vererek sürdürecek.
Bu arada son turnuvaya katılamamasına rağmen Çiğdem Kaplan "EPİRDEN 2006'nın en başarılı sporcusu" seçildi. "2006 Prensesi" ise sezon sonunda belli olacak.
TAŞUCU 4. ULUSAL BAYAN & ERKEK TURNUVALARI BAŞLIYOR.
Bu yıl 4. gerçekleşecek olan, Taşucu Ulusal Plav Voleybolu Turnuvası bugün Taşucu'nda başlıyor. 24 erkek, 16 bayan takımın mücadele edeceği turnuvada yavru vatan KKTC, Almanya, Romanya takımları ile ülkemizin en iyi genç takımları katılacak.
Bu arada Epirden hoca, Finike, Didim, Küçükkumla ve Kumburgaz'a verdiği "Turkuvaz Bayrak"ı Taşucu Belediye Başkanı Ali Şahin'e teslim edecek. Ayrıca Romen ve KKTC şampiyon bayan çiftleri karşısında Türkiye Şampiyonu çift Çiğdem Kaplan-Aslıhan Köyel'in alacağı sonuç merak ediliyor.

Gençler polis olmak istiyor

Üniversitelerin, yerleştirmede sınırlı kontenjan ayırması binlerce genci, garantili meslek olarak gördükleri polisliğe yöneltiyor...
2006 yılı Polis Meslek Yüksek Okulları başvuruları başladı. Erkekler kadar kızların da ilgi gösterdiği polisliğe yerleşmek için her türlü sıkıntı göze alınıyor. Ön kayıtların alındığı ilk günde Adana Kemal Serhadlı Polis Meslek Yüksek Okulu, gençlerin hücumuna uğradı. Yüksek Okul'da günde ortalama 850 adayın başvurusu kabul ediliyor. Bu yıl 10 bin kişinin başvurması bekleniyor. Türkiye genelindeki 25 Polis Meslek Yüksek Okulu'nda bu yıl 6 bin erkek, 305 bayan aday alınacak. Polis MYO'na müracaat edenlerden Şeyhmuz Adıyaman (20) polisliği çok sevdiğini belirtiyor. ÖSS'de normal bir puan aldığını kaydeden Adıyaman, polisliğin günümüzde popüler bir meslek olduğunu kaydediyor. Mehmet Kahraman (19) ise ÖSS'de tercih yapacağını; aynı zamanda KPSS'ye gireceğini ifade ederek, "Bir çok akrabam polis. Bana cazip geliyor. Sonuçta devlet güvencesi altındasın. Her türlü sosyal güvencesi var. Onun için bu mesleği tercih ediyorum." diyor.
3 yıldır ÖSS'ye girip istediği bölüme yerleşemeyen Çiğdem Alpaslan da (21) polisliği garantili bir meslek olarak görü yor. Alpaslan, "Her gün işsizler ordusuna binlercesi ekleniyor. Artık üniversiteyi bitirmek bile çözüm değil. Ama iki yıl okuduktan sonra polis olabiliyorsun." diye konuşuyor.
Üniversite hayali bir türlü gerçekleşmeyen Eda Budak, bu sene 4 kez şansını denemiş. Ancak, bu kez polislik şansını denemek için kuyruğa girmiş.

POLİS OLMAK İSTEYENLERDE ARANAN ÖZELLİKLER

1) T.C. vatandaşı olmak,
2) Genel lise, erkek teknik öğretim, kız teknik öğretim, ticaret ve turizm öğretimine bağlı lise mezunu olmak ve herhangi bir eğitim-öğretim kurumundan disiplinsizlik nedeniyle çıkarılmamış olmak,
3) ÖSYM tarafından 2006 yılı içinde yapılan üniversiteye giriş sınavında 1. Bölüm puan türlerinin herhangi birinden en az 195 ham puan almış olmak, Emniyet Teşkilatı Personeli Şehit ve Görev Malulü eş ve çocuklarından ise, 1. Bölüm puan türlerinin herhangi birinden en az 160 ham puan almış olmak,
4) 18 yaşından küçük, 25 yaşından büyük olmamak
5) Bayanlar için 1.65 cm. erkekler için 1.67 cm..den kısa boylu olmamak ve boy ölçüsünün santimetre olarak son iki rakamı ile kilosu arasında 15 kg eksik veya fazla fark olmamak,

BAŞVURUDA ADAYLARDAN İSTENİLEN BELGELER

1) Nüfus cüzdanı aslı ile birlikte fotokopisi veya noterden tasdikli örneği
2) Lise Diploması veya çıkış belgesinin aslı ile birlikte fotokopisi veya noterden tasdikli örneği,
3) 6 adet vesikalık fotoğraf,
4) İkametgah belgesi,
5) 2006 Yılı ÖSS sonuç belgesinin aslı ile birlikte fotokopisi
6) Vukuatlı nüfus kayıt örneği,
7) Kendisinin ve evli ise eşinin adli sicil belgeleri
8) Askerlik hizmetini yapmış adaylardan, başvuru esnasında Askerlik Terhis Belgesi.

Tasdikname uygulaması kalkıyor

Mesleki ve teknik lise lerde sertifikaya daya lı sisteme geçiliyor. Bu sistemle mesleki ve teknik liselerde "tasdikname" uygulaması son bulacak. Milli Eğitim Bakanlığı (MEB), mesleki ve tek nik liselerdeki bolumleri yeniden duzenle yerek 42 alan ve bu alanlara bağlı dalları belirledi. Geçen egı tim öğretim yılında mesleki ve teknik liselerin 9. sınıflarını bitirip, gelecek egi tim-öğretim yılında 10. sınıfı okuyacak öğrenciler yeni belirlenen alanlara göre öğrenim görecekler. MEB, söz konusu liselerdeki bölümleri yeniden düzenleye rek, 42 alan ve bu alana bağlı 194 dal belirledi. Bu çerçeve de bazı bölümler ka patılırken bazıları alanlara, bazıları da dallara dönüştü. Ders saatlerinde değişiklik yapılmazken, içerikleri yenilendi. Buna göre, 9. sınıflarda diğer liselerle birlikte ortak dersleri alacak mesleki ve teknik lise öğrencileri bu sınıfta hangi alanı seçeceğine karar verecek. Öğrenciler 10. sınıfta "alan" eğiti mi görmeye başlayacaklar ve eğitim-öğretim yılı sonunda hangi dalı seçeceklerini de kararlaştıracaklar. Alan eğitimi 11. sınıfta da devam edecek ancak öğrenciler yönelecekleri dalla ilgili yeterlilikler konusunda da eğitim alacaklar. Öğrenciler 12 sınıfta (son sınıf) sadece seçtikleri dal la ilgili uygulamalı eğitim alacak. Böylece öğrencilerin okulu bitirdiklerinde bir dalda uzmanlaşmış olmaları amaçlanıyor. Mesleki ve teknik liseleri başarıyla tamamlayan öğrencilere diploma verilecek. Ancak herhangi bir nedenle liseyi tamamlayamayan öğrencilere "tasdikname" verilmesi uygulaması kalkacak. Öğrenci, herhangi bir nedenle 10 veya 11. sınıfta okuldan ayrılmak zorunda kalırsa, Mesleki Yeterlilik Kurumunun düzenleyecegı sınava katılabilecek. Bu sınavda öğrencinin hangi seviyede oldugu belirlenecek ve öğrenciye buna göre sertifika verilecek. Yetkililer, 10. sınıfın "çıraklık" 11. sınıfın "kalfalık", 12. sınıfın ise "ustalık" aşamasına denk geldiğini anlattılar. Buna göre, 10. sınıfı bitirerek okuldan ayrılmış bir öğrenci sınavda da başarılı olduğu takdirde "çıraklık" seviyesinde sertifika alabilecek. MEB Müsteşar Yardımcısı Salih Çelik, okula gitmemiş ancak işi öğrenmiş birinin de sertifika alabilmesine olanak sağlanacağını kaydetti. Çelik, "Örneğin bir çocuk, kuyumcu olan babasının yanında bu işi öğrenmişse bu sınava girebilecek hangi seviyede kazanımı varsa o düzeye göre sertifika alabilecek" dedi

SSK'lılara heyet raporu şartı

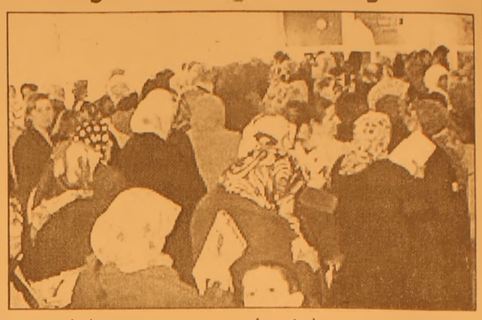

SSK'lı hastalar için fizik tedavi ve ilaç alımlarıyla ilgili diğer geri ödeme kuruluşları mensuplarından farklı uygulamalar getirildiği ileri sürüldü. Özel Hastaneler Platformu Derneği Başkanı Mehmet Altuğ, yaptığı açıklamada, daha önce, SSK'lı hastaların, Bağ-Kur'lu ve Emekli Sandığı mensupları gibi özel sağlık kurumlarında tedavi oldukları ilgili uzman hekimin gerekli görmesi halinde, buralarda fizik tedavi olabildiklerini söyledi. SSK Sağlık İşleri Genel Müdürlüğünün 22 Haziranda yayınladıgı genelgeyle SSK'lıların özel sağlık kuruluşlarında fizik tedavi olabilmeleri için bir kamu hastanesinden heyet raporu alınması ve sevk zorunluluğunun getirildiğini kaydeden Altug, bunun yanlış bir uygulama oldugunu savundu. Altug, "SSK'lı hastalar son genelgeyle artık böyle bir haktan yararlanamıyorlar" diye konuştu. Tüm Eczacı İşverenler Sendikası (TEİS) Genel Başkanı Nurten Saydan da, kurumun ödediği eşdeger ilaç yerine, farkını odeyerek reçetede yazılı ilacı almak istemesi durumunda, SSK'lı hastalara, reçete arkasına "Kuruma kabil-i rücu olmamak şartıyla kurumca verilen eşdeğer ilaç yerine reçetede yazılı ilacı kendi rızam ile fiyat farkı ödeyerek aldım" ibaresinin yazdırıldıgını belirtti. Saydan, "Hiçbir hukuki dayanagı olmayan ve Maliye Bakanlıgının 29 Nisan 2006 tarihli Tebliğine, Anayasaya ve mevcut yasalara aykırı olan bu uygulama hemen yürürlükten aldırılmalıdır" dedi

'Gemlik Körfez' internette www.gemlikkorfezgazetesi.com

Vaillant
GEMLİK ANA BAYİİ

- DOĞALGAZ
- KOMBİ
- KAT KALORİFERİ
- MERKEZİ ISITMA
- RADYATÖR
- SPLİT KLİMALAR
- DOĞALGAZ SOBASI
- TESİSAT ve PROJE

ULUKAYA DOĞALGAZ ISI SAN.
HÜSEYİN ULUKAYA - CÜNEYT DEMİRLİ ORTAKLIĞI

Merkez: Kayhan Mh. 2 Nolu Cad. 9/A
Tel & Fax: (0.224) 513 88 26
Şube: Balıkpazarı Mah. Alemdar Cad. No:4
Tel: (0.224) 513 49 93
e-mail : c_demirli@yahoo.com
www.ulukaya.ticaret-ltd.com

Kredi kartıyla alışverişin tutarı 50 milyar

Bankalararası Kart Merkezi (BKM), yılın ilk 6 ayında kredi kartları ile yapılan alışverişlerin 50 milyar 171 milyon YTL olarak gerçekleştiğini açıkladı.
Açıklanan verilere göre, 1 Nisan-30 Haziran 2006 tarihleri arasındaki 3 aylık dönemde, kredi kartı ile gerçekleştirilen işlemlerin tutarı, turistlerin de kullanımı dahil olmak üzere, geçen yılın aynı dönemine oranla yüzde 26,7 artış göstererek 27 milyar 335 milyon YTL oldu.
30 Haziran 2006 tarihi itibarıyla 6 aylık dönemde, kredi kartı ile yapılan işlemlerin adedi, bir önceki yılın aynı dönemine göre yüzde 7 artarak 677,6 milyona, tutarı ise yüzde 26 artarak 50 milyar 171 milyon YTL'ye ulaştı.
Yılın ilk yarısında kartlı ödeme sistemleri ile gerçekleştirilen alışverişler arasında en yüksek pay yüzde 16,5 ile market-alışveriş merkezlerinde olurken, ikinci sırada yüzde 15,7 ile akaryakıt istasyonları, üçüncü sırada ise yüzde 9,6 ile giyim ve aksesuar sektörü yer aldı. Telekomünikasyon sektörü yüzde 6,8 ile dördüncü sıraya yerleşirken, elektrik-elektronik eşya ve bilgisayar alışverişleri ise yüzde 6,7 ile beşinci oldu.
1 Nisan-30 Haziran 2006 tarihlerini kapsayan dönemde yapılan ve toplamda 27 milyar 335 milyon YTL olarak gerçekleşen işlemlerin 24 milyar 905 milyon YTL'si alışveriş, 2 milyar 430 milyon YTL'si ise nakit çekim olarak değerlendirildi.
Kredi kartı ile

yapılan harcamalarda 2005 yılının aynı dönemine göre işlem adetlerinde yüzde 6,3, işlem hacminde ise yüzde 26,7 artış kaydedildi.
BKM'nin ikinci 3 aylık döneme ilişkin değerlendirmesine göre, banka kartıyla gerçekleştirilen alışveriş tutarı, geçtiğimiz yılın aynı dönemine oranla yüzde 70 artışla 484 milyon 700 bin YTL oldu.
İşlem adetlerinde ise yüzde 48 oranında artış yaşandı ve bu dönemde banka kartları ile 13 milyon 337 bin işlem gerçekleştirildi.
Bu dönemde, banka kartları ile yapılan işlemlerin toplam adedi 152 milyon 182 bin adet, toplam işlem hacmi ise 28 milyar 194 milyon YTL olarak gerçekleşti.
Yılın ilk 6 aylık döneminde Türkiye'de sanal POS'lar üzerinden gerçekleştirilen e-ticaret işlemlerinin adedi, bir önceki yılın aynı dönemine göre yüzde 12'lik artışla 8 milyon 582 bin adede yükselirken, işlem hacmi de yüzde 70'lik artışla 957 milyon 680 bin YTL oldu.

"Savaş ekonomimizi etkilemez"

Maliye Bakanı Kemal Unakıtan, Lübnan'da süren savaşın Türkiye ekonomisine etkisinin çok fazla olmayacağını belirterek, "Türkiye'nin Lübnan ile ticareti çok fazla değildir. Ancak her şeyden önemli olan, insani yönden ve yakın komşumuz sayılan Lübnan'da ateşin bir an önce durmasıdır" dedi.
Maliye Bakanı Kemal Unakıtan, dinlenmek üzere geldiği Afyonkarahisar'da, yapılan yatırımları yerinde inceledi. Beraberindeki Plan ve Bütçe Komisyonu Başkanı AK Parti Afyonkarahisar Milletvekili Sait Açba, AK Parti Afyonkarahisar Milletvekilleri Ahmet Koca ve Halil Aydoğan ile yapılacak olan jeotermal sera alanında incelemelerde bulunan Bakan Unakıtan, Bircan Sera Anonim Şirketi sahibi Mahmut Şen'den bilgiler aldı. Şen, Bakan Unakıtan'dan bürokrasinin azaltılmasını istedi. Bakan Unakıtan ise, "Zaman içerisinde azaltacağız. Bürokrasinin de bize ayak uydurması lazım. Afyonkarahisar yakında çok gelişecek. Afyonkarahisar'ın çehresi değişecek. Potansiyel de çok yüksek" diye cevap verdi.
Gazetecilerin sorularını yanıtlayan Bakan Unakıtan, bir gazetecinin "Lübnan'da süren savaşın Türkiye ekonomisine ne gibi bir etkisi olur" sorusuna, Türkiye ekonomisine etkisinin çok fazla olmayacağını söyledi.
Türkiye'nin Lübnan ile ticaretinin çok fazla olmadığını kaydeden Unakıtan, "Ancak her şeyden önemli olan, insani yönden ve yakın komşumuz sayılan Lübnan'da ateşin bir an önce durmasıdır. Bölgedeki konumu itibariyle, Türkiye eski Türkiye değildir. Sözü eskiden olduğundan çok daha fazla geçen bir Türkiye'dir. Başbakan'ımız da bu konuda yoğun çalışmalar içerisindedir. İnşallah bir an önce ateş kesilir, sükun bulunur. Çocuklar ölüyor. İnsanlar ölüyor. Bunlar bütün herkesi üzüyor. Siviller sıkıntı içerisinde. Lübnan'dan herkes kaçıyor. Yardım koridoru açılır gibi oldu. Türkiye bunda önemli bir rol oynuyor. Mersin Limanı'nı açtık. Diğer hava limanlarını açtık. Biz elimizden geldiği kadar yardımcı olmak istiyoruz. Türk milleti sıkıntıda olana, mazlum olana yardım eder. Biz öyle bir milletiz. Ekonomimize çok büyük etkisi olmaz" diye konuştu.

Evden cebi aramaya indirim

Türk Telekom'un yeni ara bağlantı tarifesiyle, sabit hatlardan GSM mobil telefonlarını aramanın ucuzlayacağı bildirildi. Yeni tarifeyle Türk Telekom kullanıcıları, cep telefonlarını yüzde 44'e varan indirimlerle arayacak.
Telekomünikasyon Kurumunca onaylanan yeni tarife, 1 Ağustos 2006'dan itibaren uygulanacak. Türk Telekom'dan yapılan açıklamaya göre, yeni fiyatlandırmaların devreye girmesiyle indirimin yanında Avea, Turkcell ve Telsim'i sabit hatlardan aramak aynı seviyeye getirildi.
En yüksek indirim oranı ŞirketHATT ve KonuşkanHATT tarifelerine yansıdı. Cep telefonlarını aramanın dakikası, KDV dahil ÖİV hariç olmak üzere; ŞirketHATT sahipleri için 27,2 YKr, KonuşkanHATT kullanıcıları için 30 YKr, StandartHATT kullanıcıları için 39,7 YKr ve HesaplıHATT/Yazlık HATT kullanıcıları için ücretsiz kontör dahilinde 39,7 YKr, ücretsiz kontörü aşmaları durumunda ise 75,2 YKr olacak.

Trafik cezası vergiden düşürülmez

Maliye Bakanı Kemal Unakıtan, taksicilerin ödediği para cezalarının, gider olarak vergi matrahından indirilmesinin Gelir Vergisi Kanunu'na göre mümkün olmadığını ifade etti.
Unakıtan, Anavatan Partisi Hatay Milletvekili Zuheyir Amber'in soru önergesine verdiği yazılı yanıtta, taksi işletmeciliği yapan mükelleflerin, gerçek veya basit usulde vergilendirme kapsamında olduğunu, diğer mükellefler gibi beyan esasına göre vergilendirildiğini kaydetti.
Vergi sisteminin, esas olarak beyan usulüne dayandığını anımsatan Unakıtan, verilen beyannameden sonra yapılan vergi incelemelerinde, bazı mükelleflerin kazançlarını eksik beyan ettiğini, bu mükelleflere cezai yaptırımlar uygulandığını anımsattı.
Bakan Unakıtan, mükelleflerin bu duruma düşmeden önce eğitim amaçlı olarak uyarılması ve mükellefiyetle ilgili ödevlerinin hatırlatılmasının, çağdaş vergi idaresinin mükellefe yönelik hizmetlerinden biri olduğunu vurguladı.
Unakıtan, bu amaçla diğer illerde olduğu gibi Ankara'da da taksi işletmeciliği faaliyetinde bulunan mükelleflerin, vergisel ödevleri konusunda bilgilendirildiğini, mükelleflere, bunun dışında matrah artırımında bulunmaları yönünde zorlayıcı herhangi bir uygulama yapılmadığını bildirdi.
"GİDER YAZAMAZLAR"
Maliye Bakanı Unakıtan, basit usulde vergilendirilen mükelleflerin, kullandıkları sabit kıymetleri, Gelir Vergisi Kanunu'na göre gider yazmaları ve amortismana tabi tutmalarının mümkün olmadığına işaret ederek, şöyle devam etti:
"Ancak mükelleflerin basit usulden gerçek usule geçmeleri her zaman için mümkündür.
Gerçek usule geçen mükellefler, aktife kayıtlı taşıtlar için amortisman ayırabilecek ve bu tutarı vergi matrahından gider olarak indirebilecektir.
Öte yandan gerçek veya basit usulde vergilendirilen mükelleflerin, işletmelerinde kullandıkları araçların bakım, onarım ve tamir masraflarını, ticari kazançlarının tespitinde gider olarak indirmeleri mümkündür."
Unakıtan, taksicilerin ödediği para cezalarının, gider olarak vergi matrahından indirilmesinin ise Gelir Vergisi Kanunu'na göre mümkün olmadığını belirtti.

Aile bireyleriyle tatile çıkmanın püf noktaları

Uzmanlar, yaz tatilini çocuklar, farklı yaş gruplarından oluşan kalabalık aile bireyleri ve büyükleriyle geçirmek isteyenlere, çıkılacak tatilin güzel geçebilmesi konusunda tavsiye lerde bulundu.
Ailede bulunan farklı yaş gruplarından insanlar, çocuklar ve aile büyükleriyle bir tatil yöresine giderek, herkesin kendisini rahat hissedeceği bir seyahat çözümüne ulaşmanın kolay olmayacağını belirten uzmanlar, öncelikle bireylerin fikrinin alınması gerektiğini ifade ederek, "Herkesin neleri sevdiğini, nelerden rahatsız olacağını öğrenin. Böylece kafanızda ortak beklentilere dair bir fikir oluşacaktır. Tatile çıkmadan önce mümkünse profes yonel yardım alın. Tur operatörleriyle görüşün. Kalabalık bir aile grupları için uygun tur seçenekleri hazırlanmış mı, bunu gözden geçirin. Grup indirimleri konusunda bilgi alın. Belli bir tur programı dahilinde gerçekleştireceğiniz bir tatil, hem daha hesaplı, hem de daha organize olabilir. Tatile gidilecek yere dair bol bilgi toplayın. Oranın doğal güzellikleri, tarihi yerleri, yeme-içme mekanları hakkında bilgi edinin. Tatile gidilecek yerle ilgili broşürleri tatile katılacak aile bireylerinin önceden görmesini sağlayın. Böylece tatile çıkılmadan önce, herkesin kafasında belli bir imaj oluşacaktır. Onlar da hazırlıklarını sizin topladığınız bilgiler doğrultusunda yapabileceklerdir" dedi.
Eğer yurtdışına gidilecekse, aileden en az bir kişinin yeterli düzeyde yabancı dil biliyor olmasına özen göstermek gerektiğini vurgulayan uzmanlar, "Rehber eşliğinde yapılan tur seyahatlerinde bile serbest zamanlar olacaktır ve bu zamanlarda ailece kendi başınıza bir yerlere gitmeniz söz konusu olabilir. Yabancı dil bilen bir aile bireyi, o tür zamanlarda kaybolmamanız ve yerel halkla iletişim kurmanızda önemli rol oynar. Tatile çıktığınızda, ailenin bütün bireylerinin yanında kalınacak otelin adresi, telefon numarası ve bir miktar para bulunmasına özen gösterin.
Eğer yanınızda küçük çocuklar bulunuyorsa, kalınan otelin çocuklara yönelik mönüleri, programları ve bakım seçenekleri var mı, diye araştırın. Çocukların özel ihtiyaçlarını, uyku zamanlarını göz önünde bulundurun. Ailede yaşlı bireyler ya da küçük çocuklar varsa, uzun otobüs, otomobil yolculuklarından kaçının. Yürüyüşler sırasında yanınızda su ve atıştırmalık yiyecekler bulundurun. Seyahat sırasında bavulunuza küçük bir ilkyardım çantası yerleştirin" şeklinde tavsiyelerde bulundu.
Ayrıca birlikte eğlenilebilecek yerlerin tercih edilmesi gerektiğini belirten uzmanlar, eğlence parkları, aquaparklar, botanik ve hayvanat bahçelerini de gezmek gerektiğini vurguladı.

ÇİZİYORUM

Barış Güler'in kaleminden

7 YAŞ

Çocuklar modayı takip ediyor

Yapılan araştırmalar, çocukların '3 yaşına geldiklerinde' ne giyeceklerine kendilerinin karar verdiğini ortaya koydu.
Uzmanlar, genç nüfusta kendini sıkça gösteren alışveriş tutkusunun modayı takip etme yaşını her gün düşürdüğünü belirtiyor.
Araştırmalara göre, 3 yaşında giymek istedikleri kıyafetleri kendileri seçen çocuklar, 10 yaşına ulaştıklarında markaları bilir yor ve bu markalardan alışveriş yapmayı tutku olarak niteliyor.
Yetişkinler için üretim yapan ve dünya devi konumundaki markalar da çocukların isteklerine göre üretimlerini şekillendiriyor.
Bu kapsamda, İstanbul'daki Dünya Ticaret Merkezi'nde 18-20 Ağustos tarihlerinde Çocuk Giyim ve Akseurları Fuarı düzenleneceğini belirten yetkililer, "11'cısı düzenlenecek fuarda katılımcı firmalara sonbahar-kış kreasyonlarını tanıtma fırsatı verilecek.
Dünya Ticaret Merkezi Yeni Fuar Alanı'nda gerçekleşecek olan fuar, yeni kreasyonların sergileneceği ve çocuk moda dünyasındaki profesyonellerin buluşacağı bir platform olacak" dediler.

GEMLİK MERKEZ AVCILIK ve ATICILIK İHTİSAS KULÜBÜ DERNEGİ

6 Ağustos 2006 Pazar günü
10.oo -19.oo saatleri arası
GEMLİK MERKEZ AVCILIK ve ATICILIK İHTİSAS KULÜBÜ'müzün düzenlemiş olduğu
TRAP, TEK KURŞUN, KOŞAR DOMUZ TABANCA
Atış müsabakalarına tüm Gemlik halkı davetlidir.
İsmail Hakkı Dursun - Kulüp Başkanı
AYRICA SÜRPRİZ HEDİYELER
Atış Yapılacak Yer: Umurbey Atış Poligonu
Aytepe üstü Umurbey / GEMLİK
Bilgi için Tel: 0.532 616 97 47 - 0.533 253 06 56

TURAN TRAFİK
ADNAN TURAN
Her türlü araç devir
Yeni kayıt, Plaka,
Ruhsat, Fenni muayene
Sigorta işlemleri yapılır.
Adres: Gürle İş Merkezi
Kat: 1 No: 66 - GEMLİK
Tel : (0.224) 514 62 02
GSM: (0.537) 933 25 26

SATILIK DAİRE
Küçük Kumla Siteler Mahallesi
Karaağaç Sitesi Ertur 9. Sitesi
C Blok 5 nolu daire
Sahibinden satılıktır.
GSM : (0.542) 726 18 23

Türkiye 5.'si
Bursa 1.'si
Murat Pasin
2006
OKS'de
geleceği birlikte kazandık
Türkiye 7.'si
Bursa 2.'si
Aysun Mutlu
www.kulturdersanesi.com.tr
KÜLTÜR DERSANELERİ
BURSA
KÜLTÜR KOLEJİ
Murat Pasin; özel okullar sınavı Türkiye 3., Bursa 1.'si ve Aysun Mutlu; Türkiye 5.'si ve Bursa 3. sü olmuştur.
KÜLTÜR DERSANELERİ
BURSA KÜLTÜR KOLEJİ
İhsaniye (OKS) : 249 79 79 - Sarıtaş (OKS): 223 15 15
Beşevler (OKS) : 451 11 12 İnegöl (OKS) : 713 53 51
Gemlik (OKS) : 514 00 10 Bursa (ÖSS) : 224 95 95 Gemlik (ÖSS) 512 34 34
İnegöl (ÖSS) : 713 05 05 / Bursa Kültür Koleji : 267 00 72

Midye gıda zehirlenmelerine yol açıyor

Ondokuz Mayıs Üniversitesi (OMÜ) Tıp Fakültesi Halk Sağlığı Ana Bilim Dalı Öğretim Uyesi Doç. Dr. Şennur Dabak, midyenin denizlerdeki atıklarla beslenmesi nedeniyle, yenilmesinin insan sağlığı açısından sakıncalı olduğunu bildirdi.

Midyenin yüksek sıcaklıkta pişirilmesinin de, zararından korunmak için yeterli olmadığını kaydeden Doç. Dr. Dabak, denizleri pisliklerden arındırma özelliği bulunan midyenin yenmemesi gerektiğini ifade etti. Midyenin insan sağlığını tehdit ettiğini kaydeden Dabak, "Midye gıda zehirlenmelerinin başlıca kaynaklarındandır. İnsanlarımız, bizim beslenme kültürümüzde de bulunmayan midyeyi yiyerek hayatını tehlikeye atmamalıdır" dedi.

Midyenin yüksek sıcaklıkta pişirilmesinin de, zararından korunmak için yeterli olmadığını kaydeden Doç. Dr. Dabak, denizleri pisliklerden arındırma özelliği bulunan midyenin yenmemesi gerektiğini ifade etti. Midyenin insan sağlığını tehdit ettiğini kaydeden Dabak, "Midye gıda zehirlenmelerinin başlıca kaynaklarındandır. İnsanlarımız, bizim beslenme kültürümüzde de bulunmayan midyeyi yiyerek hayatını tehlikeye atmamalıdır" dedi.

NÖBETÇİ ECZANE

25 Temmuz 2006 Salı
YEŞİM ECZANESİ
İstiklal Cad. No : 83
Tel : 512 06 70 GEMLİK

GEMLİK'İN İLK GÜNLÜK GAZETESİ
Körfez
GÜNLÜK SİYASİ GAZETE
YEREL SÜRELİ YAYIN
YIL : 34 SAYI : 2501
FİYATI : 0.25 YTL. (KDV Dahil)
Sahibi : Kadri GÜLER
Sorumlu Yazı İşleri Müdürü : Serap GÜLER
Haber Müdürü : Seyfettin ŞEKERSÖZ
İstıklal Cad. Bora Sok. No:3/B
Tel : 513 96 83 Fax : 513 35 95 GEMLİK
Yönetim ve Basım Yeri : KÖRFEZ OFSET
Matbaacılık-Yayıncılık-Reklamcılık Tesisi
İstiklal Cad. Bora Sok. No:3/B GEMLIK
(Dini bayram Günleri ve Pazar günleri yayınlanmaz)

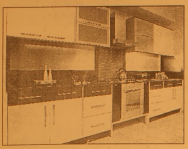

UZAY®
mutfak & banyo

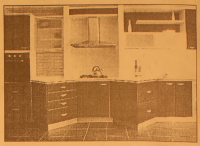

Modern çizgiler, sıradışı tasarımlar ve yeni bir yaşam tarzı...
UZAY'da mutfaklar hayatın keyfi haline geliyor

Evinizin pratik ihtiyaçları için
doğru çözümler, küçük detaylar için
farklı öneriler ve mutfak keyfi için
tek adres : UZAY MUTFAK

Modern ve estetik tasarımı, en küçük ayrıntısında bile kendini gösteren kaliteli malzemesi, ekonomik fiyatı ve taksit avantajlarıyla, evler UZAY manzarasına kavuşuyor.

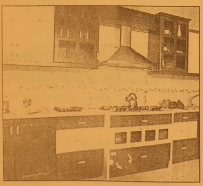

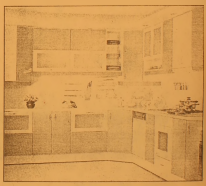

GEMLİKLİLERİN HİZMETİNE AÇILDIK...

Açılışımızı onurlandıran başta Belediye Başkanı Mehmet Turgut olmak üzere, siyasi parti, kurum ve kuruluş temsilcilerine bizleri yalnız bırakmayan eş, dost ve davetlilerimize teşekkür ederim

Mustafa KARA

Orhangazi Cad. No: 82 / B Gemlik / BURSA TEL : 514 59 79

ÖZEL AYKENT İLKÖĞRETİM OKULU

"İyi bir gelecek Aykent ile başlar"

Özel Aykent İlköğretim Okulu ve Anasınıfı 2006-2007 dönemi kayıtları başladı

Gemlik - Orhangazi yolu 2. Km.
Umurbey Paşabahçeler Mevkii
Tel : 513 50 84 GEMLİK
www.aykentilkogretim.k12.tr

Deneyimli kadromuz ve çağdaş eğitim anlayışıyla sizlere en yakın özel okuluz

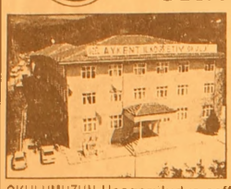

OKULUMUZUN YETİŞTİRDİĞİ ÖĞRENCİLER: Hoşgörüludur, şeffaftır, Olaylara profesyonellikle yaklaşır ve çözer, Planlıdır, çalışmalarını planlar ve uygular, Evrenseldir, çağa ayak uydurmasını bilir, Yeniliklere açıktır, Süreç odaklıdır, paylaşımcıdır, Her zaman ve her konu da özveri ile çalışır, Vefakardır, dostlarını asla unutmaz, Sürekli eğitim ilkesi ile hareket eder, Kararlı ve tutarlıdır, kendi kararlarını verir ve uygular, Özgüveni tamdır. Her yerde ve her ortamda kendini ispatlar, Engel tanımaz, "BAŞARACAĞIM" der ve başarır.....

2006-2007 EĞİTİM ve ÖĞRETİM YILI ÜCRETLERİMİZ

SINIFLAR	FİYAT
ANA SINIFI	3.300 YTL
1.SINIF	4.000 YTL
2. SINIF	4.750 YTL
3. SINIF	4.750 YTL
4. SINIF	4.750 YTL
5. SINIF	4.750 YTL
6. SINIF	4.750 YTL
7. SINIF	4.750 YTL
8. SINIF	4.750 YTL

Not : Ücretlerimize Eğitim-Öğretim, yemek, servis ve KDV dahildir

GEMLİK'İN İLK GÜNLÜK GAZETESİ

GEMLİK

Körfez

TARAFSIZ SİYASİ GAZETE

26 Temmuz 2006 Çarşamba info@gemlikkorfezgazetesi.com 25 Ykr

birey dergisi DERSHANESİ

Şimdi de Uzman Rehberlik kadromuzla geleceğinizi belirlemeye geliyoruz.

Birey'le ücretsiz tercih

İstiklal Cad. Gürçay İş Mrk. No:36 Tel : 514 15 15 GEMLİK
e-mail: bursa@birey.com

Büyükorhan'daki cenaze törenine giden Umurbey'li Çoklu ailesinin aracı kaza yaptı

6 kişilik aile kazada can verdi

Dün sabah Gemlik'ten Büyükorhan a cenazeye yetişmek için yola çıkan Özgür Çoklu yönetimindeki 16 ZG 323 plakalı araç Büyükorhan'a 17 kilometre kala karşı yönden gelen kamyonla çarpışarak, şarampole yuvarlandı. Kazada, sürücü Özgür Çoklu(34), Sibel Çoklu (29) oğulları Mert (10), yeni doğan kızları Meltem ile Özgür Çoklu'nun babası Hasan (58) ve annesi Kezban Çoklu (54) hayatını kaybettiler. 3'de

Özgür Çoklu yönetimindeki araç hurdaya döndü

Özgür Çoklu (34)

Sibel Çoklu (29)

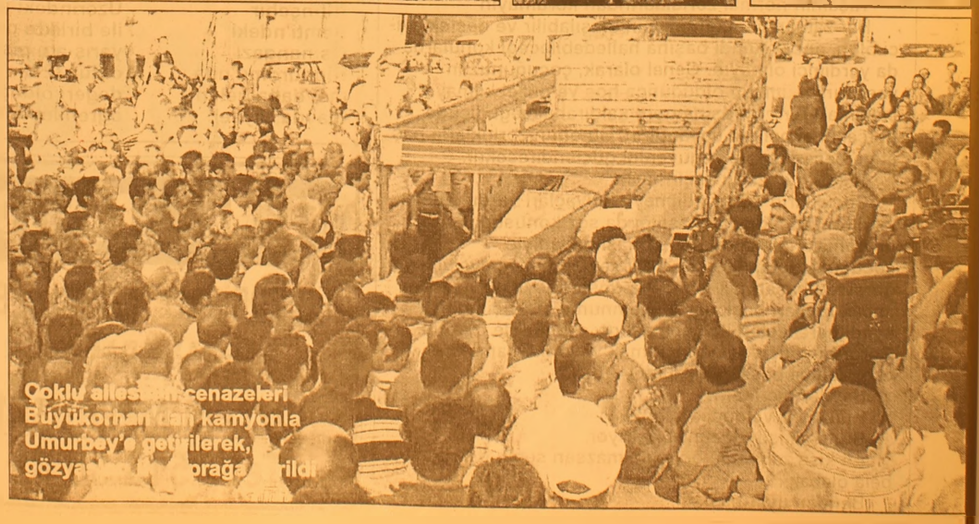
Çoklu ailesinin cenazeleri Büyükorhan'dan kamyonla Umurbey'e getirilerek, gözyaşlarıyla toprağa verildi

Güne Bakış

Kadri GÜLER
kadri_guler@hotmail.com

Kazalarda ölmek..

Yanıbaşımızda Urdun'de ve Irak'ta bombalar patlıyor, evler, köprüler, havaalanları, su depoları yok ediliyor, ama ölenler bizim trafik kazalarda kaybettiklerimizden az..

Bunu savaşın acı yüzünü hafife aldığım için söylemiyorum.

Bizdeki savaş karayollarında yaşanıyor..

Dün, Umurbeyli Çoklu ailesinin acı sonunu ajanstan haber verdiklerinde içim cızzz etti.

Düşünün, 6 kişilik bir aile dikkatsizliğin, acemiliğin, yorgunluğun, hatalı sürücülüğün ne derseniz deyin kurbanı olup yok oldular.

Kazalar yaşlı genç dinlemiyor.

Karayollarımızda hergün onlarca insan katlediliyor.

Ölenler bizim insanlarımız, kaza kurbanları..

Buna nasıl dur denecek?

Neden bir tane değil, birçok...

Ama en başta insan faktörü geliyor...

Özgür, Sibel, Mert, Meltem, Hasan ve Kezban Çoklu, cenazeye yetişmek için giderlerken kendileri cenaze oldular.

Ölüm bir anda çıkıyor karşınıza.

İşte o an sız birşey yapamıyorsunuz ve soluklar kesiliyor, gözler kararıyor..

Dün, Umurbey de matem vardı.

Binlerce Umurbeylı ölümlerle gelen bürokrasiyi yaşadı dün..

İmamın dediği gibi "Allah bu tür kazaları kimseye göstermesin."

Bundan başka söylenecek söz var mı?

GEMLİK Körfez GÜNLÜK SİYASİ GAZETE

Buluşma

Gürhan ÇETİNKAYA

Şımarık, sınır ve kural tanımayan çocuklar

Ah Amerika.. Vah Amerika..

Dünya'yı dize getiriyorsun ama bir İsrail'e söz geçiremiyorsun.

Eee. Kolay değil.. Çocuk yetiştirmek.

Onun için sana uzmanların çocuk yetiştirme konusundaki tavsiyelerini ve şımarık çocukla baş etme yöntemlerini öneriyorum.

Kuşkusuz Türkiye'de senin uzantıların var.

Onlardan birisi umarım bu yazıyı okurda senin dikkatine sunar. Biz de amacımıza ulaşmış oluruz.

"Şımarık çocuk, disiplin ve terbiye veril memiş, durumu kendi isteklerine göre şekillendiren ve buna rağmen çoğu zaman memnuniyetsiz olan çocuktur. Şımarık bir çocuk 2-3 yaşlarındayken şu davranışların çoğunu sergiler:

Kurallara uymaz ve kendisine yapılan öneriler konusunda işbirliği kurmaz.

"Hayır", "dur" komutlarını veya buna benzer diğer komutları dinlemez.

Herşeyi protesto eder.

İhtiyaçları ile istekleri arasındaki farkı bilmez.

Kendi istediğini yapmakta ısrar eder.

Başkalarından adil olmayan veya aşırı taleplerde bulunur.

Başkalarının haklarına saygı göstermez.

İnsanları kontrol etmeye çalışır.

Gerginlik konusunda toleransı düşüktür.

Sık sık mızıldanır veya öfke nöbetleri yaşar.

Sürekli sıkıldığından şikayet eder.

Çocuk neden şımarık olur?

Çocuğun şımarık olmasının en büyük nedeni anne-babanın çok müsamahakar, izin verici olmasıdır. Aşırı izin verici bir tutum benimseyen anne-babalar çocuğa sınır koymazlar ve mızıldanmalar ve öfke nöbetleri karşısında kolaylıkla pes ederler.

Yaşına uygun sınır ve kurallar koyun

Çocukların kendi kendilerini kontrol etmeyi ve özdenetimi öğrenene kadar dışarıdan kontrol edilmeye ihtiyaçları vardır. "Hayır" dediğinizde de çocuğunuz sizi sevmeye devam edecektir. Ancak çocuklarınızın her an sizden hoşlanmaları iyi anne-babalık değildir.

Onemli kurallar konusunda işbirliği etmesini isteyin

Onemli kurallar arabada oto koltuğunda oturmak başka çocuklara vurmamak, sabahları zamanında evden çıkmak için hazır olmak, akşamları zamanında yatağa gitmek, vb. gibi kurallardır. Onemli kurallarınızın sayısının çok fazla olmamasına özen gösterin ve bu kurallar konusunda kararlı bir tavır sergileyin. Ayrıca çocuğunuza bakan herkesin de bu kuralları uygulamasını sağlayın.

Öfke nöbetlerinin işe yaramasına izin vermeyin

Çocuklar sizin ilginizi çekmek, direncinizi kırmak, fikrinizi değiştirmek ve kendi isteklerini yaptırmak için öfke nöbetleri geçirirler. Ne olursa olsun öfke nöbetine teslim olmamanız gereklidir.

Yaşamın normal zorluklarından korumayın

Her zaman çocuğunuz için ulaşılabilir ve destekleyici olun, ancak kendi başına halledebileceği konularda da yardımcı olmayın. Genel olarak, çocuğunuzun yaşamını mümkün olduğunca hoş ve güzel kılmaya çalışmak yerine, yaşına göre kaldırabileceği ölçüde gerçekçi temellere dayandırın. Bu onun zorluklarla baş etme becerisini ve özgüvenini güçlendirecektir.

Takdirin dozunu kaçırmayın

Çocukların takdir edilmeye ihtiyaçları vardır, ancak takdirin fazla kaçma olasılığı da söz konusudur. İyi davranışları ve kurallara uyması nedeniyle çocuğunuzu takdir edin. Yeni şeyleri denemeye ve zor görevleri başarmak için çaba göstermeye teşvik edin ancak bunları başkalarını memnun etmek için değil, kendi gerekçeleri ile yapması gerektiğini de öğretin. Gurur duyduğu şeyleri yapmak ve tamamlamak özgüven ve başarı duygusu yaşatır."

Haydi Amerika...

Kulak ver ve dinle..

Bu İsrail işin dozunu kaçırıyor.

En kısa zamanda önlem almazsan senin de başına bela olacak..

Benden uyarması...

TEDAŞ'ta fatura tahsilatı başladı

Seyfettin ŞEKERSÖZ

TEDAŞ Genel Müdürlüğü'nce hazırlatılarak ülke geneline yaygınlaştırılan Ankara merkezli yeni bilgisayar programına dönüş işlemleri tamamlandı. 20 Temmuz ile 24 Temmuz 2006 tarihleri arasında elektrik tahsilatı yapılamayan veznelerde dün hizmet yeniden başladı.

20 Temmuz 2006 Perşembe günü saat 13.00 den itibaren tüm tahsilat işleklerinin durdurulduğu TEDAŞ veznelerinde dün uzun kuyruklar oluştu. TEDAŞ'ın tahsilat yapamadığı günler içinde faturalarda son ödeme tarihleri açık bırakılırken abonelerine kesme yaptırımının uygulanmaması sağlandı. 4 gün boyunca Gemlik dahil tüm Bursa İl Müdürlüğü sorumluluk alanı içinde abonelik tahakkuk ve tahsilat hizmeti verilemediğinden vatandaşlara ilanlarla duyurular yapılmıştı.

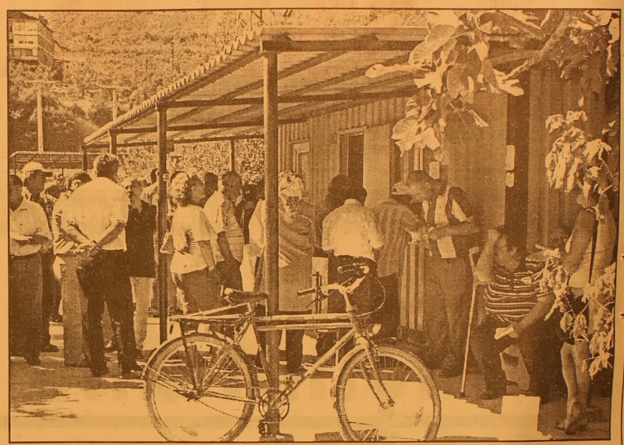

Dün itibariyle yeni teknoloji donanım ve programlarla daha kaliteli hizmet sunabilmek amacıyla veznelerini açan Tedaş'ta tahsilatlar yeniden başlatıldı.

Bursa'da yarış atı bariyerlere çarparak öldü

Bursa'da Türkiye Jokey Kulubü Osmangazi Hipodromu'nda yarışa hazırlanan bir İngiliz atı, bariyerlere çarparak öldü. Alınan bilgiye göre, Altınşehir Semti'ndeki Osmangazi Hipodromu'nda meydana gelen olayda, Aysel Birol'un sahibi olduğu, Murat Gündüzeri'nin jokeyliğini yaptığı Menderes adlı at, yarış öncesi çim pistten geliş pistine geçerken bariyerlere çarptı. Üzerindeki jokey ile birlikte düşen yarış atı, pistte öldü. 32 bin YTL değeri olduğu öğrenilen Menderes isimli atın, düşme sonucu boynunun kırıldığı bildirildi. Düşen jokeyin sağlık durumunun iyi olduğu öğrenildi.

ELEMAN ARANIYOR

PERDE RAYI TAKABİLECEK ELEMAN ARANIYOR

ÖZLEM MEFRUŞAT

Tel : 513 30 83

BURSA HAKİMİYET VE KENT GAZETELERİNE İLAN ve REKLAM ALINIR

Her türlü alım-satım, eleman ilanlarınız ve reklamlarınız için bizi arayın

KÖRFEZ REKLAM

İstiklal Caddesi Bora Sokak No : 3/B GEMLİK

(Akbank aralığı Stüdyo Prestij yanı

Tel : (0.224) 513 96 83 Fax : 513 35 95

Büyükorhandaki cenaze törenine giden Umurbey'li Çoklu ailesinin aracı kaza yaptı

6 kişilik aile kazada can verdi

Dün sabah Gemlik'ten Büyükorhan'a cenazeye yetişmek için yola çıkan Özgür Çoklu yönetimindeki 16 ZG 323 plakalı araç Büyükorhan'a 17 kilometre kala karşı yönden gelen kamyonla çarpışarak, şarampole yuvarlandı. Kazada, sürücü Özgür Çoklu(34), Sibel Çoklu (29) oğulları Mert (10), yeni doğan kızları Meltem ile Özgür Çoklu'nun babası Hasan (58) ve annesi Kezban Çoklu (54) hayatını kaybettiler.

Kadri GÜLER

Büyükorhan Kasabası'ndaki bir yakınlarının cenaze törenine giden Umurbeyli Çoklu ailesi, Orhaneli Harmancık Karayolunun 17. kilometresinde karşı yönden gelen bir kamyonla çarpışması sonucu ailenin 6 ferdi olay yerinde can verdi.

Olay dün sabah saatlerinde Büyükorhan Karayolu'nun 17. kilometresindeki Eskidanışment Koyu Mevkii'nde meydana geldi. Öğrenildiğine göre, Büyükorhan istikametinde seyreden Gemlik Borçelik Fabrikası'nda işçi olan Özgür Çoklu(34) yönetimindeki 16 ZG 323 plakalı özel otomobil, karşı yönden gelen Hasan Acar'ın kullandığı 06 YG 666 plakalı kamyonla kafa kafaya çarpıştı.

Bu sırada, Harmancık istikametine seyreden Hakkı Ar yönetimindeki 16 YG 937 plakalı otomobil de kaza yapan araçlara çarptı.

Kazada hurdaya dönen otomobilden fırlayan sürücü Özgür Çoklu, eşi Sibel Çoklu(29) ve oğulları Mert (10) ile araçta sıkışan 3 aylık kızları Meltem ile Özgür Çoklu'nun annesi Kezban Çoklu (54) ve babası Hasan Çoklu (58) feci şekilde can verdi.

16 YG 937 plakalı otomobildeki 3 kişi ile çarpmanın etkisiyle yol kenarındaki tarlaya devrilen kamyon sürücüsü Hasan Acar'ın yara almadan kurtulduğu kazanın ardından, karayolu savaş alanına döndü.

Orhaneli Cumhuriyet Başsavcısı Mesut Cihangir, kaza yerinde incelemeler yaptı.

Olayda yaşamını yitiren Çoklu ailesinin gelinlerinin Büyükorhan'da vefat eden dedesi Fahri Tulum'un cenazesine katılmak üzere, sabah saatlerinde Gemlik'ten yola çıktıkları öğrenildi. Arkadaşı Serkan Gülse'den aracını emanet alan Özgür Çoklu ve ailesinin cenazeleri dün saat 19.00 sıralarında Büyükorhan Belediye Başkanı tarafından Umurbey'e gönderildi.

Umurbey Çarşı Meydanı'nda bine yakın belde halkı, erken saatlerde cenazeleri beklemeye başladı. Kaza olayının Umurbeyde duyulmasıyla belde de matem havası esti. Belediye hoparlöründen kaza haberi duyulunca genci yaşlısı, erkeği kadını cenazeleri görmek için meydana toplandı.

CENAZELER KAMYONLA GELDİ

Bir kamyon içine konan beş tabut ve bohçaya sarılan küçük bebeğin cenazelerini gören Umurbey halkı gözyaşlarını tutamadı. Gün batımına doğru Umurbey İmamının 6 cenaze için 6 kez kıldırdığı cenaze namazı ardından Çoklu ailesinin cenazeleri kamyonla Belde Mezarlığına götürülerek, gözyaşları arasında toprağa verildi. Cenazede dua eden belde imamı "Allah bir daha kim seye ve Umurbey'e böyle acı gostermesin" dedi.

Yazı YORUM

Diş Hekimi Özcan VURAL
ozcanvural1933@hotmail.com
www.ozcanvural.sayfasi.com

Yabancıya vergi sıfırlandı!...

Milyonlarca dolar, ne milyonu on milyon larca dolar kazanan yabancıların ödeyecekleri vergiler sıfırlandı....

Yabancıların Borsa kazancı, Hazine bonosu, Devlet tahvili, Euroband, tahvil faiz ve alım satış kazancı gibi kazançları vergi dışı bırakıldı..

Yasa ile yabancıya da, yerliye de yüzde 15 stopaj (vergi kesintisi) getirilmişti.

Bu yıllardır böyle idi..

Yabancılarda bunu biliyor, bile bile Türkiye'ye gelmişlerdi..

İyi kazanıyor olmalılar ki gitmiyorlardı...

AK parti ekonomiyi bozmaya başlayınca, aman bunlar kaçmasın diye yabancılardan vergiyi bir gecede kaldırdılar...

Akaryakıtta zam üstüne zam geliyor. Dünyada en pahalı akaryakıtı Türk halkı kullanıyor.

Çünkü akaryakıtta en yüksek vergi Turkiye'de alınıyor.

Toplanan vergilerin dört de biri ıkaryakıttan alınan vergilerden oluşuyormuş...

Akaryakıtta yapılan zam da bıçak kemiğe dayandı...

Bu benzin zamları, piyasada ki her şeyin fiyatını etkiliyor, zamlar peşi sıra geliyor hazırlan halkım...

Yabancıların milyonlarca dolar kazancını sıfırlarken, vatandaşın benzinine, bindigi dolmuşa, otobuse, yediğine, içtigine, giydigine zam yapılması kaba tabirle yabancıdan indirilip yarli halka bindirilmesidir.

Bu da halk vicdanın da yaralar açıyor...

Yabancıların elde ettiği kazançtan "vergi sıfırlaması", buna tepki gösteren yerli iş adamını da harekete geçirecek..

Göreceksiniz çok kişi- kuruluş yurt dışına çıkacak, o ülkede kuracaklardı ya da kurulmuşları satın alarak paralarını o ülke lerde işletecekler, ya da yabancılar eliyle bu borsalara, para işlerine girerek vergi ödemeyeceklerdir..

Bu aracı kuruluşların alacağı komisyon da yurt dışına gideceği için burada da vergi kaybı olacaktır...

"Kara bıyıklı yabancı" (İsveç'te – Nor veç'te Türklere böyle diyorlarmış.) diye adlandırılan Türklerin "vergi cenneti" ülkelere gitmesi üzerine bu ülkelerle Turkiye arasında vergi anlaşmaları olmadığı için Maliyece saptanması da çok zor diyorlar.

Halk soruyor, nerede eşitlik ilkesi ?...

Verginin mali güce göre alınacağı, Anayasanın 73. maddesinde yazılı..

Vatandaş soruyor; Bu ne biçim mali güçtür ki asgari ücretliden alıyorsun, mil yonlarca kazanan yabancıdan almıyorsun..

Evet...

Buyrun halka cevabınızı verin...

Bu biraz zor, bunu nasıl yuttururum bende bilmiyorum derseniz, ben söyleye yim, sizde böyle oyunlar var ki bunu da yuttursunuz.

Yutana afivet olsun...

Körfez
GÜNLÜK SİYASİ GAZETE
ABONE OLDUNUZ MU?
ABONE OLUN
OKUYUN OKUTUN

Körfez
GÜNLÜK SİYASİ GAZETE

Karsak Deresi sahipsiz kaldı

Seyfettin ŞEKERSÖZ

İlçenin içinden geçen Karsak Deresi'nin iki kolu, temizlenmeyince kötü görüntü oluşturmaya başladı. Derelerin belediye bakımından alınmasından sonra sadece bir kez göstermelik olarak temizlenmesinin ardından eski haliç görünümüne dönmeye başladı. Dereye atılan çeşitli atıkların İlçe girişine kadar gelmesi ve burada oluşan adacıkların üzerinde kalmaları ise güzel dediğimiz Gemlik'e hiçte yakışır bir görüntü olmuyor.
Araba lastiğinden hayvan işkembesine, sandalyeden yatak ve banyo küvetlerine kadar dere yatağında ne aransa bulunuyor. Büyükşehir'e geçmemize rağmen hiçbir yetkilinin temizlik için önlem almadığı Karsak Deresi'nin iki kolu her geçen gün çöplüğe dönüşüyor. Denize akan bölümünde adacıklar oluşan derenin ne zaman temizleneceği merak konusu olurken içinde bulunan pislikler çevreye koku saçmaya başlamış durumda.

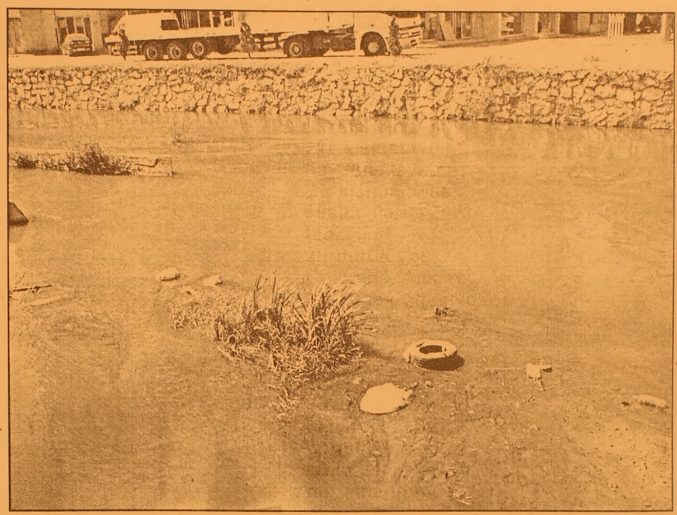

2006 yılında KKKA'dan 15 kişi öldü

Türkiye genelinde 2006 yılında Kırım Kongo Kanamalı Ateşi (KKKA) hastalığına yakalanan 224 kişiden 15'i hayatını kaybetti. Alınan bilgiye göre, 2006 yılında Türkiye genelinde KKKA hastalığına yakalanan toplam 224 kişiden 15'i hayatını kaybetti. Bir kısmının ise çeşitli illerde tedavileri sürdürülüyor.
Bu arada, Ankara Numune Eğitim ve Araştırma Hastanesi'nde, kene ısırması sonucu KKKA hastalığı teşhisiyle halen tedavi görmekte olan 3 hastanın genel sağlık durumlarının da iyi olduğu bildirildi.

BAY MUSTAFA ÖZALP EMLAK'TAN

Her Çeşit Emlak
Alım, Satım ve Kiralama Hizmetleri
Daire, Zeytinlik, Villa, Dükkan, Arsa, Arazi
TAPU TAKİP İŞLERİ YAPILIR
ACİL SATILIK ve KİRALIKLARINIZ İÇİN BİZİ ARAYINIZ

Kayhan Mahallesi'nde denizi gören 3 oda 65 m² SATILIK DAİRE
Manastır Dilek Sitesi'nde SATILIK LÜX DAİRE Denizi gören, 3+1, 140 m²
Balıkpazarı'nda 115 m2 2+1 Satılık Daire
3 Ayrı Daireli Müstakil Ev (Bahçe İçinde)Yeni Devlet Hastanesi Altı
Eski Pazar Cad. 100 m2 Dükkan, Serçe Sokak 54 m2 2 dükkan
Eski Sahilde 3+1 110 m2 asansörölü, kombi kaloriferli daire
Bağ-Kur Sanayi Sitesinde 185 m2 çekme katlı, içindeki yeni atari makineleriyle satılık dukkan. Önünde 115 m2 Bahçeli
K.Kumla'da Ayazma Mevkii 6 Dönüm Zeytinlik

Yalova'da Termal Barajı'nın altında 408 m2 arsa - Çınarcık,
Yalova 448.54 m2 arsa
Termal Barajı'nda 407.77 m2 arsa
Termal Girişinde 433.02 m2
Termal yolu Gülerce Villalarının altı 9880 m2 arsa
Umurbey'de 12 donum arazi ve Azot kavşağına 400 m2 uzaklıkta

Trafik, Kasko Dask, Acıbadem Sağlık ve Her Türlü Sigorta İşlemleri ve Doğalgaz Poliçesi Yapılır.
ŞEKER SİGORTA
Macide ÖZALP
Tel : 513 24 74 Fax: 514 10 21

İbrahim Çetinavcı toprağa verildi

Seyfettin ŞEKERSÖZ

BUSKİ Genel Müdürü İsmail Hakkı Çetin avcı'nın babası İbrahim Çetinavcı (74) dün Hamidiye Köyü'nde toprağa verildi. Uzun yıllar Büyük şehir Belediyesi Otobüs İşletmesinde çalıştıktan sonra emekli olan İbrahim Çetinavcı, yakalandığı hastalıktan kurtulabilmesi için bir süre hastane tedavisi görmüştü. Önceki akşam Hamidiye Köyünde yaşamını yitiren 4 çocuk 9 torun sahibi İbrahim Çetinavcı'nın cenazesine BUSKİ çalışanları ile Belediye Başkanları, AKP'li bürokratlar, İl Genel Meclis üyeleri, siyasi parti temsilcileri ile çok sayıda eş, dost ve akrabası katıldı. İbrahim Çetinavcı'nın cenazesi köy caminde İlçe Müftüsü Yusuf Şahin'in kıldırdığı öğle namazı sonrasında köy mezarlığında toprağa verildi.

Kardeş şehir Navodarı gezisi başladı

Seyfettin ŞEKERSÖZ

Kardeş şehir Novadari'ye gidecek kafile dün Belediye Düğün Salonu önünden Romanya'ya hareket etti. Novadari Belediye Başkanı Tudorel Cunapod ile meclis üyelerinin daveti üzerine düzenlenen gezi 5 gün sürecek. Kaymakam Mehmet Baygül, Belediye Başkanı Mehmet Turgut, İlçe Milli Eğitim Müdürü Mehmet Ercümen'in yanı sıra Belediye Meclis üyeleri ve öğrenciler ile folklorcuların katıldığı geziye AKP İl Başkanı Hayrettin Çakmak'ta katılıyor. 68 kişiden oluşan Gemlik kafilesinde 28 öğrenci ve 16 kişilik folklor ekibi yer alıyor. Bir otobüs öğrenci ve folklor ekibini, ikinci otobüs ise Belediye kafilesi ile konukları Romanya ya götürdü. Kalife dün saat 17. 30 sıralarında Gemlik'ten yola çıktı.

BAY VEKALET EDECEK

Belediye Başkanı Mehmet Turgut'un yurt dışına gitmesi nedeniyle yerine Belediye Meclis Üyesi Nurettin Bay'ın vekalet edecek. Kaymakam Mehmet Baygül'ün yerine ise Orhangazi Kaymakamı Hikmet Çakmak vekalet edecek. Gemlik Belediyesinin Kardeş Şehir Novadarı gezisinin 1 Ağustos'ta tarihe kadar süreceği öğrenildi.

Kafile dün Belediye Düğün Salonu önünden Romanya'ya hareket etti.

REGAL PC SHOP

NOWOX BİLGİSAYAR

AKLINI SEVEN REGAL ALIR

FİYAT FARKI CEBİNE KAR KALIR

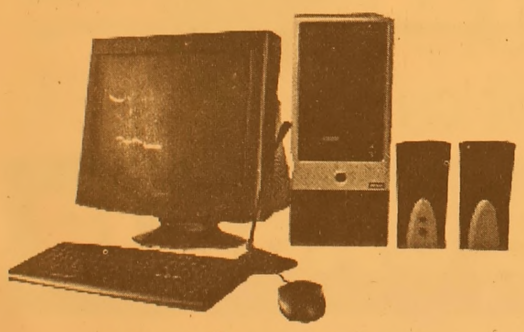

527 $ + K.D.V. başlayan fiyatlarla

775 $ + K.D.V. başlayan fiyatlarla

HERKESE

REGAL 3600 DivX'li DVD OYNATICI

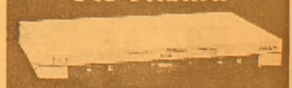

REGAL 37 EKRAN TELETEXT TV

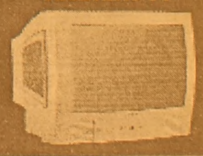

ADSL ABONELİK PAKETİ
Hem ADSL modem, hem de ADSL aboneliği bir arada
HEDİYE!

AYRICA
axess
REGAL'DE AXESS'E ÖZEL
12 TAKSİT

FİRMANIZI İNTERNETE TAŞIYORUZ

REFERANSLARIMIZ
www.firmaniz.com
isim@firmanız.com

Gemlik Körfez Gazetesi www.gemlikkorfezgazetesi.com
Baytaş İnşaat www.baytasinsaat.net
Atamer Hotel www. atamerhotel.com
GEMSİAD www.gemsiad.org
Tatcan Zeytincilik www.tatcan.com
Gemlik Tır Koop. www.gemliktırkoop.com
Gemlik Lions Kulübü www.gemliklions.com
DİĞER REFERANSLARIMIZ İÇİN: www.gemlikweb.com

NOWOX BİLGİSAYAR
Gazhane Cad. No: 14 Gemlik / BURSA
Tel: (0.224) 512 25 63
www.gemliknowox.com

Bursa'nın '250 incisi' açıklandı

Bursa Ticaret ve Sanayi Odası'nca (BTSO) bu yıl dokuzuncusu yapılan "Bursa'nın 250 Büyük Firması Araştırması"nın sonuçları açıklandı. Listede ilk sıraları OYAK Renault, TOFAŞ ve BOSH paylaştı.

Bursa Ticaret ve Sanayi Odasınca (BTSO) bu yıl dokuzuncusu yapılan "Bursa'nın 250 Büyük Firması Araştırması"nın sonuçları açıklandı. 2005 yılı ciro tutarlarına göre 2 milyar 911 milyon YTL ile birinci sırada yer alan OYAK Renault'u, Tofaş ve Bosch izledi. BTSO Yönetim Kurulu Başkanı Celal Sönmez, düzenlediği basın toplantısında, 250 büyük firmayı tespit amacıyla gerçekleştirilen anket çalışmasında, sıralamanın 2005 yılındaki ciro tutarları baz alınarak yapıldığını belirtti. Firmaların brüt katma değerleri, öz sermaye tutarları, net aktifleri, vergi öncesi dönem karları, ihracatları, personel sayıları ve üretimden satışlarının da kendi aralarında ayrıca sıralamaya tabi tutulduğunu kaydeden Sönmez, anket sonucunun, tek kelimeyle "kötü" olarak özetlenebileceğini ifade etti. Sönmez, "2005 yılı bir kriz yılı olmamasına rağmen, sonuçlar neredeyse bir kriz yılınınki kadar kötü. Geçen yılın en büyük özelliği, geçmiş yıllarda gözlediğimiz tekstildeki gerilemenin ardından, benzer bir gelişmenin otomotivde başlamış olması. Nereden bakarsak, lokomotif sektörlerdeki geliş meler olumsuz" diye konuştu. Sönmez, ilk 250'ye giren firmalardan 227'sinin BTSO'ya, 23'ünün ise ilçelerdeki TSO'lara kayıtlı olduğuna işaret ederek, 250 büyük firmanın ciro toplamının 21.6 milyar, üretimden satışının 16.2 milyar, brüt katma değerinin 2.9 milyar, öz sermayesinin 8.5 milyar, net aktiflerinin 16.9 milyar, vergi öncesi dönem karlarının 756 milyon YTL, ihracatlarının ise 5.5 milyar dolar ve ücretle çalışanlar toplamının da 91 bin 361 kişi olduğunu kaydetti.

2005 KAYIP YIL

Anket bir önceki yılın sonuçlarıyla karşılaştırıldığında, net aktifler hariç tüm değerlerdeki gerilemeyi ve özellikle vergi öncesi dönem karındaki düşüşün dikkat çekici olduğunu anlatan Sönmez, "Elde edilen veriler göstermektedir ki çok iyi geçtiği söylenen, büyümenin yüzde 7.6'lara çıktığı ifade edilen 2005 yılı, aslında bir kayıp yılıymış" görüşünü dile getirdi. Sönmez, sıralamada yer alan firmalardan 77'sinin tekstil ve konfeksi yon, 57'sinin otomotiv ana ve yan sanayii, 32'sinin gıda, tarım ve hayvancılık, 26'sının makine ve metal, 21'inin muhtelif, 8'inin enerji elektrik ve elektronik, 7'sinin inşaat, 5'inin ağaç-orman ürünleri ve mobilya, 5'inin plastik kauçuk ve sünger, 3'ünün çimento-toprak ve madencilik ürünleri, 3'ünün kimya, 3'ünün nakliye ulaştırma, 2'sinin turizm, 1'inin de deri kürk ve ayakkabı alanında faaliyet gösterdiğini bildirdi. Firma sayısı açısından tekstil ve konfeksiyonun, yüzde 30.8 ile yüzde 22.8'lik paya sahip otomotiv ana ve yan sanayini geride bıraktığına işaret eden Sönmez, firmaların ciroları baz alındığında, otomotiv ana ve yan sanayiinin yüzde 42 ile ilk sırada yer aldığını, 250 firma arasında yer alan ilk 25 firmanın, toplam cironun yüzde 60.4'ünü gerçekleştirdiğini ifade etti.

OTOMOTİV GELİŞTİ

250 firmanın 2005'te 5.5 milyar dolar ihracat gerçekleştirdiğini, bu rakamın Türkiye'nin 73.2 milyar dolarlık toplam ihracatı içindeki payının yüzde 7.5'ini bulduğunu ifade eden Sönmez, şöyle konuştu: "Sektörlere göre ihracata baktığımızda, tekstil ve konfeksiyonda 9 yıl içinde ihracat artışı yüzde 37, gıda, tarım ve hayvancılıkta yüzde 35, makina ve metalde 3 kat, otomotiv ana ve yan sanayiinde 9 kat artmıştır. 1997 yılında tekstil ve konfeksiyon sektörünün 250 büyük firmanın toplam ihracatı içindeki payı yaklaşık yüzde 58 iken, bu pay 2005 yılında yüzde 24'e düşmüştür. Buna karşılık, otomotiv ana ve yan sanayiinin payı yüzde 18 iken, 2005 yılında bu pay yüzde 58'e ulaşmıştır."

SONUÇ

Sönmez, durumun bu şekilde devam etmesi durumunda, reel sektörün heyecanını kaybedeceği uyarısında bulunarak, "Acil olarak maliyet yapımızı rakiplerimizle yarışabilecek şekilde değiştirmezsek, ihracata yönelik daha ciddi önlemler almazsak, istihdam sorununu gözardı etmeye devam edersek, ileride üretememenin, sadece dışarıdan satın alıp tüketmenin faturalarını çok daha acı bir şekilde ödeyeceğimizden toplum olarak emin olabiliriz" dedi. Tekstilde düşüş yaşanırken metal ve otomotiv sektörünün yükselişe geçmesinin kaçınılmazlığına işaret eden Sönmez, politikacıların acilen, "istihdam deposu" tekstil yerine geçebilecek bir sektör bulmaları gerektiğini, bunun sağlanamaması durumunda kapkaç ve hırsızlık olaylarının artacağını savundu.

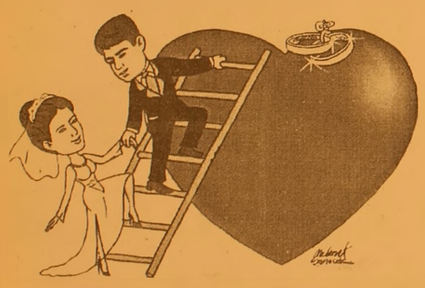

TÜRKİYE'NİN EN KALİTELİ ve EKONOMİK DAVETİYELERİ EN UYGUN FİYATLARLA ...

EN ÖZEL ve GÜZEL GÜNLERİNİZ İÇİN...

1 GÜNDE DAVETİYE BASILIR

Renkli, siyah beyaz her türlü baskı işleri

Fatura & İrsaliye & El İlanı & Broşür & Kartvizit

Kaşe & Cilt & Kitap & Dergi & Katalog basımı

34 YILLIK TECRÜBEMİZ İLE HİZMETİNİZDEYİZ

Körfez Ofset

MATBAACILIK - YAYINCILIK - REKLAMCILIK

İstiklal Cad. Bora Sok. Akbank Aralığı No : 3/B GEMLİK

Tel : (0.224) 513 96 83 Fax : (0.224) 513 35 95

Körfez
GÜNLÜK SİYASİ GAZETE

Bursa'da yeşil kart mutabakatı

Devletten alacaklarını tahsil edemeyen eczanelerin yeşil kart sahiplerine ilaç satışını durdurması, İl Sağlık Müdürlüğü ile Eczacı Odası'nı karşı karşıya getirdi.

İlçelerin Sağlık grup başkanlarının da katıldığı toplantıda İl Sağlık Müdürü Dr. Serhat Yamalı'dan paraların ödeneceği sözü alan eczacılar, yeşil kart sahiplerine kapılarını yeniden açtı.
Bursa'da Yeşil Kart sahiplerine ilaç veren 400 eczanenin, aylardır devletten parasını alamadığı için ilaç satışlarını durdurması, kamuoyunda yankı buldu.
Eczacı ve yeşil kart sahiplerinin bu sıkıntısını gündeme getiren Bursa Hakimiyet ve Kent Gazetesi'ndeki haberler, İl Sağlık Müdürü Dr. Serhat Yamalı'yı harekete geçirdi.
Ağır-aksak işleyen "reçete kontrolü" işlemlerinin sorumlusu ilçe sağlık grup başkanlarıyla toplantı düzenleyen Dr. Yamalı, sorunu en kısa zamanda çözeceklerini, yeşil kartlıların ortada kalması gibi bir durumun söz konusu olmadığını söyledi.
Soruları yanıtlayan Dr. Yamalı, yeşil kartlılara eczanelerden verilen ilaç reçetelerinin 3 aydır biriktiğinin doğru olduğunu ancak, bu sıkıntının en kısa sürede aşılacağını ifade etti.
Personel yetersizliği nedeniyle reçete kontrol işlemlerinin biraz yavaşladığını, süreci hızlandırmak için yoğun çaba sarf ettiklerini belirten Dr. Yamalı, "Daha önce Hürriyet Polikliniği'nde tek çatı altında topladığımız reçete kontrollerini, yeterli kadroya ulaşamadığımız için yine ilçe sağlık grup başkanlıklarına verdik. Bu geçiş süreci sırasında yaşanan aksaklıklar nedeniyle eczacıların paralarını ödemekte gecikmeler oldu. Hiçbir iş başıboş bırakılmış durumda değil ve bu konuyu önemsiyoruz. Eczacılar en kısa sürede ücretlerini alacak" dedi.
Bu tür sorunların birçok ilde yaşanabildiğini savunan Dr. Yamalı, personel sıkıntısının giderilmesi konusunda zamana ihtiyaç duyduklarını, sorunun Türkiye genelinde yaşandığını sözlerine ekledi.
Eczacı Odası Başkanı Deniz İçer de Bursa'da yeşil kartlılara ilaç veren 400 eczanenin aylardır İl Sağlık Müdürlüğü'nden paralarını alamadığını, maddi zorluk nedeniyle ilaç satışını durdurmak zorunda kaldıklarını söyledi. Bursa'da aylık 35 bin yeşil kart reçetesi toplandığını anımsatan İçer, reçete kontrol işlemlerinin ağır ilerlemesi nedeniyle 2006 yılından 7.5 milyon YTL alacaklarının biriktiğini, tahsil edemeyince her ay zarar etmeye başladıklarını kaydetti. Konunun üzerine gideceğini ve kısa zamanda sorunun aşılacağını bildiren İl Sağlık Müdürü Dr. Yamalı'nın verdiği söze güvendiklerini belirten İçer, "Yaşanan bu sevindirici gelişmeyi tüm eczacılara bildirdik. Yeşil kart sahipleri gönül rahatlığıyla eczanelerden ilaç alışverişini yapabilir. Başta göre mediğimiz çözüm iradesini şimdi hisse dince ilaç satışlarının devam etmesini doğru bulduk" diye konuştu. BHA

Emeklilere zam farkı bugün ödeniyor

Emekli Sandığı, memur emeklilerinin 1 Temmuz'dan geçerli olan zamdan doğan farklarını bugünden itibaren ödeyecek.
Emekli Sandığından yapılan açıklamada, Emekli Sandığından aylık alan emekli, dul ve yetimlerin 1 Temmuz 2006 tarihinden geçerli katsayı artışlarına ilişkin fark çalışmalarının tamamlandığını bildirildi.
Açıklamada, aylık katsayısının "0,04373", taban aylık katsayısının ise "0,54711" olarak belirlendiği kaydedilerek, böylece en düşük emekli aylığının 591,47 YTL'den 606,31 YTL'ye yükseldiği kaydedildi
Emekli, dul ve yetimlerin 1 Temmuz 2006 tarihinden itibaren geçerli olan aylık farkları 1. gruba girenlere bir aylık, 2. gruba girenlere iki aylık, 3. gruba girenlere de üç aylık olmak üzere 1 milyon 666 bin 961 kişiye toplam 50 milyon 110 bin 576,77 YTL aylık farkı ile 2 milyon 27 bin 170,27 YTL ek ödeme 26 Temmuz 2006 tarihinden itibaren aylık aldıkları bankalar ile PTT kanalı ile ödenecek.

Kumla'da futbol turnuvası başladı

AK Parti Kumla Belde Teşkilatı ve AK Parti Gençlik Kolları tarafından organize edilen 16-18 yaş futbol turnuvası başladı.

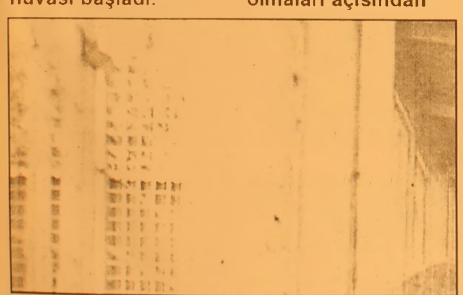

AK Parti ilçe teşkilatının desteğiyle yapılan organizasyon da gençlerin spora sahip çıkması ve sağlıklı bir birey olmaları açısından futbol turnuvası düzenlendi.
Toplam 10 takımın katıldığı turnuvada Konya Seyit Fırını, Game Over, Osmaniyespor, Diyarspor, Şen Pansiyon, Kastamonuspor, Apaçiler, 87 Gençlik, Gemlik Beyaz Şimşekler ve Fyber Young mücadele etti.
Turnuvaya AK Parti İlçe Başkanı Enver Şahin, yürütme kurulu üyeleri, ilçe teşkilatı ve gençler katıldı.
Pazartesi akşamı yapılan mücadelede Fyber Young Apaçiler 13 e 4 yenerken, Game Over Osmaniyespor'u 12 e 9 yendi.
Her akşam Kumla Şampiyon halı saha da saat 17 00 ve 19 00 saatleri arasında yapılacak olan turnuva 2 Ağustos tarihinde son bulacak.
AK Parti Kumla Belde Başkanı Sedat Yaşar, gençlik kollarının ve ilçe teşkilatına turnuva için verdikleri destekten dolayı teşekkür ederken, turnuvanın yaz sezonunda Kumla'da yapılması ve gençlerin de turnuvaya gösterdikleri ilgiden mutlu olduklarını söyledi.
AK Parti Gemlik Gençlik Kolları Başkanı Gençay Yılmaz, turnuva boyunca gençlerin birlik ve beraberlik içinde centilmence mücadele etmeleri temennisinde bulunarak gençliğe her türlü konuda destek verilmesi gerektiğinin altını çizdi. AK Parti İlçe Başkanı Enver Şahin turnuva boyunca gençlerin centilmence mücadele etmeleri gerektiğini kaydederek, turnuvanın her yaz geleneksel olarak yapılması temennisinde bulundu.

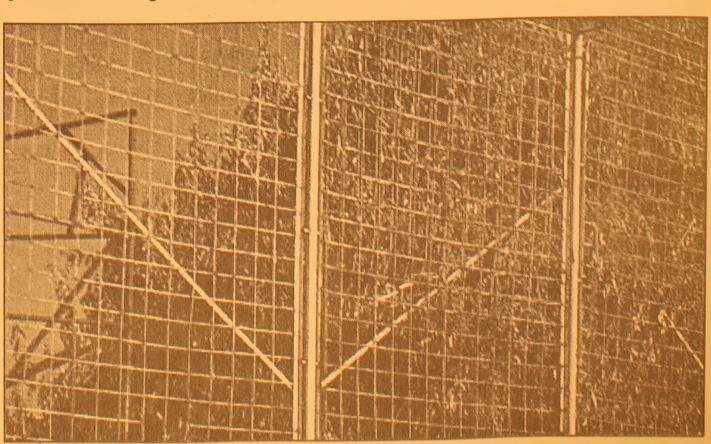

ATO; "40 bin kişinin ekmeğiyle oynanıyor

Ankara Ticaret Odası (ATO) Başkanı Sinan Aygün, Enerji Piyasası Düzenleme Kurumu'nun (EPDK) Sıvılaştırılmış Petrol Gazları Kanunu'nu çiğnediğini ileri sürdü Aygün, konuya ilişkin yaptığı yazılı açıklamada, EPDK'nın yasanın LPG otogaz faaliyet lisansı ve rilmesi hakkındaki hükümlerini yanlış uygulayarak 890 istasyon ve 40 bin kişi nin ekmeğiyle oyna dığını öne sürerek, "Kurum, kanunun önüne geçmiş, keyfiyetle piyasa düzenliyor. Padişahlık düzeninin bile bir hukuku vardır" dedi. 24 Haziran 2006 tarih ve 5522 sayılı kanu nun yürürlüğe girmesiyle 13 Mart 2005 tarihli ve 5307 sayılı LPG Piyasası Kanu nu'nun 2. maddesin de değişiklik yapıldı ğını hatırlatan Aygün, bu madde uyarınca yasanın, "Bu kanun gereği güvenlik ve lisans gereklerine uyduğu TSE tarafınca belirlendiği halde, imar planlarının he nüz yapılamamasından dolayı işyeri açma ve ruhsatlandırma işlemleri sonuçlandırılamıyorsa, imar planlarının tamamlanmasıyla işyeri açma ve çalışma ruhsatı alabileceklere 31.12.2007 tarihine kadar geçici faaliyet lisansı verilir. Diğerleri faaliyetten men edilir" emrini verdiğini bildirdi. Buna göre, imar planları henüz yapılamayan yerlerde faaliyet gösteren otogaz istas yonlarına, 2007 yılı sonuna kadar geçici faaliyet lisansı verilebileceğini kaydeden Aygün, "Ancak EPDK, 30 Haziran 2006 tarihinde çıkardığı genelgede bu hükmün tam tersi şekilde yorumlanması gerektiğini ortaya koyan ifadeler kullanarak, belediyelerin elini kolunu bağlamış, geçici faaliyet lisansı verilmesini engellemiştir" dedi.

MEB, 10 bin öğretmen alacak

Milli Eğitim Bakanlığı (MEB) 10 bin kadroya öğretmen alacak. Öğretmenlik için başvurular 7-18 Ağustos 2006 tarihleri arasında yapılacak.
MEB, öğretmen alımına ilişkin 2006-2 Öğretmenlik İçin Başvuru ve Atama Kılavuzu taslağını internet sitesinden yayımladı. Hangi branşta kaç aday alınacağının henüz kesinlik kazanmadığı bildirildi. Adaylar MEB'in www.meb.gov.tr adresli internet site sindeki elektronik formu doldurarak başvurabilecekler. 2006-1 atama döneminde öğretmenlik için başvurmuş olup KPSS puanı ya da hizmet süresi yetersizliği nedeniyle atanamamış olanların başvurularının geçerlilik süresi 9 Ağustos 2006 tarihinde sona erecek. Bu adaylardan isteyenler gerekli koşulları taşımaları halinde yeniden başvurabilecekler.
İngilizce Öğretmenliği ve Okul Öncesi Öğretmenliği/Çocuk Gelişimi ve Eğitimi Öğretmenliğine, Açıköğretim Fakültesi İngilizce Öğretmenliği ve Okul Öncesi Öğretmenliği/Çocuk Gelişimi ve Eğitimi Öğretmenliği programını tamamlayanlar başvurabilecek.
MEB'e bağlı resmi eğitim kurumlarında sözleşmeli öğretmen olarak görev yapanlar, öğretmenlik için gerekli şartları taşımaları kaydıyla başvurabilecekler.
2 veya 3 yıllık eğitim enstitüsü, eğitim yüksekokulu ve eğitim ön lisans mezunu olup öğretmenlikte adaylığı kaldırılmış olanlardan, açıktan atama biçimiyle tekrar öğretmenliğe dönmek isteyenlerin, ayrıldıkları alandan başvuruları kabul edilecek. Öğretmen lisesi ve ilköğretmen okulu mezunları açıktan atama biçimiyle öğretmenliğe başvuruda bulunamayacak.
Başvurular, 7-18 Ağustos 2006 tarihleri arasında internetteki elektronik başvuru formu doldurularak yapılacak. Bu formu dolduran adaylar başvuru bürolarından onaylatabilecekler. Adayların başvuru formları, 81 il milli eğitim müdürlüğü ile şu ilçelerin milli eğitim müdürlüklerinde oluşturulacak başvuru bürolarında kabul edilecek:
- ADANA: Ceyhan, Kozan, Seyhan, Yüreğir.
- ANKARA: Altındağ, Çankaya, Etimesgut, Gölbaşı, Keçiören, Mamak, Sincan, Yenimahalle.
- ANTALYA: Finike, Manavgat.
- BURSA: İnegöl, Mustafakemalpaşa, Nilüfer, Osmangazi, Yıldırım,
- ÇORUM: Alaca, İskilip, Osmancık, Sungurlu.
- DENİZLİ: Acıpayam, Çal, Sarayköy.
- DİYARBAKIR: Ergani.
- ERZURUM: Hınıs, Horasan, İspir, Oltu.
- GAZİANTEP: Islahiye, Nizip, Şahinbey, Şehitkamil.
- HATAY: İskenderun.
- İSTANBUL: Bakırköy, Eminönü, Fatih, Gaziosmanpaşa, Kadıköy, Kartal, Küçükçekmece, Şişli, Üsküdar.
- İZMİR: Bornova, Buca, Karşıyaka, Konak.
- KASTAMONU: Cide, İnebolu, Taşköprü, Tosya.
- KOCAELİ: Gebze, Gölcük, Kandıra, Körfez.
- KONYA: Akşehir, Beyşehir, Ereğli.
- MANİSA: Akhisar, Demirci, Salihli, Turgutlu.
- MUĞLA: Fethiye, Milas.
- ZONGULDAK: Devrek, Karadeniz Ereğlisi.

Atama sonuçları 23 Ağustosta ilan edilecek.

Vaillant
GEMLİK ANA BAYİİ
ULUKAYA DOĞALGAZ ISI SAN.
HÜSEYİN ULUKAYA - CÜNEYT DEMİRLİ ORTAKLIĞI

- DOĞALGAZ
- KOMBİ
- KAT KALORİFERİ
- MERKEZİ ISITMA
- RADYATÖR
- SPLİT KLİMALAR
- DOĞALGAZ SOBASI
- TESİSAT ve PROJE

Merkez: Kayhan Mh. 2 Nolu Cad. 9/A
Tel & Fax: (0.224) 513 88 26
Şube: Balıkpazarı Mah. Alemdar Cad. No:4
Tel: (0.224) 513 49 93
e-mail : c_demirli@yahoo.com
www.ulukaya.ticaret-ltd.com

Bina inşaat maliyeti yüzde 14,6 arttı

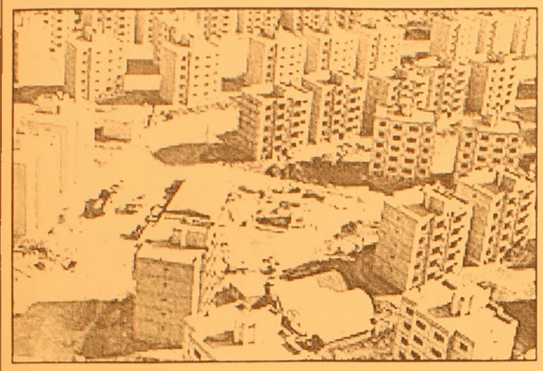

Bina İnşaat Maliyet Endeksi, yılın ikinci çeyreğinde, bir önceki döneme oranla yüzde 14,6 arttı.
Türkiye İstatistik Kurumu (TÜİK), Bina İnşaatı Maliyet Endeksi 2006 yılı İkinci Dönem (Nisan-Mayıs-Haziran) sonuçlarını açıkladı.
Yılın ikinci döneminde, önceki döneme göre bina inşaat maliyetleri toplamda yüzde 14,6, geçen yılın son dönemine göre yüzde 18,7, geçen yılın aynı dönemine göre yüzde 23,3 ve dört dönem ortalamalara göre de yüzde 12,6 artış gösterdi.
Önceki döneme göre işçilik endeksinde yüzde 13,9, makine endeksinde yüzde 13,5 ve malzeme endeksinde ise yüzde 15 oranında artış kaydedildi.

Elektrik özelleştirmelerinde ilk adım

Enerji Piyasası Düzenleme Kurulu (EPDK), özelleştirme programında olan Türkiye Elektrik Dağıtım A.Ş.'ye (TEDAŞ) bağlı 20 elektrik dağıtım bölgesinin dağıtım ve perakende satış tarife tekliflerinin onaylanması, bu bölgelerin lisanslandırılması ve lisans tadili hususlarını görüşerek karara bağladı.
Edinilen bilgiye göre, Kurul, lisans başvurularını uygun buldu, karar verdi, 2010 yılına kadar uygulanacak tarifeler 10 gün olan itiraz süresinin ardından onaylanacak.

"Para tasarruf etmek için reklam harcamalarından kesen, zamandan tasarruf etmek için saati durdurana benzer."

'Gemlik Körfez' internette www.gemlikkorfezgazetesi.com

Öğretmenlerin yüzde 50.2 si ek iş yapıyor

Öğretmenlerin yüzde 50.2'si ek iş yapıyor. Devlet memurları ve devlet memuru olmak isteyenlere çeşitli bilgilerin verildiği "memurlar.net" internet adresinde yapılan anket sonuçları öğretmenlerin ek işler yaptığını ortaya koydu.
İnternet sitesinde 22 Temmuzda başlayan, şimdiye kadar 22 bin 372 kişinin katıldığı ve "Bir öğretmen olarak hangi ek işi yapıyorsunuz?" sorusunun sorulduğu ankette, öğretmenlerin yüzde 50.2'sinin ek iş yaptığı belirlendi.
Anket sonuçlarına göre, öğretmenlerin yaptığı ek işler arasında yüzde 9.7 ile özel ders vermek ilk sırada yer aldı. Öğretmenlerin yaptığı diğer ek işler ve oranları ise şöyle: Dershanede ders vermek yüzde 7.5, işportacılık yüzde 7.3, taksicilik yüzde 5.9, part-time çalışmak 3.2, şirket ortaklığı yüzde 2.5, oto alım-satımı gibi işler yüzde 2.
Ankette, öğretmenlerin yüzde 12.1'inin de diğer ek işleri yaptıkları kaydedildi.

HALKIMIZIN DİKKATİNE!

KEMİK ÖLÇÜMÜ yani OSTEODANSİTOMETRE TETKİKLERİNİ ARTIK İLÇEMİZDE

TOMOKAY 'da YAPTIRABİLECEKSİNİZ

Sessiz hastalık : OSTEOPOROZ (Kemik erimesi)

Orta yaşı geçince kadın-erkek ayırt etmeden herkeste kemik kütlesi azalır. Ancak menopoz sonrasında kadınlarda bu durum daha belirgindir.
OSTEOPOROZ'da kemikler daha delikli hale gelir. Kemik dayanıklılığı azalır. Ufak tefek kaza ve düşme kırıkla sonuçlanabilir.
Bir çok hastalıkta olduğu gibi ancak erken teşhisle bu hastalığa ENGEL OLMAK MÜMKÜNDÜR. Osteoporoz yani kemik erimesi teşhisi KEMİK ÖLÇÜMÜ (osteodansitometre) ile yapılmaktadır.
Konu ile ilgili hekimlerin isteği doğrultusunda çekim yapılmakla birlikte orta yaş üstünde ve 45 yaş öncesinde herkesin bir kez kemik ölçümü yaptırması kendi kemik kütlesi hakkında bilgi sahibi olmasını sağlayacaktır.
Tetkik ücreti 35 YTL olup (tek bölge ücretidir) herhangi bir sevke gerek olmadan çekiminizi yaptırabilirsiniz.
KEMİK ÖLÇÜMÜ TETKİKİ ÇOK KOLAYDIR
Hastaya herhangi bir ilaç verilmeden sırtüstü yatırılarak çekim yapılmaktadır. Yaklaşık 8 dakika içinde tetkik tamamlanır ve beş dakika sonra raporunuzu alabilirsiniz.

TOMOKAY
RADYOLOJİ MERKEZİ

✓ SPİRAL BİLGİSAYARLI TOMOGRAFİ (BT)
✓ ULTRASONOGRAFİ (US)
✓ RENKLİ DOPPLER ULTRASONOGRAFİ
✓ 4 BOYUTLU GEBELİK ULTRASONOGRAFİSİ
✓ GİRİŞİMSEL RADYOLOJİ (BİYOPSİ vb)
✓ OSTEODANSİTOMETRE (KEMİK ÖLÇÜMÜ)

Dr. Ziya Kaya Mah. Dutluk Sok. No: 3
(Eski SSK Hastanesi ile MIGROS arasında)
Gemlik - BURSA
Tel: (0.224) 513 65 29
513 65 30
Fax: (0.224) 513 65 18

ÜDS başvuruları 2 Ağustos'ta son

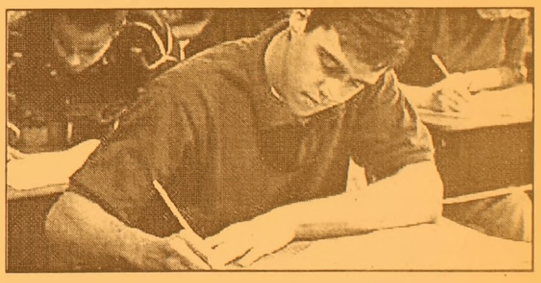

Doçent adaylarına yönelik Üniversitelerarası Kurul Yabancı Dil Sınavı'na (ÜDS) başvurular, 2 Ağustos'a kadar yapılabilecek.
ÜDS, 8 Ekim 2006 tarihinde, Adana, Ankara, Antalya, Bursa, Diyarbakır, Erzurum, Eskişehir, İstanbul, İzmir, Konya, Malatya, Samsun, Sivas, Trabzon ve Van ile KKTC'nin başkenti Lefkoşa'da gerçekleştirilecek.
Sınavda adaylara, Almanca, Fransızca ve İngilizcede fen ve sağlık bilimleri ile sosyal bilimler alanında sorular yöneltilecek.
ÜDS, doçent adaylarına yönelik düzenlenecek. Ancak, ÜDS sonuçları yüksek lisans programlarına giriş için de kullanılabileceğinden lisans programı mezunu ile lisans programlarının son sınıfında veya sondan bir önceki sınıfta okuyan öğrenciler de bu sınava girebilecek.
Yabancı dil koşulunu karşılamak için doktora ve sanatta yeterlilik sınavına katılacak adaylar da ÜDS'ye girecekler.

GEMLİK Körfez GÜNLÜK SİYASİ GAZETE
ABONE OLDUNUZ MU?
ABONE OLUN
OKUYUN OKUTUN

Ağır depresyon cinnete yol açıyor

Abant İzzet Baysal Üniversitesi (AİBÜ) Tıp Fakültesi Psikiyatri Ana Bilim Dalı Öğretim Üyesi Yrd. Doç. Dr. Özden Arısoy, halk arasında "cinnet getirmek" diye bilinen durumun genel olarak ağır depresyondan kaynaklanan "öfke patlaması" olduğunu söyledi. Arısoy, yaptığı açıklamada, kişinin işinde karşılaştığı sorunların, ailevi ve ekonomik problemlerin depresyona neden olabileceğini ve tedavi edilmeyen depresyonun ağırlaşabildiğini belirtti. Ağır depresyon geçiren kişilerin bir kısmının gerçeği iyi şekilde değerlendiremediğini, bazı ha yaller ve sanrılar görebildiğini, sesler duyabildiğini ifade eden Arısoy, şöyle konuştu: "Depresyon tedavi edilmediği takdirde ağırlaşabilir ve kişi öfke nöbetleri geçirir. Tablonun ağırlaşmasıyla birlikte kişide kendisine ve çevresine zarar verme düşüncesi oluşabilir. Halk arasında 'cinnet getirmek' diye bilinen durum genel olarak ağır depresyondan kaynaklanan öfke patlamasıdır." Arısoy, ağır depresyon geçiren bazı kişilerin kendisine, çok nadirde olsa, eşine, çocuklarına ve sevdiği kişiyi zarar verebildiğini belirterek, "Cinnet getiren kişi eğer aile bağları güçlüyse (ailem ve sevdiklerim geride kalmasın), (ben gidi yorum, onlar da benimle gelsin) düşüncesiyle de yakınlarına zarar verebiliyor, kendisiyle birlikte onları da yok etmeye çalışabiliyor. Ya da aile bireylerine zarar verdikten sonra pişmanlık duygusuyla, "ben ne yaptım" düşüncesiyle intihara kalkışıyor."

ÇİZİYORUM

Barış Güler'in kaleminden

7 YAŞ

'Gemlik Körfez' internette www.gemlikkorfezgazetesi.com

ÖSS tercih formu gönderiliyor

ÖSS tercih formunu gönderme süresi bugün başlıyor. Yerleştirme ücretini bankaya yatıran adaylar, en az 2 iş günü sonra tercih formu gönderme işlemlerini gerçekleştirebilecekler. 2006-OSS'ye girip 160 ve üstünde puan alanlar, 2006-ÖSS'ye girip aynı zamanda sınavsız geçiş hakkına sahip olanlar ve sadece sınavsız geçiş için başvuranlar tercih yapabilecek. Sadece özel yetenek sınavıyla öğrenci alan yükseköğretim programlarına yerleşmek isteyen adayların ise tercih formu doldurmalarına gerek bulunmuyor.

Tercih yapacak adayların, kendi alanlarında veya alanları dışında yazacakları programlara dikkat etmeleri gerekiyor. Adaylar, lisede okudukları alanla ilgili bir programı tercih ederlerse OSS belgelerindeki 0.8 katsayısıyla çarpılarak hesaplanmış puanlarını, alanları dışında bir programı tercih etmek istiyorlarsa 0.3 katsayısıyla çarpılarak hesaplanmış puanlarını göz önünde bulunduracaklar. Sınavda 160 ve 185 arasında puan alan adaylar meslek yüksekokulları ile Açıkogretim programları, 185 ve üstünde puan alan adaylar da lisans programları arasından tercih yapabilecekler. Adaylar, ÖSS sonuç belgelerindeki SÖZ-1, SAY-1, EA-1 puanlarıyla meslek yüksekokullarına veya bazı lisans programlarına, SÖZ-2, SAY-2 ve EA-2 puanlarıyla lisans programlarına yerleştirilecekler. DİL puanlarıyla üniversitelerin yabancı dille ilgili bölümleri tercih edilebilecek. ÖSYM, internet kullanımında deneyimli olmayan veya yanlış yapmaktan çekinen adayların tercih bildirimini başvuru merkezleri aracılığıyla yapmalarını öneriyor.

GEMLİK MERKEZ AVCILIK ve ATICILIK İHTİSAS KULÜBÜ DERNEGİ

6 Ağustos 2006 Pazar günü
10.oo -19.oo saatleri arası
GEMLİK MERKEZ AVCILIK ve ATICILIK İHTİSAS KULÜBÜ'müzün düzenlemiş olduğu
TRAP, TEK KURŞUN, KOŞAR DOMUZ TABANCA
Atış müsabakalarına tüm Gemlik halkı davetlidir.
İsmail Hakkı Dursun - Kulüp Başkanı
AYRICA SÜRPRİZ HEDİYELER
Atış Yapılacak Yer: Umurbey Atış Poligonu
Aytepe üstü Umurbey / GEMLİK
Bilgi için Tel: 0.532 616 97 47 - 0.533 253 06 56

TURAN TRAFİK
ADNAN TURAN
Her türlü araç devir Yeni kayıt, Plaka, Ruhsat, Fenni muayene Sigorta işlemleri yapılır.
Adres: Gürle İş Merkezi
Kat: 1 No: 66 - GEMLİK
Tel : (0.224) 514 62 02
GSM: (0.537) 933 25 26

SATILIK DAİRE
Küçük Kumla Siteler Mahallesi
Karaağaç Sitesi Ertur 9. Sitesi
C Blok 5 nolu daire
Sahibinden satılıktır.
GSM : (0.542) 726 18 23

Türkiye 5.'si
Bursa 1.'si
Murat Pasin
2006
OKS'de
Türkiye 7.'si
Bursa 2.'si
Aysun Mutlu
geleceği birlikte kazandık
www.kulturdersanesi.com.tr
KÜLTÜR DERSANELERİ BURSA KÜLTÜR KOLEJİ
Murat Pasin; özel okullar sınavı Türkiye 3., Bursa 1.'si ve Aysun Mutlu; Türkiye 5.'si ve Bursa 3. sü olmuştur.
KÜLTÜR DERSANELERİ
BURSA KÜLTÜR KOLEJİ
İhsaniye (OKS) : 249 79 79 - Sarıtaş (OKS): 223 15 15
Beşevler (OKS) : 451 11 12 İnegöl (OKS) : 713 53 51
Gemlik (OKS) : 514 00 10 Bursa (ÖSS) : 224 95 95 Gemlik (ÖSS) 512 34 34
İnegöl (ÖSS) : 713 05 05 / Bursa Kültür Koleji : 267 00 72

Açık tenliler, güneşe dikkat

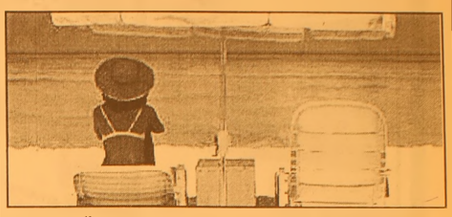

Trakya Üniversitesi (TÜ) Tıp Fakültesi Hastanesi Halk Sağlığı Anabilim Dalı Başkanı Prof. Dr. Yorulmaz, açık tenlilerin koyu tenlilere göre cilt kanserine yakalanma riskinin yüksek olduğunu belirterek, "Güneşe maruz kalan yanıklar ve yaralar kanserleşme için uygun ortamı yaratır" dedi.

Prof. Dr. Yorulmaz, tatil boyunca vatandaşları çok sayıda tehlikenin beklediğini, bu nedenle dikkatli olmaları gerektiğini ifade ederek, kızgın güneşin altında asla kalınmaması gerektiğini bildirdi.

Bir şemsiyenin altında durulması ya da öğleden önce 11.00'e kadar, öğleden sonra da 16.00'dan sonra dışarıya çıkılması gerektiğini belirten Yorulmaz, doğrudan güneş altında kalmanın açık tenlilere zarar verdiği gibi koyu tenliler için de risk oluşturabileceğini kaydetti. Bu nedenle güneşe çıkmadan önce en az 24 faktör güneşten koruyucu krem kullanılması gerektiğini bildiren Yorulmaz, "Açık tenliler koyu tenlilere göre cilt kanserine yakalanma riski yüksek olduğundan, güneşlenirken daha fazla dikkat etmelidirler. Vücudunda güneş yanığı ve yara olan kişiler ise kızgın güneş altında güneşlenmemedir. Çünkü güneşe maruz kalan yanıklar ve yaralar, kanserleşme için uygun ortamı yaratır" dedi.

Körfez GÜNLÜK SİYASİ GAZETE
ABONE OLDUNUZ MU?
ABONE OLUN
OKUYUN OKUTUN

NÖBETÇİ ECZANE

26 Temmuz 2006 Çarşamba
ÖZLEM ECZANESİ
Dr. Ziya Kaya Mh. İstiklal Cad.
No : 91/B Tel : 512 02 23

GEMLİK'İN İLK GÜNLÜK GAZETESİ
GEMLİK Körfez GÜNLÜK SİYASİ GAZETE
YEREL SURELİ YAYIN
YIL : 34 SAYI : 2502
FİYATI : 0.25 YTL. (KDV Dahil)
Sahibi : Kadri GÜLER
Sorumlu Yazı İşleri Müdürü : Serap GÜLER
Haber Müdürü : Seyfettin ŞEKERSÖZ
İstiklal Cad. Bora Sok. No:3/B
Tel : 513 96 83 Fax : 513 35 95 GEMLİK
Yönetim ve Basım Yeri : KÖRFEZ OFSET
Matbaacılık-Yayıncılık-Reklamcılık Tesisi
İstiklal Cad. Bora Sok. No:3/B GEMLİK
(Dini bayram Günleri ve Pazar günleri yayınlanmaz)

UZAY®
mutfak & banyo

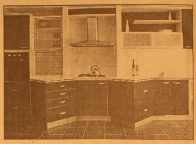

Modern çizgiler, sıradışı tasarımlar ve yeni bir yaşam tarzı...
UZAY'da mutfaklar hayatın keyfi haline geliyor

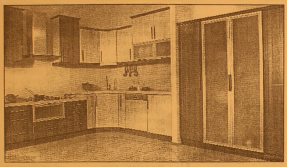

Evinizin pratik ihtiyaçları için doğru çözümler, küçük detaylar için farklı öneriler ve mutfak keyfi için tek adres : UZAY MUTFAK

Modern ve estetik tasarımı, en küçük ayrıntısında bile kendini gösteren kaliteli malzemesi, ekonomik fiyatı ve taksit avantajlarıyla, evler UZAY manzarasına kavuşuyor.

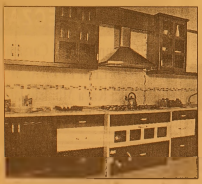

GEMLİKLİLERİN HİZMETİNE AÇILDIK...

Mustafa KARA

Orhangazi Cad. No: 82 / B Gemlik / BURSA TEL : 514 59 79

ÖZEL AYKENT İLKÖĞRETİM OKULU

"İyi bir gelecek Aykent ile başlar"

Özel Aykent İlköğretim Okulu ve Anasınıfı 2006-2007 dönemi kayıtları başladı

Gemlik - Orhangazi yolu 2. Km.
Umurbey Paşabahçeler Mevkii
Tel : 513 50 84 GEMLİK
www.aykentilkogretim.k12.tr

Deneyimli kadromuz ve çağdaş eğitim anlayışıyla sizlere en yakın özel okuluz

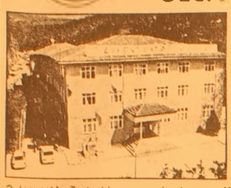

OKULUMUZUN YETİŞTİRDİĞİ ÖĞRENCİLER: Hoşgörülüdür, şeffaftır. Olaylara profesyonellikle yaklaşır ve çözer, Planlıdır, çalışmalarını planlar ve uygular. Evrenseldir, çağa ayak uydurmasını bilir. Yeniliklere açıktır. Süreç odaklıdır, paylaşımcıdır, Her zaman ve her konu da özveri ile çalışır. Vefakardır, dostlarını asla unutmaz. Sürekli eğitim ilkesi ile hareket eder, Kararlı ve tutarlıdır, kendi kararlarını verir ve uygular. Özgüveni tamdır. Her yerde ve her ortamda kendini ispatlar. Engel tanımaz. BAŞARACAĞIM diyor ve başarır...

SINIFLAR	FİYAT
ANA SINIFI	3.300 YTL
1. SINIF	4.000 YTL
2. SINIF	4.750 YTL
3. SINIF	4.750 YTL
4. SINIF	4.750 YTL
5. SINIF	4.750 YTL
6. SINIF	4.750 YTL
7. SINIF	4.750 YTL
8. SINIF	4.750 YTL

2006-2007 EĞİTİM ve ÖĞRETİM YILI ÜCRETLERİMİZ

Not: Ücretlerimize Eğitim-Öğretim, yemek, servis ve KDV dahildir

GEMLİK'İN İLK GÜNLÜK GAZETESİ

GEMLİK Körfez

TARAFSIZ SİYASİ GAZETE

27 Temmuz 2006 Perşembe info@gemlikkorfezgazetesi.com 25 Ykr

birey dergisi DERSHANESİ

Şimdi de Uzman Rehberlik kadromuzla geleceğinizi belirlemeye geliyoruz

Birey le ücretsiz tercih

İstiklal Cad. Gürçay İş Mrk. No:30 Tel: 514 15 15 GEMLİK
e-mail: bursa@birey.com

Sosyal Yardımlaşma ve Dayanışma Vakfı yoksul aileleri sevindirecek

Fakirin kömürü erken geldi

Sosyal Yardımlaşma ve Dayanışma Vakfı fakirlere dağıtılacak 1000 ton Soma Linyit kömürü getirtti. Tespit edilen ve muhtarlara verilen listedeki ailelerin her birine 500 er kilo kömür olarak ücretsiz dağıtılacak. Seyfettin ŞEKERSÖZ'ün haberi 3'de

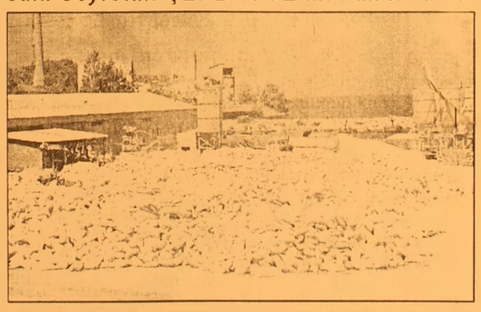

OKS'de Bursa'da ilk bine giren Gemlikli öğrenciler belli oldu

İlçe Milli Eğitim Müdürlüğü'nden yapılan açıklamada Gemlik'ten çeşitli okullardan mezun olan 19 öğrencinin OKS sınavlarında Bursa'da ilk bine girmeyi başardığı bildirildi. *Haberi sayfa 2'de*

Güne Bakış

Kadri GÜLER
kadri_guler@hotmail.com

Yeni bir Ortadoğu!

İsrail ordusunun Filistin ve Lübnan'a saldırısı sürerken, sivillere yönelik bu saldırılar ülkeyi kan gölüne ve cehenneme çevirdi.

Amerika'nın Ortadoğu'daki maşası olan İsrail ile Arap dünyası arasındaki savaşlar yıllardır sürüyor.

Batı'nın ve dünya sermayesinin desteğini alan İsrail, güçlü istihbaratı ve modern ordusuyla kendilerinden sayıca çok olan Araplara kan kusturuyor.

Ortadoğu, Batı ve Amerika için önemli.

Dünya'nın petrol rezervlerinin neredeyse yarısı bu bölgeden çıkıyor.

İşin bir başka yönü, bu bölgede petrolü elinde bulunduran ülkelerin tümü Müslüman ve Arap..

Amerika'nın ve de Rusya'nın gözü uzun yıllardır bu petrol zengini ülkelerde..

Bir zamanlar Osmanlı'nın elinde olan bu yerler, emperyalistlerin çeşitli oyunlarıyla elinden alındı. Güya bu ülkeler bağımsızlığına kavuşturuldu.

Kul olmaktan kurtulmayan bu Arap toplumları, krallık, şehlik, diktatörlük ile yönetildiler yıllardır.

Demokrasi gelmedi hiç akıllarına..

Batı'nın da Amerika'nın da böyle bir talebi olmadı. Karşılıklı çıkarlarla yönetildiler bugüne kadar. Kimi batıcı, kimi ise Rusçu oldu. Rusya çökertilince bu kez Amerika Büyük Ortadoğu projesini sahneye koydu. Bu oyun sahnede..

Bu oyunun oyuncuları belli.

Bizi de oyuna sokmaya çalışıyorlar.

Ne demiş esmer Dış İşleri Bakanı: "Hedefimiz yeni bir Ortadoğu" oyun belli değil mi?

Trafik canavarı dün 15 can aldı

Yurtta dün meydana gelen trafik kazalarında toplam 15 kişi öldü, 43 kişi yaralandı. *Sayfa 5'de*

Sokak düğünleri yasaklandı

Çevresel Gürültü nün Değerlendirilmesi ve Yönetimi Yönetmeliği çerçevesinde Bursa genelinde belediye sınırları için de sokak düğünlerini yasakladı. *7'de*

Gemlik Hasanağa ve Karacaali Gençlik Kamplarında üçüncü dönem başladı

Kamplar cıvıl cıvıl

İki yıldır Özelleştirme Yüksek Kurulu tarafından satışa çıkarılan ancak satılamayan Gemlik Hasanağa ve Karacaali Gençlik Kamplarını da öğrenciler, çeşitli etkinliklerle yazın tadını çıkarıyorlar. Hasanağa Kampı'na Bursa, İstanbul, Kocaeli, Balıkesir ve Adapazarı'ndan üçüncü dönemde 101 öğrenci katıldı. *Haberi sayfa 3'de*

GEMLİK Körfez GÜNLÜK SİYASİ GAZETE

OKS'de Bursa'da ilk bine giren Gemlikli öğrenciler belli oldu

Seyfettin ŞEKERSÖZ

11 Haziran 2006 Pazar günü yapılan OKS sınavında Bursa'da ilk bine giren Gemlikli öğrenciler belli oldu. İlçe Milli Eğitim Müdürlüğü'nden yapılan açıklamada Gemlik'ten çeşitli okullardan mezun olan 19 öğrenci ilk bin sıranın içine girmeyi başardı. Sıralamaya göre:

1- Ishak Şahın Bursa derecesi 48 Hamidiye İlköğretim Okulu mezunu MF puanı 463.644,
2- Hüsnü Şener Bursa derecesi 119 11 Eylül İlköğretim Okulu mezunu MF puanı 454.278,
3- Ferhat Ercümen Bursa derecesi 175 TSO Gazi İlköğretim Okulu mezunu MF puanı 448.278,
4- Ali Ömer Kaya Bursa derecesi 185 TSO Gazi İlköğretim Okulu mezunu MF puanı 444.456,
5- Muhammet Nur Aydın Bursa derecesi 190 Şehit Cemal İlköğretim Okulu mezunu MF puanı 444.151,
6- Hasan Güngör Bursa derecesi 198 Şükrü Şenol İlköğretim Okulu mezunu MF puanı 443.593,
7- Sena Boncuk Bursa derecesi 207 TSO Gazi İlköğretim okulu mezunu MF puanı 443.416,
8- Özge Yalnız Bursa derecesi 208 Cumhuriyet İlköğretim okulu mezunu MF puanı 443.008,
9- Birsen Er Bursa derecesi 330, 11 Eylül İlköğretim Okulu mezunu MF puanı 432.918,
10- Sergen Saraçoğlu Bursa derecesi 331, Namık Kemal İlköğretim Okulu mezunu MF puanı 432.862,
11- Enes Karaçavuş Bursa derecesi 331, Cumhuriyet İlköğretim Okulu, MF puanı 426.146,
12- Ömer Hazar Bursa derecesi 448, Özel Aykent İlköğretim Okulu mezunu, MF puanı 423.722,
13- Semih Fidan Bursa derecesi 518, Şehit Cemal İlköğretim Okulu mezunu, MF puanı 419.060,
14- Niyazi Kavlak Bursa derecesi 532, 11 Eylul İlkoğretim Okulu mezunu MF puanı 417.442,
15- Cenkhan Duran Bursa derecesi 560, Özel Aykent İlköğretim Okulu mezunu MF puanı 415.926,
16- Arslancan Öztürk Bursa derecesi 560, Cumhuriyet İlköğretim Okulu mezunu, MF puanı 415.697,
17- Sezer Cansu Bursa derecesi 857, Namık Kemal İlköğretim Okulu mezunu, MF puanı 398.792,
18- Süleyman Eroğlu Bursa derecesi 880, Hamidiye İlköğretim Okulu mezunu, MF puanı 397.103,
19- Halit Şener Bursa derecesi 886, Şehit Cemal İlköğretim Okulu mezunu, MF puanı 390.816,

OKS tercihlerinin yapıldıgı bildirilirken sonuçların Perşembe günü açıklanmasının ardından 29 Temmuz 4 Ağustos 2006 tarihleri arasında kesin kayıtların yapılacagı bildirildi.

Fakirin kömürü erken geldi

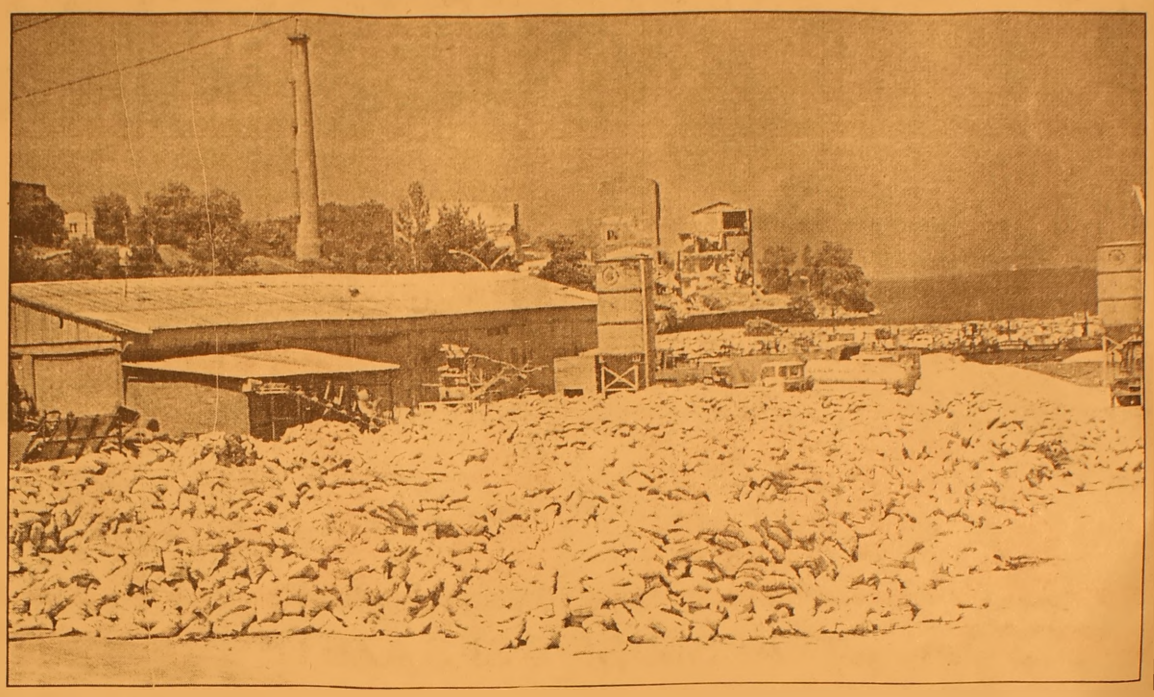

Seyfettin ŞEKERSÖZ

Kış sezonuna hazırlanan Sosyal Yardımlaşma ve Dayanışma Vakfı fakirlere dağıtılan kömürü getirerek listeleri mahalle muhtarlarına verdi. Gemlik girişi Belediye Taş Parke alanına boşaltılan 1000 ton Soma Linyit kömürü belirlenen fakirlere 500 kilo olarak ücretsiz dağıtılacak. Kaymakamlık Sosyal Yardımlaşma ve Dayanışma vakfı tarafından 2 bin kişiye dağıtılacağı bildirilen Soma linyit kömüründen alacak fakirlerin ikamet ettikleri mahallelerin muhtarlarına müracaat ederek kendilerinden fiş alarak kömürlerini hemen alabilecekler.

Başbakanlık Sosyal Yardımlaşma ve Dayanışma Genel Mudurlugu tarafından TKİ Ege linyitleri İşletmesine hazırlatılan 25'er kiloluk torbalar içindeki kömürler birinci derece hava kirliliği olan illerde kullanılıyor. Üzerlerinde "Para ile satılmaz" yazısı bulunan torba kömürlerin önceki yıllarda hak sahipleri tarafından ucuz bedelle başkalarına satıldıgının tespit edildiği ögrenilirken tespit edilecek kişilerin bir daha aynı haktan kesinlikle faydalanamayacakları belirtilirken komürlerin dağıtımına başlanıldı.

ELEMAN ARANIYOR
PERDE RAYI TAKABİLECEK ELEMAN ARANIYOR
ÖZLEM MEFRUŞAT
Tel : 513 30 83

KAYIP
Seri A 16684 sıra nolu faturam kaybolmuştur. Hükümsüzdür.
VOLKAN MAVİŞ
Gemlik Vergi Dairesi 613 042 8483

BURSA HAKİMİYET VE KENT GAZETELERİNE İLAN ve REKLAM ALINIR
Her türlü alım-satım, eleman ilanlarınız ve reklamlarınız için bizi arayın
KÖRFEZ REKLAM
İstiklal Caddesi Bora Sokak No : 3/B GEMLİK
(Akbank aralıgı Studyo Prestij yanı
Tel : (0.224) 513 96 83 Fax : 513 35 95

Gemlik Hasanağa ve Karacaali Gençlik Kamplarında üçüncü dönem başladı

Kamplar cıvıl cıvıl

İki yıldır Özelleştirme Yüksek Kurulu tarafından satışa çıkarılan ancak satılamayan Gemlik Hasanağa ve Karacaali Gençlik Kamplarında öğrenciler, çeşitli etkinliklerle yazın tadını çıkarıyorlar. Hasanağa Kampı'na Bursa, İstanbul, Kocaeli, Balıkesir ve Adapazarı'ndan üçüncü dönemde 101 öğrenci katıldı.

Kadri GÜLER

İlçemizde bulunan Hasanaga ve Karacaalı Gençlik Kamplarında uçuncu donem başladı. Özelleştirme Yuksek Kurulu tarafından ıkı yıldır satışı istenen ancak alıcısı çıkmadıgı için satılamayan Gemlik Hasanaga ve Karacaalı Gençlik kamplarında Turkıye'nın çeşıtlı illerinden gelen ogrenciler kamp yapıyorlar.

Gemlik Hasanaga Kampı'nda 23-30 Temmuz arasındakı doneme katılan Kocaeli, Bursa, Adapazarı, Balıkesir, İstanbul'dan gelen 101 ogrenci ve 6 lıder kampta gunluk programı uygulayarak, yazın tadını çıkarıyorlar.

Gemlik Hasanaga Kampı uçuncu devre Egitim Şefi Muammer Karabulut, ogrencilerin Bakanlıgın hazırlamış oldugu çalışma programını uyguladıgını, her gun sabah kahvaltısından sonra ogrencilere muzik, el sanatları, takı tasarım, yuzme, folklor ve spor dallarında egitim verildigini soyledi. Çeşitli illerden gelen ogrencilerin birbiriyle kaynaştıgını soyleyen Karabulut, "*Bu kamplar, çocukların ruhsal ve bedensel gelişimlerinde buyuk degişiklıklere neden oluyor. Ogrenciler, arkadaş edınme, paylaşma, birlıkte hareket etme ve dayanışma gıbı beceriler elde ediyorlar.*" dedi.

Gemlik Hasanaga Kampı'nda uçuncu donem ilkogretim okulu 4-5-6. sınıf ogrencilerinden oluşuyor.

Yazı YORUM

Diş Hekimi Özcan VURAL
ozcanvural1933@hotmail.com
www.ozcanvural.sayfasi.com

İsimsiz kahramanlar...

Türkiye Güneydoğu'da yirmi seneden beri bir iç harp yaşıyor..

Gunumüze kadar bilanço; Toplam 35 bin can kaybı. Subaylar, astsubaylar, uzman çavuşlar, erler ve koruyucular şehit..

Ve sakat kalan binlerce ana baba kuzusu askerimiz..

Bu günlerde Kerkük'te öldürüldüğünü ogrendigimiz gazeteci Sabah Ketene..

Ketene İstanbul'un entel barlarında, sosyete meyhanelerinde eglenip, muhabbet etmeyi seçse daha guzel, yaşar, şimdide hayatta olurdu.

O vatanı için zor olan yolu seçmişti.. Vatan kavgasında şehit olanları saygı ile anıyorum, nur içinde yatsınlar...

PKK'nın kahpece vuruşları belden aşagı.. Siviller, ogretmenler, bebekler bile acımasızca vahşice öldurulüyor...

Kahraman ordumuz geregini yapıyor ve yapacaktır da...

Bu aşamada Sabah ketene gibi kahramanlar devreye giriyor..

Daha nice asker ve siviller...

Ve her biri isimsiz kahramanlarımız...

Karşımızdaki düşmanın yeri yurdu belli degildi.

Aynen Asala (ermeni) olayında olduğu gibi..

Peki Türkiye Cumhuriyeti bunlarla nasıl mucadele verecekti..?

Daha ne kadar insanımızın öldürülmesini bekleyecekti ?

Ne yapmalıydı ?.....

İşte bu aşamada yine kahramanlar devreye girdi. Pek çogu devlet gorevlisıydı..

Bunlar çeşitli ulkelerde Asala liderlerini buldular ve yok ettiler..

Silahlarına silahla cevap verdiler..

Senin diplomatın öldürülecek, özür notaları, kanları yerde kalmayacak hikayeleri ile bu işler çozulmezdi, doğrusu buydu. Şimdi sesleri çıkıyor mu ?

Daha sonra içlerinde yanlış yollara girenler çıkmış olabilir..

Her şeye rağmen yapılan büyük bir işti ve vatan için yapılıyordu..

Asala böyle bitirildi, benim halkım bunları belki bilmiyorsun diye yazdım..

Ülkemizde bazı kesimlerde devlet ve asker düşmanlığı vardır..

Bunların medyada yazarları, yorumcuları var.. Bunlar her fırsatta kinlerini kusuyorlar.. (Onları yaşatıp, yazma olanağı verenlere)

İlginçtir, bazı Marksist ve şeriatçılar, bu konuda yanlarına entel kesimi de alıp birleşiveriyorlar. Askere utanmadan hücum ediyorlar..

Onların bu güne kadar Asala ve PKK katillerini kınadığına tanık olmadık..

Ama ne zaman ki savunmada ki devlet bir iş yapar, bu pis saldırılara karşılık verir, bu içimizdeki hainler hep bir agızdan bu gorevlileri katil ilan eder ve sindirilmek istenir...

Onların gozunde MİT katildir, dağ başında vatanı için vuruşan asker, teroristle canı pahasına mucadele veren poliste katildir...

Dunyanın hiçbir ülkesinde ihanet böylesine, bizim gordüğümüz ölçüde yoğun olmadı.. Turkiye'nin kahraman evlatları bu ihanete ragmen mucadele veriyor... Oldüler, sakat kaldılar, bir tek maaşa talim ettiler !...

İnancım odur ki içimizdeki hainler, dışarıdaki yabancı hainlerle kıyaslandığında daha tehlikeli olmuşlardır... İhanet korosu şimdi arkasına Avrupa Birliğini aldı, sesi daha gur çıkıyor.

Zamanı gelince onlarında seslerini kesecekler çıkacaktır...

Turuncum Dershanesi'nde İngilizce öğrendiler

Seyfettin ŞEKERSOZ

Gemlik Turuncum Dershanesi Bilgisayar ve Yabancı Dil Kursu Bölümü 15 ay önce başladığı İngilizce Kursunu başarıyla bitirenlere sertifika verdi. Dershanede dun yapılan törende 15 aylık kursu başarıyla bitiren öğrenciler İlçe Milli Eğitim Şube Müdürü Hüseyin Zan'ın da katıldığı törende sertifikalarını aldılar. 18.04.2005 tarihinde elementary (başlangıç) bölümünden başlayarak 15 ay süren İngilizce kursu 14.07.2006 tarihinde sona ermiş ve kursa katılan öğrenciler inermadiate (orta düzey) İngilizce bilir sertifikası almaya hak kazandılar. Törende konuşan Kurum Müdürü A. Sayım Başuğur, Turuncum Yabancı Dil ve Bilgisayar Kurslarında ayrıca açık öğretim kursları ve KPSS kurslarının da başarıyla devam ettiğini, kurumun başarısının ekip

Alev Ocak - Ahmet Sayım Başuğur

Deniz Anıl - Ahmet Sayım Baş

Ali Vurgunlu - Armağan Burcu

Neslihan Şimşek - A. Muttalip Araş

Şık - Hüseyin Zan

çalışmasının sonucu olarak değerlendirilmesi gerektiğine işaret etti. Başuğur, İngilizce kursunda yetişen kursiyerlerin başarılarındaki en büyük payın İngilizce Bölüm Başkanı M. Armağan Burcu'da olduğunu vurguladı. Kurum kurucusu A. Muttalip Araş'ın da katıldığı törende ayrıca Turuncum Dershanesi olarak ÖSS de velilere verilen sözlerin tutulduğunun en büyük örneği öğrencilerin almış oldukları puanlardan belli olduğu ve asıl başarının yerleşmeler oluştuktan sonra kamu oyuna yansıtılacağı açıklandı. Törende kursu pekiyi dereceyle bitiren kursiyer Serkan Işık'a sertifikasını İlçe Milli Eğitim Şube Müdürü Hüseyin Zan verirken kursiyerler 15 aylık emeklerinin sonucu sertifikalarını almanın mutluluğunu birlikte paylaştılar.

BAY MUSTAFA ÖZALP EMLAK'TAN

Her Çeşit Emlak
Alım, Satım ve Kiralama Hizmetleri
Daire, Zeytinlik, Villa, Dükkan, Arsa, Arazi
TAPU TAKİP İŞLERİ YAPILIR
ACİL SATILIK ve KİRALIKLARINIZ İÇİN BİZİ ARAYINIZ

Kayhan Mahallesi'nde denizi gören 3 oda 65 m² SATILIK DAİRE
Manastır Dilek Sitesi'nde SATILIK LÜX DAİRE Denizi gören, 3+1, 140 m²
Balıkpazarı'nda 115 m2 2+1 Satılık Daire
3 Ayrı Daireli Müstakil Ev (Bahçe İçinde)Yeni Devlet Hastanesi Altı
Eski Pazar Cad. 100 m2 Dükkan, Serçe Sokak 54 m2 2 dükkan
Eski Sahilde 3+1 110 m2 asansörölü, kombi kaloriferli daire
Bağ-Kur Sanayi Sitesinde 185 m2 çekme katlı, içindeki yeni atari makineleriyle satılık dukkan. Önünde 115 m2 Bahçeli
K.Kumla'da Ayazma Mevkii 6 Dönüm Zeytinlik

Yalova'da Termal Barajı'nın altında 408 m2 arsa - Çınarcık, Yalova 448.54 m2 arsa
Termal Barajı'nda 407.77 m2 arsa
Termal Girişinde 433.02 m2
Termal yolu Gulerce Villalarının altı 9880 m2 arsa
Umurbey'de 12 donum arazi ve Azot kavşağına 400 m2 uzaklıkta

Trafik, Kasko Dask, Acıbadem Sağlık ve Her Türlü Sigorta İşlemleri ve Doğalgaz Poliçesi Yapılır.
ŞEKER SİGORTA
Macide ÖZALP
Tel : 513 24 74 Fax: 514 10 21

BURSA HAKİMİYET VE KENT GAZETELERİNE İLAN ve REKLAM ALINIR
KÖRFEZ REKLAM
İstiklal Caddesi Bora Sokak No : 3/B GEMLİK
(Akbank aralıgı Stüdyo Prestij yanı
Tel : (0.224) 513 96 83 Fax : 513 35 95

Servisçiler adalet istiyor

Bursalı servisçiler, korsan servisçilik yapanların haklarını yediğini belirterek, yetkililerden yaşanan sıkıntıya çözüm bulmalarını istedi.

Servis Araçları ve Halk Otobüsçüleri Odası Başkanı Turgut Torun, Bursa'daki korsan servisçilerin haklarını yemesine izin vermeyeceklerini söyledi.

Bursa Esnaf ve Sanatkarlar Odaları Birliği (BESOB) Toplantı Salonu'nda servis taşımacılığı yapan sürücülerle toplantı yapan Turgut Torun, hem dert dinledi hem de sert açıklamalar yaptı.

Turgut Torun, korsan araçların çalışmasını engellemek adına çalışmalar yaptıklarını ve yapacaklarını ifade ederek, "Korsan arabaların çalışmasına kım izin veriyorsa, onları tespit ederek tüm kamuoyuna açıklayacağız" dedi.

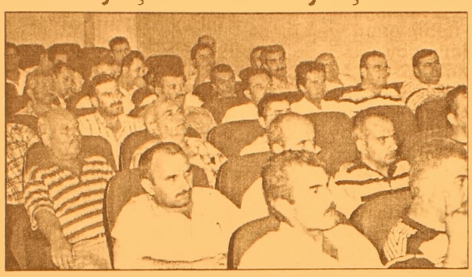

Siyasi ya da başka bir yönden kendi geleceklerini hazırlamak için korsanlara yardımcı olanlara tepki gösteren Torun, fabrika sahiplerine de seslenerek, "Biraz daha düşük fiyattan işçi taşımak için 'S' plakaları olmayan araçlara taşımacılık yaptırmayın. Sizin para kazanmanızı sağlayan değerli işçilerin canını tehlikeye atmayın. Burada yapılan iş çok hassas" diye konuştu.

Okul taşımacılığının da önemine değinen Torun, "Bizler, başbakanın, bakanların, valinin, emniyet müdürünün ve birçok üst düzey yetkilinin çocuklarını taşıyoruz. Bu açıdan bizim sektörümüz çok önemli. Hiçbir yasal hakkı olmayan kişiler bu işi yapamaz. Bizler servis taşımacılığının korsanlarla baltalanmasını istemiyoruz" dedi.

Bursa il merkezinde 2 bin 600 servisçinin olduğunu ifade eden Torun, "Bu kadar servisçi, Bursa'nın taşımacılığını rahatlıkla yapabiliyor. Bu açıdan korsanlara ihtiyaç yoktur.

Ayrıca korsanlar yasalara aykırıdır. Korsanların yaptığı yanlışlar, servisçilere mal ediliyor. Buna kimsenin hakkı yok" diye konuştu.

Torun, bazı fabrika sahiplerinin "S" plakası olmayan araçlara taşımacılık yaptırdığını ve kendi aracıymış gibi gösterdiğini savunarak, servisçilerin yasal olan hakkını korsanlara verdiklerini bildirdi. Daha sonra servis sürücüleri de yaşadıkları sıkıntıları Turgut Torun'a aktararak çözüm istedi.

Trafik canavarı dün 15 can aldı

Yurtta dun meydana gelen trafik kazalarında 15 kişi oldu, 43 kişi yaralandı. Meydana gelen trafik kazalarından bazıları şoyle: Yozgat'tan Sıvas yonune gıden Yahya Çakır yonetımındeki 34 Y 8425 plakalı araç, E-88 karayolunun Fakıbeylı koyu yol ayrımında şarampole devrıldı. Kazada 1 kişi oldu, 4 kışı yaralandı.

Kayseri'de Şeker Fabrikası yakınlarında meydana gelen kazada, Erhan Cerrahoglu yonetımindeki 34 BY 6185 plakalı otomobil, bisikletlı Hakkı Unal'a çarptı. Kazada agır yaralanan Unal ıle başını otomobilin ön camına çarparak yaralanan Onur Zileli oglu tedavı ıçın kaldırıldıgı Kayserı Devlet Hastanesinde haya tını kaybettı.

Nevşehir'in Avanos ilçesi yakınlarında Mehmet Terazi yonetimindeki 38 PN 840 plakalı mınıbus, aynı yonde gıtmekte olan Recep Erdogan yonetımındeki 66 EA 934 plakalı kamyonla çarpıştı. Kazada, 1 kişi öldü, 10 kişi yaralandı.

Kırıkkale-Samsun karayolunun 50. kilometresinde Hürmet Kurt'un kullandığı 35 BZF 40 plakalı otomobil ile Sadullah Cınbız'ın kullandığı 60 AH 402 plakalı TIR çarpıştı. Kazada, 2 kişi öldü, 5 kişi yaralandı.

Nevşehir'in Acıgöl ilçesi yakınlarında Mustafa Özdemir yonetimindeki 38 NY 748 plakalı otomobil, aşırı hız nedeniyle devrildi. Kazada, 3 aylık bir bebek öldü, 6 kişi yaralandı.

Rize'nin Derepazarı ilçesinde Ali Fazlı yönetimindeki 61 TC 695 plakalı minibüs ile karşı yönden gelen Abdullah Kazdal'ın kullandığı 53 AY 531 plakalı kamyonet çarpıştı. Kazada 4 kişi yaralandı. Yozgat'ın Saraykent ilçesinde Orhan Yıldırım (19) yönetimindeki 06 VAB 90 plakalı otomobil, Çiçekli beldesi yakınlarında şarampole devrildi. Kazada, otomobil sürücüsü Yıldırım ile Ali Işık soy hayatını kaybetti.

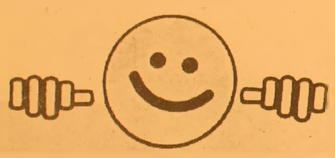

REGAL PC SHOP

NOWOX BİLGİSAYAR

AKLINI SEVEN REGAL ALIR

FİYAT FARKI CEBİNE KAR KALIR

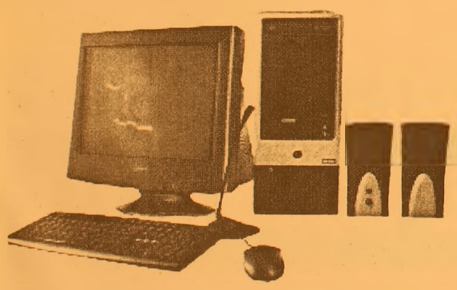

527 $ + K.D.V. başlayan fiyatlarla

775 $ + K.D.V. başlayan fiyatlarla

HERKESE

REGAL 3600 DivX'li DVD OYNATICI

REGAL 37 EKRAN TELETEXT TV

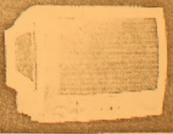

ADSL ABONELİK PAKETİ

Hem ADSL modem, hem de ADSL aboneliği bir arada

HEDİYE!

AYRICA

AXESS

REGAL'DE AXESS'E ÖZEL

12 TAKSİT

FİRMANIZI İNTERNETE TAŞIYORUZ

REFERANSLARIMIZ

www.firmaniz.com
isim@firmaniz.com

Gemlik Körfez Gazetesi www.gemlikkorfezgazetesi.com
Baytaş İnşaat www.baytasinsaat.net
Atamer Hotel www. atamerhotel.com
GEMSIAD www.gemsiad.org
Tatcan Zeytincilik www.tatcan.com
Gemlik Tır Koop. www.gemliktirkoop.com
Gemlik Lions Kulubu www.gemliklions.com

DİGER REFERANSLARIMIZ İÇİN: www.gemlikweb.com

NOWOX BİLGİSAYAR

Gazhane Cad. No: 14 Gemlik / BURSA
Tel: (0.224) 512 25 63
www.gemliknowox.com

Kosovalı 50 genç eğitim için Türkiye'ye geldi

Kosova ESNAF İşadamları ve Esnaflar Derneği'nin ortaklaşa gerçekleştirdiği mesleki ara eğitim programı kapsamında eğitim almak bu yıl 50 Kosovalı Türkiye'ye geldi. Kosova ESNAF İşadamları ve Esnaflar Derneği'nin gençlere yönelik altı yıl önce başlattığı mesleki ara eğitim programı kapsamında bu yıl da 12 kadın olmak üzere toplam 50 kişi Türkiye'ye de eğitim görmeye geldi. ESNAF İşadamları ve Esnaflar Derneği'nin Türkiye Esnaf ve Sanatkarları , Konfederasyonu-TESK ve Balkan Türkleri Kültür ve Yardımlaşma Derneğiyle ortaklaşa başlattıkları mesleki ara eğitim çerçevesinde bu yıl Kosovalı gençler; Kocaeli, Aydın, İzmir ve Eskişehir'de çeşitli dallarda eğitim görecek. Kosova genelinden Türk, Arnavut ve Boşnak gençlerinin katılacakları mesleki ara eğitimde gençler; kuaför, bilgisayar programcılığı, makyaj, fizyoterapi, fotoğrafçı, radyo-televizyon servisi, mobilya kaplama ve diş teknisyenliği dallarında bir ay boyunca eğitim görecekler. Bir aylık eğitim programı sonunda katılanlara sertifikaları verilecek. Prizren istasyonundan Türkiye'ye hareket eden gençleri, aileleri ve ESNAF İşadamları ve Esnaflar Derneği Mesleki Ara Eğitim Komisyonu Başkanı Adnan Fuşa ve yönetim kurulu üyeleri uğurladı. Fuşa, ESNAF derneğinin düzenlediği faaliyetle ilgili yaptığı açıklamada, altı yıldır başlattıkları proje çerçevesinde bugüne kadar 500'e yakın gencin Türkiye'de eğitim gördüğünü söyledi. Türk, Arnavut ve Boşnak ayrımı yapmaksızın gençleri eğitim görmeleri için Türkiye'ye gönderdiklerini söyleyen Fuşa, amacımız gençlerimizin istedikleri branşlarda eğitim görmeleri ve buraya döndüklerinde bir iş bulmaları yada kendi ayakları üstünde durmaları olduğunu vurguladı.

"Öğretmen atamaları yetersiz"

Bağımsız Eğitimciler Sendikası Genel Başkanı Gürkan Avcı, yeni atanan öğretmen sayısının, "emekli olan, vefat eden, kurum değiştiren öğretmen sayısı karşısında yetersiz kaldığını" öne sürdü. Bağımsız Eğitimciler Sendikası Genel Başkanı Gürkan Avcı, yeni atanan öğretmen sayısının, "emekli olan, vefat eden, kurum değiştiren öğretmen sayısı karşısında yetersiz kaldığını" öne sürdü. Avcı, yaptığı yazılı açıklamada, öğretmen açığının 150 binleri bulduğunu savunarak, Milli Eğitim Bakanlığı'nın açıkladığı 10 bin öğretmen alımının yetersiz olduğunu iddia etti. Yeni atanan öğretmen sayısı ile emekli olan öğretmen sayısının hemen hemen aynı olduğunu ifade eden Avcı, şunları kaydetti: "Öğretmen ve derslik açığı yıllardır devam eden ülkemizde sürekli artan nüfusumuzu da dikkate alırsak, yeni atanan öğretmen sayısı emekli olan, vefat eden, istifa eden, kurum değiştiren öğretmen sayısı karşısında yetersiz kalmaktadır. Öğretmen açığını kapatmak için atanan sözleşmeli öğretmen ise iş güvencesinden yoksun ve düşük ücretle çalışmaya mahkum edilmektedir. Yetişmiş, nitelikli ve deneyimli eğitim kadrolarını mesleğine küstürerek emeklilige teşvik etmek, yerine getirilecek eğitim kadrolarını sözleşmeli olarak istihdam etmek yanlış bir uygulamadır."

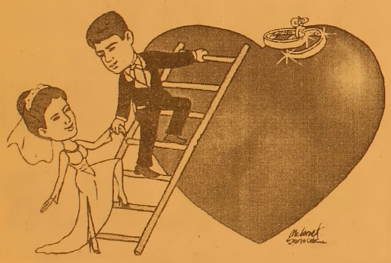

TÜRKİYE'NİN EN KALİTELİ ve EKONOMİK DAVETİYELERİ EN UYGUN FİYATLARLA ...

EN ÖZEL ve GÜZEL GÜNLERİNİZ İÇİN...

1 GÜNDE DAVETİYE BASILIR

Renkli, siyah beyaz her türlü baskı işleri
Fatura & İrsaliye & El İlanı & Broşür & Kartvizit
Kaşe & Cilt & Kitap & Dergi & Katalog basımı

34 YILLIK TECRÜBEMİZ İLE HİZMETİNİZDEYİZ

Körfez Ofset

MATBAACILIK - YAYINCILIK - REKLAMCILIK

İstiklal Cad. Bora Sok. Akbank Aralığı No : 3/B GEMLİK
Tel : (0.224) 513 96 83 Fax : (0.224) 513 35 95

Mezbahalara veteriner hekim

Bursa'daki ruhsatlı mezbahalarda "akredite veteriner hekim" olarak görev yapmak isteyen 40 veteriner hekim için Merkez Gıda Araştırma Laboratuvarı'nda düzenlenen kurs sona erdi. Kursa katılan veteriner hekimlerin görevlendirilmesi önümüzdeki günlerde yapılacak

Tarım ve Köyişleri Bakanlığı Koruma ve Kontrol Genel Müdürlüğü'nce yayımlanan "akredite veteriner hekim" genelgesinin ardından Bursa Veteriner Hekimler Odası tarafından düzenlenen eğitim kursu sona erdi. Merkez Gıda Araştırma Laboratuvarı'nda düzenlenen kursa katılan 40 veteriner hekim, düzenlenen törenle sertifikalarını aldı. Sertifika dağıtım töreninde bir konuşma yapan Veteriner Hekimler Odası Başkanı M.K. Cem Şen, *"Kursa katılan meslektaşlarım eğitim programındaki başarı puanları ve Tarım İl Müdürlüğü'ne yaptıkları başvurularına göre önümüzdeki günlerde Bursa'daki ruhsatlı mezbahalarda görevlerine başlayacak"* dedi.

Oda Başkanı M.K. Cem Şen, Uluslararası Gıda Güvenliği Sistemi (HACCP) standardına göre, AB uyum yasaları gereği yürürlüğe giren ulusal mevzuat hakkında meslektaşlarını bilgilendirmek amacıyla böyle bir kurs düzenlediklerini söyledi. Tarım İl Müdürlüğü Hayvan Sağlık ve Koruma Kontrol Şube Müdürlüğü uzmanları tarafından verilen eğitimin ardından bakanlığa başvuran veteriner hekimlerin akreditasyonlarını tamamlayacaklarını ifade eden Şen, "Bu uygulama gerçekleştirildiğinde ülkemizdeki hayvansal gıdalardaki denetimsizlik sona erecek. Uygulamanın amacı canlı hayvanlar ve hayvansal ürünlerin daha sağlıklı bir şekilde kontrollerinin yapılmasını ve hijyen kuralları içinde üretimlerinin sağlanarak insan ve hayvan sağlığını korumak" diye konuştu. BHA

Uyuşturucuya geçit yok

Jandarmanın Mustafakemalpaşa'da gerçekleştirdiği uyuşturucu operasyonunda, 9 bin 386 kök Hint keneviri ele geçirdi. Olayla ilgili 4 kişi gözaltına alındı

Mustafakemalpaşa İlçe Jandarma Bölük Komutanlığı'na bağlı ekipler, uyuşturucu tacirleriyle mücadelesini amansız bir şekilde sürdürüyor. Bir ihbarı değerlendiren ekipler, savcılıktan alınan izin doğrultusunda önceki gün ilçeye bağlı Ağaçlı Köyü Dere Mevkii'ndeki tarım arazilerinde inceleme yaptı. Bölgedeki bir mısır tarlasında 9 bin 368 kök Hint keneviri ekildiğini tespit eden ekipler, bunun üzerine arazi sahibi Mustafa Y.'yi gözaltına aldı. Ardından tarlayı tarımsal amaçlı kullanmak üzere kiralayan Mustafa T. ile olayla ilgisi olduğunu öne sürülen Kamil K. ve İsmail K.'yı da yakalaşan jandarma, şüphelilerin ifadesine başvurdu. Sorgularının ardından adliyeye sevk edilen şüphelilerden, Mustafa Y., tutuklanırken, tarladan sökülen 9 bin 368 kök Hint keneviri jandarma ekiplerince imha edildi. BHA

Hırsızlar sınır tanımıyor

Güpe gündüz kapılarını zorlayarak açtıkları evlerden binlerce YTL değerin de ziynet eşyaları çalan meçhul hırsızlar kayıplara karıştı. Bursa Emniyet Müdürlüğü hırsızlıkların önlenmesi amacıyla Sokak Timleri'nin ardından da asayiş ekipler amirliği kurdu. Polis sokaklarda ve hırsızlıkların yoğun yaşandığı bölgelerde tedbirler alıyor. Ancak hırsızlar, hedeflerinden şaşmıyor.

Hemen her gün ziyanet hırsızlığı yaşanan Nilüfer İlçesi'nde, dün art arda meydana gelen olaylar tepkiye neden oldu. Kimliği belirsiz hırsız ya da hırsızlar, ilk olarak Güneş Caddesi Sevgi Sokak'ta Ömer K. (49) isimli şahsın evine hedef aldı ve kapısını sert bir cisimle zorlayarak açtıkları evden 2 adet bilezik, 1 adet bileklik, 1 çift küpe, 1 adet çeyrek altın ve 1 adet zinciri çalarak kaçtı. Ancak hızını alamayan meçhul hırsızlar, Beşevler Caddesi Bal Sokak'taki Ayışığı Sitesi'nde Mine Ö.'nün (37) evine yine giriş kapısını sert bir cisimle zorlayarak girdi. Yatak odasında bulunan dolabın çekmecesinden 1 adet pırlantalı takı seti, 1 adet kolye, 2 adet çocuk bileziği, 1 adet çocuk küpesi, 1 adet künye ve 2 adet halka altın küpeyi çalarak kaçtı. Kimliği belirsiz hırsız ya da hırsızlar, son olarak yine aynı sitede Hayrettin Y. (51) isimli şahsın evine de aynı yöntemle girerek 3 adet bilezik, 1 adet inci kolye, 1 adet bebek künyesi, 4 adet altın nazarlık ve 1 adet bebek bileziğini çalarak kaçtı. Hırsızlık olaylarının ardından ev sahipleri üst üste polis arayarak şikayetçi oldu. Ekipler de hırsızlıkların yaşandığı söz konusu evlere giderek parmak izi incelemesi yaptı.

Sokak düğünleri yasaklandı

İl Mahalli Çevre Kurulu, Çevresel Gürültünün Değerlendirilmesi ve Yönetimi Yönetmeliği çerçevesinde Bursa genelinde belediye sınırları içinde sokak düğünlerini yasakladı. Kurulun aldığı karar doğrultusunda kamu alanlarında radyo, TV, müzik seti ve her türlü müzik aletinin rahatsızlık verecek şekilde çalınmasını da yasak kapsamına aldı. Vali Yardımcısı Ali Taşkın Balaban başkanlığında toplanan İl Mahalli Çevre Kurulu, gürültü kirliliği ile mücadele amacıyla bir dizi karar aldı. Çevre ve Orman İl Müdürlüğü'ndeki toplantıda alınan kararlar doğrultusunda sokak düğünleri yasaklandı.

Alınan kararın ardından Bursa genelinde belediye sınırları içinde kalan mahalle ve sokaklarda düğün yapılamayacak. Karara uymayan cemiyet sahiplerine 12 bin YTL idari para cezası uygulanacak.

HAVAYA ATEŞ AÇMAK

Yine son günlerde üst üste gelen ölümlerle kamuoyu gündemine gelen meskun mahal ve düğünlerde silahla havaya ateş açmak, patlayıcı, maytap, havai fişek ve benzerlerini kullanmak, ateşlemek gibi benzeri faaliyetlerin kamuya açık alanlarda, yollarda ve oturma alanlarında yapılmasına da yasaklama getirildi. Alınan karar doğrultusunda özellikle lüks otel ve eğlence merkezlerinde daha çok kullanılan havai fişek gösterileri de tarihe karıştı. Yasağa uymayanlara 12 bin YTL idari para cezası kesilecek.

KORNA ÇALMAK

Yine korna çalınması, çevreyi rahatsız edecek şekilde konuşulması, bağırılması da bundan böyle yasak. Duyarlı yapılar olarak bilinen otel, hastane, okul, idari binalar, konutlar ve ticarethaneler gibi yerlerin yanında ve yakının da da ses yükselticiler, anons sistemleri, düzenli ya da düzensiz ses çıkararak propaganda, reklam duyuru, tanıtım ve satış yapılması da yasaklamalar arasında yerini aldı.

YAKIT TÜRLERİ

İl Mahalli Çevre Kurulu, 2006-2007 kışında Bursa'da kullanılacak yakıtların özelliklerini de belirledi. Belirlenen kriterlere uymayanlara 12-24 bin YTL arasında para cezası verilecek.

LPG bayilerine ek süre

Enerji Piyasası Düzenleme Kurumu (EPDK), bulundukları mahalde imar planlarının henüz yapılmadığı ya da bitirilemediği için işyeri açma ve çalışma ruhsatlandırma işlemlerini sonuçlandıramayan otogaz istasyonlarından, imar planlarının tamamlanmasıyla işyeri açma ve çalışma ruhsatı alabileceklerini, yetkili makamdan alacakları yazıyla tespit edenlere 31 Aralık 2007 tarihine kadar geçici faaliyet lisansı verileceğini bildirdi.
Resmi Gazete'nin dunku sayısında yayımlanan Sıvılaştırılmış Petrol Gazları (LPG) Piyasası Lisans Yönetmeliği'nde Değişiklik Yapılmasına Dair Yönetmelik'e göre, söz konusu yönetmeliğin geçici 1. maddesinin ikinci fıkrası şu şekilde değiştirildi. "Kanun gereği güvenlik ve lisans gereklerine uygunluğu TSE tarafından verilecek belgeyle belirlenecek olup da süresi içinde kuruma lisans başvurusu yapmış olan otogaz istasyonlarından, bulundukları mahalde imar planlarının henüz yapılamamış olması ya da devam etmekte olan imar çalışmalarının henüz bitirilememiş olmasından dolayı iş yeri açma ve çalışma ruhsatlandırma işlemleri sonuçlandırılamayan otogaz istasyonlarından, imar planlarının tamamlanmasıyla işyeri açma ve çalışma ruhsatı alabilecekleri hususu yetkili makamdan alacakları yazıyla tespit edilenlere 31 Aralık 2007 tarihine kadar geçici faaliyet lisansı verilir. Diğerleri faaliyetten men edilir."

Yalova'da 70 kilometrelik tarihi tünel

Yalova'nın Çınarcık İlçesi'ne bağlı Teşvikiye Beldesi'nde ormanlık alanda ucu bucağı belli olmayan tarihi bir tünel bulundu. Ucu görülmeyen ve uzunluğu bilinmeyen ancak 70 kilometre uzunlukta olduğu öne sürülen gizli tünellerde, yoğun radon gazı bulunmasından dolayı ilk 150 metre nin fotografları çekilebildi.
Teşvikiye Dağları'n da bulunan tünel, tarihte "Zindan" köy olarak anılan Teşvikiye Dağları'n da bulunuyor.
Teşvikiye bölgesinde yaşayan atalarından duyduğu efsanenin gerçek olup olmadığını araştıran ve tünele ulaşan Rehber Yaşar Gül, tünelin yaklaşık 70 kilometre olduğunu iddia ediyor.
Yoğun radon gazı ve girişinin ağaçlıklarla ortulu olmasından oturu tünelin bugune kadar bilinmediği ancak efsane olarak yorede anlatıldığı vurgulandı. Tünellerin esir alınan koleler tarafından Romalılar ve Bizanslılar zamanında zindan olarak kullanıldığı iddia eden ve tünelin ilk fotografларını çekip basın mensuplarına dağıtan Gül, "Tünelde radon gazı bulunması nedeniyle el fenersiz ve sadece fotograf makinesinin flaşını kullanarak aydınlattığım ve fotografını çektigim tunel kazılarak, oyularak yapılmış. Sert kayalar ise buyuk bir ustalıkla oyularak tunel açılmış. 150 metre kadar ileriye gidebildim. Gordugüm manzara ilginçti. En önemli özelligi ise, kazılan tünellerin son derece hassas ve onca tepeden geçmesine karşın olçunun hiç kaybedilmemesidir" dedi.
Gördukleri karşısında hayrete düştugunu dile getiren Gul "Ne yazık ki bu tuneller Yalova'nın resmi tarihinde yer almıyor. Çunku araştırılmamış, soylentiler efsane olarak kalmış. Bu tarihi tünelin ne kadar uzun oldugu halen bilinmiyor. Bu konunun Valılıkçe de araştırılmasını ve gizli kalmış bu tarihin gun ışıgına çıkmasını istiyorum" diye konuştu.

Vaillant
GEMLİK ANA BAYİİ

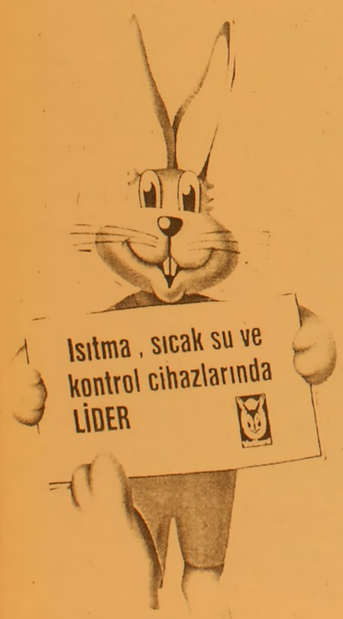

- DOĞALGAZ
- KOMBİ
- KAT KALORİFERİ
- MERKEZİ ISITMA
- RADYATÖR
- SPLİT KLİMALAR
- DOĞALGAZ SOBASI
- TESİSAT ve PROJE

ULUKAYA DOĞALGAZ ISI SAN.
HÜSEYİN ULUKAYA - CÜNEYT DEMİRLİ ORTAKLIĞI

Merkez: Kayhan Mh. 2 Nolu Cad. 9/A
Tel & Fax: (0.224) 513 88 26
Şube: Balıkpazarı Mah. Alemdar Cad. No:4
Tel: (0.224) 513 49 93
e-mail : c_demirli@yahoo.com
www.ulukaya.ticaret-ltd.com

Lübnan yıkımının maliyeti : 2 milyar dolar

Beyrut - Lübnan, İsrail bombardımanının yol açtığı yıkımın maliyetinin iki milyar dolara yükseldiğini bildirdi. Lübnan'da devlete bağlı Kalkınma ve İmar Kurulu Başkanı Fadıl Şalak, yıkımın alt yapı, konut, ticaret ve fabrikalarda yarattığı zararın toplam 2,07 milyar dolara çıktığını belirtti. Kriz merkezinin belirlemelerine göre, İsrail bombardımanının alt yapıda yol açtığı yıkımın maliyeti 721 milyon dolar, konut ve ticaret sektöründe 953 milyon dolar, sanayi sektöründe 180 milyon dolar, akaryakıt istasyonlarında 10 milyon dolar, askeri tesislerde 16 milyon dolar ve diğer alanlarda da 191 milyon dolar.
Lübnan Kalkınma ve İmar Kurulunun yaptığı değerlendirmenin Lübnan Başbakanı Fuad Sinyora tarafından Roma'daki Lübnan Konferansında katılımcılara sunulacağı belirtildi.
Hizbullahın politbüro üyesi ve Lübnan Parlamentosu milletvekili Amiş Şari, Ortadoğu'da mevcut krize çözüm bulunmasının tek yolunun İsrail'in Lübnan'a yönelik saldırısına son vermesi olduğunu söyledi.
Şari, Nezavisimaya gazetesine verdiği demeçte, Lübnan-İsrail çatışmasından kolay çıkış yolu bulunamayacağını belirterek, "Krizin sona ermesi için İsrail'in Lübnan'a karşı saldırısı durdurulmalıdır. Sadece bundan sonra görüşmeler yapılabilir. Görüşmeler doğrudan İsrail ile değil, Lübnan hükümeti aracılığıyla yapılacak" dedi.
İsrail'in Lübnan'a karşı saldırılarına devam ettiği sürece hiçbir diplomatik çıkış yolunun söz konusu olamayacağını ifade eden Şari, şunları söyledi: "Hizbullah, Lübnan'ın düşmanlarıyla görüşme yapmıyor.

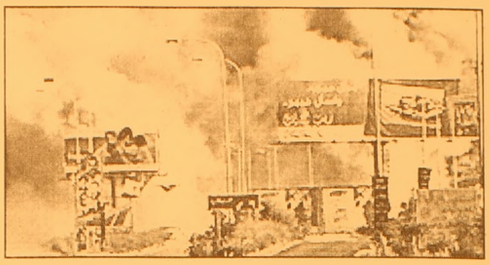

ABD, bu saldırının bir üyesidir. Bu ülke hem siyasi, hem de askeri olarak bu çatışmaya katılmakta. Çünkü İsrail'e silahı ABD satıyor. Bölgedeki durumu bu iki ülke belirliyor. Uluslararası kamuoyuysa bu krizden çıkış yolu bulmak için ve bu iki ülkeyi durdurmak için hiçbir çaba harcamıyor."
Hizbullahın tüm faaliyetlerinin arkasında Tahran ve Şam'ın bulunduğu yönündeki iddialar üzerine de Şari, bu çatışmanın Lübnan'a karşı bir saldırı olduğu, Suriye ile İran'ın bu konuyla bir ilişkisinin bulunmadığı karşılığını verdi.
Hizbullahın ile İran ve Suriye arasında da hiçbir ilişki bulunmadığını kaydeden Şari, "İsrail'in Hizbullahın askeri gücünü yok ettiğine dair birçok açıklaması var. Sadece bir şey söyleyebilirim: Hizbullahın çatışmayı sürdürmeye yetecek kadar gücü vardır. Biz zafer kazanmaya niyetliyiz" diye konuştu. Bu arada Gazze kentinin doğusunda bir Filistinlinin daha İsrail askerleri tarafından öldürüldüğü bildirildi. İsrail'in Filistin'e yönelik 28 haziranda başlattığı saldırılarda ölen Filistinlilerin sayısının 127'ye yükseldiği belirtiliyor.

Lübnan'a yardım için anlaşma

İtalya Dışişleri Bakanı Massimo D'Alema, Roma'daki barış konferansında Lübnan'ın yeniden inşası için bir yardım konferansı toplanması konusunda anlaşmaya vardıklarını söyledi.
Konferansın ortak deklarasyonunu okuyan D'Alema, barış konferansında Lübnan'ın topraklarını kontrol etmesi ve "kalıcı ve sürdürülebilir bir ateşkes" için hemen çalışmalara başlanması yönünde karar alındığını kaydetti.
Ortak deklarasyonda, "Lübnan'a BM himayesinde uluslararası bir güç konuşlandırılmasına destek verildiği" de ifade edildi.
İtalya'nın önerisi ve ABD'nin de desteği üzerine Roma'da düzenlenen Uluslararası Lübnan Konferansına 15 ülke katılıyor.
Konferansta Türkiye'yi Dışişleri Bakanı ve Başbakan Yardımcısı Abdullah Gül temsil ediyor.

Almanya'da Türk tutuklu cezaevinde sıcaktan öldü

Almanya'nın başkenti Berlin'de Tegel cezaevinde tutuklu Alper K. adlı bir Türk, hücresinde aşırı sıcaktan öldü.
Cezaevi yönetiminin ihmali olduğu ileri sürüldü.
Almanya'nın başkenti Berlin'de yayımlanan "Berliner Kurier" gazetesi, Tegel cezaevinde tutuklu Alper K. adlı bir Türkün, hücresinde aşırı sıcaktan olduğunu öne sürdü.
Tecavüz suçundan tutuklu Alper K'nın yakınlarından Andreas R, gazeteye yaptığı açıklamada, Alper K'nın son günlerde aşırı sıcaktan şikayet ettiğini, kendisine nefes almakta zorlandığını ve başka

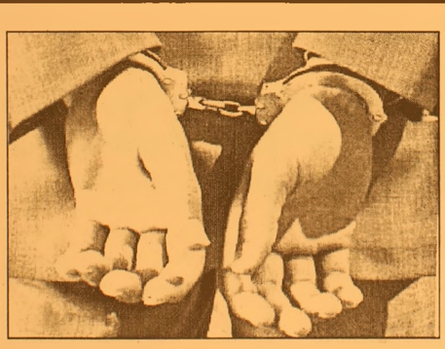

bir yere alınmak istediğini söylediğini belirtti.
Cezaevinde sıcaklığın 37 dereceyi aştığı günlerin olduğunu, geceleri bile sıcaklığın 30 derecenin üzerinde olduğunu belirten Andereas R, kendilerine soğuk içecekler verilmediğini ve musluktan akan ılık suyu içmek zorunda kaldıklarını kaydetti.
Berlin'deki bir hukuk görevlisi, cezaevlerinde içeceklerin eksik olmaması gerektiğini, içecek eksikliğinin insanlık dışı olduğunu söyledi.
Berlin Eyaleti Adalet Bakanlığının inceleme başlattığı, Alper K'nın ölüm nedeninin otopsi yapıldıktan sonra kesinlik kazanacağı bildirildi.

Afganistan'da BM helikopteri düştü: 4 ölü

Afganistan'ın doğusunda bir helikopterin düştü.
İçişleri Bakanlığı sözcüsü Yusuf Stanekzay, bir BM helikopterinin, Paktia'ya bağlı Cani Hel bölgesinde düşerken, araçta bulunan 4 kişi öldü.
Afganistan'ın doğusunda bir helikopterin düştüğü bildirildi.
Afganistan İçişleri Bakanlığı sözcüsü Yusuf Stanekzay, bir BM helikopterinin, Paktia'ya bağlı Cani Hel bölgesinde düştüğünü belirtirken, BM yetkilileri haberi doğrulamadı.
Kabil havaalanında polis yetkilisi de helikopterin koalisyon güçlerine malzeme taşıyan özel bir şirkete ait olduğunu söyledi.
ABD ordusunun

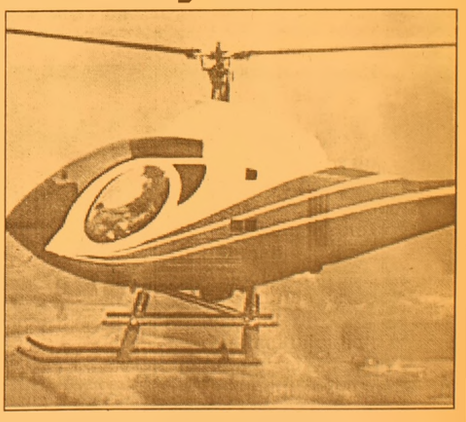

sözcüsü ise olayın araştırıldığını açıkladı.

DÖRT KİŞİ ÖLDÜ

Afganistan'ın doğusunda düştüğü açıklanan helikopterdeki 4 kişinin öldüğü bildirildi. Afganistan İçişleri Bakanlığı sözcüsü Yusuf Staniyazi, helikopterin kime ait olduğunun henüz saptanamadığını, içindekilerin milliyetlerinin de öğrenilemediğini söyledi. Sözcü, "Helikopter, Paktiya eyaletindeki Cani Hel'de düştü, içinde 4 kişi bulunuyordu" dedi ve hepsinin öldüğünü belirtti.
Helikopterin düşüş sebebi de henüz bilinmiyor.

Yaşlanmayı durdurmanın yolları

Tarih boyunca insanlar, yaşlanmanın önüne geçmenin çarelerini bulmalaya çalıştı. Bu yolda anlatılan bir çok efsane olsa da, bilim günümüzde bu yolda çok ciddi adımlar attı. Bilimin bu yolda sunduklarından bir demet.

Yaşlanmayı Durdurabilir miyiz?

ANTI-AGINGNEDİR?

Bilgi çağında yaşadığımız ve her geçen gün yeni bir teknolojinin adını, fırsatlarını duyduğumuz ve kullandığımız şu günler de; anti-aging sıklıkla işittiğimiz bir kelime. Anti-aging'i kısaca; yaşlanmayı durdurma veya geciktirmeye çalışma olarak tanımlayabiliriz. Yaşlanmanın tamamen nasıl gerçekleştiği bilimsel olarak anlaşılamamıştır. Bilim adamları yaşlanmayı tersine çevirecek sihirli formülü henüz bulamamıştır. Alternatif popüler anti-aging tedaviler ile saatin geriye alınması mümkün değildir, hatta bazı anti aging tedavileri ile vücudumuz zarar bile görebilir.

ANTI-AGINGTEDAVİLERİN TEMEL ÖGELERİ NELERDİR?

Antioksidanlar: Enerji için yemek yeriz, vücudumuz bu besinlerden serbest radikalller denilen maddeleri üretir. Bu serbest radikallerin yaşlanmaya ve bazı hastalıklara neden olduğu söylenir. Serbest radikalleri nötralize etmek için; vücudumuz antioksidanları kullanır. Bunlar yediğimiz yiyeceklerde bulunan bazı vitaminler, mineraller ve enzimlerdir. Antioksidanların kalp hastalığı, diabet gibi kronik hastalıkları önlediğine inananlar vardır.

Bazı antioksidanları duymuşsunuzdur:

A vitamini
B6 vitamini
B12 vitamini
C vitamini
E vitamini
Beta karoten
Folik asit
Selenyum

Antioksidan hapların genel sağlığı düzelttiği ne ve yaşamı uzattığına dair bilimsel bir kanıt yoktur. Aksine zararlı etkileri söz konusu olabilir. Örneğin sigara içenlerde beta karoten alınması, akciğer kanseri riskini arttırır. Vücuda antioksidan sağlamanın en iyi yolu çeşitli sebze ve meyve yemektir. Eger bir antioksidan almak isterseniz, mutlaka doktorunuza danışmalısınız.

Hormonlar : Organlarımızın işlemesini sağlayan kimyasal maddelerdir. Yaşımız ilerledikçe bazı hormon seviyeleri doğal olarak düşer. Bazı insanlar, bu hormon seviyelerinin düşmesinin yaşlanmaya neden olduğunu düşünülür. Böyle düşünenlerin teorisi ; söz konusu hormon seviyelerini yükselterek, yaşlanmayı durdurmaktır. Fakat durum bu kadar basıt değildir.

DHEA : Vücutta östrojen ve testosterona dönüşür. Bu düşünceyi savunanlar; yaşlanmayı durdurdugunu, kas ve kemik kitlesini arttırdıgını, vücut yaglarını yaktıgını, hafızayı ve bagışıklıgı güçlendirdiğini, kronik hastalıklara karşı, koruyucu oldugunu soylerler.

ÇİZİYORUM

Barış Güler'in kaleminden

7 YAŞ

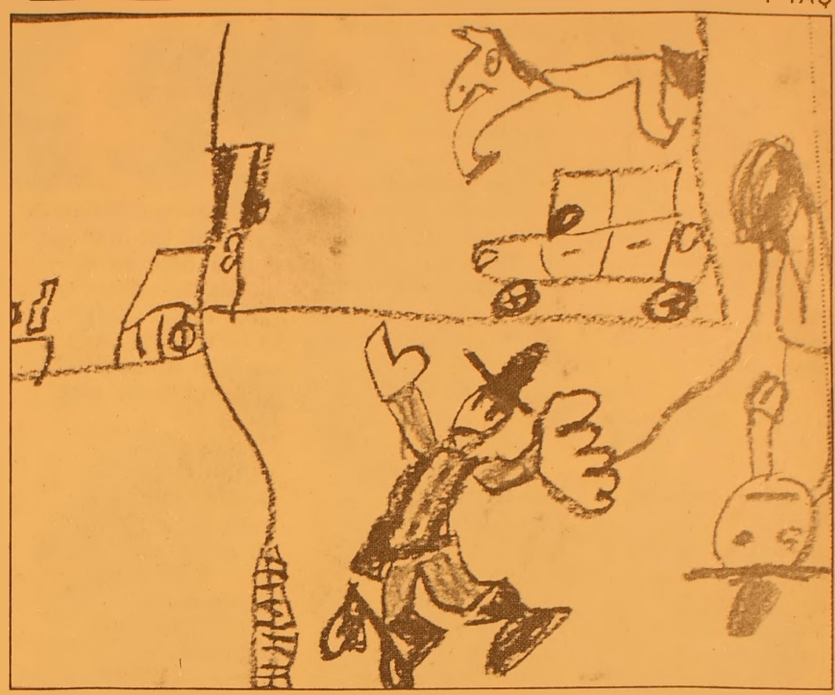

Kori ve çay zayıflamaya yardımcı oluyor

Hollanda'da yapılan bir araştırmada, birçok baharatın karıştırılmasıyla elde edilen ve Asya mutfagının vazgeçilmez baharatı köriyle çayın kilo vermeye yardımcı olduğu ortaya çıktı. Baharatların, vücut ısısı yaratan bir doğal yağ yakma sürecı oluşmasına yardımcı olduklarını belirten bilim adamları, yeşil ve siyah çayın da metabolizmayı hızlandıran benzer bir etkileri bulunduguna işaret ediyorlar. Hollanda'nın Maastricht Üniversitesinde fareler uzerinde yapılan deneylerde, özellikle karabiber, kişniş, zerdeçal, kırmızı biber, kimyon, zencefil ve soganın bu sürece büyük etkisi olduğu tespit edildi. Araştırmacılar, baharatlı yemeklerin agırlıkta olduğu Asya mutfağından ozellikle Pakistan ve Hindistan yemeklerinin, insanlarda hızlı bir doyma hissi yarattıgını ve boylece az yemelerini sağladıgını, aynı zamanda sindirime de yardımcı oldugunu belirttiler.

GEMLİK MERKEZ AVCILIK ve ATICILIK İHTİSAS KULÜBÜ DERNEGİ

6 Ağustos 2006 Pazar günü
10.oo -19.oo saatleri arası
GEMLİK MERKEZ AVCILIK ve ATICILIK İHTİSAS KULÜBÜ'müzün düzenlemiş olduğu
TRAP, TEK KURŞUN, KOŞAR DOMUZ TABANCA
Atış müsabakalarına tüm Gemlik halkı davetlidir.
İsmail Hakkı Dursun - Kulüp Başkanı
AYRICA SÜRPRİZ HEDİYELER
Atış Yapılacak Yer: Umurbey Atış Poligonu
Aytepe üstü Umurbey / GEMLİK
Bilgi için Tel: 0.532 616 97 47 - 0.533 253 06 56

TURAN TRAFİK
ADNAN TURAN
Her türlü araç devir Yeni kayıt, Plaka, Ruhsat, Fenni muayene Sigorta işlemleri yapılır.
Adres: Gürle İş Merkezi
Kat: 1 No: 66 - GEMLİK
Tel : (0.224) 514 62 02
GSM: (0.537) 933 25 26

SATILIK DAİRE
Küçük Kumla Siteler Mahallesi
Karaağaç Sitesi Ertur 9. Sitesi
C Blok 5 nolu daire
Sahibinden satılıktır.
GSM : (0.542) 726 18 23

Türkiye 5.'si
Bursa 1.'si
Murat Pasin

2006
OKS'de
geleceği birlikte kazandık

Türkiye 7.'si
Bursa 2.'si
Aysun Mutlu

www.kulturdersanesi.com.tr

KÜLTÜR DERSANELERİ
BURSA
KÜLTÜR KOLEJİ

Murat Pasin; özel okullar sınavı Türkiye 3., Bursa 1.'si ve Aysun Mutlu; Türkiye 5.'si ve Bursa 3. sü olmuştur.

KÜLTÜR DERSANELERİ
BURSA KÜLTÜR KOLEJİ

İhsaniye (OKS) : 249 79 79 - Sarıtaş (OKS): 223 15 15
Beşevler (OKS) : 451 11 12 İnegöl (OKS) : 713 53 51
Gemlik (OKS) : 514 00 10 Bursa (ÖSS) : 224 95 95 Gemlik (ÖSS) 512 34 34
İnegöl (ÖSS) : 713 05 05 / Bursa Kültür Koleji : 267 00 72

Günlük diyetlere dikkat

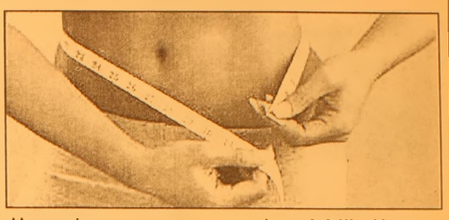

Uzmanlar, yaz aylarının gelmesiyle birlikte her gün bir yenisi çıkan diyet önerilerine inanılmaması gerektiğini söyledi.

Dahiliye Uzmanı Gülcan Dalgıç, diyetin bilinçsiz yapıldığı takdirde çok ciddi sağlık problemlerine yol açacağını belirtti. Diyet yapmak isteyen kişinin sağlıklı beslenebilmesi için bir hastaneye gidip doktor kontrolüne girmesi gerektiğini ifade eden Dalgıç, "Diyet bilinçsiz yapılmamalı. Bizim yaptığımız tespitlerde, kişinin özellikleri, yaşantısı ve kan değerlerine uygunluk gibi birçok faktor gözönüne alınıyor. Uzun süren diyetleri yapmaktansa, kısa sürede hemen bitirmek istiyorlar. Onlar için bilinçli olmuş bilinçsiz olmuş önemli değil. Tatile gideceğiz diye hemen kilo vermeyi istemek çok yanlış. Kısa sürede kilo verdirmeyi vadeden diyetler, vücutta tamiri mümkün olmayan yaralara neden olabilir. Uzun süre yapılan bilinçsiz diyetler saçlarda, deride, bakışlarda, düşünme yeteneğinde değişikliklere yol açar" diye konuştu.

Dalgıç, diyet yapan insanlarda utangaçlığın da görüldüğünü kaydederek, "Utangaçlık daha genç yaş dönemlerinde oluyor. 18-25 yaş arasında utangaç hastalar görülüyor. İleri yaşlarda kilo alışılmış olarak görülüyor ve hastalık olarak kabul edilmiyor. İnsan ideal kilosundan 7-8 kilo fazlaysa, sağlık problemi yoksa ve görünüşü düzgünse normal olarak karşılanabilir. Ancak 30 kilo fazla varsa bu hastalıktır. Bazı hastalarımız da diyet yapmaktan kaçınıyor. Kendilerine ilaç tedavisi önermemi istiyorlar. 20-30 kilo fazla olunca kiloların yanında şeker hastalığı, kalp hastalığı, böbrek hastalığı ve birçok kronik hastalık da gelir" dedi.

NÖBETÇİ ECZANE

27 Temmuz 2006 Perşembe
AHSEN ECZANESİ

GEMLİK'İN İLK GÜNLÜK GAZETESİ
GEMLİK Körfez
GÜNLÜK SİYASİ GAZETE

YEREL SÜRELİ YAYIN
YIL : 34 SAYI : 2503
FİYATI : 0.25 YTL. (KDV Dahil)
Sahibi : Kadri GÜLER
Sorumlu Yazı İşleri Müdürü : Serap GÜLER
Haber Müdürü : Seyfettin ŞEKERSÖZ
İstiklal Cad. Bora Sok. No:3/B
Tel : 513 96 83 Fax : 513 35 95 GEMLİK
Yönetim ve Basım Yeri : KÖRFEZ OFSET
Matbaacılık-Yayıncılık-Reklamcılık Tesisi
İstiklal Cad. Bora Sok. No:3/B GEMLİK
(Dini bayram Günleri ve Pazar günleri yayınlanmaz)

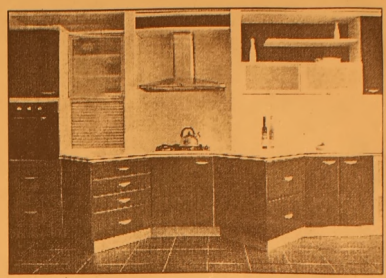

Modern çizgiler, sıradışı tasarımlar ve yeni bir yaşam tarzı...
UZAY'da mutfaklar hayatın keyfi haline geliyor

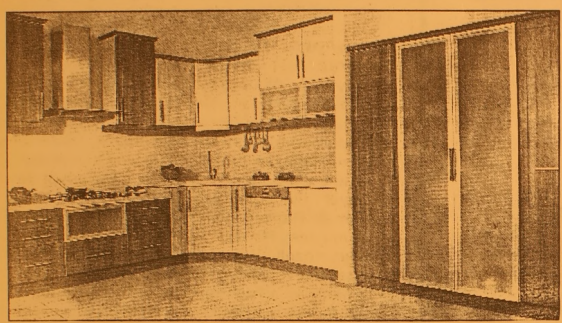

Evinizin pratik ihtiyaçları için
doğru çözümler, küçük detaylar için
farklı öneriler ve mutfak keyfi için
tek adres : UZAY MUTFAK

Modern ve estetik tasarımı, en küçük ayrıntısında bile kendini gösteren
kaliteli malzemesi, ekonomik fiyatı ve taksit avantajlarıyla,
evler UZAY manzarasına kavuşuyor.

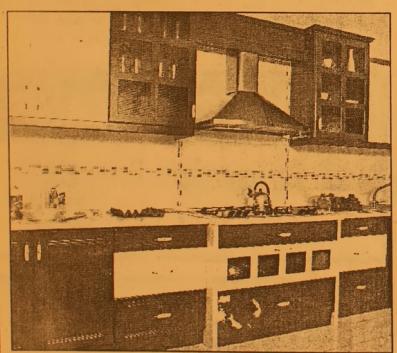

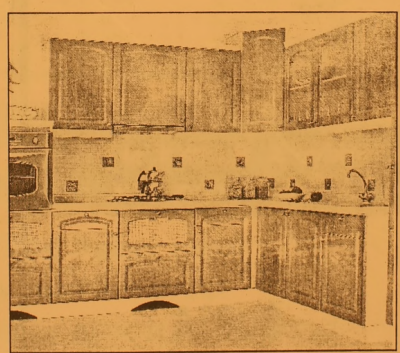

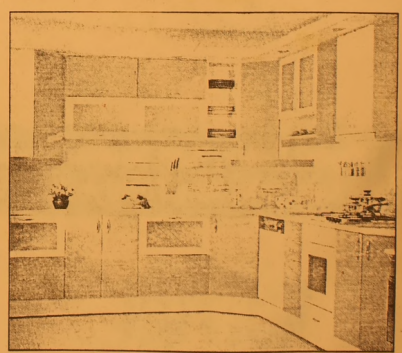

GEMLİKLİLERİN HİZMETİNE AÇILDIK...

Mustafa KARA

Orhangazi Cad. No: 82 / B Gemlik / BURSA TEL : 514 59 79

ÖZEL AYKENT İLKÖĞRETİM OKULU

"İyi bir gelecek Aykent ile başlar"

Özel Aykent İlköğretim Okulu ve Anasınıfı 2006-2007 dönemi kayıtları başladı

Gemlik - Orhangazi yolu 2. Km.
Umurbey Paşabahçeler Mevkii
Tel : 513 50 84 GEMLİK
www.aykentilkogretim.k12.tr

Deneyimli kadromuz ve çağdaş eğitim anlayışıyla sizlere en yakın özel okuluz

2006-2007 EĞİTİM ve ÖĞRETİM YILI ÜCRETLERİMİZ

SINIFLAR	FİYAT
ANA SINIFI	3.300 YTL
1.SINIF	4.000 YTL
2. SINIF	4.750 YTL
3. SINIF	4.750 YTL
4. SINIF	4.750 YTL
5. SINIF	4.750 YTL
6. SINIF	4.750 YTL
7. SINIF	4.750 YTL
8. SINIF	4.750 YTL

Not : Ücretlerimize Eğitim-Öğretim, yemek, servis ve KDV dahildir

OKULUMUZUN YETİŞTİRDİĞİ ÖĞRENCİLER: Hoşgoruludur, şeffaftır, Olaylara profesyonellikle yaklaşır ve çözer. Planlıdır, çalışmalarını planlar ve uygular, Evrenseldir, çağa ayak uydurmasını bilir, Yeniliklere açıktır, Süreç odaklıdır, paylaşımcıdır, Her zaman ve her konu da özveri ile çalışır, Vefakardır, dostlarını asla unutmaz, Sürekli eğitim ilkesi ile hareket eder, Kararlı ve tutarlıdır, kendi kararlarını verir ve uygular, Özgüveni tamdır. Her yerde ve her ortamda kendini ispatlar, Engel tanımaz, "BAŞARACAĞIM" der ve başarır....

GEMLİK'İN İLK GÜNLÜK GAZETESİ

GEMLİK

Körfez

TARAFSIZ SİYASİ GAZETE

28 Temmuz 2006 Cuma info@gemlikkorfezgazetesi.com 25 Ykr

Körfez OFSET'te
BİR GÜNDE
DAVETİYENİZ HAZIR
Yüzlerce çeşit hem ucuz, hem kaliteli
Tel : 513 96 83
İstiklal Caddesi Bora Sokak Akbank Aralığı
Stüdyo Prestij yanı No : 3/B GEMLİK

Muhtarlar Derneği Başkanı İdris Kurt öncülüğünde oluşturulan liste onandı.

Gemlik Ziraat Odası kuruluyor

Uzun yıllardan beri siyasi çekişmeler sonucu kurulamayan Gemlik Ziraat Odası sonunda kuruluş onayı aldı. İdris Kurt öncülüğünde 45 çiftçiden oluşan liste Ankara'da bulunan Ziraat Odaları Birliği'nce olumlu bulunarak, kuruluş izni verildi. Ziraat Odası'nda çiftçinin her türlü işleri yapılacak. Haberi sayfa 3'de

İdris Kurt

Güne Bakış

Kadri GÜLER
kadri_guler@hotmail.com

Nihayet anlaştılar

Gemlik'in Büyükşehir sınırlarına alınmasından sonra yasa gereği ulaşım işleri de Büyükşehir Belediyesi'ne bağlandı.

Ancak aradan geçen yaklaşık iki yıldır Gemlik Bursa arasında taşımacılık yapan Gemlik Otobüsçüler ve Minibüsçüler Kooperatifi ile bir anlaşma yapılmadığı için Gemlikli taşıyıcılar araçlarını yenileyemediler, iki arada bir derede kaldılar.

Bu arada Büyükşehir Otobüs İşletmeleri Müdürlüğü Gemlik Bursa arasında çalışan bir otobüsü devreye soktu. Bir tane Küçük Kumla'ya bir tane de Kurşunlu beldesine otobüs kondu.

Birçok kez yazdık çizdik. Bu sorunu çözün diye..

Tınlayan olmadı.

Bugün öğle saatlerinde Bursa Haber Ajansı Büyükşehir Belediyesi'nin Gemlik'e 20 dakikada hareket edecek 6 otobüsü sefere soktuğunu duyurdu.

Bu haber dünkü tarihi taşıyordu.

Ama, saat 21.oo den sonra yeni bir haber geldi. Biz ise gazetemizin ikinci sayfasında Bursa Haber Ajansının haberini basmıştık.

Büyükşehir Gemlikli Minibüsçüler ile anlaşmış.

119 minibüs yıl sonuna kadar 12 otobüse dönüşecek, otobüslerde BuKart sistemi uygulanacak. Şehir içinde ise 13 iç hat midibüsü hizmet verecek. Büyükşehir Bursa'ya yolcuyu 1 YTL 25 Ykr. taşıyor. Minibüsçüler 2 YTL. ye şimdi fiyat sorunu ortaya çıktı.

Büyükşehir fiyatların aşagıya çekilmesini isti yor. Bunun için Hikmet Şahin beklenecek.

Hayırlı olsun.

Büyükşehir Belediyesi Minibüsçülerle anlaştı

Bursa-Gemlik arası yolcu taşıma ihalesini alan Büyükşehir Belediyesi nin toplu ulaşım şirketi BURULAŞ, Gemlik Minibüsçüler Kooperatifi ile anlaştı. Dün akşam geç saatlerde sonuçlanan anlaşma ile Gemlik - Bursa arasında taşımacılık yapan Minibüsçüler Kooperatifi'ne bağlı 119 minibüs yıl sonuna kadar aşamalı olarak 12 otobüse dönüştürülecek. Kooperatif ayrıca Gemlik'in iç hattında da yeni alacağı 13 otobüsle sefer yapacak. Haberi sayfa 3'de

Muammer Ağım Gemlik Devlet Hastanesi'ne Deri ve Zührevi Hastalıklar doktoru atandı

AK Parti İlçe Başkanı Enver Şahin, Muammer Ağım Gemlik Devlet Hastanesi'nin ihtiyaç duyduğu kadrolardan biri olan Deri ve Zührevi Hastalıklar kadrosuna uzman doktor atandığını müjdeledi. AK Parti Bursa Milletvekili Sedat Kızılcıklı'nın girişimleriyle Bakanlık tarafından ataması yapılan Uzman Doktor Filiz Altıoğlu Çiğ önümüzdeki günlerde yeni görevine başlayacak. Sayfa 2'de

Liman-İş sözleşmeye hazırlanıyor

2004 yılından bu yana GEMPORT'ta sendikalaşma çalışmalarını sürdüren Liman-İş Sendikası Gemlik Bölge Temsilciliği Çalışma ve Sosyal Güvenlik Bakanlı ğı'ndan (TİS) Toplu İş Sözleşmesi için yetki aldı. Syf 2'de

Ertaç Öktem

Muammer Ağım Gemlik Devlet Hastanesi'ne Deri ve Zührevi Hastalıklar doktoru atandı

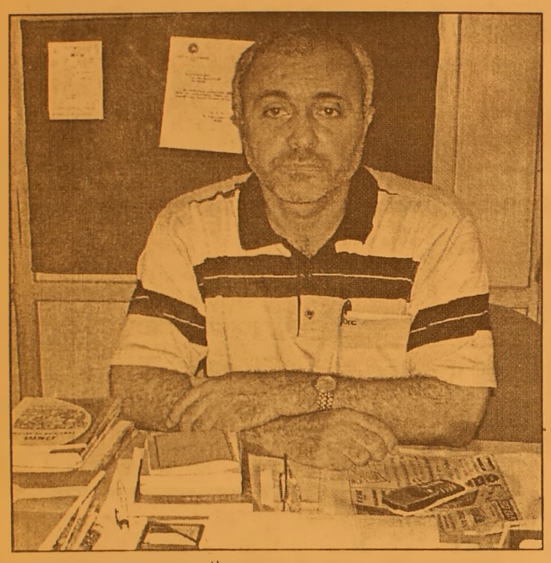

Seyfettin ŞEKERSÖZ

AK Parti İlçe Başkanı Enver Şahin, Muammer Ağım Gemlik Devlet Hastanesi'nin ihtiyaç duyduğu kadrolardan birin olan Deri ve Zührevi Hastalıklar kadrosuna uzman doktor atandığını bildirdi. Daha önce Cildiye Mütehassısı talebinde bulunduklarını söyleyen Şahin, AK Parti Bursa Milletvekili Sedat Kızılcıklı'nın girişimleriyle Bakanlık tarafından ataması yapılan Uzman Doktor Filiz Altıoğlu Çiğ'in önümüzdeki günlerde yeni görevine başlayacağını müjdeledi. Öte yandan 1 Nolu Sağlık Ocağına da pratisyen doktor atanarak sıkıntıların bir ölçüde giderilmekte olduğunu belirten Enver Şahin, Gemlik'in her konuda gerekli olan sıkıntılarının partisinin milletvekilleri tarafından sonuna kadar takip edildiğini ve çözüme kavuşturmak için çaba gösterdiklerini söyledi.

ELEMAN ARANIYOR

PERDE RAYI TAKABİLECEK ELEMAN ARANIYOR

ÖZLEM MEFRUŞAT

Tel : 513 30 83

Büyükşehir otobüs seferlerini çoğalttı

Büyükşehir Belediyesi, Bursa-Gemlik arasında çalışan otobüs sayısını 1'den 6'ya çıkarttı. Bursa-Gemlik arasında çalışan otobüsler, bugünden itibaren 20 dakikada bir sefer yapacak.

Büyükşehir Belediyesi, Gemlik hattında çalışan otobüs sayısını 1'den 6'ya çıkardı. Bugünden itibaren başlayacak uygulama kapsamında, Gemlik-Dürdane-Kurtul- Ovaakça-Terminal-As Merkez-BUTTİM- Özdilek-Beşyol-Santral Garaj altı- Merinos İstasyonu istikametinde çalışacak olan otobüsler, Bursa-Gemlik arasında 20 dakikada bir sefer yapacak. Buna göre, Gemlik'ten ilk sefer saat 07.00'da başla yacak ve 23.30'a kadar her 20 dakikada bir otobüs kalkacak. Bursa'dan ise Merinos İstas yonu'ndan 06.40'da başlayacak olan seferler 22.30'a kadar devam edecek. Bursa-Gemlik hattını BuKart'la kullanan yolcular, 45 dakika içinde otobüs veya BursaRay'a aktarma yaptıkları takdirde 30 Ykr İndirimli seyahat edebilecek. Büyükşehir Belediyesi'nin bir hafta içinde Gemlik'in iç hattına da otobüs seferi koyacağı bildirildi. Büyükşehir Belediye Başkan Vekili Recai Ekmekçi, kent içi ulaşımda entegrasyonun sağlanması yönünde ulaşımın tek elden yönetileceğini belirtirken, yapılan çalışmalardan sonra ilçeler arasındaki ulaşımın ucuzlayacağı ve vatandaşların şehir merkezlerine ulaşarak yollarda çekecekleri sıkıntının da ortadan kalkacağını söyledi.

Liman-İş sözleşmeye hazırlanıyor

Seyfettin ŞEKERSÖZ

Ertaç Öktem

2004 yılından bu yana GEMPORT'ta sendikalaşma çalışmalarını sürdüren Liman-İş Sendikası Gemlik Bölge Temsilciliği Çalışma ve Sosyal Güvenlik Bakanlığı'ndan (TİS) Toplu İş Sözleşmesi için yetki aldı. Gerekli iznin 19 Haziran 2006 günü kendilerine ulaştığını bildiren Liman-İş Gemlik Bölge Temsilcisi Ertaç Öktem, tarafların yasal süre içinde çalışmalarını tamamlayarak oturuma başlayacaklarını duyurdu. Önümüzdeki günlerde yapacakları Toplu İş Sözleşme görüşmeleri için açıklama yapan Ertaç Öktem, büyük sıkıntılar içinde geçen yetki alma mücadelesinin ardından yetkiyi aldıklarını belirterek, sözleşme görüşmelerinde daha önce işten çıkarılan 22 arkadaşlarının da geri dönüşlerinin yer alacağını söyledi. GEMPORT'ta daha iyi şartlarda ve kalifiye elamanlarla en iyi hizmeti verebilmek için çaba içinde olduklarının altını çizen Öktem, amaçlarının yaşam mücadelesi veren çalışanların haklarını daha iyiye taşıyarak işletmenin en iyi düzeye getirilmesi olacağını ifade etti. Yapılacak Toplu İş Sözleşmesi ile hem işverenin hem de çalışan işçilerin haklarının gerektiği şekilde korunacağına inandıklarını belirten Liman-İş Gemlik Bölge Temsilcisi Ertaç Öktem, görüşmelerde iki tarafında iyi niyet göstererek, amaca ulaşmada çaba sarf edeceğinden kuşkusu olmadığını da sözlerine ekledi.

Muhtarlar Derneği Başkanı İdris Kurt öncülüğünde oluşturulan liste onandı.

Gemlik Ziraat Odası kuruluyor

Uzun yıllardan beri siyasi çekişmeler sonucu kurulamayan Gemlik Ziraat Odası sonunda kuruluş onayı aldı. İdris Kurt öncülüğünde 45 çiftçiden oluşan liste Ankara'da bulunan Ziraat Odaları Birliği'nce olumlu bulunarak, kuruluş izni verildi. Ziraat Odası'nda çiftçinin her türlü işleri yapılacak.

Seyfettin ŞEKERSÖZ

Gemlik'te Ziraat Odası kurulması için yapılan girişimler olumlu sonuç verdi. 42 kişilik kurucu üye ile Ankara Ziraat Odaları Birliği Başkanlığı'na yapılan başvuru onandı.
Yaklaşık iki ay önce Gemlik Muhtarlar Derneği Başkanı İdris Kurt'un girişimleriyle İlçe merkezi ve köylerde çiftçilik yapan 42 kişiden oluşturulan kurucu üyeler önderliğinde kurulması istenen Ziraat Odası için daha önce bir çok kez teşebbüste bulunulmuş ancak girişimcilerin siyasi oluşları nedeniyle Zıraat Odaları Birliğinden sürekli olumsuz yanıt alınmıştı.
Ziraat Odası kurulması isteklerine bu kez olumlu cevap verilmesi Gemlik'te sevinçle karşılandı.
Kurulacak Ziraat Odası'nın bölgedeki özellikle zeytin üreticisine büyük faydaları sağlayacağını söyleyen Muhtarlar Derneği Başkanı İdris Kurt, önümüzdeki hafta içinde kurucular kurulu toplanarak yönetim kurulunu oluşturacaklarını söyledi.
Tarımla ilgili tüm girişimlerin ve hizmetlerin bundan sonra kurulacak olan Ziraat Odası tarafından yürütüleceğini bildiren Kurt, Odanın kalıcı bir yeri oluncaya kadar geçici olarak Muhtarlar Derneği'nde hizmet vereceğini söyledi.
Gemlik'te Ziraat Odası bulunmamasının büyük kayıp olduğuna da değinen İdris Kurt, çiftçinin bundan sonra İlçe Tarım Müdürlüğü ile olan tüm işlemlerinin Ziraat Odası tarafından yürütüleceğini söyledi.
Yönetim Kurulu'nun oluşmasından sonra üye kayıtlarına başlanılacağını duyuran Kurt, başta çiftçi belgesi olmak üzere müstahsilin her tür ihtiyacının Ziraat Odası yönetimi tarafından yerine getirilerek Gemlik'te uzun yıllardana beri beklenen bir kurumlun kurulmuş olacağını bildirdi.

İdris Kurt

Son dakika son dakika son dakika

Büyükşehir Belediyesi, Minibüsçülerle anlaştı

Gazetemizin baskıya girdiği sırada aldığımız bir yeni habere göre, Gemlik'e günde 20 dakikada bir hareket edecek otobüs seferleri koyan BURULAŞ'ın Gemlik-Bursa arasında taşıma işini uzun süredir yürüten Gemlikli Minibüsçülerin sahibi olduğu Otobüscüler ve Minibüsçüler Kooperatifi ile anlaştığı öğrenildi.
Bursa-Gemlik arası yolcu taşıma ihalesini alan Büyükşehir Belediyesi'nin toplu ulaşım şirketi BURULAŞ, Gemlik Minibüsçüler Kooperatifi ile anlaştı.
Bursa Büyükşehir Belediye Başkanı Hikmet Şahin'in Bursa-Gemlik hattının ulaşım ihalesini alan BURULAŞ yöneticilerine verdiği Gemlikli minibüsçülerin mağdur edilmemesi yönündeki talimatı üzerine kooperatif ile uzun süredir devam eden görüşmeler sözleşmenin imzalanmasıyla olumlu neticelendi.
Kooperatife bağlı 119 minibüs yılsonuna kadar aşamalı olarak 12 otobüse dönüştürülecek.
Kooperatif ayrıca Gemlik'in iç hattında da yeni alacağı 13 otobüsle sefer yapacak.
HEDEF TOPLU ULAŞIMDA ENTEGRASYON
Büyükşehir Belediye Başkan Vekili Recai Ekmekçi, kent içi ulaşımda entegrasyonun sağlanması yönünde ulaşımın tek elden yönetileceğini belirtirken, yapılan çalışmalardan sonra ilçeler arasındaki ulaşımın ucuzlayacağı ve vatandaşların şehir merkezlerine ulaşarak yollarda çekecekleri sıkıntının da ortadan kalkacağını söyledi.
Taşıma fiyatlarının daha da aşağıya çekileceğini söyleyen koperatif yetkilileri, Büyükşehir Belediye Başkanı Hikmet Şahin'in yurt dışından dönmesinden sonra fiyat konusunun blirleneceğini söyledi

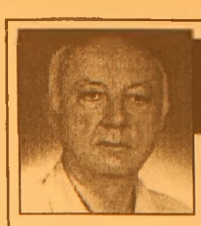

Yazı YORUM

Diş Hekimi Özcan VURAL
ozcanvural1933@hotmail.com
www.ozcanvural.sayfasi.com

Yahudi sopası!..

İsrail denen devlet Birinci dünya Savaşından sonra İngilizler ve Amerikalılar tarafından dünyada ki Yahudilere bir lütuf olarak Ortadoğuda Filistin yakınlarında, da ha doğrusu kutsal sayılan Kudüs yakınların da yer verilerek zorla kurduruldu.
Aslında Orta doğuda ki bugün yaşayan devletlerin çoğu Osmanlının Araplar yüzün den savaşı kaybetmesiyle İngilizler tarafından kurulan kukla devletlerdir.
Buna Ürdün dahildir, Irak dahildir..
Osmanlının toprakları olan bu bölgede mesela Irakta Şiiler, Sünniler, Türkmenler, Kürtler, Araplar daha başkaları kesin çizgi lerle ayrıldıkları halde İngiliz böl–parçala ko lay idare et prensibi ile bu suni devletleri kurdu...
Bu yedi milyonluk İsrail'in çevresinde toplam 200 milyon Arap var.
Ona yakın da Arap devleti.
Ama görüyorsunuz o küçük İsrail yıllar dır tüm Arapları pataklıyor..
Bu nasıl oluyor bir düşünün...
Neden dayak yiyorlar !...
Para ve zenginlikse, Arapların petrol sayesinde yeryüzünün en zengin kavimleri olduğunu biliyoruz.
Şeyhlerinin altında en pahalı yatlar, arabalar, saraylar, para yığınla..
Bir devletin güçlü olması için modern silahlar gerekiyorsa, alıyorla ve her zaman alacak dolarları kasalara sığmıyor..
Savaşta silah ve para dışında insanda lazım derseniz, 7 milyona karşı 200 milyon kelle hesabı insanı var..
O zaman neden bunlar devamlı dayak yiyorlar derseniz?
Bu sorunun cevabını hepimizin iyi bil mesi gerekir...
Bu cevap bol nutuklu, palavralı, dinden imandan bahsetmekle, İsrail bayrağı yakmakla, meydanlarda bağırmakla veril mez...
Niye dayak yiyor; Çünkü bu yüzyılda ortaçağ kurallarını, yaşam biçimini, kültürünü, eğitimini ,hukukunu yaşarsan, yobazların, gericilerin, şeyhlerin, mollaların peşinde gidersen her zaman sopayı yersin. Bu saydıklarımın kendi çıkarlarına göre kurdukları düzeni yaşamak ve yaşatmak isteyen halkların "Medeniyet " karşısında ezilmeleri, her savaşta yenilmeleri kaçınılmazdır..
Allah'ın verdiği aklı, yaratıcılığı, gelişmeyi kullanmayan, uygarlığa arkasını dönen toplumlar asla kazanamaz okurla rım...
Bu yazdıklarımı doğru bulmadıysanız, işinize gelmediyse, kızıp yazdıkların doğru değil diyorsanız.. Siz açıklayın NEDEN?
Batı karşısında tek onurlu zaferin sahibi Mustafa Kemal'in devrimlerini ve laik Cum huriyetini düşünerek, konuşun...
Gerçi bu günlerde Türkiye'yi de bu sopa yiyenler sınıfına sokmak isteyenler olduğu nu görüyor üzülüyoruz.
Soru sorduklarım elinizi vicdanınıza koyarak sormalısınız.
NEDEN ?
Ben sopa yememek için Arap milleti gibi olmak istemiyorum..
Sen istiyorsan, her zaman ensende İsrail tokadına hazır ol...

GEMLİK Körfez GÜNLÜK SİYASİ GAZETE
ABONE OLDUNUZ MU?
ABONE OLUN
OKUYUN OKUTUN

Katkısız bal almak isteyenlere müjde

Seyfettin SEKERSÖZ

Hiçbir katkı maddesinin bulunmadığı bal yemek istiyorsanız Balkan Arıcılık hizmete girdi.
Günay Gazi'nin eski Pazar Caddesi girişi Kuvvet Sokak'ta açtığı Balkan Arıcılık Malzemeleri ve Bal çeşitleri dükkanda şekerin kesinlikle kullanılmadığı katkısız Bal bulma imkanınız var. Uladağ'ın en güzel çam balları ile Karsak dağlarından ve Yenişehir'den elde edilen katkısız ballar sabah kahvaltınızın vazgeçilmez yiyeceği olacak.
Kestane balından çiçek balına, çam balından ender bulunan akasya balına, Ihlamur balından portakal balına kadar katkısız en güzel balların satışını yapan Balkan Arıcılık Malzemeleri ve Bal Ürünleri dükkanında ayrıca doğadan elde edilen en güzel besin maddesi olan Polen ve Arı sütü bile satılıyor. Küçük bir ara sokakta satışlarını gerçekleştiren Balkan Arıcılık Malzemeleri ve bal Ürünleri dükkanını işleten Günay Gazi, dükkanının kısa sürede bal sevenlerin vazgeçilmez uğrak yeri olacağını söyledi.

BUSİAD'tan eylül hazırlığı

BUSİAD, Türk Girişim ve İş Dünyası Konfederasyonu'nun(TÜRKONFED) 14-15 Eylül tarihlerinde Bursa'da düzenlenecek olan "Başkanlar Konseyi Toplantısı"na ev sahipliği yapacak.
Türk Girişim ve İş Dünyası Konfederasyo nu'nun (TÜRKONFED), 15-16 Haziran tarihlerinde Trabzon'da gerçekleştirdiği ilk Başkanlar Konseyi toplantısının ikincisi eylül ayında Bursa'da yapılacak. 14-15 eylül tarihlerinde gerçekleştirilecek olan TÜRKONFED Başkanlar Konseyi Toplantısı'na Bursa Sanayici ve İşadamları Derneği(BUSİAD) ev sahipliği yapacak.
Konuyla ilgili yazılı bir açıklama yapan BUSİAD Başkanı Ali İhsan Yeşilova, Türkiye'deki tüm SİAD'ların katılımının planlandığı toplantının Bursa'da yapılacak olmasının bölge sanayisi açısından ayrı bir önem taşıyacağını vurguladı. Yeşilova, "Bölgesel Kalkınma Planları"na da veri oluşturabilmek amacıyla federasyonların temsil ettiği bölgeler esasında "Karşılaştırmalı Sektör Analizi-Sorunların ve Göreli Üstünlüklerin Tespiti Araştırmaları" çalışmalarının, Karar Danışmanlık firması ile birlikte yürütüldüğünü belirtti. Toplantıya yönelik hazırlıkların sürdüğünü bildiren BUSİAD Başkanı Yeşilova, "Sayın Valimizi, Sayın Büyükşehir Belediye Başkanımızı ve Sayın Rektörümüzü ziyaret ederek hem kendilerini toplantı hakkında bilgilendirmeyi hem de toplantıya katılarak bizlere destek olmalarını isteyeceğiz. Değerli yöneticilerimizin de katılımları ile toplantının çok yararlı ve Bursa'mızın ülke çapında sesinin duyulması açısından çok etkili olacağına inanıyoruz"dedi.

BAY MUSTAFA ÖZALP EMLAK'TAN

Her Çeşit Emlak
Alım, Satım ve Kiralama Hizmetleri
Daire, Zeytinlik, Villa, Dükkan, Arsa, Arazi
TAPU TAKİP İŞLERİ YAPILIR
ACİL SATILIK ve KİRALIKLARINIZ İÇİN BİZİ ARAYINIZ

Kayhan Mahallesi'nde denizi gören 3 oda 65 m² SATILIK DAİRE
Manastır Dilek Sitesi'nde SATILIK LÜX DAİRE Denizi gören, 3+1, 140 m²
Balıkpazarı'nda 115 m2 2+1 Satılık Daire
3 Ayrı Daireli Müstakil Ev (Bahçe İçinde)Yeni Devlet Hastanesi Altı
Eski Pazar Cad. 100 m2 Dükkan, Serçe Sokak 54 m2 2 dükkan
Eski Sahilde 3+1 110 m2 asansörölü, kombi kaloriferli daire
Bağ-Kur Sanayi Sitesinde 185 m2 çekme katlı, içindeki yeni atari makineleriyle satılık dükkan. Önünde 115 m2 Bahçeli
K.Kumla'da Ayazma Mevkii 6 Dönüm Zeytinlik

Yalova'da Termal Barajı'nın altında 408 m2 arsa - Çınarcık, Yalova 448.54 m2 arsa
Termal Barajı'nda 407.77 m2 arsa
Termal Girişinde 433.02 m2
Termal yolu Gülerce Villalarının altı 9880 m2 arsa
Umurbey'de 12 donum arazi ve Azot kavşağına 400 m2 uzaklıkta

Trafik, Kasko Dask, Acıbadem Sağlık ve Her Türlü Sigorta İşlemleri ve Doğalgaz Poliçesi Yapılır.
ŞEKER SİGORTA
Macide ÖZALP
Tel : 513 24 74 Fax: 514 10 21

Polisten kaçamadı

Bursa'nın Kiremitçi Mahallesi'ndeki otoparkta bir şirkette pazarlama sorumlusu olarak çalışan genç kızı, gasp etmek amacıyla bıçak tehdidiyle kaçırmaya çalıştığı öne sürülen şüpheli, kıskıvrak yakalandı.
Emniyet Müdürlüğü'nden alınan bilgiye göre, Kırcaali Mahallesi Fevzi Çakmak Caddesi Akgün Sokak'ta meydana gelen olayda, bir gözlükçüde pazarlama sorumlusu olarak çalışan İsmigül Atasever (25), işyerine ait 16 BNM 68 plakalı otomobilini park etmek istediği sırada, Servet T. (32) isimli şahsın bıçaklı saldırısına maruz kaldı.
Servet T., falçata tabir edilen bıçağı boğazına dayadığı genç kızı, "Sesini çıkarma, ben ne dersem onu yapacaksın" diyerek zorla otomobile bindirdi.
Direksiyonun başına geçen Servet T., otomobili çalıştırmak istediği sırada İsmigül Atasever diğer kapıdan çıkarak kaçmaya başladı.
Bunun üzerine Servet T. de otomobilden inerek yaya olarak ara sokaklara kaçtı.
Bu sırada genç kız yolda gördüğü bir polis ekibine durumu anlatarak yardım istedi.
Bunun üzerine çok sayıda ekibin katılımıyla, genç kızın verdiği eşkal bilgileri doğrultusunda bölgede araştırma başlatıldı.
Yapılan çalışmaların ardından Servet T., Sakarya Mahallesi Ergene Sokak'ta polis ekipleri tarafından fark edildi.
Ancak Servet T. de polisleri fark etti ve kaçmaya başladı.
Yaşanan kovalamaca Sakarya Mahallesi Düz Sokak'ta bitti.
Kıskıvrak yakalanan ve çok sayıda suçtan kaydı bulunan Servet T. gözaltına alındı.
Genç kadını gasp etmek amacıyla kaçırmaya çalıştığını söylediği öğrenilen Servet T.'nin İsmigül Atasever'in çantasından hiçbir şey alamadığı belirtildi.
Bu arada genç kız da yaşadığı şoku atlattıktan sonra tekrar işyerine gitti. Emniyette ifadesi alınan Servet T., "Gasp etmek amacıyla kadın kaçırmaya teşebbüs" suçundan Cumhuriyet Savcılığı'na sevk edildi. Servet T. tutuklanarak cezaevine gönderildi.

Dev Türk Bayrağı dalgalanıyor

Seyfettin ŞEKERSÖZ

Ülkemizin tüm yerleşim bölgelerinde başlatılan dev "Türk bayrağı dalgalansın" parolası Gemlik'te de meyvesini verdi. Gemlik Garnizon Komutanlığı tarafından hazırlattırılan 36 metre uzunluğundaki direğe 7-10.5 ebadında Türk bayrağı çekildi. Askerlik Şubesi üst kısmında bulunan Garnizon Komutanlığı lojmanlarının önüne dikilen direkte şimdi şanlı Türk bayrağımız dalgalanıyor. Gemlik'e uzaktan bakıldığında muhteşem bir görüntü çizen Türk Bayrağını görenler onun dalgalanmasını gururla seyrediyorlar. Ülkenin tüm yerleşim bölgelerinde Garnizon Komutanlıklarınca hazırlattırılan dev direklere çekilen Türk bayrağının Gemlik'te de dalgalanması insanlarımızın göğüslerini kabartıyor.

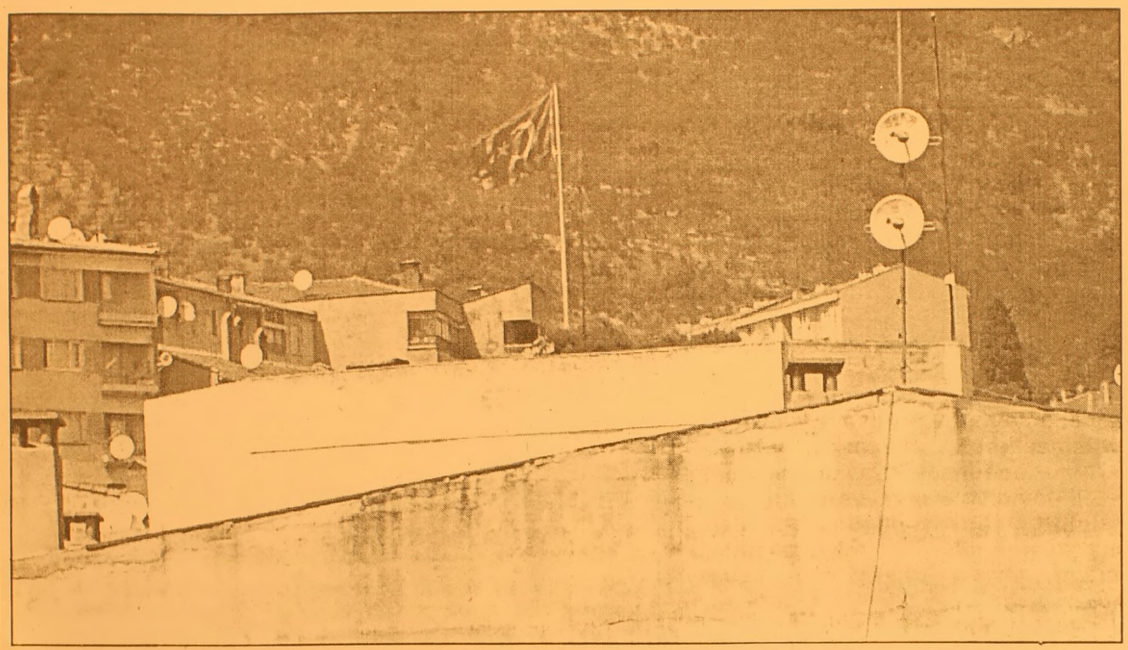

Kumla'da futbol turnuvası devam ediyor

AK Parti Kumla Belde Teşkilatı ve AK Parti Gençlik Kolları tarafından organize edilen 16-18 yaş futbol turnuvası devam ediyor.
AK Parti ilçe teşkilatının desteğiyle yapılan organizasyon da gençlerin spora sahip çıkması ve sağlıklı bir birey olmaları açısından düzenlenen turnuvaya 10 takım katıldı.
Dün saat 18.00'de yapılan maçlarda Konya Simit Fırını rakibi Diyarspor'u gol yağmuruna tuttu. Karşılaşma 14-6 Konya Simit Fırını'nın galibiyeti ile sonuçlandı. Kastamonuspor ise rakibi Syberyong spor'a 11 gol atmayı başardı. Karşılaşma Kastamo nuspor'un 11-1'lik galibiyeti ile son buldu. Kumla Şampiyon halı sahada yapılan maçlar 2 Ağustos 2006 günü sona erecek.

REGAL PC SHOP

NOWOX BİLGİSAYAR

AKLINI SEVEN REGAL ALIR

FİYAT FARKI CEBİNE KAR KALIR

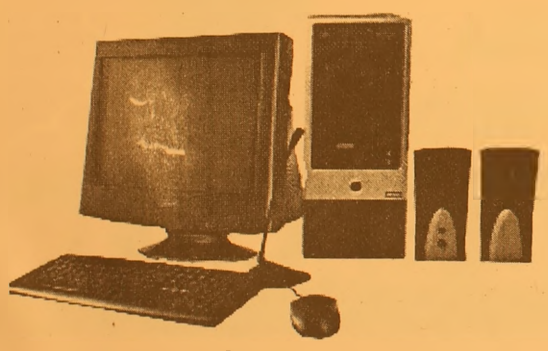

527 $ + K.D.V. başlayan fiyatlarla

775 $ + K.D.V. başlayan fiyatlarla

HERKESE
REGAL 3600 DivX'li DVD OYNATICI
REGAL 37 EKRAN TELETEXT TV

AYRICA
axess
REGAL'DE AXESS'E ÖZEL
12 TAKSİT

FİRMANIZI İNTERNETE TAŞIYORUZ
www.firmaniz.com
isim@firmanız.com

REFERANSLARIMIZ

Gemlik Körfez Gazetesi www.gemlikkorfezgazetesi.com
Baytaş İnşaat www.baytasinsaat.net
Atamer Hotel www. atamerhotel.com
GEMSİAD www.gemsiad.org
Tatcan Zeytincilik www.tatcan.com
Gemlik Tır Koop. www.gemliktırkoop.com
Gemlik Lions Kulübü www.gemliklions.com
DİĞER REFERANSLARIMIZ İÇİN: www.gemlikweb.com

ADSL ABONELİK PAKETİ
Hem ADSL modem, hem de ADSL aboneliği bir arada
HEDİYE!

NOWOX BİLGİSAYAR
Gazhane Cad. No: 14 Gemlik / BURSA
Tel: (0.224) 512 25 63
www.gemliknowox.com

Büyükşehir'de Karate Şöleni başlıyor

Bursa Büyükşehir Belediyesi tarafından bu yıl 2.'si düzenlenecek olan 'İllerarası Karate Şampiyonası' 29-30 Temmuz tarihleri arasında Atatürk Spor Salonu'nda yapılacak.

Büyükşehir Belediyesi Genel Sekreter Yardımcısı ve Büyükşehir Belediyespor Kulübü Başkanı Muammer Subaşı, ilkini geçen yıl düzenledikleri ve 8 ilden 450 sporcunu katıldığı İllerarası Karate Şampiyonası'nın bu yıl daha büyük katılımla yapılacağını söyledi.

29 Temmuz Cumartesi günü saat 16.00'da Atatürk Spor Salonu'nda yapılacak olan açılış töreni ile başlayacak olan şampiyonaya bu yıl 18 ilin karatecilerinin katılacağını belirten Subaşı, "Turnuvaya bu yıl Bursa'nın dışında Yalova, Sakarya, Balıkesir, İstanbul, Ankara, İzmir, Tekirdağ, Kırklareli, Eskişehir, Muğla, Afyon, Denizli, Düzce, Bolu, Manisa ve Çanakkale illerinden karateciler katılacak. Şampiyona en az yeşil kemer ve üzeri ümit- yıldız ve minikler kategorilerinde yapılacak" dedi.

Şampiyonada dereceye girenlere çeşitli hediyeler verileceğini ifade eden Subaşı, Büyükşehir Belediyesi'nin bu etkinlikle Türk karatesinin gelişimine katkıda bulunduğunu vurgulayarak, "Karate sporunda dünyada söz sahibi olabilmemiz gelecek nesillerin iyi yetişmesine bağlı. İyi yetişmede bu tür şampiyonaların artırılması ile olur. Geçen yıl düzenlediğimiz şampiyonada birçok sporcumuz Milli Takım'a yükseldi. Bu yıl şampiyonadan daha çok yıldızların çıkmasını diliyorum" diye konuştu. Subaşı, karate sporuna gönül verenleri cumartesi ve Pazar günü yapılacak olan şampiyona ya davet etti.

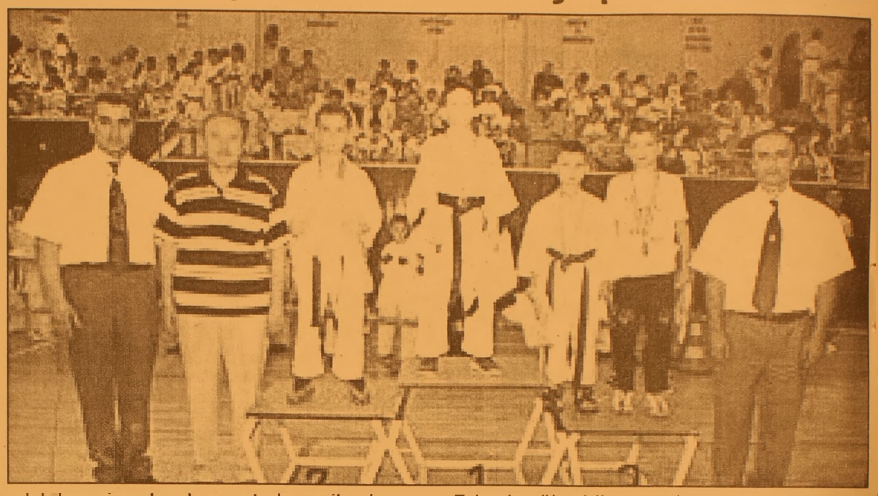

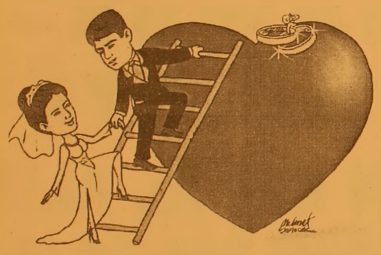

TÜRKİYE'NİN EN KALİTELİ ve EKONOMİK DAVETİYELERİ EN UYGUN FİYATLARLA ...

EN ÖZEL ve GÜZEL GÜNLERİNİZ İÇİN...

1 GÜNDE DAVETİYE BASILIR

Renkli, siyah beyaz her türlü baskı işleri
Fatura & İrsaliye & El İlanı & Broşür & Kartvizit
Kaşe & Cilt & Kitap & Dergi & Katalog basımı

34 YILLIK TECRÜBEMİZ İLE HİZMETİNİZDEYİZ

Körfez Ofset

MATBAACILIK - YAYINCILIK - REKLAMCILIK

İstiklal Cad. Bora Sok. Akbank Aralığı No : 3/B GEMLİK
Tel : (0.224) 513 96 83 Fax : (0.224) 513 35 95

İHALE İLANI

Bursa Orman İşletme Müdürlüğü

Gemlik 8 Kod Nolu, Mahmudiye 550-538 Kod Nolu Üst Yapı İşi Yapım işi açık ihale usülü ile ihale edilecektir.

İhale Kayıt No : 2006 / 91690

1- İdarenin

a) adresi : Yeni Yalova Yolu 4. Km. Osmangazi/Bursa

b) Telefon ve faks no : 224 211 40 90 - 224 211 40 85

c) Elektronik posta adresi (varsa) :

2- İhale konusu yapım işinin

a) Niteliği, türü ve miktarı : 3 ayrı yerde 9+100 Km ye 8190 m3 malzeme temini ve serilmesi

b) Yapılacağı yer : Gemlik Orman İşletme Şefliği, Mahmudiye Orman İşletme Şefliği

c) İşe başlama tarihi : Sözleşmenin yapıldığının tebliğ tarihinden itibaren 7 (yedi) gün içinde yer teslimi yapılarak işe başlanacaktır.

d) İşin süresi : Yer tesliminden itibaren 60(atmış) takvim günüdür.

3- İhalenin

a) Yapılacağı yer : Bursa Orman İşletme Müdürlüğü Toplantı Salonu

b) Tarihi ve saati : 04 / 08 / 2006 - 14:30

4. İhaleye katılabilme şartları ve istenilen belgeler ile yeterlik değerlendirmesinde uygulanacak kriterler

4.1. İhaleye katılma şartları ve istenilen belgeler

4.1.1 Tebligat için adres beyanı ve ayrıca irtibat için telefon ve varsa faks numarası ile elektronik posta adresi

4.1.2. Mevzuatı gereği kayıtlı olduğu Ticaret ve/veya Sanayi Odası belgesi

4.1.2.1. Gerçek kişi olması halinde ilk ilan veya ihale tarihinin içerisinde bulunduğu yılda alınmış ilgisine göre Ticaret ve/veya Sanayi Odasına veya ilgili Meslek odasına kayıtlı olduğunu gösterir belge.

4.1.2.2. Tüzel kişi olması halinde, mevzuatı gereği tüzel kişiliğin siciline kayıtlı bulunduğu Ticaret ve/veya Sanayi Odasından ilk ilan veya ihale ta rihinin içerisinde bulunduğu yılda alınmış, tüzel kişiliğin sicile kayıtlı olduğuna dair belge.

4.1.3. Teklif vermeye yetkili olduğunu gösteren imza beyannamesi veya imza sirküleri

4.1.3.1. Gerçek kişi olması halinde noter tasdikli imza beyannamesi

4.1.3.2. Tüzel kişi olması halinde ilgisine göre tüzel kişiliğin ortakları, üyeleri veya kurucuları ile tüzel kişiliğin yönetimindeki görevlileri belirten son durumu gösterir Ticaret Sicil Gazetesi veya bu hususları tevsik eden belgeler ile tüzel kişiliğin noter tasdikli imza sirküleri

4.1.4. 4734 sayılı kanunun 10 ncu maddesinin (a) (b) (c) (d) (e) (g) ve (i) bentlerinde sayılan durumlarda olunmadığına ilişkin yazılı taahhütname

4.1.5. Şekli ve içeriği idari şartnamede belirlenen teklif mektubu

4.1.6. Şekli ve içeriği idari şartnamede belirlenen geçici teminat

4.1.7. İhale konusu işin tamamı veya bir kısmı alt yüklenicilere yaptırılamaz.

4.1.8. İhale dokümanının satın alındığına dair belge.

4.1.9. Ortağı olduğu veya hissedarı bulunduğu tüzel kişilere ilişkin beyanname

4.1.10. Tüzel kişi istekli tarafından sunulan iş deneyim belgesinin aynı tüzel kişinin yarısından fazla hissesine sahip ortağına ait olması halinde sunulacak iş deneyim belgesinin başka bir tüzel kişiye kullandırılmayacağına ilişkin taahhütname

4.2. Ekonomik ve mali yeterliğe ilişkin belgeler ve bu belgelerin taşıması gereken kriterler

4.2.1. Bankalardan temin edilecek belgeler.

Teklif edilen bedelin % 10 undan az olmamak üzere istekli tarafından belirlenecek tutarda bankalar nezdindeki kullanılmamış nakit kredisini veya kullanılmamış teminat mektubu kredisini ya da serbest mevduatını gösterir yerli veya yabancı bankalardan alınacak belgeler

4.3. Mesleki ve teknik yeterliğe ilişkin belgeler ve bu belgelerin taşıması gereken kriterler

4.3.1. İş deneyim belgeleri

İsteklinin son on beş yıl içinde yurt içinde ve yurt dışında kamu veya özel sektörde sözleşme bedelinin en az % 70 i oranında gerçekleştirdiği veya % 50 si oranında denetlediği veyahut yönettiği idarece kusursuz kabul edilen ihale konusu iş veya benzer işlerle ilgili deneyimini gösteren ve teklif edilen bedelin % 50 oranından az olmamak üzere tek sözleşmeye ilişkin iş deneyim belgesi

4.3.2. Makine ve diğer ekipmana ilişkin belgeler

1 adet yükleyici

3 adet damperli kamyon çalıştıracağına dair taahütname

4.4. Bu ihalede benzer iş olarak orman yolu üst yapı işleri ve ihale konusu iş veya benzer işe denk sayılacak mühendislik veya mimarlık bölümleri orman mühendisliği, inşaat mühendisliğidir.

5. İhale tüm isteklilere açıktır.

6. İhale dökümanı Bursa Orman İşletme Müdürlüğü Yeni Yalova Yolu 4. km Osmangazi/Bursa adresinde görülebilir ve 50 YTL karşılığı aynı adresten temin edilebilir. İhaleye teklif verecek olanların, ihale dökümanını satın almaları zorunludur.

7- Teklifler ihale saatine kadar Bursa Orman İşletme Müdürlüğü Toplantı Salonu adresine verilebileceği gibi iadeli taahhütlü posta vasıtasıyla da gönderilebilir

8- İstekliler tekliflerini her bir iş kaleminin miktarı ile bu iş kalemleri için teklif edilen birim fiyatların çarpımı sonucu bulunan toplam bedel üzerinden verecektir. İhale sonucu üzerine ihale yapılan istekliyle her iş kaleminin miktarı ile iş kalemleri için teklif edilen birim fiyatların çarpımı sonucu bulunan toplam bedel uzerinden teklif birim fiyat sözleşme imzalanacaktır. Bu ihalede işin tamamı için teklif verilecektir.

9. İstekliler teklif ettikleri bedelin % 3 ünden az olmamak üzere kendi belirleyecekleri tutarda geçici teminat vereceklerdir.

10. Verilen tekliflerin geçerlik suresi ihale tarihinden itibaren en az 60 takvim günü olmalıdır.

11. Konsorsiyumlar ihaleye teklif veremezler. B- 3532

Bursa'da silah operasyonu

Bursa polisi, ruhsatsız silah ticareti yaptıkları iddiasıyla 3 şüpheliyi gözaltına aldı. Operasyonda 11 adet ruhsatsız tabanca ile 1 adet sustalı olarak tabir edilen bıçak ele geçirdi. Emniyet Müdürlüğü Kaçakçılık ve Organize Suçlar Şube Müdürlüğü'ne bağlı Organize Büro Amirliği'nden yapılan açıklamaya göre, silah kaçakçılığı yaptıkları iddiasıyla 3 kişi gözaltına alındı. Yaklaşık 2 ay önce dolandırıcılık yapan A.T. isimli şüpheliyi gözaltına alan polis, bu kişiden bir adet ruhsatsız tabanca ele geçirdi. Şüphelinin ifadesinde silahı satın aldığı kişiyi söylemesinin ardından harekete geçen polis, ekipleri Cumhuriyet Caddesi'nde bir adres tespit etti. Boya şirketi görümündeki işyerine mahkemeden alınan iznin ardından baskın düzenleyen polis ekipleri, masa çekmecesinde 10 adet ruhsatsız tabanca ve bir adet "sustalı" olarak tabir edilen bıçak ele geçirdi. Daha sonra söz konusu işyerinin sahibinin Halit K. (31) olduğunu belirleyen polis, bu kişinin peşine düştü. Yapılan araştırmaların ardından Kocaeli'nde olduğu belirlenen Halit K.'yı yakalamak için çalışmalarını hızlandıran Bursa Polisi, söz konusu kente çıkarma yaptı. Bu kişinin öğle namazını kıldıktan sonra bir çay ocağına gittiğini belirleyen polis, buraya baskın düzenledi. Gözaltına alınan Halit K.'nın üzerinde bir adet ruhsatsız tabanca ele geçirildi. Şüpheli polis tarafından Bursa'ya getirilirken, olayla ilgisi bulunduğu tespit edilen Ömer Faruk K.(38) de gözaltına alındı. Ayrıca A.T. isimli şahsa silah sattığı belirlenen Sabri A. da (34) gerçekleştirilen operasyonla yakalandı. Sabri A.'nın, A.T.'ye sattığı silahı Halit K.'den aldığını söylediği belirtildi. Toplam ele geçirilen 11 adet ruhsatsız tabancanın Karadeniz yapımı olduğu ve yaklaşık bin YTL karşılığında satıldığı bildirildi. Emniyette ifadeleri alınan şüpheliler, "Ruhsatsız tabanca ticareti yapmak, 6136 Sayılı Ateşli Silahlar Kanunu'na muhalefet ve polise yalan beyanda bulunmak" suçlarından Cumhuriyet Savcılığı'na sevk edildi.

Başka kadınla yaşamaya tazminat

Yargıtay Hukuk Genel Kurulu, evlilik birliği içerisinde iken başka kadınlarla birlikte olan, iyi bir gelire sahip olmasına karşın, özürlü çocuğu ve evin ihtiyaçları ile ilgilenmeyen kocanın, eşine maddi ve manevi tazminat ödemesine karar verdi. Alınanan bilgiye göre, davacı bir koca, eşinin ilgisizliği nedeniyle dava açarak özürlü çocuklarının velayetinin de karısına verilmesini istedi. Karısı ise davanın reddini ve boşanmaya hükmedildiği takdirde maddi ve manevi tazminata hükmedilmesini talep etti. Kartal 3. Aile Mahkemesi, çiftin boşanmasına, çocuğun anneye verilmesine, kadına nafaka ödenmesine karar verdi, ancak kadının tazminat istemini reddetti. Yargıtay Hukuk Genel Kurulu, yerel mahkemenin tazminat isteminin reddi yönündeki kararını bozdu. Hukuk Genel Kurulu'nun kararında, davayı açan kocanın, evlilik birliği içerisinde başka kadınlarla birlikte olduğunun, sadakatsiz davranışlar içinde bulunduğunun, düzenli ve iyi bir gelire sahip olmasına karşın, özürlü müşterek çocuk ve evin ihtiyaçları ile ilgilenmediğinin anlaşıldığı belirtildi. Kararda, Türk Medeni Kanunu'na göre, boşanmalarda, kusursuz veya az kusurlu tarafın, kusurlu taraftan maddi tazminat ve boşanmaya sebebiyet vermiş olaylar yüzünden kişilik hakları saldırıya uğrayan tarafın manevi tazminat isteyebileceğinin öngörüldüğü anımsatıldı.

'Gemlik Körfez' internette www.gemlikkorfezgazetesi.com

e-kayıt bugün sona eriyor

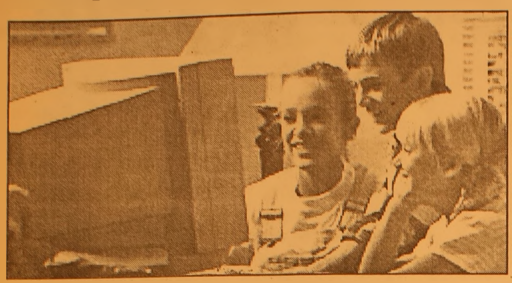

İstanbul, Ankara, İzmir, Adana ve Eskişehir'de bir hafta uzatılan "e-kayıt" süresi, bugünmesai saati bitiminde sona eriyor.
Milli Eğitim Bakanlığı'nın (MEB) 5 ilde ilköğretim okullarına internet üzerinden başlattığı kayıt uygulaması kapsamında, 1 Haziran-14 Temmuz ta rihleri arasında kayıt başvuruları alınmıştı.
Bu süre içinde söz konusu illerde toplam 268 bin 203 çocuğun kaydı girilmişti.
Ancak yaklaşık 300 bin civarında kayıt beklendiği için, e-kayıt süresinin 28 Temmuz'a kadar uzatılması kararlaştırılmıştı.
Süre uzatıldıktan sonra bugüne kadar kayıt yaptıranların sayısı İstanbul'da 162 bin 522, Ankara'da 56 bin 326, İzmir'de 37 bin 441, Adana'da 28 bin 215, Eskişehir'de 7 bin 875 olmak üzere toplam 292 bin 379'a ulaştı.
MEB yetkilileri, kayıt süresinin yeniden uzatılmasının mümkün olmadığını ve başka bir kayıt yöntemle kayıt yaptırılamayacağını vurgulayarak, velilerin yarın mesai saati bitimine kadar çocuklarının kaydını yaptırmasını istediler.
İstanbul, Ankara, İzmir, Adana ve Eskişehir'de ikamet eden veliler, Bakanlığın "www.meb.gov.tr" internet adresinden gi rerek çocuklarının kaydını yaptırabilecekler.

Açlık sınırı 573 YTL oldu

Türk-İş, 4 kişilik ailenin "açlık sınırını", 573 YTL 33YKr, "yoksulluk sınırını" ise 1.867 YTL 54 YKr olarak hesapladı.
Türk-İş'in hesaplamalarına göre, 4 kişilik ailenin dengeli ve sağlıklı beslenebilmesi için yapması gereken asgari harcamayı ifade eden ve "açlık sınırı" olarak adlandırılan tutar, geçen aya göre yüzde 0.31 artarak 571 YTL 57 YKr'den 573 YTL 33 YKr'ye yükseldi
Ailenin gıda harcamalarının yanı sıra kira, ulaşım, yakacak, elektrik, su, haberleşme, eğitim, sağlık, iletişim, kültür gibi temel

ihtiyaçları için gerekli olan ve "yoksulluk sınırı" olarak da ifade edilen tutar ise aynı dönemde 1.861 YTL 80 YKr'den 1.867 YTL 54 YKr'ye çıktı.
Hesaplamalara göre, yılın yedi ayında gıda harcaması tutarı yüzde 5.60 artarken, geçen yılın aynı döneminde bu oran yüzde 3.14'tü.
Gıda harcaması tutarı, son bir yılda yüzde 8.17 yükseldi.
Türk-İş'in "açlık ve yoksulluk sınırına" ilişkin açıklamasında, çalışanların bugün, yılbaşına göre sadece gıda için 30 YTL, temel ihtiyaçları için ise toplam 99 YTL daha fazla harcama yapmak durumunda bulundukları ifade edildi.
Bu yıl için hedeflenen enflasyon oranı temel alınarak ücretli ve emeklilere yapılan artışların, yılın 7 ayında gerçekleşen fiyat artışlarıyla "anlamını yitirdiği" ve "dar ve sabit gelirli kesimlerin satın alma gücünün gerilemeye devam ettiği" kaydedilen açıklamada, "SSK kapsamında çalışanların yaklaşık yarıya yakınının gelir düzeyi asgari ücrettir. Bazı işverenler tarafından yüksek bulunarak daha da düşürülmek istenen bugünkü asgari ücret ile sadece 6gün insan onurunun gerektirdiği yaşama düzeyini sağlamak mümkün olmaktadır" denildi.

'Gemlik Körfez' internette www.gemlikkorfezgazetesi.com

Vaillant
GEMLİK ANA BAYİİ
ULUKAYA DOĞALGAZ ISI SAN.
HÜSEYİN ULUKAYA - CÜNEYT DEMİRLİ ORTAKLIĞI

- DOĞALGAZ
- KOMBİ
- KAT KALORİFERİ
- MERKEZİ ISITMA
- RADYATÖR
- SPLİT KLİMALAR
- DOĞALGAZ SOBASI
- TESİSAT ve PROJE

Merkez: Kayhan Mh. 2 Nolu Cad. 9/A
Tel & Fax: (0.224) 513 88 26
Şube: Balıkpazarı Mah. Alemdar Cad. No:4
Tel: (0.224) 513 49 93
e-mail : c_demirli@yahoo.com
www.ulukaya.ticaret-ltd.com

Karapara aklama yöntemleri

Mali Suçları Araştırma Kurulu (MASAK), sık başvurulan karapara aklama yöntemlerini 11 başlıkta topladı ve bankalar, sigorta şirketleri, kargo şirketleri gibi yükümlü grupları dikkat etmeleri gereken "gösterge ler" konusunda uyardı.

MASAK'ın, AB'ye uyum çalışmaları çerçevesinde İtalya Ekonomi ve Maliye Bakanlığı ile yürüttüğü Karapara Aklanması ile Mücadele Kapasitesinin Güçlendirilmesi Projesi çerçevesinde, "Şüpheli İşlem Bildirim Rehberi" hazırlandı. Rehberde, en çok kullanılan aklama yöntemleri şöyle sıralandı:

- Şirinler (Smurfing) yöntemi: Şirinler yöntemi büyük tutarlı yasadışı fonların, dikkat çekmemek amacıyla çok sayıda kişi adına açılmış hesaplara bölünerek yatırılması.
- Parçalama (Structuring) yöntemi: Eldeki fonu insan sayısı yerine işlem sayısını artırmak suretiyle bildirimden kaçınma yolu.
- Vergi Cennetleri (Off-Shore Merkezler): Kıyı bankaları sağladığı gizlilik, politik istikrar, sıfır ya da sıfıra yakın vergilendirme, sermaye hareketlerinde tam serbesti, coğrafi konum olarak gelişmiş ülkelere yakınlık gibi avantajlara sahip oluyorlar.
- Tabela Bankaları (Shell Banks) - Herhangi bir ülkede fiziki bir hizmet ofisi bulunmayan, web adreslerinden ibaret olan, bankacılık işlemleri ve kayıtları açısından resmi bir otoritenin denetimine ve iznine tabi bulunmayan bankalar.
- Tabela Şirketleri (Paravan Şirketler) - Herhangi bir ticaret veya imalat faaliyetinde bulunmayan ve genellikle sınır-ötesi merkezlerde kurulan şirketler. Paravan şirketler sadece kağıt üzerinde bulunuyor.
- Göstermelik Şirketler (Nakit Para Kullanılan İşyerleri) - Bu yöntemde fast food, benzin istasyonu gibi nakit para akışının yoğun olduğu işyerleri kuruluyor. Bu tür işyerlerinin seçilmesinin nedeni bunların muhasebe denetimlerinin yapılmasının oldukça zor olması. Böylece yasa dışı kaynaklardan gelen fonlar, bu işyerlerinden elde edilen gelirlere karıştırılabiliyor.
- Oto Finans Borç Yöntemi (Loan-Back) - Bir finansal kuruluşa yatırılan suç geliri, sahibine kredi olarak geri dönüyor. Örneğin para aklayacak kişi, off-shore merkeze gidiyor ve parayı burada faaliyet gösteren A bankasına yatırıyor. Daha sonra kendi ülkesindeki C bankasına başvurarak, A bankasındaki hesabını teminat göstererek kredi talebinde bulunuyor. Krediyi C bankasına geri ödemiyor ve C bankası da bu kişinin teminat gösterdiği A bankasındaki parasını haciz ediyor.
- Döviz Büroları: Küçük banknotlar büyüklere veya eldeki para birimleri diğer para birimlerine çevrilebiliyor. Böylece finansal sisteme entegre edilmesi kolaylaşabiliyor.
- Resmi Olmayan Havale Sistemleri: Bu, paranın resmi transfer sistemleri kullanılmaksızın bir coğrafyadan diğerine transferini sağlayan bir havale sistemi. Ülkeden hiçbir fiziksel nakit çıkışı olmuyor. Sistem hem yasal hem de yasadışı fonların transferinde kullanılabiliyor. Sistemin temelinde güven yatıyor.
- Sahte veya Yanıltıcı Fatura (Hayali İthalat, İhracat) - Buna göre değeri çok düşük veya hiç olmayan bir mal ihraç edilmiş gibi gösteriliyor ve fatura buna uygun düzenleniyor, daha sonra yurt dışında bulunan suç geliri ihracat gelirmiş gibi gösterilerek ülkeye getiriliyor

HALKIMIZIN DİKKATİNE!

KEMİK ÖLÇÜMÜ yani OSTEODANSİTOMETRE TETKİKLERİNİ ARTIK İLÇEMİZDE

TOMOKAY 'da YAPTIRABİLECEKSİNİZ

Sessiz hastalık : OSTEOPOROZ (Kemik erimesi)

Orta yaşı geçince kadın-erkek ayırt etmeden herkeste kemik kütlesi azalır. Ancak menopoz sonrasında kadınlarda bu durum daha belirgindir.

OSTEOPOROZ'da kemikler daha delikli hale gelir. Kemik dayanıklılığı azalır. Ufak tefek kaza ve düşme kırıkla sonuçlanabilir.

Bir çok hastalıkta olduğu gibi ancak erken teşhisle bu hastalığa ENGEL OLMAK MÜMKÜNDÜR. Osteoporoz yani kemik erimesi teşhisi KEMİK ÖLÇÜMÜ (osteodansitometre) ile yapılmaktadır.

Konu ile ilgili hekimlerin isteği doğrultusunda çekim yapılmakla birlikte orta yaş üstünde ve 45 yaş öncesinde herkesin bir kez kemik ölçümü yaptırması kendi kemik kütlesi hakkında bilgi sahibi olmasını sağlayacaktır.

Tetkik ücreti 35 YTL olup (tek bölge ücretidir) herhangi bir sevke gerek olmadan çekiminizi yaptırabilirsiniz.

KEMİK ÖLÇÜMÜ TETKİKİ ÇOK KOLAYDIR

Hastaya herhangi bir ilaç verilmeden sırtüstü yatırılarak çekim yapılmaktadır. Yaklaşık 8 dakika içinde tetkik tamamlanır ve beş dakika sonra raporunuzu alabilirsiniz.

TOMOKAY
RADYOLOJİ MERKEZİ

- ✓ SPİRAL BİLGİSAYARLI TOMOGRAFİ (BT)
- ✓ ULTRASONOGRAFİ (US)
- ✓ RENKLİ DOPPLER ULTRASONOGRAFİ
- ✓ 4 BOYUTLU GEBELİK ULTRASONOGRAFİSİ
- ✓ GİRİŞİMSEL RADYOLOJİ (BİYOPSİ vb)
- ✓ OSTEODANSİTOMETRE (KEMİK OLÇÜMÜ)

Dr. Ziya Kaya Mah. Dutluk Sok. No: 3
(Eski SSK Hastanesi ile MIGROS arasında)
Gemlik - BURSA
Tel: (0.224) 513 65 29
513 65 30
Fax: (0.224) 513 65 18

Düşünsel Boyut

Yelda BAYKIZ
Gemlik Rotaract Kulübü
As Başkanı
e-mail:
yeldabykz@yahoo.com

ÇOCUKLARIMIZI NE KADAR ANLAYABİLİYORUZ?

Bugün sizinle zaman zaman olduğu gibi yine bir okuyucumun mektubunu paylaşacağım. Ancak okuyucum adının verilmesini istemediği için burada sadece tam metnine yer vereceğim.

OKUYUCU MEKTUBU

Sayın Baykız,

Gemlik Körfez Gazetesini ve sizin yazılarınızı sık sık internetten takip ediyorum. Ben Kocaeli'nde oturuyorum ama aslen Gemlikliyim. Size başımdan geçen bir olayı anlatmak istiyorum. Ben 1 çocuk annesi çalışan evli bir bayanım. Oğlum o zaman 9 yaşındaydı. Ben ve eşim çok yoğun bir tempoda çalışıyorduk. Çocuğumu sabah okula eşim bırakıyordu. Akşam servis eve teslim ediyordu. Ama ben ve babası evde olmuyorduk. Bu yüzden o da eve girer gibi yapıp aslında dışarı gidiyormuş. Komşularımızdan birinin bu olay dikkatini çekmiş. Akşam bize söyledi Babasıyla biz de para vermeme cezası verdik. Artık kaçmıyordu. Ancak yavaş yavaş çocuğumda bir agresiflik, bir tahammülsüzlük sezdim, bazen de içe dönüklük yaşıyordu. Biz de eşimle karar verdik.Ona arkadaş olsun diye bir yardımcı aramaya başladık. Sonunda İzmir'den yeni gelmiş 50 yaşlarında bir bayanı bana tavsiye ettiler, ben de hemen işe aldım. Bu bayan çalışmaya başladıktan 5 gün sonra oğlumun, çantasından para alıp cebine koyarken yakaladığını söyledi. Ama ben başta buna inanmadım, çok tepki gösterdim. Nasıl olurdu da bu kadar bolluk içerisinde yaşayan oğlum bu çirkin hareketi yapardı.? Acaba kadın mı yalan söylüyordu? Sanırım yüz ifademden anladı ve Kadıncağız kibarca, inanın yalan söylemiyorum dedi. Oğlumu sorguya çektim inkar etti. Ne yapacağımı bilemedim, ancak içimden bir ses bu olayın peşini bırakmamı söylüyordu. Yardımcı kadınımız 1 ay sonra bu olayın yenilendiğini söyledi. Bunun üzerine, bir akşam orta yere para koydum ve beklemeye başladım, gerçekten de oğlum sessiz sessiz geldi ve parayı aldı. Hemen koşup hırpalamaya başladım, o sırada yardımcım elimden tuttu ve gel kızım bak ben çocuğun dilini yeni yeni anlamaya başladım dedi.Bu çocuk anne ve babasına hasret kalmış,ilgisizlikten yapıyor dedi. Ama ne yapabilirdik ki ona iyi bir gelecek hazırlamak için çalışmak zorundayız dedim. Para her şeyin çaresi değil, ne olursa olsun çocuğuna bir anne ve baba sevgi ve şefkatini göstermelidir dedi. Daha sonra bir çocuk psikologundan yardım aldık. Şimdi oğlum derslerinde çok başarılı, bizimle sürekli diyalog içerisinde. İşte size anlattığım bu hikayeyi tüm anne ve babalar ibretle okusun istedim. Umarım mektubuma yer verirsiniz. Size şimdiden teşekkür eder, başarılarınızın devamını dilerim.

Okuyucuma bu mektubu için çok teşekkür ediyorum. Gerçekten dikkatli bir şekilde okunması gerekir. Bence de evlatlarımızın sosyal yaşamda bir birey olduğu ve her türlü insani duyguların aşılanmasına ihtiyacı olduğunu unutmamak gerekir.

GEMLİK Körfez GÜNLÜK SİYASİ GAZETE
ABONE OLDUNUZ MU?
ABONE OLUN
OKUYUN OKUTUN

Bebeği sağlıklı uyutmanın püf noktaları

Samsun Ondokuz Mayıs Üniversitesi (OMÜ) Tıp Fakültesi Öğretim Üyesi Çocuk Sağlığı ve Hastalıkları ve Neonatoloji Uzmanı Prof. Dr. Şükrü Küçüködük, bebeklerin ölüm ris kine karşı sırtüstü yatırılarak uyutulması gerektiğini söyledi. Prof. Dr. Şükrü Küçüködük, bebeğin uyku ortamının nasıl olması, ne kadar uyuması ve uyku problemlerinin nasıl çözümlenmesi gerektiği konularında bilgi verdi. Bebeklerin 3 aylık olana kadar tekerlekli bebek arabasına takılabilen, gerektiğinde evden dışarıya çıkıldığında kenarlarında tutacakları olan taşınır bebek yatağında ya da beşikte uyuyabileceğini belirten Küçüködük, "Üçüncü aydan 3 yaşına kadar kullanılan bebek karyolalarında koruma çubuklarının aralıkları kol ya da bacakların sıkışmaması için 2.5 santimden dar, bacakların da dışarı sarkmaması için 6 santimden geniş olmamalıdır. Yatak altlığıyla korkulukların tepesi arasında en az 60 santim yükseklik bulunmalıdır. Bebeğin yatağı karyolaya tam oturmalı, bebeğin kolunu, bacağını ya da başını sıkıştırabilecek kadar boşluklar olmamalıdır" dedi.

Bebeğin yatağının pamuklu kumaşla kaplanması ve çok yumuşak olmaması gerektiğine dikkat çeken Küçüködük, yüzüstü dönmesi durumunda havasız kalmasını önleyecek hava delikleri bulunmasının da önemine işaret etti.

"Bebekler sırtüstü yatırılarak uyutulmalı"

Yatak takımlarında sentetikten kaçınılması, yeni doğan bebekler için onu sıcaktan bunaltmayacak pamuklu örtüler ve ince battaniyeler kullanılması, bir yaşından sonra ise hafif ve sıcak tutan bir yorgan seçilmesi gerektiğine değinen Küçüködük, "Boğulma tehlikesine karşı bebekler en azından 2 yaşına gelene kadar yastık kullanılmamalıdır. Ani bebek ölümlerine karşı bebekler sırtüstü yatırılarak uyutulmalıdır" diye konuştu.

Bebeği huzursuz edebileceği için aşırı sarıp sarmalanmaması, oda ısısının ılık olmasının (18-20 santigrat derece) önemini anlatan Küçüködük, imkan varsa bebek odasına gece lambası ve oturulan odadan bebeğin rahatça kontrol edilebileceği bebek alarmı takılmasının gerekliliğini dile getirdi. İlk günlerde gece-gündüz kavramı gelişmediği için bebeklerin gelişigüzel saatlerde uyuduğunu, aylar geçtikçe uyku saatlerinin geceye kayacağını kaydeden Küçüködük, "Annelerin doktorlara en çok sorduğu sorulardan biri bebeğin ne kadar uyuması gerektiği konusudur. Çocuk doyurulduğu, gazı çıkarıldığı, sessiz ve ısısı ayarlanmış bir ortamda yatırıldığı sürece ihtiyacı olacak uyku süresi kadar uyur. Bebekler genellikle sorunları yoksa bir emzirmeden diğerine kadar uyku hallerini sürdürür. Çocuk büyüdükçe uyku ihtiyacı da azalır. 6 aylık bir bebekte günlük uyku süresi çocuktan çocuğa değişmekle beraber toplam 15 saat, 1 yaşında ise 14 saat kadardır. Her çocuğun kendine göre bir uyku düzeni vardır. Uyku genellikle günün aynı saatlerine rastlar.

ÇİZİYORUM

Barış Güler'in kaleminden

7 YAŞ

Eş değer ilaç kullanımıyla tasarruf

Türkiye'de, 2005 yılında eşdeğer ilaç kullanımıyla 615 milyon dolar tasarruf sağlandığı bildirildi. İlaç Endüstrisi İşverenler Sendikası Genel Sekreteri Turgut Tokgöz, yaptığı açıklamada, eşdeğer ilaç kullanımıyla sağlanan tasarrufun 2003 yılında 345 milyon, 2004 yılında ise 416 milyon dolar olduğunu söyledi. Tokgöz, Türkiye'de 2005 yılında eşdeğer ilaç tüketiminin, tutar olarak yüzde 38, kutu bazında ise yüzde 56 düzeyinde olduğunu kaydetti. 2004 yılı verilerine göre, dünya ilaç endüstrisinin kutu bazında yüzde 23'ünü eşdeğer ilaç pazarının oluşturduğunu ifade eden Tokgöz, dünyada eşdeğer ilaç kullanımının her geçen yıl arttığını bildirdi. ABD'de eşdeğer ilaç kullanımının kutu bazında yüzde 55-60 düzeyinde olduğunu belirten Tokgöz, eşdeğer ilaç kullanım oranının, orta ve doğu Avrupa ülkelerinde yüzde 60-75, İngiltere, Almanya, Danimarka ve Hollanda yüzde 40-55, Portekiz ve Fransa'da ise yüzde 10-15 arasında seyrettiğini bildirdi. Tokgöz, eşdeğer ilaç endüstrisinin, Avrupa Birliğinde de temel ilaç sağlayıcısı konumuna geldiğini dile getirdi.

GEMLİK MERKEZ AVCILIK ve ATICILIK İHTİSAS KULÜBÜ DERNEGİ

6 Ağustos 2006 Pazar günü
10.oo -19.oo saatleri arası
GEMLİK MERKEZ AVCILIK ve ATICILIK İHTİSAS KULÜBÜ'müzün düzenlemiş olduğu
TRAP, TEK KURŞUN, KOŞAR DOMUZ TABANCA
Atış müsabakalarına tüm Gemlik halkı davetlidir.
İsmail Hakkı Dursun - Kulüp Başkanı
AYRICA SÜRPRİZ HEDİYELER
Atış Yapılacak Yer: Umurbey Atış Poligonu
Aytepe üstü Umurbey / GEMLİK
Bilgi için Tel: 0.532 616 97 47 - 0.533 253 06 56

TURAN TRAFİK
ADNAN TURAN
Her türlü araç devir
Yeni kayıt, Plaka,
Ruhsat, Fenni muayene
Sigorta işlemleri yapılır.
Adres: Gürle İş Merkezi
Kat: 1 No: 66 - GEMLİK
Tel : (0.224) 514 62 02
GSM: (0.537) 933 25 26

SATILIK DAİRE
Küçük Kumla Siteler Mahallesi
Karaağaç Sitesi Ertur 9. Sitesi
C Blok 5 nolu daire
Sahibinden satılıktır.
GSM : (0.542) 726 18 23

Türkiye 5.'si
Bursa 1.'si
Murat Pasin
2006
OKS'de
Türkiye 7.'si
Bursa 2.'si
Aysun Mutlu
geleceği birlikte kazandık
www.kulturdersanesi.com.tr
KÜLTÜR DERSANELERİ BURSA KÜLTÜR KOLEJİ
KÜLTÜR DERSANELERİ BURSA KÜLTÜR KOLEJİ
Murat Pasin; özel okullar sınavı Türkiye 3., Bursa 1.'si ve Aysun Mutlu; Türkiye 5.'si ve Bursa 3. sü olmuştur.
KÜLTÜR DERSANELERİ
BURSA KÜLTÜR KOLEJİ
İhsaniye (OKS) : 249 79 79 - Sarıtaş (OKS): 223 15 15
Beşevler (OKS) : 451 11 12 İnegöl (OKS) : 713 53 51
Gemlik (OKS) : 514 00 10 Bursa (ÖSS) : 224 95 95 Gemlik (ÖSS) 512 34 34
İnegöl (ÖSS) : 713 05 05 / Bursa Kültür Koleji : 267 00 72

Güneş ışınlarından her yıl 60 bin ölüm

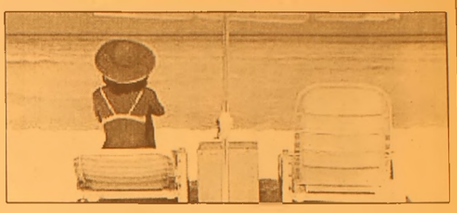

Dünya Sağlık Örgütü (DSÖ), çoğu cilt kanserinden olmak üzere her yıl 60 binden fazla insanın aşırı güneş ışınlarının etkisinden ötürü hayatını kaybettiğini bildirdi. DSÖ Halk ve Çevre Sağlığı Direktörü Dr. Maria Neira, bu tip kanserlerin yüzde 90'ına güneşten gelen morötesi (ultraviyole-UV) ışınların neden olduğunu belirterek, güneşten kaynaklanan radyas yonun ayrıca sıklıkla güneş yanığı, cilt yaşlanması, katarakt, kornea üzerinde pembe renkli üçgen bir dokunun gelişmesi olan pterigium ve çeşitli hastalıkların kaynağı olduğuna işaret etti. DSÖ yet kilisi açıklamasında, "Hepimizin güneşe gereksinimi var, hatta olmazsa ölürüz. Ne şanslıyız ki, morötesi ışınlardan kaynaklanan melanoma, diğer cilt kanserleri ve katarakt basit önlemlerle engellenebilir" dedi. Morötesi ışınların vücutta raşitizm, osteomalasia ve osteoporoz gibi kemik rahatsızlıklarını önleyen D vitaminin üretimi için elzem olduğuna işaret edilen açıklamayla yayınlanan raporda, insanlara güneşin zararlı etkilerinden korunmaları için gölgede kalmaları, koruyucu faktörü en az 15 olan güneş kremi kullanmaları ve bronzlaşma salonlarından uzak durmaları salık verildi. Öte yandan, Kanada'da üretilen ve giyen kişiyi çok fazla güneşin altında kaldığında uyararak, güneşin zararlı etkilerine karşı koruyan bikini, piyasaya çıkmadan büyük ilgiyle karşılaştı. Kemerine bir morötesi ışın ölçer yerleştirilen bikini, giyen kişi güneşe çıktığında "bip" sesiyle uyarıyor.

NÖBETÇİ ECZANE

28 Temmuz 2006 Cuma
ERÇEK ECZANESİ
Ahmet Dural Meydanı
Tel : 513 20 05 GEMLİK

GEMLİK'İN İLK GÜNLÜK GAZETESİ
GEMLİK Körfez
GÜNLÜK SİYASİ GAZETE
YEREL SURELİ YAYIN
YIL : 34 SAYI : 2504
FİYATI : 0.25 YTL. (KDV Dahil)
Sahibi : Kadri GÜLER
Sorumlu Yazı İşleri Müdürü : Serap GÜLER
Haber Müdürü : Seyfettin ŞEKERSÖZ
İstıkıal Cad. Bora Sok. No:3/B
Tel : 513 96 83 Fax : 513 35 95 GEMLİK
Yönetim ve Basım Yeri : KÖRFEZ OFSET
Matbaacılık-Yayıncılık-Reklamcılık Tesisi
İstiklal Cad. Bora Sok. No:3/B GEMLİK
(Dini bayram Günleri ve Pazar günleri yayınlanmaz)

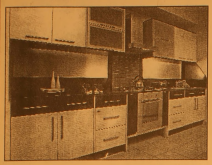

UZAY®
mutfak & banyo

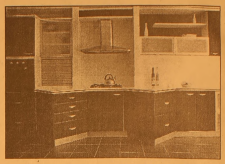

Modern çizgiler, sıradışı tasarımlar ve yeni bir yaşam tarzı...
UZAY'da mutfaklar hayatın keyfi haline geliyor

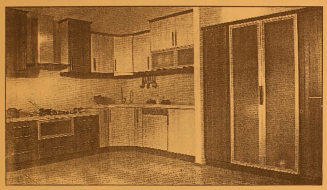

Evinizin pratik ihtiyaçları için doğru çözümler, küçük detaylar için farklı öneriler ve mutfak keyfi için tek adres : UZAY MUTFAK

Modern ve estetik tasarımı, en küçük ayrıntısında bile kendini gösteren kaliteli malzemesi, ekonomik fiyatı ve taksit avantajlarıyla, evler UZAY manzarasına kavuşuyor.

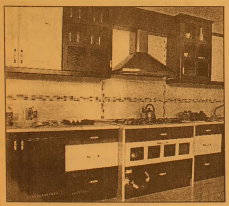

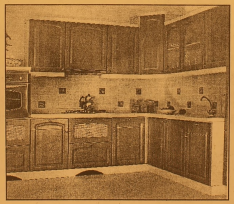

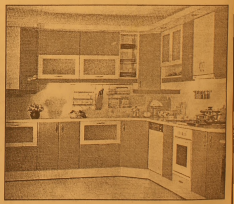

GEMLİKLİLERİN HİZMETİNE AÇILDIK...

Mustafa KARA

Orhangazi Cad. No: 82 / B Gemlik / BURSA TEL : 514 59 79

ÖZEL AYKENT İLKÖĞRETİM OKULU

"İyi bir gelecek Aykent ile başlar"

Özel Aykent İlköğretim Okulu ve Anasınıfı 2006-2007 dönemi kayıtları başladı

Gemlik - Orhangazi yolu 2. Km.
Umurbey Pasabahçeler Mevkii
Tel : 513 50 84 GEMLİK
www.aykentilkogretim.k12.tr

Deneyimli kadromuz ve çağdaş eğitim anlayışıyla sizlere en yakın ozel okuluz

OKULUMUZUN YETİŞTİRDİĞİ ÖĞRENCİLER: Hoşgoruludur, şeffaftır, Olaylara profesyonellikle yaklaşır ve çozer. Planlıdır, çalışmalarını planlar ve uygular. Evrenseldir, çağa ayak uydurmasını bilir, Yeniliklere açıktır, Sureç odaklıdır, paylaşımcıdır. Her zaman ve her konu da ozveri ile çalışır. Vefakardır, dostlarını asla unutmaz, Surekli egitim ilkesi ile hareket eder. Kararlı ve tutarlıdır, kendi kararlarını verir ve uygular. Ozguveni tamdır. Her yerde ve her ortamda kendini ispatlar. Engel tanımaz. "BAŞARACAĞIM" der ve başarır ...

2006-2007 EGİTİM ve OĞRETİM YILI ÜCRETLERİMİZ

SINIFLAR	FİYAT
ANA SINIFI	3.300 YTL
1.SINIF	4.000 YTL
2. SINIF	4.750 YTL
3. SINIF	4.750 YTL
4. SINIF	4.750 YTL
5. SINIF	4.750 YTL
6. SINIF	4.750 YTL
7. SINIF	4.750 YTL
8. SINIF	4.750 YTL

Not : Ücretlerimize Eğitim-Öğretim, yemek, servis ve KDV dahildir

GEMLİK'İN İLK GÜNLÜK GAZETESİ

GEMLİK

Körfez

TARAFSIZ SİYASİ GAZETE

29 Temmuz 2006 Cumartesi info@gemlikkorfezgazetesi.com 25 Ykr

Körfez OFSET'te

BİR GÜNDE DAVETİYENİZ HAZIR

Yüzlerce çeşit hem ucuz, hem kaliteli

Tel : 513 96 83

İstiklal Caddesi Bora Sokak Akbank Aralığı Stüdyo Prestij yanı No : 3/B GEMLİK

OKS sonuçlarına göre Namık Kemal İlköğretim Okulu başarı sıralamasında birinci ve üçüncü sırayı aldı

Anadolu Lisesi'ni kazananlar belli oldu

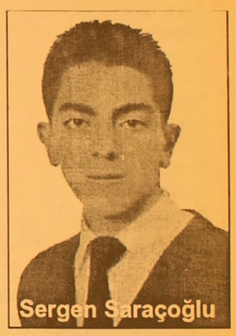
Sergen Saraçoğlu

OKS sınavında başarılı olarak Gemlik Celal Bayar Anadolu Lisesi'ni kazananlar belli oldu. 120 ögrencinin kesin kayıt yapacagı Gemlik Celal Bayar Anadolu Lisesi'ne ilçe merkez ve köylerinden 112 öğrenci girmeyi başarırken, 8 öğrenci Bursa merkezden, 2 ögrenci de İstanbul ve Diyarbakır'dan sıralamayı kazandı. Okula birincilik ile giren Sergen Saraçoğlu oldu. Haberi sayfa 3'de

Güne Bakış

Kadri GÜLER
kadri_guler@hotmail.com

Temmuz heyecanı..

Temmuz ayının en buyuk ozelligi OKS ve ÖSS sınavlarının sonuçlanmasıdır.

Milyonlarca aile ilkokul birinci sınıftan başlayarak süren çetin bir eğitim mucadelesinin sonuda çocuklarının gelecegini kurabilmek için didinir dururlar.

Bozuk eğitim sistemimiz birbuçuk milyon genci universitesi kapılarına surukler ama bu kapılardan içeriye girebilenlerin sayısı 200 bin civarındadır.

Bir 100 bin öğrenci de fasa fiso okullara gi rerler, sırf bir yüksek okul diploması bulundurmak için.

Onceleri kız istemede iyi araçtır, diploma ama gunumuzde geçerliligi kalmadı.

Onemli olan, okulu bitirip saglıklı bir iş bulabilmektir..

Devlet kaliteli öğrenci yetiştiremediği için veli ler çocuklarını dershanelere gondermek zorunda kalıyorlar.

Dershane sektöru ise katrılyonlar kaldırıyor halkın cebinden.

Bu sistemde bir yanlışlık var ama bunu devlet gormuyor.

Gorse duzeltmeye çalışır

Giderek eğitim de saglıkta paralı olmaya başladı.

Yani kaliteli eğitim ve saglık hizmete alabilmek için paranın olması zorunlu.

Parası olan kaliteli hizmeti alırken, parası olmayan alamayacak!

İşte size eşitsizlik...

Neyimiz duzgun ki egitimimiz duzgun olsun.

Su Düştü Şelalesi'nin ödeneği yerinde kullanılacak

Haydariye Köyü Muhtarlıgı ile AKP İlçe yonetimini karşı karşıya getiren Haydariye Köyü sınırları içindeki Su Düştü Şelalesi yol ödeneğinin yerinde kullanılacağı bildirildi. AK Parti Bursa Milletvekili Altan Karapaşaoglu ile İlçe Başkanı Enver Şahin, İl Genel Meclis ve Belediye Meclis üyeleri ile kadın kolları ve gençlik kolları üyeleri dun koye giderek Muhtar Halil İbrahim Pak ile görüştuler.

Seyfettin ŞEKERSOZ'ün haberi sayfa 5'de

SSK'dan emeklilere sahte kurye uyarısı

SSK Başkanvekili Özkan Dalbay, SSK emeklilerinin, evlerine gelerek maaşlarını hemen alabilmeleri için 40 YTL kargo ücreti ödemeleri gerektiğini söyleyen kişilere itibar edilmemesini istedi. Sayfa 8'de

Vergi dairelerinde MTV mesaisi

Gelir İdaresi Başkanlığından yapılan açıklamada, MTV ikinci taksidi için ödeme süresinin 31 Temmuz Pazartesi günü sona erdiği hatırlatılarak, Motorlu Taşıtlar Vergisi (MTV) ödemelerinde yığılmanın önüne geçebilmek için, Ankara, İstanbul, İzmir, Adana ve Bursa ve Gemlik'teki vergi dairelerinin, bugün hizmet vereceği bildirildi.

Özcan Vural Milliyet'te

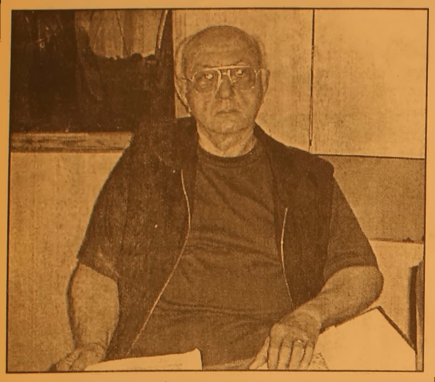

Seyfettin ŞEKERSÖZ

Gazetemiz köşe yazarlarından Dr. Özcan Vural'ın yazıları 24 Temmuz 2006 tarihinden itibaren Milliyet'in İnternet sayfasında yayınlanmaya başladı.

Bu güne kadar 6 yazısı yayınlanan "Yazıyorum" başlıklı köşe yazarımız Dr. Özcan Vural "Eski Gemlik neredesin?" yazısı ile Ulusal gazetelerden Milliyet İnternet sayfalarında okuyucularıyla buluştu. Milliyet Gazetesi'nin İnternet sütununda manşet altındaki (blog) tuşuna tıklandığında yazarımızın düşüncelerini kaleme aktardığı güzel yazılarını okuyabilirsiniz. Dr. Özcan Vural, yazılarının daha geniş bir çevreye iletilmesinden dolayı çok mutlu ve gururlu olduğunu söyledi.

ELEMAN ARANIYOR

PERDE RAYI TAKABİLECEK ELEMAN ARANIYOR

ÖZLEM MEFRUŞAT

Tel : 513 30 83

BURSA HAKİMİYET VE KENT GAZETELERİNE İLAN ve REKLAM ALINIR

Her türlü alım-satım, eleman ilanlarınız ve reklamlarınız için bizi arayın

KÖRFEZ REKLAM

İstiklal Caddesi Bora Sokak No : 3/B GEMLİK (Akbank aralığı Stüdyo Prestij yanı

Tel : (0.224) 513 96 83 Fax : 513 35 95

Kumsaz üvey evlat mı?

Seyfettin ŞEKERSÖZ

Gençali Mahallesi ve Kumsaz bölgesinin Gemlik Belediyesi sınırlarına alınma sının ardından hiçbir hizmet alamadıklarını belirten yerli halk belediyeye tepki gösteriyor. Yaklaşık 4500 hane ve 50 bin civarındaki nüfusuyla başta ulaşım sorunu olmak üzere bir çok problemlerinin bulunduğunu belirten Gençali Mahallesi Muhtar vekili Özcan Şahin, belediyeye verdikleri dilekçe ve şikayetlere cevap alamadıklarını söyledi. Yaz sezonunun gelmesiyle birlikte nüfusun daha da artarak sıkıntıların içinden çıkılmaz bir hale geldigini ifade eden Şahin, Gemlik Belediyesinin biran önce harekete geçerek Kumsaz'a sahip çıkmaları gerektiğini savundu.

Muhtar vekili Özcan Şahin, *"Gemlik Belediyesi'ne bağlanıldıktan sonra muhtarlık tarafından yapılan hizmetler haricinde belediyenin hiçbir hizmeti olmamıştır. Gerekli yerlere yaptığımız müracaatlar sonuçsuz kaldı. En önemli sıkıntıların başında ulaşım sorunu geli yor. Kurşunlu'dan saat başı kalkan otobüs yada minibüsler Gençali Mahallesi'nin ihtiyacını karşılayamı yor. Gemlik'e ulaşımda halkımız zorluk çekiyor, ilçe pazarına dahi rahat gidilemi yor. Okula giden çoluk çocuğumuz karda kışta perişan oluyor. Bunları belediye yetkililerine defalarca söyledik, dilekçeyle müracaat ettik, hiçbir cevap alamadık"* dedi.

SAHİLLERİMİZE YAZIK OLUYOR

Yaz sezonunda yerli turistlerin tercih ettiği mekanlardan birinin de Kumsaz Plajı olduğunun altını çizen Gençali Mahallesi Muhtar Vekili Şahin, belediyenin yapması gereken yol ve çevre düzenlemelerini yapmadığını ifa de ederek, *"Plaj ihalesini alan firmalar elle rinden geldikçe vatandaşın sorunlarını çözmeye çalışıyorlar. Sezon başlamadan önce istediğimiz iş makinesi bile gelmedi. Sazlık olan yerler, düzenlenmesi gere ken bölgeler bile ihaleyi alan firmalar tarafından yapıldı. Geçtiğimiz günlerde yagan aşırı sağanak yagmur yüzünden bozulan yürüyüş yolu halen yapılmamıştır. Ara yolların düzensiz ve bozuk olması ayrı bir sorun olarak kar şımıza çıkmaktadır. Yaşadıgımız yerlere sahıp çıkmaya çalışı yoruz. Fakat bir yere kadar yetebiliyoruz. Sahıllerimize sahip çıkmalıyız. Milli servetimize yazık oluyor"* dedi.

SAĞLIK OCAĞINDA DOKTOR YOK!

50 bin civarında nufusu olan Gençali Mahallesi'n de bulunan Saglık Ocagı'nda doktor olmamasından dolayı kapalı olduğunu da belirten Şahin, *"Yaz aylarında tehlikelerin artmasına özellikle bir boğulma olayı karşısında müdahale edecek uzmanın bulunmaması vatandaşlara sıkıntı yaşatıyor. Acil bir durum karşısında saat başında kalkan araçları beklemek zorunda kalıyoruz. Bu da erken müdahale için geç kalınmış bir durum yaratıyor"* dedi.

Şahin, belediyeye bağlanmadan önce iş makinelerinden, traktöre varana kadar her türlü alet ve makinelerle ihtiyaç doğrultusunda hizmet verebildiklerini fakat belediyeye bağlandıktan sonra tüm araçlara el konularak atıl duruma getirildiğini soyledi.

OKS sonuçlarına göre Namık Kemal İlköğretim Okulu başarı sıralamasında birinci ve üçüncü sırayı aldı

Celal Bayar Anadolu Lisesi'ni kazananlar belli oldu

Seyfettin ŞEKERSÖZ

OKS sınavında başarılı olarak, Celal Bayar Anadolu Lisesini kazanan öğrenciler dün belli olurken Namık Kemal İlköğretim Okulu büyük başarı göstererek birinci ve üçüncü sırayı aldı. Namık Kemal İlköğretim Okulu'ndan mezun olan Sergen Saraçoğlu'nun birinci sırada girdiği Celal Bayar Anadolu Lisesine Cumhuriyet İlköğretim Okulundan mezun olan Enes Karaçavuş ikinci yine Namık Kemal İlköğretim Okulu'ndan mezun olan Sezer Cansu üçüncü sırada girmeyi başardılar. 120 öğrencinin kesin kayıt yapacağı Gemlik Celal Bayar Anadolu Lisesi'ne ilçe merkez ve köylerinden 112 öğrenci girmeyi başarırken, 12 öğrenciden 8'i Bursa merkezden 2'si ise İstanbul ve Diyarbakır'dan oldu. Celal Bayar Anadolu Lisesine kesin kayıt yaptıracak olan öğrencilerin tam listesi şöyle:

GEMLİK CELAL BAYAR ANADOLU LİSESİ'NİNİ KAZANANLAR

ADI SOYADI	OKS PUANI	MEZUN OLDUĞU OKUL
1- Sergen SARAÇOĞLU	437,014	Namık Kemal İlköğretim Okulu
2- Enes KARAÇAVUŞ	423,731	Cumhuriyet İlköğretim Okulu
3- Sezer CANSU	404,791	Namık Kemal İlk. Okulu
4- Mahmut Sercan ÇOLAKOĞLU	403,739	Gemlik Tic. San. Gazi İlk. Okulu
5- Halit ŞENER	398,873	Şehit Cemal İlk. Okulu
6- Ezgi Cansev GÖKÇE	395,282	Gemlik Tic. San. Gazi İlk. Okulu
7- Asya BAŞARAN	392,968	Gemlik Tic. San. Gazi İlk. Okulu
8- Hasan Yasin CAMLIOĞLU	391,695	Şehit Cemal İlköğretim Okulu
9- Samet SADE	389,881	Gemlik Tic. San. Od. Gazi İlk. Ok.
10- Oğuz Ahmet ÖZGÜVEN	387,928	Cumhuriyet İlk. Okulu
11- Lyubomyr KOLOTILINA	387,472	Hamidiye İlköğretim Okulu
12- Esra BAYINDIR	386,453	Hamidiye İlköğretim Okulu
13- Gürkan GÜVEN	385,178	Gemlik Tic. San. Od. Gazi İlk. Ok.
14- Merve DURAN	384,995	Şehit Cemal İlköğretim Okulu
15- Feyza POTUR	383,002	Şehit Ethem Yaşar İlk. Okulu
16- Gokhan ASLAN	392,981	Cumhuriyet ilköğretim Okulu
17- Şükran ORAL	381,887	Şehit Ethem Yaşar İlk. Okulu
18- Alican ÖZKAN	381,22	Şükrü Şenol İlköğretim Okulu
19- Burcu APAYDIN	379,437	Gemlik Tic. San. Gazi İlk. Okulu
20- Alper AŞIK	378,291	Şükrü Şenol İlköğretim Okulu
21- Ahmet Faruk ALP	377,323	Şehit Cemal İlköğretim Okulu
22- Betül ALTIN	376,854	Şükrü Şenol İlköğretim Okulu
23- Aykut KARAGÖZ	375,531	Cumhuriyet İlköğretim Okulu
24- Ceyhun GÜLLER	372,585	Borusan İlköğretim Okulu
25- Oğuzhan TURUNÇ	372,407	Cumhuriyet İlköğretim Okulu
26- Kübra ÇETİN	372,296	Gemlik Tic. San. Od. Gazi İlk. Ok.
27- Aygün ÇAMLICA	371,673	Cumhuriyet İlköğretim Okulu
28- Muhammed SOYLAR	371,132	Cumhuriyet İlköğretim Okulu
29- Seda KARAARSLAN	370,692	Lale Kemal Kılıç İlköğretim Okulu
30- Kadri KALDIRIM	370,651	Şehit Cemal İlköğretim Okulu
31- Yahya Zekeria ATAMAY	369,294	Atatürk İlköğretim Okulu
32- Nazan ÇOLAK	369,087	Kurtul İlköğretim Okulu
33- Tuğçe CAN	368,847	11 Eylül İlköğretim Okulu
34- Ahmet Kutluhan GÜNGÖR	368,368	Gemlik Tic. San. Od. Gazi İlk. Ok.
35- Dilansu KAHRAMAN	368,149	Gemlik Tic. San. Od. Gazi İlk. Ok.
36- Emine ELİKESİK	368,122	Şehit Ethem Yaşar İlköğr. Okulu
37- Elif MEKİK	367,932	Borusan İlköğretim Okulu
38- Cem İŞLEK	366,779	Şükru Şenol İlköğretim Okulu
39- Furkan ARABALI	366,575	Cumhuriyet İlköğretim Okulu
40- Egemen Dildar TUAÇ	366,137	100. Yıl İlköğretim Okulu
41- İzzet DİNCER	364,606	Cumhuriyet İlköğretim Okulu
42- Zeynep DÖNMEZ	364,073	Gemlik Tic. San. Gazi İlk. Okulu
43- Abdulkadir FIRTINA	363,811	Şehit Ethem Yaşar İlköğr. Okulu
44- Abdullah İNCE	363,587	Şehit Cemal İlköğretim Okulu
45- Ayşin ARSLAN	363,542	Cumhuriyet İlköğretim Okulu
46- Ömer DEMİROK	363,261	Cumhuriyet İlköğretim Okulu
47- Ömer Melih KILIÇ	363,2	100. Yıl İlköğretim Okulu
48- Ahmed Said ADANUR	362,505	11 Eylül İlköğretim Okulu
49- Anıl DORU	362,195	Şehit Ethem Yaşar İlköğr. Okulu
50- Elçin ARIDİL	361,471	Cumhuriyet İlköğretim Okulu
51- Volkan AKDAĞ	360,96	Lale Kemal Kılıç İlköğr. Okulu
52- Zeynep ÖZBOSTANLAR	360,9	Cumhuriyet İlköğretim Okulu
53- Aydan DEMİR	360,744	Şukru Şenol İlköğretim Okulu
54- Melike ATMACA	359,451	Cumhuriyet İlköğretim Okulu
55- Göksu YILDIRIM	359,016	100. Yıl İlköğretim Okulu
56- Yonca Yasemin ÖZÇELİK	358,687	Gemlik Tic. San. Gazi İlk. Okulu
57- Mustafa Recep GEMİCİ	358,358	Şükru Şenol İlköğretim Okulu
58- Hande ASLAN	358,311	Cumhuriyet İlköğretim Okulu
59- Başak TİLKİ	357,599	Cumhuriyet İlköğretim Okulu
60- İsmail CANSEVEN	357,427	Borusan İlköğretim Okulu
61- Tunahan KAYA	357,008	Gemlik Tic. San. Gazi İlk. Okulu
62- Hüseyin ŞEN	356,772	Atatürk İlköğretim Okulu
63- Ecem AKYILDIZ	356,731	Özel Emine Örnek İlköğr. Okulu
64- Emre MERT	356,56	Cumhuriyet İlköğretim Okulu
65- Mert ÖZEN	356,494	Şükrü Şenol İlköğretim Okulu
66- Feyza ÖZEL	354,892	Cumhuriyet İlköğretim Okulu
67- Derşan Can URAY	354,578	Gemlik Tic. San. Gazi İlk. Okulu
68- Berk YILMAZ	353,942	Şehit Cemal İlköğretim Okulu
69- Ramazan Ersoy SİS	353,903	Gemlik Tic. San. Gazi İlk. Okulu
70- Kadir TATLIPANAR	353,716	Gemlik Tic. San. Gazi İlk. Okulu
71- Üsame ÇITLAK	353,571	Şükrü Şenol İlköğretim Okulu
72- Gökçe GÖKDENİZ	353,292	Gemlik Tic. San. Gazi İlk. Okulu
73- Çağrı BOYALIKLI	352,923	Cumhuriyet İlköğretim Okulu
74- Abdullah YASİN	352,745	Gemlik Tic. San. Gazi İlk. Okulu
75- İsmail BOZKURT	352,696	Cumhuriyet İlköğretim Okulu
76- Akif YILMAZ	351,972	Gemlik Tic. San. Gazi İlk. Okulu
77- Tuğçe AYPEK	351,807	Umurbey Abd. Fehmi İlk. Okulu
78- Berrak YILMAZ	351,793	Şükrü Şenol İlköğretim Okulu
79- Oğuzhan TOPÇU	350,462	Cumhuriyet İlköğretim Okulu
80- Sena Ebrar BOZ	350,433	Şükrü Şenol İlköğretim Okulu
81- Mecit SÖNMEZ	350,381	Atatürk İlköğretim Okulu
82- Gülcihan VURAL	350,254	Kükürtlü Tic. San. İlköğr. Okulu
83- Onur YÜCEER	349,727	Lale Kemal Kılıç İlköğr. Okulu
84- Merve DEDE	349,029	Şükrü Şenol İlköğretim Okulu
85- Ebuzer DEMİRCİ	347,916	Şehit Ethem Yaşar İlköğr. Okulu
86- Merve İŞGÜDER	347,459	Gemlik Tic. San. Gazi İlk. Okulu
87- Bade MAYA	347,291	Şehit Cemal İlköğretim Okulu
88- Cihan BEKAR	347,287	Cumhuriyet İlköğretim Okulu
89- Vecihe GİZEM	347,132	Şükrü Şenol İlköğretim Okulu
90- Ezgi SARIGİL	346,322	Gemlik Tic. San. Gazi İlk. Okulu
91- Servet BAYRAMOĞLU	346,308	Atatürk İlköğretim Okulu
92- Cansu DUMAN	345,863	Şehit Ethem Yaşar İlköğr. Okulu
93- Nesli AKSU	344,89	Cumhuriyet İlköğretim Okulu
94- Mesut BAYKAN	344,828	11 Eylül İlköğretim Okulu
95- İlker DEMİRCİ	344,798	Said Süheyla Bidirner İlk. Okulu
96- Elif ATMACA	343,721	Gemlik Tic. San. Gazi İlk. Okulu
97- Sümeyye EYLÜL	343,25	Gemlik Tic. San. Gazi İlk. Okulu
98- Aycan GÜLERYÜZ	342,901	Cumhuriyet İlköğretim Okulu
99- Mücahit KESKİN	342,731	Koç İlköğretim Okulu
100- Engin DİNÇ	342,421	Lale Kemal Kılıç İlköğr. Okulu
101- Serhat YILDIZ	342,205	İ.M.K.B.75. Yıl Yatılı İlk.BölgeOk.
102- Esra KILIÇ	342,112	Şehit Cemal İlköğretim Okulu
103- Safiye ÇAKMAK	341,93	Şehit Ethem Yaşar İlköğr. Okulu
104- Nuri Mustafa MEHMED	341,704	Ovaakça İlköğretim Okulu
105- Ayşe ÖZ	340,699	Lale Kemal Kılıç İlköğr. Okulu
106- Erdem CERRAH	340,513	Gemlik Tic. San. Gazi İlk. Okulu
107- Menekşe ÇAM	340,201	Kurtul İlköğretim Okulu
108- Tarık ÇALIŞKAN	339,658	Mollafenari İlköğretim Okulu
109- Osman ERBİL	339,573	Turgut Yılmazıpek Pasiyonlu İlk. Ok.
110- Koray TUMBA	339,067	Gemlik Tic. San. Gazi İlk. Okulu
111- Emre DEMİRCAN	338,348	Hamidiye İlköğretim Okulu
112- Merve OĞULMUŞ	338,311	Cumhuriyet İlköğretim Okulu
113- Diler ÖZDEMİR	338,241	Hamidiye İlköğretim Okulu
114- Ramazan AKAT	337,831	Şehit Ethem Yaşar İlköğretim Okulu
115- Şura TAYINCI	337,811	Cumhuriyet İlköğretim Okulu
116- Tarık KURT	337,467	Şehit Cemal İlköğretim Okulu
117- Burak BAYER	337,264	Milli Eğitim Vakfı İlköğretim Okulu
118- Hasan Soyturk BİLGİN	337,199	Gemlik Tic. San. Gazi İlk. Okulu
119- Güzide YALÇINKAYA	337,132	Gemlik Tic. San. Gazi İlk. Okulu
120- Süleyman GÜNDOĞDU	336,969	Şükrü Şenol İlköğretim Okulu

GEMLİK Körfez GÜNLÜK SİYASİ GAZETE

Minibüs Garajı girişinde seyyarlar çoğaldı

Seyfettin ŞEKERSÖZ

Kapatılan Minibüs Garajı'nın bulunduğu dere üstü alanında seyyarlar tezgah açmaya devam ediyor. Etrafının demir bariyerlerle çevrili olması nedeniyle araçların giremediği alanda tezgahını açan seyyar esnaf, rahatlıkla satış yapabiliyor. Sürekli seyyar tezgahının açıldığı dere üstüne denetim yapılamadığı için çevredeki esnafında tepkisi her geçen gün çoğalıyor. Gemlik'in adeta seyyar cenneti olması nedeniyle hem kaldırımları hem de cadde ve sokak kenarlarında bulunan her yere rahatlıkla tezgah açılmasının önüne geçilemiyor.

Dijital Santral asılsız ihbarları bitirdi

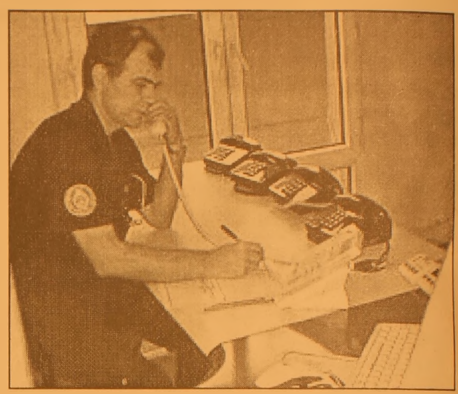

Bursa Büyükşehir Belediyesi İtfaiyesi ve Afet Koordinasyon Merkezi'ne yeni kurulan dijital santral sistemi, asılsız ihbar ile gereksiz aramaları bitirmesinin yanı sıra teşkilat içinde kesintisiz haberleşmeyi de sağladı. Yıllardır asılsız ihbar ve gereksiz aramalardan dolayı bunalan itfaiye teşkilatı yeni kurulan santral sistemi ile hem rahatladı, hem de hizmet kalitesini artırdı. Büyükşehir Belediyesi İtfaiyesi yetkilileri, asılsız ihbar ve gereksiz aramaların çalışanların performansını düşürdüğünü belirtirken, yeni sistemle her aramanın sesli ve yazılı olarak bilgisayarda kayıt altına alındığını ifade ederek, "Bu arada gelen yangın ihbarının kayıt altına alınmasından dolayı bundan sonra itfaiyenin geç müdahale ettiği yönündeki iddialara da belgelerle cevap verilebilecek." dedi.

BAY MUSTAFA ÖZALP EMLAK'TAN

Her Çeşit Emlak
Alım, Satım ve Kiralama Hizmetleri
Daire, Zeytinlik, Villa, Dükkan, Arsa, Arazi
TAPU TAKİP İŞLERİ YAPILIR
ACİL SATILIK ve KİRALIKLARINIZ İÇİN BİZİ ARAYINIZ

Kayhan Mahallesi'nde denizi gören 3 oda 65 m² SATILIK DAİRE
Manastır Dilek Sitesi'nde SATILIK LÜX DAİRE Denizi gören, 3+1, 140 m²
Balıkpazarı'nda 115 m2 2+1 Satılık Daire
3 Ayrı Daireli Müstakil Ev (Bahçe İçinde)Yeni Devlet Hastanesi Altı
Eski Pazar Cad. 100 m2 Dükkan, Serçe Sokak 54 m2 2 dükkan
Eski Sahilde 3+1 110 m2 asansörlü, kombi kaloriferli daire
Bağ-Kur Sanayi Sitesinde 185 m2 çekme katlı, içindeki yeni atari makineleriyle satılık dükkan. Önünde 115 m2 Bahçeli
K.Kumla'da Ayazma Mevkii 6 Donum Zeytinlik

Yalova'da Termal Barajı'nın altında 408 m2 arsa - Çınarcık, Yalova 448.54 m2 arsa
Termal Barajı'nda 407.77 m2 arsa
Termal Girişinde 433.02 m2
Termal yolu Gülerce Villalarının altı 9880 m2 arsa
Umurbey'de 12 dönüm arazi ve Azot kavşağına 400 m2 uzaklıkta

Trafik, Kasko Dask, Acıbadem Sağlık ve Her Türlü Sigorta İşlemleri ve Doğalgaz Poliçesi Yapılır.
ŞEKER SİGORTA
Macide ÖZALP
Tel : 513 24 74 Fax: 514 10 21

Kandil'de maganda kurşunu isabet etti

Bursa'da dedesine kandil ziyaretine giden 14 yaşındaki bir çocuk, terasta oturduğu sırada maganda kurşunuyla yaralandı.
Alınan bilgiye göre, Akıncıtürk İlköğretim Okulu'nu bitirip Anadolu Lisesi'ni kazanan Mehmet Hacı Hasanoglu, merkez Yıldırım İlçesi Beyazıt Mahallesi'nde oturan dedesi Hüseyin Çalışkan'a kandil ziyaretine gitti. Teras katta akrabalarıyla oturduğu sırada sokaktan peşpeşe ateşlenen silahtan çıkan mermiler teras kata kadar geldi. Mermilerden birisi küçük çocuğun koluna saplanırken, başka bir mermi terastaki tenteye isabet etti.

Yaralanan genç, ambulansla Yüksek İhtisas Hastanesi'ne kaldırıldı. Hayati tehlikesi bulunmayan Mehmet Hacı Hasanoğlu'nun bugün ameliyata alınacağı ve koluna saplanan kurşunun çıkarılacağı öğrenildi. Polis ekipleri de terastaki boş kovanları toplayıp araştırma yaptı. Büyük şok yaşayan dede Hüseyin Çalışkan, olaya anlam veremediklerini belirterek, "Bir gürültü duyuldu. Terasta dua yapıyorduk. Torunum koluna bir şey geldiğini ve yandığını söyledi. Kan akınca ambulansı çağırdık. Vurulduğunu anladık" dedi. Kuzeni Ali Erdem de magandaların bir an önce yakalanmasını istedi.

Su Düştü Şelalesi'nin ödeneği yerinde kullanılacak

Seyfettin ŞEKERSÖZ

Haydariye Köyü Muhtarlığı ile AK Parti İlçe yönetimini karşı karşıya getiren Haydariye Köyü sınırları içindeki Su Düştü Şelalesi yol ödeneğinin yerinde kullanılacağı bildirildi. AK Partinin köy gezileri kapsamında dün gerçekleştirilen Haydariye Köyü ziyaretine AK Parti Bursa Milletvekili Altan Karapaşaoğlu ile İlçe Başkanı Enver Şahin, İl Genel Meclis ve Belediye Meclis üyeleri ile kadın kolları ve gençlik kolları üyeleri de katıldı. Haydariye gezisine katılan İl Genel Meclis üyesi Nurettin Avcı, Su Düştü Şelalesi yol yapımı için yazıldığı gibi kendisi tarafından ödenek çıkarıldığını yalanlarken talebin Turizm Bakanlığı'na Kaymakamlık ve Köy Muhtarlığı tarafından yapıldığını söyledi. Köy meydanında bir araya gelen Haydariye Köyü Muhtarı Halil İbrahim Pak ile AKP'liler, uzun süre başka yere kullanılacağı konuşulan ödenek hakkında görüştüler. Köyün bir çok sorununun çözüldüğü özellikle yeni yapılan mıcırlı asfalt yoldan köylülerin memnun olduğu belirtilirken tek sorun ise Yalova'nın sahiplenmek istediği ileri sürülen Su Düştü Şelalesi mevkii oldu. Yalova'nın burayı kendi sınırları içine almak için yatırımlara başladığını söyleyen Köy Muhtarı Halil İbrahim Pak, buraya sahip çıkılmadığı taktirde elden gideceğini ve Gemlik'in turizm kayıbı olacağını söyledi.

600 nüfusa sahip ve büyük geliri ormancılık olan Haydariye Köyü'nün ikinci bir gelir kapısının Turizm olabileceğini ifade eden Pak, köye destek olunmasını beklediklerini ve çıkarılan ödeneğin şelalenin Yalova sınırına bağlanan yol için kullanılması gerektiğini savundu.

Köylüleri ve Muhtar Halil İbrahim Pak'ın sıkıntılarını dinleyen Milletvekili Altan Karapaşaoğlu, Su Düştü Şelalesi'nin Hamidiye Köyü sınırlarında ve dolayısıyla Gemlik ve Bursa sınırlarında olduğunun altını çizerek *"Ödenek ne için ve neresi için çıktıysa kesinlikle yerinde kullanılacaktır. Çıkan ödenek yetmediği taktirde gerekirse yeni ödenek dahi çıkartabiliriz. Kaymakamımız Romanya gezisinden döndükten sonra kendisiyle görüşerek konuya açıklık getireceğiz"* dedi.

AK Parti Kadın Kolları ve Gençlik Kolları yöneticileri de Haydariye Köyü'nde evleri gezerek her eve bir kitap kampanyasında kitap dağıtımı yaptılar.

AK Parti İlçe Teşkilatı'nın Genel Merkez tarafından düzenlenen köy gezileri kapsamında dün Haydariye Köyü'nden sonra sırasıyla B. Kumla, Karacaali, Narlı, Şahinyurdu ve Cihatlı köylerine de gidilerek köylülerin sıkıntıları ve sorunları dinlenerek notlar alındı.

Her eve bir kitap kampanyasında Haydariye'de kitap dağıtımı yapıldı

REGAL PC SHOP

NOWOX BİLGİSAYAR

AKLINI SEVEN REGAL ALIR

FİYAT FARKI CEBİNE KAR KALIR

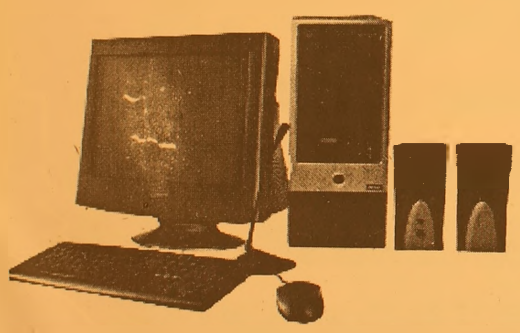

527 $ + K.D.V. başlayan fiyatlarla

775 $ + K.D.V. başlayan fiyatlarla

HERKESE
REGAL 3600 DivX'li DVD OYNATICI
REGAL 37 EKRAN TELETEXT TV

AYRICA
axess
REGAL'DE AXESS'E ÖZEL
12 TAKSİT

FİRMANIZI İNTERNETE TAŞIYORUZ
REFERANSLARIMIZ
www.firmaniz.com
isim@firmanız.com
Gemlik Körfez Gazetesi www.gemlikkorfezgazetesi.com
Baytaş İnşaat www.baytasinsaat.net
Atamer Hotel www. atamerhotel.com
GEMSİAD www.gemsiad.org
Tatcan Zeytincilik www.tatcan.com
Gemlik Tır Koop. www.gemliktırkoop.com
Gemlik Lions Kulübü www.gemliklions.com
DİĞER REFERANSLARIMIZ İÇİN: www.gemlikweb.com

ADSL ABONELİK PAKETİ
Hem ADSL modem, hem de ADSL aboneliği bir arada
HEDİYE!

NOWOX BİLGİSAYAR
Gazhane Cad. No: 14 Gemlik / BURSA
Tel: (0.224) 512 25 63
www.gemliknowox.com

GEMLİK TURUNCUM DERSHANESİ

İlk senemizde verdiğimiz sözümüzü yerine getirdik.
Mutluyuz öğrenci ve öğrenci velilerimizle onur duyuyoruz

OKS SONUÇLARINA GÖRE YERLEŞEN ÖĞRENCİLERİMİZ

ADI SOYADI	ŞEHİR	YERLEŞTİĞİ OKUL
ONUR ÖZGÖREN	NİLÜFER	MERİÇ ANADOLU LİSESİ
ÖZLEM GÖREN	M.KEMAL PAŞA	SEDAT KARAN ANADOLU LİSEsİ
EBRU KOCABAŞ	ORHANGAZİ	ÖĞRETMEN EYÜP TOPÇU ANADOLU LİSESİ
BAHAR ÖZBİLEN	ORHANGAZİ	ÖĞRETMEN EYÜP TOPÇU ANADOLU LİSESİ
YEKTA KARA	GEMLİK	GEMLİK END. MES. TEK. LİS. VE TEK. LİSESİ
UĞUR KADİR BULUT	GEMLİK	GEMLİK END. MES. TEK. LİS. VE TEK. LİSESİ
RAMAZAN GÜN	BURSA	A. OSMAN SÖNMEZ AND. T.L. AND. T.L. EML
GURUR ÖZDEMİR	GEMLİK	GEMLİK TİCARET MESLEK LİS. VE AND. TİC. MES.LİS.
GİZEM KEMAH	GEMLİK	GEMLİK TİCARET MESLEK LİS. VE AND. TİC. MES.LİS.
ONUR AKYILDIRIM	BURSA	OVAAKÇA TEAŞ ANA TEK. ANA. MES. LİS. TEK. LİS. END.
ERDAL ÇELİK	BURSA	M. KEMAL COŞKUNÖZ ANADOLU TEKNİK LSESİ
UTKU ŞEFKET ÇÖRDÜK	BURSA	A. OSMAN SÖNMEZ AND. T.L. AND. T.L. EML.
SEVİL ÇETİN	GEMLİK	ANADOLU MESLEK LİSESİ VE KIZ MESLEK LİSESİ
AYŞENUR ÇAVDAR	GEMLİK	ANADOLU MESLEK LİSESİ VE KIZ MESLEK LİSESİ
BEGÜM DÖNMEZ	GEMLİK	ANADOLU MESLEK LİSESİ VE KIZ MESLEK LİSESİ

Ahmet Dural Meydanı Akmanlar İşhanı Kat : 1 GEMLİK
Tel : 514 44 45 - 514 44 46 Fax : 514 44 65

İHALE İLANI

Hizmet Binası Güçlendirme İNŞAATI YAPTIRILACAKTIR

BURSA İL JANDARMA KOMUTANLIĞI
GEMLİK İLÇE JANDARMA KOMUTANLIĞI HİZMET BİNASI GÜÇLENDİRME İNŞAATI yapım işi açık ihale usulü ile ihale edilecektir.

İhale Kayıt No : 2006/ 89500
1. İdarenin
a) Adresi : YENİ YALOVA YOLU 8.KM OSMANGAZİ/BURSA
b) Telefon-Faks No : 224 261 57 07 - 224 261 57 15
c) Elektronik posta adresi (varsa) :
2. İhale konusu yapım işinin
a) Niteliği, Türü ve Miktarı : Yaklaşık 1000 m2 (B+Z+1 NK) jandarma hizmet binası güçlendirme inşaat yapım işi
b) Yapılacağı yer : Bursa ili Gemlik ilçesi
c) İşe başlama tarihi : Sözleşmenin yapıldığının tebliğ tarihinden itibaren 5 gün içinde yer teslimi yapılarak işe başlanacaktır.
d) İşin süresi : Yer teslimiden itibaren 120 takvim günüdür.
3. İhalenin
a) Yapılacağı yer : İl Jandarma Komutanlığı Şoför Eğitim Dersanesi /BURSA
b) Tarihi - Saati : 16.08.2006 - 10.oo
4. İhaleye katılabilme şartları ve istenilen belgeler ile yeterlik değerlendirmesinde uygulanacak kriterler
4.1. İhaleye katılma şartları ve istenilen belgeler
4.1.1 Tebligat için adres beyanı ve ayrıca irtibat için telefon ve varsa faks numarası ile elektronik posta adresi
4.1.2. Mevzuatı gereği kayıtlı olduğu Ticaret ve/veya Sanayi Odası belgesi
4.1.2.1. Gerçek kişi olması halinde ilk ilan veya ihale tarihinin içerisinde bulunduğu yılda alınmış ilgisine göre Ticaret ve/veya Sanayi Odasına veya ilgili Meslek odasına kayıtlı olduğunu gosterir belge.
4.1.2.2. Tüzel kişi olması halinde, mevzuatı geregi tuzel kişiliğin siciline kayıtlı bulunduğu Ticaret ve/veya Sanayi Odasından ilk ilan veya ihale tarihinin içerisinde bulundugu yılda alınmış, tüzel kişiliğin sicile kayıtlı olduğuna dair belge.
4.1.3. Teklif vermeye yetkili olduğunu gösteren imza beyannamesi veya imza sirküleri
4.1.3.1. Gerçek kişi olması halinde noter tasdikli imza beyannamesi
4.1.3.2. Tüzel kişi olması halinde ilgisine gore tuzel kişiliğin ortakları, üyeleri veya kurucuları ile tüzel kişiliğin yönetimindeki görevlileri belirten son durumu gosterir Ticaret Sicil Gazetesi veya bu hususları tevsik eden belgeler ile tüzel kişiliğin noter tasdikli imza sirküleri
4.1.4. 4734 sayılı kanunun 10 ncu maddesinin (a) (b) (c) (d) (e) (g) ve (i) bentlerinde sayılan durumlarda olunmadığına ilişkin yazılı taahhutname
4.1.5. Şekli ve içeriği idari şartnamede belirlenen teklif mektubu
4.1.6. Şekli ve içeriği idari şartnamede belirlenen geçici teminat
4.1.7. İhale konusu işin tamamı veya bir kısmı alt yuklenicilere yaptırılamaz.
4.1.8. İhale dokümanının satın alındığına dair belge.
4.1.9. Ortağı olduğu veya hissedarı bulundugu tuzel kişilere ilişkin beyanname
4.1.10. Tüzel kişi istekli tarafından sunulan iş deneyim belgesinin aynı tüzel kışinin yarısından fazla hissesine sahip ortağına ait olması halinde sunulacak iş deneyim belgesinin başka bir tuzel kişiye kullandırılmayacağına ilişkin taahhutname
4.2. Ekonomik ve mali yeterliğe ilişkin belgeler ve bu belgelerin taşıması gereken kriterler
4.2.1. Bankalardan temin edilecek belgeler.
Teklif edilen bedelin % 10 undan az olmamak üzere istekli tarafından belirlenecek tutarda bankalar nezdindeki kullanılmamış nakit kredisini veya kullanılmamış teminat mektubu kredisini ya da serbest mevduatını gösterir yerli veya yabancı bankalardan alınacak belgeler
4.3. Mesleki ve teknik yeterliğe ilişkin belgeler ve bu belgelerin taşıması gereken kriterler
4.3.1. İş deneyim belgeleri
İsteklinin son on beş yıl içinde yurt içinde ve yurt dışında kamu veya özel sektörde sözleşme bedelinin en az % 70 i oranında gerçekleştirdiği veya % 50 si oranında denetlediği veyahut yönettiği idarece kusursuz kabul edilen ihale konusu iş veya benzer işlerle ilgili deneyimini gösteren ve teklif edilen bedelin % 50 oranından az olmamak üzere tek sözleşmeye ilişkin iş deneyim belgesi
4.3.2. İsteklinin organizasyon yapısı ve personel durumu ile kaliteye ilişkin belgeler
a) Şekli ve içeriği Yapım İşleri İhaleleri Uygulama Yönetmeliğinde belirtilen bir adet (İnşaat Mühendisi veya Mimar) Anahtar Teknik Personele ait bilgi ve belgelerin verilmesi
Anahtar Teknik Personelin en az 5 yıl deneyimli olması yeterlidir.
b) Taahhüt olarak istenen teknik personel
- 1 İnşaat Mühendisi veya Mimar
- 1 İnşaat Kalfası
- 1 Elektrik Teknisyeni
- 1 Makine Teknisyeni
c) Bu ihaleye başvuran isteklilerin ISO 9001:2000 Kalite Yönetim Belgesine sahip olmaları zorunludur. Kalite Yönetim Sertifikasının aslı veya noter tastikli sureti ile bu belgelerin Türk Akreditasyon Kurumu tarafından onaylandığına dair teyit belgesi (aslı veya noter tastikli sureti) başvuru dosyası ile ihale komisyonuna sunulacaktır. İş ortaklığında pilot ortagın bu belgeleri sunması yeterlidir.
Türk Akreditasyon Kurumu tarafından akredite edildiği duyurulan belgelendirme kuruluşları tarafından düzenlenen ve TÜRKAK akreditasyon markası taşıyan belgeler ve sertifikalar için Türk Akreditasyon Kurumundan teyit alınması zorunlu değildir.
4.3.3. Makine ve diğer ekipmana ilişkin belgeler
a) Taahhüt olarak istenen yapı araçları :
- 1 adet kamyon (10 Ton)
- 1 Adet yükleyici (5500 Lb)
- 1 Adet Yük Asansörü (400 Kg)
- 1 adet Vibratör (2,5 Hp)
- Boru İskele Takımı (1000 m2)
b) İhaleye katılacakların yukarıdaki yapı araçlarına ait noter onaylı taahhüt belgelerini tekliflerine eklemesi gerekmektedir.
4.4. Bu ihalede benzer iş olarak, yapım işlerinde İş Deneyiminde Değerlendirilecek benzer işlere dair tebliğde yer alan benzer iş gurupları listesinin B/IV Gurup üst yapı (Bina) gurubundaki işler ile bina güçlendirme ve takviye işini de benzer iş olarak 3194 sayılı İmar kanunundaki bina tanımına uygun her türlü yapım işi kabul edilecektir ve ihale konusu iş veya benzer işe denk sayılacak mühendislik veya mimarlık bölümleri inşaat Mühendisliği veya mimarlık bölümleridir.
5. İhaleye sadece yerli isteklileri katılabilecektir.
6. İhale dokümanı Bursa İl Jandarma Komutanlığı Yeni Yalova Yolu 8. Km. Osmangazi /BURSA adresinde görülebilir ve 50 YTL karşılığı aynı adresten temin edilebilir. İhaleye teklif verecek olanların ihale dokümanını satın almaları zorunludur.
7. Teklifler ihale saatine kadar İl Jandarma Komutanlığı Şoför Eğitim Dersanesi /Bursa adresine verilebileceği gibi iadeli taahhütlü posta vasıtasıyla da gönderilebilir.
8. İstekliler tekliflerini anahtar teslimi goturu bedel üzerinden verecektir. İhale sonucu üzerine ihale yapılan istekliyle anahtar teslimi goturu bedel sözleşme imzalanacaktır.
Bu ihalede işin tamamı için teklif verilecektir.
9. İstekliler teklif ettikleri bedelin % 3 unden az olmamak üzere kendi belirleyecekleri tutarda geçici teminat vereceklerdir.
10. Verilen tekliflerin geçerlik süresi ihale tarihinden itibaren en az 90 takvim gunu olmalıdır.
11. Konsorsiyum olarak ihaleye teklif veremezler. B - 3544

Stajyer sanatçı sınavı

Kültür ve Turizm Bakanlığı koro ve topluluklarında boş bulunan sanatçı kadrolarına atama yapılmak üzere stajyer sanatçı sınavı yapılacak. Kültür ve Turizm Bakanlığı'ndan yapılan açıklamaya göre, sözlü ve uygulamalı olarak 23 Ağustos-14 Eylül 2006 tarihleri arasında yapılacak iki aşamalı sınavla, İstanbul, Diyarbakır, Elazığ Klasik Türk Müziği koroları, Edirne Devlet Türk Müziği Topluluğu, İstanbul Devlet Modern Folk Muzik Topluluğu, Ankara Türk Dünyası Müzik Topluluğu, Ankara Devlet Halk Dansları Topluluğu, İstanbul Tarihi Türk Müziği Topluluğu, Konya Türk Tasavvuf Müziği Topluluğu ile Ankara, Sivas ve Şanlıurfa Devlet Türk Halk Müziği Korolarına toplam 68 stajyer sanatçı alınacak.
Sınav, koro ve toplulukların bulunduğu illerde, sözlü ve uygulamalı olarak yapılacak.
Son başvuru tarihi 18 Ağustos 2006 olan sınava ilişkin başvuru formları ve şartname Bakanlık Güzel Sanatlar Genel Müdürlüğü, sınav açılacak koro ve topluluk müdürlükleri veya www.kulturturizm.gov.tr adresinden temin edilecek.
Sınava başvuracak adayların en az lise ve dengi okul mezunu olması, Devlet Memurları Kanunu'nda belirtilen genel nitelikleri taşıması şartı aranıyor.
Sınavı kazananların listesi www.kulturturizm.gov.tr adresinde ilan edilecek.

ABD'de köpek yaralamaya 9 yıl hapis cezası

ABD'de bir köpeği bıçakla yaralayan kişi 9 yıl hapis cezasına çarptırıldı.
Los Angeles'ta bir mahkeme, Kasım 2005'te yeğeninin 2 yaşındaki Alman çoban köpeğini başından bıçakla yaralayan 31 yaşındaki Hugo Vargas'ı 9 yıl hapse mahkum etti. Köpeğin ölmediği, cezanın hayvanlara kötü muamele edenlerle ilgili yasalar çerçevesinde verildiği belirtildi.

SSK'dan emeklilere sahte kurye uyarısı

SSK Başkanvekili Özkan Dalbay, SSK emeklilerinin, evlerine gelerek maaşlarını hemen alabilmeleri için 40 YTL kargo ücreti ödemeleri gerektiğini söyleyen kişilere itibar edilmemesini isteyerek, "SSK'nın resmi evrakı kargoyla değil, posta yoluyla iadelitaahhütlü olarak gönderiliyor" dedi.
Dalbay, bazı basın-yayın organlarında yer alan haberler uzerine yaptığı açıklamada, İzmir'de kendilerini kurye olarak tanıtan kötü niyetli kişilerin SSK emeklilerinin evlerine gidip, resmi evrak görünümü sağladıkları kartları gösterdiklerini ifade etti.
Bu kişilerin, emeklilere, "maaşlarını hemen alabileceklerini, ancak 40 YTL kargo ücreti ödemeleri gerektiğini" söylediklerini bildiren Dalbay, emeklilerden bu kişilere itibar etmemelerini istedi.

Kontenjanlar boş kaldı

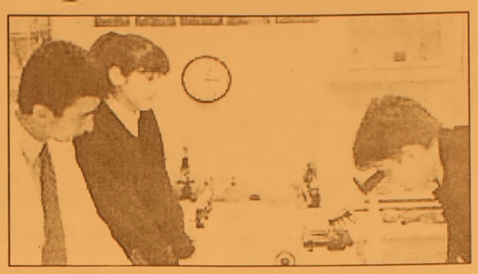

Ortaöğretim Kurumları Öğrenci Seçme ve Yerleştirme Sınavı (OKS) 1. yerleştirme işlemleri sonucunda, tercih yapan 512 bın 811 öğrenciden 194 bin 195'i okullara yerleştirildi.
Milli Eğitim Bakanlığı, bakanlığın internet sitesine konulan OKS 1. yerleştirme sonuçlarına ilişkin değerlendirmelerin yer aldığı bir açıklama yaptı.
Açıklamaya göre, 725 bin 652 adayın tercih yapmaya hak kazandığı sınav sonunda, bu adaylardan 212 bin 841'i tercih hakkını kullanmadı, 512 bin 811 aday tercih yaptı.
Yerleştirme sonuçlarına göre, 194 bin 195 aday asil olarak kazandı, 13 bin 438 öğrenci ise mülakata girme hakkı elde etti. Okul türlerine göre fen liseleri ve sosyal bilimler liselerine ayrılan 5 bin 784 ve Anadolu liselerine ayrılan 100 bin 198 kontenjanın tamamı doldu.
Erkek Teknik Öğretim Genel Müdürlüğü'ne bağlı Anadolu teknik ve Anadolu meslek liselerine ayrılan 21 bin 539 kontenjana 20 bin 705 öğrenci asil olarak yerleşti rildi, bu okullar için 834 öğrenci mülakat hakkı kazandı.
Kız Teknik Öğretimi Genel Müdürlüğü'ne bağlı Anadolu teknik ve Anadolu kız meslek liselerine ayrılan 16 bin 903 kontenjana 11 bin 849 öğrenci asil olarak girmeye hak kazandı. Bu okullar için 4 bin 54 öğrenci mülakat hakkı kazandı.
Ticaret Turizm Öğretimi Genel Müdürlüğü'ne bağlı okulların 20 bin 94 olan kontenjanının 11 bin 544'üne adaylar yerleşirken, 8 bin 550 aday bu okullar için mülakat hakkı elde etti.
Anadolu öğretmen liselerine ayrılan 14 bin 220 kontenjanın tamamı doldu.
Anadolu imam hatip liselerinin 16 bin 110 kontenjanının 15 bin 778'i dolarken, 332 kontenjan boş kaldı. Sınava giren ve tercih yapan 4 bin 289 öğrenci özel fen liselerine yerleştirildi. Özel fen liselerinde bin 1 kontenjan ise dolmadı. Sağlık meslek liselerine 8 bin 724, diğer bakanlıklara bağlı meslek liselerine 150 öğrenci yerleşti. Bu okullarda boş kontenjan kalmadı.
Özel liselerin ise 8 bin 597 olan kontenjanının sadece bin 955'ine yerleştirme yapıldı. Özel liselerde 6 bin 642 kontenjan ise boş kaldı.
Sonuçlara göre, Türkiye genelindeki ortaöğretim kurumlarına 194 bin 195 aday asil olarak yerleştirildi. 13 bin 438 aday ise mülakat hakkı kazandı. Tüm okullarda toplam 7 bin 975 kontenjan boş kaldı.

Vaillant
GEMLİK ANA BAYİİ

- DOĞALGAZ
- KOMBİ
- KAT KALORİFERİ
- MERKEZİ ISITMA
- RADYATÖR
- SPLİT KLİMALAR
- DOĞALGAZ SOBASI
- TESİSAT ve PROJE

ULUKAYA DOĞALGAZ ISI SAN.
HÜSEYİN ULUKAYA - CÜNEYT DEMİRLİ ORTAKLIĞI

Merkez: Kayhan Mh. 2 Nolu Cad. 9/A
Tel & Fax: (0.224) 513 88 26
Şube: Balıkpazarı Mah. Alemdar Cad. No:4
Tel: (0.224) 513 49 93
e-mail : c_demirli@yahoo.com
www.ulukaya.ticaret-ltd.com

İŞTE SONUÇ

	CELAL BAYAR ANADOLU LİSESİNİ KAZANANLAR		ORHANGAZİ ANADOLU LİSESİNİ KAZANANLAR
HÜSNÜ ŞENER (Çanakkale Fen Lisesi)	SERGEN SARAÇOĞLU SEZER CANSU	VOLKAN AKDAĞ ZEYNEP ÖZBOSTANLAR	AYSUN DURAN ECEM YAVUZ
ALİ ÖMER KAYA (Kocaeli Fen Lisesi)	BARIŞ KOLOTİLİNA ESRA BAYINDIR	AYDAN DEMİR Y.YASEMİN ÖZÇELİK	GİZEM GÜRLE METİN YURTSEVER
UMUT KILIK (Özel Tan Fen Lisesi)	MERVE DURAN ALİCAN ÖZKAN	TUNAHAN KAYA BERK YILMAZ	GÜLŞAH GÜR GÜLŞAH EKER
H. EMRE DENİZERİ (Yalova And. Öğrt. Lis.)	BURCU APAYDIN ALPER AŞIK	GÖKÇE GÖKDENİZ ÇAĞRI BOYALIKLI	KÜBRA KURT MERT SEZGİN
C. SABRİ GEVİNÇ (Y. Emre And. Öğrt. Lis.)	A.FARUK ALP BETÜL ALTIN	İSMAİL BOZKURT TUĞÇE AYPEK	ORKUN TANRIVERDİ AYŞENUR TUNALI BUŞRA UÇAR
SENA BONCUK (Bursa Anadolu Lisesi)	AYGÜN ÇAMLICA SEDA KARAASLAN	ONUR YÜCEER EZGİ SARIGİL	İZNİK ANADOLU LİSESİNİ KAZANANLAR
ÖMERCAN SİVRİ (Milli Piyango And. Lis.)	KADRİ KALDIRIM DİLANSU KAHRAMAN	CANSU DUMAN MESUT BAYKAN	AYŞE AYDEMİR OĞUZHAN KAYA
SERAY TÜRE (Ulubatlı Hasan And. Lis)	CEM İŞLEK E.DİLDAR TUAÇ	S.EYLÜL YURDAKUL ENGİN DİNÇ	RASİM METE SÜMEYYE GÜNERİ
TUGAY KARAATA (Ulubatlı Hasan And. Lis.)	İZZET DİNÇER AYŞİN ARSLAN	ESRA KILIÇ AYŞE ÖZ	ORHANELİ TÜRKAN - SAİT YILMAZ AND. L.
K.YÜCEL ŞAŞMAZ (Bursa Anadolu Erkek Lis.)	ANIL DORU ELÇİN ARIDİL	ERDEM CERRAH DİLER ÖZDEMİR SÜLEYMAN GÜNDOĞDU	UFUK ARACI ESER DERİN ERTUĞRUL ASLAN

AYRICA

TOPLAM 32 KİŞİDE AND. TEK. - AND. MES. AND. TİC. MES. - SAĞ. MES. - END. MESLEK LİSELERİNİ KAZANMIŞLARDIR

4 AĞUSTOS CUMA GÜNÜ OKS SEVİYE TESBİT SINAVI

KÖRFEZ FEN DERSHANESİ

Eski Pazar Caddesi Ahmet Semiz İş Merkezi No : 6 Kat: 2/3

Tel : 514 68 00 - 514 32 84 - 514 75 57

Giysilerinizin ömrünü uzatmak için

Tekstil ürünlerinin üzerindeki teknik etiketlerin dikkate alınmamasının, bu ürünlerin ekonomik ömrünün kısalmasına, dolayısıyla ekonomik kayba neden olduğu belirtildi.
Kahramanmaraş Sütçü İmam Üniversitesi (KSÜ) Mühendislik ve Mimarlık Fakültesi Tekstil Mühendisliği Bölümü Öğretim Üyesi Yrd. Doç. Dr. Yasemin Korkmaz, tekstil ürünleri için yapılan harcamanın ailelerin giderleri arasında önemli yer tuttuğunu vurgulayarak, teknik etiketlere uyularak bu harcamalardan tasarruf sağlanabileceğini belirtti.
Tekstil ürünleri içinde önemli yer tutan giysiler üzerindeki teknik etiketlerin bu ürünlerin kullanım kılavuzları olduğuna dikkati çeken Korkmaz, "Paramızı vererek aldığımız giysilerimizi daha kaliteli bir halde ve daha uzun süreli kullanabilmemiz için bu etiketlerin anlamını bilmeli, bu etiketlerdeki uyarıları dikkate almalıyız" dedi.
Yasemin Korkmaz, insanların günlük yaşamlarında kullandıkları giysilerin çok farklı özelliklere sahip olduğunu ve bu ürünlerin yıkama, kurutma, ütüleme gibi uygulamalara dayanıklılığının çok farklı olduğunu ifade ederek, şöyle konuştu: "Çok beğendiğiniz ve aile bütçesinden ayırdığınız parayla satın aldığınız ve çok hoşunuza giden bir giysiyi, teknik etiketine dikkat etmemeniz halinde ilk yıkama, kurutma, ütüleme ya da bir başka uygulamayla kaybetme riskiniz olduğunu bilmelisiniz. Böylesi tatsız bir olayla karşılaşmamak için giysiler üzerindeki teknik etiketlerde bulunan sembollerin anlamının bilinmesi gerekiyor. Giysilerin üzerlerindeki teknik etiketlerin dikkate alınmamasından yalnızca aileler zarar görmüyor. Satın alındıktan kısa süre sonra kullanılamaz hale gelen, başka amaçlar için kullanılan ya da çöpe atılan giysiler nedeniyle ülke ekonomisi de kayba uğruyor. Giysilerin tüketimi çok yoğun ürünler arasında olması nedeniyle uğranılan ekonomik kaybın boyutu da çok büyük."
Korkmaz, tekstil firmaları başta olmak üzere basın ve yayın kuruluşlarının, faaliyetleri nedeniyle kadın ve genç kızlara yakın olan sivil toplum örgütlerinin, tekstil ürünleri üzerindeki teknik etiketlere ilişkin toplumun bilgilendirilmesine katkıda bulunmaları gerektiğini sözlerine ekledi.

ÇİZİYORUM

Barış Güler'in kaleminden

7 YAŞ

Türkiye'deki boşanma nedenleri

Türkiye'deki boşanma nedenlerinin en başında geçimsizlik geliyor... Nüfus ve Vatandaşlık İşleri Genel Müdürlüğü verilerinden derlelen bilgilere göre, 2004 yılında toplam 88 bin 357 çift boşandı.
Söz konusu yılda geçimsizlik nedeniyle boşanan çift sayısı 87 bin 454 olarak kayıtlara geçti. Geçimsizlik nedeniyle 2004 yılındaki boşanma sayısı aylara göre şoyle:
AYLAR BOŞANMA SAYILARI
Ocak 6.656
Şubat 6.035
Mart 8.260
Nisan 7.995
Mayıs 7.908
Haziran 8.937
Temmuz 7.040
Ağustos 1.483
Eylül 10.835
Ekim 6.554
Kasım 7.405
Aralık 8.346
KADININ EŞİNİ ALDATMASI NEDENİYLE BOŞANMA SAYISI DAHA FAZLA
Kadın ve erkeğin birbirlerini aldatmaları durumuna göre boşanmalara bakıldığında ise 2004 yılında kadının eşini aldatması nedeniyle 52, erkeğin eşini aldatması nedeniyle 15 boşanma gerçekleştiği görüldü.
DİĞER BOŞANMA NEDENLERİ
İstatistiklere göre diğer boşanma nedenleri ve sayıları şu şekilde kayıtlara geçti: Uyumsuzluk 198, erkeğin akıl hastalığı 4, kadının akıl hastalığı 12, erkeğe eziyet ve cana kast 8, kadına eziyet ve cana kast 11, evlilik feshi 4, evlilik iptali 3, diğer evlilik bitimi 443

GEMLİK MERKEZ AVCILIK ve ATICILIK İHTİSAS KULÜBÜ DERNEGİ

6 Ağustos 2006 Pazar günü
10.oo -19.oo saatleri arası
GEMLİK MERKEZ AVCILIK ve ATICILIK İHTİSAS KULÜBÜ'müzün düzenlemiş olduğu
TRAP, TEK KURŞUN, KOŞAR DOMUZ TABANCA
Atış müsabakalarına tüm Gemlik halkı davetlidir.
İsmail Hakkı Dursun - Kulüp Başkanı
AYRICA SÜRPRİZ HEDİYELER
Atış Yapılacak Yer: Umurbey Atış Poligonu
Aytepe üstü Umurbey / GEMLİK
Bilgi için Tel: 0.532 616 97 47 - 0.533 253 06 56

TURAN TRAFİK
ADNAN TURAN
Her türlü araç devir Yeni kayıt, Plaka, Ruhsat, Fenni muayene Sigorta işlemleri yapılır.
Adres: Gürle İş Merkezi
Kat: 1 No: 66 - GEMLİK
Tel : (0.224) 514 62 02
GSM: (0.537) 933 25 26

SATILIK DAİRE
Küçük Kumla Siteler Mahallesi
Karaağaç Sitesi Ertur 9. Sitesi
C Blok 5 nolu daire
Sahibinden satılıktır.
GSM : (0.542) 726 18 23

Türkiye 5.'si
Bursa 1.'si
Murat Pasin
2006
OKS'de
geleceği birlikte kazandık
Türkiye 7.'si
Bursa 2.'si
Aysun Mutlu
www.kulturdersanesi.com.tr
KÜLTÜR DERSANELERİ
BURSA
KÜLTÜR KOLEJİ
Murat Pasin; özel okullar sınavı Türkiye 3., Bursa 1.'si ve Aysun Mutlu; Türkiye 5.'si ve Bursa 3. sü olmuştur.
KÜLTÜR DERSANELERİ
BURSA KÜLTÜR KOLEJİ
İhsaniye (OKS) : 249 79 79 - Sarıtaş (OKS): 223 15 15
Beşevler (OKS) : 451 11 12 İnegöl (OKS) : 713 53 51
Gemlik (OKS) : 514 00 10 Bursa (ÖSS) : 224 95 95 Gemlik (ÖSS) 512 34 34
İnegöl (ÖSS) : 713 05 05 / Bursa Kültür Koleji : 267 00 72

Kulak kiri geçici işitme kaybına yol açabilir

Kulak kirinin geçici işitme kaybına neden olabileceğini belirtildi.

Konuyla ilgili bilgiler veren Antalya'nın Korkuteli İlçe Devlet Hastanesi Kulak Burun Boğaz (KBB) Uzmanı Dr. Hasan Karataş, kulak kirinin kulak kanalını tamamen doldurup işitme azlığına, kulak çınlamasına hatta bazen kulak ağrısına neden olabildiğini belirtti.

Bu belirtilerin görüldüğü takdirde mutlaka bir KBB uzmanına gidilmesi gerektiğini kaydeden Karataş, "Aksi takdirde kulak enfeksiyonuna dönüşebilir. Kulak temizliğinin yanlış şekillerde yapılmasından dolayı kulak kırı oluşabili yor. Normalde kulak yolunda oluşan kir, dış kulak yolundan dışarıya doğru atılır. Ancak dış kulak yolunun darlığı ve aşırı kıllanma kulak kirine neden olabilir. Kulağımız; pamuklu kulak temizleyicisi, tokalar, bükülmüş kağıt parçaları gibi maddelerle karıştırılırsa kolayca zarar görebilir. Ayrıca, bu gibi şeyler genellikle problemi çözmez, kiri çıkarmaz ancak kanalı zedeler" diye konuştu.

İlçede Devlet Hastanesi'nde kulak kirinin temizlenmesinde birkaç tekniğin kullanıldığının altını çizen Karataş, "Bu tetkiklerde küretle mekanik olarak çıkarma, kulak lavajı ve aspirasyon gibi çeşitli yöntemler kullanılmaktadır. Eğer, kulak lavajı yapılacaksa mutlaka kulak kirini yumuşatan bir madde kullanmak gerekir. Örneğin kulak kiri, gliserinin birkaç gün kullanılmasından sonra, kulağın yıkanmasıyla ya da aspirasyonla çıkarılabilir. Hastanın kulak zarında delik veya sürekli kulak akıntısı olmadığından emin olunmalıdır. Eğer böyle bir durum varsa yıkama yapılmamalıdır" şeklinde konuştu.

NÖBETÇİ ECZANE

29 Temmuz 2006 Cumartesi
ENGİN ECZANESİ
30 Temmuz 2006 Pazar
ONUR ECZANESİ

GEMLİK'İN İLK GÜNLÜK GAZETESİ
GEMLİK Körfez
GÜNLÜK SIYASI GAZETE
YEREL SURELI YAYIN
YIL : 34 SAYI : 2505
FİYATI : 0.25 YTL. (KDV Dahil)
Sahibi : Kadri GÜLER
Sorumlu Yazı İşleri Müdürü : Serap GÜLER
Haber Müdürü : Seyfettin ŞEKERSÖZ
İstikial Cad. Bora Sok. No:3/B
Tel : 513 96 83 Fax : 513 35 95 GEMLİK
Yönetim ve Basım Yeri : KÖRFEZ OFSET
Matbaacılık-Yayıncılık-Reklamcılık Tesisi
İstiklal Cad. Bora Sok. No:3/B GEMLİK
(Dini bayram Günleri ve Pazar günleri yayınlanmaz)

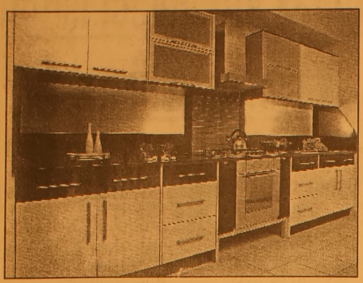

UZAY®
mutfak & banyo

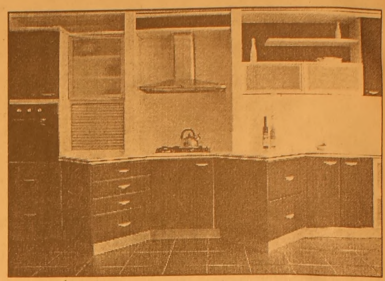

Modern çizgiler, sıradışı tasarımlar ve yeni bir yaşam tarzı...
UZAY'da mutfaklar hayatın keyfi haline geliyor

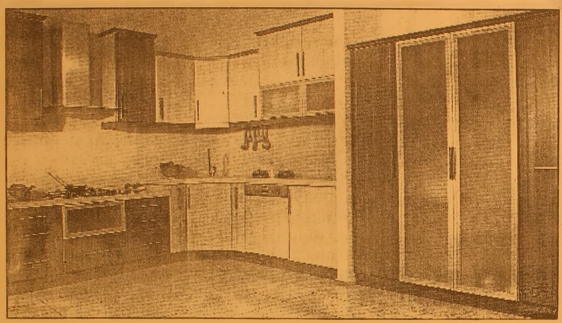

Evinizin pratik ihtiyaçları için
doğru çözümler, küçük detaylar için
farklı öneriler ve mutfak keyfi için
tek adres : UZAY MUTFAK

Modern ve estetik tasarımı, en küçük ayrıntısında bile kendini gösteren
kaliteli malzemesi, ekonomik fiyatı ve taksit avantajlarıyla,
evler UZAY manzarasına kavuşuyor.

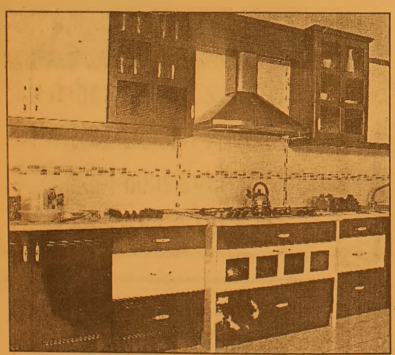

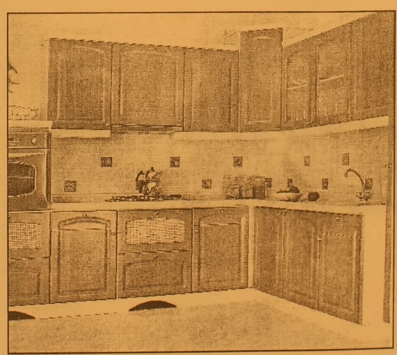

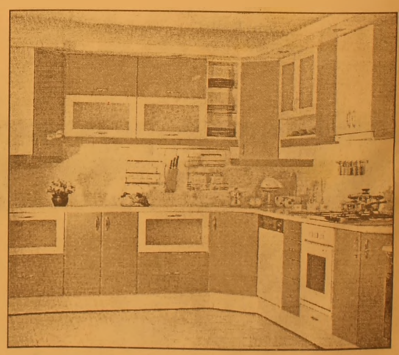

GEMLİKLİLERİN HİZMETİNE AÇILDIK...

Mustafa KARA

Orhangazi Cad. No: 82 / B Gemlik / BURSA TEL : 514 59 79

ÖZEL AYKENT İLKÖĞRETİM OKULU

"İyi bir gelecek Aykent ile başlar"

Özel Aykent İlköğretim Okulu ve Anasınıfı 2006-2007 dönemi kayıtları başladı

Gemlik - Orhangazi yolu 2. Km.
Umurbey Paşabahçeler Mevkii
Tel : 513 50 84 GEMLİK
www.aykentilkogretim.k12.tr

Deneyimli kadromuz ve çağdaş eğitim anlayışıyla sizlere en yakın özel okuluz

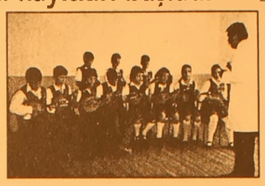

OKULUMUZUN YETİŞTİRDİĞİ ÖĞRENCİLER: Hoşgoruludur, şeffaftır, Olaylara profesyonellikle yaklaşır ve çözer. Planlıdır, çalışmalarını planlar ve uygular, Evrenseldir, çağa ayak uydurmasını bilir, Yeniliklere açıktır, Süreç odaklıdır, paylaşımcıdır. Her zaman ve her konu da özveri ile çalışır. Vefakardır, dostlarını asla unutmaz, Sürekli eğitim ilkesi ile hareket eder, Kararlı ve tutarlıdır, kendi kararlarını verir ve uygular, Özgüveni tamdır. Her yerde ve her ortamda kendini ispatlar, Engel tanımaz, "BAŞARACAĞIM" der ve başarır....

2006-2007 EĞİTİM ve ÖĞRETİM YILI ÜCRETLERİMİZ

SINIFLAR	FİYAT
ANA SINIFI	3.300 YTL
1.SINIF	4.000 YTL
2. SINIF	4.750 YTL
3. SINIF	4.750 YTL
4. SINIF	4.750 YTL
5. SINIF	4.750 YTL
6. SINIF	4.750 YTL
7. SINIF	4.750 YTL
8. SINIF	4.750 YTL

Not: Ücretlerimize Eğitim-Öğretim, yemek, servis ve KDV dahildir

GEMLİK'İN İLK GÜNLÜK GAZETESİ

GEMLİK

Körfez

TARAFSIZ SİYASİ GAZETE

31 Temmuz 2006 Pazartesi info@gemlikkorfezgazetesi.com 25 Ykr

Körfez OFSET'te
BİR GÜNDE
DAVETİYENİZ HAZIR
Yüzlerce çeşit hem ucuz, hem kaliteli
Tel : 513 96 83
İstiklal Caddesi Bora Sokak Akbank Aralığı
Stüdyo Prestij yanı No : 3/B GEMLİK

73 Nolu S.S. Güzel Gemlik Otobüs ve Minibüsçüler Motorlu Taşıyıcılar Kooperatifi üyeleri iddialı konuştu

"Hizmetin en iyisini vereceğiz"

BURULAŞ ile anlaşmaya varan 73 Nolu S.S. Güzel Gemlik Otobüs ve Minibüsçüler Motorlu Taşıyıcılar Kooperatifi üyeleri iddialı konuştu. Kooperatif ikinci Başkanı Fatih Keke, Gemlik halkına en iyi hizmeti verebilmek için çaba göstereceklerini, yılbaşından sonra Gemlik Bursa arasında minibüs taşımacılığının tarihe karışacağının söyledi.

Seyfettin ŞEKERSÖZ'ün haberi sayfa 3'de

Güne Bakış

Kadri GÜLER
kadri_guler@hotmail.com

Deniz otobüsü

Pazar günleri benim için günüm sayılır.

Çünkü gazetedeki büroma yazımı yazmak için geliyorum.

Dün akşam saatlerinde benim küçük Özgür ile Kumla'da küçük bir gezi yaptık.

Kumla sezonun en kalabalık günlerini yaşıyor.

Havanın sıcak olması nedeniyle Bursa ve çevresinden gelenlerin akınına uğramıştı sahiller Yolcuların dönüş sıkıntısı çekiyor.

Bursa'ya giden Büyükşehir Belediye Otobüsü balık istifi gibiydi.

En az 150 kişi ile Bursa'ya gittiğini sanıyorum.

Gezi sırasında öylesine bir Kumla İskelesi'ne uğradım.

Kalabalık vardı. Önce nedenini anlayamadım Kalabalık gemi bekleyen İstanbul yolcusuymuş.

Pazar günü İstanbul'a gidecekler. Gemlik'ten saat 19.00 da hareket eden IDO Deniz Otobüsü. Kumla yolcularını alıp. Armutlu üzerinden İstanbul'a varıyor.

Kumla İskelesi karma karışık.

Gemi Gemlik'ten yolcusuz geldi sandım. Kumla yolcuları bir anda gemiyi doldurdu. El sallayanlar, ağlayanlar, itişenler, kakışanlar bir çürcüna ki sormayın...

Deniz otobüsü Gemlik'e pek yolcu getirmediği gibi Gemlikli Deniz Otobüsü ile İstanbul'a gitmiyor. Bu yolcu sayısından belli.

Tercih, ya otobüsler ile, ya da Yalova üzerinden gemilerle oluyor.

Pazar günleri Kumla'ya konan seferler, İstanbullu'ya büyük hizmet veriyor. Yolcular hizmetten memnun. Yalnız, İskele yolcu iskelesi gibi değil. Biraz düzen vermek gerekir.

Faruk Çelik; "Ağzımızın tadı kaçtı"

AKP Grup Başkanvekili Faruk Çelik, İsrail'in Lübnan ve Filistin'de gerçekleştirdiği askeri operasyonlar karşısında hükümetlerinin tavrını, duruşundan anlamanın mümkün olduğunu söyledi. 6'da

Çarşı Camii gündemden düşmüyor

MHP ilçe yönetimi yaptığı yazılı açıklamada, Çarşı Camiinin yetersizliğini hiç kimsenin duyma dığı, özellikle Cuma ve Bayram namazları ile Kandil gecelerinde trafiği kapayan kalabalıkların ilgililer ve iktidar mensupları tarafından görülme diği kanaatinde olduklarını belirttiler. Sayfa 4'de

"Parasını verdik, yol nerede?"

Kurşunlu Beldesi Cumhuriyet Mahallesi Bahçeli evler sakinleri yol katılım bedellerini ödemelerine rağmen yapılmayan yolları için Belediyeye tepki gösteriyorlar. Elif ESMEN'in haberi sayfa 2'de

Esnaftan yasaya tepki

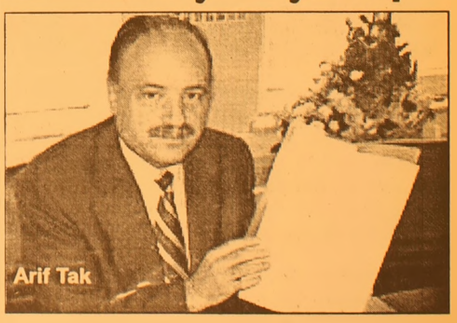

Bursa Esnaf ve Sanatkarlar Odası (BESOB) Başkanı Arif Tak, asgari ücretin altında gelir beyan eden küçük esnafı, 2007 yılında zorunlu emeklilik kapsamından çıkaracak olan Sosyal Sigortalar ve Genel Sağlık Sigortası Kanunu'na tepki gösterdi. 5'de

Sırası Geldikçe

İnan TAMER

AVCILIK VE ATICILIK...

Çifteyi kapan avlaklara, meralara, göllere koşunca; doğal denge bozulmaz mı?

Keklik, çulluk, sığırcık, karabakal, yaban ördeği ve tavşanın nesli tükendi.

Ayı, domuz, kurt, tilki gibi yabani hayvanlar da yöremizde kalmamış bir durumda. O nedenle tertiplenen av partilerinden çoğu kez eli boş dönülüyor.

Av tutkusunu güdüleyen atıcılıktır. Hedefi vurma özlemidir. Bir avcı için en övünülecek hal, çok avlamak, attığını vurmak, keskin nişancılığını bu suretle kanıtlamak. Ününün yaygınlaşmasını sağlamak.

Günümüzdeki av eski zamanlarda olduğu gibi açlığı gidermek, çoluk çocuğun rızkını temin etmek için yapılmıyor.

Dedik ya. Attığını vurmakla dikkat çekmek.

Bence atıcılık merakı kişi için avlanmayı zaruri kılmaktadır. Atış poligonu olmazsa ne yapacak avcı ve av meraklıları, tabii olarak doğada avlanacak.

Avcılık, ata sporudur. Esasında bir doğa sporu. Bedensel hareket, tırmanma, stresten uzak bir yaşam demektir avcılık.

Avcı temiz kalpli, temiz ahlaklı insandır. Genellikle içkiden uzaktır avcı. Kumar bilmez. Dedikodu yapmaz. Sohbeti av üze rinedir. Genellikle vurduklarını söyler övünür, kaçırdıklarını söyler, yerinir. Aşırı övünç ve abartı söz konusu olunca arkadaşlarından biri lokaldeki çanı çalar. Yani *"Atma kardeşim din kardeşiyiz"* denir adeta.

Peki böylesi ahlaklı, merhametli insanlar nasıl hayvanlara kıyabilir denilebilir.

İlçede bir atış poligonu olmadığından.

Atış poligonu olsa, bir çok kişi isabetli atış yapmayı öğrenecek. Yeteneğini düzenlenecek yarışmalarda kanıtlayacak. Alacağı derecelerle yurt içinde ve dışında ünlü bir sporcu olabilecek, avlaklarda, meralarda, göllerde hayvansal varlıklar artacak. Bitkisel örtüler de korunacak. Bu gerçekleri gören, bu inanç ve düşünceleri taşıyan Umurbey Belediye Başkanı Sayın Fatih GÜLER, beldesinde bir atış poligonunu özellikle Umurbey gençliğine ve av meraklılarına armağan etmiş. Bu hizmeti için Sayın Fatih GÜLER'i ve kendisine destek olan tüm yetkilileri ve hizmeti geçenleri kutlarım.

Umurbey Avcılar Derneği de bu tesisi 6 Ağustos günü Gemlik Avcılık ve Atıcılık İhtisas Derneği'ne tahsis etmiş.

6 Ağustos 2006 Pazar günü 10.00-19.00 saatleri arası yapılacak olan TRAP, TEK KURŞUN, KOŞAR DOMUZ tabanca atış müsabakaları için Gemlik Avcılık ve Atıcılık İhtisas Derneği tüm Gemliklileri davet ediyor.

Benim dışarıdan gözlemlerimi bizzat görüp yaşayan ve doğal varlıkları korumak inancıyla bir ilki başlatan Gemlik Avcılık ve Atıcılık İhtisas Derneği başkanı değerli dostum Sayın İSMAİL HAKKI DURSUN ve dernek yöneticilerini kutluyorum.

Müsabıklara da şimdiden başarılar diliyorum.

Yetişecek nice keskin nişancı oğul ve kızlarımızın, Gemlik' in adını ağabey ve ablaları HAKAN MİNARE ve DİLARA MİNARE gibi duyurmalarını, onlar gibi Türkiye ve dünya çapında dereceler elde etmelerini diliyorum.

Gemlik'in bundan sonra bir atış poligonuna sahip olmasını yetkililerden bekliyorum.

"Parasını verdik, yol nerede?"

Kurşunlu Beldesi Cumhuriyet Mahallesi Bahçelievler sakinleri yol katılım bedellerini ödemelerine rağmen yapılmayan yolları için Belediyeye tepki gösteriyorlar.

Elif ESMEN

Kurşunlu Beldesi Cumhuriyet Mahallesi Bahçelievler sakinleri ödedikleri yol katılım paylarının kendi toprak yol olan sokakları nın yapımı yerine sahil yollarının yapımına harcandığını iddia ettiler

Kurşunlu Beldesi Cumhuriyet Mahallesi Bahçelievler sakinleri toz toprak içinde yaşadıkları yollarının seçim öncesi ve sonrasında Belediye Başkanı Bayram Demir tarafından en kısa zamanda yapılacağı sözünün verilmesine rağmen halen yapılmamış olmasına tepki göstererek, *"Zamanın parasıyla ödediğimiz 400'er milyon lira yol katılım bedelleri nereye harcandı? Defalarca belediyeye gittik. Muhatap bulamadık. Yazın toz toprak içinde kışın ise çamurdan zor durumda kalıyoruz. Köylü boyalı ayakkabıyla gezerken bizler belimize kadar çamur içindeyiz. Geçtiğimiz günlerde yağan yağmur nedeniyle bırakın yağmur sularını çamurdan eşyalarımız kullanılmaz hale geldi. Başkana derdimizi söylemeye gittiğimizde başkan bizlere evlere giremiyorsanız boşaltın gibi kabul edilemeyecek sözler sarf etti"* şeklinde konuştular.

Yazlık için Kurşunlu yu tercih ettiklerini belirten Bahçelievler sakinleri sıkıntılarının yalnızca bozuk olan yollarla kalmadığını dile getirerek, en buyuk sorunlarından bir tanesinin de içme suyu olduğunu ifade ettiler. Kurşunlu'nun Büyükşehir Belediyesi'ne bağlanmasıyla birlikte sularının halen içilemez durumda olduğunu belirtirlerken, *"Yüksek miktarda su ücreti ödediğimiz halde damacana ile su alarak içme suyu ihtiyacını karşılamaya çalışıyoruz. Bizler şahsi temizliğimizi bile musluktan akan suyla gideremezken ödediğimiz su faturaları hiç de adil değil"* dediler.

ÖDENEN PARALAR SAHİLE GİTTİ

Kurşunlu Beldesi Cumhuriyet Mahallesi Bahçelievler sakinleri ödedikleri yol katılım paylarının kendi toprak yol olan sokaklarının yapımı yerine sahil yollarının yapımına harcandığını iddia ederek, Belediye Başkanından yollarının yapılmasını istediler. Bahçelievler sakinleri, *"Bizler tatile mi geliyoruz, çile çekmeye mi geliyoruz anlayamadık. Sokağımızdan bir araç geçtiğinde kalkan toz evlerimize giriyor. Temizlik yapmaktan bıktık. Çoluk çocuğumuz tozun toprağın içinde ziyan oluyor. Kışın oturanlar için ise başka bir çile. Çamur olan yollardan geçerek evlere ulaşmak için büyük çaba sarf ediliyor. Çoğu zaman yollarda oluşan gölcükler vidanjörler yardımıyla çekiliyor. Belediye başkanına sesleniyoruz. Biran önce yollarımızın yapılmasını istiyoruz. Yapmayacaksanız ödediğimiz paralar nereye gitti onun açıklamasını bizlere yapın"* şeklinde konuştular.

73 Nolu S.S. Güzel Gemlik Otobüs ve Minibüsçüler Motorlu Taşıyıcılar Kooperatifi üyeleri iddialı konuştu

"Hizmetin en iyisini vereceğiz"

Seyfettin ŞEKERSÖZ

Bursa-Gemlik arası yolcu taşıma ihalesini elinde bulunduran Büyükşehir Belediyesi Toplu Taşıma Şirketi BURULAŞ ile anlaşmaya varan 73 Nolu S.S. Güzel Gemlik Otobüs ve Minibüsçüler Motorlu Taşıyıcılar Kooperatifi üyeleri iddialı konuştu.

Bir ay sonra yeni otobüslerle Bursa-Gemlik arasında yolcu taşımaya başlayacaklarını duyuran Kooperatif ikinci Başkanı Fatih Keke, Gemlik halkına en iyi hizmeti verebilmek için çaba gösteceklerini söyledi.

Geçtiğimiz hafta sonu imzalanan protokolün 5+2 yıllık olduğunu açıklayan Fatih Keke, BURULAŞ yetkililerinden yılbaşına kadar süre aldıklarını ancak kooperatif olarak bir ay sonra Bursa-Gemlik hattında Büyükşehirin otobüsünün şu an kullandığı güzergah üzerinde taşımacılığa başlayacaklarını duyurdu.

Fatih Keke

OTOBÜSLER 90 KİŞİLİK OLACAK

Gemlik Bursa hattında 12 otobüsle Terminale girmeden yapılacak yolcu taşımacılığının Büyükşehir'in belirlediği 9 metrelik ve 90 kişi kapasiteli otobüslerle yapılacağını bildiren Keke, otobüs saatlerinin Büyükşehir tarafından belirleneceğini ve kesinlikle Bursa içinde kullanılan BuKart sistemiyle olacağını söyledi.

ŞEHİR İÇİ YILBAŞINDA

Gemlik şehir içi yolcu taşımacılığı için yılbaşını beklediklerini söyleyen Fatih Keke, şehir içi için daha büyük olan 10 metrelik 27 araç düşündüklerini ancak yapılan denemede yolların dar ve kötü olması nedeniyle vaz geçerek yine 9 metrelik ve 90 kişi kapasiteli araçları kullanmaya karar verdikleri söyledi.

Gemlik Bursa arasında minibüs taşımacılığının yılbaşından sonra tarihe karışacağının altını çizen Keke, *"4 Minibüsçü bir olup bir büyük otobüs alacak. Bunun yanında sadece belirli minibüsü Gemlik Yalova hattında kullanmak üzere elimizde tutacağız. Terminal bağlantısı olmayacağı için Gemlik Bursa arası yolcu taşımacılığında en iyi hizmeti vereceğimizden kimsenin kuşkusu olmasın"* şeklinde konuştu.

BİLET ÜCRETİNİ HİKMET ŞAHİN BELİRLEYECEK

Gemlik-Bursa arası yolcu taşıma ücreti içinde açıklamada bulunan Fatih Keke, Büyükşehir Belediye Başkanı Hikmet Şahin'in yurt dışından dönmesinin ardından fiyatların belirleneceğini ve açıklamayı da kendisinin yapacağını söyledi.

BÜYÜKŞEHİR OTOBÜSÜ KALKACAK

Gemlik-Bursa hattında yolcu taşıma işinin yılbaşından sonra tamamen kooperatifin denetiminde yapılacağını duyuran Fatih Keke, belirlenen tarihten itibaren Büyükşehir otobüsünün Gemlik seferinin de kaldırılacağını söyledi.

Keke, ayrıca Büyükşehir tarafından açıklanan Gemlik'e 6 otobüs seferinin ise yapılan anlaşma sonunda iptal edildiğini bildirdi.

Keke, Gemlik-Bursa arasında çalışacak otobüslerin saatlerinin yine Büyükşehir tarafından belirleneceğini ve Gemlik'te kurulacak merkezden denetimlerle yapılacak otobüs kalkışlarında para kullanılmayarak kesinlikle BuKart sisteminin geçerli olacağını duyurdu.

Yazı YORUM

Diş Hekimi Özcan VURAL
ozcanvural1933@hotmail.com
www.ozcanvural.sayfasi.com

Ağlamak daima iyidir!...

Son günlerde seyrediyoruz, adını sonradan öğrendiğim küçük, 4 yaşında bir kız çocuğu Suğra Bal, İstiklal Marşı'mızı o kadar heyecanla, hem de on kıtasını ezbere okuyor ki dinlerken ister istemez insanın tüyleri diken diken oluyor..

Hatta geçen hafta Suğra Bal bir toplantıda İstiklal Marşı'mızı okuyunca hükümet üyelerinin ağlamasına şaşırdım.

Başbakan Erdoğan'ın kucağına aldığı Suğra hiç heyecanlanmadığını, enerjisinin sırrının "Okurken Atatürk ve şehitlerimiz gözümün önüne geliyor" diye açıklaması da beni bir kere daha şaşırttı..

Ama benim asıl dikkatimi çeken şey Suğra'nın okuması değil, hükümet üyelerinin başta Başbakanın ağlamaları..!..

Biliyorsunuz ayni hükümet üyeleri, dualar okuyan, küçük bedenlerini saran o kapalı kıyafetlerle insanlara şirin gözüktürülmeye çalışan kız çocuklarına da ağlamışlardı.

Bunlar her şeye ağlıyor...

Ama asıl, ülkenin her yönden ezilen, işsiz, aşsız vatandaşlarının halini gördükleri halde ağlamayan, onun için akıtacak göz yaşı bulamamaları bana daha da ilginç geliyor..

Küçük Suğra'nın okurken, gerçek olan duygusallığına mı ağladılar ?..

Yoksa "İstiklal Marşı'nın bu kadar derin ve geniş anlamı varmış, biz bunu şimdiye kadar anlayamamışız, tuh be mi dediler acaba ?

Gerçekten Suğra'nın "İstiklal Marşımızı – Bayrak şiirini okurken, "Atatürk ve şehitler gözümün önüne geliyor" açıklaması mı ağlattı ?

Bu ülkeyi kurmak için Atatürk ve arkadaşlarının, şehitlerin var olduğunu yeni yeni anlamının farkına varmanın utancıyla mı ağladılar ?...

Yoksa bu milletin bir onuru olduğunu, Avrupa birliğine girmek için, Amerika'ya yardım için bunun harcanmayacaklarının farkına yeni vardıkları (farkında olduklarını zannetmiyorum.) için mi ağladılar ?..

Suğra'ya böyle yüce degerleri aşılayan ailesini, bu şiirleri ezberleten ablalarını kutlarım..

Küçük Suğra'yı kanal kanal dolaştırıp, televizyon süsü yapmasınlar.

Eğitimine önem verip genç Cumhuriyetin Atatürk'çü kızı yapsınlar.

Çünkü o yaşlar da çocuklara ne verir seniz onu alırlar..

Bunu bildikleri için bir kesimde dinsel öğeler aşılamak için uğraşmakta, imam-hatip okulları çoğaltarak çocukların beyinlerini yıkamaktadırlar.

Burada asıl soru şudur...

Türk toplumu şehitlerini yad eden, bu vatanın bölünmez bütünlüğünü, ilim ve fen ışığında çalışarak, neye hizmet ettiğini iyi bilen bir gençlik mi yetiştirilecek?

Yoksa siyasi oyunlara alet edilecek, kafası hurafelerle doldurulmuş, medeniyetten uzak, koyun sürüsü gibi oy için oradan oraya sürüklenecek boş bir kalabalık mı yetiştirilecek..?

Zurnanın zırt dediği yer burasıdır...

Körfez GÜNLÜK SİYASİ GAZETE
ABONE OLDUNUZ MU?
ABONE OLUN OKUYUN OKUTUN

GEMLİK Körfez GÜNLÜK SİYASİ GAZETE

Çarşı Camii gündemden düşmüyor

Seyfettin ŞEKERSÖZ

Gemlik'in meydanında yapılması düşünülen ancak çeşitli nedenlerle engellenerek, siyasilerin gündemine oturan çarşı camii yapımı ile ilgili MHP İlçe yönetimi yazılı basın açıklaması yaptı.

Son yıllarda basına defalarca konu olan Çarşı Camiinin yetersizliğini hiç kimsenin duymadığı, özellikle Cuma ve Bayram namazları ile Kandil gecelerinde trafiği kapayan kalabalıkların ilgililer ve iktidar mensupları tarafından görülmediği kanaatinde olduklarını ancak regaip kandili akşamı İlçe Müftüsü Yusuf Şahin'in adeta *"sesimi duyan yok mu?"* şeklindeki yakarışını, tüm Gemlik halkının olduğu gibi MHP'lilerin de yüreğini dağladığını ifade eden İlçe Başkanı Mehmet Kayaoğlu, AK Parti ilçe yönetimini el altından cami derneği kurmakla suçladı.

MHP'nin ortağı olduğu 57 nci hükümet zamanında, diğer koalisyon ortakları olan DSP ve ANAP ile yapılan girişimler sonucunda, Çarşı Camiinin mevcut binasının yıkılarak yenisinin yapılması için Vakıflar Bölge Müdürlüğü'nden yıllardır alınamayan izinlerin alındığını söyleyen Kayaoğlu, yaptığı açıklamada *"Daha sonra caminin şekli konusunda kamuoyunda gerekli tartışmalar yapıldıktan sonra, zamanın ilçe müftüsü Tahir Yemenoğlu tarafından Diyanet İşleri Başkanlığı İnşaat Dairesince projeleri çizilmişti. Çizilen bu proje, Belediye Düğün Salonunda siyasi partilerin, muhtarların ve tüm sivil toplum kuruluşlarının katıldığı bir toplantıda halkın beğenisine sunulmuştu. Bu projenin genel olarak tartışıldığı bir sırada Belediye Başkanı Mehmet Turgut, o zamanki Yeni Çarşı'nın yıkılarak altının dükkan, üstünün de cami yapılması önerisini getirmesi üzerine, çizilmiş olan proje kendiliğinden rafa kalkmıştı. Yine kamuoyunun yakından bildiği gibi, bu gelişmelerden sonra AKP'nin kurucuları arasında yer alan Mehmet Turgut yerel seçimler öncesinde hiçbir Gemlikli Mimarın giremediği tartışmalı bir ihale sonucunda, yine hiç kimsenin göremediği bir proje çizdirmiş ve bunu seçim malzemesi olarak kullanmıştır. 2004 yerel seçimlerinin hemen ardından Ekim 2004 toplantısında, meclis üyelerince hiçbir hesap yapılmadan, adeta bir noktadan düğmeye basılmış çasına plan değişikliğine gidilerek, cami yeri minibüs garajının olduğu adaya alındı. O günden bu yana istimlak yönünde hiçbir gelişme yaşanmazken, yapılan tek şey, yerelde ve genelde iktidar olan AKP İlçe başkanlığınca, tüm Gemlik halkının maddi ve manevi katkılarıyla gerçekleşecek cami yapımı için, kamuoyunda konuşulan el altından cami derneği kurma çalışmaları olmuştur"* dedi.

Mehmet Kayaoğlu

MÜFTÜ'NÜN YALVARMASI

Aklıselim Gemlik halkına seslenerek, Regaip Kandili akşamı ilçe halkına yalvararak çağrıda bulunduğunu söyleyen İlçe Müftüsüne kulak verilmesini isteyen MHP İlçe Başkanı Mehmet Kayaoğlu, *"Bu sıkıntı İlçe Müftümüzden ziyade bizlerin sıkıntısıdır. Bunu siyasete alet etme gibi bir gaflete düşmeden, tüm siyasiler ve tüm sivil toplum kuruluşları elbirliği yaparak, İlçe Müftümüzün etrafında kenetlenerek, en kısa zamanda gerekli adımları atabilmeliyiz. Bu hususta, Milliyetçi Hareket Partisi Gemlik İlçe Teşkilatı olarak, üzerimize düşecek maddi ve manevi sorumluluğu almaya hazırız"* dedi.

MİNİBÜSÇÜLER KAYBEDECEK

Yine son günlerin önemli konularından biri olan Özel Halk Taşımacılığını yapan Kooperatifin Büyükşehir ile zorunlu olarak anlaşmaları olduğunun altını çizen Kayaoğlu, esnafının (üzerinde Gemlik yazanj 109 minibüs ve 20 halk otobüsüne sahip olduğunu belirterek, *"Büyükşehir ile yapılan 5+2 yıllık anlaşmaya göre bu sayı 27 otobüs ile sınırlı kalacak ve yüzde 25 Büyükşehir'e komisyon ödenecek. Yedi yıl sonrası ve minibüsçü esnafının bu 27 otobüste nasıl hak sahibi olacakları meçhul. S plaka krizi artarak devam ederken gelen bu haber geçimini insan taşımacılığından yapan esnafımızı derinden yaralamıştır. AKP hükümetinin bir gece yarısı operasyonuyla dahil ettiği Büyükşehir uygulamalarının, her geçen gün Gemlik imajını silmesine ve her geçen gün ilçemiz halkının gelir kayıplarına daha ne kadar seyirci kalacağız. Yerelde ve genelde iktidar olan Adalet ve Kalkınma Partisi'nin, dört yıllık icraatlarındaki adalet ve kalkınma anlayışını ve ilçemizdeki dört yıllık mevcut uygulamalarını da Gemlik halkının vicdanlarına havale ediyoruz"* dedi.

BAY MUSTAFA ÖZALP EMLAK'TAN

Her Çeşit Emlak
Alım, Satım ve Kiralama Hizmetleri
Daire, Zeytinlik, Villa, Dükkan, Arsa, Arazi
TAPU TAKİP İŞLERİ YAPILIR
ACİL SATILIK ve KİRALIKLARINIZ İÇİN BİZİ ARAYINIZ

Kayhan Mahallesi'nde denizi gören 3 oda 65 m² SATILIK DAİRE
Manastır Dilek Sitesi'nde SATILIK LÜX DAİRE Denizi gören, 3+1, 140 m²
Balıkpazarı'nda 115 m2 2+1 Satılık Daire
3 Ayrı Daireli Müstakil Ev (Bahçe İçinde)Yeni Devlet Hastanesi Altı
Eski Pazar Cad. 100 m2 Dükkan, Serçe Sokak 54 m2 2 dükkan
Eski Sahilde 3+1 110 m2 asansörölü, kombi kaloriferli daire
Bağ-Kur Sanayi Sitesinde 185 m2 çekme katlı, içindeki yeni atari makineleriyle satılık dükkan. Önünde 115 m2 Bahçeli
K.Kumla'da Ayazma Mevkii 6 Dönüm Zeytinlik

Yalova'da Termal Barajı'nın altında 408 m2 arsa - Çınarcık, Yalova 448.54 m2 arsa
Termal Barajı'nda 407.77 m2 arsa
Termal Girişinde 433.02 m2
Termal yolu Gülerce Villalarının altı 9880 m2 arsa
Umurbey'de 12 donum arazi ve Azot kavşağına 400 m2 uzaklıkta

Trafik, Kasko Dask, Acıbadem Sağlık ve Her Türlü Sigorta İşlemleri ve Doğalgaz Poliçesi Yapılır.
ŞEKER SİGORTA
Macide ÖZALP
Tel : 513 24 74 Fax: 514 10 21

SP'li gençler Ülkü Ocağı'nı ziyaret etti

Saadet Partisi Gemlik İlçe Gençlik Kolları üyeleri, Gemlik Ülkü Ocağı Başkanı Osman Durdu'yu ziyaret ettiler.

Ocak merkezinde yapılan ziyaret samimi bir havada gerçekleştirildi. Gemlik Ülkü Ocağı Başkanı Osman Durdu, ziyaret sırasında SP Gençlik Kolları Başkanı Mustafa Demir'e Alpaslan Türkeş'in anılarından oluşan Şahinlerin Dansı, H.Nihat Atsız'ın Bozkurtların Ölümü, Türk Milliyetçiliğinin Doğuşu ve Ziya Gökalp isimli Nevzat Köseoğlu'nun kitaplarını hediye etti. Saadet Partisi Gemlik İlçe Sekreteri Ömer Kınık'ın da katıldığı ziyaret yaklaşık 2 saat sürerken, ülkenin genel politikası ve gençlerin siyasetteki yeri konuları konuşuldu.

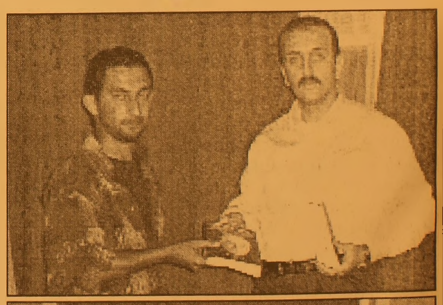

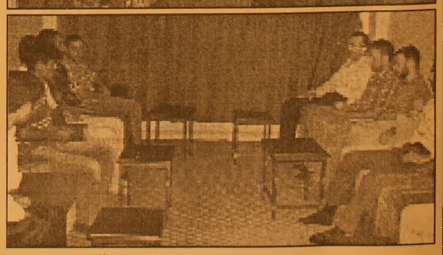

KAYIP
Gemlik Trafik Şube Müdürlüğünden aldığım ehliyetimi ve Bursa Öğretmen Evi Kimlik Kartımı kaybettim. Hükümsüzdür. BURAK BOZKURT

Esnaftan yasaya tepki

Bursa Esnaf ve Sanatkarlar Odası (BESOB) Başkanı Arif Tak, asgari ücretin altında gelir beyan eden küçük esnafı, 2007 yılında zorunlu emeklilik kapsamından çıkaracak olan Sosyal Sigortalar ve Genel Sağlık Sigortası Kanunu'na tepki gösterdi.

Arif Tak

BESOB Başkanı Arif Tak, 1 Ocak 2007 tarihinde yürürlüğe girecek 5510 sayılı Sosyal Sigortalar ve Genel Sağlık Sigortası Kanunu ile asgari ücretin altında gelir beyan eden esnaf ve sanatkarların, zorunlu emeklilik kapsamından çıkarılacağını anımsatarak, bu yasanın değiştirilmesini beklediklerini söyledi.

Tak, yasanın aynı zamanda, emekli olup da işini devam ettiren esnafa verilen yüzde 33'lük sosyal güvenlik destek birimi uygulamasını da kaldırdığını belirtti. Türkiye genelinde 400 bin esnaf ve sanatkarın, zorunlu emeklilik kapsamından çıkarıldığını kaydeden Tak, *"Asgari ücretin altında gelir beyan edilmesin diye esnafı kıskaca alan bu yasa, geliri ortada olan küçük çaplı işletmeciye büyük haksızlık doğuruyor. Yürürlüğe girdiği an tepkilerin çoğalacağı bu yasa, 2007 yılı seçim dönemi olduğuna göre bir şekilde düzeltilir. Gerekirse, hukuki süreci de başlatırız"* dedi.

Çocuğa çarpan sürücü polise ateş açtı

Bursa'nın İnegöl İlçesi'nde, bisikletli bir çocuğa çarpan aracın sürücüsünü uyaran polis memuruna, araçtan inen şahıslardan biri tarafından ateş açıldı. Şans eseri polis yara almaktan kurtulurken, 2 kişi gözaltına alındı.

Edinilen bilgiye göre olay, Kemalpaşa Mahallesi polis lojmanları önünde meydana geldi. Orhaniye Mahallesi'nde bir birahanede çalıştıkları belirtilen Fikret M., Cüneyt K. ve ismi belirlenemeyen bir şahıs, yoldan geçen ve daha önce tanıdıkları Şenol Y. adlı kişinin 16 F 5880 plakalı aracını durdurarak, kendilerini Kemalpaşa Mahallesi'ndeki evlerine bırakmasını istedi. Alkollü olan bu şahısları evlerine bırakmak isteyen Şenol Y., Konak Sokak'ta bulunan polis lojmanları önünden geçerken bisikletli bir çocuğa hafif şekilde çarptı. İsmi belirlenemeyen çocuk, daha sonra bisikletini alarak olay yerinden hızla uzaklaşırken; o anda görevden gelerek polis lojmanlarındaki evine gitmekte olan Ahmet K. adlı polis memuru, şoföre yavaş gitmesi için uyarıda bulundu.

Bu sırada araçta bulunan şahıslar, polis memuruna hakaret etmeye başladı. Kendisinin polis olduğunu söylemesine rağmen hakaretlerine devam eden sabıkalı şahıslardan Cüneyt K., üzerinde taşıdığı silahı çıkartarak polise 2 el ateş etti. Şans eseri yara almayan Ahmet K., Cüneyt K.'nin üzerine atlayarak şahsı etkisiz hale getirdikten sonra, silah sesini duyan diğer polis memurları da olay yerine gelerek Fikret M.'yi etkisiz hale getirdi. Bir kişi ise firar etti. Kaçan diğer şahsın yakalanmasına çalışılıyor. Olay yerinde 2 adet boş kovan bulunurken, soruşturma sürüyor. den oldu.

REGAL PC SHOP
NOWOX BİLGİSAYAR
AKLINI SEVEN REGAL ALIR
FİYAT FARKI CEBİNE KAR KALIR
527 $ + K.D.V. başlayan fiyatlarla
775 $ + K.D.V. başlayan fiyatlarla
HERKESE
REGAL 3600 DivX'li DVD OYNATICI
REGAL 37 EKRAN TELETEXT TV
AYRICA
axess
REGAL'DE AXESS'E ÖZEL
12 TAKSİT
FİRMANIZI İNTERNETE TAŞIYORUZ
REFERANSLARIMIZ
www.firmaniz.com
isim@firmaniz.com
Gemlik Körfez Gazetesi www.gemlikkorfezgazetesi.com
Baytaş İnşaat www.baytasinsaat.net
Atamer Hotel www. atamerhotel.com
GEMSİAD www.gemsiad.org
Tatcan Zeytincilik www.tatcan.com
Gemlik Tır Koop. www.gemliktırkoop.com
Gemlik Lions Kulübü www.gemliklions.com
DİĞER REFERANSLARIMIZ İÇİN: www.gemlikweb.com
ADSL ABONELİK PAKETİ
Hem ADSL modem, hem de ADSL aboneliği bir arada
HEDİYE!
NOWOX BİLGİSAYAR
Gazhane Cad. No: 14 Gemlik / BURSA
Tel: (0.224) 512 25 63
www.gemliknowox.com

Faruk Çelik; "Ağzımızın tadı kaçtı"

AKP Grup Başkanvekili Faruk Çelik, İsrail'in Lübnan ve Filistin'de gerçekleştirdiği askeri operasyonlar karşısında hükümetlerinin tavrını, duruşundan anlamanın mümkün olduğunu söyledi

AKP Bursa Milletvekili ve Grup Başkanvekili Faruk Çelik, İsrail'in Lübnan ve Filistin'de gerçekleştirdiği askeri operasyonlar karşısında hükümetlerinin tavrını, duruşundan anlamanın mümkün olduğunu söyleyerek, *"Ortadoğu'da cereyan eden olaylar ağzımızın tadını kaçırdı"* dedi.

AKP Grup Başkanvekili Faruk Çelik, *"Her gün masum insanlar, çocuklar katlediliyor. Bu nasıl medeniyettir, nasıl çağdaşlıktır, nasıl dünya patronluğudur?"* dedi.

Türkiye'nin iki yakasını bir araya getirdiği süreçte, terör düğmesine basıldığını öne süren Çelik, *"Türkiye, jeopolitik açıdan önemli bir bölgede olduğu için sürekli rahatsız ediliyoruz. Bir bütün olmamız lazım"* diye konuştu.

AKP Bursa Milletvekili ve Grup Başkanvekili Faruk Çelik, İnegöl Belediyesi tarafından Alanyurt yoluna inşa edilen hal ve tahıl binasının açılışında çarpıcı açıklamalar yaptı.

Faruk Çelik

17 bin 500 metrekarelik alana inşa edilen ve 6 bin metrekarelik kapalı alana sahip olan İnegöl Belediyesi Hal ve Tahıl Merkezi'nin açılış törenine gecikmeli olarak katıldığı için, vatandaştan özür dileyen Çelik, "İnegöl, Bursa ve Türkiye aşkı bu gecikmenin sebebidir. Keyfi değildir" dedi.

Kaymakam Erdoğan Bektaş, Bursa Emniyet Müdürü Tahsin Demir, İl Genel Meclisi Başkanı Mehmet Tunçak, siyasi parti ve sivil toplum kuruluşlarıyla oda başkanlarının da katıldığı açılış töreninde, AKP Bursa Milletvekili ve Grup Başkanvekili Faruk Çelik'in gündeminde Ortadoğu'daki savaş vardı.

İsrail'in Lübnan ve Filistin topraklarında başlattığı ve yüzlerce masum insanın katledildiği askeri operasyonları eleştiren Çelik, *"Bölgede cereyan eden olayların etkisini, duruşumuzdan anlamak mümkün. Ortadoğu'da cereyan eden olaydan dolayı ağzımızın tadı kaçtı. Her gün masum insanlar, çocuklar katlediliyor. Bu nasıl medeniyettir, nasıl çağdaşlıktır, nasıl dünya patronluğu dur? Sokaklara çıkmak değil, yeraltından yer yüzüne çıkmak bile mümkün değil. Biz hassasiyetimizi her zaman gösterdik"* diye konuştu.

Son günlerde onlarca vatan evladını bölücü terör eylemleri yüzünden şehit olduğunu da anımsatan Çelik, şunları kaydetti: "Türkiye, jeopolitik açıdan önemli bir bölgede olduğu için sürekli rahatsız ediliyoruz. Bu nedenle her zaman birlik beraberlik içinde olmamız lazım. Türkiye'nin iki yakasını bir araya getirmeye, kalkındırmaya başladığımızda terör düğmesine bastılar. Onlarca şehit gelmeye başladı. İçe dönük ve etrafımızda cereyan eden olaylar karşısında bir bütün olmamız lazım" diye konuştu.

AKP'li belediyelerin, içinden geçilemeyen şehirlerin nefes almasını, modern kentler haline getirilmesi için yoğun bir çaba harcadığına da işaret eden Faruk Çelik, "İnegöl Belediyesi de kısa bir süre içerisinde bu büyük ve modern tesisi buraya yaptırmıştır. Kendilerini kutluyorum" dedi.

Dualar ve kurban kesiminin ardından kurdelenin kesilmesi ile yeni Hal ve Tahıl binası hizmete açılıp, gezildi.

Bursa'da 6 at trafiği felç etti

Bursa'da gündüz vakti karayoluna çıkan başıboş 6 at, trafiği felç etti. Sürücülerin meraklı bakışları eşliğinde uzun süre karayolunda ilerleyen başı boş atlar, daha sonra refüjdeki otları yedi.

Bursa'nın Merkez Yıldırım İlçesi'ne bağlı Kazımkarabekir Mahallesi'nde caddeye çıkan sahipsiz 6 başıboş at, trafiğin en işlek olduğu öğle saatlerinde sürücülere zor anlar yaşattı. Başıboş atları aniden karşılarında gören sürücüler, neye uğradıklarını şaşırdı.

Sürücülerin ve vatandaşların meraklı bakışları eşliğinde uzun süre otoyol üzerinde ilerleyen atlar, daha sonra Yavuzselim Semti'ndeki orta refüjde bulunan otları yedi. Çevredeki vatandaşlar tarafından kovalanan atlar, Yavuzselim Mahallesi'nin dar sokaklarına doğru kaçarak izlerini kaybettirdi. Vatandaşlar, belediye zabıta ekiplerinin konuyla ilgilenmesini talep etti ve başıboş hayvanların kazaya sebebiyet verebileceğini söyledi.

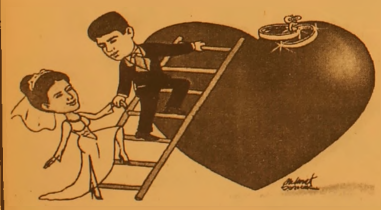

TÜRKİYE'NİN EN KALİTELİ ve EKONOMİK DAVETİYELERİ EN UYGUN FİYATLARLA ...

EN ÖZEL ve GÜZEL GÜNLERİNİZ İÇİN...

1 GÜNDE DAVETİYE BASILIR

Renkli, siyah beyaz her türlü baskı işleri
Fatura & İrsaliye & El İlanı & Broşür & Kartvizit
Kaşe & Cilt & Kitap & Dergi & Katalog basımı

34 YILLIK TECRÜBEMİZ İLE HİZMETİNİZDEYİZ

Körfez Ofset

MATBAACILIK - YAYINCILIK - REKLAMCILIK

İstiklal Cad. Bora Sok. Akbank Aralığı No : 3/B GEMLİK Tel : (0.224) 513 96 83 Fax : (0.224) 513 35 95

Özürlüler için bakım planı hazırlanacak

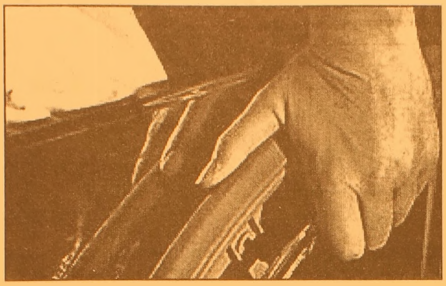

Bakıma muhtaç özürlülerin, bildirimi, tespiti, değerlendirilmesi ve bakım hizmetlerine, ücretlerine ve ödemelerine ilişkin yönetmelik Resmi Gazete'de yayımlanarak yürürlüğe girdi. Yönetmeliğe göre, bakıma muhtaç özürlülerin bakım hizmetlerinden yararlandırılması amacıyla, özürlülerin kendileri, akrabaları ya da vatandaşlar sosyal Hizmetler ve Çocuk Esirgeme Kurumu (SHÇEK) il ve ilçe müdürlüklerine bildirimde bulunabilecek. Başvurusu kabul edilen ve dosyası tamamlanan bakıma muhtaç özürlülere, banyo yaptırılması, tırnak, sakal ve istenmeyen tüylerinin kesiminin de içinde yer aldığı kişisel bakım hizmetleri ve psiko-sosyal destek hizmetleri verilecek. Bakım hizmetleri, bakıma muhtaç özürlünün veya ailesinin tercihine göre, genel müdürlüğe bağlı bakım ve rehabilitasyon merkezlerinde, Genel Müdürlüğün izni ile açılan diğer resmi kurum veya kuruluşlara ait merkezlerde, özel bakım merkezlerinde ya da özürlünün ikametgahında verilebilecek. Bakım hizmetini verecek merkez, bakım hizmetleri değerlendirme heyetince hazırlanan bakım raporu doğrultusunda bakıma muhtaç özürlünün bireysel özellikleri dikkate alınarak bireysel bakım planı hazırlanacak. Bakım hizmetinin özürlünün akrabaları tarafından verilmesi durumunda, bakım hizmetleri değerlendirme heyeti bu kişilere bakım planının uygulanması konusunda rehberlik edecek. Resmi Gazete'nin dünkü sayısında "Bakıma Muhtaç Özürlülere Yönelik Resmi Kurum Bakım Merkezleri" ve "Bakıma Muhtaç Özürlülere Yönelik Özel Bakım Merkezleri" yönetmelikleri de yayımlanarak yürürlüğe girdi. Buna göre, Merkezler aracılığıyla, bakıma muhtaç özürlü bireyin ikametgahında da bakım hizmeti verilebilecek.

OKS 1 yerleştirme kayıtları başladı

Ortaöğretim Kurumları Öğrenci Seçme ve Yerleştirme Sınavı (OKS) 1. Yerleştirme sonuçlarına göre yerleşmeye hak kazanan adaylar, kayıt yaptırabile cekler.
Yerleşmeye hak kazanan adaylar için 4 Ağustos Cuma gününe kadar kayıt süresi tanındı.
Mülakat ve beden yeterliliği sınavı ile öğrenci alan okulların ön kayıtları ise 31 Temmuz Pazartesi gününe kadar yapılacak.
Kayıtların tamamlanmasından sonra kayıt yaptıran öğrenci sayısı ile varsa açık kalan kontenjan sayılarını gösteren belgeler 6 Ağustosta "http://sinavlar.meb.gov.tr" internet adresinden yayınlanacak.
1. Yerleştirme sonucunda açık kalan kontenjanlara, sınavda OKS-TM veya OKS-MF puan türlerinden 160 ve üstü puan almasına rağmen tercih ettiği okullardan herhangi birini kazanamayanlar, kesin kayıt hakkı kazandığı halde kaydını yaptırmamış olanlar ve kesin kayıt yaptırdığı halde 29 Temmuz-4 Agustos 2006 tarihleri arasında kaydını sildirerek sisteme işletenler
2. Yerleştirmeye başvuruda bulunabilecek.
Bu amaçla yapılacak 2. Yerleştirme için 7-13 Ağustos 2006 tarihleri arasında başvuru alınacak.

"Türkiye elektrik krizi ile karşı karşıya"

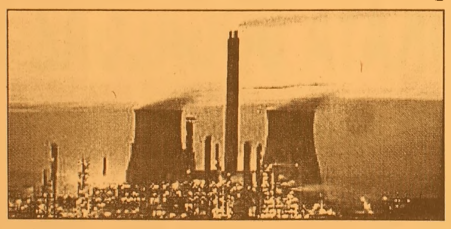

Türkiye Elektrik ve Elektronik Federasyonu Genel Başkanı Abdullah Kaya, Türkiye'nin ciddi bir elektrik krizi ile karşı karşıya olduğuna dikkat çekerek, enerji sıkıntısının aşılması için Türkiye'nin bir an önce nükleer enerji kullanmaya başlaması gerektiğini söyledi.
Türkiye Elektrik ve Elektronik Esnaf ve Sanatkarları Federasyonu Bölge toplantısı Balıkesir'in Erdek İlçesi'nde gerçekleştirildi. Toplantının açılış konuşmasında Türkiye'de yaşanan enerji sıkıntısına değinen Federasyon Genel Başkanı Abdullah Kaya, ülkenin biran once nükleer enerjiye geçmesi gerektiğini belirtti. Türkiye'nin nükleer enerjiyi kullanmada geç kaldığını vurgulayan Başkan Kaya. "Ülkemizde her ne kadar elektrik sıkıntısı yok denilse de Türkiye elektrik krizi ile karşı karşıyadır. Türkiye'nin alternatif enerji kaynaklarına yönelmesi gerekiyor. Türkiye nükleer enerji ile henüz tanışmadı bu enerjiyi kullanamıyoruz. Avrupa da ki ülkeler enerjiyi nükleer enerjiyle üretiyorlar. Nükleer enerjiyi öldürücü, yok edici yanını değil enerji üretmek için kullanalım. Biz fe derasyon yönetimi olarak Enerji Bakanı Hilmi Güler ile yaptığımız görüşmelerde ülkemizin elektrik krizine doğru gittiğini ve alternatif enerji arayışlarına gidilerek, ülkemizin nükleer enerjiden faydalanması gerektiğini kendisine söyledik. Türkiye neden elektrik üretimini arttırarak komşularına elektrik satmasın? Türkiye imkanlarını kullanamıyor. Türkiye nükleer enerjiyi kullanmada çok geç kalmıştır" dedi.
TEDAŞ Genel Müdürlüğü Uludağ Elektrik Dağıtım A.Ş. Genel Müdürü Durali Ferik ise, Türkiye'de iç ve dış güçlerle beslenen doğalgaz mafyası olduğunu iddia etti. Türkiye'nin doğalgaz mafyasından kurtulması gerektiğini belirten Ferik, "Türkiye'de bir doğalgaz mafyası var. Bu doğalgaz mafyası iç ve dış güçlerce destekleniyor. Ülkemizde doğalgaz ön plana atılarak diğer enerji sektörleri gözardı ediliyor. Türkiye'de bu gaz mafyasından bir an önce kurtulmalıdır. Temmuz ayı başında 13 ilde elektrik kesintisi oldu. Bu Türkiye'nin bir ayıbıdır. Bizim Türk insanı bu gibi ayıplara layık değildir. Federasyon başkanının belirttiği gibi alternatif enerji kaynaklarına geçilmesi gerekir. Biz Türkiye olarak elektrik üretmeyecek bir ülke değiliz. Elektrik üretimini arttırıp komşu ülkelere elektrik satar hale gelmeliyiz. Bunun için de hükümet, özel sektör ve sivil toplum örgütleri birlikte hareket etmelidir" ifadelerini kullandı.
İki gün boyunca Erdek'de devam edecek toplantıya 26 ilin oda başkanları katılıyor.

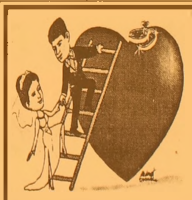

TÜRKİYE'NİN EN KALİTELİ ve EKONOMİK DAVETİYELERİ EN UYGUN FİYATLARLA ...
EN ÖZEL ve GÜZEL GÜNLERİNİZ İÇİN...
1 GÜNDE DAVETİYE BASILIR
Zengin çeşit ve kataloglarımızı görmeden karar vermeyin ...
34 YILLIK TECRÜBEMİZ İLE HİZMETİNİZDEYİZ
Körfez Ofset
MATBAACILIK - YAYINCILIK - REKLAMCILIK
İstiklal Cad. Bora Sok. Akbank Aralığı No : 3/B GEMLİK
Tel : (0.224) 513 96 83 Fax : (0.224) 513 35 95

Maaşlar eridi

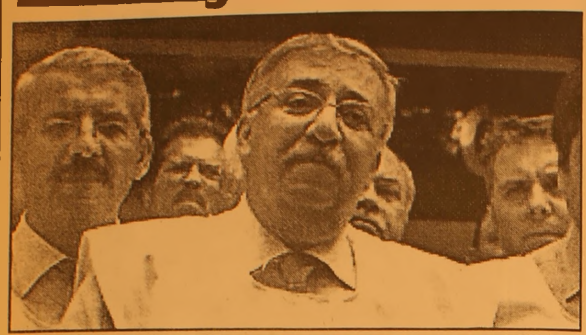

Türkiye Kamu-Sen Genel Başkanı Bircan Akyıldız, "Bu yıl beşinci defa oturacağımız toplu pazarlık masasında Hükümet'in ekonomik istikrar, enflasyon hedeflemesi gibi mazeretlerinin konfederasyonumuz nezdinde kabul edilebilir hiçbir gerekçesi kalmamıştır" dedi.
Akyıldız, 15 Ağustosta başlayacak toplu görüşmeler öncesi sendikanın il temsilcileri ile yaptığı istişare toplantısının sonuç deklarasyonunu, yaptığı basın toplantısı ile kamuoyuna açıkladı.
Bircan Akyıldız, Hükümet'in, "GSMH'nin tahminlerin ötesinde büyüdüğü, enflasyonun düştüğü" yönündeki açıklamalarına rağmen başta kamu çalışanları olmak üzere, dar ve sabit gelirli kesimin alım gücünde ve yaşam standartlarında herhangi bir gelişme olmadığını öne sürdü.
Son aylarda yaşanan ekonomik gelişmelerin, 2006 yılı için hedeflenen enflasyonun 2 katına çıkacağını gösterdiğini ifade eden Akyıldız, enflasyon oranında ücret artışı yapılan kamu çalışanlarının maaşlarının, yılın ikinci yarısı dolmadan reel olarak eridiğini söyledi.

Köprü ve viyadükler güçlendirilecek

Karayolları Genel Müdürlüğü, İstanbul Boğaz köprülerinin ardından, olası bir depreme karşı otoyolların güçlendirilmesi amacıyla yeni proje çalışması başlattı.
Karayolları Genel Müdürlüğünün, Japon kredi kuruluşlarından sağladığı kredilerden finanse edeceği İstanbul boğaziçi köprülerinin depreme

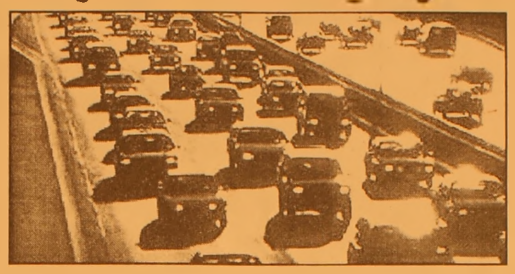

karşı güçlendirilmesi projesinden sonra, İstanbul, Sakarya ve Kocaeli'ndeki otoyolları ve otoyol bağlantı yollarındaki köprü, viyadük ve tünellerin depreme karşı güçlendirilmesi için ilk adımı attı.
Karayolları 17. Bölge Müdürlüğü tarafından yürütülecek proje kapsamında, danışmanlık hizmeti işi için yeterli tecrübeye sahip adaylardan ön yeterlilikleri alma tarihi belirlendi.
İhale konusu hizmet, 253 adet yapıyı (211 adet alt-üst geçit, 37 adet viyadük, 5 adet tünel) kapsıyor. Söz konusu çalışmalar, sözleşmenin imzalandığı tarihten itibaren 15 gün içinde işe başlanıp 960 takvim gününde tamamlanacak.

9 yılda 9 ülkeye fabrika

Bandırma-Bursa Karayolu üzerindeki Yemtar Makina A.Ş., 9 yılda 9 ülkeye anahtar teslimi yem farikası kurdu.
Bahadır ve Abdullah Çolak isimli iki kardeş, yabancı ülkelere 4 ve 6 ay içerisinde anahtar teslimi yem fabrikaları kurduklarını ifade etti.
Abdullah Çolak, "YEMTAR A.Ş. olarak Romanya, Azerbaycan, Gürcistan, Sudan, Fas, Moğolistan, Yunanistan, Libya ve Suriye'de, Türk makine mühendisleri ve işçilerinin başarılı çalışmasıyla, anahtar teslimi hazır yem fabrikaları kurup ülkemize döviz kazandırdık' dedi.
Çolak, yem fabrikalarının maliyetinin 1.5 milyon doları bulduğunu belirtti.

Vaillant
GEMLİK ANA BAYİİ

ULUKAYA DOĞALGAZ ISI SAN.
HÜSEYİN ULUKAYA - CÜNEYT DEMİRLİ ORTAKLIĞI

- DOĞALGAZ
- KOMBİ
- KAT KALORİFERİ
- MERKEZİ ISITMA
- RADYATÖR
- SPLİT KLİMALAR
- DOĞALGAZ SOBASI
- TESİSAT ve PROJE

Merkez: Kayhan Mh. 2 Nolu Cad. 9/A
Tel & Fax: (0.224) 513 88 26
Şube: Balıkpazarı Mah. Alemdar Cad. No:4
Tel: (0.224) 513 49 93
e-mail : c_demirli@yahoo.com
www.ulukaya.ticaret-ltd.com

İŞTE SONUÇ

	CELAL BAYAR ANADOLU LİSESİNİ KAZANANLAR		ORHANGAZİ ANADOLU LİSESİNİ KAZANANLAR
HÜSNÜ ŞENER (Çanakkale Fen Lisesi)	SERGEN SARAÇOĞLU SEZER CANSU	VOLKAN AKDAĞ ZEYNEP ÖZBOSTANLAR	AYSUN DURAN ECEM YAVUZ
ALİ ÖMER KAYA (Kocaeli Fen Lisesi)	BARIŞ KOLOTİLİNA ESRA BAYINDIR	AYDAN DEMİR Y.YASEMİN ÖZÇELİK	GİZEM GÜRLE METİN YURTSEVER
UMUT KILIK (Özel Tan Fen Lisesi)	MERVE DURAN ALİCAN ÖZKAN	TUNAHAN KAYA BERK YILMAZ	GÜLŞAH GÜR GÜLŞAH EKER
H. EMRE DENİZERİ (Yalova And. Öğrt. Lis.)	BURCU APAYDIN ALPER AŞIK	GÖKÇE GÖKDENİZ ÇAĞRI BOYALIKLI	KÜBRA KURT MERT SEZGİN
C. SABRİ GEVİNÇ (Y. Emre And. Öğrt. Lis.)	A.FARUK ALP BETÜL ALTIN	İSMAİL BOZKURT TUĞÇE AYPEK	ORKUN TANRIVERDİ AYŞENUR TUNALI BÜŞRA UÇAR
SENA BONCUK (Bursa Anadolu Lisesi)	AYGÜN ÇAMLICA SEDA KARAASLAN	ONUR YÜCEER EZGİ SARIGİL	İZNİK ANADOLU LİSESİNİ KAZANANLAR
ÖMERCAN SİVRİ (Milli Piyango And. Lis.)	KADRİ KALDIRIM DİLANSU KAHRAMAN	CANSU DUMAN MESUT BAYKAN	AYŞE AYDEMİR OĞUZHAN KAYA
SERAY TÜRE (Ulubatlı Hasan And. Lis)	CEM İŞLEK E.DİLDAR TUAÇ	S.EYLÜL YURDAKUL ENGİN DİNÇ	RASİM METE SÜMEYYE GÜNERİ
TUGAY KARAATA (Ulubatlı Hasan And. Lis.)	İZZET DİNÇER AYŞİN ARSLAN	ESRA KILIÇ AYŞE ÖZ	ORHANELİ TÜRKAN - SAİT YILMAZ AND. L.
K.YÜCEL ŞAŞMAZ (Bursa Anadolu Erkek Lis.)	ANIL DORU ELÇİN ARIDİL	ERDEM CERRAH DİLER ÖZDEMİR SÜLEYMAN GÜNDOĞDU	UFUK ARACI ESER DERİN ERTUĞRUL ASLAN

AYRICA

TOPLAM 32 KİŞİDE AND. TEK. - AND. MES. AND. TİC. MES. - SAĞ. MES. - END. MESLEK LİSELERİNİ KAZANMIŞLARDIR

4 AĞUSTOS CUMA GÜNÜ OKS SEVİYE TESBİT SINAVI

KÖRFEZ FEN DERSHANESİ

Eski Pazar Caddesi Ahmet Semiz İş Merkezi No : 6 Kat: 2/3

Tel : 514 68 00 - 514 32 84 - 514 75 57

Çocukları aktif hale getirmenin yolları

Anne babaların çocukları ile ilgili önemli beklentilerinden birisi de onların sosyal hayat içerisinde aktif olması. İyi de çocuğu aktif yapmanın yolları neden geçiyiyor dersiniz?
Çocuklarda güçlü kemik ve kaslarının oluşması için düzenli egzersize ihtiyaç vardır. Egzersiz aynı zamanda çocukların gece iyi uyuyup gün boyunca uyanık ve zinde olmasını sağlar. Aktif bir çocuk büyük olasılıkla ileride zayıf bir erişkin olur. Son 30 yılda çocuklar da obezitenin sıklığı 3 kat artmıştır. Bunun en büyük sebebi beslenme alışkanlığı ve hareketsizliktir.
İyi bir örnek olun: Aktif bir çocuk isti yorsanız, kendiniz aktif olun. Asansör yerine merdivenleri tercih edin, arabanızı uzağa park edin.
Egzersizi bir ceza olarak göstermeyin. Tüm ailenin birlikte yapabileceği eğlenceli aktiviteler bulun: yüzme,yürüme, bisiklete binme gibi Fizik Tedavi ve Rehabilitasyon uzmanı olan, aynı zamanda Rochester Mayo Klinik yardımcı direktörü olan Edward Laskowski diyor ki 'Anne ve baba egzersiz yaparsa, bu durum çocuğa egzersiz yaptırtmak için önemli bir tetikleyicidir. 'Sizi aktif yapmasının yanı sıra egzersiz sizin ailenizle birlikte iyi vakit geçirmenizi sağlar.

Televizyon saatini sınırlayın:
Günümüzde çocukların daha az aktif olmasının birçok nedeni olsa da en büyük suçlu televizyondur. Bunu video oyunları ve bilgisayarlar takip eder. Dr.Laskowski bu aktivitelerin hareketsiz bir yaşam tarzına yönlendirdiğini belirtmektedir. Televizyon seyretmek, çocukluktaki obeziteyle direk ilişkilidir. Günde 5 saatten fazla TV seyreden çocukların, günde 2 saatten az seyredenlere göre obez olma olasılıkları 8 kat daha fazladır. Çocuğunuzun aktivite düzeyini artırmanın hızlı yollarından biri günlük TV seyretme saatlerini kısıtlamaktır. Video ya da bilgisayar oyunu oynamak ya da telefonda konuşmak da kısıtlanmalıdır.

Egzersizi değil aktiviteyi ön plana çıkarın:
Çocukların aktif olması için spor faaliyetlerinin içinde olması ya da dans dersleri alması gerekmez. Dr.Laskowski'ye göre hepimizin bazı şeyleri diğerlerinden daha iyi yapmamızı sağlayan belirli kuvveti, belirti anatomik özellikleri ve karakteristik özellikleri vardır. Anahtar çocuğunuzun yapmaktan hoşlandığı şeyleri bulmaktır.

ÇİZİYORUM

Barış Güler'in kaleminden

7 YAŞ

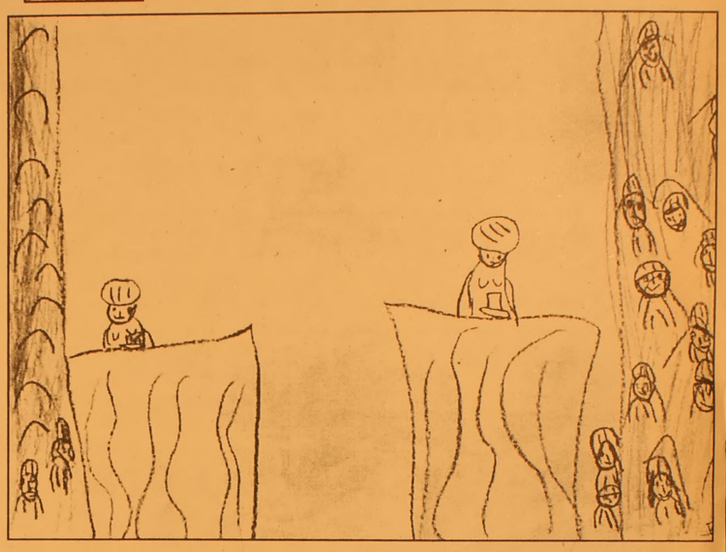

Dudakta ve yüzde silikon zararlı

Plastik Cerrah Prof. Dr. Onur Erol, özellikle sanatçı ve mankenlerin tercih ettiği yüz ve dudak bolgesine yaptırılan silikonların zamanla yaratacağı zararlara dikkati çekerek, meme dışında estetik amaçlı silikon kullanımı yerine hastanın kendi dokularının tercih edilmesi gerektiğini söyledi.
Erol, 7-8 senedir dünyada kullanılan silikonun bazı doktorlarca tercih edilmediğini kaydetti. Erol, "Ben de plastik cerrah olarak bu yaklaşımı uygun bulmam ve yapmam" diye konuştu.
Silikonun yüze ve dudaga enjekte edilmesinin zararlarını da anlatan Erol, "Sonra hastalar ağlayarak 'yüzümdeki, dudağımdaki silikonu çıkarın' diye bize geliyor. Ama silikon bütün dokuların içine yayıldığı için bu mümkün olmuyor, kısmen çıkarabili yoruz. Silikon bir kere konulduktan sonra çıkarmak da zor oluyor" dedi.
Silikon enjeksi yonunun alerjik reaksiyonlara neden olacağını, hastaların sürekli kortizon yaptırmak zorunda kalacaklarını söyleyen Erol, yüz ve dudakta şişme, enfeksiyon, dokularda harabiyet, his kaybı yaşanabileceğini anlattı.
Meme silikonunda bu tür reaksiyonlara rastlanmadığını vurgulayan Erol, "Meme silikonu bir kabı olan ve içindeki silikon da daha değişik olduğu için zararsız oluyor" diye konuştu.

GEMLİK MERKEZ AVCILIK ve ATICILIK İHTİSAS KULÜBÜ DERNEGİ

6 Ağustos 2006 Pazar günü
10.oo -19.oo saatleri arası
GEMLİK MERKEZ AVCILIK ve ATICILIK İHTİSAS KULÜBÜ'müzün düzenlemiş olduğu
TRAP, TEK KURŞUN, KOŞAR DOMUZ TABANCA
Atış müsabakalarına tüm Gemlik halkı davetlidir.
İsmail Hakkı Dursun - Kulüp Başkanı
AYRICA SÜRPRİZ HEDİYELER
Atış Yapılacak Yer: Umurbey Atış Poligonu
Aytepe üstü Umurbey / GEMLİK
Bilgi için Tel: 0.532 616 97 47 - 0.533 253 06 56

TURAN TRAFİK
ADNAN TURAN
Her türlü araç devir
Yeni kayıt, Plaka,
Ruhsat, Fenni muayene
Sigorta işlemleri yapılır.
Adres: Gürle İş Merkezi
Kat: 1 No: 66 - GEMLİK
Tel : (0.224) 514 62 02
GSM: (0.537) 933 25 26

SATILIK DAİRE
Küçük Kumla Siteler Mahallesi
Karaağaç Sitesi Ertur 9. Sitesi
C Blok 5 nolu daire
Sahibinden satılıktır.
GSM : (0.542) 726 18 23

Türkiye 5.'si
Bursa 1.'si
Murat Pasin
2006
OKS'de
Türkiye 7.'si
Bursa 2.'si
Aysun Mutlu
geleceği birlikte kazandık
www.kulturdersanesi.com.tr
KÜLTÜR DERSANELERİ BURSA KÜLTÜR KOLEJİ
KÜLTÜR DERSANELERİ BURSA KÜLTÜR KOLEJİ
Murat Pasin; özel okullar sınavı Türkiye 3., Bursa 1.'si ve Aysun Mutlu; Türkiye 5.'si ve Bursa 3. sü olmuştur.
KÜLTÜR DERSANELERİ
BURSA KÜLTÜR KOLEJİ
İhsaniye (OKS) : 249 79 79 - Sarıtaş (OKS): 223 15 15
Beşevler (OKS) : 451 11 12 İnegöl (OKS) : 713 53 51
Gemlik (OKS) : 514 00 10 Bursa (ÖSS) : 224 95 95 Gemlik (ÖSS) 512 34 34
İnegöl (ÖSS) : 713 05 05 / Bursa Kültür Koleji : 267 00 72

Yazın gıda zehirlenmesine dikkat

Yaz mevsiminde en çok rastlanılan sağlık problemlerinden birinin de gıda zehirlenmeleri olduğunu belirten uzmanlar, vatandaşları uyardı. Tüketici Hakları Derneği Samsun Şubesi Başkanı ve Halk Sağlığı Uzmanı Dr. M. Emin Dinççağ, özellikle yaz aylarında gıda zehirlenmelerinde artış olduğunu dikkat çekti. Gıda güvenliğinin önemli bir halk sağlığı sorunu olduğunu hatırlatan Dr. Dinççağ, gıda zehirlenmelerinin bütün dünyada görülebilen ve birden çok insanın hayatını tehdit edebilen bir sağlık problemi olduğunu ifade etti. Dünyada bir yılda yaklaşık 2 milyon insanın gıda zehirlenmesi sonucu hayatını kaybettiği söyleyen Dr. M. Emin Dinççağ, "Sağlıklı olmayan yiyecekler, kirli içme suyunun oluşturduğu bu sağlık problemi malnutrisyona (kötü beslenme sorununa) ve ölüme neden oluyor. Gıda zehirlenmelerinin yüzde 30'u endüstrileşmiş ülkelerde ortaya çıkıyor. Bir yıl içinde ABD'de meydana gelen 76 milyon gıda zehirlenmesinde 325 bin kişi hastanede yatarak tedavi görürken, 5 bin kişi ise hayatını kaybetmiştir. Gıdayla ortaya çıkan bu sorun kitle halinde hastalandırır. 1994 yılında ABD'de salmonellozis vakaları dondurmayla ortaya çıktı ve 224 bin kişi yi etkilemiştir. 1988'de Çin'de Hepatit salgını istiridye yenilmesiyle ortaya çıkmış ve binlerce insanı etkilemiştir" dedi. Besin zehirlenmelerinin en sık rastlanan zehirlenmeler olduğunu kaydeden Dr. Dinççağ, "Kaynağı belli olmayan gıda ürünleri tüketilmemelidir. Son kullanma tarihine bakılmalı ve içeriği yazan etiketler iyice okunmalıdır. Et, süt gibi gıdalar sıcak havalarda dışarıda bekletilmemeli. Et süt iyice pişirilmeden tüketilmemeli. Hasta hayvan eti ve yumurtası yenilmemeli. İshal, karın ağrısı, ateş, bulantı kusma şikayetlerinde gıda zehirlenmesi düşünülüp sağlık kuruluşuna başvurulmalıdır." dedi.

NÖBETÇİ ECZANE

31 Temmuz 2006 Pazartesi
VEZİROĞLU ECZANESİ
E. Dinçer Mah. Irmak Sok.
No : 25 Tel : 513 03 75

GEMLİK'İN İLK GÜNLÜK GAZETESİ
GEMLİK Körfez
GÜNLÜK SİYASİ GAZETE
YEREL SÜRELİ YAYIN
YIL : 34 SAYI : 2506
FİYATI : 0.25 YTL. (KDV Dahil)
Sahibi : Kadri GÜLER
Sorumlu Yazı İşleri Müdürü : Serap GÜLER
Haber Müdürü : Seyfettin ŞEKERSÖZ
İstiklal Cad. Bora Sok. No:3/B
Tel : 513 96 83 Fax : 513 35 95 GEMLİK
Yönetim ve Basım Yeri : KÖRFEZ OFSET
Matbaacılık-Yayıncılık-Reklamcılık Tesisi
İstiklal Cad. Bora Sok. No:3/B GEMLİK
(Dini bayram Günleri ve Pazar günleri yayınlanmaz)

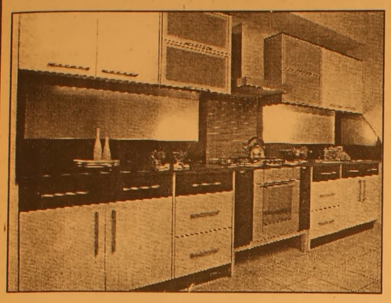

UZAY®
mutfak & banyo

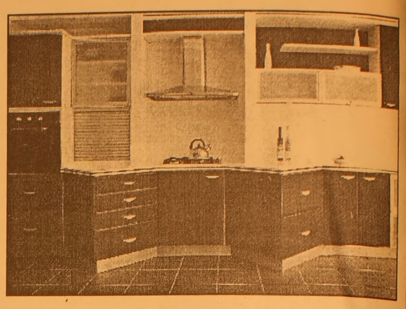

Modern çizgiler, sıradışı tasarımlar ve yeni bir yaşam tarzı... UZAY'da mutfaklar hayatın keyfi haline geliyor

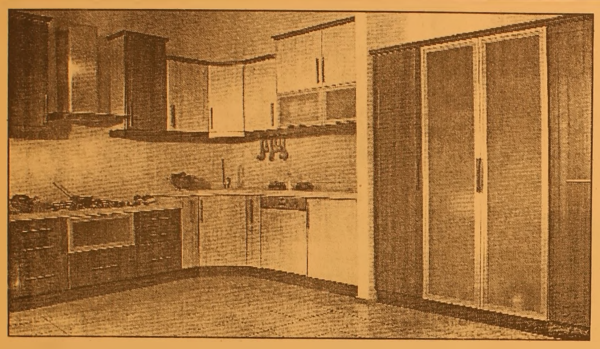

Evinizin pratik ihtiyaçları için doğru çözümler, küçük detaylar için farklı öneriler ve mutfak keyfi için tek adres : UZAY MUTFAK

Modern ve estetik tasarımı, en küçük ayrıntısında bile kendini gösteren kaliteli malzemesi, ekonomik fiyatı ve taksit avantajlarıyla, evler UZAY manzarasına kavuşuyor.

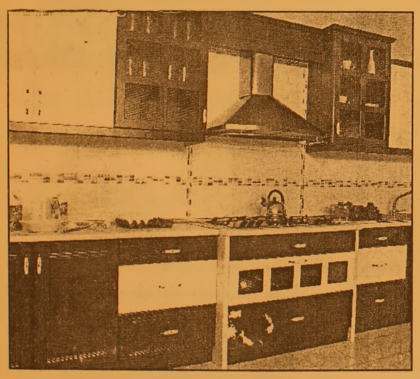

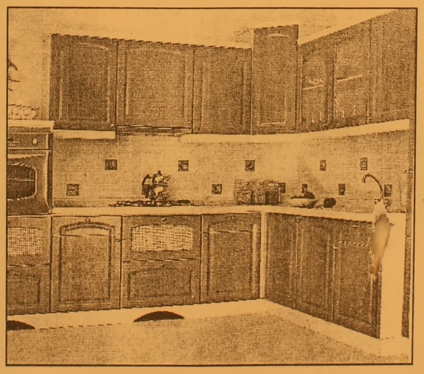

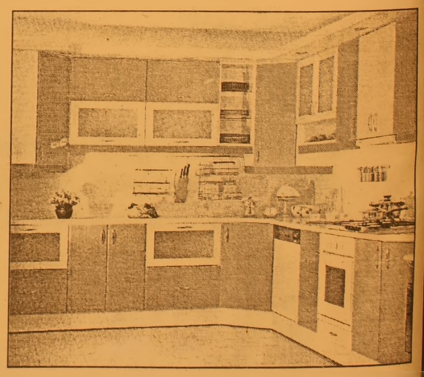

GEMLİKLİLERİN HİZMETİNE AÇILDIK...

Mustafa KARA

Orhangazi Cad. No: 82 / B Gemlik / BURSA TEL : 514 59 79