Ezgi MÜHENDİSLİK

GEMDAŞ YETKİ NO : 035

"Gemlik Sürücü Kursu kuruluşudur"

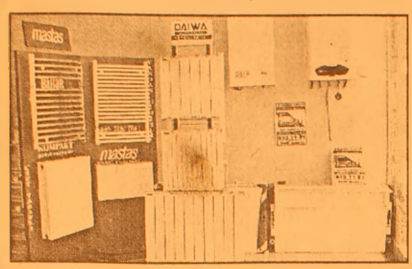

DOĞALGAZ DÖNÜŞÜM
PROJE KOMBİ
KOLON TESİSAT
PETEK ÇEŞİTLERİ
DOĞALGAZ MALZEMELERİ
MERKEZİ SİSTEM
KAT KALORİFERİ
PLASTİK BORU TESİSATI
SIHHI TESİSAT
FABRİKA DÖNÜŞÜM

DOĞALAZ'DA ÖNCÜ FİRMA

MASTAŞ RADYATÖRLERİ YETKİLİ BAYİSİ

İbrahim USLU
Tel : (0.224) 513 11 21 Fax : 513 11 71
Orhangazi Cad. No : 48/ C
Marmarabirlik Depoları Karşısı GEMLİK

GEMLİK'İN İLK GÜNLÜK GAZETESİ

GEMLİK Körfez

TARAFSIZ SİYASİ GAZETE

2 Ekim 2006 Pazartesi info@gemlikkorfezgazetesi.com 25 YKr. (250.000 TL.)

Körfez Ofset'te

Zengin davetiye ve kartvizit çeşitleri, her türlü renkli ve siyah beyaz matbaacılık hizmetleri, kaşe, mühür, cilt yapımı

İstiklal Cad. Akbank Aralığı Tel. 513 96 83

Güne Bakış

Kadri GÜLER
kadri_guler@hotmail.com

Zeytinde avanslı alım

Marmarabirlik 2006-2007 alım kampanyasındaki fiyat politikalarını açıkladı.

Geçen sezon başlatılan avans alımları bu yılda uygulanacak.

Birlik Yönetim Kurulu Başkanı Refi Taviloğlu, yaptığı açıklamada bu yıl serbest piyasa kurallarına göre zeytin fiyatlarının belirleneceğini söyledi.

Marmarabirlik kurulduğundan beri -en azından benim bildiğim- alım kaampanyası başlamadan önce Birlik, zeytin maliyetlerini çıkarır ve alım fiyatlarını belirleyerek, Ticaret Bakanlığı'na onaya gönderirdi.

Geçtiğimiz yıl yeni sisteme geçiş yani serbest piyasada fiyatların belirlenmesi uygulaması sancılı başladı.

Bu yıl da açıklanan 210 taneli zeytine 2.50 YTL. avans alım fiyatı üreticiyi ürküttü.

Açıklamalara göre, Birlik ortakları zeytinini kooperatiflere verecek.

Ama kaç liradan verdiğini bilemeyecek.

Bu fiyatlar alım sezonu içinde Birlik ve tüccarın alımlarıyla ortaya çıkacak.

Olacak olan şudur.

Geçmiş yıllarda da tüccar baremi yüksek zeytinleri kooperatifin verdiği tavan fiyattan alarak depolarını doldurdu.

Zeytin alım işi biri sermaye işidir. Gemlik'te büyük zeytin tüccarının sayısı parmakla gösterilecek kadar azdır.

Rekoltenin yüksek olduğu yıllarda tüccar nakit para vererek mal alımına pek yanaşmaz.

Belli oranda zeytin alarak havuzlarına koyar.

Daha sonra üreticiden vadeli alıma yönelir. Sermaye yetmediği için bankadan kredi alacağına üreticiden vadeli alımı yeğler.

Bu yıl tüccar fiyatları her zamanki gibi düşük tutarsa ne olacak? Serbest Piyasanın ölçüsü nasıl belirlenecek?

Bu konuda kimsenin birşey bildiği yok.

Onun için üretici tedirgin.

Yeni uygulamanın Marmarabirlik'te fırtınalara neden olacağını sanıyorum.

Polis ekipleri, Eşref Dinçer Mahallesi'nde bir kahvehaneye baskın yaptı.

Kumar oynatanlara geçit yok

Eşref Dinçer Mahallesi'nde bir kahvehanede baskın yapan polis ekipleri H.Ç.'ye ait kahvehanede bazı kişiler tarafından kumar oynandığını tespit etti. polis ekipleri işyeri sahibi hakkında kumar oynattığı gerekçesiyle tahkikat başlattı. *Haberi sayfa 3'de*

Verem Savaş Derneği sevindirdi

Gemlik Verem Savaş Derneği üyeleri, 22 çeşit gıdadan oluşan erzak torbalarını dağıttı. Dernek Başkanı Sevgin Arseven, 38 hastaya verdikleri erzak torbalarında ihtiyaç duyulan tüm gıda maddelerinin bulunduğunu söyledi. *Haberi sayfa 2'de*

19 bin Sağlık Meslek Lisesi mezunu atama bekliyor

Kemal DEMİREL

CHP Bursa Millet vekili Kemal Demirel'in Sağlık Bakanı Prof. Dr. Recep Akdağ'a cevaplaması için verdiği soru önergesine Bakan'dan yanıt geldi.

Yanıtta, 2006 yılı Bütçe Kanunu hükümlerine göre, 2005 yılında ölüm, istifa, emeklilik ve diğer sebeplerden dolayı boşalan kadro sayısının yüzde 80'i oranında açıktan ve naklen olmak üzere toplam 7049 adet personel ataması yapılabileceği, bu kapsamda kadro imkanları nispetinde Sağlık Meslek Lisesi Mezunlarının istidamı yoluna gidileceği belirtildi. *5'de*

Bursa'da genç bayanın şüpheli ölümü

Bursa'da 18 saat boyunca uyuyup kocası tarafından uyandırılmak istendiğinde ağzından kan gelen genç bayanın, hastanede yapılan kontrollerin ardından öldüğü anlaşıldı. Genç bayanın ölümü şüpheli bulundu. *Haberi sayfa 4'de*

Buluşma

Gürhan ÇETİNKAYA

Ramazanlık...

Ramazan geldi hoş geldi.. İnan abi yazdı..Kadri ağabey'de yazdı. Güzel güzel yazdılar eski ramazanları.

Derler ya; "tüfek icat oldu mertlik bozuldu" diye..

Ramazanların da eski tadı tuzu kalmadı.

Ne zamandır dinle devlet işleri birbirine karıştı huzur bozuldu..

Ben de o eski razmazanları anımsatıp da "tekrar" yapmak yerine size bir iki "iftariyelik" sunmak istedim.

*****

Tilki ormanda gezmektedir. Bir ağacın dalında asili bir geyik budu görür.

Açtır ama şüphelenir kontrol etmeye baslar ve görür ki bu bir tuzak. Geyik budu bir iple bombaya bağlıdır.

Epeyce uzağa gider ve başını kollarının üze rine koyarak yatar, biraz sonra kurt gelir, budu görür ve yatan tilkiyi de tabi... Tilkiye sorar "ne yapıyorsun dostum"

Tilki cevap verir "hiç... yatıyorum"

-Burada bir but var

-Evet var ..

-Neden yemedin ?

Tilki sakince cevap verir ;

"Bugün oruçluyum."

Kurt kendinden emin; "Ben yiyeyim o zaman"

Tilki "Buyur afiyet olsun" der.

Kurt but 'a uzanır uzanmaz bir patlama ortalık toz duman kurt yaralı hareketsiz 10 metre uzakta perişan halde yatarken tilki sa kince budu yemeye başlar.

Bunu gören kurt ;

"Lan şerefsiz hani oruçluydun"

Tilki pişkin pişkin ;

"Biraz önce top patladı duymadın mı ?" der....

*****

Aslan senelik izne gidecekmiş, izine gitmeden önce 'hareketlidir, ormanı dolaşıp gelince bana rapor verir' diye düşünüp vekâletini tavşana bırakmış.

Bunu tüm hayvanlara e-mail atıp bildirmiş 'Tavşan vekilimdir, ona saygısızlık ederseniz geldiğimde hesabını sorarım' diye yazmış.

Tavşan ertesi günü çalışmaya ormanda dolaşmaya başlamış.

Bakmış kurt dereden su içiyor.

Yanına yaklaşıp bir parmak atmış. Kurt öfkeyle geriye dönmüş, bakmış ki tavşan, mail aklına gelince lahavle çekip yürümüş.

Biraz daha gitmiş, bakmış fil ağaçtan meyve koparmış yiyor. Ona da yaklaşmış bir parmak atmış.

Fil ezmek üzere dönmüş bakmış ki tavşan, mail'i de düşünüp vazgeçmiş.

Biraz daha gitmis bakmış ayı kovandan bal yiyor. Gidip bir parmak da ona atmış. Ayı bir hışımla dönüp tavşanı yakalamış,bir güzel dövmüş sonra da becerip bırakmış.

Tavşan poposunu tutarak yürürken bir yandan söyleniyormuş:

"Ayı oğlu ayı yine maillere bakmamış."

*****

Aşağıda anlatılanlar gerçekten olmuş. Saf Anadolu çocuğu mu, yoksa Çarıklı erkan mı bilinmez..

Dışişleri Bakanı Abdullah Gül birliğin nezaket teftişini bitirmiş, erlerin genel kültür bilgilerini değerlendiriyormuş. Mesafe tahmini, ölçü, ölçü birimleri soruluyormuş. Abdullah Gül, Bolu'lu bir ere sorar:

- Benim boyum tahminen kaç santimdir?

- 180 cm efendim.

Gül, doğruluğunu görünce, erin karşısındaki diğer bakanların da boylarının ne kadar olduğunu sorar, hayret bir şekilde hepsi doğru çıkar.

Durumu izleyen Recep Tayyip Erdoğan, merakını yenemez, o da sorar.

Er cevaplar: -Sayın Başbakanım, sizin de boyunuz 185 cm'dir.

Erdoğan, kendi boyunu da tıpa tıp bildiğini görünce tekrar sorar:

-Sen, hiç yanılmadın. Nasıl tahmin ediyorsun?

-Başbakanım, ben kereste uzmanıyım, sivilken, Bolu'daki kereste fabrikasında kesilen bütün keresteleri uzunluğuna göre ben tasnif ederdim...

Verem Savaş Derneği sevindirdi

Seyfettin ŞEKERSÖZ

Hastalarına yönelik gıda yardımlarını sürdüren Gemlik Verem Savaş Derneği üyeleri, 22 çeşit gıdadan oluşan erzak torbalarını dağıttı. Dr. Ziya Kaya Mahallesinde taşındıkları yeni yerlerini restore eden Verem Savaş Derneği üyeleri hastalarına yardımları daha rahat ortamda vermeye başladılar. Dernek Başkanı Sevgin Arseven, 38 hastaya verdikleri erzak torbalarında ihtiyaç duyulan tüm gıda maddelerinin bulunduğuna dikkat çekti.

Bazı hastalarının iyileşerek liste dışında kalmalarına rağmen yeni hastaların daha fazla olmasının kendilerini üzdüğünü belirterek, *"Verem Savaş Derneği olarak elimizden ne gelirse yapıyoruz. Bize maddi konuda destek veren hayırsever kuruluş ve insanlarımıza teşekkür ediyorum"* dedi.

Dağıtılan gıda torbalarında 4 paket makarna, 1 paket tel şehriye, 1 paket nohut, 1 paket kuru fasulye, 2 kilo toz şeker, 1 paket bulgur, 2 kilo un, 2 kilo pirinç, 1 kilo çay, 1 litre süt, 2 kilo ayçiçek yağı, 1 kilo yeşil mercimek, 30 adet yumurta, 1 paket peynir, 2 kavanoz reçel, 2 paket margarin, 1 kılo kıyma, 1 adet tavuk, 500 gram yeşil zeytin, 500 gram siyah zeytin, 1 adet pide ve 1 kilo zeytinyağı bulunuyor.

Verem Savaş Derneği'ne yapılan yardımları makbuz karşılığı aldıklarını belirten Dernek Başkanı Sevgin Arseven, yeni taşındıkları yeri mülk olarak almak istediklerini ancak maddi sıkıntı nedeniyle yardıma ihtiyaçları bulunduğunu söyleyerek, *"Hayırsever insanlarımdan bize destek vermelerini bekliyoruz, bizler her insana değil, sadece hasta olanlara yardım ediyoruz. Hasta insanın çalışması mümkün değil, biz bu insanlarımızın bakımlarını üstlenip yeniden hayata ve topluma kazandırmak için çalışıyoruz. Bize yapılacak yardımlar bu hasta insanlarımıza gidiyor. Bu nedenle hayırseverlerimizin maddi desteklerini bekliyoruz"* dedi.

BURSA HAKİMİYET VE KENT GAZETELERİNE İLAN ve REKLAM ALINIR

Her türlü alım-satım, eleman ilanlarınız ve reklamlarınız için bizi arayın

KÖRFEZ REKLAM

İstiklal Caddesi Bora Sokak No : 3/B GEMLİK
(Akbank aralığı Stüdyo Prestij yanı
Tel : (0.224) 513 96 83 Fax : 513 35 95

Polis ekipleri, Eşref Dinçer Mahallesi'nde bir kahvehaneye baskın yaptı.

Kumar oynatanlara geçit yok

Seyfettin ŞEKERSÖZ

Kahvehanelerde Ramazan ayında çoğalan kumar oynama alışkanlığı sürüyor.
Bir kahvehaneye baskın düzenleyen polis ekipleri işyeri sahibi hakkında kumar oynattığı gerekçesiyle tahkikat başlattı. Edinilen bilgiye göre, Eşref Dinçer Mahallesi'nde bir kahvehanede uygulama yapan polis ekipleri H.Ç.'ye ait kahvehanede bazı kişiler tarafından kumar oynandığını tespit etti. Masa üzerinde suç delili paralarla birlikte yakalanan kahvehane sahibi H.Ç. hakkında kumar oynattığı için tahkikat başlatıldı. Özellikle ramazan aylarında hortlayan kumar alışkanlığını önlemek için kahvehanelerde başlatılan operasyonları sıklaştıran İlçe Emniyet Müdürlüğü ekipleri kumar oynatanlara göz açtırmıyor.

Tabakhaneler Bölgesi'nde dükkanlar yıkılacak

Bursa'da son 20 yılın sorunu olan Tabakhaneler Bölgesi'nin Badırga'daki Dericiler Organize Sanayi Bölgesi'ne taşınmasıyla ilgili süreç tamamlanıyor. Osmangazi Belediyesi Yapı Kontrol ekipleri, bölgede faaliyet gösteren toplam 71 işyeri için kaçak yapı zaptı tuttu. Belediye Encümeni dükkanlar için yıkım kararı aldı. Bölgeden taşınmak istemeyen işyeri sahiplerinin dükkanları önümüz deki günlerde belediye tarafından yıkılacak.
Bursa'da son 20 yılın sorunu olan Tabakhaneler Bölgesi'nin İstanbul Tuzla veya Badır ga'daki Dericiler Organize Sanayi Bölgesi'ne taşınmasıyla ilgili süreç tamamlanıyor. Osmangazi Belediyesi, bölgede ki esnafa verdiği bir aylık sürenin sona ermesiyle birlikte harekete geçti. Yapı Kontrol Bürosu ekiplerinin 20 gündür bölgede gerçekleştirdiği kaçak yapı tespit raporları sonuçlandırıldı.
Bölgede 57 işyerine de kaçak yapı zaptı tutuldu ve Belediye Encümeni de bu işyerlerinin yıkılmasını kararlaştırdı. Böylece bölgede yıkım kararı çıkan işyeri sayısı 71 yükseldi. Encümen kararının bölgedeki esnafın neredeyse tamamına tebliğ edildiği öğrenilir ken, bölge esnafına yaklaşık 55 bin YTL de kaçak yapı cezası kesildiği belirtildi. Tabakhaneler Bölgesi'nde yıllardır faaliyet gösteren toplam 160 esnaftan kalan 71'i de, Badırga'da yaptırılan yeni sanayi bölgesindeki dükkanlara veya İstanbul Tuzla'daki sanayi sitesine gidebilecek. Bu arada, BUSKİ'ye bölge esnafının suyunun kesilmesi yönünde yazı gönderdiği öğrenilen Osman gazi Beledi yesi, tabakhane esnafına Soğanlı'yı terk etmeleri için Haziran 2006'ya kadar süre tanımıştı. Ancak, işletmeler söz verdikleri sürede bölgeyi terk etmeyince harekete geçen Osmangazi Belediyesi tabakhanelerin elektriğini kestirmişti. Daha sonra araya bazı siyasilerin girdiği iddiasıyla esnafa 1 ay ek süre verilmiş, ancak bu süre içerisinde de esnaf taşınma işlemini gerçekleştirmeyince, belediye yönetim yıkım kararı almak zorunda kaldı.

Mimarlar Odası; 'Korupark'ı durdurun'

Mimarlar Odası Bur sa Şube Başkanı Melih Türa, Koru park inşaatının durdurulması için açtıkları davanın önümüz deki günlerde sonuç lanacağını söyledi. Korupark'ın Emek Belediyesi tarafından verilen ruhsatla inşa edilmeye başlandığını anlatan Türa, "Ancak Büyükşehir yönetimi, Emek Belediyesi'ne gönderdiği 3 Temmuz 2006 tarihli yazısıyla ruhsatın iptal edilmesini ve çalışmaların durdurulmasını istemiştir. Ne yazık ki bu yazının gereği yapılmamıştır" dedi Mimarlar Odası Bursa Şube Başkanı Melih Türa, yasalara aykırı olarak inşa edildiğini öne sürdüğü Korupark projesinin bir an önce durdurulmasını istedi. Melih Türa, Koru park inşaatıyla ilgili açtıkları davanın sonuç aşamasına geldiğini söyledi. Beklenen mahkeme kararının henüz elle rine ulaşmadığını vurgulayan Türa, önümüzdeki günlerde davanın sonuç lanacağını umut ettiklerini kaydetti. Korupark'ın Emek Belediyesi tarafından verilen ruhsatla inşa edilmeye başlandığını anlatan Türa, "Büyükşehir Belediyesi 3 Temmuz 2006 tarih 19155 sayılı yazısıyla ruhsatın iptal edilerek çalışmaların durdurulmasının istemiştir. Ancak inşaatta çalışmalar aralıksız de vam etmektedir. Projenin yapı ruhsatlarına ulaştık. Bunların da yasal olarak bir geçerliliği yok. Bu durumda Büyük şehir Belediyesi'nin gönderdiği yazıda da belirtildiği gibi İmar Kanunu ve yönetmeliklere aykırılığın yanı sıra TCK 184. maddesi hükümleri ne muhalefet söz konusudur" dedi. Emek Belediyesi'nin acilen Büyükşehir Belediyesi'nin talimatlarına uyması gerektiğine vurgu yapan Türa, "Talimat gereği ilgili parseldeki inşaatın durdurulması ve 3194 sayılı İmar Yasası'nın ilgili maddelerine göre işlem yapılmasını istiyoruz. Ancak inşa at hızla devam ediyor ve Emek Belediyesi konuya duyarsız kaldığı sürüce mahkemeden çıkacak olası bir iptal kararının uygulanabilme olanağı yitirilmektedir" dedi.
Korupark'ta inşaat ruhsatına dayanak olan projelerinin meslek odalarının denetiminden geçme diğine de değinen Türa, şunları kaydetti: "Türkiye'de yasalara aykırı bir şekilde inşa edilen devasa projeler, bir şekilde bitirilip kullanıma açılmıştır. Hatta yıkımda kararlı olan belediye başkanları da görülmüş, ancak iptal yönündeki mahkeme kararlarından tam sonuç alınamamıştır. Siyasi iktidarlar etkilenerek aflar, göz yummalar gibi yollardan da amaçlarına varmaktadırlar."

Yazı YORUM

Diş Hekimi Özcan VURAL
ozcanvural1933@hotmail.com
www.milliyet/blog/özcan vural

Asker konuşuyor...

Bardak dolmuş, taşmaya başlamıştı. Bunlar konuşuluyor ama bazıları dedikodu olarak görüyor, ordu sakin diyordu. Halbuki için için kaynıyordu..

Komutanların sert uyarıları, biri biri ardınca iktidarın yüzünde patlıyor..

Eleştiri konuları yılların biriktirdiği sorunlardır. Laik Cumhuriyet ve ülkenin bölünmez ligi ilgili kaygılar niye birden taşma gösterdi... Tepkiler eskiden de vardı ama dışa vurulmasına izin verilmiyordu..

Eski Genelkurmay Başkanı Hilmi Özkök zamanında bastırılan bu tepkilerin ülkenin esenliğine katkıda bulunmadığını, tersine çağ dışı zihniyeti cüretlendirdiği, daha fazla susmanın telafisi zor zararlar doğuracağı görülmüş olacak.

Kuvvet komutanlarının art arda yaptıkları konuşmalar, Türk Silahlı Kuvvetlerinin Cumhuriyetin–Laikliğin sınırlarını çiğnetmemek konusunda kararlığını vurgulayarak gösteriyor.. Bunun devamı da gelecektir...

Silahlı Kuvvetlerin ulus devlet, üniter devlet ve laik devlet niteliklerine yönelen tehditler karşısında ki "Koruma ve gözetme" görevini yasalardan aldığını söyleyen Deniz kuvvetleri komutanı Or. Amiral Karahanoğlu Deniz Harp Okulun da "Türk silahlı Kuvvetlerinin Avrupa'lılığı tartışılmaz" demekle beraber, Avrupa Birliği'ne girmek için Cumhuriyetin temel değerlerinden vazgeçilmesine müsamaha edemeyeceklerini belirtti.

Hem de açık ve net olarak. "Bu zihniyette olanlar ya çekip gidecekler ya da Anadolu'nun içinde boğulup kalacaklardır".

Ağızlarınıza sağlık Kuvvet Komutanları, milletin çoğunluğu bu sözleri bekliyordu.

Bütün bu uyarı ve eleştirilerin adresi elbette siyasi iktidardır...

Seneler önce 12 Mart'ta ordu muhtıra verdiği zaman, o zamanda bana verilmedi sana verildi diye yöneticiler sahip çıkmamış sonra da tıpış tıpış, şapkalarını alıp gitmişlerdi..

Şimdi bazı çok bilmişler ve iktidar yalakaları komutanların konuşmalarında ekonomik politikalara yönelik eleştirilerin bile bulunmasını, askerin kabul edilemeyecek ölçüde siyasetin içinde yer aldığına dair Avrupa Birliği kaynaklı suçlamalara delil göstereceklerdir...

Ama şunu hiçbir zaman unutmamak gerekir ki Türk ordusunun konumu ile Avrupa ordularının konumu baş başka şeylerdir. Onların çoğunda ordu merasim ordusudur. Çünkü komşularıyla bir meselesi yoktur. Vatanı tehlikede değildir, etrafını onun zayıf anını bekleyen sırtlanlar sarmamıştır..

Bu gidiş iyi bir gidiş değildir.. İktidar devlet adamlığı sorumluluğunu taşıyorsa aklını başına toplamalı, birkaç oy uğruna bu kötü gidişe dur demelidir..

Bu çıkışların sebebi olan tehlikeli birikimleri çocukla laflarla inkar etmemek, tehdit olmaktan çıkarılmalarını sağlamak için gereğini yapmalıdır.

Fatih – Çarşamba semtleri laik Türkiye görüntüsünden çıkarılırsa, bu iktidarın Milli Eğitim bakanı "Abdest suyunun her derde deva olduğunu, kandaki alyuvar sayısını artırdığını söylüyorsa" acınacak halimize bir dur diyen elbette çıkacaktır. Bunun da ordu olması tabii bir sonuçtur.. AK parti iktidarının aldıkları birkaç fazla oyla iktidara şansla geldiklerini burada kalabilmek içinde yanlışlarından bir an önce kurtulmaları gerekir. Vatanı abdest suyuyla kurtaracak kafaları içinde yaşatıyorsa, bu kişiler makamlarını çoraplarına yazarak gösteriyorsa, halimize ağlayalım mı , gülelim mi bilmiyorum.!.. Aslında Vatan bunların elinden paçasını bir kurtarabilse kurtulacak..

Bursa'da genç bayanın şüpheli ölümü

Bursa'da 18 saat boyunca uyuyup kocası tarafından uyandırılmak istendiğinde ağzından kan gelen genç bayanın, hastanede yapılan kontrollerin ardından öldüğü anlaşıldı. Genç bayanın ölümü şüpheli bulunurken, cesedi otopsi yapılmak üzere Adli Tıp Kurumu'na gönderildi. Edinilen bilgiye göre, Merkez Osmangazi İlçesi'ne bağlı Pınarbaşı Mahallesi Aşıklar Sokak üzerinde meydana gelen olayda 2.5 yıldır evli olduğu eşi Aysel Pulat'ın (27) gece yattıktan 18 saat sonra hala uykudan kalkmaması üzerine eşini uyandırmak isteyen Hidayet Pulat (27), ağzından kan geldiğini farkedince eşini Bursa Devlet Hastanesi'ne götürdü. Doktorların kontrolünün ardından, Aysel Pulat'ın öldüğü anlaşıldı. Genç bayanın ölümünü şüpheli bulan polis, olayla alakalı soruşturma başlattı. Aysel Pulat'ın cesedi, Cumhuriyet Savcısı'nın incelemesinin ardından otopsi için Bursa Adli Tıp Kurumu Morgu'na kaldırıldı.

Cami avlusunda abdest alırken soyuldu

Bursa'da cami avlusunda abdest alan bir adam, cüzdanı hırsızlara kaptırdı. Edinilen bilgiye göre, Şehreküstü Mahallesi Şehreküstü Camisi'nin avlusunda abdest alan Ahmet Kılıç'ın (46) askıya astığı ve içinde banka kartları, kimlik kartı ve 70 YTL bulunan cüzdanı, kimliği belirsiz kişi veya kişilerce çalındı. Kılıç'ın başvurusu üzerine olayla ilgili soruşturma başlatan polis, hırsızların peşine düştü.

BURSA HAKİMİYET VE KENT GAZETELERİNE İLAN ve REKLAM ALINIR
KÖRFEZ REKLAM
İstiklal Caddesi Bora Sokak No : 3/B GEMLİK
(Akbank aralığı Stüdyo Prestij yanı
Tel : (0.224) 513 96 83 Fax : 513 35 95

Uyuşturucu operasyonu

İstanbul'da sokakta uyuşturucu madde satan şebekelere yönelik düzenlenen 3 ayrı operasyonda, 16 kişi 10 kilo 28 gram esrar, 310 gram kokain, 2 bin 335 tablet ecstasy hap ve 5 gram eroin maddesi ile birlikte gözaltına alındı. Operasyonda 1997 yılında meslekten ihraç edilen S.K adlı eski polis memurunun uyuşturucu şebekesinin lideri olduğu ortaya çıktı. Emniyet Müdürlüğü'nden yapılan açıklamada, operasyonların sokak üzerinde uyuşturucu madde satan kişilere ve şebekelere yönelik olarak gerçekleştirildiği bildirildi. Narkotik Şube Müdürlüğü tarafından Truva adı verilen ilk operasyon, Avcılar ve Fatih'de eş zamanlı olarek gerçekleştirildi. Operasyonda 2 bin 191 tablet ecstasy hap, 412 gram esrar, 1 gram kokain, 1 adet digital hassas terazi, 2 adet ruhsatsız tabanca, 25 adet fişek ve pet şişe (Joint) düzenek ele geçirildi. Ele geçirien uyuşturucu maddeler ile ilgili şebeke lideri olduğu bildirilen S.K. ile birlikte M.K., M.Y., S.Y., M.K.H., Y.A. ve Ö.F.B. isimli 7 kişi göz altına alındı. Yetkililer şebeke lideri S.K'nın 1997 yılında Ankara'da polis iken meslekten ihraç edildiğini ve ele geçirilen uyuşturucu maddelerinin de, Malatya'da ki üniversite öğrencilerine pazarlamak için sevk etmek istediklerinin tespit edildiğini belirtti.

BAY MUSTAFA ÖZALP EMLAK'TAN
Her Çeşit Emlak Alım, Satım ve Kiralama Hizmetleri
Daire, Zeytinlik, Villa, Dükkan, Arsa, Arazi
TAPU TAKİP İŞLERİ YAPILIR
ACİL SATILIK ve KİRALIKLARINIZ İÇİN BİZİ ARAYINIZ
120 m2 3 + 1 SATILIK LÜX DAİRE
Kayhan Mahallesi'nde denizi gören 3 oda 65 m² SATILIK DAİRE
Manastır Dilek Sitesi'nde SATILIK LÜX DAİRE Denizi gören, 3+1, 140 m²
Balıkpazarı'nda 115 m2 2+1 Satılık Daire
3 Ayrı Daireli Müstakil Ev (Bahçe İçinde)Yeni Devlet Hastanesi Altı
Eski Pazar Cad. 100 m2 Dükkan, Serçe Sokak 54 m2 2 dükkan
Balıkpazarı Eski sahil Mektep Sokak No:2 D:4 Sadık Fatma Apt. 3+1- 110 m2 asansörlü -kombili satılık daire
Bağ-Kur Sanayi Sitesinde 185 m2 çekme katlı, içindeki yeni atari makineleriyle satılık dükkan. Önünde 115 m2 Bahçeli
K.Kumla'da Ayazma Mevkii 6 Dönüm Zeytinlik
Yalova'da Termal Barajı'nın altında 408 m2 arsa - Çınarcık, Yalova 448.54 m2 arsa
Termal Barajı'nda 407.77 m2 arsa
Termal Girişinde 433.02 m2
Termal yolu Gülerce Villalarının altı 9880 m2 arsa
Umurbey'de 12 dönüm arazi ve Azot kavşağına 400 m2 uzaklıkta
Trafik, Kasko Dask, Acıbadem Sağlık ve Her Türlü Sigorta İşlemleri ve Doğalgaz Poliçesi Yapılır.
ŞEKER SİGORTA
Macide ÖZALP
Tel : 513 24 74 Fax: 514 10 21

Belediye Gelirleri Kanun Tasarısı

Türkiye Büyük Millet Meclisi'ne sunulan "İl Özel İdareleri" ve "Belediye Gelirleri Kanun Tasarısı" tartışılıyor. Türketici Dernekleri Federasyonu, tasarının şehirler dekiler için yaşamı çekilmez kılacağını savundu. Federasyon Genel Başkanı Ali Çetin, tasarının otoparktan tadilat vergisine kadar birçok kabul edilemeyecek unsur içerdiğini kaydetti. Çetin, "Tüketicilerden

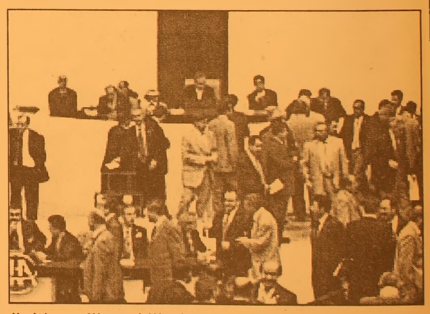

iktidar milletvekillerini sağduyuya davet eden fakslar göndermelerini istiyoruz. Meclisten geçerse Cumhurbaşkanı'mız nezdinde girişimde bulunacağız. Herbir vergi ve harç için dava açacağız." dedi.

GERÇEK OTO LASTİK
LAZOĞLU
Hüseyin TAŞKIRAN
HER TÜRLÜ LASTİK TAMİRİ YAPILIR.
2. El ve Yeni Lastik Alım Satımı
2. El Jant Alım Satımı
24 SAAT HİZMETE AÇIKTIR
Dr. Ziya Kaya Mh. Bayrak Sk. No:3 Demirci Apt. Gemlik / BURSA
GSM: 0.535 736 43 78

'Gemlik Körfez' internette
www.gemlikkorfez gazetesi.com
tıklayın

19 bin Sağlık Meslek Lisesi mezunu atama bekliyor

Seyfettin ŞEKERSÖZ

CHP Bursa Milletvekili Kemal Demirel'in Sağlık Bakanı Prof. Dr. Recep Akdağ'a cevaplaması için verdiği soru önergesine Bakan'dan yanıt geldi.

Kemal Demirel'in *"Sağlık Meslek Lisesi mezunlarının istihdamına ilişkin" verdiği soru önergesine verilen cevapta 5 yıllık dönem içerisinde Bakanlığa bağlı okullardan mezun olan öğrenci lerden 5206 Ebe, 9754 Hemşire ve 9143 Sağlık Memuru olmak üzere toplam 24103 mezun öğrenci sözleşmeli personel olarak atanmıştır"* denildi.

2006 yılı Bütçe Kanunu hükümlerine göre, 2005 yılında ölüm, istifa, emeklilik ve diğer sebeplerden dolayı boşalan kadro sayısının yüzde 80'i oranında açıktan ve naklen olmak üzere toplam 7049 adet personel ataması yapılabileceği, bu kapsamda kadro imkanları nispetinde Sağlık Meslek Lisesi Mezunlarının istidamı yoluna gidileceği belirtilirken,

Kemal DEMİREL

"Hükümetimiz döneminde ihtiyaç duyulan sağlık personeli nin temini için. 4924, 657 (4/B) 657 (86 madde) ve 5371 (devlet hizmet yükümlülüğü) sayılı kanun uygulamaları başlatılmıştır. Birinci beş yıllık hizmetimizin sonunda ebe ve hemşire ihtiyacımızın tamamını gidermeyi hedefliyoruz. Özellikle köy ve beldelerimizde bulunan Sağlık Ocağı ve Sağlık Ocağı Evlerinin ebe ve hemşire ihtiyaçları tamamen karşılanacaktır. Kırsal bölgelerde sağlık hizmetini en ücra köşelere ulaştırmak için, Bakanlığımızın gezici sağlık hizmeti uygulaması geliştirilmektedir. Belirli merkezlerde istihdam ettiğimiz sağlık personelimiz, öncelikle hamileler, bebekler ve sürekli hastalığı olan vatandaşlarımızı takip etmek üzere önceden duyurulmuş tarihlerde periyodik köy ziyaretleri yapmaktadır. Ayrıca, artık köylerdeki vatandaşlarımızın da büyük bölümü 112 acil hizmetlerinden yararlanabiliyor. Amacımız 2006 yılında bu uygulamayı bütün kırsal bölgelere yaygınlaştırmaktır" denildi.

Dünya nüfusu yaşlanıyor

Gelişmiş ülkelerde nüfus giderek yaşlanıyor. Avrupa Birliği, Amerika Birleşik Devletleri ve Japonya'da yaşlı nüfus oranı artıyor. Avrupa Birliği'nin istatistik kurumu Eurostat'a göre, 65 yaş ve üstündekilerin oranı, halen birlik nüfusunun yüzde 17'sini oluşturuyor. Bu oran, 2050 yılında yüzde 30'a ulaşacak.

65 yaş ve üstündekilerin toplam nüfusa oranları, halen Almanya ve İtalya'da yüzde 19, Yunanistan'da yüzde 18, Belçika, İspanya, Portekiz, Letonya ve İsveç'te yüzde 17 seviyesinde bulunuyor.

2050 yılına kadar üye ülkelerde hızla artacak yaşlı nüfus oranının, İspanya'da yüzde 36'ya, İtalya'da yüzde 35'e, Almanya, Yunanistan ve Portekiz'de yüzde 32'ye ulaşması öngörülüyor.

Amerika Birleşik Devletleri'nde de bu yaş kategorisindekilerin sayısı artıyor. Dünyada en fazla yaşlı nüfus oranına sahip ülke Japonya'da ise bu oran yüzde 21'i bulmuş durumda.

İŞTE DOĞALGAZ, İŞTE TASARRUF

ABONE OLMAK İÇİN İSTENEN BELGE

SADECE KİMLİK

ABONELİK BAĞLANTI BEDELİ

180 $ + KDV

EKONOMİK, DOĞA DOSTU ZAHMETSİZ, GÜVENLİ

DOĞALGAZ KONFORUNU YAŞAYIN

GEMDAŞ

DOĞAL GAZ

Demirsubaşı Mh. Dr. Ziya Kaya Bulvarı No:3 GEMLİK / BURSA

TEL: 0.224 513 29 29

5 NÜFUSLU AİLENİN PİŞİRME VE SICAK SU İHTİYACI İÇİN TÜP VE DOĞALGAZ MUKAYESESİ

YILLIK 24 ADET TÜP GİDERİ (12 adet pişirme/12 adet sıcak su amaçlı) — 900 YTL

YILLIK 384m³ DOĞALGAZ GİDERİ (192m³ pişirme/192m³ sıcak su amaçlı) — 211 YTL

YILLIK KAZANÇ = 689 YTL

5 NÜFUSLU 100 M2 KULLANIM ALANINA SAHİP BİR KONUTUN KÖMÜR + TÜP / DOĞAL GAZ MUKAYESESİ

ISINMA + SICAK SU + PİŞİRME = 1440 YTL

ISINMA KALORİFER + SICAK SU + PİŞİRME = 727 YTL

YILLIK KAZANÇ = 713 YTL

"Yaşlılık maaşı çay ve simide yetmiyor"

Türkiye İşçi Emeklileri Derneği (TİED) Genel Başkanı Kazım Ergün, yaşlılara ödenen 67,78 YTL'lik "Yaşlılık Aylığı"nın günün gerçekleriyle bağdaşmadığını savundu.

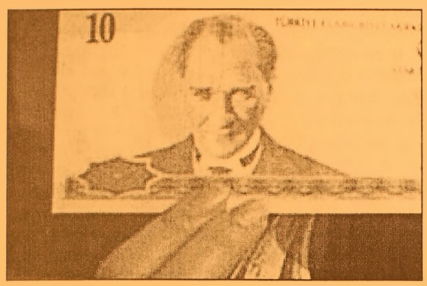

Türkiye İşçi Emeklileri Derneği (TİED) Genel Başkanı Kazım Ergün, yaşlılara ödenen 67,78 YTL'lik "Yaşlılık Aylığı"nın günün gerçekleriyle bağdaşmadığını savunarak, "Bu durumda yaşlı vatandaşımız et alsa, onu pişirecek tüp alamaz. " dedi.

Ergün, yaptığı açıklamada, yarınki 1 Ekim Dünya Yaşlılar Günü'nün, yaşlıların ekonomik ve sosyal sıkıntılarla boğuştuğu bir dönemde kutlanacağını söyledi.

Ülkeyi yönetenlerin bugünün ve yarının yaşlılarının yaşam standardını yükseltecek tedbirleri ivedilikle alması gerektiğini vurgulayan Ergün, Türkiye'de şu anda 6 Milyon civarında yaşlı bulunduğunu, bu sayının 2015 yılında 8 milyona çıkmasının beklendiğini dile getirdi.

Türkiye'de yaşlıların içinde bulunduğu ekonomik sıkıntıya dikkati çeken Ergün, ülkede 65 yaş ve üzerindeki 920 bin 456 yaşlının "Yaşlılık Aylığı" olarak bilinen ödemeden yararlandıklarını bildirdi.

Ergün, Emekli Sandığının, hiçbir sosyal güvencesi olmayan 1 milyona yakın kişiye bu ad altında 3 ayda bir toplu ödeme yaptığını ifade etti.

-ÇAY-SİMİT HESABI-

Bunun takdir edilecek bir durum olduğunu dile getiren Ergün, şöyle konuştu: "Ancak, yaşları nedeniyle büyük bir çoğunluğu bakıma muhtaç durumda olan bu insanlarımıza ödenen 67,78 YTL tutarındaki aylıkların, günümüzün gerçekleriyle bağdaşmadığı da ortadadır. Bu sadece 4 kilogram et parasıdır. Ya da bir başka değerlendirmeyle, tanesi 36 YTL olan yaklaşık 2 adet mutfak tüpü parasıdır. Bu durumda yaşlı vatandaşımız et alsa, onu pişirecek tüp alamaz. Tüp alsa, pişirecek et bulamaz. Her öğünde sadece 1 simit (0,30 YTL) yese ve 1 bardak çay içse (0.50 YTL), bu da günlük sadece beslenme için simite 0,90 YTL, çaya ise 1,5 YTL harcaması anlamına gelmektedir. Sadece simit ve çaya göre yapılan bu gıda harcaması hesaplamasında her yaşlı vatandaşımızın günlük 2,4 YTL harcama zorunluluğu bulunmaktadır. Bu ise ayda 72 YTL anlamına gelmektedir. Oysa ki yaşlılarımıza ödenen aylık sadece 67,78 YTL'dir."

-"1,67 YTL ARTTI"-

1 Ocak 2006'da 66,11 YTL olan "Yaşlılık Aylığı"nın 1 Temmuz 2006'da 1,67 YTL artırılarak 67,78 YTL'ye yükseltildiğini anlatan Ergün, "Yapılan 1,67 YTL'lik zam tüketim maddeleriyle karşılaştırıldığında ortaya tam bir utanç tablosu çıkıyor. Bu rakam tam olarak 100 gram dana etine, 200 gram zeytine ya da 250 gram beyaz peynire karşılık geliyor" diye konuştu.

-"İNSAN ONURUNA YARAŞIR SEVİYEYE ÇEKİLSİN"

- Kazım Ergün, "Yaşlılık Aylığı"nın insan onuruna yaraşır bir seviyeye çekilmesi gerektiğini ifade etti. Mevcut miktarın protein, vitamin gibi zorunlu gıda desteklerinin bulunmadığı, en alt düzeyde hesaplanmış bir gıda harcamasına bile yetmediğini vurgulayan Ergün, mevcut aylıkların, ülkenin bir ayıbı olarak ortada durduğunu savundu.

'Gemlik Körfez' internette www.gemlikkorfezgazetesi.com

Sağlık Bakanlığı'ndan aşı uyarısı

Sağlık Bakanlığından yapılan açıklamada, aşının özellikle bebek ve çocukları birçok hastalıktan korurken, aşılanmamış çocuklarda hastalık, sakatlık ve ölüm oranlarının çok sık görüldüğü belirtildi.

Sağlık Bakanlığından yapılan açıklamada, aşının özellikle bebek ve çocukları birçok hastalıktan korurken, aşılanmamış çocuklarda hastalık, sakatlık ve ölüm oranlarının çok sık görüldüğü belirtilerek, aileler çocuklarına gerekli aşıların yapılması konusunda daha duyarlı olmaları yönünde uyarıldı.

Açıklamada, dünya da her yıl 'Aşı ile korunabilir' hastalıklardan 1 milyon 700 bin çocuğun hayatını kaybettiğine dikkat çekildi.

Bakanlıkça yürütülen 'Genişletilmiş Bağışıklama Programı' kapsamında, bebek ve çocuklarda görülen, difteri, boğmaca, tetanoz, verem, kızamık, çocuk felci, hemofilus influenza tip b (hib), kızamıkçık, kabakulak ve hepatit B hastalıklarına bağlı sakatlık ve ölümlerin ortadan kaldırılmasının hedeflendiği ifade edilen açıklamada, çocuklarda boğmaca, tetanoz ve kızamık hastalıklarının yol açtığı ölümlerin önemli bölümünün yaşamın ilk yıllarında gerçekleştiği belirtildi.

Yenidoğan her bebeğin bir yaşına ulaşmadan önce aşı takvimine uygun olarak bağışıklanmasının, 'aşı ile korunabilir' hastalıkların zararlarının en aza inmesini sağladığını vurgulanan açıklamada, şunlar kaydedildi: "Aşılar, vücutta savunma mekanizmasını uyararak, hastalık etkenini tanıyan ve bu etkenle karşılaşıldığında onu yakalayıp yok eden koruyucu antikorların oluşmasını sağlar. Aşılanan kişi, hastalıklara karşı bağışık yani dirençli olur. Oluşan bu antikorlar genellikle ömür boyu vücutta kalır ve hastalık etkeniyle karşılaşınca onu etkisiz kılmak için savaşır. Aşı hayat kurtarır. Bakanlık olarak yürüttüğümüz 'Genişletilmiş Bağı şıklama Programı' kapsamında, aşı ile önlenebilir hastalıkların zararlarını en aza indirmeyi hedefliyoruz."

YENİ AŞILAR

BCG (verem), çocuk felci, difteri-boğmaca-tetanoz karma aşısı, hemofilus influenza tip b (hib) ve hepatit B aşılarının tamamının sağlık ocakları ile ana çocuk sağlığı merkezlerinde ücretsiz yapıldığı vurgulanan açıklamada, şunlar kaydedildi: "Bakanlık olarak, bebek ve çocuklar için uyguladığımız aşılama takvimine göre, aileler bebekleri doğar doğmaz hepatit B, iki ay dolunca BCG (verem), difteri- boğmaca-tetanoz karma aşısı, hemofilus influenza tip b (hib), ağızdan çocuk felci aşısı, hepatit B, üç ve dört ay dolunca, hemofilus influenza tip b (hib), difteri-boğmaca-tetanoz karma ile ağızdan çocuk felci aşısı, dokuz ay dolunca hepatit B, 12. ayda, kızamık-kızamıkçık-kabakulak kombine aşısı, 16-18 ay dolunca yine difteri-boğmaca-tetanoz karma aşısı ile ağızdan çocuk felci pekiştirme dozunu ücretsiz yaptırabilmektedir.

Okul dönemi çocuklar için de ilköğretim birinci sınıfta 'erişkin tipi difteri dozu' içeren tetanoz-difteri aşısı, ağızdan çocuk felci, kızamık-kızamıkçık-kabakulak kombine aşısı, ilköğretim sekizinci sınıfta öğrenim gören çocuklar için yine erişkin tipi difteri dozu içeren tetanoz difteri aşısı ile kızamıkçık ve hepatit B aşılarının uygulanmaktadır."

BURSA HAKİMİYET VE KENT GAZETELERİNE İLAN ve REKLAM ALINIR

KÖRFEZ REKLAM

İstiklal Caddesi Bora Sokak No : 3/B GEMLİK

(Akbank aralığı Stüdyo Prestij yanı

Tel : (0.224) 513 96 83 Fax : 513 35 95

ÖSYS'de 33 bin kontenjan boş kaldı

2006-ÖSYS Yükseköğretim Programlarına ek yerleştirme işlemleri sonucunda 74 bin 275 kişi bir yüksek öğretim programına yerleşirken, 33 bin 660 kontenjan boş kaldı. ÖSYM'den yapılan açıklamaya göre, yükseköğretim prog ramlarına ek yerleştirme sonucunda 34 bin 827 aday Meslek Yüksek Okulu Önlisans programına girmeye hak kazanırken, 5 bin 4 aday da lisans programlarına yerleştirildi.

160 bin 802 adayın başvurduğu ek yerleştirme sonuçları, 'http://sonuc.osym.gov.tr" internet adresinden öğrenilebilecek. Yükseköğretim programına yerleşen adayların ÖSYS ek yerleştirme sonuç belgeleri yerleştirildikleri üniversitelere gönderilecek. Örgün yüksek öğretim programlarına kayıt hakkı kazanan adaylar 2-4 Ekim tarihlerinde ilgili üniversitelere başvurarak kayıt yaptırabilecekler.

Ramazanda balık bollaştı ve ucuzladı

Bandırma'da balığın bollaşması, balık fiyatlarının ucuzlamasına yol açtı. Belediye Balık Hali'nde palamut balığının tanesi 3 YTL, hamsinin kilosu 1 YTL'den alıcı buluyor. Fiyatların ucuzlamasıyla vatandaşların balıkçılara akın etmesi, balıkçıların yüzünü güldürüyor. Ramazan ayında Marmara Denizi'nde balık bereketinin çok iyi olduğunu açıklayan Bandırma Ticaret Odası Başkanı Osman Kocaman, "Bandırma'da geçimini balıkçılıkla sağlayan ailelerin yüzü de cebi de gülüyor. Vatandaşlar pahalı olduğu için kasaptan et alamıyor. Fakat et ihtiyacını bol ve ucuz olan balıkla temin ediyor. Ramazan ayı sonrası da Marmara Denizi'nde balık bolluğu sürecek. Tüm vatandaşlar bol bol ucuz balık satın alabilecek. Anadolu'nun balık ihtiyacını Bandırmalı balıkçılar sağlıyor. Belediye balık halinden her gün Balıkesir, İzmir, Bursa, Eskişehir, Ankara, Konya ve Kayseri'ye balık sevkiyatı sürüyor" dedi.

Yalova'da gergin refarandum

Yalova'nın Çınarcık İlçesi sınırlarında bulunan Koru Beldesi'ne ait İlkiz Mevkii Korukent Bölgesi'nin Çınarcık'a bağlanıp bağlanmayacağını belirleyecek olan halk oylaması gergin başladı. Dün sabah saatlerinde başlayan referandum sırasında ufak çaplı arbedenin yaşandığı öğrenildi. Korukent Bölgesi'nde seçim heyecanı yaşanıyor. Halkın talebiyle bölgenin Çınarcık'a bağlanıp bağlanmayacağını belirleyecek olan halk oylamasına sabah erken saatlerde başlandı. Korukent Bölgesi'nde kurulan sandıkların başına giden vatandaşlar, kaderlerini belirleyecek karar için oy kullandı. Toplam 300 oyun kullanılacağı seçimler bir hayli gergin başladı. Vatandaşların yapılan üst aramalarında, bazı kişilerin üzerinden kesici aletler çıktı. Bunun üzerine bölgeye, Çınarcık İlçe Jandarma Komutanlığı'na mensup askerler getirildi. Vatandaşların oy kullanılan bölümden uzaklaştırılmak istenmesi üzerine, askerler ve kalabalık arasında tartışma yaşandı. Olayların büyümesi ihtimaline karşı, Yalova Jandarma Alay Komutanlığı'na bağlı ekipler de bölgeye sevk edildi.

TBMM Yeni Yasama yılına başladı

Türkiye Büyük Millet Meclisi yeni yasama yılına başladı. 22'nci dönem 5'inci yasama yılının açılışı dolayısıyla Meclis bahçesindeki Atatürk Anıtı önünde dün tören düzenlendi. Meclis Başkanı Bülent Arınç Atatürk Anıtı'na çelenk koydu. Saygı duruşunun ardından İstiklal Marşı okundu. Törene, Başbakan Vekili Mehmet Ali Şahin, bazı bakanlar, Meclis Başkanlık Divanı üyeleri, Grup Başkanvekilleri, Milletvekilleri ve Meclis çalışanları katıldı. Meclis Genel Kurulu da şu sıralarda Bülent Arınç'ın başkanlığında toplandı. Yeni yasama yılının açılışını yapmak üzere Türkiye Büyük Millet Meclisi'ne gelen Cumhurbaşkanı Ahmet Necdet Sezer törenle karşılandı. Sezer, Genel Kurul'da milletvekillerine hitap etti. Yeni yasama yılı dolayısıyla Arınç tarafından dün akşam da resepsiyon verildi

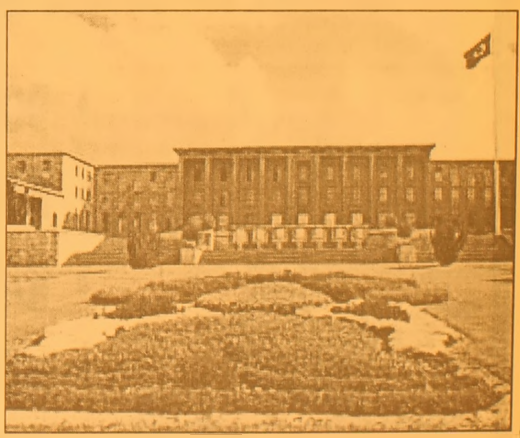

'Gemlik Körfez' internette www.gemlikkorfezgazetesi.com

Siz de geleceğimize bugünden el koyun
Çünkü toprak yoksa geleceğimiz yok...
EL KOY
Avea, Telsim ve Turkcell hattınızdan 3464'e mesaj atın.

www.elkoyun.com www.tema.org.tr

ÜLKE SAVUNMASI ve MİLLETİN BÖLÜNMEZ BÜTÜNLÜĞÜ İÇİN EN GÜÇ KOŞULLAR ALTINDA CANLARINI ORTAYA KOYMAKTAN ÇEKİNMEYEN KAHRAMAN GAZİLERİMİZ İÇİN
TSK ELELE VAKFI
OYAKBANK Ankara T. Güneş Şb. 505 0 505 TL
Tel: 0.312 431 99 36 Faks: 431 07 36
web: www.elele.org.tr

Elektrik zammı rekabeti ağırlaştırıyor

Elektrik tarifelerindeki yeni düzenlemenin, demir-çelik sektörünün rekabet gücünü daha da ağırlaştırdığı bildirildi. Demir Çelik Üreticileri Derneği'nden (DÇÜD) yapılan açıklamada, Resmi Gazete'de yayımlanarak yürürlüğe konulan elektrik tarifelerindeki yeni düzenlemenin, üretici kuruluşların elektrik enerjisi maliyetlerini yüzde 20'yi aşan oranlarda arttıracağı belirtildi.
Sektörün dış ticaret açığının kapatılmasına ve ekonomik büyümeye olan katkısının azami seviyede sürdürmesi için enerji girdi maliyetlerinin düşürülmesi gerektiği vurgulanan açıklamada, dünya çelik sektöründeki birleşmeler yanında, son 5 yıl içerisinde üretimini 3 mislinin üzerinde arttıran Çinli üreticilerin rekabet baskıları altında ciddi sıkıntılar yaşayan ve AB'ye uyum sürecinde başta çevre ve modernizasyon yatırımları olmak üzere, 7.5 milyar dolar tutarında yatırım yapması beklenen demir-çelik sektörünün, elektrik enerjisi girdi maliyetleri açısından yaşadığı olumsuzluğu daha da ağırlaştırdığı vurgulandı.
Türkiye'nin elektrik üretiminin, özellikle hafta sonları ve bayram tatillerinde, tüketimden çok daha fazla olduğu göz önünde bulundurularak, büyük ölçekte elektrik enerjisi tüketen sanayi ke simine, hafta sonları ve bayram tatillerinde gece tarifesi uygulanması istenilerek, elektrik enerjisi fiyatlarında tüketim miktarını esas alan AB ülkelerindeki sanayi tarife gruplarına benzer bir düzenlemeye gidilmesi gerektiği belirtildi.
Hurda açısından sahip oldukları avantaja rağmen, halen AB üyesi ülkelerde ortalama enerji fiyatlarının, Türkiye'ye kıyasla yüzde 30 civarında daha ucuz olduğuna dikkat çekilen açıklamada şu görüşlere yer verildi: "Demir çelik sektörünün rakibi olan AB üyesi ülkelerden İspanya ile olan fiyat farkı yüzde 40 seviyesine ulaşmaktadır. En büyük rakipleri mizden Rusya'da, fiyatların 3 cent civarında olduğu bilinmektedir. Ayrıca, Rusya ve Ukrayna'da, hurda ihracatına, ton başına 18-30 Euro vergi getirilerek, demir çelik sektörü aktif bir şekilde korunmaktadır. Ayrıca, son yıllarda giderek en büyük rakiplerimiz arasına giren Çin Halk Cumhuriyeti'nde, düşük emek ve girdi maliyetlerine ek olarak, 2 cent civarındaki elektrik enerjisi fiyatının, Çin çelik üreticilerine, Türkiye'ye kıyasla büyük avantaj sağladı.
Söz konusu avantaj sayesinde, Çinli üreticilerin ton başına 50-60 dolar civarında indirim yaparak, dünya çelik piyasalarındaki ve bugüne kadar düşük kaliteleri sebebiyle giremedikleri, Türkiye'nin demir çelik ürünleri ihracatında yüzde 42 ile en büyük paya sahip olan Ortadoğu ve körfez ülkelerinde de ağırlıklarını, önemli ölçüde arttırmaya başladıkları gözlenmektedir. Büyük zahmetlerle elde edilen piyasaların, rekabet gücündeki zayıflama yüzünden bir kez kaybedildiğinde, tekrar ele geçirilmesindeki güçlükler de dikkate alındığında, konunun önemi, daha iyi anlaşılacaktır"

Vergi indiriminde tasdik raporu şart

Kalkınmada öncelikli yörelerde istihdam yaratılması ve yatırımların teşvik edilmesi amacıyla uygulanan gelir ve kurumlar vergisi indiriminden yararlanılabilmesi için yeminli mali müşavir tasdik raporu ibraz edilecek.
Maliye Bakanlığı'nın "Serbest Muhasebecilik, Serbest Muhasebeci Mali Müşavirlik ve Yeminli Mali Müşavirlik Kanunu Genel Tebliği", Resmi Gazete'nin dünkü sayısında yayımlandı.
Tebliğe göre, yıllık beyannamede hesaplanan gelir ve kurumlar vergisi tutarının indirime konu edilecek kısmı 20.000 YTL'yi aşan gelir ve kurumlar vergisi mükellefleri, bu indirimden yararlanabilmeleri için yeminli mali müşavir tasdik raporu ibraz etmeleri zorunlu olacak.
Yeminli mali müşavirlerce yapılacak tasdik ile tasdik hizmeti verilen mükellefin ilgili kanununda düzenlenen gelir ve kurumlar vergisi indiriminden yararlanılması için gerekli şartları taşıyıp taşımadığının ve indirim konusu yapılabilecek verginin gerçek tutarının araştırılması ve tespit edilmesi amaçlanıyor.

GEMLİK Körfez GÜNLÜK SİYASİ GAZETE
ABONE OLDUNUZ MU?
ABONE OLUN
OKUYUN OKUTUN

Vaillant
GEMLİK ANA BAYİİ
ULUKAYA DOĞALGAZ ISI SAN.
HÜSEYİN ULUKAYA - CÜNEYT DEMİRLİ ORTAKLIĞI

- DOĞALGAZ
- KOMBİ
- KAT KALORİFERİ
- MERKEZİ ISITMA
- RADYATÖR
- SPLİT KLİMALAR
- DOĞALGAZ SOBASI
- TESİSAT ve PROJE

Merkez: Kayhan Mh. 2 Nolu Cad. 9/A
Tel & Fax: (0.224) 513 88 26
Şube: Balıkpazarı Mah. Alemdar Cad. No:4
Tel: (0.224) 513 49 93
e-mail : c_demirli@yahoo.com
www.ulukaya.ticaret-ltd.com

GEMLİK Körfez GÜNLÜK SİYASİ GAZETE

Zeytinde 1 milyar dolarlık beklenti

Zeytindostu Derneği Başkanı Metin Ölken, zeytin ve zeytinyağı ihracatının kısa sürede 1 milyar dolara ulaşacağını söyledi.
Ölken, yaptığı açıklamada, İspanya'nın ardından dünyanın ikinci büyük zeytin üreticisi durumuna gelen Türkiye'de 300 bin ton zeytinyağı ve 450 bin ton sofralık zeytin üretildiğini belirtti. Bu üretim rakamlarıyla sektörel ihracatın kısa sürede 1 milyar dolara ulaşmasının beklendiğini kaydeden Ölken, "Türkiye'de 400 binden fazla aile, geçimini zeytincilikten sağlıyor. Üretim ve ihracatta artış sağlamak için zeytin üreticilerinin doğru bilgilendirilmesi şart. İlkel yöntemlerle yapılan üretim kalite ve rekolte düşüklüğüne neden oluyor. Üreticilerimizi sertifikalı zeytin yetiştiriciliğine teşvik etmek isti yoruz. Organik tarımla üretilen sertifikalı zeytinde, normal zeytine oranla kiloda 2 YTL'ye yakın fiyat farkı bulunuyor" dedi.

Hazine bugün 3 ihale düzenliyor

Hazine, bugün biri referans bono, diğer ikisi tahvil olmak üzere YTL cinsinden 3 ihale düzenleyecek. Hazine, bugün 3 ay (91 gün) vadeli iskontolu referans bono, 22 ay (679 gün) vadeli iskontolu tahvil ve 5 yıl (1.799 gün) vadeli değişken kuponlu tahvil ihalesi yapacak.
Söz konusu ihalede satılacak kağıtlar 4 Ekim Çarşamba günü ihraç edilirken geri ödeme tarihleri referans bono için 3 Ocak 2007, 22 ay vadeli tahvil için 13 Ağustos 2008, 5 yıl vadeli tahvil için de 7 Eylül 2011 olarak belirlendi. 91 gün vadeli Yeni Türk Lirası cinsinden iskontolu bono ihalesinde, Ekim ayı içinde piyasaya yapılacak ödemeler ve kamu kurumlarına yapılan ROT (rekabetçi olmayan teklif) satışlarının geri ödeme tutarları toplamının yüzde 10'u tutarında, 827 milyon YTL'lık borçlanma gerçekleştirilecek.
Öte yandan Hazine, 3 Ekim Salı günü, 4 Ekim Çarşamba valör tarihli olmak üzere TRT240107T12 ve TRT070307T11 tanımlı senetlere ilişkin 2 ayrı değişim ihalesi yapacak.
Bu ihalelerde, söz konusu senetlerin geri alımı karşılığında 13 Ağustos 2008 vadeli YTL cinsinden iskontolu devlet tahvili ihraç edilecek.İhraç edilecek 13 Ağustos 2008 vadeli senedin satış fiyatı, 2 Ekim 2006 tarihinde, 4 Ekim valör tarihli olarak gerçekleştirilecek ihalede oluşan ortalama fiyat olacak.
Bu çerçevede, yatırımcılar geri getirilen 24 Ocak 2007 ve 7 Mart 2007 vadeli senetler için fiyat teklifinde bulunacaklar. Değişim ihaleleri Çoklu Fiyat İhale Sistemi'ne göre yapılacak olup ihalede Rekabetçi Olmayan Teklif (ROT) satışları ve İhale Sonrası Teklif satışları yapılmayacak
Hazine, bu hafta Ekim ayının en büyük borç ödemesini gerçekleştirecek. Hazine 4 Ekim Çarşamba günü, 6 milyar 486,5 milyon YTL'si piyasaya 80,7 milyon YTL'si de kamu kurumlarına yapılan satışların geri ödemesi olmak üzere 6 milyar 567,1 milyon YTL borç ödeyecek.

TURAN TRAFİK
ADNAN TURAN
Her türlü araç devir
Yeni kayıt, Plaka,
Ruhsat, Fenni muayene
Sigorta işlemleri yapılır.
Adres: Gürle İş Merkezi
Kat: 1 No: 66 - GEMLİK
Tel : (0.224) 514 62 02
GSM: (0.537) 933 25 26

SATILIK VİLLA
Cumhuriyet Mahallesi'nde
Sahibinden Satılık
Lüks Tripleks Villa
GSM : (0.535) 886 47 74

Aykon'la Dans

Aykon YILMAZ

Gemlik ve Deniz

İlk okuldan itibaren kafamıza soktular. Ülkemizin üç tarafı da denizlerle çevrilidir. Bu denizler sırasıyla Akdeniz, Karadeniz ve Ege'dır.

Üç tarafı denizlerle çevrili bir ülkede yaşıyoruz ama yaşadığımız bu güzelliğin farkında bile değiliz. Ne ulaşım için ne de hobi ve zevklerimiz için kullanıyoruz onu.

İSTANBUL-GEMLİK VAPUR HATTI

Çocukluk yıllarımda İstanbul, Gemlik arası vapur çalışırdı, vapurun yanaşmasına yakın babaannemin balık pazarındaki o güzelim Rum evinden koşturarak limana gelir, o koskoca vapurun limana yanaşmasını büyük bir keyifle bıkmadan usanmadan izlerdim.

Daha sonraları o vapur seferleri tedavülden kaldırıldı. Gemlikliler İstanbul'a mecburen otobüsle gitmek zorunda bırakıldılar. Ne de olsa devletimizin böyle ufak tefek ayrıntılarla uğraşacak hali yok ya. Gitsin Gemlikler otobüsle,gelsin benzin vergileri.

İDO VE GEMLİK

Ve beklenen son. Gemlik İzzet kaptandan sonra yine hak ettiği gerçek deniz ulaşımına kavuştu. Yaklaşık iki buçuk saati bulsa da Gemlik İstanbul yolculuğu, yine de karayoluna çok farklı bir rakip ve alternatif oldu.

Keşke yolculuklarda Belediye otobüsü gibi her durağa uğramadan gidebilse İDO, böylelikle Gemlikliler hak ettiği konfor ve rahata ulaşmış olacaklar

GEMLİK VE YELKEN,

Denize baktığımda en keyif aldığım görüntülerin başında,yelkenlerini açmış,doğal enerji rüzgarla hareket kazanan tekneleri izlemek gelir. Borusan firmasının katkılarıyla Gemlik yelken kulübünün ivme kazandığını görmek, hem bu sporu yapan genç Gemlikliler için hem de bu şöleni evlerinden, sahilden izleyen Gemlikliler için bir şans olsa gerek.

Eylül'de ihracat 7.7 milyar dolara yükseldi

Türkiye'nin Eylül ayı ihracatı, geçen yılın aynı ayına kıyasla yüzde 10,48 oranında artarak, 7 milyar 682 milyon 735 bin dolara yükseldi
Türkiye İhracatçılar Meclisi (TİM) tarafından açıklanan rakamlara göre, Ocak-Eylül dönemi (9 aylık) ihracatı ise geçen yılın aynı dönemine göre yüzde 14,97 artarak 61 milyar 449 milyon 19 bin doları buldu.
İhracat, Eylül ayı itibarıyla son bir yılda ise yüzde 13,31 artarak 81 milyar 445 milyon 334 bin dolara ulaştı

'Gemlik Körfez' internette
www.gemlikkorfezgazetesi.com

Kilo aldırmayan ramazan sofrası hazırlayın

Ramazan ayında hemen herkes, oruç tuttuğu halde kilo almaktan yakınır... İşte üç uzmandan, aldırmak bir yana, kilo bile verdiren iftar ve sahur sofraları... Beslenme tipi ve saatlerinin değişmesi, hareketin azalması nedeniyle rama zan ayında kilo al mak kaçınılmaz hale geliyor.

Diyetisyenlere göre de ramazanda ortalama 4 - 5 kilo alınıyor. Ancak uzmanlar bu ayı kilo almadan atlatmanın mümkün olduğunu belirtiyor. Oruç tutarken uzun süre aç kalmanın kilo almanın nedenlerin den olduğunu belir ten uzmanlar, öğünleri iftar ve sahurla sınırlamamayı, iftar - sahur arasında azar azar yemeyi öneriyor. Türk Kalp Vakfı Beslenme ve Diyet Uzmanı Dr. Sumru Özbay, İstanbul Cerrahi Hastanesi Beslenme ve Diyet Uzmanı Dr. Yasemin Bradley, Diyetisyen Aşkın Yüksel, ramazan için özel mönü örnekleri hazırladılar. İşte 'zayıflatan' ramazan sofraları: Diyetisyen Aşkın Yüksel'in ramazan özel sofrası:

SAHUR:
Şekersiz bir bardak süt içine müsli (karıştırılmış tahıl, içinde bulgur vs var) konabilir. 2 dilim kepek ekmeği. 1 - 2 kibrit kutusu beyaz peynir veya bunun yerine haşlanmış yumurta. 1 - 2 mevsim meyvesi (1 mandalina, 1 elma) 5 - 6 tane zeytin. İstenildiği kadar çiğ sebze, marul, domates, salatalık. Veya; 1 - 2 yumurtayla çok az bitkisel yağ kullanılarak yapılan menemen. Şekersiz çay (bitki çayı olabilir). 2 dilim kepek ekmeği. Mevsim meyvesi (1 elma, 1 muz). Veya; Bir kâse yoğurt. 1 - 2 dilim tepsi böreği (4 - 5 kibrit kutusu kadar). 1 - 2 mevsim meyvesi. Kuru kayısı veya erik komposto-su (tatlandırıcıyla yapılan).

İFTAR:
(Çalışanlar için): Hurma, zeytinle veya suyla orucunuzu açın. Bir kâse sebze veya mercimek çorbası. 1 - 2 dilim kepek ekmeği. 1 - 2 kibrit kutusu peynir. Veya; Ekmek ve peynir yerine yağsız bir tost. Meyve (1 elma veya mandalina). Salata.
(Evde açanlar için): Izgara balık veya tavuk. 4 - 5 yemek kaşığı zeytinyağlı yemek (haftada iki kez barbunya veya pilaki). 2 dilim kepek ekmeği.

SAAT 21.00'DE:
2 - 3 meyve (1 mandalina, 1 muz, 1 elma). Veya; Hafif bir sütlü tatlı (az şekerli sütlaç, muhallebi). Veya; Dondurma.

'Gemlik Körfez' internette ➤ www.gemlikkorfezgazetesi.com adresini tıklayın

ÇİZİYORUM

Barış Güler'in kaleminden

7 YAŞ

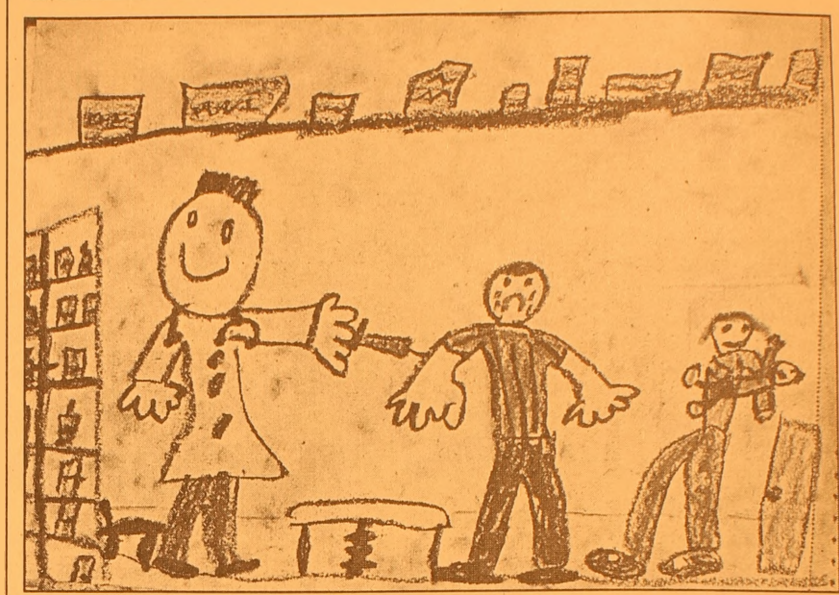

Ramazanda diş temizliği önemli

Dış Hekimi Kürşat Kapusuz, Ramazan ayında diş çürüklerinin artabileceğini ifade ederek, "İftar ve sahurdan sonra dişlerin iyi fırçalanması gerekiyor" dedi. Ramazan ayında yenilen yemeklerden sonra mutlaka diş temizliğinin yapılması gerektiğini kaydeden Kapusuz, özellikle sahur yemeği yenildikten sonra dişlerin mutlaka özenle fırçalanması gerektiğini belirtti. Kapusuz, "İftarda ve sahurda yediğimiz yemeklerden sonra ağızdaki dengeler tamamen bozuluyor ve bakteri çoğalması için uygun ortam oluşuyor. Sahurda yemek yenildikten sonra hemen yatıldığı için ağız içinde daha çok bakteri üreyebilir. Gün boyunca bakteriler ağız içinde daha da çoğalacaktır. Bu da diş çürüklerinin artabileceği anlamına geliyor. Onun için özellikle sahur yemeklerinden sonra mutlaka dişlerin fırçalanması gerekiyor" dedi.

GÜNÜN MENÜSÜ

EKMEK KÖFTELİ TAVUK

Malzemeler (2 kişilik)
200 gr kuşbaşı tavuk eti
1 kereviz - 1 havuç
3-4 yaprak defne
1 çırba kaşığı biber salçası
6 silme çorba kaşığı un
1 çay kaşığı hardal
1 soğan
2 çorba kaşığı kıyılmış maydanoz
2,5 çorba kaşığı galeta unu
1 çorba kaşığı margarin
Pul kırmızıbiber, tuz
1 çay kaşığı kabartma tozu

YAPILIŞI

Tavuğu margarinle kızgın ateşte kavurun. Kerevizi elma gibi ama derin soyun ve parmak biçiminde çubuklar halinde kesin. Havucu dilimleyin. Kereviz, havuç, defne yaprakları, kırmızıbiber, tuz, salça ve bir bardak suyu iyice kavurmuş olduğunuz tavuklara ekleyip kapak kapatarak pişmeyi bırakın. Bu arada unu kabartma tozu ile karıştırın. Hardal, ince rendelenmiş soğan, maydanoz, galeta unu ve 3 çorba kaşığı su ile karıştırarak yumuşak bir hamur elde edin. Bir kaşık yardımıyla parçalar koparıp pişmekte olan tavuklu yemeğe ilave edin. 15 dakika kısık ateşte pişirip servis yapın.

Şeftali Fırın

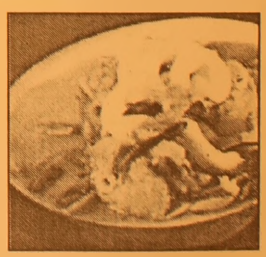

Malzemeler (4 kişilik)

2 adet şeftali
25 gr badem
2 küçük acıbadem kurabiyesi
1 çorba kaşığı margarin
1 adet yumurta akı
4 çorba kaşığı tozşeker
¼ su bardağı su

Yapılışı

Şeftalileri, kabuklarını soymadan ortadan ikiye ayırıp çekirdeklerini çıkarın. İçlerini hafifçe oyun fırın tepsisine yerleştirin. Çıkan parçaları kıyılmış badem ve kıyılmış kurabiye, margarin, yumurta akı, şeker ve suyla karıştırın. Şeftalilerin ortasına doldurup 230 derece ısıtılmış fırında 15 dakika pişirin. Sıcak servis yapın. İsterseniz krem şanti veya kaymaklı dondurmayla da servis yapabilirsiniz.

Sigara bebeğin bağışıklığını zayıflatıyor

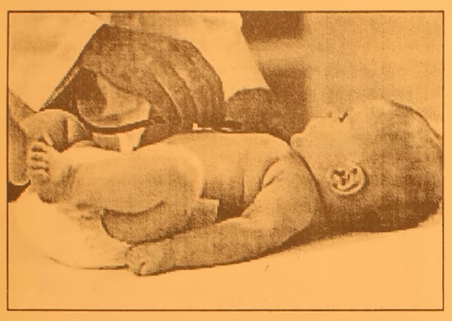

Hamilelikte sigara içmenin bebeğin bağışıklık sistemini zayıflattığı bildirildi. Sigara içenlerin çocuklarının solunum yolu enfeksiyonlarına daha çok yakalandığı biliniyordu ancak bunun nedeni bilinmiyordu. Avustralyalı bilim adamları, anneleri hamilelikte sigara içen 60 bebekle anneleri sigara içmeyen veya bırakmış olan 62 bebeği karşılaştırdılar. Bilim adamları, sigaranın, bebeğin bağışıklık sistemindeki, bakterileri tanıyan ve bunlarla mücadele eden alıcı sinirlerde değişiklik meydana getirdiğini saptadılar. Bulguları "Europian Respiratory Journal"da yayınlayan bilim adamları, ceninin sigaraya maruz kalmasının doğuştan gelen bağışıklık sistemini zayıflattığını ve sonradan kazanılan bağışıklık sisteminin gelişmesini yavaşlattığını saptadıklarını bildirdiler.

Bitki çayları nasıl hazırlanmalı?

Eskiden büyük şehirlerde, çay denilince, sadece çay bit kisinin (Thea sinensis) fermente olmuş yapraklarından hazırlanan koyu renkli, buruk veya acı lezzetli sıvı akla gelirdi. Artık başka bitki lerden hazırlanan genellikle süzme torbalar içindeki çaylar da kullanılıyor ve bunlara "bitkisel çay" deniyor. Bu, son 10-15 yıldır ülkemizi de içine alan "Doğaya Dönüş, Yeşil Akım, Sağlıklı Yaşam" gibi kavramların yaygınlaşması sonucu ortaya çıktı. Büyük şehirlerde sadece "kara çay" içilirken Anadolu'da köylerde, kasabalarda ve küçük şehirlerde değişik yabani bitkiler çay olarak içiliyordu ve hâlâ içiliyor. Köylüler çevrelerinde yetişen pek çok yabani bitkiyi çay olarak kullanıyor ve onlara dağ çayı, yayla çayı, adaçayı gibi değişik isimler veriyorlar.

Adaçayı: Güneybatı Anadolu'da ve özellikle Muğla çevresinde "adaçayı" (Salvia triloba) bit

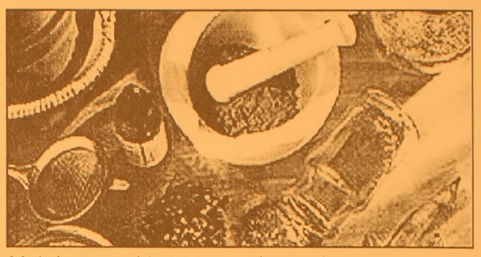

kisinin yapraklı dalları çay hazırlamada kullanılıyor. Bitkiye ve hazırlanan çaya adaçayı adı veriliyor. Adaçayı, Batı ve Güney Anadolu'daki kahvelerde bildiğimiz çayın yanında yaygın bir şekilde satılıyor. Müşteriye iki şekilde servis yapılıyor: Birinde çay gibi demlenip müşteriye böylece veriliyor. Ancak tadı biraz acı oluyor. Diğerinde ise, küçük bir dal çay bardağına konup üzerine kaynar su ilave edili yor ve bu şekilde servis yapılıyor. Yerel halk buna "dallı" adını veriyor. Müşteri istediği renk ve koku ortaya çıkınca dalı çıkarıyor. İkinci şekilde hazırlanan adaçayının kokusu daha hafif ve içimi daha hoş oluyor. Yaprakları yüzde üç civarında uçucu yağın yanında flavonoitler ve triterpenik yapıda maddeler taşıyor. Koku, taşıdığı uçucu yağda bulunan sineol adlı maddeden ileri geliyor. Soğuk algınlığında terletici, idrar artırıcı olarak da içilebiliyor. Yaprakları veya süzen torbayı hafif sarı renk ve koku saldığında çıkarmakta yarar var. Çünkü, fazla tutulursa acı maddeler de suya geçiyor ve içimi zorlaşıyor .

Adaçayını dal halinde aktarlarda, süzen torbalarda büyük alışveriş merkezlerinde bulmak mümkün.

Dağ (yayla) çayı: Anadolu'da çay olarak en çok kullanılan bitki grup larından biri de Sideritis türleri. Bu bitkiler Balıkesir çevresinden Kahramanmaraş'a kadar bütün kıyı şeridinde, İç Batı Anadolu eşiğinde, değişik mahalli isimler verilerek, çay olarak kullanılıyor. Sideritis türleri, ülkemizde yaygın olarak genellikle orman altında veya orman açıklıklarında yetişiyor.

Bu türlerden S. congesta, yetiştiği yörede kullanıldığı gibi, Ankara ve İstanbul'da da aktarlarda satılıyor. Genellikle dağ çayı, yayla çayı olarak isimlendirilen bu bitkiden, çay şu şekilde hazırlanıyor: Bir bardak su içine çiçekli küçük bir dal parçası konup bir süre bekleniyor, bardaktaki suyun rengi sarımsı olunca, dal parçası çıkarılıp içiliyor. Bu çay, tadı ve içimiyle son derece hafif olma özelliği taşıyor. Anadolu'da çok sayıda Sideritis türü çay hazırlamak amacı ile kullanılıyor.

GEMLİK REHBERİ

GEREKLİ TELEFONLAR	
İtfaiye	110
Polis İmdat	155
Jandarma İmdat	156
Jandarma K.	513 10 55
Polis Karakolu	513 18 79
Gar. Kom.	513 12 06
KAYMAKAMLIK	
Kaymakamlık	513 10 51
C.Savcılığı	513 10 53
C.Savcı Yrd.	513 29 54
Emniyet Müd.	513 10 28
ULAŞIM	
METRO	513 12 12
Aydın Turizm	513 20 77
Süzer Turizm	512 10 72
Kanberoğlu-Esadaş	514 45 49
Anıtur	514 47 71
Kamil Koç	513 35 71
HASTANELER	
Devlet Hastanesi	513 92 00
SSK Hastanesi	513 23 29
Mer.Sağ.Ocağı	513 10 68
Tomokay Tomografi	513 65 29
TAKSİLER	
Körfez Taksi	513 18 21
Çınar Taksi	513 24 67
Güven Taksi	513 32 40
Gemlik Taksi	513 23 24
Manastır Taksi	514 35 50

RESMİ DAİRELER	
TEK Arıza	513 20 66
TEK İşletme	513 45 03
Statyum	514 00 95
Orm.Böl.Şef.	513 12 86
Milli Eğt. Md.	513 11 74
Halk Kütüphane	513 13 53
Askerlik Şb.	513 10 57
Karayolları	513 13 08
Liman Baş.	513 11 33
Mal Müd.	513 10 95
Nüfus Md.	513 37 42
Özel İd. Md.	513 15 07
Tapu Sicl. Müd.	513 14 14
Müftülük	513 13 64
Gümrük Md.	524 85 86
Tekel Md.	513 10 42
Ver. Dairesi Md.	513 10 92
İlçe Tarım Müd.	513 10 45
İlçe Seç. Md.	513 77 77
Halk Eğitim Müd.	513 18 46
BELEDİYE	
Santral	513 45 21 -23
Başkanlık	513 45 20
Zabıta	513 24 32
Otobüs İşlet.	513 45 21-122
Su İşlet.	513 45 21 - 115
İtfaiye	513 23 25
Muhasebe Md.	513 45 21 -182
Yazı İşl. Md.	513 45 21 -111
Su Arıza	Yalnız 185

DENİZ OTOBÜSÜ	
Bursa	256 77 84
Mudanya	544 30 60
Yenikapı	(212) 516 12 12
Yalova	(226) 811 13 23
İDO İmam Aslan Dinlenme Tes.	513 23 94
VAPUR - FERİBOT	
Yalova	(226) 814 10 20
Topçular	(226) 363 43 19
Eskihisar	(262) 655 60 31
OTOBÜS	
Şehirlerarası	261 54 00
Otobüs Terminali	(18 Hat)
TÜP DAĞITICILARI	
Aygaz	513 12 95
Tekgaz	513 16 37
Ocakgaz	513 16 37
Ergaz	513 88 43
İpragaz	513 22 59
Habaşgaz	513 45 46
Yeni Likitgaz	513 65 00
BP Gaz	514 59 81
Bütünler Likitgaz	513 80 00
Akçagaz	514 88 70
Totalgaz	514 17 00
AKCAN PETROL	513 10 79
YERLİYURTLAR PETROL	513 30 33
TUNCAY OTO GAZ	513 14 25

"Para tasarruf etmek için reklam harcamalarından kesen, zamandan tasarruf etmek için saati durdurana benzer."

Henry FORD

GEMLİK Körfez GÜNLÜK SİYASİ GAZETE

ABONE OLDUNUZ MU?
ABONE OLUN
OKUYUN OKUTUN

GEMLİK'İN İLK GÜNLÜK GAZETESİ
GEMLİK Körfez GÜNLÜK SİYASİ GAZETE

YEREL SÜRELİ YAYIN
YIL : 34 SAYI : 2561
FİYATI : 0.25 YTL. (KDV Dahil)
Sahibi : Kadri GÜLER
Sorumlu Yazı İşleri Müdürü : Serap GÜLER
Haber Müdürü : Seyfettin ŞEKERSÖZ
İstiklal Cad. Bora Sok. No:3/B
Tel : 513 96 83 Fax : 513 35 95 GEMLİK
Yönetim ve Basım Yeri : KÖRFEZ OFSET
Matbaaclık-Yayıncılık-Reklamcılık Tesisi
İstiklal Cad. Bora Sok. No:3/B GEMLİK
(Dini bayram Günleri ve Pazar günleri yayınlanmaz)

'Tasavvuf olgunlaştırır'

Uludağ Üniversitesi İlahiyat Fakültesi Öğretim Üyesi Prof. Dr. Mustafa Kara, antrenörlerin beden, tasavvufçuların ise ruh terbiyecisi olduğunu söyledi.

Uludağ Üniversitesi İlahiyat Fakültesi Öğretim Üyesi Prof. Dr. Mustafa Kara, aynı yaş ve özelliklere sahip bir insanın bedenini geliştirerek, 250 kiloyu kaldırmak gibi birçok üstünlüğe sahip olabildiğini, tasavvufunda kalp temizliği ile insanı olgunluğa eriştirdiğini söyledi.

Kara, Büyükşehir Belediyesi'nin düzenlediği Temaşa-i Ramazan etkinlikleri kapsamında Tayyare Kültür Merkezi'nde 'tasavvuf kültürü' konulu konferansında, *"İnsan bedeninde öyle bir güç vardır ki, bu bir bilenin eğitiminde ortaya çıkabiliyor."* dedi.

Olimpiyat ve dünya şampiyonalarındaki sporcuların yıllarını vererek, aynı yaş ve özelliklere sahip oldukları insanlardan daha üstün yeteneklerini gösterebildiğine dikkati çeken Kara, konusunun uzmanı bir bilen eşliğinde plan, şuur ve disiplinli çalışmanın insandaki keşfedilmeyen gücü orta ya çıkarabildiğini örneklerle anlattı.

Antrenörlerinin beden terbiyesini, tasavvuf ehlinin ise ruh terbiyesini yaptığını vurgulayan Kara, *"Tasavvuf, gönül ve kalp temizliği, ahlak eğitimidir. Hacı-Bektaşi Velileri, Yunus Emrelerin, Mevlanaların sözleri asırlardan günümüze hiçbir reklam yapılmadan ulaşmış. Onları onlar yapan mürşitleri vardı ve kendiliğinden bu mertebelere ulaşmadılar. Bu da tasavvufla yani gönül ve kalplerini temizleyerek yükseldiler. Onlar 'sevelim, sevilelim' dediler, bunu yaşa dılar, yaşattılar. Aynısını biz de söylüyoruz ama bizimki konuşmaktan öteye geçmiyor"* diye konuştu.

Yunanca'da 'gözleri kapamak, gönülleri açmak' anlamındaki 'Mistizm'in yani tasavvufun dünyadaki bütün dinlerde olduğunu söyleyen Kara, mezhebi ve tarikatı olmayan bir din olamayacağını belirtti. Konuşmasında taklit edilmeyen, tercüme edilmeyen gelişmelerinin medeniyet olamayacağına değinen Kara, İslam'ın da dünyada gelişmiş en büyük medeniyet olduğunu ifade ederek, *"İslam medeniyeti sadece dini değil, astronomi, fizik, tıp, sanat gibi bütün ilimlerde asırlardır bir numara oldu. 2-3 asır önce Avrupa'da Arapça öğrenen entelektüel bir sınıf vardı. Bunlar İslam medeniyetinin ortaya çıkardığı, keşfettiği yenilikleri öğrenmeye çalışıyorlardı. Tasavvufta İslam medeniyetinin bir parçasıydı"* şeklinde konuştu.

Türkiye büyükler arasında

Türkiye, 2003 yılında 240,6 milyar dolar olan Gayri Safi Yurt İçi Hasıla (GSYH) ile dünya sıralamasında 22'nci iken, 2007'de beklenen 400,4 milyar dolarlık yurt içi milli gelirle, iki basamak atlayarak 20'nci sıraya yükselecek Uluslurarası Para Fonunun (IMF) son raporunda yer alan tahmini verilerinden derlediği bilgilere göre, Türkiye'nin 2003'te GSYH'sı 4 yılda yüzde 66,4 artmış olacak. Türkiye'nin yurt içi milli geliri 2004 yılında 302,6 milyar dolar, 2005 yılında 362,5 milyar dolar olarak gerçekleşirken, yıl sonunda 378,4 milyar dolara ulaşacağı tahmin ediliyor. 2007'de 400,4 milyar dolarlık GSYH'ya ulaşması beklenen Türkiye, Polonya, Avusturya, Danimarka, Yunanistan,

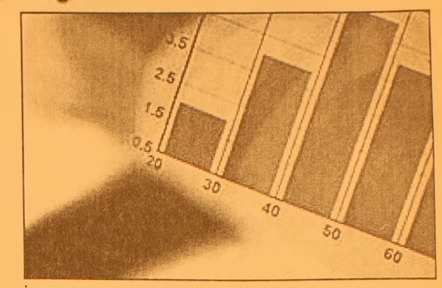

İrlanda, Finlandiya ve Portekiz gibi AB'ye üye bazı ülkeleri geride bırakacak.

2007 yılında Polonya'nın yurt içi milli gelirinin 351,3 milyar dolar, Avusturya'nın 340,6 milyar dolar, Danimarka'nın 296,4 milyar dolar, Yunanistan'ın 266,7 milyar dolar, İrlanda'nın 242,8 milyar dolar, Finlandiya'nın 217,8 milyar dolar, Portekiz'in 203,3 milyar dolar olarak gerçekleşmesi bekleniyor.

Dünya sıralamasında ABD, 2007'de 13 trilyon 928,5 milyar dolarlık GSYH ile birinciliğini açık farkla koruyacak Japonya ABD'nin ardından 4 trilyon 599,4 milyar dolarla ikinci sırada yer alırken, Almanya 3 trilyon 36,9 milyar dolarla üçüncü sırada yer alacak. Çin ise 2 trilyon 871 milyar dolarlık yurt içi milli gelirle dünya sıralamasında dördüncü sırada yer alacak.

TÜRKİYE'NİN EN KALİTELİ ve EKONOMİK DAVETİYELERİ EN UYGUN FİYATLARLA ...

Renkli, siyah beyaz her türlü baskı işleri
Fatura & İrsaliye & El İlanı & Broşür & Kartvizit
Kaşe & Cilt & Kitap & Dergi & Katalog basımı
Özel Takvim Çalışmaları - Eşantiyon Çeşitleri

34 YILLIK TECRÜBEMİZ İLE HİZMETİNİZDEYİZ

Körfez Ofset
MATBAACILIK - YAYINCILIK - REKLAMCILIK

İstiklal Cad. Bora Sok. Akbank Aralığı
Stüdyo Prestij yanı No : 3/B GEMLİK
Tel : (0.224) 513 96 83 Fax : (0.224) 513 35 95

Ezgi MÜHENDİSLİK

GEMDAŞ YETKİ NO : 035

"Gemlik Sürücü Kursu kuruluşudur"

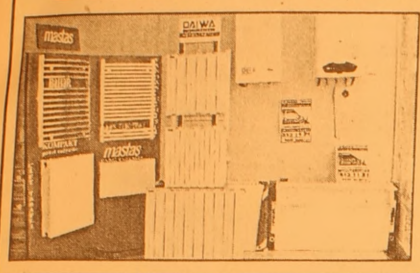

DOĞALGAZ DÖNÜŞÜM
PROJE KOMBİ
KOLON TESİSAT
PETEK ÇEŞİTLERİ
DOĞALGAZ MALZEMELERİ
MERKEZİ SİSTEM
KAT KALORİFERİ
PLASTİK BORU TESİSATI
SIHHI TESİSAT
FABRİKA DÖNÜŞÜM

DOĞALAZ'DA ÖNCÜ FİRMA

MASTAŞ RADYATÖRLERİ YETKİLİ BAYİSİ

İbrahim USLU
Tel : (0.224) 513 11 21 Fax : 513 11 71
Orhangazi Cad. No : 48/ C
Marmarabirlik Depoları Karşısı GEMLİK

GEMLİK'İN İLK GÜNLÜK GAZETESİ

GEMLİK Körfez

TARAFSIZ SİYASİ GAZETE

3 Ekim 2006 Salı — info@gemlikkorfezgazetesi.com — 25 YKr. (250.000 TL.)

Körfez Ofset'te

Zengin davetiye ve kartvizit çeşitleri, her türlü renkli ve siyah beyaz matbaacılık hizmetleri, kaşe, mühür, cilt yapımı

İstiklal Cad. Akbank Aralığı Tel. 513 96 83

Güne Bakış

Kadri GÜLER
kadri_guler@hotmail.com

Mecliste tartışma

Dün, Belediye Meclisinde olmak isterdim.

Meclisin olağan Ekim ayı toplantısının sakin başladığı, ancak, kızgın ve bağrışmalı geçerken oturumun Başkan tarafından kapandığını öğrendim.

Başkan neden Meclis toplantısını yarıda keserek kapadı.

Bu her zaman yaşanan bir olay değildir.

Meclisin en konuşkan üyelerinden biri MHP'li Osman Doğandır.

Doğan, yaptığı konuşmaları laf olsun diye yapmaz.

Birçok zaman mesleğinin gereği, Meclise hazırlıklı gelir ve söz alarak konuşmasını yapar. Ancak, muhalefette olduğu için olumlu olan birçok önerisi gündeme bile alınmaz. Ama o yine diyeceğini der..

Diğer partilerden pek ses çıkmaz. Çıksa bile konuşmaları etki yapmaz, ses getirmez.

Belediye Başkanı Büyükşehir'in Gemlik'e yapması gerekli hizmetleri bugüne kadar yapmamasından yakıyor. Haklıdır. Vatandaş bu hizmetlerin Büyükşehir Belediyesi'nce yapıldığını bilmiyor ve Gemlik Belediyesi'nden hizmet bekliyor.

Bu konuda Meclisin de hem fikir olduğunun Bursa'ya duyurulması için bir karar alınmasını ister.

Buna cevap AKP'li Meclis üyesi Av. Refik Yılmaz'dan gelir.

Yılmaz, diyalog eksikliğinden söz eder. Küçük Kumla ve Umurbey Belediye Başkanlarını örnek gösterir.

İşte ondan sonra Osman Doğan söz alarak Başkanı sinirlendiren sözleri kullanır.

Başkan buna fena halde sinirlenir. Osman Doğan'ı Meclisi karıştırmakla suçlar, Doğan karşılık verir ve tansiyon hastası olan Başkanın tansiyonu fırlar. Bunu Meclis üyeleri hemen anlar. Başkan da durumunu anlar ve tartışmanın sağlığına zarar vereceğini bildiğinden oturumu kapatır.

Aslında yöneticiler çabuk kızmamalı. Meclis kürsüsünde hakaret olmadığı sürece herşey konuşulmalı.

Siyaset tahammül gerektir. Sabır gerektirir.

MHP'li Osman Doğan'ın,"Hikmet Şahin ile aranızın iyi olmaması Gemlik'e hizmet gelmesini aksatıyor" sözü Meclisi karıştırdı

Sinirlenen Başkan oturumu kapadı

Belediye Meclisi'nin Ekim ayı ilk toplantısı tartışmalı geçti. Meclis, fay hattını Yeşil Alan kabul etti. Başkan Turgut, konuşmasında, Büyükşehir'in Gemlik'e hizmet getiremediğini söyledi. Buna cevap veren MHP'li Osman Doğan'ın sözleri Başkanın tansiyonunu yükseltti.

Belediye Meclisinin dün yapılan toplantısında yine Belediye Başkanı Mehmet Turgut ile MHP'li Osman Doğan tartıştı. Tartışma konusu Belediye Başkanının Büyükşehir Beledi yesinin Gemlik'e yapılması gereken hizmetleri yapmadığı için Meclisin de bu konuda karar almasını istemesi yol açtı.

Doğan, söz alarak yaptığı konuşmasında şahsi kanaatinin ve halkın görüşünün Gemlik'e hizmetin gelmemesinin nedeninin Belediye Başkanı ile Büyükşehir Belediye Başkanı'nın arasının iyi olmamasından kaynaklandığı sözüne Başkan sinirlenerek sert cevap verdi. Başkan, Doğan'a "Karıştırıcısın" dedi ve sözüne kesti. Bu arada Başkanın kızardığı ve tansiyonun yükseldiği gözlendi. Bunun üzerine Başkan oturumu kapattı. Seyfettin ŞEKERSÖZ'ün haberi sayfa 3'de

Dünkü MHP'li Osman Doğan'ın sözleri Belediye Başkanı Mehmet Turgut'u sinirlendirdi. Başkan, Doğan'a cevap verirken tansiyonu yükseldi, oturumu kapattı.

Belediye Belediye Meclisi dün, Çarşı Deresi üzerindeki Dini Alanı, Çarşı Camii Yaptırma Yaşatama Derneğine tahsis etti.

3 EKİM 2006 SALI — İMSAK 05.29 — ÖĞLE 13.00 — İKİNDİ 16.15 — AKŞAM 18.53 — YATSI 20.11

Buluşma

Gürhan ÇETİNKAYA

Durumdan çıkarılan vazife...

Gidişat bozuk da olsa..
Umut var..
Umut verenler var..
Cumhurbaşkanı Sezer ..
Genelkurmay Başkanı Büyükanıt..
Kuvvet Komutanları..
Sorunu ortaya koyuyorlar..
Çözüm arıyorlar..
Toplumu yüreklendiriyorlar..

******

Türkiye ciddi sorunlarla uğraşırken;
Başbakan Amerika Birleşik Devletleri'nde..
Başkan Bush'la görüşecek.
Koltuğunun altındaki dosyada kuşkusuz bazı notlar var..
İlki Cumhurbaşkanlığı seçimi..
Denilen ve öne sürülen o ki;
Hani şu "delikten" bahseden danışman var ya işte onun tezgahladığı bir icazet gezisi..
Yok canım daha neler.. Koskoca Başbakan'a hem de Kasımpaşalı olanına yakışır mı ?

******

Önce Kara Kuvvetleri Komutanı Orgeneral İlker Başbuğ,sonra Hava Kuvvetleri Komutanı Orgeneral Faruk Cömert, daha sonra Deniz Kuvvetleri Komutanı Oramiral Yener Karahanoğlu; kuvvetlerine ait Harp Okullarının eğitim – öğretim yılına başlangıç törenlerinde "irtica" tehdidini üzerine basa basa vurguladılar.. Toplumsal dinamikleri göreve çağırdılar..
Başbakan ve bazı bakanlar hemen karşılık verdiler: Türkiye'de irticai tehdit yoktur.

******

Önceki gün Cumhurbaşkanı Ahmet Necdet Sezer TBMM'nin açılış töreninde laikliğe vurgu yaparak irticai gelişimi üzerine basa basa anımsattı.
Ve dün:
Genelkurmay Başkanı Orgeneral Yaşar Büyükanıt , Harp Akademileri Komutanlığının 2006-2007 eğitim öğretim yılı açılış töreninde beklenen konuşmasını yaptı..
Saptamalar çok yerinde..
Ve anlamlı..
Büyükanıt'ın özellikle irtica odaklı konuşmasının bir bölümünde şu sorular ve net yanıt vardı:
"Her fırsatta laikliği yeniden tanımlayalım diyenler yok mudur bunlar devletimizin en üst kademelerinde yer almıyor mu?
Cumhuriyetin temel nitelikleri ağır bir saldırı altında değil mi? Her fırsatı TSK'ya saldırı için kullananlar kimlerdir?
Bu listeyi uzatmak mümkün.
Bu sorulara 'Hayır, Türkiye'de bunlar yoktur' diyebiliyor muyuz?
Diyemiyorsak irtica tehditi vardır ve buna karşı her türlü önlem alınmalıdır."
Görünen o ki Türk Silahlı Kuvvetleri anayasa'dan aldığı yetkiyle Cumhuriyeti koruma ve kollama görevinin arkasında duruyor..
Bir de TSK konuşulanları ve yaşananları kapalı kapılar ardında bırakmıyor, paylaşıyor.
Orgeneral Büyükanıt'ın konuşmasını değerlendirdiğimizde öne çıkan ana fikir şöyle:
"Bu vatan topraklarında hür ve bağımsız olarak yaşayacaksak, Kültürümüze, tarihimize ve dilimize sahip çıkmalıyız. Çünkü yaşadığımız günlerde her üç değerimize saldırılar ve aşındırmalar vardır"
Türkiye'nin sürüklenmek istediği "son"u; Cumhurbaşkanı, Genelkurmay Başkanı,Kuvvet Komutanları Üniversiteler, Ulusal Çıkarları savunan Sivil Toplum Örgütleri görüyor..
Başbakan ve Hükümeti göremiyor.
Merkez-i Hükümetin ve İstanbul aydınlarının göremediğini Cumhurbaşkanı ve askerin görmesi gördüklerini de toplumla paylaşması ilginç değil mi?

Hırsızlar araçlara dadandı

Seyfettin ŞEKERSÖZ

Yalova yolu üzerinde bulunan bir işyerinin önüne aracını park eden M.V. isimli vatandaş geri döndüğünde camın kırık olduğunu ve koltukta bulunan eşine ait çantanın çalındığını görünce polise haber verdi. Edinilen bilgiye göre, önceki akşam saat 20.30 sıralarında Yalova yolu üzerinde bir işyerinden alışveriş yapmak için duran M.V. geri döndüğünde aracının sol ön camının kırık olduğunu gördü. Aracını dikkatlice inceleyen M.V. camın kırıldıktan sonra koltukta bulunan eşine ait siyah renkli kadın çantasının çalındığını anlayınca polise haber verdi. Olay yerine gelen polis ekipleri araştırmadan sonra tahkikata başladı. Yol kenarlarında bulunan işyerlerinin önünde duran araçlara dadanan hırsız yada hırsızlara karşı araç sürücülerinin daha dikkatli olmaları isteniyor.

Vergi Dairesi yeni binasında

Seyfettin ŞEKERSÖZ

Gemlik Vergi Dairesi dün sabahtan itibaren yeni yerinde mükelleflerine hizmet vermeye başladı. Yaklaşık bir yıl önce yıkımına başlanan Verem Savaş Dispanseri yanındaki binada ufak tefek ihtiyaçların dışında tüm malzemeler hazır duruma getirilerek hafta sonu taşınma işlemi tamamlandı. Hükümet binasının ikinci katındaki yerini kapatan vergi dairesi bundan sonra mükelleflerine kendi malı olan binada hizmet vermeye başladı. Borusan Lojistik tarafından yapılan çelik konsiriksiyon binada yerleşme işlemlerinin yanı sıra mükelleflere de hizmet veriliyor. Vergi Dairesi Müdürü Mehmet Sade, taşınma işlemini büyük ölçüde bitirdiklerini belirterek bazı küçük ihtiyaçlarını da tamamlamak üzere olduklarını bildirdi.

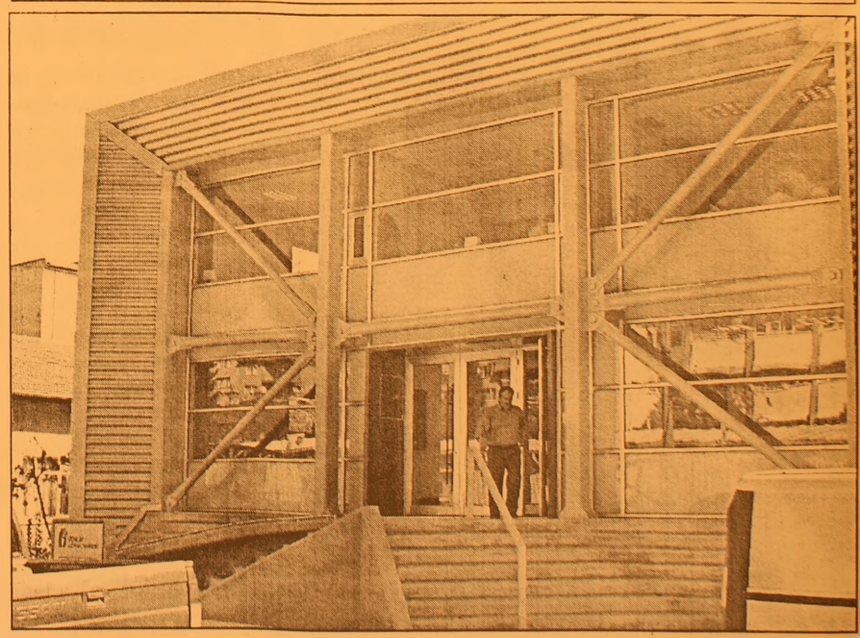

BURSA HAKİMİYET VE KENT GAZETELERİNE İLAN ve REKLAM ALINIR
Her türlü alım-satım, eleman ilanlarınız ve reklamlarınız için bizi arayın
KÖRFEZ REKLAM
İstiklal Caddesi Bora Sokak No : 3/B GEMLİK
(Akbank aralığı Stüdyo Prestij yanı
Tel : (0.224) 513 96 83 Fax : 513 35 95

MHP'li Meclis üyesi Osman Doğan'ın, "Hikmet Şahin ile aranızın iyi olmaması Gemlik'e hizmetin gelmesini aksatıyor" sözü meclisi karıştırdı.

Sinirlenen Başkan oturumu kapadı

Belediye Meclisinin Ekim ayı ilk toplantısı tartışmalı geçti. Meclis, fay hattını Yeşil Alan olarak kabul etti. Başkan Turgut, Büyükşehir'in Gemlik'e hizmet getiremediğini söyledi. Buna cevap veren MHP'li Osman Doğan'ın sözleri Başkanın tansiyonunu yükseltti.

Seyfettin ŞEKERSÖZ

Belediye Meclisi'nin Ekim ayı ilk toplantısı hareketli geçerken MHP'li meclis üyesi Osman Doğan'la tartışan Başkan Mehmet Turgut sinirlenerek oturumu kapattıktan sonra Meclisi terketti.

Belediye Başkanı Mehmet Turgut, Büyükşehir Belediyesi'nin ilçede bazı hizmetleri yerine getirmediğini, bunun için meclisin bir karar alarak bu hizmetlerin yapılmasını istemesini, kendinin de Büyükşehir Belediye Meclisinde yalnız olmadığının görülmesi bu yetkinin alınmasını istedi.

TARTIŞMA BAŞLIYOR

Konuyla ilgili söz AKP Meclis üyesi Refik Yılmaz, Başkan Hikmet Şahin'in bu kararı yanlış anlayabileceğini, gelecek olan hizmetlerin de gelmeyebileceğini söyledi. Küçük Kumla ve Umurbey Belediyelerinin iyi diyalog içinde olması nedeniyle güzel hizmetler aldığını da söyledi. Daha sonra söz alan MHP'li üye Osman Doğan, Büyükşehir hizmetlerinin Gemlik'e gelmemesinin Mehmet Turgut ile Büyükşehir Belediye Başkanı Hikmet Şahin'in arasının iyi olmaması nedeniyle aksadığını ileri sürdü. Bu söz üzerine Osman Doğan ile Başkan Turgut arasında sert tartışma yaşandı.

Başkan Turgut, Osman Doğan'a "Sen meclisi hep karıştırıyorsun. Herşeye muhalefet ediyorsun." diye sert çıktı. Tartışma üzerine tansiyonu yükselen Başkan Turgut oturumu kapattı.

GÜNDEM ELE ALINDI

Belediye Meclisi Ekim ayı toplantısına Fen İşleri Müdürlüğü'nün verdiği önergelerin görüşülmesiyle başladı.

Terme Tesisleri için verilen 4 teklif ile önergelerin imar komisyonuna havalesinin ardından

Sakin Başlayan Belediye Meclisi, Osman Doğan'ın sözleri üzerine gerginleşti

Başkan Turgut, Büyükşehir Belediyesinin 2.5 yıldan bu yana Gemlik'e gereken hizmeti veremediğinden söz ederek bazı girişimler için meclisten yetki istedi.

Gemlik çöplüğünün dolduğunu, katı atıklar için aktarma istasyonunun Büyükşehir tarafından yapılması gerektiğini söyleyen Turgut, çöplerin Hamitlere götürülmesinin pahalıya geleceği için cazip olmadığını söyledi.

Büyükşehirin Gemlik'te sadece İstiklal Caddesini kendilerine ait olduğunun bildirildiğini açıklayan Başkan Turgut, Meydan, Bulvar ve Cadde yapımları ile bakımlarının Büyükşehire ait olduğunu, bunun yanı sıra binaların numarataj işlemlerinin de Büyükşehir tarafından yapılması gerektiğini söyledi.

İtfaiye teşkilatının bile henüz Büyükşehire kabul edilmediğini söyleyen Turgut, Büyükşehir Belediyesinin Gemlik'e hizmet vermediğini ileri sürdü.

Yapılan oylamada oy çokluğu ile başkana yetki verildi.

2007 yılı Gelir ve Gider Analitik Bütçesinin görüşülmesi için Plan Bütçe Komisyonuna havale edilmesinden sonra İmar Komisyonu başkanı Cemal Aydın Aybey, komisyonda görüşülen imarla ilgili konular hakkında bilgi verdi.

Aybey, yeni imara açılan yerlerden 50 şikayet dilekçesi geldiğini bunların 4

İmar Komisyonu Başkanı Mem. Cemal Aybey, imarla ilgili konularda Meclise ilgili bilgi verdi.

adedinin kabul edilir olduğunu söyledi. Gelen itirazların önümüzdeki Perşembe günü toplanacak olan mecliste görüşülmesi kararı alınırken fay hattının olduğu yerlerin yeşil alan mı yoksa yasaklanmış alan mı olduğu ise tartışmalara yol açtı.

İmar Komisyonu görüşünün yanlışlığına değinen Başkan Turgut, yeşil alan yerine yasaklanmış alan olması gerektiğini savundu.

Yapılan oylamada AKP'den Başkanla birlikte Ali Okuroğlu, Nurettin Bay ve DYP'den Halil Çevik ret oyu verirken 5 çekinsere karşılık 12 evet oyuyla fay hattı üzerinin yeşil alan olmasına karar verildi.

DİNİ TESİS ALANI DERNEĞİN OLDU

Minibüs Garajı içinde dini tesis olarak ayrılan yerin Başkanlığını Ali Okuroğlu'nun yaptığı Gemlik Merkez Cami Yaptırma ve Yaşatma Derneği'ne devir edilmesi tartışıldı.

Başkan Mehmet Turgut'un alanda bulunan dükkanların tahliye işlemlerinin dernek tarafından yapılması kaydı ile devir yapılmasının mümkün olabileceğini söyledi.

Meclis üyeleri tarafından belirlenen 10 YTL karşılığı dini tesis alanı Cami Derneği'ne verilirken tapu işlemlerine kadar kiraların belediye tarafından alınmasına karar verildi.

AYNI İKİLİ YİNE TARTIŞTI

Daha önceki birçok oturumda Belediye Başkanı Mehmet Turgut'la karşı karşıya gelerek düşüncelerini açıklayan MHP'li Osman Doğan, oturumda kamulaştırılacak Yeni Çarşı ön dükkanları için yine tartıştılar. Mehmet Turgut'a, "Hep birlikte Büyükşehir Belediye Başkanına giderek Gemlik hakkında görüşelim, düşüncelerimizi ona aktaralım, kanaatim sizin Hikmet Şahin'le aranızın iyi olmaması nedeniyle hizmet yapılamıyor" sözleri ne başkan Turgut tepki gösterdi.

Osman Doğan'a "Her konuda böyle yapı yorsun, kaypak adamsın, sözünden dönüyorsun,meclisi karıştırıyorsun" dedi. Doğan " Buraya halkın oyuyla geldim. Bu kürsüden istediğimi söylerim" karşılığını verdi.

Sinirlenerek tansiyonunun yükseldiğini fark eden başkan Turgut oturumu kapattı.

Bu arada iki meclis üyesi başkanın koluna girerek dışarı çıkardığı görüldü.

Yazı YORUM

Diş Hekimi Özcan VURAL
ozcanvural1933@hotmail.com
www.milliyet/blog/özcan vural

Yeni ilaçlar....

Amerika'da ve Avrupa'da çıkan yeni ilaçlar, Türkiye'mizde zamanında halkın kullanımına verilemiyor. Bu işler için Sağlık Bakanlığında yürütülen imza işleri , kontrol denen şeyler günler–aylar alıyor. Ruhsatı aldıktan sonra yeni ilaçların "parası geri ödenecek ilaçlar" listesine girmesi ruhsat alındıktan bir yıl sonra gerçekleşebiliyor..

Bu durumda da Emekli sandığı ve SSK gibi sosyal güvenlik kurumlarından yararlananlar, yeni ilaçları yaklaşık 50 tedavide kullanabiliyorlar.

Sağlık Bakanlığı ve Maliye Bakanlığı "parası geri ödenebilecek ilaçlar" için bir liste yaptılar.. Artık her ilacın parası ödenmiyor.

Uygulamada bazı sıkıntılar oldu, zanne derim yakında yerine oturur.

Çünkü doğru bir uygulama..

Değerlendirme süresini kısaltmak, böylelikle halkın sağlığını korumakta çok önemlidir.Böylelikle hastalara bir moral de kazandırılmış olur..

Ancak dedikodulara, polemiklere yer vermemek için bu ilaçlar bu listeye alınmayacaksa veya alınanlar listeden çıkarılıyorsa sebepleri gerekçeli olarak açıklanmalıdır..

Toplumun büyük çoğunluğu da yeni ilaçların bir an önce eczaneler de satılabilmesini istiyor. Öncelikle kanser tedavi ilaçlarının hiç beklemeden Türkiye'ye girmesi ve kendisine ulaşmasını istiyor..

Ülkemizde tedavi giderleri ve şartları iyi olduğu için dışarıdan hasta geliyor..

Bu güzel durumun devamı için hekimle rimiz bu çağdaş ilaçlara rahatça ulaşabilmelidir.

Böylelikle inanılmaz derecede çok paralar harcayarak yurt dışına tedaviye gitme alışkanlığı da azalacak, dövizler yurt içinde kalacaktır..

Sanılanın aksine yeni ilaçlar masraf kapısı değildir. O hastanın tedavi süresini kısaltıyor. Gereksiz ameliyatları, tahlilleri, araştırmaları ortadan kaldırdığı içinde aslında eskisinden ucuza geliyor.

Sosyal güvenlik kurumlarının birleşmesi, ilaç firmalarının devlete aşırı fiyatlarla ilaç satma devri kapatılıyor. Bunlar iyi şeyler..

Hekimlik bu gün yalnız bilgi ve beceri ile yapılamıyor.

Hekimliğin yanında yeni ilaçlar, tıbbi malzeme ve personel gerekir..

Türk hekimliği bu gün ileri noktadadır.. Hatta bazı tıbbi cihazları hoyratça kullanmakta, (emar–tomografi gibi), ülke için gereksiz pahalı yatırımlara girmektedir.

Özel teşebbüs o alanda gördüğü kazançlar için Sağlık alanında girişimler yaparak, büyük sağlık tesisleri üretmektedir.

Halkın sağlığı en önemli yatırımdır ama bu işlerde de çok katakulliler döndürülmekte, halkta, devlette sağlmak istenmektedir.

Bilinçli olarak bunlara dur demekte gerekir...

'Gemlik Körfez' internette
www.gemlikkorfezgazetesi.com

GEMLİK Körfez GÜNLÜK SİYASİ GAZETE
ABONE OLDUNUZ MU?
ABONE OLUN
OKUYUN OKUTUN

Marmarabirlik rekolte beyannamesi alımına başladı

Seyfettin SEKERSÖZ

Marmarabirlik Gemlik Zeytin Kooperatifi 2006/2007 zeytin alım kampanyası için ortaklarından istediği rekolte beyannamesi alımına başladı. Rekolte Beyannamesi alımlarının 20 Ekim 2006 Cuma günü sona ereceğini duyuran Kooperatif Yönetim Kurulu Başkanı İbrahim Aksoy, ortakların mağduriyet yaşamamaları için Rekolte Beyannamelerini istenilen hususlara riayet ederek, yanlışsız vermelerini istedi. İbrahim Aksoy, yaptığı açıklamada, rekolte beyannamesi vermeyen ortaktan kesinlikle ürün alınmayacağını belirtirken, *"Sehven rekolte fazlası ürün teslimatı yapılması durumunda, bu ürünlerin bedelleri bir yıldan önce ödenmeyecek, rekolte beyannamesine yağlık, ezmelik, kızıl ve sofralık zeytinlerin tümü dahil olacaktır"* dedi.

TEMA Vakfı'ndan gazetemize 'Teşekkür Belgesi'

Tema Vakfı Yönetim Kurulu gazetemizi 'Teşekkür Belgesi' ile onurlandırdı. Gazetemizde Ağaçlandırma ve Çevrenin yeşillendirilmesi, korunması ile ilgili olarak yaptığımız yayınlar ve yazdığımız yazılar ile haberler nedeniyle Türkiye Erozyonla Mücadele Ağaçlandırma ve Doğal Afetleri Koruma Vakfı TEMA Yönetim Kurulu tarafından gazete mize teşekkür belgesi gönderildi. TEMA'nın Gemlik Temsilcisi İbrahim Yıldırım tarafından gazetemiz sahibi ve Başyazarı Kadri Güler'e bürosuna yapılan ziyarette Teşekkür Belgesi'ni sundu. TEMA Yönetim Kurulu Başkanı Nihat Gökyiğit ve TEMA Mütevelliler Heyeti Kurucu Başkanı Hayrettin Karaca imzalı Teşekkür Belgesi'nde 'Erozyon ve Çölleşme ile mücadele hareketine göstermiş olduğunuz yakın ilgiye teşekkür ederiz' deniyor. TEMA Gemlik Temsilcisi İbrahim Yıldırım, 'Teşeşkür Belgesi'ni verirken yaptığı konuşmada, Gemlik Körfez Gazetesinin ağaçlandırma seferberliğine her zaman destek olduğunu, TEMA'nın duyurularını ve sloganlarını gazete köşelerinde yer vererek, TEMA Gönüllüleri arasında yer aldığını belirterek, katkı ve desteklerinden dolayı gazetemize teşekkür ederek, 'Gemlik'in en küçük TEMA Gönüllüsü olan Barış Güler'i de kutluyoruz' dedi.

BAY MUSTAFA ÖZALP EMLAK'TAN

Her Çeşit Emlak Alım, Satım ve Kiralama Hizmetleri

Daire, Zeytinlik, Villa, Dükkan, Arsa, Arazi

TAPU TAKİP İŞLERİ YAPILIR

ACİL SATILIK ve KİRALIKLARINIZ İÇİN BİZİ ARAYINIZ

120 m2 3 + 1 SATILIK LÜX DAİRE

Kayhan Mahallesi'nde denizi gören 3 oda 65 m² SATILIK DAİRE

Manastır Dilek Sitesi'nde SATILIK LÜX DAİRE Denizi gören, 3+1, 140 m²

Balıkpazarı'nda 115 m2 2+1 Satılık Daire

3 Ayrı Daireli Müstakil Ev (Bahçe İçinde)Yeni Devlet Hastanesi Altı

Eski Pazar Cad. 100 m2 Dükkan, Serçe Sokak 54 m2 2 dükkan

Balıkpazarı Eski sahil Mektep Sokak No:2 D:4 Sadık Fatma Apt. 3+1- 110 m2 asansörlü -kombili satılık daire

Bağ-Kur Sanayi Sitesinde 185 m2 çekme katlı, içindeki yeni atarı makineleriyle satılık dükkan. Önünde 115 m2 Bahçeli

K.Kumla'da Ayazma Mevkii 6 Dönüm Zeytinlik

Yalova'da Termal Barajı'nın altında 408 m2 arsa - Çınarcık, Yalova 448.54 m2 arsa Termal Barajı'nda 407.77 m2 arsa Termal Girişinde 433.02 m2 Termal yolu Gülerce Villalarının altı 9880 m2 arsa Umurbey'de 12 dönüm arazi ve Azot kavşağına 400 m2 uzaklıkta

Trafik, Kasko Dask, Acıbadem Sağlık ve Her Türlü Sigorta İşlemleri ve Doğalgaz Poliçesi Yapılır.

ŞEKER SİGORTA

Macide ÖZALP

Tel : 513 24 74 Fax: 514 10 21

Esrarcılar kıskıvrak

Bursa-Antakya arasın da esrar ticareti yaptıkları öne sürülen 1'i kadın, 5 şüpheli kıskıvrak yakalandı. Operasyonda 4 kilo 185 gram esrar ele geçirildi. Emniyet Müdürlüğü Kaçakçılık ve Organize Suçlar Şube Müdürlüğü Narkotik Suçlar Büro Amirliği ekiplerinin düzenlediği operas yonda, 4 kilo 185 gram esrar ele geçiril di. Olayla ilgili 5 kişi adliyeye sevk edilir ken, bir kişinin de halen arandığı öğrenildi. Edinilen bilgiye göre, bir süredir Bursa'ya uyuşturucu madde getirdikleri belirlenen Antakya nüfusuna kayıtlı şüp heli Ahmet A. (1980) ile Sedat Bayırlı (1979) ile Bursa'daki alıcılar Selahattin D. (1951), Sebahattin Ö. (1960) ve kızı Yağmur Ö.(1987) düzenlenen operasyonla yakalandı. Bursa'ya otobüsle uyuşturucu getirileceği bilgisini alan narkotik timleri, terminalde gerçekleştirdikleri uygulamada, Antakya'dan gelen Ahmet A. ile Sedat B. ve onları karşılayan Selahattin D.'yi gözaltına aldı.

Körfez

ABONE OLDUNUZ MU?

ABONE OLUN OKUYUN OKUTUN

GERÇEK OTO LASTİK

Hüseyin TAŞKIRAN LAZOĞLU

HER TÜRLÜ LASTİK TAMİRİ YAPILIR.

2. El ve Yeni Lastik Alım Satımı

2. El Jant Alım Satımı

24 SAAT HİZMETE AÇIKTIR

Dr. Ziya Kaya Mh. Bayrak Sk. No:3 Demirci Apt. Gemlik / BURSA

GSM: 0.535 736 43 78

Fırınlarda Ramazan denetimi yapıldı

Seyfettin ŞEKERSÖZ

Belediye zabıta ekipleri fırınlarda denetim yaparak ekmek ve pidelerin gramajlarını kontrol etti.
İlçede bulunan 23 adet ekmek fırınında önümüzdeki günlerde denetimlerin süreceğini bildiren zabıta ekipleri, İlçe Tarım Müdürlüğü tarafından yapılan hijyen denetimlerinin yanı sıra kendilerinin de gramaj denetimi yaptıklarını bildirdiler.

Gramajları tartılan ekmek ve pidelerde noksanlık görülmezken fazla oldukları gözlendi.

"Büyükanıt haklı"

Başbakan Vekili, Devlet Bakanı ve Başbakan Yardımcısı Mehmet Ali Şahin, Genelkurmay Başkanı Orgeneral Yaşar Büyükanıt'ın sözlerini değerlendirirken, "TSK'yı itham eden rapora karşı vermiş olduğu cevabı anlayışla karşılıyorum. Haklıdır, yerindedir" dedi.
Şahin, TBMM'de, gazetecilerin sorusu üzerine Genelkurmay Başkanı Orgeneral Büyükanıt'ın sözlerini değerlendirdi.
Orgeneral Büyükanıt'ın, TSK'yı itham eden değerlendirmeler içeren rapora karşı verdiği cevabı anlayışla karşıladığını belirten Şahin, "O raporu okumadım ama kendi beyanlarından çıkardığım sonuç o ki TSK'ya ve ordumuza o raporda ve o raporun irdelendiği toplantıda haksız bazı suçlamalarda bulunulmuştur. TSK'nın başı olarak Genelkurmay Başkanımızın bu iddialarla ilgili bir değerlendirme yapması ve cevap vermesi, son derece doğaldır. Haklıdır ve yerindedir" diye konuştu.
TSK'nın, AB sürecinde daima destek olduğunu kaydeden Şahin, şunları söyledi: "Ancak, şu düşüncemi sizinle paylaşmak isterim; Türkiye, yöneticilerinin birbirleri hakkındaki beyanlarına cevap yetiştirmek için enerjisini sarfetmek lüksüne sahip değildir. Ben umuyorum ve diliyorum ki sizler, Türkiye'yi yönetenlere, başta Cumhur başkanımızdan başlayarak Başbakanımıza ve en ücra noktadaki muhtarlarımıza şu soruyu sorabilmelisiniz, Türkiye bu noktaya gelmeli dir: 'Türkiye için, halkımız için bugün ne yaptınız? Onun hangi sorununu çözdünüz, hangi derdini giderdiniz? Türkiye'nin bana göre muhtaç olduğu budur. İnşal lah Türkiye, o noktaya gelecektir."

Zirvede gündem 'irtica' tartışması

Cumhurbaşkanı Ahmet Necdet Sezer'in yeni yasama yılını açış konuşmasında, irticanın, "Türkiye'nin iç güvenliğine yönelik ve Cumhuriyet'in kuruluşundan bu yana etkinliğini artırarak sürdüren bir tehlike" olduğunu söylemesinin ardından Başbakan Recep Tayyip Erdoğan, "Köktendincilik her dinde var ve her dinde bir problem... Türkiye'de bugün köktendinci bir tehdit yok. Laiklik, aşırılıklara karşı ülkeyi ve halkı koruyan bir sistemdir. Aşırılıklarla ilgili hükümet olarak bunun tedbirini alırız ve alıyoruz. Laiklik farklı yaşam tarzları için de bir güvencedir" dedi.
Genelkurmay Başkanı Orgeneral Yaşar Büyükanıt da Harp Akademileri Komutanlığında 2006-2007 eğitim öğretim yılı açılış töreninde Türkiye'de irtica tehdidi bulunduğunu ve bu tehdide karşı her türlü önlemin alınması gerektiğini söyledi.

CUMHURBAŞKANI SEZER:"İRTİCA ETKİNLİĞİNİ ARTIRARAK SÜRDÜREN BİR TEHLİKE"

Cumhurbaşkanı Ahmet Necdet Sezer, TBMM 22. Dönem 5. Yasama Yılı'nı açış konuşmasında irticanın, "Türkiye'nin iç güvenliğine yönelik ve Cumhuriyet'in kuruluşundan bu yana etkinliğini artırarak sürdüren bir tehlike" olduğunu ifade ederek, "Türkiye'de irticai tehdidi yeterince algılamayanların özellikle son 20 yılda yaşanan olayları üst üste koyup birlikte değerlendirmesi, Türkiye'deki toplumsal ve bireysel yaşamın nereden nereye geldiğini iyi çözümlemesi gerekmektedir" dedi.

BAŞBAKAN ERDOĞAN: "KÖKTENDİNCİ TEHDİT YOK"

ABD'de bulunan Başbakan Recep Tayyip Erdoğan, Sezer'in köktendincilikle ilgili açıklamaları üzerine, "Köktendincilik her dinde var ve her dinde bir problem... Türkiye'de bugün köktendinci bir tehdit yok. Laiklik, aşırılıklara karşı ülkeyi ve halkı koruyan bir sistemdir. Aşırılıklarla ilgili hükümet olarak bunun tedbirini alırız ve alıyoruz. Laiklik farklı yaşam tarzları için de bir güvence dir" yanıtını verdi.

GENELKURMAY BAŞKANI BÜYÜKANIT: "İRTİCA TEHDİDİ VARDIR"

Genelkurmay Başkanı Orgeneral Yaşar Büyükanıt, Türkiye'de irtica tehdidi bulunduğunu ve bu tehdide karşı her türlü önlemin alınması gerektiğini bildirdi.
Orgeneral Büyükanıt, Harp Akademileri Komutanlığında 2006-2007 eğitim öğretim yılı açılış töreninde yaptığı konuşmasında, "İrtica ve bölücü terör" konusuna değindi.
"İrtica" konusunda kuvvet komutanlarının harp okullarının yeni öğretim yılı açılış törenlerinde yaptıkları konuşmalardaki görüşlere kendisinin de katıldığını ifade eden Orgeneral Büyükanıt, şöyle konuştu: "Ancak ben de bu konuda birkaç hususa değinmek isterim. Türkiye'de her fırsatta 'laikliği yeniden tanımlayalım' diyenler yok mudur? Bu kişiler devletin en üst düzeylerinde yer almıyorlar mıdır?

Cumhuriyetimizin kurucusu ulu önder Atatürk'ün yalnız şahsı değil, düşünce sistemi Cumhuriyet rejimimizin temel nitelikleri ağır bir saldırı altında değil midir? Her fırsatı Türk Silahlı Kuvvetlerini yıpratmak için kullananlar kimlerdir? Toplumsal yapımızı bozarak insanımızı çağ dışı bir görünüme sokmak isteyenler yok mudur? Bu listeyi uzatmak mümkün. Ben şunu ifade ediyorum.
Bu sorulara 'Hayır, Türkiye'de bunlar yoktur' diyebiliyor musunuz? Eğer diyemiyorsanız Türkiye'de irtica tehdidi vardır ve bu tehdide karşı her türlü önlem alınmalıdır."

YARGITAY BAŞKANI ARSLAN: "YARGI LAİKLİĞİ KORUR"

Yargıtay Başkanı Osman Arslan, yargının, bugüne kadar olduğu gibi, bundan sonra da laik Cumhuriyeti koruyup kollayacağını belirterek, "Yargı laikliği, laik cumhuriyeti yıkmaya teşebbüs edenleri cezalandırarak korur" dedi. Arslan, "Bundan kimsenin şüphesi olmasın" diye konuştu.
Arslan, bu sözleri daha önce söylediğinde, nasıl koruyacağı yönünde sorularla karşılaştığını belirterek, "Yargı laikliği korur. Nasıl mı korur? Laik Cumhuriyeti yıkmaya teşebbüs edenleri cezalandırarak korur" dedi.

TBMM yoğun bir haftaya girdi

Yeni yasama yılına giren Türkiye Büyük Millet Meclisi, Avrupa Birliği uyum paketi üzerindeki çalışmalarına devam edecek. Meclis Genel Kurulu'nda, bitkisel üretimde verim ve kaliteyi yükseltmeyi amaçlayan Tohumculuk Yasa Tasarısı ele alınacak. Vakıflar ve Sayıştay Kanunları'nda değişiklik yapan düzenleme de ilgili komisyonlarda görüşülmeye devam edecek. Yaş sebze ve meyve ile kesme çiçekçiliğin sorunları bu hafta toplanacak araştırma komisyonunda ele alınacak.

Memurlar meydanlara iniyor

Memurlar, hükümetin uygun gördüğü zam oranına tepki göstermek için meydanlara inmeye hazırlanıyor. Türkiye Kamu-Sen Zonguldak Şube Başkanı Salih Alemdar, memurun isteklerine olumlu yaklaşmayan hükümeti uyarmak için eylem yapma kararı aldıklarını söyledi. Sendika binasında basın açıklaması yapan Salih lemdar, "59. hükümet, kendisiyle toplu görüşme masasına oturan hiçbir kamu çalışanının gerçekçi isteğine olumlu cevap vermemiştir. 2007 yılının Ocak ayında 4 kişilik bir ailenin yoksulluk sınırının alt sınırı, açlık sınırının ise üst sınırı olan bin 23 YTL'nin en düşük memur maaşı olması isteğine 59. hükümet, 2006 toplu görüşmelerini yok sayarak en düşük maaşlı memura yuzde 4+4, yüksek maaşlı memura yuzde 3+3'ü reva görmüştür. Bu nedenle siyasi iradeyi uyarmak, daha işin başındayken bu belirgin yanlışlardan geri adım atmasını ve kamu çalışanlarının temsilcileri olan sendikaların istekle rine olumlu cevap vermesini sağlamak için eylem takvimini hazırlamış bulunmaktayız" dedi. Belirlenen eylem takvimine göre, 7, 14, 27 ve 30 Ekim tarihlerinde basın açıklamaları ile AK Parti İl Başkanlığı'na siyah çelenk konulacağı belirtildi.

Polis Akademisi'nde yeni yıl

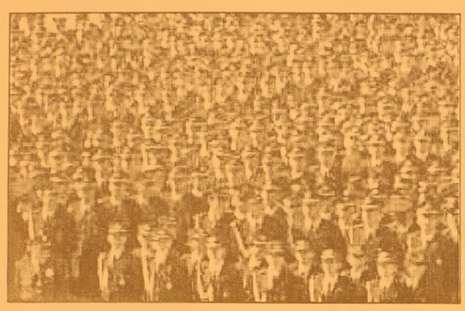

Polis Akademisi'nde 2006-2007 Eğitim Öğretim yılı başladı. İçişleri Bakanı Abdulkadir Aksu, polisin her alanda yoğun bir eğitimden geçirilmesine büyük önem verdiklerini söyledi. Abdulkadir Aksu, eğitim öğretim yılı açılış toreninde, polisin sayısını artırmak ve eğitim seviyesini yükseltmek için hiçbir fedakarlıktan kaçınmadan bir dizi projeyi uygulamaya koyduklarını belirtti. Aksu, "Çünkü polis üniformasıyla, yasaların uygulayıcısı sıfatıyla devletle özdeşleşmiş olup devletin temsilcisi ve aynası kabul edilmektedir. Adaletin ilk kapısı veya başlangıç noktasıdır." dedi. Emniyet Genel Müdürü Gokhan Aydıner de hizmet içi eğitime büyük önem verdiklerini kaydetti. Törende, çeşitle alanlarda başarı gösteren Polis Akademisi mensup larına ödül verildi.

BURSA HAKİMİYET VE KENT GAZETELERİNE İLAN ve REKLAM ALINIR

KÖRFEZ REKLAM

İstiklal Caddesi Bora Sokak No : 3/B GEMLİK
(Akbank aralığı Stüdyo Prestij yanı
Tel : (0.224) 513 96 83 Fax : 513 35 95

Temaşa-i Ramazan etkinlikleri Bursalıları coşturuyor

Bursa Büyükşehir Belediyesi'nin düzenlediği Temaşa-i Ramazan etkinlikleri kapsamında sahne alan Bursa'nın yetiştirdiği musiki sanatçılarından Sinan Topçu'nun konseri büyük ilgi gördü. Orhangazi Parkı'ndaki konserinde Sinan Topçu, Bursalı ünlü musikicilerin ve manevi erenlerin bestelerini seslendirerek, bir ilke imza attı. 2 saat boyunca uşşak, hüseyni, hicaz, neva ve rast makamında eserleri seslendiren Topçu, konserinin son bölümünde 'Hakka düştü yönüm benim' isimli son albümünden de 'Sal'adır mümine gelsin' ile 'Hak dostları' ilahilerini okudu.

Yoğun istek üzerine konseri uzattı

Topçu, 16 parça seslendirdiği konserinde Bursa'ya has albümü ile vatandaşların büyük beğenisini topladı. Hayranlarının ilahilerini cep telefonlarıyla kayıt yapmak için birbirleriyle yarıştığı Topçu, yoğun istek üzerine konserini yarım saat uzattı. Vatandaşlar, konserde seslendirilen ilahilerde zaman zaman duygulu anlar yaşarken, bazılarında ise hep bir ağızdan eşlik etmeleri coşku dolu görüntülere sahne oldu.

Yılbaşı ikramiyesi 20 milyon YTL

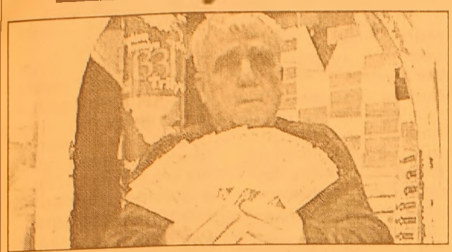

Milli Piyango İdaresi'nin 31 Aralık 2006 yılbaşı özel çekilişinde büyük ikramiye, geçen yılki gibi 20 milyon YTL olacak.
Milli Piyango İdaresi Genel Müdürü İhya Balak'tan alınan bilgiye göre, yılbaşı özel çekilişinde bu yıl büyük ikramiyeler ile bilet fiyatlarında herhangi bir değişikliğe gidilmedi.
Yılbaşı özel çekilişinde bu yıl da büyük ikramiye olarak 1 adet 20 milyon YTL verilecek.
Özel çekiliş için 2005'te olduğu gibi 200 milyon YTL tutarında bilet bastırılacak. Toplam ikramiye de 118 milyon 960 bin YTL olacak.
İdare, yılbaşında toplam çekiliş sayısını 1.741, toplam ikramiye adedini de 2 milyon 759 bin 566 olarak belirledi.
Özel çekilişte tam bilet 20 YTL, yarım bilet 10 YTL, çeyrek bilet ise 5 YTL'den satılacak.
Yılbaşı çekilişinin büyük ikramiyesi olan 20 milyon YTL, satılan bilete çıkana kadar çekilişe devam edilecek.
Bu arada, 20 milyon YTL'lik büyük ikramiyenin Hazine bonosunda değerlendirilmesi durumunda, 6 aylık bononun yüzde 21,81'lik bileşik faizi üzerinden, talihli ya da talihlilere 4 milyon 362 bin YTL yıllık getirisi olacak.
Hazine bonosu, böylece talihlilere, ayda 363 bin 500 YTL, günde ise 12 bin 116,6 YTL kazandıracak. 20 milyon YTL ile 102 bin 564 adet cumhuriyet altını da alınabilecek. Yine tanesi 150 bin YTL'den 133 adet, 250 bin YTL'den 80 adet, 500 bin YTL'den de 40 adet daire edinilebilecek.

Siz de geleceğimize bugünden el koyun Çünkü toprak yoksa geleceğimiz yok...

EL KOY

Avea, Telsim ve Turkcell hattınızdan 3464'e mesaj atın.

www.elkoyun.com www.tema.org.tr

'Gemlik Körfez' internette www.gemlikkorfez gazetesi.com

İHALE İLANI

M. Ağım Gemlik Devlet Hastanesi Baştabipliği

Genel Amaçlı Mamografi Cihazı alımı işi açık ihale usulü ile ihale edilecektir.

İhale Kayıt Numarası : 2006 / 142892

1- İdarenin
a) adresi : Orhaniye Mah. Manastır Mevkii Gemlik / BURSA
b) Telefon ve faks numarası : 224 513 92 00 - 513 92 06-7
c) Elektronik posta adresi (varsa) : gemlikdevlethastanesi@hotmail.com

2- İhale konusu malın
a) Niteliği, türü ve miktarı : Genel Amaçlı Mamografi Cihazı 1 adet
b) Teslim (Yeri/yerleri) : Hastane Radyoloji Birimi
c) Teslim (Tarihi/tarihleri) : Sözleşmenin onayından sonra 15 gün içinde teslim edilecektir.

3- İhalenin
a) Yapılacağı yer : Toplantı salonunda
b) Tarihi ve saati : 12.10.2006 Perşembe günü saat 13.oo'de

4- İhaleye katılabilme şartları ve istenilen belgeler ile yeterlik değerlendirmesinde uygulanacak kriterler:

4.1. İhaleye katılma şartları ve istenilen belgeler

4.1.1. Tebligat için adres beyanı ve ayrıca irtibat için telefon ve varsa faks numarası ile elektronik posta adresi

4.1.2. Mevzuatı gereği kayıtlı olduğu Ticaret ve Sanayi Odası veya Meslek Odası belgesi

4.1.2. Gerçek kişi olması halinde ilk ilan veya ihale tarihinin içerisinde bulunduğu yılda alınmış Ticaret ve/veya Sanayi Odasına veya ilgili Meslek Odasına kayıtlı olduğunu gösterir belge.

4.1.2.2. Tüzel kişi olması halinde mevzuatı gereği tüzel kişiliğin siciline kayıtlı bulunduğu Ticaret ve/veya Sanayi Odasından ilk ilan veya ihale tarihinin içerisinde bulunduğu yılda alınmış tüzel kişiliğin sicile kayıtlı olduğuna dair belge.

4.1.3. Teklif vermeye yetkili olduğunu gösteren imza beyannamesi veya imza sirküleri

4.1.3.1. Gerçek kişi olması halinde noter tasdikli imza beyannamesi

4.1.3.2. Tüzel kişi olması halinde ilgisine göre tüzel kişiliğin ortakları üyeleri veya kurucuları ile tüzel kişiliğin yönetimdeki görevlileri belirten son durumu gösterir Ticaret Sicil Gazetesi veya bu hususları tevsik eden belgeler ile tüzel kişiliğin noter tasdikli imza sirküleri

4.1.4. 4734 sayılı kanunun 10 ncu maddesinin (a) (b) (c) (d) (e) (g) ve (i) bentlerinde sayılan durumlarda olunmadığına ilişkin yazılı taahhütname

4.1.5. Şekli ve içeriği idari şartnamede belirlenen teklif mektubu

4.1.6. Şekli ve içeriği idari şartnamede belirlenen geçici teminat

4.1.7. İhale konusu işin tamamı veya bir kısmı alt yüklenicilere yaptırılamaz.

4.1.8. İhale dokümanının satın alındığına dair belge.

4.1.9. Ortağı olduğu veya hissedarı bulunduğu tüzel kişilere ilişkin beyanname.

4.2. Ekonomik ve mali yeterliğe ilişkin belgeler ve bu belgelerin taşıması gereken kriterler

4.2.1. İstenmemektedir.

4.3. Mesleki ve teknik yeterliğe ilişkin belgeler ve bu belgelerin taşıması gereken kriterler

4.3.1. İş deneyim belgeleri

Isteklinin son beş yıl içinde yurt içinde ve yurt dışında kamu veya özel sektörde gerçekleştirilen ve idarece noksansız ve ayıpsız kabul edilen ihale konusu alım veya ihale dokümanında belirlenecek benzer nitelikteki alımlarla ilgili deneyimi gösteren belgeler. İhale konusu işin özelliğine göre istekli ler tarafından teklif edilen bedelin % 30 oranında ihale konusu alım veya ihale dokümanında belirlenecek benzer nitelikteki alımları ait tek sözleşmeye ilişkin iş deneyim belgesi ibraz edilecektir.

4.3.2. Üretici ve/veya satıcı firma, teknik servis ve alt yapı imkanlarını TSE'den alacağı Hizmet Yeterlilik belgesi ile belgeleyecektir.

4.3.3. Teklif edilen cihaz veya sistemin mutlaka CE uygunluk işareti olacak ve buna ait CE belgesi ihale dosyasında verilecektir. Ayrıca cihazla birlikte istenilen aksesuarlardan teknik şartnamenin 4.1 - 4.2 - 4.3.- 4.5.- maddelerinde yer alan ürünler içinde ayrıca CE belgeleri teklif dosyasında verilecektir. Bu belge ve sertifikaların Türk Akreditasyon Kurumu tarafından Akredite edilen belgelendirme kuruluşları ya da Uluslararası Akreditasyon kurumlarınca Akredite edilmiş belgelendirme kuruluşları tarafından düzenlenmesi zorunludur.

4.4. Bu ihalede benzer iş olarak resmi ya da özel işlerde gerçekleştirilen çeşitli cihazlar kabul edilecektir.

5. Ekonomik açıdan en avantajlı teklif en düşük fiyat esasına göre belirlenecektir.

6. İhaleye sadece yerli istekliler katılabilecektir.

7. İhale dokumanı Bursa M. Ağım Gemlik Devlet Hastanesi satın alma birimi Orhaniye Mah. Manastır Mevkii Gemlik / BURSA adresinde görülebilir ve 100 YTL karşılığı aynı adresten temin edilebilir. İhaleye teklif verecek olanların ihale dokümanını satın almaları zorunludur.

8. Teklifler 12.10.2006 saat 13.oo'e kadar Bursa M. Ağım Gemlik Devlet Hastanesi satın alma birimine verilebileceği gibi iadeli taahhütlü posta vasıtasıyla da gönderilebilir.

9. İstekliler tekliflerini mal kalem-kalemleri için teklif birim fiyatlar üzerinden vereceklerdir. İhale sonucu üzerine ihale yapılan istekliyle iş kalemleri için teklif edilen birim fiyatların çarpımı sonucu bulunan toplam bedel üzerinden birim fiyat sözleşme imzalanacaktır.

10. İstekliler teklif ettikleri bedelin % 3 ünden az olmamak üzere kendi belirleyecekleri tutarda geçici teminat vereceklerdir.

11. Verilen tekliflerin geçerlik süresi, ihale tarihinden itibaren en az 60 takvim günü olmalıdır.

12. Konsorsiyum olarak ihaleye teklif veremezler.

B - 4454

İlaçlar süper virüslere yol açıyor

İngiltere'deki sağlık otoriteleri, grip tedavisinde kullanılan ilaçların tedavisi imkansız "süper virüslerin" ortaya çıkmasına neden olduğunu iddia etti. Sağlık Bakanlığı denetçilerinden Sir William Stewart, grip ilaçlarının normal grip vakaları ve kuş gribi gibi hastalıklara karşı yaygın olarak kullanılmasının, virüslerin mutasyona uğrayarak ilaca dirençli bir yapıya dönüşmesine yol açtığı uyarısında bulundu. Stewart, bu tür "süper virüslerin" kamu sağlığı için büyük tehdit oluşturduğunu belirterek, bu durumun hastanelerde etkin olan MRSA adlı bakterinin yok edilememesine benzediğini söyledi. Bu arada The Observer gazetesi manşetinde yer verdiği haberde, hastanelerde yayılan bir bakterinin 9 ayda 49 hastanın ölümüne neden olduğunu bildirdi.
78 hastanın bu bakteri nedeniyle son derece güç bir tedavi süreciyle karşı karşıya kaldığını söyleyen uzmanlar, "Clostridium difficile" adlı bakterinin daha çok ameliyatlı hastalara bulaştığına dikkat çekti.
"Süper bakterilerin" antibiyotikler nedeniyle direnç kazandığına inanan uzmanlar, yeni salgına hastanelerdeki hijyen eksikliğinin yol açtığını kaydetti.

Bursa'de bir evin üstüne kaya düştü

Bursa'da, içinde 6 kişinin barındığı ahşap bir evin üstüne kaya düştü. İftarı bekleyen aile büyük bir gürültü üzerine dışarı koştuğunda mutfağa giren kaya parçası ile karşılaştı. Olayda ölen yada yaralanan olmazken, evin mutfağı kullanılamaz hale geldi.

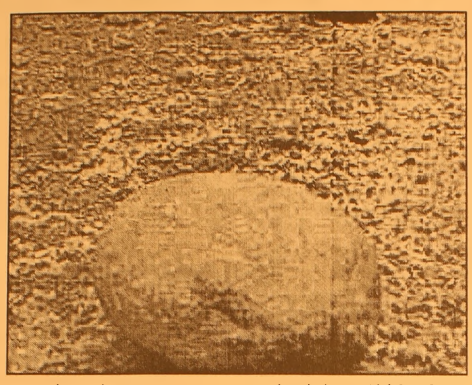

Edinilen bilgiye göre, merkez Osmangazi ilçesi Mollafenari Mahallesi 119 numarada oğlu, gelini ve iki torunuyla yaşayan Mehmet Ünlü (75) ve Hediye Ünlü (70), iftarı bekledikleri sırada büyük bir gürültü ile kendilerini dışarı attılar. Çığlıklarla olup biteni enlamaya çalışan aile, iki katlı ahşap evin üst kısmında bulunan kayaların koparak, evin duvarından mutfağa girdiğini farketti.

Olayda şans eseri ölen yada yaralanan olmazken, büyük hasar gören binada, mutfak tamamen kullanılamaz hale geldi. Yaşadıklarını korkuyla anlatan Hediye Ünlü, duydukları gürültü nedeniyle çığlıklarıla daşarı fırladıklarını anlatırken: "O nasıl gürültüydü öyle anlatamam. Daha kendime gelemedim. Hala ellerim titriyor. Allah bizi korudu. İçerdi bizimle beraber torumlarım da vardı. Neyseki kaya düştüğünde mutfakta kimse yoktu. Yoksa kurtulamazdı." şeklinde konuştu.

40 senedir bu evde oturduklarını belirten Mehmet Ünlü ise, daha önce böyle birşey yaşamadıklarını ve bu kazayı da ucuz atlattıklarını söyledi.

Hiçbir sosyal güvencesi bulunmadığını kaydeden Ünlü, taşın evden çıkartılması için belediyeden yardım istediklerini belirterek, "Ancak evin üst kısmında bulunan kayalar tamamen yerinden oynamış. Onlarında evin üstüne uçması an meselesi. Belediye yetkililerinin o taşlarıda temizlemesini bekliyoruz. Yoksa evimizi alıp gider o kayalar." dedi.

'Gemlik Körfez' internette www.gemlikkorfezgazetesi.com

Çocuk şubeleri nezarethaneye döndü

Çocukların suça karışma oranının son 10 yılda iki kattan fazla artış göstermesi Emniyet Genel Müdürlüğü'nü yeni çözüm arayışlarına zorluyor.

Mevcut mücadele yöntemi ile sonuç alınamadığının görülüğü kaydedilirken, Emniyet'in konu ile ilgili bilgi birikiminin yetersiz oldu ğuna dikkat çekildi.

Bu özeleştiri Emniyet Genel Müdür Yardımcısı Ramazan Er imzasıyla 81 il emniyet müdürlüğüne gönderilen yazıda yer aldı. 2000'li yıllardan itibaren çocuk birimlerinin kurulmaya başlandığının hatırlatıldığı yazıda; çocuk şube birimlerinin terör, asayiş ve kaçakçılık konularında bilgi ve biri kimlerinin yetersiz olmasının suçların takibi ve soruşturulmasında zafiyete yol açtığı belirtildi.

Bunun sonucu olarak çocuk şube birimlerinin suça sürüklenen çocukların nezarethanesi haline geldiğine işaret edildi. Çocuk şube birimlerinin işlevini kaybettiğinin, bunun yerine terör, asayiş, kaçakçılık gibi uzmanlık gerektiren şubelerde "Çocuk Polisi Temel Eğitim Kursu" almış sivil polislerin görev lendirilmesinin uygun olacağı vurgulandı. Emniyeti rahatsız eden ve çözüm arayışına iten çocukların suça karışma oranı son 10 yılda iki katından fazla artış gösterdi. Türkiye'de özellikle 2000'li yıllarla birlikte çocukların suç işlemede kullanılma oranları belirgin şekilde artmaya başladı. Son yıllarda en büyük asayiş sorunlarından birisi olan kapkaççılık ve yankesicilik çocukların en çok kullanıldığı suç alanlarından birisi haline geldi. 2000'li yılların başında yaklaşık bin 700 çocuk kapkaç ve yankesicilikten yakalanırken, 2006 yılında ilk 6 ayda 3 bin seviyesine yükseldi. Aynı şekilde hırsızlık suçlarında çocukların kullanılma oranı da yüzde 80'ler seviyesinde arttı.

Vaillant

GEMLİK ANA BAYİİ

ULUKAYA DOĞALGAZ ISI SAN.

HÜSEYİN ULUKAYA - CÜNEYT DEMİRLİ ORTAKLIĞI

- DOĞALGAZ
- KOMBİ
- KAT KALORİFERİ
- MERKEZİ ISITMA
- RADYATÖR
- SPLİT KLİMALAR
- DOĞALGAZ SOBASI
- TESİSAT ve PROJE

Merkez: Kayhan Mh. 2 Nolu Cad. 9/A
Tel & Fax: (0.224) 513 88 26
Şube: Balıkpazarı Mah. Alemdar Cad. No:4
Tel: (0.224) 513 49 93
e-mail : c_demirli@yahoo.com
www.ulukaya.ticaret-ltd.com

GEMLİK ASLİYE HUKUK MAHKEMESİNDEN

Dosya No : 2006 / 566

Bursa ili Gemlik ilçesi Demirsubaşı Mahallesi ada, parsel nosu malikleri kamulaştırmaya ilişkin özel bilgileri belirtilen taşınmaz Davacı Gemlik Belediye Başkanlığı tarafından kamulaştırılmış olup Mahkememizde 2942 sayılı kanunun 10 maddesine göre bedel tespiti ve tescil davası açılmış olup;

Tebliğ tarihinden itibaren 30 gün içinde idari yargıda iptal veya Adli yargıda maddi hatalara karşı düzeltme açabileceği davalarda husumetin Gemlik Belediye Başkanlığı Gemlik adına ve adresine yöneltilmesi,

30 gün içinde idari yargıda iptal davası açtığınızı ve yürütmeyi durdurma kararı aldığınızı belgelemediğiniz takdirde kamulaştırma işlemi kesinleşecek olup mahkememizde tespit edilen bedel üzerinden daimi irtifak hakkı mülkiyeti Gemlik Belediye Başkanlığı adına tapuya tescil edilecektir.

Mahkememizce tespit edilecek kamulaştırma bedeli adınıza Gemlik Akbank Şubesi A.Ş. Gemlik şubesine yatırılacaktır.

Konuya ve taşınmaz malın değerine ilişkin tüm savunma ve delillerinizi tebliğ tarihinden itibaren 10 gün içinde Mahkememize yazılı olarak bildirmeniz gerekmektedir.

İlgilinin 2942 sayılı kanunun 10 madde gereğince ilan olunur.

İli; Bursa, ilçesi Gemlik; Demirsubaşı Mah. Pafta 6, ada 236, parsel 18

Maliki : Hürrem Peker Mahkeme Esas No : 2006 / 566

Taşınmazın tamamı B - 4477

GEMLİK ASLİYE HUKUK MAHKEMESİNDEN

Dosya No : 2006 / 568

Bursa ili Gemlik ilçesi Hamidiye Mahallesi ada, parsel nosu malikleri ve kamulaştırmaya ilişkin özel bilgileri belirtilen taşınmaz Davacı Gemlik Belediye Başkanlığı tarafından kamulaştırılmış olup Mahkememizde 2942 sayılı kanunun 10 maddesine göre bedel tespiti ve tescil davası açılmış olup;

Tebliğ tarihinden itibaren 30 gün içinde idari yargıda iptal veya Adli yargıda maddi hatalara karşı düzeltme açabileceği davalarda husumetin Gemlik Belediye Başkanlığı Gemlik adına ve adresine yöneltilmesi,

30 gün içinde idari yargıda iptal davası açtığınızı ve yürütmeyi durdurma kararı aldığınızı belgelemediğiniz takdirde kamulaştırma işlemi kesinleşecek olup mahkememizde tespit edilen bedel üzerinden daimi irtifak hakkı mülkiyeti Gemlik Belediye Başkanlığı adına tapuya tescil edilecektir.

Mahkememizce tespit edilecek kamulaştırma bedeli adınıza Gemlik Akbank Şubesi A.Ş. Gemlik Şubesine yatırılacaktır.

Konuya ve taşınmaz malın değerine ilişkin tüm savunma ve delillerinizi tebliğ tarihinden itibaren 10 gün içinde Mahkememize yazılı olarak bildirmeniz gerekmektedir.

İlgilinin 2942 sayılı kanunun 10 madde gereğince ilan olunur.

İli Bursa, ilçesi Gemlik, Hamidiye Mah. Pafta 32, ada 148, parsel 2

Maliki : Marmara Zeytin Satış Tarım Koop.

Mahkeme Esas No : 2006/568

Taşınmazın tamamı B - 4476

Gelecek yıl dünya yirmincisiyiz

Ekonomideki olumlu seyir beklentilere de yansıdı.. Türkiye, 2007 yılında dünyanın en büyük 20'nci ekonomisine sahip ülke olacak. Ve bu sonuçla Avusturya, Yunanistan, Portekiz gibi Avrupa ülkelerini geride bırakacak. Uluslararası Para Fonu İMF'nin son raporunda yer alan tahmini veriler Türkiye ekonomisine ilişkin beklentileri de içeriyor.

Buna göre, 2003 yılında 240,6 milyar dolarlık Gayri Safi Yurt İçi Hasıla ile dünya sıralamasında 22'nci sırada yer alan Türkiye, 2007 yılında beklenen 400,4 milyar dolarlık yurt içi milli gelirle, iki basamak atlayarak 20'nci sıraya yükselecek. IMF'nin tahmini verileri çerçevesinde, Türkiye'nin 2003 yılına göre Gayri Safi Yurt İçi Hasılası 4 yılda yüzde 66,4 artmış olacak.

Bu verilerle Türkiye, Polonya, Avusturya, Danimarka, Yunanistan, İrlanda, Finlandiya ve Portekiz gibi Avrupa Birliği'ne üye bazı ülkeleri geride bırakacak.

Barbarosça

Barbaros BALMUMCU

Ainesi iştir kişinin lafa bakılmaz

Bir müessese personel aradığı zaman gelecek kişinin referansına bakar. Referansını verecek kişinin kariyeri bellidir. Araştırılır sorulur öyle işe alınır.

Bazı duyumlara göre kulis faaliyetleri başlamış durumda.

Boş laflara kulak asmamak gerek. İleride doğacak güzel günler Gemlik içindir.

Sayın Faruk Güzel'in başarılı olmasını cani gönülden diliyorum.

Kamu taşınmazlarına kayıt

Kamu idareleri ve bu idarelere bağlı kurum ve kuruluşlar sahip oldukları ya da kullanımlarında bulunan taşınmazların kaydını bu yıl sonuna kadar çıkaracak.

Kamu idareleri ve bu idarelere bağlı kurum ve kuruluşlar sahip oldukları ya da kullanımlarında bulunan taşınmazların kaydını bu yıl sonuna kadar çıkaracak. Bakanlar Kurulu'nun onayladığı "Kamu İdarelerine Ait Taşınmazların Kaydına İlişkin Yönetmelik" Resmi Gazete'de yayımlanarak 1 Ocak 2006'dan geçerli olmak üzere yürürlüğe girdi.

Yönetmelikle, kamu idareleriyle bu idarelere bağlı ve kurum ve kuruluşların mülkiyetinde, yönetiminde ve kullanımında bulunan taşınmazların kaydına ve icmal cetvellerinin düzenlenmesine ilişkin esaslar belirlendi.

Buna göre, kamu idareleri, tapu kütüğünde adlarına tescilli olan taşınmazları, kayıtlı olmayanları, orta mallarını, genel kullanıma ait olanları, tapu kütüğünde üçüncü kişiler adına tescilli veya diğer kamu idarelerinin yönetiminde olmakla birlikte irtifak hakkı tesisi, tahsis, kiralama, kullanma izni verilmesi gibi yollarla kullanım hakkı kendilerine verilen taşınmazların kaydını bilgisayarda veya deftere yazarak tutacaklar.

Kamu idarelerince kaydedilen her taşınmaz için daha önce belirlenmiş taşınmaz numarası varsa bu numara, yoksa kamu idarelerinin belirleyeceği taşınmaz numarası verilecek. Kamu idareleri kaydettikleri her taşınmaz için taşınmazla aynı numarayı taşıyan bir dosya tutacaklar.

İLAN

S.S. 72 SAYILI GEMLİK ZEYTİN TARIM SATIŞ KOOPERATİFİ

2006/2007 Zeytin alım kampanyası için ortaklarımızdan Rekolte Beyannamesi alınmasına 28.09.2006 tarihinde başlanıp, 20.10.2006 tarihinde sona erecektir.

Ortaklarımızın mağduriyet yaşamamaları için Rekolte Beyannamesi vermesi ve aşağıdaki hususlara dikkat etmesi gerekmektedir.

1- Rekolte beyannamesi vermeyen ortaktan kesinlikle ürün alınmayacaktır.

2- Sehven rekolte fazlası ürün teslimatı yapılması durumunda, bu ürünlerin bedelleri bir yıldan önce ödenmeyecektir.

3- Rekolte Beyannamesine yağlık, ezmelik, kızıl ve sofralık zeytinlerin tümü dahil olacaktır.

Ortaklarımıza önemle duyurulur.

S.S. 72 SAYILI GEMLİK ZEYTİN TARIM SATIŞ KOOPERATİFİ

B - 4522

TURAN TRAFİK

ADNAN TURAN

Her türlü araç devir
Yeni kayıt, Plaka,
Ruhsat, Fenni muayene
Sigorta işlemleri yapılır.

Adres: Gürle İş Merkezi
Kat: 1 No: 66 - GEMLİK
Tel : (0.224) 514 62 02
GSM: (0.537) 933 25 26

SAHİBİNDEN SATILIK OTOMOBİLLER

☞ 2004 MODEL
CITROEN BERLİNGO COMFORT 25.000 KM
ÖZEL KULLANILMIŞ
☞ 2000 MODEL TOYOTA COROLLA
96.000 KM. BAKIMLI TEMİZ
GSM : (0.535) 394 58 24

SATILIK VİLLA

Cumhuriyet Mahallesi'nde
Sahibinden Satılık
Lüks Tripleks Villa
GSM : (0.535) 886 47 74

KAYIP

Gemlik Gümrük Saymanlık Mutemetliğince alınan 18.05.2006 tarih ve 050720 nolu Menkul Kıymet alındısı kaybolmuştur. Hükümsüzdür.
D.E.B.Y. TEKSTİL SAN. TİC.A.Ş.

Körfez GÜNLÜK SİYASİ GAZETE
ABONE OLDUNUZ MU?
ABONE OLUN
OKUYUN OKUTUN

'Gemlik Körfez' internette www.gemlikkorfezgazetesi.com

'Gemlik Körfez' internette
www.gemlikkorfezgazetesi.com

Sahurda doğru beslenin

Sağlıklı bir ramazan geçirmek için hem iftarda hem sahurda yenen yemeklere özen göstermek gerekiyor. Boş mideye birden bire ve fazla miktarda doldurulan besinler ciddi sorunlara neden olabilir.

Sahur yemeği erken kahvaltı olarak da düşünülebilir. Protein içeriği yüksek olan besinler midenin boşalma süresini uzatarak acıkmayı geciktirdikleri için sahurda tüketilmeleri daha uygundur.

Yumurta, süt, yoğurt, peynir, kurubaklagiller tercih edilebilir.

Anadolu Sağlık Merkezi'nden Diyetisyen Cemal Aytaç Ak ve Diyetisyen Hande Ongun Ramazan ayını sağlıklı geçirmek için önerilerde bulunarak örnek iftar ve sahur menüsü ver

Gece yatmadan önce yemek yemenin yanlış olduğunu söyleyen uzmanlara göre, azalan öğün sayısını az ve sık yi yerek sahur ve iftar dahil 1-2 ara öğünle en az dörde çıkarmak gerekiyor. Çünkü sahura kalkılmadan oruç tutulursa aç kalma süresi artacağından metabolik hız düşer, halsizlik, başağrısı, yorgunluk ve dikkatte azalmalar görülür.

Gün içinde kan şeke rinin düşmesini ve uzun süreli açlık sonrası iftarda aşırı besin tüketimini engellemek için sahurda yavaş sindirilen ve besin değeri yüksek gıdaların tüketilmesi öneriliyor.

Yemeklerin seçiminde çok yağlı, çok tuzlu ve aşırı tatlı besinlerden kaçınmak, bunların yerine hazmı kolay, midebarsak sisteminde uzun süre kalabilen lif ve sellüloz içeren sebze, meyve ve kepekli ekmek tercih edilmeli.

'SAHURDA POSADAN ZENGİN ÜRÜNLER TÜKETİN'

Sahurda zeytin, peynir, esmer ekmek, çiğ sebzeler, süt veya yoğurt, meyve veya taze sıkılmış meyve suları, reçel ve komposto türü gıdalar veya kurubaklagil çorbaları, etli veya etsiz sebze yemeği, yoğurt, esmer ekmek ve meyveden oluşan posa içeriği yüksek bir öğün tüketilebilir.

'GÜNDE 10 BARDAK SU İÇİN'

Yetişkin bir insanın günde en az 1,5-2 litre su içmesi gereklidir. Gün içinde su kaybının önlenmesi için özellikle sahurda sıvı alımına önem verilmeli. Geceden itibaren iftar zamanına kadar uzun süreli açlık ve özellikle sıvı tüketiminin olmaması önemli sağlık sorunlarına neden olabilir.

İftar yemeklerinde yemekle beraber su tüketimini biraz daha kısıtlayarak iftar ile sahur arası 2 litre yani 10 su bardağı su içmek gerekiyor.

İftar yemeği yavaş yavaş ve küçük porsiyonlar halinde yenmelir. Besinler azar azar, iyi çiğneyerek ve sık aralıklarla tüketilmeli; çok yağlı, çok tuzlu ve aşırı tatlı besinlerden kaçınılmalı. Çorba ve kahvaltılık ürünler ve salata ile oruç açıldıktan 1-2 saat sonra ana öğün tüketmek hem metabolizmayı çalıştırmak hem de boş mideye birden yemek yemenin yol açabileceği sağlık sorunlarını engellemek açısından önem taşıyor.

MUTLAKA ARA ÖĞÜN YAPIN'

İftardan birkaç saat sonra tüketilen ana öğünde etli veya etsiz, az yağlı sebze yemeği ile az miktarda pilav, makarna veya börek yenebilir.

ÇİZİYORUM

Barış Güler'in kaleminden

7 YAŞ

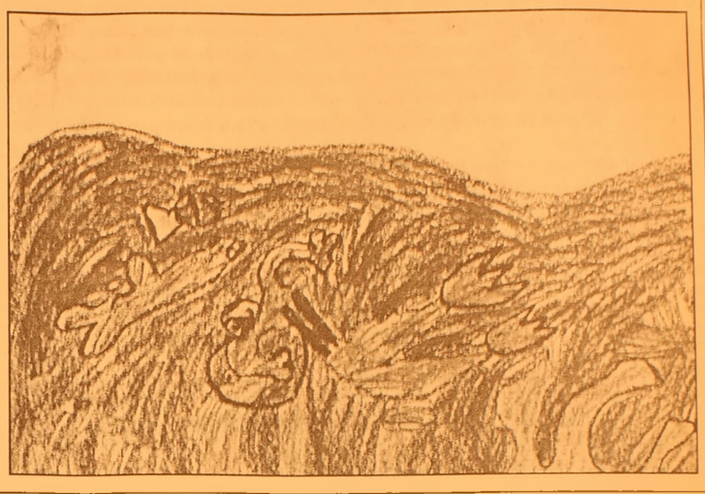

Ramazanda balık tüketin

İftar ya da sahurda balık tüketiminde, balığın pişirilme şeklinin büyük önem taşıdığını belirten Yrd. Doç. Dr. Berik, iftarı tuzlu balıkla açmanın vücut açısından sıkıntı yaratabileceğini ve su ihtiyacını arttıracağını belirtti.

Yrd.Doç.Dr. Berik, kızartma balığın da pek tercih edilmemesi gerektiğini belirterek, "Buğulama balık, boşluklu yapısı nedeniyle en kolay sindirilebilir yiyecek türleri arasında yer alır. Buğulama tipi pişirimlerde vitamin değerleri de oldukça yüksek oranda korunur. Bu nedenle iftar ya da sahurda buğulama balık rahatça tüketilebilir" dedi. Balık etinin, vücutta kırmızı ete göre daha kolay sindirildiğine işaret eden Berik, uzun bir açlık döneminden sonra buğulama balık yenildiğinde hiç ağırlık hissedilmeyeceğini kaydetti.

Yrd.Doç.Dr. Berik, buğulama balık pişiriminde çeşitli malzemeler kullanılmasının lezzet açısından önemli olduğuna değinerek, şu tavsiyelerde bulundu: "Buğulama balığı, çok ekşi bir elma, defne yaprağı ya da çeşitli baharatlarla daha lezzetli hale getirebiliriz. Yine gıdayı pişirirken kullandığımız su, içme suyu kalitesinde olmalıdır. Çünkü aşırı klorlanmış sularda ortaya çıkan asitler, sağlık açısından risk taşıdığı gibi lezzeti de bozuyor. Haftada 2 ya da 3 gün bu tip bir yiyecek tüketilebilir. Balığın etinde, ihtiyacımız olan tüm vitaminler, minareller çok zengin ve ideal orandadır. Balık tüketimi, gelişme çağındaki çocuklar, hamileler yaşlılar için önem kazanıyor."

GÜNÜN MENÜSÜ

Renkli Biber Dolması

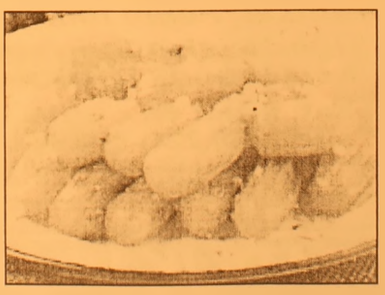

Malzeme

1 Kilo sarı, yeşil ve kırmızı dolmalık biber
3 Adet orta boy soğan , 2 Adet orta boy domates
1 Demet maydanoz 1 Çay bardağı pirinç
500 gr kıyma ,Tuz, karabiber
2 Yemek kaşığı margarin 1 Su bardağı su

Hazırlanışı

Dolmalık biberlerin saplarını çıkarıp, çekirdeklerini iyice temizleyin ve biberleri ortadan ikiye kesin.
3 Adet orta boy soğanı ince ince doğrayın.
2 Adet orta boy domatesin kabuklarını soyup, çekirdeklerini çıkartın.
1 Demet maydanozu kıyın.
1 Çay bardağı ayıklanmış ve yıkanmış pirinç, 500 gr kıyma, tuz ve karabiberi karıtırın. Biraz su ilavesi ile iyice yoğurun. Renkli biberlerin içine doldurup, çok derin olmayan bir tencerede 2 yemek kaşığı margarin ve 1 su bardağı su ile 40 dakika pişirin.

Tulumba Tatlısı

Malzemeler

8 KİŞİLİK
1 Çorba kaşığı tereyağı, 5 Kahve fincanı su
5 Kahve fincanı un, 4 Adet yumurta, 1 Tutam tuz
Kızartmak için sıvıyağ

Şerbeti için :

2 Su bardağı su, 500 gr tozşeker, 1 Çorba kaşığı limon suyu

Hazırlanışı

Öncelikle şerbeti hazırlayın. Bunun için suyu tencereye alın. Tozşekeri ekleyin.
Kaynayınca limon suyunu ekleyip, karıştırın ve bir-iki taşım kaynatın. Ocaktan alıp, soğumaya bırakın.
Hamuru için tereyağını ve suyu tencereye alın.
Su kaynayınca unu azar azar ilave edin.
Karıştırarak 5-6 dakika pişirin. Ateşten alıp, soğutun.
Daha sonra yumurtaları ve bir tutam tuzu karışıma yedirin. Elinizle yoğurun. Sıkma torbasına doldurun.
Sıvıyagı hafifçe kızdırın.
Sıkma torbasındaki hamuru baş parmak kalığında yağa sıkın. Sallayarak kızartın. Soğuk şerbetin içine atın.
15 dakika bekletip, servis tabağına alın ve soğuk veya ılık olarak servis yapın.

Tıbbi bitkileri doğru kullanın

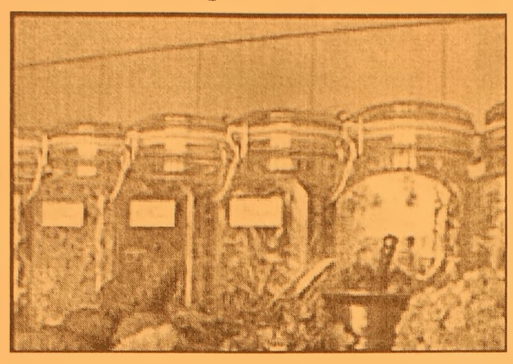

ASTRAGALUS: Deli Çöven bitkisidir. Bağışıklık sistemini güçlendirme, kanserli hastalarda kemoterapinin yan etkilerini azaltma, AIDS, diyabet ve enfeksiyonlarda kullanılır. 250 ve 500 mg'lık kapsülleri günde 4 kez alınır, ayrıca çay ve kurutulmuş kök ekstreleri mevcuttur.

DULAVRATOTU: Literatürdeki adı Arctium Majus olan bitki, ödem çözme, kan şekerini düşürme özellikleriyle bilinir. Diyabet, kanser ve enfeksiyonlarda hem koruyucu hem tedaviye yardımcı olması bakımından tercih edilir. Günde üç kez sıvı olarak 2 ml. kullanılması önerilir.

İlaç mı, zehir mi?

DEVE DİKENİ: Safra taşından ve kanserden korur, hepatit, siroz ve psoriasis hastalıklarında etkilidir, Hamilelere öne rilmez. Günde 200 ile 400 mg. kullanılır.

KARAHİNDİBA: Dandelion olarak da bilinen bitkinin tamamı yenilebilir, yaprakları yemeklerde kullanıldığı gibi kendisinden şarap da üretilebilir. Kanserden koruyucu ve diüretik özelliği vardır. Karaciğer toniği olarak da tercih edilen bitki, kurutulmuş solit ekstre olarak günde 250 ya da 500 mg. alınmalıdır.

ECHINACEA: Özellikle soğuk algınlığı ve gripte etkili olan bitkinin vatanı Kuzey Amerika'dır. Kanserden korunmada soğuk algınlığında, bağışıklık sistemini güçlendirmede, enfeksiyon ve yaralarda faydalıdır. 8 haftadan fazla kullanılması öne rilmez. Preparatlarının değişkenliği nedeniyle dikkatle kullanılması gerekir. Kurutulmuş kök günde üç kez 200 ile 1000 gram arasında tüketilebilir.

GİNKGO BİLOBA: Mabet ağacı olarak da bilinen bitki, dolaşım bozukluğu, astım, bellek kaybı, işitme kaybı, ani saç kaybı, impotans ve Alzheimer hastalığında kullanılır. Günlük dozu 120 ile 240 mg. arasında değişir.

ISIRGAN: Kullanım alanları arasında alerji, prostat büyümesi, prostat kanseri, artrit, bronşit ve spazmlar vardır. İştah açıcı ve afrodizyat etkileri ile de bilinir. Günde 150 ile 300 mg. kullanılabilir. Kurutulmuş yapraklarının günde 4 ile 12 gram tüketilmesi önerilir.

Sigarayı çok daha zehirli yapmışlar

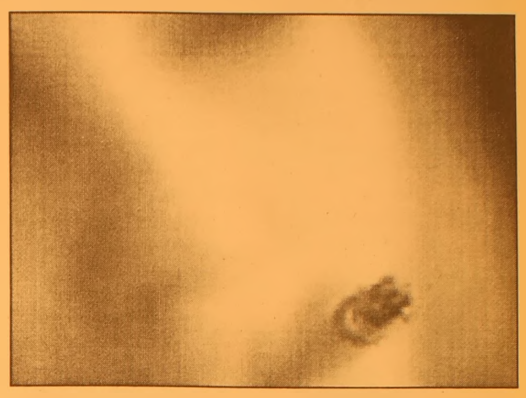

İngiltere'deki sigara üreticilerinin bağımlılığı artırmak için tütünlerin içine erik suyu, pekmez, bal ve kakao gibi tatlandırıcılar koyduğu ortaya çıktı. Bu durum sigarayı normalden daha çok zehirli hale dönüştürüyor.

İngiliz Gıda ve Kimyasal Toksikoloji dergisinde yayınlanan araştırma, sigaraların içine bağımlılık oranını artıran maddeler karıştırıldığını ortaya çıkardı. Araştırmada BAT, Philip Morris, RJ Reynolds, Gallaher, Japan Tobacco International gibi dünyanın 5 büyük sigara üreticisinin ürünleri incelendi. Sonuçta da, her yıl sigara yüzünden ölen milyonlarca kişinin yerine yeni tiryakiler yaratılmak için bu büyük firmaların akıl almaz bir yönteme başvurduğu anlaşıldı.

Uzmanlar, şirketlerin doğal tütünün kötü tadını bastırmak ve sigarayı gençler arasında daha çekici hale getirmek için erik suyu, pekmez, bal, kakao gibi maddeleri, katkı maddesi olarak kullandığını belirledi.

ŞEKER TADI TİRYAKİLİK YAPIYOR

Ayrıca zaten doğal olarak bulunan şeker seviyesinin bu katkı maddeleriyle daha yoğun hale geldiği belirtildi. Bu da sigarayı normalden daha çok zehirli hale dönüştürdüğünü ortaya çıkardı. Sigara karşıtı kampanyanın öncülerinden Deborah Arnott bir açıklama yaparak, "Şirketler her yıl sigaradan hayatını kaybeden milyonlarca kişinin yerine yeni tiryakiler üretmek istiyor" dedi.

ÖLDÜRÜYOR?

PHILIP Morris'in ürettiği Marlboro Red King Size sigarasının içinde kakao, keçiboynuzu ve meyan kökü gibi tatlandırıcıların bulundu. Bunların sigarayı çocuklar için daha çekici hale getirmek için eklendiğini söylendi. Tatlandırıcılar solunum yollarını da açarak dumanın akciğerde çok daha derine nüfuz etmesini sağlıyor.

'Gemlik Körfez' internette www.gemlikkorfezgazetesi.com

GEMLİK REHBERİ

GEREKLİ TELEFONLAR	
İtfaiye	110
Polis İmdat	155
Jandarma İmdat	156
Jandarma K.	513 10 55
Polis Karakolu	513 18 79
Gar. Kom.	513 12 06
KAYMAKAMLIK	
Kaymakamlık	513 10 51
C.Savcılığı	513 10 53
C.Savcı Yrd.	513 29 54
Emniyet Müd.	513 10 28
ULAŞIM	
METRO	513 12 12
Aydın Turizm	513 20 77
Süzer Turizm	512 10 72
Kanberoğlu-Esadaş	514 45 49
Anıtur	514 47 71
Kamil Koç	513 35 71
HASTANELER	
Devlet Hastanesi	513 92 00
SSK Hastanesi	513 23 29
Mer.Sağ.Ocağı	513 10 68
Tomokay Tomografi	513 65 29
TAKSİLER	
Körfez Taksi	513 18 21
Çınar Taksi	513 24 67
Güven Taksi	513 32 40
Gemlik Taksi	513 23 24
Manastır Taksi	514 35 50

RESMİ DAİRELER	
TEK Arıza	513 20 66
TEK İşletme	513 45 03
Statyum	514 00 95
Orm.Böl.Şef.	513 12 86
Milli Eğt. Md.	513 11 74
Halk Kütüphane	513 13 53
Askerlik Şb.	513 10 57
Karayolları	513 13 08
Liman Baş.	513 11 33
Mal Müd.	513 10 95
Nüfus Md.	513 37 42
Özel İd. Md.	513 15 07
Tapu Sicl. Müd.	513 14 14
Müftülük	513 13 64
Gümrük Md.	524 85 86
Tekel Md.	513 10 42
Ver. Dairesi Md.	513 10 92
İlçe Tarım Müd.	513 10 45
İlçe Seç. Md.	513 77 77
Halk Eğitim Müd.	513 18 46
BELEDİYE	
Santral	513 45 21 -23
Başkanlık	513 45 20
Zabıta	513 24 32
Otobüs İşlet.	513 45 21-122
Su İşlet.	513 45 21 - 115
İtfaiye	513 23 25
Muhasebe Md.	513 45 21 -182
Yazı İşl. Md.	513 45 21 -111
Su Arıza	Yalnyz 185

DENİZ OTOBÜSÜ	
Bursa	256 77 84
Mudanya	544 30 60
Yenikapı	(212) 516 12 12
Yalova	(226) 811 13 23
İDO İmam Aslan Dinlenme Tes.	513 23 94
VAPUR - FERİBOT	
Yalova	(226) 814 10 20
Topçular	(226) 363 43 19
Eskihisar	(262) 655 60 31
OTOBÜS	
Şehirlerarası	261 54 00
Otobüs Terminali	(18 Hat)
TÜP DAĞITICILARI	
Aygaz	513 12 95
Tekgaz	513 16 37
Ocakgaz	513 16 37
Ergaz	513 88 43
İpragaz	513 22 59
Habaşgaz	513 45 46
Yeni Likitgaz	513 65 00
BP Gaz	514 59 81
Bütünler Likitgaz	513 80 00
Akçagaz	514 88 70
Totalgaz	514 17 00
AKCAN PETROL	513 10 79
YERLİYURTLAR PETROL	513 30 33
TUNCAY OTO GAZ	513 14 25

NÖBETÇİ ECZANE

3 Ekim 2006 SALI
ENGİN ECZANESİ
TEL: 513 37 16
GEMLİK

GEMLİK'İN İLK GÜNLÜK GAZETESİ
GEMLİK Körfez
GÜNLÜK SİYASİ GAZETE

YEREL SURELİ YAYIN
YIL : 34 SAYI : 2562
FİYATI : 0.25 YTL. (KDV Dahil)
Sahibi : Kadri GÜLER
Sorumlu Yazı İşleri Müdürü : Serap GÜLER
Haber Müdürü : Seyfettin ŞEKERSÖZ
İstiklal Cad. Bora Sok. No:3/B
Tel : 513 96 83 Fax : 513 35 95 GEMLİK
Yönetim ve Basım Yeri : KÖRFEZ OFSET
Matbaaclık-Yayıncılık-Reklamcılık Tesisi
İstiklal Cad. Bora Sok. No:3/B GEMLİK
(Dini bayram Günleri ve Pazar günleri yayınlanmaz)

Avans barem fiyatlarına Mudanya'dan tepki

Marmarabirlik yönetimini sert bir dille eleştiren Mudanya Zeytin Tarım Satış Kooperatifi Başkanı Osman Nuri Doğru, 35 bin zeytinci ailesinin kaderiyle oynadığını iddia ettiği Başköy'e, "Yönettiğiniz politikalar ve aldığınız kararlardan dolayı sizlere helal olsun!" diye seslendi.

Marmarabirlik'in rekolte beyannamesi öncesinde avans barem fiyatını 2,25 YTL olarak açıklaması birliğe bağlı kooperatiflerin de tepkisini çekti.

Refi Taviloğlu başkanlığındaki Marmarabirlik yönetimini sert bir dille eleştiren Mudanya 150 Sayılı Zeytin Tarım Satış Kooperatifi Başkanı Osman Nuri Doğru, 35 bin zeytinci ailesinin kaderiyle oynadığını iddia ettiği Başköy'e, "Yönettiğiniz politikalar ve aldığınız kararlardan dolayı sizlere helal olsun!" diye seslendi.

Akhisar iddiası

Hasat mevsiminde Başköy'den iyi haberler beklediklerini ifade eden Başkan Doğru, açıklanan rakamlar karşısında şok yaşadıklarını belirtti. Rekolte beyannamesi alınmadan yönetimin fiyat açıklamasının altında Akhisar tarafından ürün alımı yattığını öne süren Doğru, "Marmara birlik bu fiyatları açıklamakla, rakamları beğenmeyen ortakların mallarını kooperatiflere vermelerini sağlayacak. Daha sonra da 'ortaklar mallarını vermediler' diyerek, daha evvelden planlandığı gibi Akhisar tarafından 'hem iri, hem de ucuz' dedikleri ürün alımını gerçekleştirecekler. Eğer iri zeytin almak istiyorsanız, cesaretiniz varsa çıkıp kamuoyuna ve ortağımıza bunu kendiniz söyleyin" diye konuştu.

Avans barem fiyatları ile birlikte açıkladıkları ödeme planlarında da üreticinin düşünülmediğini belirten Osman Nuri Doğru, bölgede 2 bin 500 ortağın 28 Şubat vadeli çeşitli yerlere borçları olduğunu ve belirlenen ödeme takvimine göre iri zeytini olmayan ortakların borçlarından dolayı temerrüde gireceğini iddia etti.

"Bizim yüzümüz yok"

Zeytin alım kampanyası öncesinde ortaklara anlatılması amacıyla kooperatiflere gönderilen genelgelerin içeriğini Mudanya 150 Sayılı Kooperatif olarak tasvip etmediklerini de anlatan Başkan Doğru, "Bizler, yönetici olarak onaylamadığımız kararları ortaklarımıza ne söyleyecek cesaretimiz, ne de yüzümüz olur. Ortaklarımızın bilmediği ve bilmeleri gerektiği her konuyu onlara buyursunlar kendileri anlatsın. Anlatsınlar ki, bölgemiz zeytincilerinin önümüzdeki günlerde nasıl kara ve zor günler beklediğini kendileri görsünler" diye konuştu.

TEŞEKKÜR

Gemlik TEMA Vakfı TEMSİLCİLİĞİ tarafından 16-17 Eylül günleri Karacaali Gençlik ve İzcilik Tesisleri'nde düzenlenen 81 ilden gelen üst düzey koordinasyon üyelerinin katılımı ile yapılan toplantıya katılan ve bizlere yakınlık gösteren Umurbey Belediye Başkanı Sayın Fatih Mehmet Güler ile Küçük Kumla Belediye Başkanı Sayın Eşref Güre'ye teşekkür ederim.

Gemlik Belediye Başkanımız Sayın Mehmet Turgut'u ise aramızda görememekten üzüntü duyduğumuzu belirtir, şarkılı türkülü bir çok etkinliklere duyarlılık gösterip sponsorlar bulduğu halde TEMA Vakfı'na ve İlçe Temsilciliğine yardım elini uzatmaması bizleri üzmüştür.

Oysa, TEMA Türkiye için hayırlı işler yapan, erozyonla mücadele eden, ağaçlandırma ve toprak reformu için savaş veren bir hayır kuruluşudur.

TEMA Vakfı gönüllüleri doğaya ilgi gösteren, erozyonla mücadeleye katkıda bulunan, ağaçlandırma seferberliğine destek veren tüm doğa dostlarına teşekkür ederim.

TEMA Vakfı Ömür Boyu Gönüllü Üyesi
İbrahim KARAASLAN

İŞTE DOĞALGAZ, İŞTE TASARRUF

ABONE OLMAK İÇİN İSTENEN BELGE
SADECE KİMLİK

ABONELİK BAĞLANTI BEDELİ
180 $ + KDV

EKONOMİK, DOĞA DOSTU
ZAHMETSİZ, GÜVENLİ

DOĞALGAZ KONFORUNU YAŞAYIN

GEMDAŞ
DOĞAL GAZ
Demirsubaşı Mh. Dr. Ziya Kaya Bulvarı No:3 GEMLİK / BURSA
TEL: 0.224 513 29 29

5 NÜFUSLU AİLENİN PİŞİRME VE SICAK SU İHTİYACI İÇİN TÜP VE DOĞALGAZ MUKAYESESİ

900 YTL
YILLIK 24 ADET TÜP GİDERİ
(12 adet pişirme/12 adet sıcak su amaçlı)

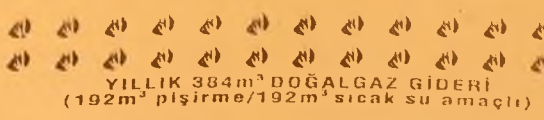
211 YTL
YILLIK 384m³ DOĞALGAZ GİDERİ
(192m³ pişirme/192m³ sıcak su amaçlı)

YILLIK KAZANÇ = 689 YTL

5 NÜFUSLU 100 M2 KULLANIM ALANINA SAHİP BİR KONUTUN KÖMÜR + TÜP / DOĞAL GAZ MUKAYESESİ

= 1440 YTL

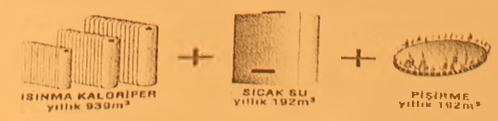

= 727 YTL

YILLIK KAZANÇ = 713 YTL
(Hesaplamalar Ağustos 2006 fiyatları dikkate alınarak yapılmıştır)

Ezgi MÜHENDİSLİK

GEMDAŞ YETKİ NO : 035

"Gemlik Sürücü Kursu kuruluşudur"

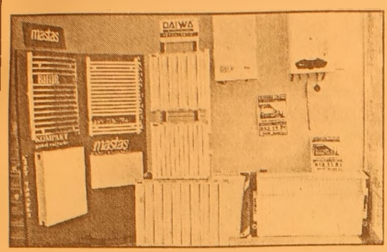

DOĞALGAZ DÖNÜŞÜM
PROJE KOMBİ
KOLON TESİSAT
PETEK ÇEŞİTLERİ
DOĞALGAZ MALZEMELERİ
MERKEZİ SİSTEM
KAT KALORİFERİ
PLASTİK BORU TESİSATI
SIHHI TESİSAT
FABRİKA DÖNÜŞÜM

DOĞALGAZ'DA ÖNCÜ FİRMA

MASTAŞ RADYATÖRLERİ YETKİLİ BAYİSİ

İbrahim USLU
Tel : (0.224) 513 11 21 Fax : 513 11 71
Orhangazi Cad. No : 48/ C
Marmarabirlik Depoları Karşısı GEMLİK

GEMLİK'İN İLK GÜNLÜK GAZETESİ

GEMLİK Körfez

TARAFSIZ SİYASİ GAZETE

4 Ekim 2006 Çarşamba info@gemlikkorfezgazetesi.com 25 YKr. (250.000 TL.)

Körfez Ofset'te

Zengin davetiye ve kartvizit çeşitleri, her türlü renkli ve siyah beyaz matbaacılık hizmetleri, kaşe, mühür, cilt yapımı

İstiklal Cad. Akbank Aralığı Tel. 513 96 83

Gemlik şehir içi ve Gemlik Bursa arasında yolcu taşıyacak 27 araç sahiplerine teslim edildi

Taşımacılıkta minibüs devri bitti

Güne Bakış

Kadri GÜLER
kadri_guler@hotmail.com

Taşımacılıkta yeni dönem

Gemlik Bursa arası ve şehir içi yolcu taşımacılığının ozelleştirilmesinden sonra Gemlik'te bu hizmete minibüs işleticilerinin kurduğu S.S. 73 nolu Güzel Gemlik Otobüsçüler ve Minibüsçüler Kooperatifi ustlendi.

Başkan Turgut ile başlayan bu uygulama, Gemlik'in Büyükşehir'e bağlanmasından sonra da devam etti.

Büyükşehir Belediyesi'nin Ulaşım Daire Başkanlığı, yaklaşık 1.5 yıldır Kooperatif ile sözleşmeyi yenilemedi. Kısmı hizmeti kendileri vermeye başladıktan sonra, bu hizmet yine eski sahiplerine bırakıldı.

Ama bir koşulla..

Minibüsler Gemlik Bursa arasında çalışmayacak, satılacaktı.

Evet, Gemlik'te minibüs ile yolcu taşımacılığı donemi sona erdi.

Dört minibüsçü 33'er bin YTL koyarak 136 bin YTL'ye bir otobüs alarak, Kooperatifte taşımacılık hizmeti verecek.

Satıldı yerine yeni otobüşler alındı. Bu, minibüsçü esnafının birlik ve beraberliğini göstergesidir.

Asıl amaç, bundan sonra vatandaşa kaliteli hizmet sunulmaktır. Araçların yeni olması araçın kalitesini gösterir.

Yolcular da araçları tahrip etmemeli. İşletme de yolcuya saygılı ve kurallara uymalı.

Gemlik şehir içinde ve Gemlik Bursa arasında 27 BMC ile yeni bir dönem başlıyor.

Hayırlı olsun.

BURFAŞ'ın Gemlik Şehir içi ve Gemlik Bursa arası yolcu taşıma işini S.S. 73 Nolu Güzel Gemlik Oto büsçüler ve Minibüsçüler Kooperatifine vermesi üzerine, minibüslerini satan kooperatif ortakları 4 kişi biraraya gelerek aldıkları 27 otobüsü dün BMC Bursa Yetkili Bayii Gözükara Otomobil Sanayi A.Ş. den düzenlenen törenle teslim aldı. Otobüslerin 11 tanesi şehir içinde, 16 tanesi de Gemlik Bursa arasında yolcu taşıyacak.

Gemlik şehir içi ve Gemlik Bursa arasında sıfır kilometre araçlarla hizmetin plaka işlemleri bitirilebilirse bugün başlanması bekleniyor. Modern otobüslerde bilet yerine BuKart kullanılacak.

Törende konuşan Kaymakam Mehmet Baygül, Kooperatif ortaklarının halka en iyi hizmeti vermelerini istedi.

Seyfettin ŞEKERSÖZ'ün haberi sayfa 3'de

Gemlik şehir içi ve Gemlik Bursa arasında yolcu taşıyacak 27 BMC otobüs 73 Nolu Kooperatif yöneticilerine törenle teslim edildi.

Otobüslerin tesim töreninde protokol , BMC yetkilileri ve kooperatif yöneticileri toplu halde görülüyor

4 EKİM 2006 Çarşamba İMSAK 05.31 ÖĞLE 13.00 İKİNDİ 16.13 AKŞAM 18.52 YATSI 20.09

Buluşma

Gürhan ÇETİNKAYA

Kırmızı kar yağıyor...

Ülkemizde gündem o denli yoğun ki..
İzlemek olanaksız.
Hele bir başabakanımız var..
Onu izlemek hepten olanaksız.
Bir bakıyorsun Ankara'da..
Başını öbür tarafa çeviriyorsun Amerika'da.. Başkan Bush'un eline vermiş defteri, notlar yazdırıyor..
Şöyle bir etrafa bakınıyorsun bir köprünün üstünde..
Yine bakıyorsun İngiltere'de..
Blair'le baş başa..
Uçan çekirge mübarek.
Tamam..
Gitsin..
Gitmesine de.
Bari eli boş gelmesin.
Aslında o da haklı..
Konjonktüre ayak uydurmak gerek. Onun için de gidip görüşecek, tanışıp kaynaşacak.
Baksanıza
Türkiye'de mülk edinen yabancıların sayısı, 62 bin 500'e ulaşmış..
779.452 kilometre kare yüzölçümüne sahip Türkiye'de satılan taşınmazların yüzölçümü ise 285 milyon metrekare olmuş.
Yüzölçümü açısından Hatay, kişi sayısı bakımından Antalya, mülk adedi açısından ise İstanbul birinci imiş.
Türkiye'de mülk sahibi ülkelere bakıldığında yüzölçümüne göre Suriye birinci sırada yer alıyormuş..
O halde başabakan da "uluslararası" bir kimlik kazanmak zorunda..
Öyle ya..
İngilizin, Amerikalı'nın, Suriyeli'nin oyunu almak için onların dilinden de anlamak gerek.

******

Başbakan Vekili Mehmet Ali Şahin, Fatih Çarşamba'daki gibi cüppeli ve sarıklı dolaşanları vatandaşların uyarması gerektiğini belirterek, "İçişleri de gereğini yapmalı Fatih'e gittiğimde, geçenlerde Fevzipaşa Caddesi'nde dolaşmıştım yürüyerek ki Fatih'e Çarşamba'ya çok yakındır. Oralarda bu şekilde dolaşan kimse görmedim. Belki benim gözüme çarpmadı" demiş.
Başbakan Vekili. Başbakan'ın burada olduğu zamanlarda da Başbakan Yardımcısı..
Söylemleri ne kadar anlamlı ve inandırıcı değil mi?
Vallahi sen bir ömürsün Şahın..
Aklınla bin yaşa emi?

******

Kanser uzmanı iki doktordan biri diğerine, yana yakıla şunları söyluyordu:
"Bob, anlamıyorum. Seninle ben aynı ilaçları, aynı dozda, aynı düzende ve aynı kriterlere uygun biçimde kullanıyoruz. Fakat benim hastalarımın tedaviye cevap verme oranı yüzde 22, senin hastalarının ise yüzde 74. Ki, bu oranda bir iyileşme, metastaz kanserinde duyulmamış birşey. Bunu nasıl beceriyorsun?"
Meslektaşı cevap verdi:
"İkimiz de, tedavi için Etoposide, Platinum, Oncovin ve Hydroxyurea kullanıyoruz. Biliyorsun, biz doktorlar bu dört ilacın ismini birleştirip kısaca EPOH demeyi âdet edinmişiz. Ben bu sıralamayı değiştirdim. Hastalarıma, kendilerine HOPE (= ÜMİT) verdiğimi söylüyorum. Böylece, durumları kötü olsa bile, onlara yine de bir ümidin mevcut olduğunu hissettiriyorum."

'Gemlik Körfez' internette
www.gemlikkorfezgazetesi.com

Prof. Korukçu'ya teşekkür plaketi

Mimarlar Odası Gemlik Temsilcisi Osman Turan ile yönetim kurulu üyeleri Uludağ Üniversitesi Sunğipek Yerleşkesi Müdürü Prof. Dr. Abdurrahim Korukçu'ya teşekkür plaketi verdi. Korukçu, UÜ Gemlik Asım Kocabıyık Meslek Yüksek Okulu'nun resmi açılışının 30 Ekim 2006 Pazartesi günü yapılacağını ve çeşitli branşlarında şu anda kayıt yaptıran 166 öğrencinin öğrenimini sürdürdüğünü söyledi.

Seyfettin ŞEKERSÖZ

Mimarlar Odası Gemlik Temsilcisi Osman Turan ile yönetim kurulu üyeleri Uludağ Üniversitesi Sunğipek Yerleşkesi Müdürü Prof. Dr. Abdurrahim Korukçu'ya Gemlik'e verdiği hizmetlerinden dolayı teşekkür plaketi verdiler.
Yerleşke içinde kurulan UÜ Gemlik Asım Kocabıyık Meslek Yüksek Okulu'nun kuruluşunda ve gelişmesinde zor şartlar içinde büyük özveri göstererek öncülük yapan Korukçu'ya teşekkür plaketini sunan Mimarlar Odası Gemlik Temsilcisi Osman Turan, Meslek Yüksek Okulu'nun kuruluşunda adeta lokomotif görevi üstlenerek büyük çaba göstermesinden Gemlikliler olarak mutluluk duyduğunu söyledi.
Meslek Yüksek Okulu'nun bu güne zor şartlar altında geldiğini bildiklerini söyleyen Turan, 3 Ekim Dünya Mimarlar Günü nedeniyle Mimarlar Odası Gemlik Temsilciliği olarak Prof. Abdurrahim Korukçu'ya plaket vermeyi uygun bulduklarını belirtti. Turan, *"Bu çalışmalar inşallah Üniversiteye dönüşür. Mücadeleyi bırakmadığınız ve Gemlik'e üniversiteyi kazandırdığınız için sizi yürekten kutluyoruz. Mimarlar Odası olarak bizden talep edeceğiniz her konuya seve seve destek vereceğimizden emin olun"* şeklinde konuştu.

Uludağ Üniversitesi Sunğipek Yerleşkesi Müdürü Prof. Dr. Abdurrahim Korukçu'ya Mimarlar Odası Gemlik Temsilciliği tarafından hizmetlerinden dolayı teşekkür plaketi verdi.

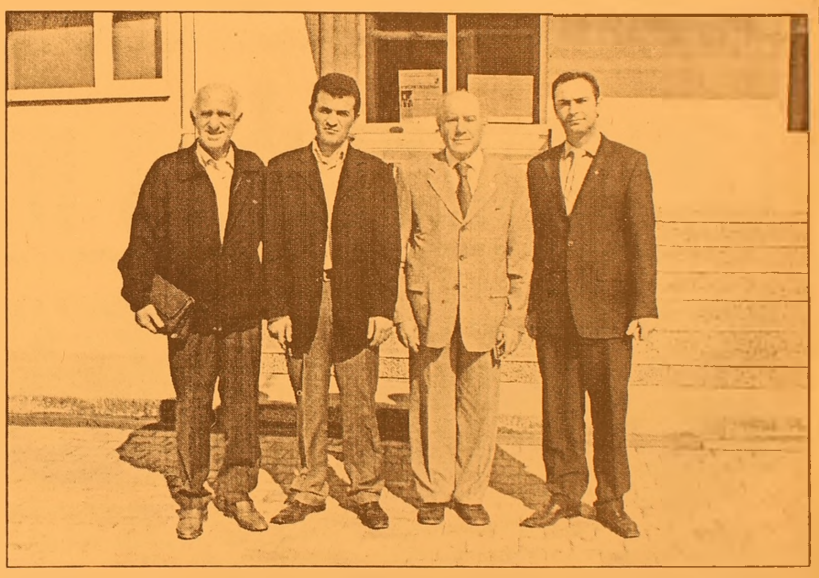

Mimarlar Odası Gemlik Temsilciliği yöneticileri UÜ Gemlik Sungipek Yerleşkesi Rektör Temsilcisi Prof. Abdurrahim Korukçu ile birlikte

AÇILIŞ 30 EKİM'DE

UÜ Gemlik Asım Kocabıyık Meslek Yüksek Okulu'nun resmi açılışının geniş bir katılımla 30 Ekim 2006 Pazartesi günü yapılacağını duyuran Prof. Abdurrahim Korukçu, Meslek Yüksek Okulu'nun çeşitli branşlarında şu anda kayıt yaptıran 166 öğrencinin öğrenimini sürdürdü günü söyledi.
UÜ Gemlik Asım Kocabıyık Meslek Yüksek Okulu'nda Teknik Programlar Bölümü Programında Bitkisel Üretim, Harita Kadastro ve Gıda Teknolojisi bölümlerinin bulunduğunu açıklayan Korukçu, İktisadi ve İdari Program Bölümünde Dış Ticaret ile Deniz ve Liman İşletmesi Bölümünde de Deniz ve Liman İşletme Programının bulunduğunu söyledi.
Sınıfların 30'ar kişiden oluştuğunu da söyleyen Korukçu, 3 adet kadrolu öğretim görevlisinin öğrencilere öğrenim verdiğini söyledi.

BURSA HAKİMİYET VE KENT GAZETELERİNE İLAN ve REKLAM ALINIR
Her türlü alım-satım, eleman ilanlarınız ve reklamlarınız için bizi arayın

KÖRFEZ REKLAM
İstiklal Caddesi Bora Sokak No : 3/B GEMLİK
(Akbank aralığı Stüdyo Prestij yanı
Tel : (0.224) 513 96 83 Fax : 513 35 95

Gemlik şehir içi ve Gemlik Bursa arasında yolcu taşıyacak 27 araç sahiplerine teslim edildi

Taşımacılıkta minibüs devri bitti

Seyfettin ŞEKERSÖZ

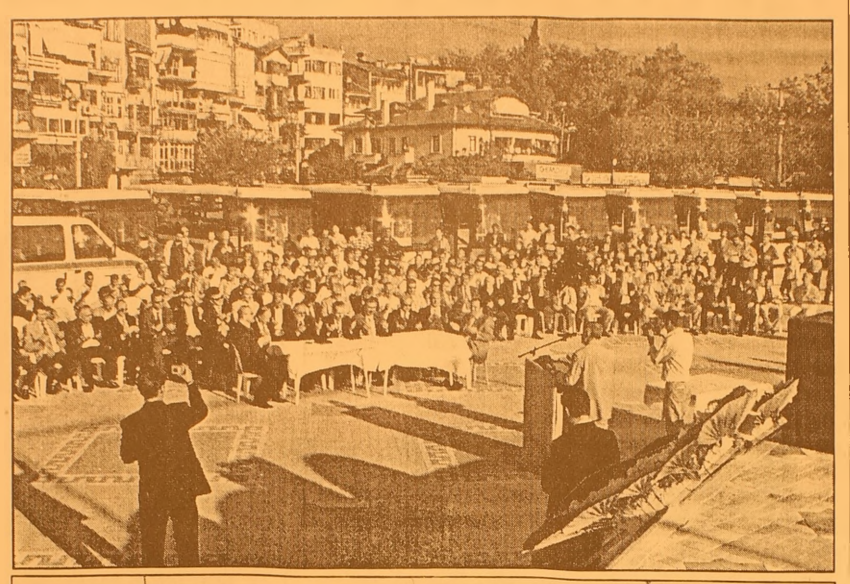

Yeni alınan 27 adet Halk Otobüsü dun düzenlenen törenle Bursa-Gemlik arasında seferlere başladı. Bugün sefere başlayan otobüsler yine aynı yerden 15 dakikada bir hareket edecek. İskele Meydanı Festival alanına park eden otobüslerin devir törenine, Kaymakam Mehmet Baygül, Büyükşehir Belediye Başkan Yardımcısı Recai Ekmekçi, Belediye Başkanı Mehmet Turgut, Bursa Esnaf Odaları Başkanı Arif Tak, Ulaşım Daire Başkanı Tacettin Kınay, Gözükara Otomotiv Sanayi Tic. AŞ. Sahibi Feridun Gözükara, BMC İstanbul Bölge Müdürleri Erdal Eroğlu ile Erdem Saydam, Otobüsçüler ve Minibüsçüler Odası Başkanı Erol Aksoy, 73 Nolu SS Güzel Gemlik Otobüs ve Minibüsçüler Kooperatifi Başkanı Osman Çelik, Siyasi parti başkan ve temsilcileri, Sivil Toplum Orgütü temsilcileri, otobüs sahipleri ve vatandaşlar katıldı. Düzenlenen törenin açılış konuşmasını yapan Otobüsçüler ve Minibüsçüler Odası Başkanı Erol Aksoy, törene katılan tüm misafirlere teşekkür etti. Erol Aksoy'a otobüslerin alımını sağlayan Gözükara Otomotiv Sanayi Tic. Aş. Sahibi Feridun Gözükara tarafından plaket verildi. Gemlik ve halkının her şeyin en iyisine layık olduğunu söyleyen Kaymakam Mehmet Baygül, kıt kaynaklarla koope ratifin halka verdiği hizmetin taktir edildiğini ifade ederek, *"Halka hizmetin en iyisini vermeye çalışan kooperatif üyelerinin kazançlarının da gönüllerine göre olmasını dilerim"* dedi. Kaymakam Mehmet Baygül'e teşekkür plaketini Bursa Esnaf Odası Başkanı Arif Tak verdi. 1999 yılında Gemlik Belediye Başkanı seçildiğinde 11 otobüsle taşımacılık yapıldığına dikkat çeken Belediye Başkanı Mehmet Turgut, şimdi ise 27 araçlık yeni otobüs filosuyla çağdaş ulaşıma geçildiğini söyledi. Turgut, *"Yeni araç almak mümkün olmadığı için bu işi Gemlikli esnafa vermeyi tercih ettik. Şimdi ilçe içinde ve Bursa yollarında halkımıza layık olduğu hizmeti verirken Gemlik halkına layık olmaya çalışmalarını istiyorum"* dedi. Belediye Başkanı Mehmet Turgut'a teşekkür plaketini BMC İstanbul Bölge Müdürü Erdal Eroğlu verdi. Büyükşehir Belediye Başkan Yardımcısı Recai Ekmekçi ise yaptığı konuşmada, yaklaşık 5 ay önce başlatılan görüşmelerde Gemlikli esnafın bu işi kendilerine verileceğinden kuşkulu olduklarını gözlemlediğini ancak ihaleyi alan Burulaş'ın aynı kişilerle çalışmak istemesi sonucu taşıma işini yine aynı kooperatife verdiklerini ve en büyük yatırımında ulaşımda başladığını söyledi. Ekmekçi, otobüslerin hizmete başlamasıyla birlikte 135 minibüsün de devre dışı bırakılarak yeni otobüslerle Gemlik halkına en iyi hizmetin verileceğini söyledi. Recai Ekmekçi'ye teşekkür plaketini Gözükara Otomotiv Sahibi Feridun Gözükara tarafından verildi. BMC İstanbul Bölge Müdürü Erdal Eroğlu'da yaptığı konuşmada BMC otobüsleri hakkında bilgiler verdi. Eroğlu, "BMC otobüslerini tercih eden kooperatif üyelerine teşekkür ediyorum. Yüzde yüz yerli sermaye ile yapılan otobüslerimiz her yönleriyle güvenli ulaşım araçlarıdır. İzmir Pınarbaşı tesislerinde yılda 22 bin araç ve motor üretildi." dedi. Gözükara Otomotiv Sanayi sahibi Feridun Gözükara, kendi firmasını seçen Kooperatif Başkanı Osman Çelik, Başkan Yardımcısı Fatih Keke ve Yönetim kurulu üyesi Osman Yılancı'ya teşekkür plaketini verdi. Konuşmalardan sonra İlçe müftüsü Yusuf Şahin tarafından okunan duaların ardında 27 otobüs için kurban kesildi. Misafirler otobüslere binerek ilçe içinde tur attılar.

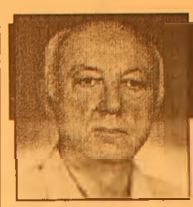

Yazı YORUM

Diş Hekimi Özcan VURAL
ozcanvural1933@hotmail.com
www.milliyet/blog/özcan vural

Bakan uyuyor, biz uyumuyoruz...

AK Parti dışarıya pek belli etmese de için için kaynıyor. Kokusu duyulmaya başladı.

Parti içinde öyle fırtınalar kopuyor ki, rüzgarı partiyi sarsıyor.

Partinin milletvekilleri yollarda vatandaşlar tarafından tartaklanıyor (Giresun), edep dışı sözler, küfürler gırla gidiyor..

Bu kargaşa içinde AK parti yöneticileri hata üzerine hata yapıyor, toplumu geren sözler söylüyor..

Son günlerde Mecliste olanlara bir bakın;

Milli Eğitim Bakanı Hüseyin Çelik'in önem verdiği projelerden beklide en önemlisi "Özel öğretim kurumları" yasası idi.

Geçen yasama döneminde Meclisten geçirmişti ama yasa Cumhurbaşkanı Sezer'in vetosu ile yasalaşmamıştı..

Ayni yasa ayni şekilde olağanüstü toplanan Meclis'in gündeminde hemen ele alındı.

Alındı ama yanlışlıklara bakın; Çünkü yasayı savunacak Milli Eğitim Bakanı Hüseyin Çelik ortalıklar da yoktu..

Sonuna kadar da Meclise gelmedi...

Utançından mı acaba ?..

Onun yerine Ticaret Bakanı Ali Çoşkun ile İç işleri bakanı Abdülkadir Aksu yasayı açıklamaya, sorulara cevap vermeye çalıştılar..

Konuları olmadığı için öylesine teknik ve içinden çıkılmaz hale geldi ki, her iki bakan da yoruldular, yenildiler..

Bu kadar da olmaz demeyin, iş bilmez liğin, parçalanmanın adına siz meclis'te bunlar olmamalı derseniz, hepsi oldu...

Hatta bu yasa ile Heybeli ada da Ruhban okulu kurulması olabileceği CHP milletvekilleri tarafından uyarılınca, yasa alelacele Meclisten geri çekildi..

Bazı yasalar var ki öyle ulu orta hazırlanamaz, ben yaptım oldu diye Büyük millet meclisinden geçirilemez..

Bırakın kamuovu ve Meclisi AK parti içinde bile tartışılmamış, bilhassa Özel öğretim Kurumları yasası Lozan'dan Avrupa Birliğine kadar, Devlet okullarının aleyhine, onları vurma pahasına özel okulları teşvik etmeye yarayan pek çok maddeler taşıyor..

Bakan Çelik'in hazırladığı YÖK yasası da buna benziyordu...

Mecliste ki oturumlarda Muhalefetin, bilhassa CHP'nin itirazları ile dengesizlikleri açıklanmış, yine AK parti tarafından acele Meclis'ten geri çekilmişti..

İş güzarlığı düşünebiliyor musunuz ? Büyük millet meclisini Avrupa uyum yasaları görüşeceğiz diye olağan üstü toplantıya çağırıyorsun, araya bu yasayı gizlice çıkarmaya bakıyorsun, onu da beceremiyorsun. Ortada ne bakan ne de komisyon var..

Ortaya bir fiyasko çıkıyor, yasa başka bahara kalıyor..

AK Parti'de işler iyi gitmiyor.

Çok çuvallamaya başladılar..

Ama iktidarda oldukları sürece böyle hatalar yapmaları, başkalarını bilmem ama ülkesini çok seven biri olarak beni üzüyor. Çünkü ülkeyi onlar yönetiyor!...

Böyle hatalar yaptıkça, olur olmaz konuş malar yaptıkları sürece bu hatalar sadece onlara değil, tüm ülkeye zarar veriyor..

Zaten Avrupa Birliğine uygun yasa çıkarmanın bir kamurfaj olduğu, araya kendi düşüncelerine uygun ama toplumun kabullenmeyeceği, gerilim yaratacak maddeleri sokuşturmayı bir marifet sananlar, bu kaçıncı yenilmelerine rağmen bu işten bir türlü vaz geçmiyorlar. .

Milleti kör –sağır zannediyorlar..

HEM'de kurslar başladı

Seyfettin ŞEKERSÖZ

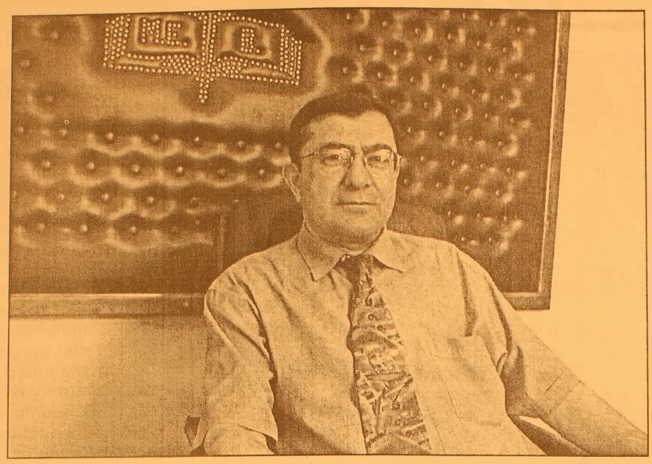

Gemlik Halk Eğitim Merkezi'nde 2006-2007 eğitim öğretim yılında açılması planlanan 36 branştaki kurslardan Bilgisayar Operatörlüğü, Kalorifer Ateşçiliği, Giyim, Ev Tekstili, Nakış, Ahşap Boyama ve Seramik dallarındaki kurslar 2 Ekim Pazartesi günü başladı.

Gemlik HEM Müdürü Kemal Çetinoğlu kurs çalışmaları hakkında bilgi verirken iş garantili Konfeksiyon Makineleri Kullanımı ve Makineci Yetiştirme kursu kayıtlarının 25 Ekim'de sona ereceğini duyurdu. Çetinoğlu, açılacak bu kursa yeterli kursiyerin müracaat etmemesi durumunda Makinelerin Uludağ İhracatçı Birlikleri'ne iade edileceğini söyledi. Kursların kayıtlarına Kasım ayı sonuna kadar revam edileceğini bildiren Çetinoğlu, kursun olması durumunda hemen açılacağını söyledi.

Özürlüler Okulu'na minibüs alındı

Seyfettin ŞEKERSÖZ

Ata Mahallesi'nde bulunan Özel Türe Özel Eğitim kurs Merkezine özürlü çocukları taşımak için minibüs alındı. Bursa Zihinsel Özürlüler Derneği Başkanı Tamer Sivri yaptığı açıklamada, dar sokaklara giremeyen büyük otobüsün özürlü çocukları kapılarından alamadığını söyleyerek, "Bundan sonra özürlü çocuklarımızı kendimiz taşıyacağız. 5 yıldır faaliyet gösteren kurs merkezimiz nihayet kendi aracına kavuştu. Çocuklar ile personel artık kendi araçlarıyla gelecekler. Gemlik dışından özürlü çocuk alamıyorduk, bundan sonra kabul edip alacağız" dedi. Kurs Müdürü Tamer Sivri, Büyükşehir Belediyesi Sosyal İşler Daire başkanlığı tarafından gönderilen 50 adet sırt çantasını özürlü çocuklara dağıttıklarını belirterek, ramazan nedeniyle hayırsever kişiler tarafından yapılan gıda yardımları için teşekkür etti.

Şehir Tiyatrosu perdeyi açıyor

Bursa Büyükşehir Belediyesi Şehir Tiyatrosu, 2006-2007 sezonunu bugün "Yansımavv, Bir Kedi Gecesi Rüyası" adlı çocuk oyunu ile açıyor. Temaşa-i Ramazan etkinlikleri kapsamında farklı ilçe ve beldelerde sergile dikleri "Telgrafçı" adlı ortaoyunu ile büyük ilgi gören Bursa Büyükşehir Belediye si Şehir Tiyatrosu, 2006–2007 tiyatro sezonuna "Yansı mavv, Bir Kedi Gecesi Rüyası" adlı çocuk oyunu ile yarın başlıyor. İlk gösterimi 11. Uluslararası Çocuk ve Gençlik Tiyatroları Festivali açılış töreninde yapılan ve öyküsü Ertan Akman ile Altuğ Görgü'ye ait olan oyunun metni, William Shakespeare'in tragedyalarında kullanılan karakter ve diyalog düzeninden yararlanılarak oluşturuldu. Yönetmenliğini Altuğ Görgü'nün üstlendiği oyun, bir hurdalığı kendilerine yurt edinen kedilerin iktidar mücadelesini konu alıyor. Bugün başlayacak yeni sezonda Büyükşehir Belediyesi Şehir Tiyatrosu'nda genç sanatçıların çokluğu dikkat çekiyor.

BAY MUSTAFA ÖZALP EMLAK'TAN

Her Çeşit Emlak Alım, Satım ve Kiralama Hizmetleri

Daire, Zeytinlik, Villa, Dükkan, Arsa, Arazi

TAPU TAKİP İŞLERİ YAPILIR

ACİL SATILIK ve KİRALIKLARINIZ İÇİN BİZİ ARAYINIZ

120 m2 3 + 1 SATILIK LÜX DAİRE

Kayhan Mahallesi'nde denizi gören 3 oda 65 m² SATILIK DAİRE

Manastır Dilek Sitesi'nde SATILIK LÜX DAİRE Denizi gören, 3+1, 140 m²

Balıkpazarı'nda 115 m2 2+1 Satılık Daire

3 Ayrı Daireli Müstakil Ev (Bahçe İçinde)Yeni Devlet Hastanesi Altı

Eski Pazar Cad. 100 m2 Dükkan, Serçe Sokak 54 m2 2 dükkan

Balıkpazarı Eski sahil Mektep Sokak No:2 D:4 Sadık Fatma Apt. 3+1- 110 m2 asansörlü -kombili satılık daire

Bağ-Kur Sanayi Sitesinde 185 m2 çekme katlı, içindeki yeni atarı makineleriyle satılık dükkan. Önünde 115 m2 Bahçeli

K.Kumla'da Ayazma Mevkii 6 Dönum Zeytinlik

Yalova'da Termal Barajı'nın altında 408 m2 arsa - Çınarcık, Yalova 448.54 m2 arsa Termal Barajı'nda 407.77 m2 arsa Termal Girişinde 433.02 m2 Termal yolu Gülerce Villalarının altı 9880 m2 arsa Umurbey'de 12 dönüm arazi ve Azot kavşağına 400 m2 uzaklıkta

Trafik, Kasko Dask, Acıbadem Sağlık ve Her Türlü Sigorta İşlemleri ve Doğalgaz Poliçesi Yapılır.

ŞEKER SİGORTA

Macide ÖZALP

Tel : 513 24 74 Fax: 514 10 21

Körfez GÜNLÜK SİYASİ GAZETE

ABONE OLDUNUZ MU?

ABONE OLUN OKUYUN OKUTUN

GERÇEK OTO LASTİK LAZOĞLU

Hüseyin TAŞKIRAN

HER TÜRLÜ LASTİK TAMİRİ YAPILIR.

2. El ve Yeni Lastik Alım Satımı

2. El Jant Alım Satımı

24 SAAT HİZMETE AÇIKTIR

Dr. Ziya Kaya Mh. Bayrak Sk. No:3 Demirci Apt. Gemlik / BURSA

GSM: 0.535 736 43 78

Salı Pazarı'nda Çevre Sağlık Komisyonu tarafından denetim yapıldı

Denetimler fayda etmiyor

Seyfettin ŞEKERSÖZ

Çevre Sağlık Komisyonu tarafından yapılan Pazar denetimlerinde her hafta aynı görüntüler yaşanıyor. Özellikle tezgah açma belgesi istenen pazarcılar "Evde kaldı, arabamda duruyor, yeni çıkarıcam" sözlerini saf ediyorlar.
Çevre Sağlığı Komisyonunu oluşturan Çevre Sağlığı, İlçe Tarım Müdürlüğü, Esnaf Odası, Belediye Zabıtası, ve Emniyet Müdürlüğü'nden polis ekibinin de katıldığı denetlemede Pazar tezgahı açan esnaf denetlendi. Özellikle ürünlerin etiketleri, üretim yeri ve tarihine bakılırken bazı gıda maddelerinin de açıkta satılmaması uyarısında bulunuldu. Peynirci esnafının sattıkları ürünleri açıkta bırakmamaları istenirken esnafların büyük bölümünün bu uyarıları dikkate almadıkları belirlendi. Her hafta denetim yaptıklarını ve tüm uyarılara rağmen yine kendi bildikleri gibi satış yapan pazarcı esnafından uyarılara uymayanlara yine çeşitli cezalar kesildi.

Bursa'nın ihracatını otomotiv sırtladı

Uludağ İhracatçı Birlikleri (UİB) aracılığıyla yılın 9 ayında Bursa'dan yapılan ihracat, geçen yılın aynı dönemine göre yüzde 15 artarak 12 milyar 326 milyon dolara ulaştı.
İhracat çeşitleri arasında taşıt araçları ve yan sanayi, 10 milyar 601 milyon dolar ile birinci olurken, bunu tekstil ve hazır giyim ile konfeksiyon sektörleri izledi. Hdefledikleri yıllık 16 milyar dolar rakamına ulaşacaklarını belirten UİB Genel Sekreteri İbrahim Okur, otomotiv ve yan sanayinin 10 milyar 601 milyon dolarla Bursa'yı sırtladığını söyledi. Ekim ayında gayret gösterip Türkiye ihracatının 5 puan üzerinde, 1.5 milyar dolarlık ihracat gerçekleştirdiklerini ifade eden Okur, "Eylül ayındaki artış yüzde 15 olarak gerçekleşti. Ocak-eylül döneminde geçen yıl 10 milyar 728 milyon dolar olarak gerçekleşen ihracat, bu yıl 12 milyar 326 milyon dolar oldu" dedi.
Okur, cari açığın daha çok dış ticaret açığından kaynaklandığını hatırlatarak, "İhracatı artırıcı tedbirlere acilen ihtiyaç var. Döviz kurunda başlayan ve halen devam eden artış ihracat rakamlarına olumlu yansıyor" diye konuştu.
Okur, birlik olarak Türkiye genelinde ikinci sırayı koruduklarını anlatarak, "İhracatçı için gerekli olan Eximbank irtibat bürosunun devreye girmesiyle performansımız artacak" şeklinde konuştu.
Bursa'dan ocak-eylül döneminde yapılan ihracat ve değişim oranları şöyle gerçekleşti:
"Taşıt araçları ve yan sanayi: 10 milyar 601 milyon dolar, yüzde 17
Tekstil: 671 milyon dolar, yüzde 15
Hazır giyim ve konfeksiyon: 436 milyon dolar, yüzde 8
Meyve sebze mamulleri: 114 milyon dolar, yüzde 18
Diğer sektörler: 394 milyon dolar, yüzde 13."

Teleferik'e kış bakımı yapılıyor

Bursa'nın simgesi Teleferik, Sarıalan-Kadıyayla arasındaki çelik çeki hattının değiştirilecek olması nedeniyle bir hafta hizmet veremeyecek. Uludağ'a Bursa manzaralı ulaşımı sağlayan Teleferik, Sarıalan-Kadıyayla arasındaki çelik çeki hattın değişmesinden dolayı yarından itibaren bir hafta hizmet veremeyecek. Her yıl yerli ve yabancı turistlerin büyük ilgi gösterdiği Teleferik, yaz sezonunun kapanmasının ardından bakıma alındı. Her kış mevsimi öncesinde bu tür bakımın yapıldığını belirten yetkililer, bu yılda Sarıalan-Kadıyayla arasındaki çelik çeki hattının değişeceğini bildirdi. 1963 yılından bu yana Uludağ'a alternatif ulaşımı sağlayan 2 bin 285 metre uzunluğu ile Türkiye'nin en uzun hava hattı olma özelliği taşıyan Teleferik, 9 Ekim Pazartesi gününden itibaren hizmet verecek.

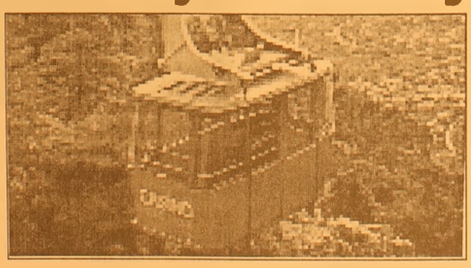

Bu arada hat değişimi sonrasında Teleferik, kış tarifesine geçecek. Buna göre, Teleferik hafta içi 10.00 ila 17.00 saatleri arasında her saat başı Teferrüç-Sarıalan arasında çalışacak. Teleferik, hafta sonları ise 08.00 ila 19.00 saatleri arasında her 40 dakikada bir sefer yapacak. Kış tarifesinde Sarıalan'dan son seferin hafta içi 17.30, hafta sonu ise 19.00 olacağı belirtildi.

İSİM DÜZELTMESİ

Gemlik Asliye Hukuk Mahkemesi'nin 13.09.2006 günlü 2006/311 esas 2006/424 karar sayıları ile ÖZDEM olan adım ÖZDEN olarak düzeltilmiştir. İlan olunur.
ÖZDEN ÖZTÜRK

KAYIP

Gemlik Gümrük Saymanlık Mutemetliği'nce alınan 18.05.2006 tarih ve 580720 nolu Menkul Kıymet alındısı kaybolmuştur. Hükümsüzdür.
D.E.B.Y. TEKSTİL SAN. TİC.A.Ş.

İşadamlarından Başkan Şahin'e övgü

Bursa Büyükşehir Belediye Başkanı Hikmet Şahin, Bursa Sanayicileri ve İşadamları Derneği'nin (BUSİAD) iftar yemeğinin konuğu olarak katıldığı geleneksel Çekirge Toplantıları'nda gerçekleştirdiği ve hayata geçireceği yatırımları anlattı.

Başkan Şahin, Büyük Yıldız Otel'deki iftar yemeğinin ardından 2,5 yılda gerçekleştirdikleri yatırımları öncesi ve sonrasının fotoğraflarla anlatıldığı sunumla başladığı konuşmasında, "Başkanlıklar gelip, geçici. Önemli olan hemşehrilerimizin sorunlarını çözmek, geçmişe güzel bir miras bırakmak. Bir gün akşam olur bizde gideriz, kalır dudaklarımızda şarkımız bizim. Amacımız bu kubbede hoş bir seda bırakmak" dedi

Şahin'den müjdeler

Bursa'nın en önemli sorunu olan ulaşımı bir çile olmaktan çıkarmak için başlattıkları yatırımların 2007 yılında da devam edeceğini vurgulayan Şahin, 2005 yılında yatırım bütçesinin yüzde 34'ünü, 2006'da ise yüzde 24'ünü ulaşım yatırımlarına ayırdıkları ifade ederken, 8-9 yeni kavşağın daha müjdesini verdi.

BursaRay'ı Uludağ Üniversitesi'ne götürecek olan C etabının 3-4 ay içinde sonuçlanacağını da anlatan Şahin, inşaata da 2007 yılında başlanacağını söyledi. Şahin ayrıca B etabı inşaatı sebebiyle Ankara Yolu'n da yaşanan sıkıntının 3 ay içinde normale döneceğini bildirdi.

Başkan Şahin ayrıca Bursalıların kentlilik bilinci ile Bursa'ya sahip çıkmalarını isterken, işadamlarının da çevreyi kirletmemeleri çağrısında bulundu.

"Laf değil icraat üretmeye geldim"

Bugüne kadar yaptığı hizmetleri eleştirenlerle söz düellosuna girmediğini ve karşılık vermediğine dikkat çeken Şahin, konuşmasını şöyle tamamladı:

"Biz bu makama 'iş üreteceğiz, çalışacağız' diye talip olduk. Burada da laf değil, icraat üretiyoruz. Ben Büyükşehir Belediye Başkanlığı'na 10 yıllık bir tecrübemle geldim. Siz nasıl işadamı olmak için yıllarınızı verdiyseniz, bende 10 yıllık deneyimim ile kaliteli bir belediye başkanlığı yapmak için çalışıyorum. Milletvekilinden, bürokratına, örgütümüzden en alttaki çalışanımıza kadar ekip ruhu ile gecegündüz çalışıyoruz. Bende mutfakta onlara iyi bir aşçılık yapmaya çalışıyorum. Bakın geçen yılki iftarda Şükrü Şenkaya ile aynı masayı paylaştık. Bugün aramızda yok. Dün Ahmet Kurtcebe Altemoçin bakanımız da, Bilenser belediye başkanımızdı. Hepsi Bursa'ya hizmet ettiler. Bugün ben başkanım, yarın değilim. Bizler gelip geçiciyiz ama hizmetler devam edecek. Amacımız hemşehrilerimizin sorunları çözülsün, bizden sonra çocuklarımıza güzel bir miras bırakalım. Bunu da tek başına bir belediye başkanı yapamaz. Herkes görevini en iyi şekilde yapmalı. Belediye başkanı belediye başkanlığını, milletvekili milletvekilliğini, öğretmen öğretmenliğini, işçi işçiliğini en iyi yapacak. Bunu gerçekleştirirsek, Türkiye'yi kalkındırır, global dünyadaki layık olduğu yere taşırız."

Başkan Şahin'e işadamlarından teşekkür

Demirtaş Organize Sanayi Bölgesi Başkanı Ertuğrul Kaplan, soru-cevap bölümünde söz alarak, Başkan Şahin'in yaptığı hizmetleri eksik anlattığını belirterek, "Başkanımız anlattıkları kadar anlatmadığı yatırımları, hizmetleri var. DOSAB'taki Bursa Tasarım ve Teknoloji Geliştirme Merkezi'nde istihdam garantili ücretsiz kurslarda 3 bölümün masraflarını karşılayarak, hem eğitime, hem de işgücüne destek oluyor. Ben bu hizmetini, yaptığı diğer yatırımlar kadar değerli buluyorum. Kendisine Bursa halkı adına şükranlarımı sunuyorum" dedi. BUSİAD Başkan Vekili Arif Özer de, Büyükşehir Belediyesi'nin Teknopark'ın yapımında katalizör görevi üstlendiğini belirterek, bundan dolayı Başkan Şahin'e teşekkür etti.

'Rahat yaşam herkesin hakkı'

Mimarlar Odası Bursa Şube Başkanı Melih Türa, son yıllarda kentlere doğru göçün yoğunlaştığını ve dünyanın giderek kentsel bir nitelik kazandığını söyledi.

Politikacıların tüm vatandaşlar için iyi yaşam koşulları sağlaması gerektiğini söyleyen Türa, "Yoksul veya varlıklı herkesin kentlerde iyi bir şekilde yaşamaya, temiz su, ulaşım, elektrik ve diğer hizmetlere rahatça erişebilmeye hakkı var" dedi.

Mimarlar Odası Bursa Şube Başkanı Melih Türa, 2-8 Ekim tarihleri arasında kutlanan Dünya Konut ve Mimarlık Haftası, nedeniyle düzenlediği basın toplantısında, sürdürülebilir kentsel tasarımın önemine işaret etti. Dünya tarihinin kentlere doğru en yoğun göçlerden birine sahne olduğuna dikkati çeken Türa, "1950 yılında dünya nüfusunun üçte biri kentlerde yaşarken, yalnızca 50 yıl sonra bu oran toplam nüfusun yarısına yükseldi; 2050 yılında ise bunun üçte ikiye veya diğer bir deyişle 6 milyar kişiye ulaşması bekleniyor. Dünya gittikçe daha kentsel bir nitelik kazanırken, politikacıların da kentlerin ulusal kalkınma için bir katalizör görevi gördüğünü ve tüm vatandaşlar için iyi yaşam koşulları sağlanması gerektiğini anlamaları önem kazanıyor. Yoksul veya varlıklı herkesin kentlerde iyi bir şekilde yaşamaya, temiz su, ulaşım, elektrik ve diğer hizmetlere rahatça erişebilmeye hakkı var. Bunun nasıl sağlanabileceği sorusu da zaten günümüzde insanlığın önündeki en zorlu hedefi oluşturuyor" diye konuştu.

"Kentlerin karşı karşıya kaldığı aşılması zor çevresel sorunlar insan sağlığı, kentlerde yaşayanların yaşam kalitesi ve kentlerin kendilerinin gösterdiği ekonomik performans açısından ciddi sonuçlar doğurmaktadır" diyen Türa, şunları kaydetti:

"Kentlerin çoğu, kötü hava kalitesi, trafik yoğunluğu ve tıkanmaları, alıcı ortamdaki yüksek gürültü düzeyleri, kötü nitelikte bir yapılı çevre, bozulmuş alanlar, sera gazı emisyonları, kentsel yayılma, atık ve atık su üretimi gibi, ortak ve temel bir çevresel sorunlar paketiyle karşı karşıya kalmaktadır. Kentsel çevrenin iyileştirilmesinde yerel yönetimlerin belirleyici bir rolü vardır. Tarih, coğrafya, iklim, yönetim ve yasama koşulları bağlamındaki farklılıklar, kentsel çevre için yerel düzeyde geliştirilmiş, özel çözümler ister. Yerel düzeyde genel olarak çevre yönetimine özellikle de ulaşıma, tüm paydaşlara etkin bir şekilde danışılmasını esas alan bütüncül bir yaklaşım, çevre ile ilgili yasal düzenlemelerin başarılı bir şekilde uygulanması ve çevresel kalite ve performansta kalıcı iyileştirmelerin sağlanması yönündeki başarının anahtarıdır."

Yalova Garnizon'da bomba paniği

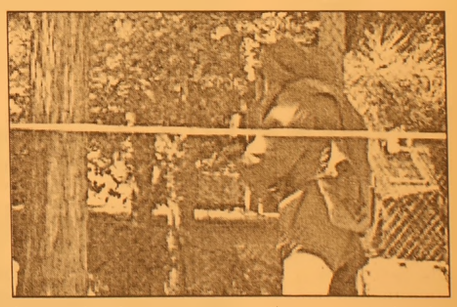

Yalova'da, Garnizon Komutanlığı'nın tel örgülerinin kenarına bırakılan ve fünye ile patlatılan şüpheli çantadan iç çamaşırları çıktı

Yalova girişinde bulunan Garnizon Komutanlığı'nın tel örgülerinin dibine bırakılan şüpheli çantayı fark eden vatandaşlar, polisi aradı. Çantanın bulunduğu yere gelen polis ekipleri çevrede geniş güvenlik tedbirleri alırken, bomba imha ekipleri çağrıldı.

Bu esnada bölgeye vatandaşlar yaklaştırılmazken, bazı subaylar şüpheli çantaya 20 metre kadar yaklaşarak inceledi. Ardından özel elbiseler giyen bomba uzmanı, şüpheli çantanın yanına giderek fünye yerleştirdi.

Büyük bir gürültüyle patlayan çantadan iç çamaşırları çıktı. Yapılan incelemede, çantanın bir vatandaş tarafından unutulduğu belirlendi. Yaşanan paniğin ardından bölge trafiğe ve vatandaşlara açıldı.

KAYIP

Nüfus cüzdanımı kaybettim.
Hükümsüzdür.
SENİYE BİRCAN

Çalınan telefonlar artık çığlık atacak

İngiltere'de yeni kullanıma sunulan bir hizmet sayesinde çalınan cep telefonu yüksek sesle çığlık atacak. "Remote XT" adlı sistem sayesinde çığlığın yanı sıra cep telefonundaki bütün bilgiler merkezi bilgisayara aktarıldıktan sonra siliniyor. İnsan çığlığına benzer yüksek sesle çıglık atacak cep telefonunu susturmak için pili çıkarmak gerekiyor. Hırsızın pili tekrar takması halinde cep telefonu çıglık sesi çıkarmaya devam ediyor. Bu şekilde çalınan cep telefonların satılması imkansız hale geliyor. "Remote XT" adlı şirketten Mark Whiteman, "Telefon çalındığı zaman değersizleşiyor. Cep telefonu pazardan çalınan cep telefonları tamamen silinecek. Çalınan cep telefonlarından para kazananlar için büyük bir afet olacak." dedi. Sistem, cep telefonu sahibinin şirkete çalındıgı yönde ünün vermesi ile harekete geçiyor. Cep telefonundaki bilgilerin aktarılması sonrası bilgiler siliniyor. Cep telefonuna yeni kart takılsa bile kullanılamıyor.

Kadrosuz usta öğreticiye 955 YTL

Milli Eğitim Bakanı Hüseyin Çelik, haftada 40 saat derse giren kadrosuz usta öğreticinin ayda brüt 955 YTL maaş aldığını bildirdi. CHP Ankara Milletvekili Yılmaz Ateş'in soru önergesini yanıtlayan Bakan Çelik, kadrosuz usta öğreticilerin, ek ders ücreti karşılığında görev yaptığını belirtti. Birim saat ek ders ücretinin brüt tutarının 5,97 YTL olduğunu ifade eden Bakan Çelik, "Dolayısıyla haftada 40 saat derse giren kadrosuz usta öğretici 31 Mayıs itibariyle ayda brüt 955.20 YTL ücret almaktadır" dedi. Hüseyin Çelik, kadrosuz usta öğreticilerin mali ve sosyal haklarının iyileştirilmesi yönünde hazırlanan taslağın Maliye Bakanlığına gonderildiğini kaydetti. Usta öğreticilerin sigorta gün sayılarının ise bir ayda girdikleri ders toplamı 7.5'e bölünerek hesap edildiğini ve sigorta primlerinin buna gore ilgili kuruma yatırıldıgını ifade eden Milli Eğitim Bakanı Çelik, 2004-2005 eğitim-öğretim yılında halk eğitim merkezleri ve mesleki eğitim merkezlerinde 11 bin 283 usta öğreticinin istihdam edildiğini ifade etti.

Turizmci 9 günlük tatil bekliyor

29 Ekim Cumhuriyet Bayramı'nın da pazar gününe isabet ettiğini ifade eden turizmciler, Ramazan Bayramı tatilinin perşembe ve cuma günlerinin de tatil edilip hafta sonu ile birleştirilerek 9 güne çıkarılmasını istiyorlar.
Türkiye Seyahat Acenteleri Birliği (TÜRSAB) Adana Bölge Başkanı Nesrin Göçhan, yaptığı açıklamada, bu yıl 29 Ekim Cumhuriyet Bayramı'nın da pazar gününe isabet ettiğini anımsatarak, tatil uzatmaya gidilmesi halinde turizmcilerin bu yaz sezonunda uğradıkları zararın bir bölümünü telafi etme şansı bulacaklarını söyledi.
Göçhan, tatil köyleri, yıldızlı oteller, turistik restoranlar ve tur organizasyonu yapan firmalara kadar tüm turizmcilerin umutlarını Ramazan Bayramı tatiline bağladıklarını, sezona göre yüzde 50'den daha fazla düşen fiyatların ise tatil planı kuranların işlerini kolaylaştırdığını bildirdi. Bayramın etkisiyle iç turizmin hareketlendiğini, tur organizasyonlarının yoğunlaştığını belirten Göçhan, "Tesislerin önemli bölümünün de her şey dahil sistemiyle çalışması turiste daha cazip geliyor. Bu avantajların yanında tesislerde yoğunlaşan konser programları ayrı bir avantaj" dedi.
Göçhan, uzayacak bir tatilin turizme büyük moral vereceğini ifade ederek, "Çünkü, bu yıl 'sezonu çok iyi geçirdim' diyebilen tesis olmadı. Birçok tesis boş kalmamak için maliyetine turist ağırladı. Tur organizasyonu yapan firmalar Ortadoğu'daki savaş nedeniyle sorun yaşadılar. Kış sezonu için de yeterince umut beslemiyoruz. Bu nedenle, uzayacak bir tatil turizme 'ilaç' etkisi yapabilir, adeta şeker gibi bir tatil yaptırtır" dedi.

FİYATLAR

Bu arada, Adana'da faaliyet gösteren tur organizasyonu firmaların yetkililerinden alınan bilgiye göre, yıldızlı turistik tesislerde 5 gün 4 gecelik tatilin her şey dahil kişi başı bedeli 160 YTL'ye kadar düştü. Üstelik kredi kartına 12 aya kadar varan taksitler yapılabiliyor. Özellikle Antalya ve Alanya'da fiyatlar sezona göre yüzde 70'e kadar düştü. Yurtiçi turlarda ilgi gören turizm merkezlerinden Kapadokya gezisinin bedeli ise 295 YTL.
Bu fiyata, ulaşım, 2 gece konaklama, 3 kahvaltı ve 2 akşam yemeği ile gezi ücretleri de dahil.

Çocuklar 'Gözcü' ile kontrol edilecek

Microsoft'un iş ortaklarından Netron tarafından geliştirilen Gözcü adlı programla, anne babalar çocuklarını internet erişimi ve web kullanımı konusunda kontrol edebilecek. Microsoft Türkiye'den yapılan açıklamada, yeni alınan bilgisayarlarla ve web sitesi üzerinden ücretsiz olarak dagıtılan orijinal Windows işletim sistemi programı ile anne babaların kaygılarının giderilmesinin hedeflendiği vurgulandı. Açıklamada, yapılan araştırmaların, anne babaların bilgisayar satın alma konusundaki kararlarını maliyetten sonra en çok etkileyen unsurun, çocuk ve gençlerin internette uygunsuz içerikle karşı karşıya kalmasına yönelik kaygı olduğunun ortaya çıktığına dikkat çekildi. Microsoft Certified Gold Partner olarak adlandırılan önemli iş ortaklarından Netron tarafından geliştirilen Gözcü'nün, anne babaların internet erişimi ve web kullanımı üzerinde diledikleri kontrolü kolayca yapabilmelerini sağlayan esnek ve kullanışlı bir program olduğu, gerekli ayarlamaların yalnızca şifreyi bilen anne baba tarafından yapılabildiği bildirildi.

Siz de geleceğimize bugünden el koyun
Çünkü toprak yoksa geleceğimiz yok...
EL KOY
Avea, Telsim ve Turkcell hattınızdan 3464'e mesaj atın.
EL KOYUN TEMA
www.elkoyun.com www.tema.org.tr

'Gemlik Körfez' internette www.gemlikkorfezgazetesi.com

Körfez GÜNLÜK SİYASİ GAZETE
ABONE OLDUNUZ MU?
ABONE OLUN OKUYUN OKUTUN

Doğalgaz en ekonomik yakıt

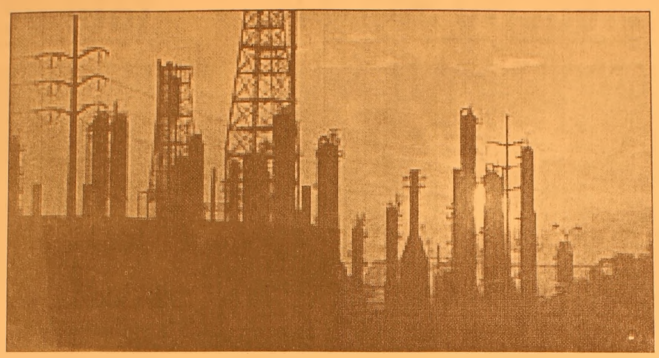

Yapılan araştırmalara göre doğalgazın en ekonomik yakıt olduğu bildirildi. Bursagaz'dan yapılan açıklamada, havaların soğumasıyla birlikte kömür fiyatlarında artış yaşandığı, doğalgaz fiyatlarının ise ekim ayında sabit kaldığı belirtildi. 100 metrekarelik bir evde doğalgaz kullanarak kömürden yüzde 46.11, LPG'den ise yüzde 69.56 daha az ödeyerek ısınma, pişirme ve sıcak su ihtiyacının karşılandığı ifade edildi. Enerji ve Tabii Kaynaklar Bakanlığı da, ekim ayında BOTAŞ'ın konutlar ve sanayi kuruluşları için doğalgaz satış fiyatların sabit kalacağını açıkladı. BOTAŞ'ın açıklaması ve kömürde yaşanan fiyat artışı sonrasında 100 metrekarelik bir konut sahibinin yıllık ortalama doğalgaz gideri, ısınma için kömür, sıcak su ve mutfak için LPG kullanan aynı büyüklükteki konut sahibinin yıllık kömür ve LPG giderinden yüzde 46.1 daha düşük oluyor. Doğalgaz Cihazları Sanayicileri ve İşadamları Derneği'nin (DOSİDER) verilerine göre 100 metrekarelik bir alana sahip sobalı konutta ısınma ihtiyacında kömür, mutfak ve sıcak su ihtiyacının gide rilmesinde de LPG tüp kullanılırsa yıllık bin 464 YTL harcanıyor. Tüm ısınma, sıcak su ve mutfak ihtiyaçlarında LPG kullanılması halinde ise yıllık malıyet 2 bin 592 YTL oluyor. Bu maliyet doğalgaz kullanılması halinde kömüre oranla yüzde 46.11 düşerek 789 YTL'ye geriliyor.

'Gemlik Körfez' internette www.gemlikkorfezgazetesi.com

Açıköğretime internetten başvuru

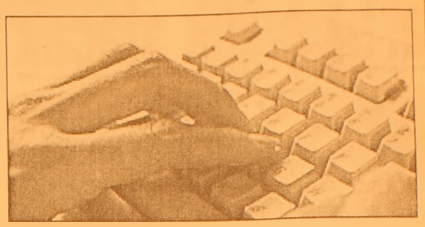

Anadolu Üniversitesinin (AÜ) uzaktan eğitim yöntemiyle öğretim yapan İktisat, İşletme ve Açıköğretim fakültelerine yerleştirilen adaylar ile Adalet Meslek Eğitimi Önlisans Programına başvuru hakkı olan adayların, internet başvuru işlemlerini 13-24 Kasım tarihlerinde ek yerleştirme başvurusuyla yapabilecekleri bildirildi. AÜ Rektörlüğünden yapılan açıklamaya göre, 2006 Öğrenci Seçme ve Yerleştirme Sistemi sonunda AÜ'nün uzaktan öğretim yöntemiyle öğretim yapan İktisat, İşletme ve Açıköğretim fakültelerine yerleştirilen adaylar ile Adalet Meslek Eğitimi Önlisans Programına başvuru hakkı olan adayların, internet başvuru işlemleri 11 Eylül'de başlamış ve 29 Eylülde sona ermişti. Ancak, söz konusu uygulamaya bu öğretim yılında ilk defa başlanmış olması nedeniyle, belirlenen tarihlerde başvuru yapamayan adaylar, internet başvuru işlemlerini 13-24 Kasım tarihlerinde ek yerleştirme başvurusuyla yapabilecek. Bu adayların kesin kayıt işlemleri de 20 Kasım-1 Aralık tarihlerinde gerçekleştirilecek

Vaillant
GEMLİK ANA BAYİİ

ULUKAYA DOĞALGAZ ISI SAN.
HÜSEYİN ULUKAYA - CÜNEYT DEMİRLİ ORTAKLIĞI

- DOĞALGAZ
- KOMBİ
- KAT KALORİFERİ
- MERKEZİ ISITMA
- RADYATÖR
- SPLİT KLİMALAR
- DOĞALGAZ SOBASI
- TESİSAT ve PROJE

Merkez: Kayhan Mh. 2 Nolu Cad. 9/A
Tel & Fax: (0.224) 513 88 26
Şube: Balıkpazarı Mah. Alemdar Cad. No:4
Tel: (0.224) 513 49 93
e-mail : c_demirli@yahoo.com
www.ulukaya.ticaret-ltd.com

GEMLİK ASLİYE HUKUK MAHKEMESİNDEN

Dosya No : 2006 / 564

Bursa ili Gemlik ilçesi Demirsubaşı Mahallesi ada, parsel nosu malikleri ve kamulaştırmaya ilişkin özel bilgileri belirtilen taşınmaz Davacı Gemlik Belediye Başkanlığı tarafından kamulaştırılmış olup Mahkememizde 2942 sayılı kanunun 10 maddesine göre bedel tespiti ve tescil davası açılmış olup;

Tebliğ tarihinden itibaren 30 gün içinde idari yargıda iptal veya Adli yargıda maddi hatalara karşı düzeltme açabileceği davalarda husumetin Gemlik Belediye Başkanlığı Gemlik adına ve adresine yöneltilmesi

30 gün içinde idari yargıda iptal davası açtığınızı ve yürütmeyi durdurma kararı aldığınızı belgelemediğiniz takdirde kamulaştırma işlemi kesinleşecek olup mahkememizde tespit edilen bedel üzerinden daimi irtifak hakkı mülkiyeti Gemlik Belediye Başkanlığı adına tapuya tescil edilecektir.

Mahkememizce tespit edilecek kamulaştırma bedeli adınıza Gemlik Akbank Şubesi A.Ş. Gemlik Şubesine yatırılacaktır.

Konuya ve taşınmaz malın değerine ilişkin tüm savunma ve delillerinizi tebliğ tarihinden itibaren 10 gün içinde Mahkememize yazılı olarak bildirmeniz gerekmektedir.

İlgilinin 2942 sayılı kanunun 10 madde gereğince ilan olunur.

İli Bursa, ilçesi Gemlik; Demirsubaşı Mah. Pafta 6, ada 236, parsel 24

Maliki : Umurbey Çorum

Mahkeme Esas No : 2006 / 564 Taşınmazın tamamı B - 4478

GEMLİK ASLİYE HUKUK MAHKEMESİNDEN

Dosya No : 2006 / 565

Bursa ili Gemlik ilçesi Demirsubaşı Mahallesi ada, parsel nosu malikleri ve kamulaştırmaya ilişkin özel bilgileri belirtilen taşınmaz Davacı Gemlik Belediye Başkanlığı tarafından kamulaştırılmış olup Mahkememizde 2942 sayılı kanunun 10 maddesine göre bedel tespiti ve tescil davası açılmış olup,

Tebliğ tarihinden itibaren 30 gün içinde idari yargıda iptal veya Adli yargıda maddi hatalara karşı düzeltme açabileceği davalarda husumetin Gemlik Belediye Başkanlığı Gemlik adına ve adresine yöneltilmesi

30 gün içinde idari yargıda iptal davası açtığınızı ve yürütmeyi durdurma kararı aldığınızı belgelemediğiniz takdirde kamulaştırma işlemi kesinleşecek olup mahkememizde tespit edilen bedel üzerinden daimi irtifak hakkı mülkiyeti Gemlik Belediye Başkanlığı adına tapuya tescil edilecektir.

Mahkememizce tespit edilecek kamulaştırma bedeli adınıza Gemlik Akbank Şubesi A.Ş. Gemlik şubesine yatırılacaktır.

Konuya ve taşınmaz malın değerine ilişkin tüm savunma ve delillerinizi tebliğ tarihinden itibaren 10 gün içinde Mahkememize yazılı olarak bildirmeniz gerekmektedir.

İlgilinin 2942 sayılı kanunun 10 madde gereğince ilan olunur.

İli Bursa ilçesi Gemlik Demirsubaşı Mah. Pafta 6, ada 236, parsel 17

Maliki : Hürrem Peker

Mahkeme Esas No : 2006 / 565 Taşınmazın tamamı B - 4480

GEMLİK ASLİYE HUKUK MAHKEMESİNDEN

Dosya No : 2006 / 563

Bursa ili Gemlik ilçesi Demirsubaşı Mahallesi ada, parsel nosu malikleri ve kamulaştırmaya ilişkin özel bilgileri belirtilen taşınmaz Davacı Gemlik Belediye Başkanlığı tarafından kamulaştırılmış olup Mahkememizde 2942 sayılı kanunun 10 maddesine göre bedel tespiti ve tescil davası açılmış olup,

Tebliğ tarihinden itibaren 30 gün içinde idari yargıda iptal veya Adli yargıda maddi hatalara karşı düzeltme açabileceği davalarda husumetin Gemlik Belediye Başkanlığı Gemlik adına ve adresine yöneltilmesi

30 gün içinde idari yargıda iptal davası açtığınızı ve yürütmeyi durdurma kararı aldığınızı belgelemediğiniz takdirde kamulaştırma işlemi kesinleşecek olup mahkememizde tespit edilen bedel üzerinden daimi irtifak hakkı mülkiyeti Gemlik Belediye Başkanlığı adına tapuya tescil edilecektir.

Mahkememizce tespit edilecek kamulaştırma bedeli adınıza Gemlik Akbank Şubesi A.Ş. Gemlik şubesine yatırılacaktır.

Konuya ve taşınmaz malın değerine ilişkin tüm savunma ve delillerinizi tebliğ tarihinden itibaren 10 gün içinde Mahkememize yazılı olarak bildirmeniz gerekmektedir.

İlgilinin 2942 sayılı kanunun 10 madde gereğince ilan olunur.

İli Bursa, ilçesi Gemlik; Demirsubaşı Mah. pafta 6, ada 236, parsel 19

Maliki : Yapı Kredi Bankası Şubesi Müdürlüğü

Mahkeme Esas No : 2006 / 563

Taşınmazın tamamı B - 4479

GEMLİK ASLİYE HUKUK MAHKEMESİNDEN

Dosya No : 2006 / 567

Bursa ili Gemlik ilçesi Demirsubaşı Mahallesi ada, parsel nosu malikleri ve kamulaştırmaya ilişkin özel bilgileri belirtilen taşınmaz Davacı Gemlik Belediye Başkanlığı tarafından kamulaştırılmış olup Mahkememizde 2942 sayılı kanunun 10 maddesine göre bedel tespiti ve tescil davası açılmış olup,

Tebliğ tarihinden itibaren 30 gün içinde idari yargıda iptal veya Adli yargıda maddi hatalara karşı düzeltme açabileceği davalarda husumetin Gemlik Belediye Başkanlığı Gemlik adına ve adresine yöneltilmesi

30 gün içinde idari yargıda iptal davası açtığınızı ve yürütmeyi durdurma kararı aldığınızı belgelemediğiniz takdirde kamulaştırma işlemi kesinleşecek olup mahkememizde tespit edilen bedel üzerinden daimi irtifak hakkı mülkiyeti Gemlik Belediye Başkanlığı adına tapuya tescil edilecektir

Mahkememizce tespit edilecek kamulaştırma bedeli adınıza Gemlik Akbank Şubesi A.Ş. Gemlik şubesine yatırılacaktır.

Konuya ve taşınmaz malın değerine ilişkin tüm savunma ve delillerinizi tebliğ tarihinden itibaren 10 gün içinde Mahkememize yazılı olarak bildirmeniz gerekmektedir.

İlgilinin 2942 sayılı kanunun 10 madde gereğince ilan olunur.

İli Bursa ilçesi Gemlik Demirsubaşı Mah. Pafta 6, ada 236, parsel 16

Maliki : Feyyaz Erçek

Mahkeme Esas No : 2006 / 567

Taşınmazın tamamı B - 4482

GEMLİK ASLİYE HUKUK MAHKEMESİNDEN

Dosya No : 2006 / 569

Bursa ili Gemlik ilçesi Hamidiye Mahallesi ada, parsel nosu malikleri ve kamulaştırmaya ilişkin özel bilgileri belirtilen taşınmaz Davacı Gemlik Belediye Başkanlığı tarafından kamulaştırılmış olup Mahkememizde 2942 sayılı kanunun 10 maddesine göre bedel tespiti ve tescil davası açılmış olup;

Tebliğ tarihinden itibaren 30 gün içinde idari yargıda iptal veya Adli yargıda maddi hatalara karşı düzeltme açabileceği davalarda husumetin Gemlik Belediye Başkanlığı Gemlik adına ve adresine yöneltilmesi

30 gün içinde idari yargıda iptal davası açtığınızı ve yürütmeyi durdurma kararı aldığınızı belgelemediğiniz takdirde kamulaştırma işlemi kesinleşecek olup mahkememizde tespit edilen bedel üzerinden daimi irtifak hakkı mülkiyeti Gemlik Belediye Başkanlığı adına tapuya tescil edilecektir.

Mahkememizce tespit edilecek kamulaştırma bedeli adınıza Gemlik Akbank Şubesi A.Ş. Gemlik şubesine yatırılacaktır.

Konuya ve taşınmaz malın değerine ilişkin tüm savunma ve delillerinizi tebliğ tarihinden itibaren 10 gün içinde Mahkememize yazılı olarak bildirmeniz gerekmektedir.

İlgilinin 2942 sayılı kanunun 10 madde gereğince ilan olunur.

İli Bursa, ilçesi Gemlik; Hamidiye Mah. Pafta 32, ada 148, parsel 26

Maliki : Marmara Zeytin Satış Tarım Kooperatifi

Mahkeme Esas No : 2006 / 569

Taşınmazın tamamı B - 4483

Almanya'da işsizlerin çoğu Türk

Almanya'da Mart 2005 itibariyle 219 bin 300 işsiz Türk bulunduğu ve bu ülkedeki yabancı işsizlerin çoğunluğunu Türklerin oluşturduğu bildirildi. TİSK'in aylık yayın organı "İşveren" dergisinde yer alan haberde, Alman Ekonomi Enstitüsünün araştırmasına göre, bu ülkede yaşayan yabancıların, Almanlara göre işsizlikle daha fazla yüz yüze kaldıkları belirtildi.

SATILIK VİLLA
Cumhuriyet Mahallesi'nde
Sahibinden Satılık
Lüks Tripleks Villa
GSM : (0.535) 886 47 74

TURAN TRAFİK
ADNAN TURAN
Her türlü araç devir
Yeni kayıt, Plaka,
Ruhsat, Fenni muayene
Sigorta işlemleri yapılır.
Adres: Gürle İş Merkezi
Kat: 1 No: 66 - GEMLİK
Tel : (0.224) 514 62 02
GSM: (0.537) 933 25 26

Gemlik Körfez Günlük Siyasi Gazete
ABONE OLDUNUZ MU?
ABONE OLUN
OKUYUN OKUTUN

'Gemlik Körfez' internette
www.gemlikkorfezgazetesi.com

Tansiyon hastaları oruç tutmasın

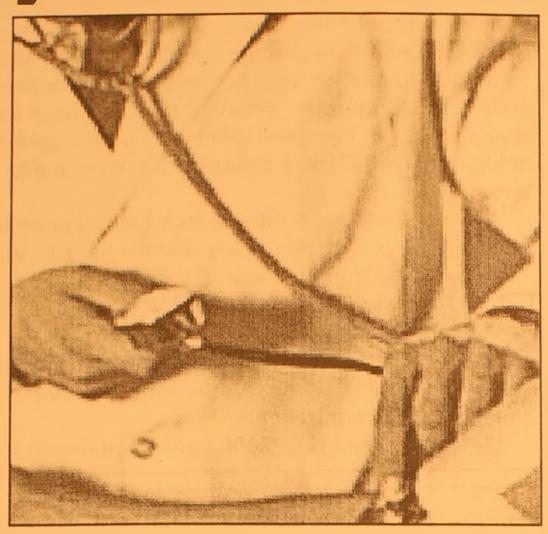

Yaşlı ve çocuklar ile hamile, kalp, şeker ve yüksek tansiyon gibi kronik hastalıkları olanların oruç tutmaları ciddi sorunlara neden olabilir. Uzmanlar, Ramazan'da sağlık açısından sakıncası bulunan kişilerin oruç tutmak istemeleri halinde bir hekime başvurmaları gerektiğini belirtiyor.

İstanbul Okmeydanı Eğitim ve Araştırma Hastanesi Dahiliye Klinik Şefi Prof. Dr. Ziya Mocan, bazı kişilerin sağlık açısından oruç tutmalarının sakıncalı olduğunu söyledi. Prof. Dr. Ziya Mocan, eğer mutlaka oruç tutmak isteniyorsa bir uzman hekime başvurulması gerektiğini belirterek "Yaşlı ve çocuklar, hamileler, koroner kalp hastaları, kalp krizi geçirenler, migren, kas hastaları, çok zayıf ve anemik olanlar, tüberküloz mikrobu taşıyanlar, ülser, böbrek yetmezliği bulunanlar, kanser, diyaliz, şeker, epilepsi, alzheimer, parkinson hastaları ile gün içinde düzenli ilaç kullananların oruç tutmaları sakıncalı. Eğer bu kişiler mutlaka tutmak istiyorlarsa bir uzman hekime başvurmalı ve oruçlarını onun kontrolünde tutmalılar" dedi.

Ramazan ayı boyunca beslenme konusuna da özen gösterilmesi gerektiğini kaydeden Prof. Dr. Mocan, iftarın hafif yiyeceklerle açılması ve her yemek çeşidi arasında 5 dakika dinlenilmesi önerisinde bulundu. Prof. Mocan, "Sahura mutlaka kalkılmalı. Hafif yiyecekler yenmeli ve tatlı tüketilmemeli. Oruç, diyet değildir. Aksine Ramazan ayında kilo alınır. Zaten aç kalınarak da diyet yapılmaz" dedi. Özellikle gelişme çağında oldukları için çocukların oruç tutmasının uygun olmadığını ifade etti.

"Bu çağdaki çocukların düzenli ve dengeli beslenmesi çok büyük önem taşıyor, bu nedenle bunların daha düzenli gıda almaları gerekir. Öğrencilerin oruç tutması konsantrasyonlarını bozar ve derslerindeki başarı oranını düşürebilir."

'Gemlik Körfez' internette ➤ www.gemlikkorfezgazetesi.com adresini tıklayın

ÇİZİYORUM

Barış Güler'in kaleminden

7 YAŞ

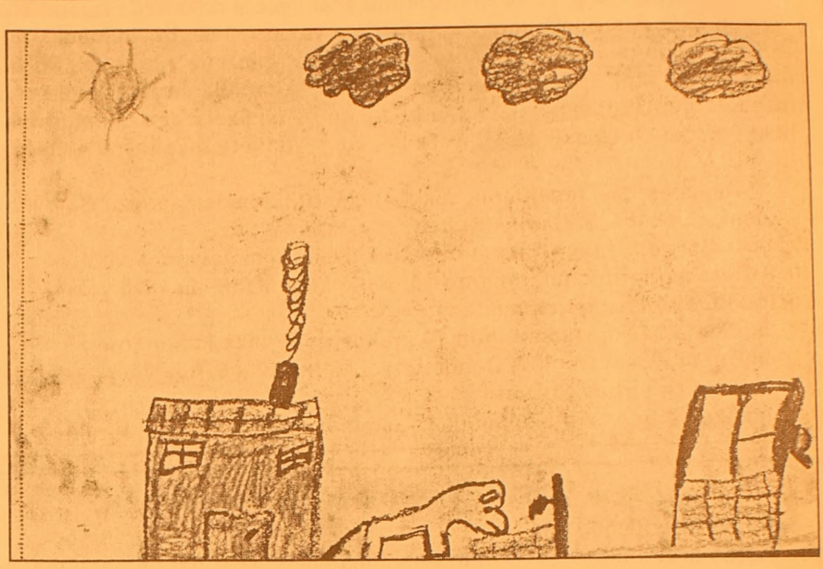

Ramazanda sağlık için süt için

Ankara Üniversitesi (AÜ) Sağlık Eğitim Fakültesi Dekanı Prof. Dr. Nilgün Sarp, temel besin maddelerinin başında gelen sütün, özellikle Ramazan ayında yeterince tüketilmesinin sağlık açısından önem taşıdığını bildirdi. Prof. Dr. Sarp, sütün zengin besin bileşenleri açısından hayatın her döneminde mutlaka yeterli miktarda tüketilmesi gereken bir gıda olduğunu vurguladı. Sütün özellikle protein, yağ, vitamin ve mineraller gibi beslenmede çok önemli olan besin ögelerini bünyesinde bulundurduğuna işaret eden Sarp, "Bu nedenle temel besin maddelerimizin başında gelen sütü, özellikle Ramazan ayında yeteri kadar tüketmek sağlık açısından önem taşıyor. Süt, enerji sistemimize yaptığı önemli katkı sayesinde kilo dengesinin korunmasında etkili oluyor. Besinlerin bio yararlılığını artırıyor, Ramazan ayında vücudun sıvı gereksinimini karşılıyor. Aynı zamanda kan basıncının düzenlenmesinde ve vücudun sıvı dengesinin sağlanmasında önemli rol üstlenen potasyumun yüzde 33'ünü, kalsiyumun da yüzde 90'ını sağlıyor"dedi.

GÜNÜN MENÜSÜ

Biberiyeli Tavuk

400 gr balık fileto (somon, sudak, mezgit, levrek vs.)
30 gr margarin (2 çorba kaşığı), 1 adet domates
5-6 yaprak biberiye, 2 yaprak defne, 1 çorba kaşığı sirke
1 diş sarımsak, 1 adet küçük soğan, 1/2 demet ıspanak
1 tutam toz şeker

Yapılışı

Domatesi küçük küçük doğrayıp bir kaşık margarin ile kavurun. Kıyılmış soğanı ilave edin. Biberiye, defne, sirke, kıyılmış sarımsağı da ekleyip kısık atelte pişmeye bırakın. Ayrı bir tavayı iyice kızdırın. Yarım kaşık margarin ve yıkanıp iyice süzülerek hiç nemi kalmamış gerekirse kurulanmış ıspanak yapraklarını kısgın tavaya atın ve sadece 1 dakika kuvvetli ateşte tutup servis tabağını alın. Balıklara fırça ile margarin sürün. Bolca tuz ve karabiber serpin. Ispanakları çıkardığınız kızgın tavaya koyup kuvvetli ateşte her iki tarafını ikişer dakika pişirin. Domates sosunu ıspanakların üzerine dökün, balıkları üzerine koyup servis yapın.

Kıymalı Bezelyeli Makarna

Malzemeler (4 kişilik)
75 g margarin , 250 g yağsız kıyma, 400 g kalın düdük makarna
5 su bardağı su, 200 g bezelye,
2 orta boy soğan
3 adet yeşil biber, Tuz, Karabiber,
1 yemek kaşığı şeker
100 g çiğ krema

Yapılışı

5 bardak suyu kaynatın, içine tuz ilave edin. Makarnanın hepsini içine atın, 12-15 dk. suyunu çekene kadar haşlayın. Ayrı bir tencerede 50 g Margarin'i eritip içine kıyılmış soğanı ve biberi ilave edin, 2-3 dk. sararıncaya kadar pişirin. Kıymayı, bezelyeyi, çiğ krema ve şekeri ilave edip çok kısık ateşte 10 dk. pişirin, ateşten alın. Bu arada, makarnanın içine suyunu çekmesine yakın 25 g margarin katıp dikkatlice harmanlayın. Makarnayı tabaklara paylaştırın, sosu üzerine döküp sıcak servis yapın.

Eczacılardan kış öncesi grip aşısı çağrısı

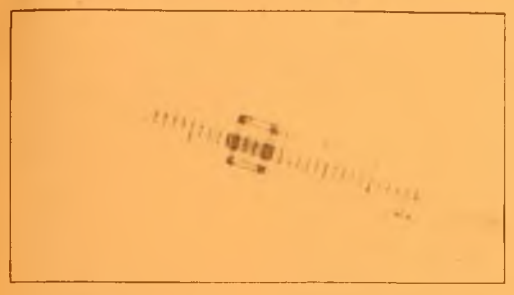

Kütahya Eczacılar Odası yönetim kurulu üyesi Mehmet Hakan Akcan, grip aşısının Ekim-Kasım ayları arasında yaptırılması halinde daha etkili olacağını söyledi. Akcan, bazı hastalara ve 65 yaşın üstündeki vatandaşlara aşının eczanelerden ücretsiz verildiğini hatırlatarak, "Grip aşısı olan kimse sadece gribe karşı ve ancak belli oranda korunur Vatandaşlarımız aşının bağışıklık oluşturmadığı kimselerde ve grip dışındaki diğer solunum yolu hastalıklarında genel korunma tedbirlerine dikkat etmelidirler. Solunum yolu hastalıklarının (grip, nezle, soğuk algınlığı topluma yayılmasında sağlamlardan çok hasta olanların daha dikkatli ve sorumlu davranması gerekir. Hastalar, hastalıkları tamamen düzelinceye kadar başkalarıyla opuşmemeli, kucaklaşmamalı ve hatta tokalaşmamalıdır Ayrıca yine hastalar ağız ve burunlarıyla temas ettiklerinde, oksuruk hapşırık nedeniyle ellerine sekresyonları bulaştığında ellerini yıkamadan başkalarının kullandığı telefon vb gibi ortak gereçlere temas etmemelidirler" dedi.

Sağlıklı yaşlanmak için dengeli beslenin

Yalova İl Sağlık Müdürü Dr. Engin Ferah, sağlıklı yaşlanmanın temelinde dengeli beslenmenin yattığını söyledi.
İl Sağlık İl Müdürü Dr. Ferah, ülkemizde yaşlı nüfusun hızla artmasının bu kesimin beslenme yöntemlerini öğrenmesini de önemli hale getirdiğini söyledi. Türkiye'de yaşlı nüfusun yüzde 3'ten yüzde 5.5'e yükseldiğini ifade eden Dr. Ferah, yaşlıların yeterli ve dengeli beslenmesinin sadece diyetle ilişkili hastalıkları azaltmayacağını, aynı zamanda sağlığı geliştireceğini kaydetti. Dr. Ferah, yaşlılara yönelik beslenme yöntemini şöyle sıraladı:
"Yeterli ve dengeli beslenmek için 4 ana besin grubundan yani süt ve süt ürünleri, et, yumurta ve kuru baklagiller; sebze ve meyve, ekmek ve tahıl grubundan besin bulundurulmalıdır. Böylece besin çeşitliliği sağlanarak ferdin temel ihtiyacı olan protein, karbonhidrat, yağ, vitamin, mineral ile posa sağlanmış olur. Öğün sayısı arttırılmalı ve azar azar sık yemek yenilmelidir (3 ana, 3 ara). Sabah kahvaltısı kesinlikle yapılmalı ve atlanmamalıdır. Kahvaltının günün en önemli öğünü olduğu unutulmamalıdır. İdeal vücut ağırlığı korunmalı ve besinler yoluyla alınan enerjiyle harcanan enerji arasında denge sağlanmalıdır. Yağlı besinlerin tüketimi sınırlandırılmalıdır. Kırmızı et yerine tavuk, hindi eti tercih edilmelidir. Haftada en az 2 defa balık tüketilmelidir." Hayvani kaynaklı yağ tüketiminin azaltılarak, nebati kaynaklı sıvı yağlar kullanılması tavsiyesinde bulunan Dr. Ferah, "Az yağlı veya yağsız süt ve yogurt tüketilmelidir. Sindirim sisteminde rahatsızlık yapmayacak pişirme yöntemleri kullanılmalıdır. Haşlama, ızgara ve fırında pişirme yöntemleri tercih edilmelidir. Yaşlılar için kızartma ve kavurma yöntemleri uygun değildir. Posa alımı arttırılmalıdır. Posanın en iyi kaynağı sebze, meyve ve kuru baklagillerdir. Günlük tuz tüketimi kısıtlanmalıdır. Günlük tuz miktarı bir tatlı kaşığından (4-5 gram) fazla olmamalıdır. Özellikle yüksek kan basıncı yönünden tuz ilave edilmiş turşu, salamura vb. besinler, sodalı içecekler tüketilmemelidir. Kalsiyum kaynağı olan süt, yoğurt, peynir gibi besinler günlük beslenme içinde mutlaka yer almalıdır. Çay şekeri denilen ve kan şekerini hemen yükselten şeker, şekerli besinler ve hamur işi tüketimi sınırlandırılmalıdır. Muhallebi, sütlaç gibi sütlü tatlıların tüketilmesi yaşlılar için daha uygundur. Günlük sıvı tüketimi arttırılmalıdır. Günde 8-10 su bardağı sıvı tüketimi uygundur. Aşırı çay ve kahve tüketilmemelidir. Ihlamur, taze sıkılmış meyve suyu, ayran yaşlılar için uygun içeceklerdir. Düzenli aktivite yapılmalıdır. Başlangıçta kısa süreli yürüyüşlerle başlanıp zaman içerisinde bu arttırılabilir. Besin tüketimini cazip hale getirmek için yiyeceklerin lezzet ve çekiciliği arttırılmalıdır. Bu amaçla çeşitli baharatlar (nane, kekik vb.) kullanılabilir. Yemek yemek için yeterli zaman ayrılmalı ve hızlı yemek yenmemelidir. Sindirim salgılarını arttırmak için yemekler sıcak servis edilmelidir. Sigara ve alkol kullanılmamalıdır. Ağız ve diş sağlığına dikkat edilmelidir" dedi.

'Gemlik Körfez' internette www.gemlikkorfezgazetesi.com

GEMLİK REHBERİ

GEREKLİ TELEFONLAR	
İtfaiye	110
Polis İmdat	155
Jandarma İmdat	156
Jandarma K.	513 10 55
Polis Karakolu	513 18 79
Gar. Kom.	513 12 06
KAYMAKAMLIK	
Kaymakamlık	513 10 51
C.Savcılığı	513 10 53
C.Savcı Yrd.	513 29 54
Emniyet Müd.	513 10 28
ULAŞIM	
METRO	513 12 12
Aydın Turizm	513 20 77
Süzer Turizm	512 10 72
Kanberoğlu-Esadaş	514 45 49
Anıtur	514 47 71
Kamil Koç	513 35 71
HASTANELER	
Devlet Hastanesi	513 92 00
SSK Hastanesi	513 23 29
Mer.Sağ.Ocağı	513 10 68
Tomokay Tomografi	513 65 29
TAKSİLER	
Körfez Taksi	513 18 21
Çınar Taksi	513 24 67
Güven Taksi	513 32 40
Gemlik Taksi	513 23 24
Manastır Taksi	514 35 50

RESMİ DAİRELER	
TEK Arıza	513 20 66
TEK İşletme	513 45 03
Statyum	514 00 95
Orm.Böl.Şef.	513 12 86
Milli Eğt. Md.	513 11 74
Halk Kütüphane	513 13 53
Askerlik Şb.	513 10 57
Karayolları	513 13 08
Liman Baş.	513 11 33
Mal Müd.	513 10 95
Nüfus Md.	513 37 42
Özel İd. Md.	513 15 07
Tapu Sicl. Müd.	513 14 14
Müftülük	513 13 64
Gümrük Md.	524 85 86
Tekel Md.	513 10 42
Ver. Dairesi Md.	513 10 92
İlçe Tarım Müd.	513 10 45
İlçe Seç. Md.	513 77 77
Halk Eğitim Müd.	513 18 46
BELEDİYE	
Santral	513 45 21 -23
Başkanlık	513 45 20
Zabıta	513 24 32
Otobüs İşlet.	513 45 21-122
Su İşlet.	513 45 21 - 115
İtfaiye	513 23 25
Muhasebe Md.	513 45 21 -182
Yazı İşl. Md.	513 45 21 -111
Su Arıza	Yalnyz 185

DENİZ OTOBÜSÜ	
Bursa	256 77 84
Mudanya	544 30 60
Yenikapı	(212) 516 12 12
Yalova	(226) 811 13 23
İDO İmam Aslan Dinlenme Tes.	513 23 94
VAPUR - FERİBOT	
Yalova	(226) 814 10 20
Topçular	(226) 363 43 19
Eskihisar	(262) 655 60 31
OTOBÜS	
Şehirlerarası	261 54 00
Otobüs Terminali	(18 Hat)
TÜP DAĞITICILARI	
Aygaz	513 12 95
Tekgaz	513 16 37
Ocakgaz	513 16 37
Ergaz	513 88 43
İpragaz	513 22 59
Habaşgaz	513 45 46
Yeni Likitgaz	513 65 00
BP Gaz	514 59 81
Bütünler Likitgaz	513 80 00
Akçagaz	514 88 70
Totalgaz	514 17 00
AKCAN PETROL	513 10 79
YERLİYURTLAR PETROL	513 30 33
TUNCAY OTO GAZ	513 14 25

NÖBETÇİ ECZANE

4 Ekim 2006 Çarşamba
VEZİROĞLU ECZANESİ
E. Dinçer Mah. Irmak Sok. No : 25
Tel : 513 03 75 GEMLİK

GEMLİK'İN İLK GÜNLÜK GAZETESİ
GEMLİK Körfez
GÜNLÜK SİYASİ GAZETE
YEREL SÜRELİ YAYIN
YIL : 34 SAYI : 2563
FİYATI : 0.25 YTL. (KDV Dahil)
Sahibi : Kadri GÜLER
Sorumlu Yazı İşleri Müdürü : Serap GÜLER
Haber Müdürü : Seyfettin ŞEKERSÖZ
İstiklal Cad. Bora Sok. No:3/B
Tel : 513 96 83 Fax : 513 35 95 GEMLİK
Yönetim ve Basım Yeri : KÖRFEZ OFSET
Matbaacılık-Yayıncılık-Reklamcılık Tesisi
İstiklal Cad. Bora Sok. No:3/B GEMLİK
(Dini bayram Günleri ve Pazar günleri yayınlanmaz)

Büyük Kumla'da izinsiz pankart asmaya 1000 YTL ceza

Büyük Kumla'da izinsiz olarak Demokratik Toplum Partisi (DTP) adına pankart asan 2 kişi, bin YTL para cezasına çarptırıldı. Alınan bilgiye göre, Büyükkumla Beldesi'nde parti propagandası için pankart astığı öne sürülen H.D. ve A.T. isimli şahıslar jandarma tarafından gözaltına alındı. Şahıslara, cumhuriyet savcısının talimatıyla "Kabahatler Kanunu'na muhalefet" suçundan bin YTL para cezası kesildi.

Bursa'da iki kız yurttan kaçtı

Bursa'da Sosyal Hizmetler İl Müdürlüğü'ne bağlı kız yetiştirme yurdundan kaçan 2 kız polisi alarma geçirdi.Alınan bilgiye göre, bugün polise müracat eden Yurt Müdürlüğü yetkilileri S.Ç.(17) ve S.K.(15) isimli kızların yurda gelmediğini söylediler. Çekirge Polis Merkezi ekipleri durumu Çocuk Şube Müdürlüğü'ne bildirdi. Konuyla ilgili araştırma başlatan polis, tüm birimleriyle alarma geçti.

Mustafa Özyurt'tan Kuran kursu sorgusu

CHP Bursa Milletvekili Mustafa Özyurt, Kuran kurslarının işleyişi hakkında İçişleri Bakanı Abdülkadir Aksunun yanıtlaması istemiyle TBMM'ye soru önergesi verdi. CHP Bursa Milletvekili Mustafa Özyurt, eğitim kurumu adı altında açılan Kuran kurslarının işleyişine dikkati çekerek, bu konu ile ilgili İçişleri Bakanı Abdülkadir Aksu'ya soru önergesi verdi. Mustafa Özyurt, Kuran kurslarının kaçak olarak açılmakla birlikte, ilkokul çağındaki çocukların beyinlerini hurafelerle yıkadıklarını ve kılık kıyafet kanununa aykırı kıyafetlerle meydanlarda cirit attıklarını söyledi. Özyurt, Kuran kurslarının bu şekilde çalışmasını eleştirerek Bakan Aksu'ya şu soruları yöneltti: "Hemen hemen her gün medyadan adresleri ne kadar öğrendiğimiz kaçak kuran kurslarına hükümetiniz tarafından ne tür işlemler yapılmaktadır. Dinimizi bahane ederek kılık kıyafet kanununa aykırı kıyafetlerle meydanlarda dolaşan insanları engellemek amacıyla hükümetiniz tarafından yeni önlemler alınması düşünülmekte midir. Kaçak Kuran kursu açanlarla bu kurslara gidenlere ve kılık kıyafet kanununa aykırı giysilerle meydanlarda dolaşanlara verilebilecek cezalar nelerdir. Hükümetinizin iş başına geldiği tarihten bu yana kaçak Kuran kursu açan bu kurslara katılan kılık kıyafet kanununa aykırı giysilerle meydanlarda dolaşan bir şahsa veya kuruma uygulanmış olan herhangi bir cezai müeyyide var mıdır?"

Tabakhanelerde yıkım başlıyor

Tabakhaneler Bölgesi'nin kent dışına taşınması için kararlılığını sürdüren Osmangazi Belediyesi, encümen kararıyla 71 dükkanın yıkımına önümüzdeki bir kaç gün içinde başlayacak. Osmangazi Belediye Başkanı Recep Altepe, Tabakhaneler'deki 71 dükkanın BUSKİ tarafından sularının kesildiğini, birkaç gün içinde elektriklerinin de kesileceğini ve hemen yıkım çalışmalarına başlana cağını vurguladı. Bursa'da son 20 yılın sorunu olan Tabakhaneler Bölgesi'nin İstanbul Tuzla veya Badırga'daki Dericiler Organize Sanayi Bölgesi'ne taşınmasıyla ilgili süreçte sona yaklaşılıyor. Osmangazi Belediye Başkanı Recep Altepe, bölgedeki esnafa taşınmaları için verilen bir aylık sürünün sona ermesiyle birlikte hareke te geçtiklerini söyledi. Yapı Kontrol Bürosu ekiplerinin 20 gündür bölgede gerçekleştirdiği kaçak yapı tespit raporlarının sonuçlandırıldığını hatırlatan Altepe, "Bölgedeki 57 işyerine daha kaçak yapı zaptı tutuldu ve encümen bu işyerlerinin yıkılmasını kararlaştırdı. Böylece bölgede yıkım kararı çıkan işyeri sayısı 71'e yükseldi. Encümen kararı bölgedeki esnafın neredeyse tamamına tebliğ edildi. En kısa sürede dükkanların yıkımını etap etap gerçekleştireceğiz" dedi.

KAYIP

Orhangazi Uludağ Üniversitesi'nden aldığım öğrenci kimlik kartımı kaybettim. Hükümsüzdür.
HAKAN KAYA

İŞTE DOĞALGAZ, İŞTE TASARRUF

ABONE OLMAK İÇİN İSTENEN BELGE

SADECE KİMLİK

ABONELİK BAĞLANTI BEDELİ

180 $ + KDV

EKONOMİK, DOĞA DOSTU ZAHMETSİZ, GÜVENLİ

DOĞALGAZ KONFORUNU YAŞAYIN

GEMDAŞ

DOĞAL GAZ

Demirsubaşı Mh. Dr. Ziya Kaya Bulvarı No:3 GEMLİK / BURSA

TEL: 0.224 513 29 29

5 NÜFUSLU AİLENİN PİŞİRME VE SICAK SU İHTİYACI İÇİN TÜP VE DOĞALGAZ MUKAYESESİ

YILLIK 24 ADET TÜP GİDERİ
(12 adet pişirme/12 adet sıcak su amaçlı)

900 YTL

YILLIK 384m³ DOĞALGAZ GİDERİ
(192m³ pişirme/192m³ sıcak su amaçlı)

211 YTL

YILLIK KAZANÇ = 689 YTL

5 NÜFUSLU 100 M2 KULLANIM ALANINA SAHİP BİR KONUTUN KÖMÜR + TÜP / DOĞAL GAZ MUKAYESESİ

= 1440 YTL

= 727 YTL

YILLIK KAZANÇ = 713 YTL
(Hesaplamalar Ağustos 2006 fiyatları dikkate alınarak yapılmıştır)

Ezgi MÜHENDİSLİK

GEMDAŞ YETKİ NO : 035

"Gemlik Sürücü Kursu kuruluşudur"

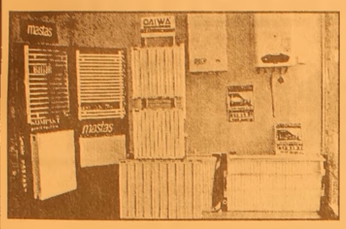

DOĞALGAZ DÖNÜŞÜM
PROJE KOMBİ
KOLON TESİSAT
PETEK ÇEŞİTLERİ
DOĞALGAZ MALZEMELERİ
MERKEZİ SİSTEM
KAT KALORİFERİ
PLASTİK BORU TESİSATI
SIHHI TESİSAT
FABRİKA DÖNÜŞÜM

DOĞALGAZ'DA ÖNCÜ FİRMA

MASTAŞ RADYATÖRLERİ YETKİLİ BAYİSİ

İbrahim USLU
Tel : (0.224) 513 11 21 Fax : 513 11 71
Orhangazi Cad. No : 48/ C
Marmarabirlik Depoları Karşısı GEMLİK

GEMLİK'İN İLK GÜNLÜK GAZETESİ

GEMLİK Körfez

TARAFSIZ SİYASİ GAZETE

5 Ekim 2006 Perşembe info@gemlikkorfezgazetesi.com 25 YKr. (250.000 TL.)

Körfez Ofset'te

Zengin davetiye ve kartvizit çeşitleri, her türlü renkli ve siyah beyaz matbaacılık hizmetleri, kaşe, mühür, cilt yapımı.

İstiklal Cad. Akbank Aralığı Tel. 513 96 83

Emekli işçi İbrahim Güzel, evinin mutfağında iple kendini astı

Sağlık sorunları ölüme götürdü

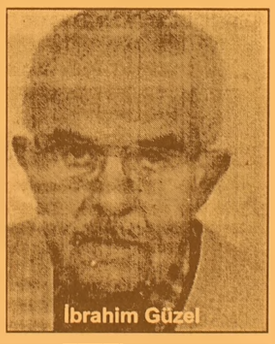
İbrahim Güzel

77 yaşındaki İbrahim Güzel adlı emekli işçi, sağlık sorunları nedeniyle girdiği bunalımdan çıkamayarak, intihar etti.
4 çocuk babası Güzel'in eşinin 5 yıldır felçli olarak yaşamını sürdürmesine dayanamadığı belirtildi.
Haberi sayfa 3'de

Güne Bakış

Kadri GÜLER
kadri_guler@hotmail.com

Uyarılar..

Devletin en üst kurumu olan Cumhurbaşkanlığı makamında bulunan Cumhurbaşkanı Ahmet Necdet Sezer ile yürütmeyi elinde bulunduran AKP hükümeti arasında dünya görüşü ve yaşanan olayları değerlendirme de büyük farklılıklar yaşanıyor.

Cumhurbaşkanı, AKP Hükümetinin yasama organı olan TBMM'nin çıkardığı birçok yasayı gerekçeleriyle veto ederek geri göndermiş, hükümet yeniden yasaları aynı şekilde kabul ederek yasallaşmasını sağlamıştır.

Cumhurbaşkanımızın 7 yıllık hizmet süresinin bitimine az bir süre kala TBMM'de yaptığı uyarı yine yankı yarattı.

Atatürkçülüğü tartışılmaz olan Sayın Ahmet Necdet Sezer'in Atatürk'ün kurduğu Cumhuriyet'in temel niteliklerine karşı saldırıların devam ettiğini son konuşmasında yineledi.

Cumhuriyetin olmaz olmaz koşulu olan laiklik konusunda önemli kaygılar taşıdığını yalnız Cumhurbaşkanı değil, Hava, Deniz, Kara Kuvvetleri Komutanları ile Genel Kurmay Başkanı da net bir şekilde dile getirdi.

Cumhurbaşkanı ile komutanların laiklik konusundaki uyarıları ötüşürken, ABD'de Bush ile görüşmeye giden Başbakan R.T. Erdoğan'ın açıklamaları tam tersiydi.

Devletin tepesi ile yürütmenin başı hiçbir konuda anlaşamadı, anlaşamayacaklar. Uyarılar ise boşa alınacak gibi değil..

Katırlı Köyü Kalkınma Koopertaifi Başkanı Hulusi Bayrak, avans alımlarının doğru olduğunu söyledi

"Zeytin üreticisinin kafasını karıştırdılar"

Hulusi Bayrak

Sınırlı Sorumlu Katırlı Köyü Kalkınma Koopertaifi Başkanı Hulusi Bayrak, Marmarabirlik'in zeytin alım kampanyasında uygulamadığı sisteminin doğru olduğunu söyledi. Bayrak, zeytin alımlarında Marmarabirlik'in avans sistemine yeni geçildiği için konuyu yeterince kavrayamayan üreticinin kafasının karıştığını belirterek, bu durumda ise üreticinin fiyatı barem fiyatı sandığını söyledi.
Haberi sayfa 2'de

DSP İlçe Başkanı Hüseyin Poyraz, basın toplantısında mecliste yaşanan olayları değerlendirdi

'Tek sorumlu AKP Yönetimi ile Meclis Grubudur'

DSP İlçe Başkanı Hüseyin Poyraz, düzenlediği basın toplantısında Belediye Meclisi'n de yaşanan olayların tek sorumlusunun AKP ilçe yönetimi ile meclis grubu olduğunu söyledi.
Haberi sayfa 3'de

Belediye işçilerine erzak dağıtıldı

Toplu sözleşmeden doğan hakları olan Ramazan erzakları dün 93 işçiye dağıtıldı. *5'de*

5 EKİM 2006 PERŞEMBE İMSAK 05.32 ÖĞLE 12.59 İKİNDİ 16.12 AKŞAM 18.50 YATSI 20.08

Ziraat Odası'na DYP'den ziyaret

Seyfettin ŞEKERSÖZ

Bir süre önce kurularak faaliyete geçen Gemlik Ziraat Odası'na DYP'liler ziyarette bulundu. İlçe Başkanı Faruk Güzel ile yönetim kurulundan üyelerin bulunduğu ziyarette ağırlık zeytin fiyatları oldu.
Ziraat Odası'nın yeni hizmete girmesi nedeniyle tebrik ve kutlamak amacıyla ziyarette bulunduklarını söyleyen Faruk Güzel, sivil toplum örgütlerine her zaman desteklerinin sürdüğünü ifade etti.
Şu ana kadar Gemlik genelinde 613 üyesi bulunan Gemlik Ziraat Odası Başkanı Ali Çelik, kendilerini kuruluşlarından bu yana ilk kez bir siyasi parti başkanının ziyaret ettiğini söyleyerek Faruk Güzel ile yönetimine teşekkür etti.
Oda Başkanı Ali Çelik, Ziraat Odasının çiftçiye vermek istediği hizmetlerden bilgiler verirken son günlerde gündemi oluşturan zeytin fiyatları konusunda da görüşlerini aktardı.

Katırlı Köyü Kalkınma Koopertaifi Başkanı Hulusi Bayrak, avans alımlarının doğru olduğunu söyledi

"Zeytin üreticisinin kafasını karıştırdılar"

Sınırlı Sorumlu Katırlı Köyü Kalkınma Koopertaifi Başkanı Hulusi Bayrak, Marmarabirlik'in zeytin alım kampanyasında uygulama sisteminin doğru olduğunu söyledi.
Zeytin alımlarında Marmarabirlik'in avans sistemine yeni geçildiği için konuyu yeterince kavrayamayan üreticinin kafasının karıştığını söyleyen Katırlı Köyü Kalkınma Koopertaifi Başkanı Hulusi Bayrak, Marmarabirlik'in avans ve risturn sisteminin kooparetifçilik açısından doğru bir uygulama olduğunu belirterek, şunları söyledi : *"Birlik yönetiminin önümüzdeki günlerde alımlardaki uygulamasını hep birlikte göreceğiz. Bu geçiş döneminde vatandaşın konuya hazırlıksız olduğu bir dönemde avans fiyatlarının açıklanması kafaları karıştırdı. Üretici yanlış bilgilendiriliyor. Bu ise, tüccarın işine yarar"*

Hulusi Bayrak

Marmarabirlik yönetiminin avans sistemini açıklarken, zeytin üreticisine bizzat giderek, konuyu anlayacağı bir şekilde açıklaması gerektiği halde bunu yapmadığını, bu durumda ise üreticinin fiyatı barem fiyatı sandığını söyleyen Bayrak, açıklamasını şöyle sürdürdü: *"Bu tavır çiftçiyi kayırıp kollayıcı bir tavır değildir. Zeytin üreticisi yıllardır böyle bir uygulama ile yeni karşılaşıyor. Onun için kafası karışık. Bu karışıklık ise piyasadan serbest alım yapan tüccarın işine yarayacaktır. Tüccar kafası karışık olan üreticiden kaliteli zeytinin istediği fiyatta alıp stoklayacaktır. Marmarabirlik yönetiminin avansve risturn sistemini ortaklarına doğru ve anlayacağı bir şekilde anlatması gereklidir."*

Lübnan'a yardım kampanyası başlatıldı

Başbakanlık tarafından valiliklere gönderilen bir genelge ile İsrail ordusu tarafından bombalanan Lübnan'ın yeniden marı ve savaşın yol açtığı insani sorunların çözülmesi için destek kampanyası açıldı.
Bursa Valiliği'nden Gemlik Kaymakamlığı'na gönderilen bir yazıyla Lübnan'daki savaşın yaralarının kapatılması için açılan yardım ve destek kampanyasının iki ay süreceği bağışların ise aşağıdaki banka hesap numaralarına yatırılması istendi.

Türkiye Halk Bankası Bursa Şubesi		Ziraat Bankası Bursa Şubesi		Vakıflar Bankası Bursa Şubesi	
YTL Hesabı	05000027	YTL Hesabı	46513118-501	YTL Hesabı	2904055
Dolar Hesabı	53000349	Dolar Hesabı	46513118-502	Dolar Hesabı	009-4094057
Euro Hesabı	58000013	Euro Hesabı	46513118-503	Euro Hesabı	009-4094056

GEMLİK Körfez GÜNLÜK SİYASİ GAZETE
ABONE OLDUNUZ MU?
ABONE OLUN OKUYUN OKUTUN

ÜLKE SAVUNMASI ve MİLLETİN BÖLÜNMEZ BÜTÜNLÜĞÜ İÇİN EN GÜÇ KOŞULLAR ALTINDA CANLARINI ORTAYA KOYMAKTAN ÇEKİNMEYEN KAHRAMAN GAZİLERİMİZ İÇİN
TSK ELELE VAKFI
OYAKBANK Ankara T. Güneş Şb. 505 0 505 TL
Tel: 0.312 431 99 36 Faks: 431 07 36
web: www.elele.org.tr

'Gemlik Körfez' internette
www.gemlikkorfezgazetesi.com

BURSA HAKİMİYET VE KENT GAZETELERİNE İLAN ve REKLAM ALINIR
Her türlü alım-satım, eleman ilanlarınız ve reklamlarınız için bizi arayın
KÖRFEZ REKLAM
İstiklal Caddesi Bora Sokak No : 3/B GEMLİK
(Akbank aralığı Stüdyo Prestij yanı
Tel : (0.224) 513 96 83 Fax : 513 35 95

Emekli işçi İbrahim Güzel, evinin mutfağında iple kendini astı

Sağlık sorunları ölüme götürdü

Seyfettin ŞEKERSÖZ

Uzun süredir eşi ile birlikte sağlık sorunları yaşadığı belirtilen İbrahim Güzel adlı emekli işçi evinin mutfağında kendini asarak intihar etti.
Edinilen bilgiye göre, önceki akşam saat 17.oo sıralarında Yeni Mahalle Uzun Sokak 22 Nolu evde eşiyle birlikte yalnız oturan İbrahim Güzel (77) eşinin ve kendinin sağlık sorunları yüzünden girdiği bunalımdan çıkamayarak evinin mutfağında kendini iple tavana asarak intihar etti.
Eşinin yaklaşık 5 yıldan bu yana felçli olarak yaşamını sürdürmesine dayanamayan ve kendisinin de son günlerde ayaklarında başlayan rahatsızlık nedeniyle sıkıntılı günler

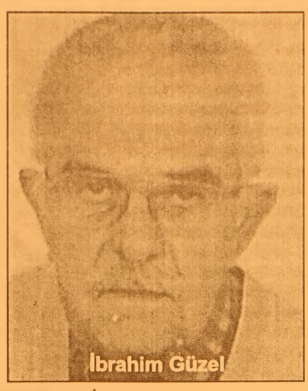
İbrahim Güzel

geçiren İbrahim Güzel, evde eşinin de üzüntülü bakışları arasında eline aldığı iple mutfak bölümüne geçerek, ipi tavana bağlayarak kendini astı.
Eşinin cama vurarak dışarıdan geçen vatandaşlardan yardım istemesi sonucu eve girenler yaşlı adamın cesedini asılı durumda buldular.
Olayı polise bildiren vatandaşlar 112 ambulansa da haber verdiler.
Olay yerine gelen polis ekipleri ipten indirilen İbrahim Güzel'in ölmüş olduğunu gördüler.
Ceset anbulansla Devlet Hastanesine götürülerek morga kaldırıldı.
4 çocuk babası olduğu bildirilen ve İbrahim Güzel'in Sunğipek Fabrikası'ndan emekli olduğu öğrenildi.
İbrahim Güzel'in cenazesi dün Kafoğlu Camiinde kılınan öğle namazına sonra ilçe mezarlığında toprağa verildi.

DSP İlçe Başkanı Hüseyin Poyraz, basın toplantısında mecliste yaşanan olayları değerlendirdi

'Tek sorumlu AKP yönetimi ile meclis grubudur'

Seyfettin ŞEKERSÖZ

DSP İlçe Başkanı Hüseyin Poyraz, düzenlediği basın toplantısında Belediye Meclisi'nde yaşanan olayların tek sorumlusunun AKP ilçe yönetimi ile meclis grubu olduğunu söyledi.
Marmarabirlik'te yaşanan avans fiyat krizine de değinen Hüseyin Poyraz, üreticiye büyük darbe vurulduğunu bildirdi.
Pazartesi günü yapılan Belediye Meclis toplantısında Belediye Başkanı Mehmet Turgut'un istemi ile Büyükşehir Belediyesi'nin yapması gereken hizmetlerin yapılmadığını öne sürerek meclisten destek istemesinin yanlışlığına değinen Hüseyin Poyraz, *"Konu gündeme alındıktan sonra AKP'li meclis üyesi Refik Yılmaz, Büyükşehir Belediyesi ile iyi diyalogları olan K. Kumla ve Umurbey Belediye başkanları iyi hizmetler alıyor"* dediğini hatırlatarak, *"Bundan esinlenerek meclis üyesi MHP'li Osman Doğan'ın da Gemlik'e hizmetlerin gelmemesinin sebebinin Büyükşehir Belediye Başkanı Hikmet Şahin ile arasının iyi olmadığını ve bu sebeple Gemlik'e gelecek hizmetlerin aksadığını belirtmiştir"* dedi.

ESEFLE KINIYORUZ

Belediye Başkanı Mehmet Turgut'la Osman Doğan'ın arasındaki sert konuşmaların esas sebebinin AKP meclis grubu ile AKP ilçe yönetim kurulunun birlikte olup, Belediye Başkanı ile aralarındaki sürtüşmenin bu sebepten dolayı gün ışığına çıktığını ileri süren Hüseyin Poyraz, *"Bu olayı DSP Gemlik İlçe Örgütü olarak esefle kınıyoruz. Daha önce verdiğimiz Büyükşehre geçişle ilgili beyanlarımızı bizim haklılığımızı açığa çıkarmıştır. Gemlik halkı bunları görmektedir. Bu olumsuzlukların tek sorumlusu ise AKP İlçe yönetimi ve meclis grubudur"* dedi.

ÇİFTÇİYE DARBE VURULDU

Marmarabirlik . yönetim kurulunun bu sene ilk kez uygulamaya koyduğu avans sisteminin bir çok yanlışlığı da birlikte getirdiğini söyleyen Hüseyin Poyraz, *"Açıklanan bu avans sistemi tamamen üreticiyi belirsizliğe ve umutsuzluğa itmiştir. Şöyle ki; geçen sene tane ve birim fiyatları avans niteliği olmasına rağmen fiyatlar belirlenen değerlerde kalmış olup ilave olarak hiçbir bedel ödenmemiştir. Ayrıca bu sene açıklanan avans niteliğindeki fiyatlar bir önceki seneye göre yarı yarıya düşürülmüş tür. Bu zeytin üreticisini mağdur ve perişan duruma düşürmüştür. Bu sene yapılan uygulamada 419 tane adedi 360 taneye düşürülmüştür. Bu üreticiye atılan en büyük darbelerden birisidir. Bu şunu göstermektedir ki Karadeniz'deki fındık üreticisine oynanan oyunun aynısı zeytin üreticisine uygulanmaktadır. Bu hareketler Türkiye genelindeki çiftçiye indirilen darbedir. AKP iktidarından bu yana başta çiftçimize olmak üzere her kesime vurulan ağır darbelerden biridir. Halkımız bütün oynanan ekonomik, siyasi ve politik oyunların bilincindedir. İlk genel seçimlerde bu cevabını sandıkta verecektir"* şeklinde konuştu.

Yazı YORUM

Diş Hekimi Özcan VURAL
ozcanvural1933@hotmail.com
www.milliyet/blog/özcan vural

Ben de oradaydım!...

Belediye Meclisi'nin Ekim ayı toplantısını izlemek için gittim.. Keşke gitmez olsaydım!...

Sayın okurlar; Her meclis toplantısına gittiğimde inanın sizin adınıza üzülüyorum. Bu meclis Gemlik halkının kalitesini temsil etmiyor..

Daha önceki tarihler de mecliste çalışan her türlü meslek grubunda çalışırken seçilmiş insanların eğitimlerini, görgülerini, mecliste çalışmalarında gösterdikleri ciddiyet ne yaptıklarını bilerek yaptıkları çıkışları düşündükçe Gemlik Belediye Meclisi bu olmamalıydı diyorum..

Toplantı açılır açılmaz ciddiyetsizlik başlıyor.. Gelmeyen üyeler var. Bu gelmeyen üyelerin (Huzur hakkı) para almaları için yazılı dilekçe göndermeleri yasa gereği olduğu halde, bunu da Başkan anlatıp ikaz etmesine rağmen parmaklar kalkıp iniyor, gelmeyen üye hakkı olmayan parayı cebine indiriyor...

Oh ne ala memleket değil mi dediğinizi duyar gibi oluyorum !....

Şunu size yazmalıyım ki; Belediye Başkanı Mehmet Turgut'u seversiniz, sevmezsiniz onu bilemem, yapmadığı bir çok işlerinde olduğunu, çalmadığı çaldırmadığı için oyumu ona verdiğimi daha öncede yazdım..

Bunlar bir tarafa Başkan bu meclise öğretmenlik, yol göstericilik yapıyor, ama gel gör ki Meclis bunlardan bir şeyler öğrenecek kapasite de değil..

AK Parti'nin ve Belediye Meclisi grubunun başkanı sevmediklerini biliyorum.

Her işine engel koyduklarını, devirme iştahı ile yutkundukları açık..

Bunu zaten açıkçada söylüyorlar.. Şimdi buna birde Bursa Buyukşehir Belediye Başkanı dargınlığı eklendiği soyleniyor, işin çok zor Başkan, sağlığın bozulmadan Başkanlığı tamamlamayı ailece duacı olun.

Mecliste Fay hattı üzerinde15 metre yakınlığında inşaat yapılamayacağını, bu yerlerin zorunlu yasaklanmış alan olduğunu ve imar planlarına böyle işlenmesi gerektiğini yasa söylediği halde, Gemlik imar planına yeşil saha olarak yanlışlıkla işlendiğini, bunun düzeltilmesi gerektiğini söylemesine, adeta ders verir gibi bunu da meclise defalarca Başkan açıkladığı halde bizim Gemlik meclisimiz yeşil saha ile yasaklanmış alan farkını anlıyamıyor, bence anlıyor ama orada arsaları olan kendileri, akrabaları, arkadaşları, yandaşlarını düşünerek, kamu yararını bir tarafa atıp, kendi özel yararlarını gereği oy kullandılar.

Oralar yine yeşil saha kaldı, yarın Bursa'dan veya Bakanlıktan ayıpları olarak geri gelecek, bunun dahi farkında değiller.

İçlerinde Hukukçular, Mimarlar var.. Cami yeri için verdikleri dilekçede o yerin Cami yaptırma derneğine (Devir ve tahsis)in yapılmasını istiyorlar.!..

Bu hukukçular ve Mimarlar devir tabirin ne olduğunu tahsisin ne anlama geldiğini bilmiyorlar. Ben Hekim olduğum halde bir vatandaş olarak bildiğim ve arasında büyük farklar olan bu sözleri yazılı dilekçelerine yazarak ayıplarını tescil ediyorlar.. İşte sizi idare edenler bunlar sayın Gemlik'liler bunu bilin... Cami yerini cami yaptırma derneğine 10 YTL ye devrettiler, yani sattılar..

Bence yanlış... Kötü düşünelim, bu dernek yarın kötü niyetli kişilerin eline geçti, ellerinde tapuları olduğu için bunlarda burayı başka maksatlarla kullandılar ne olacak. Burası bu derneği tahsis edilmeli, kısaca Belediye ipin ucunu elinde tutmalıydı..

Sonunda da kavga patladı..

Kim haklı o tarafa girmeyeceğim..

Bir kere çok ayıp oldu. Meclisin kalitesizliği tekrar tescil edildi..

Bence Başkan daha sakin olmalıydı..

Onun tecrübeli bir kişi olarak, idarecilerin her zaman sert hücumlara taraf olabileceğini bildiğini zannediyordum, gördüğüm sağlığını dahi tehlikeye sokacak kadar sinirlenmesi, ağır sözler söylemesi idi..

Keşke Meclis toplantısına gidip bunları görmeseydim, duymasaydım..

Otobüsçüler iftarda buluştu

Seyfettin ŞEKERSÖZ

73 Nolu S.S. Güzel Gemlik Otobüsçüler ve Minibüsçüler Kooperatifi yönetim kurulu, üyelerine iftar yemeği verdi. Milton Gazinosu'nda verilen yemeğe siyasi parti temsilcileri de katıldı.
Yeni otobüslerin devir töreninin ardından iftarda bir araya gelen otobüsçüler davetlilerle birlikte iftar açtılar. Yaklaşık 20 günden bu yana yoğun bir tempo içinde yeni otobüslerin servise sokulması ile uğra şan otobüsçüler hem iftar açtılar hem de yeni başlayacakları seferler için birbirleriyle sohbet ettiler.

Mimarlar Odası iftar yemeği verdi

Seyfettin ŞEKERSÖZ

Mimarlar Odası Gemlik temsilciliği üyeleri ile misafirlerine iftar yemeği verdi. İstiklal Caddesi üzerindeki Paşa Otel Restoranında verilen yemeğe Belediye Başkanı Mehmet Turgut ile Umurbey Belediye Başkanı Fatih Mehmet Güler'de katıldı. Mimarlar Odası Gemlik Temsilcisi Osman Turan ile yönetim kurulu üyelerinin düzenlediği iftar yemeğine odaya üye mimarlar aileleri ile birlikte katıldı.

BAY MUSTAFA ÖZALP EMLAK'TAN

Her Çeşit Emlak Alım, Satım ve Kiralama Hizmetleri

Daire, Zeytinlik, Villa, Dükkan, Arsa, Arazi
TAPU TAKİP İŞLERİ YAPILIR
ACİL SATILIK ve KİRALIKLARINIZ İÇİN BİZİ ARAYINIZ

120 m2 3 + 1 SATILIK LÜX DAİRE
Kayhan Mahallesi'nde denizi gören 3 oda 65 m² SATILIK DAİRE
Manastır Dilek Sitesi'nde SATILIK LÜX DAİRE Denizi gören, 3+1, 140 m²
Balıkpazarı'nda 115 m2 2+1 Satılık Daire
3 Ayrı Daireli Müstakil Ev (Bahçe İçinde)Yeni Devlet Hastanesi Altı
Eski Pazar Cad. 100 m2 Dükkan, Serçe Sokak 54 m2 2 dükkan
Balıkpazarı Eski sahil Mektep Sokak No:2 D:4 Sadık Fatma Apt. 3+1- 110 m2 asansörlü -kombili satılık daire
Bağ-Kur Sanayi Sitesinde 185 m2 çekme katlı, içindeki yeni atari makineleriyle satılık dükkan. Önünde 115 m2 Bahçeli
K.Kumla'da Ayazma Mevkii 6 Dönüm Zeytinlik

Yalova'da Termal Barajı'nın altında 408 m2 arsa - Çınarcık, Yalova 448.54 m2 arsa
Termal Barajı'nda 407.77 m2 arsa
Termal Girişinde 433.02 m2
Termal yolu Gülerce Villalarının altı 9880 m2 arsa
Umurbey'de 12 dönüm arazi ve Azot kavşağına 400 m2 uzaklıkta

Trafik, Kasko Dask, Acıbadem Sağlık ve Her Türlü Sigorta İşlemleri ve Doğalgaz Poliçesi Yapılır.
ŞEKER SİGORTA
Macide ÖZALP
Tel : 513 24 74 Fax: 514 10 21

Talih kuşu internette

Milli Piyango'da 3 yıl sonra da cep telefonu, etkileşimli televizyon ve sesli cevap sistemi ile satış devreye girecek. Milli Piyango İdaresi'nin Bilet Satış, Çekiliş ve İkramiye Yönetmeliği'nde yapılan yeni düzenleme uygulamaya girdi. Buna göre, bayiler toptan aldıkları biletleri sanal ortam üzerinden abonelerine satabilecek. Bayiler bankalar ile yapacakları sözleşmeyle ikramiye de ödeyebilecek. Aboneler ise önce, sanal ortam bayii ile sözleşme imzalayacak. Sözleşmenin ardından bankalarda açtıracakları hesap ve şifreler ile sanal ortamda bilet alabilecek. Bayiler, sanal ortamda bilet satın alanların listesini çekiliş öncesi Milli Piyango İdaresi'ne gönderecek. İkramiye kazanan numaralar, çekilişi takiben idarenin internet sitesinde yayınlanacak.

GERÇEK OTO LASTİK
LAZOĞLU
Hüseyin TAŞKIRAN
HER TÜRLÜ LASTİK TAMİRİ YAPILIR.
2. El ve Yeni Lastik Alım Satımı
2. El Jant Alım Satımı
24 SAAT HİZMETE AÇIKTIR
Dr. Ziya Kaya Mh. Bayrak Sk. No:3 Demirci Apt. Gemlik / BURSA
GSM: 0.535 736 43 76

Belediye işçilerine erzak dağıtıldı

Seyfettin ŞEKERSÖZ

Gemlik Belediyesi'nde çalışan 93 işçiye toplu sözleşmeden doğan hakları olan Ramazan erzakları dün dağıtıldı. Belediye Sergi Salonu'nda bir araya gelen Belediye Başkanı Mehmet Turgut, Genel İş sendikası Bursa Şube Başkanı Cengiz Durmuş, İşyeri Baş temsilcisi Kerim Kanat, temsilciler Yılmaz Ali Altın ve Ahmet Aslan'la birlikte işçilere erzaklarını dağıttılar. Bursa Metro Gros Market'te hazırlanan erzaklar 10 kilo un, 10 kilo pirinç, 10 kilo çiçek yağı, 10 kilo şeker ve 2 kilo çaydan oluşuyor. İşçilerin Ramazan erzaklarını zamanında aldıkları için sevindiklerini dile getiren Cengiz Durmuş, ayrıca bayram üzeri yazlık ve kışlık elbiselerinin de verildiğini söyledi. Yazlık ve kışlık birer takım elbisenin yanı sıra 4 gömlek, keten pantolon ve ayakkabı ihtiyaçlarının da verildiğini söyleyen Sendika Başkanı Cengiz Durmuş, Belediye Başkanı Mehmet Turgut'a işçiler adına teşekkür etti.

İsmail Aktan vefat etti

Seyfettin ŞEKERSÖZ

İsmail Aktan

Gemlik'in eski muhasebecilerinden olan İsmail Aktan (66) tedavi gördüğü İstanbul Maltepe Süreyya Paşa Hastanesi'nde hayatını kaybetti. Eski Adalet Parti yönetimlerinde uzun yıllar siyaset yapan İsmail Aktan, Faruk Güzel'in ilçe başkanlığını yaptığı DYP'de yonetim kurulu uyeliği görevinde bulunuyordu. Sunğipek Fabrikasından emekli olan ve uzun yıllar Gemlik'te serbest muhasebeci olarak çalışan İsmail Aktan, yakalandığı amansız hastalıktan kurtulabilmek için tedavi görmekteydi. İki çocuk babası olan İsmail Aktan'ın cenazesi dün ikindi namazına müteakip aile dostları, arkadaşları ve siyasi parti temsilcilerinin de katılımıyla ilçe mezarlığında toprağa verildi.

Türkiye'nin çevre karnesi zayıf

Türkiye'nin çevre karnesinin "zayıf" olduğu öne sürülürken Ankara'nın kalkınmayı engelleyeceği gerçeksiyle Kyoto Protokolünü kabul etmediği belirtildi. Deutsche Welle, Türkiye'nin AB'ye çevre alanındaki uyumunun incelendiği bir değerlendirmeyi yayınladı. Türkiye'nin çevre koruması konusunda daha çok şey yapması gerektiği belirtilirken "Türkiye'nin AB'ye tam üye olabilmesi için önemli kriterlerden biri de çevre. Tam üyelik müza kerelerinde çevre taraması tamamlanan Türkiye'de olumlu gelişmeler not edilirken, çok sayıda eksiklik olduğu da saptandı" denildi. TÜRKİYE ÇEVRE KONUSUNDA ÇOK ADIM ATMALI Tarama süreci kapsamında çevre taramasının da yapıldığına dikkat çekildi. Türkiye'nin çevre yasaları ve uygulama konusunda atması gereken çok adım olduğu belirtilen değerlendirmede şunlar kaydedildi. "Bunların başında Avrupa Birliği'nin kabul ettiği ve desteklediği Kyoto Protokolü'nün meclisten geçirilerek iklim korunması önlemlerinde uygulamaya geçilmesi geliyor. Türkiye ise kalkınmasını engelleyeceği gerekçesi ile Kyoto Protokolü'nü kabul etmiyor. Oysa Türkiye yenilenebilir enerjiler konusunda zengin bir ülke. Buna rağmen nükleer enerjiyi de gündemine alan Türki ye'nin atması gere ken ilk adım ise ka muoyunda çevre bi lincinin yaratılması."

Ticaret Lisesi'nde yetişkinlere kurs açılıyor

Seyfettin ŞEKERSÖZ

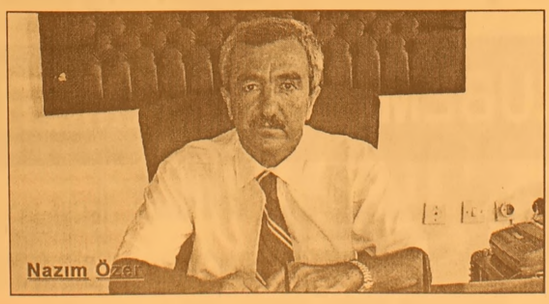
Nazım Özer

Gemlik Ticaret Meslek Lisesinde yetişkinlere yönelik bilgisayar ve bilgisayarlı Muhasebe kurslarının açılacağı öğrenildi. Konu hakkında bilgi veren Okul Müdürü Nazım Özer, kurslara katılmak isteyenlerin 20 Ekim 2006 tarihine kadar Gemlik Ticaret Meslek Lisesi'ne müracaat etmeleri gerektiğini söyledi.

'Gemlik Körfez' internette www.gemlikkorfezgazetesi.com

Temaşa-i Ramazan'da muhteşem şiir ziyafeti

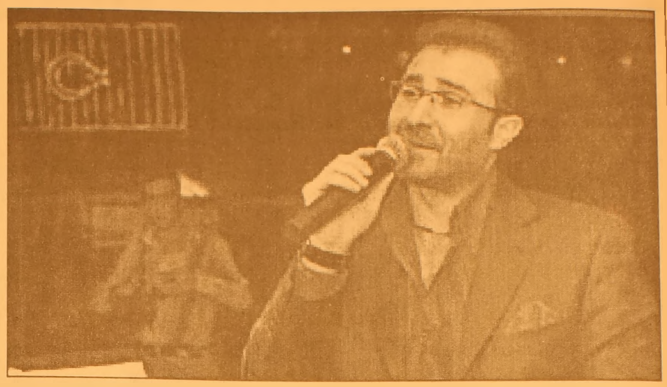

Bursa Büyükşehir Belediyesi'nin Temaşa-i Ramazan etkinliklerinde sahne alan usta şair Bedirhan Gökçe, anlattığı fıkralar ve seslendirdiği şiirlerle hem güldürdü, hem de duygulandırdı. Büyükşehir Belediyesi'nin Ramazan ayının coşkusunu Bursalılara festival havasında yaşattığı etkinliklerin 10. gününde Orhangazi Parkı, kendisini 'Ben hüznünü sesine, sesini şiirlerine yüklemiş adamım' diye tarif eden şair Bedirhan Gökçe'yi ağırladı. Alanı dolduran binlerce Bursalıya unutulmaz bir şiir ziyafeti sunan Gökçe, Erzurum'dan Aydın'a kadar birçok yöreye has fıkralarıyla da izleyenleri kahkahaya boğdu. Senfoniden arabeske, şiirlerdeki trajediden komediye konserini eşsiz yorumlarıyla geniş bir yelpazede sunan usta şair, 1988 yılında bir TV kanalındaki muhabirliğinden, günümüze kadar olan geçmişindeki hatıralarından kesitler sunarken, "Ben hüzünlerle sevdim şiirleri, hüzünlerle büyüttüm kendimi, küçükken gamzelerim vardı benim, büyüdükçe hüzne sattım hepsini" şeklinde hayatını dörtlükle dile getirdi.

Gökçe, şiire dörtlükle destek istedi

'Dohtor bey' ve 'Almanya Mektubu' şiirleriyle hayranlarını güldüren Gökçe, zaman zaman duygusal şiirlerini okurken, "Eğer bir gün bir yerde, bir hüzün sararsa yüreğinizi, düşerseniz amansız sevdaya, bilin ki boğazınızda düğümlenen sözleri, sizin yerinize o haykıracaktır gökyüzüne" şeklindeki mısralarla şiire destek olunmasını istedi.

Bursalıların ilgisi Gökçe'yi şaşırttı

Ramazan ayının her akşamı farklı bir ilde sahne aldığını, bundan dolayı gittiği yerlerin isimlerini bile bazen karıştırdığını belirten Gökçe, "Ama Bursa'ya geldiğimi gözüm kapalı hissediyorum. Çünkü burada bambaşka bir manevi hava var. Zaten çok sevdiğim Bursa'yı hatırlatanlar arasında bu konserde olacak. Çünkü şiir dinletisi için bir de açık havada bu kadar kalabalığı gerçekten beklemiyordum. Bu Bursalıların ne kadar kültürlü de olduğunu gösteriyor" şeklindeki sözleri uzun süre alkışlandı. Gökçe, Büyükşehir Belediye Başkanı Hikmet Şahin'e de yazdığı bir şiirini okuyarak, kendisini Bursalılarla buluşturmasından dolayı teşekkür etti.

Romantik mısralar duygulandırdı, annem şiiri ağlattı

Orhangazi Parkı'ndaki konseri izleyen genç çiftler, romantik şiirleri birbirlerine sarılarak dinlerken, duygusal anlar yaşandı. Yeni albümünün adını taşıyan 'Başım gözüm üstüne' adlı şiirini de okuyan Gökçe, konserini bitirdiği 'Annem' i söylerken, izleyenleri ağlattı. Gökçe, bu şiiri annesini kaybedenleri hüzünlendirmek için değil, annesi hala hayatta olanların kıymetini bilmeleri için okuduğunu belirterek, "Annele rinizin kıymetini bilin" dedi.

TÜRKİYE'NİN EN KALİTELİ ve EKONOMİK DAVETİYELERİ EN UYGUN FİYATLARLA ...

Renkli, siyah beyaz her türlü baskı işleri
Fatura & İrsaliye & El İlanı & Broşür & Kartvizit
Kaşe & Cilt & Kitap & Dergi & Katalog basımı
Özel Takvim Çalışmaları - Eşantiyon Çeşitleri

34 YILLIK TECRÜBEMİZ İLE HİZMETİNİZDEYİZ

Körfez Ofset
MATBAACILIK - YAYINCILIK - REKLAMCILIK

İstiklal Cad. Bora Sok. Akbank Aralığı
Stüdyo Prestij yanı No : 3/B GEMLİK
Tel : (0.224) 513 96 83 Fax : (0.224) 513 35 95

Bursa'da silahlı dilenci gözaltına alındı

Bursa'da üzerinden kuru sıkı tabanca ve sustalı bıçak çıkan dilenci, polis tarafından gözaltına alındı. Edinilen bilgiye göre, 2 günden bu yana bir şahsın Ulucami civarında dilendiği ihbarını araştıran Bursa Büyükşehir Belediyesi zabıta ekipleri, Halil A.'yı yakaladı. Ekipler tarafından Zabıta Müdürlüğü'ne getirilen Halil A.'nın (56) üzerinden 2 kilodan fazla 1 YTL'lik bozuk para çıkarken, beline saklanmış kuru sıkı tabanca ve sustalı bıçak bulundu. Şahsın Balıkesir'den 2 gün önce Bursa'ya geldiği belirlendi. 1.5 günde sattığı yumurtalarla 690 YTL kazandığını söyleyen dilenci, Zabıta Müdürlüğü'nde gerekli işlemlerinin tamamlanmasının ardından polis ekipleri tarafından gözaltına alınarak karakola götürüldü.

Karadeniz'de hamsi az olunca fiyat arttı

Ordu Balıkçılar Kooperatifi Başkanı Hasan Bozkurt, Karadeniz'deki balık avının çok az olması sebebiyle balık fiyatının katlandığını söyledi 1 Eylül'den itibaren Karadeniz'e açılan balıkçılar çok az bir balıkla kıyıya dönmesine rağmen Marmara Denizi'nin hamsi kaynadığını belirten Hasan Bozkurt, Ordu'daki tezgahlarda bulunan hamsinin Marmara hamsisi olduğunu söyledi. Balıkların bir yol güzergahı olduğunu, Marmara'dan Karadeniz'e geldiklerini belirten Bozkurt, "Hamsi şu an Marmara'da. 15 güne kadar Karadeniz'e akar. Karadeniz'de hamsi bolluğu yaşanırsa fiyatı ucuzlar. Biz de hamsiyi bekliyoruz" dedi. Bozkurt, hamsinin kilosunun tezgahta 3.5 YTL, palamudun tanesinin 2, Çinekop'un 8-10 YTL'den satıldığını sözlerine ekledi.

Fitreler SMS yoluyla verilebilecek

Türk Hava Kurumu (THK), Turkcell ve Avea ile yaptığı anlaşma kapsamında SMS yoluyla fitre bağışı toplayacak. Avea ve Turkcell aboneleri 3499'a "fitre" yazıp gön dererek, fitrelerini ödeyebilecekler. 4 yıldır gerçekleş tirilen SMS uygulaması kap- samında toplanan fitrelerin yüzde 50'si il ve ilçelerdeki sosyal yardımlaşma ve dayanışma vakıflarına, yüzde 4'ü Kızılay'a, yüzde 3'ü Sosyal Hizmetler ve Çocuk Esirgeme Kurumu'na, yüzde 3'ü de Diyanet Vakfı'na gönderiliyor. Fitre ve zekat bağışı, makbuz karşılığı THK şubelerine yapılabileceği gibi "www.thk.org.tr" adresine girilerek, kredi kartı aracılığıyla da gerçekleştirilebiliyor. Ayrıca THK'nın "Ziraat Bankası Heykel Şubesi Ankara 3491262", "Halk Bankası Anıt Şubesi Ankara 16000042", "İş Bankası Ankara Şubesi 4200-698" numaralı hesap numaralarına da fitre ve zekat paraları havale edilebiliyor.

'Benim Kütüphanem' kampanyası

Toplum Gönüllüleri Vakfı'nın başlattığı, " Benim Kütüphanem" projesine katkı sunmak üzere Can Yayınları'nın katılımı ile ilk etkinlik Samsun'da gerçekleşiyor. Ünlülerin çocuklara kitap okuduğu etkinliğin Samsun'da gerçekleştirilecek olan ilkinde Nemika Tuğcu çocuklara kitap okuyacak. Etkinlik 5 Ekim Perşembe günü, saat:09.30 / 15.30 arası, Samsun Atatürk Kültür Merkezi Küçük Salon'da gerçekleşecek.

Siz de geleceğimize bugünden el koyun Çünkü toprak yoksa geleceğimiz yok...
EL KOY
Avea, Telsim ve Turkcell hattınızdan 3464'e mesaj atın.

www.elkoyun.com www.tema.org.tr

BURSA HAKİMİYET VE KENT GAZETELERİNE İLAN ve REKLAM ALINIR
KÖRFEZ REKLAM
İstiklal Caddesi Bora Sokak No : 3/B GEMLİK
(Akbank aralığı Stüdyo Prestij yanı
Tel : (0.224) 513 96 83 Fax : 513 35 95

20 bin yeni polis alınacak

Hükümet, 20 bin polis memuru alımı için ilgili yasa tasarısını TBMM'ye gönderdi. Tasarıya göre 9. dereceden 20 bin polis memuru alınacak. Tasarı önümüzdeki günlerde Genel Kurul'da yasalaştırılacak. Tasarının gerekçesinde Avrupa Birliği'ne üye ülkelerde ortalama 250 kişiye bir polis düşmekteyken Türkiye'de bugün için polis sayısının 165 bin 137 olduğuna işaret edildi ve bir polisin 300 kişiye hizmet ettiği kaydedildi. "Avrupa Birliği standartlarına göre bu sayının yetersiz olduğu bir gerçektir" denilen genel gerekçede daha sonra şöyle denildi: "Ülkemizin nüfus artışı, polisin hizmet götürdüğü nüfus ve Avrupa Birliği'nin 250 kişiye bir polis standardı dikkate alınarak, önümüzdeki 20 yılı kapsayacak şekilde hazırlanan personel projeksiyonuna göre, 2006 yılında olması gereken polis sayısı 198 bin 165, 2009 yılında 210 bin 160, 2012 yılında da 220 bin 296 şeklindedir. Emniyet teşkilatının ihtiyacı olan 2007 ve izleyen yıllarda kullanılmak üzere mevcut kadrolarına ilaveten ek 20 bin polis memuru kadrosunun ihdas edilmesi gerekmektedir. İhdas edilen kadrolar, önümüzdeki 2 yıllık sürede mezun olacak polis adaylarının atanmasında kullanılacaktır."

Denizlerimiz çöplüğe dönüyor

Sahillerdeki yapılaşma ve lağım sularıyla çöplerin denizlere ve okyanuslara boca edilmesi, deniz kirliliğine yol açıyor. Lahey'de yayımlanan BM raporunda, "okyanusların çöplüğe dönmekte olduğu" belirtildi. Denizlerdeki kirliliğin yüzde 80'inin karadan geldiği vurgulanan raporda, kirliliğin 2050 yılına kadar daha da artma riski bulunduğuna işaret edildi. Raporu hazırlayan BM Çevre Programı (BMÇP) uzmanları sorunun özellikle kalkınmakta olan bölgeleri etkilediğine, zira kirlilikle mücadelenin mali bakımdan külfetli olduğuna dikkat çekti. BMÇP yönetim kurulu başkanı Achim Steiner'ın takdim ettiği "Denizlerin durumu" başlıklı raporda, deniz kirliliğinin 9 "kilit kriterinden" üçü konusunda ilerleme sağlandığı belirtildi. Petrol kirliliği, bu üç noktadan birini oluşturuyor. Dört kriterde ise gidişatın "kötü" olduğu vurgulanıyor ve kirli sularla çöplerin denizlere dökülmesi bu kriterler arasında sayılıyor. Rapora göre, tarımdan kaynaklanan fosfor ve azot, sahillerdeki eko-sistemi bozuyor, bu da zehirli yosunların yayılmasına ve oksijensiz ölü bölgelerin ortaya çıkmasına yol açıyor.

Vaillant
GEMLİK ANA BAYİİ

ULUKAYA DOĞALGAZ ISI SAN.
HÜSEYİN ULUKAYA - CÜNEYT DEMİRLİ ORTAKLIĞI

- DOĞALGAZ
- KOMBİ
- KAT KALORİFERİ
- MERKEZİ ISITMA
- RADYATÖR
- SPLİT KLİMALAR
- DOĞALGAZ SOBASI
- TESİSAT ve PROJE

Merkez: Kayhan Mh. 2 Nolu Cad. 9/A
Tel & Fax: (0.224) 513 88 26
Şube: Balıkpazarı Mah. Alemdar Cad. No:4
Tel: (0.224) 513 49 93
e-mail : c_demirli@yahoo.com
www.ulukaya.ticaret-ltd.com

"Türkiye enerji terminali olma yolunda"

Enerji ve Tabii Kaynaklar Bakanı Hilmi Güler, Türkiye'nin "enerji koridoru" olmaktan öteye geçerek, artık bir "terminal olma" yolunda ilerlediğini söyledi.
Bakan Güler, Ankara Hilton Otelinde düzenlenen, Türkiye doğal gaz piyasasında ilk 5 yıl ile 2007 yılı beklentilerinin değerlendirildiği "Doğal gaz Piyasası" konferansında yaptığı konuşmada, doğal gazı şehir içi ısıtmalarında ve hava kirliliği ile mücadelede elektrik üretiminde ise doğal gaz yerine yerli kaynaklar ile yenilenebilir kaynaklara dönük bir modeli tercih ettiklerini, sanayide doğal gazın ham madde olarak kullanılmasını da desteklediklerini kaydetti.
Şahdeniz projesinde kaynak çeşitliliğine ihtiyaç bulunduğunu belirten belirten Güler, bu anlamda Kazakistan, Türkmenistan bağlantıları konusunda da görüşmelerin devam ettiğini söyledi.
BOTAŞ'ın diğer projeleri hakkında da bilgi veren Güler, Silivri'deki yeraltı deposunu bu kışa yetiştirmeyi çalıştıklarını ve şu anda gazlı denemelere başladıklarını ve hacimi artırmak için yeni bir projelendirme yaptıklarını söyledi.
Gazetecilerin sorularını da yanıtlayan Bakan Güler, İran boru hattının güvenliği konusunda çalışmaları hızlandırdıklarını, bununla ilgili yakında bir ihale açacaklarını bildirdi.
Güler Rusya'dan gelen doğal gaz arzında bu kış herhangi bir sorun beklenip beklenmediğine ilişkin soruyu, "bir problem beklenmiyor, normal şartlar altında bir sorun beklenmiyor" şeklinde yanıt verdi.

Kart borçları ödenemiyor

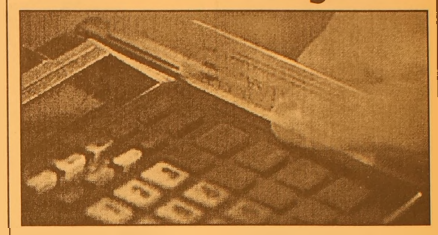

Ferdi kredi ve kredi kartları borçlarını ödemeyenlerin sayısı, bu yılın Ağustos ayı itibarıyla 185 bin605 kişiye çıktı. Bu rakam, Temmuz ayı itibarıyla 178 bin 975 kişi idi. Merkez Bankası verilerine göre, bu yılın Ocak-Ağustos döneminde ferdi kredi borcunu ödeme yenlerin sayısı 19 bin 346, kredi kartı borcunu ödemeyenlerin sayısı da 166 bin 259 oldu. Ferdi kredi ve kredi kartları borcunu ödemeyen kişi sayısı Temmuz ayında toplam 18 bin 233 iken, bu rakam Ağustos ayında 31 bin 23'e çıktı. Ağustosta ferdi kredi borcunu ödememiş kişi sayısı 2 bin 800, kredi kartları borcunu ödememiş kişi sayısı da 28 bin 223 kişi olarak belirlendi.
Bu yılın Temmuz ayında ferdi kredi borcunu ödememiş kişi sayısı 2 bin 375, kredi kartları borcunu ödememiş kişi sayısı da 15 bin 858 kişi idi.

2004 KPSS, 2008'e kadar geçerli olacak

2004 yılı Kamu Personeli Seçme Sınavı (KPSS) sonuçlarının geçerliliği, bu yılki KPSS sonuçlarının geçerlilik süresi olan 2008'e kadar uzatıldı.
Kamu Kurum ve Kuruluşlarının Daimi Kadrolarına İlk Defa İşçi Olarak Alınacaklar Hakkında Uygulanacak Sınav Yönetmeliğinde Değişiklik Yapılmasına İlişkin Yönetmelik, Resmi Gazetede yayımlanarak, yürürlüğe girdi.
Yönetmeliğe eklenen geçici maddeyle 10-11 Temmuz 2004 tarihlerinde yapılan 2004 yılı KPSS sonuçlarının geçerlilik süresi, bu yılki KPSS sonuçlarının geçerlilik süresi olan 2008'e kadar uzatıldı.
Kamu Görevlerine İlk Defa Atanacaklar İçin Yapılacak Sınavlar Hakkında Genel Yönetmelik'e göre KPSS sonuçları 2 yıl süreyle geçerli oluyor. Sonuçlar, bu süre içinde yeni bir sınav yapılmaması durumunda bir sonraki sınava kadar geçerli olmaya devam ediyor.

'Gemlik Körfez' internette
www.gemlikkorfezgazetesi.com

Dolar yükseliyor, altın düşüyor

Uluslararası piyasalar da dün ABD Doları, önemli para birimleri karşısında değer kaza nırken, altın fiyatları düştü.
Londra döviz piyasasında dün 1,2727 dolarda kapanan avro, dün öğlen 1,2696 dolara düştü.
Aynı borsada önceki gün 1,8872 dolarda kapanan İngiliz Sterlini de dünöğle saatlerinde 1,8824 dolara indi.
Uluslararası piyasalarda altının ons fiyatının dün öğle saatlerindeki değerleri şöyle:

BORSA	ÇARŞAMBA	SALI
Londra	578,50	581,80
Zürih	578,15	582,05
Hong Kong	576,60	592,90

SATILIK VİLLA
Cumhuriyet Mahallesi'nde
Sahibinden Satılık
Lüks Tripleks Villa
GSM : (0.535) 886 47 74

SAHİBİNDEN SATILIK OTOMOBİLLER
2004 MODEL
CITROEN BERLİNGO COMFORT 25.000 KM
ÖZEL KULLANILMIŞ
2000 MODEL TOYOTA COROLLA
96.000 KM. BAKIMLI TEMİZ
GSM : (0.535) 394 58 24

TURAN TRAFİK
ADNAN TURAN
Her türlü araç devir
Yeni kayıt, Plaka,
Ruhsat, Fenni muayene
Sigorta işlemleri yapılır.
Adres: Gürle İş Merkezi
Kat: 1 No: 66 - GEMLİK
Tel : (0.224) 514 62 02
GSM: (0.537) 933 25 26

GEMLİK Körfez GÜNLÜK SİYASİ GAZETE
ABONE OLDUNUZ MU?
ABONE OLUN
OKUYUN OKUTUN

Ramazan'da hurma yemenin zevki bir başka

Hurma meraklıları bugünlerde Mısır Çarşısı'nın yolunu tutuyor. Çünkü çarşıda, her zevke ve keseye hitap edecek ürün yelpazesi tüketiciyi bekliyor. Mısır Çarşı'sında yaklaşık 12 çeşit hurmanın fiyatı 2,5 ile 80 YTL arasında değişirken, Peygamber hurması olarak bilinen acve hurması 80 YTL fiyatla satılıyor. Medine hurması 14 ile 16 YTL, İran hurması ise 2,75 ile 5 YTL arasında değişiyor.
Kudüs hurması 25-35 YTL, taze hurma 24 YTL, mebrum hurması 16 YTL, Cezayir hurması 2,5 YTL, Tunus hurması 9-10 YTL'den satılıyor. Kompostoluk kuru kayısının fiyatı 4-18 YTL, üzüm 4-15 YTL, erik 6-16 YTL arasında satılırken, cevizin kilosu 16-22 YTL, fındık 14 YTL vişne 6 YTL, pestil 9-14 YTL, incir 8 YTL'den alıcı buluyor. Mısır Çarşısı Esnafları Derneği Yönetim Kurulu Başkanı Çetin Palancı, Ramazan dolayısıyla işlerin çok iyi gittiğini ancak fiyatların düşük olduğunu söyledi. 1-1,5 YTL'ye bile hurma bulunabildiğini ifade eden Palancı, İsrail'den Tunus'tan, İran'dan hurma geldiğini, en aşağı 10-12 çeşit hurma satışı yapıldığını söyledi. Çetin Palancı Ramazan ayında satışların 3-4 kat artığını ifade ederek, "50 sene evvel gelen müşteri 5-10 kilo mal alıyordu. Şimdi bu 250 grama, yarım kiloya kadar düştü. 2 kiloyu geçmiyor. Çünkü artık her yerde bu ürünler bulunabiliyor" dedi. En pahalı hurmanın peygamber hurması olarak bilinen acve hurması olduğunu söyleyen Palancı, kilosu 80 milyon YTL olan acve'nin şifalı hurma olarak bilindiğini vurguladı.

ÇİZİYORUM

Barış Güler'in kaleminden

7 YAŞ

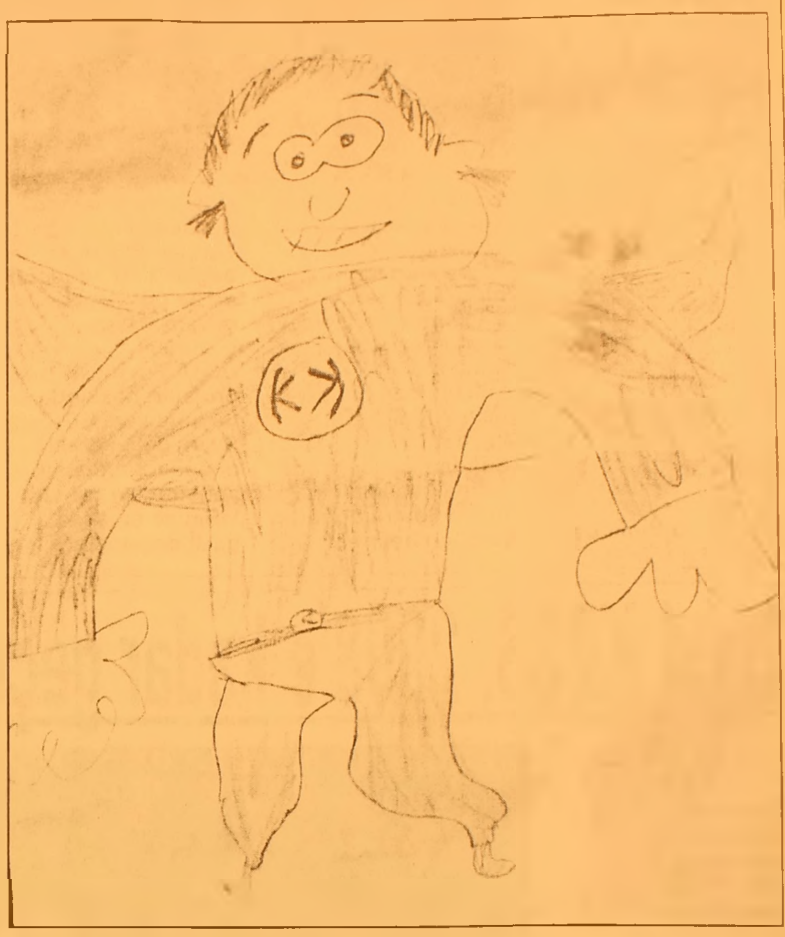

Hafif beslen mideni koru

Ramazanda artan mide rahatsızlıklarından sağlıklı beslenerek korunabilirsiniz Ramazan ayında özellikle mide rahatsızlıklarında ciddi artış görülüyor.
İftarda çok yemek yemek, sahurda yemek yedikten hemen sonra yatmak reflü hastalarının şikayetlerini çoğaltıyor. Oruç tutarken mide sağlığını korumak isteyenlerin ağır hamur tatlılarından, çay- kahve tüketiminden ve yağlı gıdalardan uzak durmaları öneriliyor. Ramazan ayında oruç tutanların çoğunda mide yanması, gaz, ekşime, kabızlık gibi şikayetlerin artığına dikkat çeken Memorial Hastanesi Gastroentereloji Bölüm Başkanı Doç.Dr. Feryal İlkova, mide hastalarının oruç tutarken nelere dikkat etmeleri gerektiğini anlattı: "Oruç tutarken sağlıklı olmak için beslenme düzeninden ödün vermemek gerekiyor. Bu dönemde özellikle lifli gıdalarla beslenmek, bol sıvı alınmak, yemekleri yavaş yemek ve hazmı kolay besinler seçmek Ramazan sofralarının vazgeçilmez kuralı olmalı. Hafif bir iftar, akşam yemeği ve sonrada hafif bir sahur yapılmalı. İftar yaparken özellikle dikkat edilmesi gereken sindirimi zor, ağır yemeklerden ve hayvansal gıdalardan kaçınmak olmalı."

GÜNÜN MENÜSÜ

Patlıcan Sufle

Malzemeler (2 kişilik)
1 çorba kaşığı margarin, 2 çorba kaşığı un
1/2 su bardağı ılık süt, 1 çorba kaşığı rendelenmiş kaşarpeyniri, 2 yumurta, 2 adet közlenmiş, ayıklanmış patlıcan, Tuz, karabiber
50 gr beyazpeynir

Yapılışı
Margarinle unu kavurun. Sütü yedirerek ekleyin, koyulaşınca ateşten alın. Sufle kaplarına fırça ile margarin sürün ve rendelenmiş peynir serpin. Yumurtaların sarılarını beyazlarından ayırın, yumurta sarılarının birazını, üzerine sürmek için ayırın. Közlenmiş patlıcan, karabiber, tuz, yumurta sarısı ve beyazpeyniri sütlü karışıma yedirin.
Yumurta beyazlarını bir tutam tuz ile iyice çırparak kar haline getirin. Çok fazla karıştırmadan patlıcanlı harca katın.
Hazırladığınız sufle kaplarına bölüştürün. Üzerine yumurta sürerek önceden 220 derece ısıtılmış fırında 15 dakika pişirin.

Elmalı Kek

175 g margarin
2 adet elma, 1 su bardağından az şeker, 2 su bardağı un
4 adet yumurta
½ paket kabartma tozu
1 paket vanilya şekeri
2 limon
4 kaşık pudra şeker

Yapılışı
Fırınınızı 175 dereceye getirip ısıtın. Elmaları rendeleyin. Margarin'i eritin. Yumurtaları bir kapta mikserle 2 dakika çırpın, içine şekeri ve vanilya şekerini ilave edip çırpmaya devam edin, erittiğiniz margarin'i çırparak karşıma ekleyin. Kabartma tozu katılmış unu karışıma yavaş yavaş yedirin, akıcı kıvama gelen hamuru rendelenmiş elmayla karıştırın, dikdörtgen kek kalıbına boşaltın, 175 derecede 50 dk. fırınlayın. 2 limonu sıkın, içinde 4 kaşık pudra şekeri eritin, fırından çıkan kekin üzerine sürerek soğuk servis yapın.

Gribi önleyecek burun spreyi geliştiriliyor

İngiltere'nin Warwick Üniversitesi'nde görevli bilim adamları, 5 yıl içinde gribi önleyecek bir burun spreyi geliştirebileceklerini açıkladı.
Deneylerin hayvanlar üzerinde yapılmaya devam edildiğini belirten bilim adamları, geliştirilen spreyin, kuş gribinin öldürücü türü H5N1 dahil, gribin her türüyle mücadele gücüne sahip olduğunun görüldüğünü ifade ediyorlar.
Spreyin aynı zamanda gribin burun akıntısı, eklem ağrıları ve benzeri belirtilerine karşı da etkili olduğunu savunan bilim adamları, ilacın patentinin alınıp üretilmesi ve yaygın kullanıma sunulmasının ardından, insanların grip salgını dönemlerinde birkaç doz uygulayarak, kendilerini hastalığa yakalanmaktan koruyabileceklerini öne sürüyorlar.
Araştırmayı yürüten ekibin başkanı Prof. Nigel Dimmock da yaptığı açıklamada, "Önümüzdeki güçlük, insanlar üzerinde yapılacak testlerin de olumlu sonuca ulaşması" dedi.

"Para tasarruf etmek için reklam harcamalarından kesen, zamandan tasarruf etmek için saati durdurana benzer."
Henry FORD

GEMLİK Körfez GÜNLÜK SİYASİ GAZETE
ABONE OLDUNUZ MU?
ABONE OLUN
OKUYUN OKUTUN

Bebeklerde ek besinlere dikkat edin

Anne sütünün bebeğe ilk 4-6 ay verilmesi kadar bu aylardan itibaren ek besinlere zamanında başlanmasının da son derece önemli olduğu bildirildi.
Çukurova Üniversitesi (Ç.Ü) Tıp Fakültesi Çocuk Acil Tıp Birimi Öğretim Üyesi Doç. Dr. Hayri Levent Yılmaz, bebekte tatma duyusunun erken geliştiğini, dolayısıyla hazırlanan mamanın bebeğin ağız tadına uyumlu olması gerektiğini belirtti.
Bebeğin sevmediği mamayı bir süre vermekten vazgeçip sonra tekrar vermenin, mücadele edip zorla yedirmekten daha iyi sonuç vereceğini ifade eden Yılmaz, mamanın ılık olmasının da büyük önem taşıdığına işaret etti.
Yılmaz, bebeklerde ek besine başlarken annelerin çok dikkatli olması gerektiğini belirterek, "İlk kez denenen bir besin, başlangıçta 2-3 çay kaşığı verilip, alerji belirtileri olup olmadığını kontrol edilir. 15-20 gün içinde herhangi bir alerji belirtisi görülmezse denenen besin bundan sonra rahatlıkla verilebilir"dedi.
Bebeklerde ilk kez denenecek meyvelerin portakal, mandalina, limon, sebzenin de lahana, patlıcan, pırasa, maydanoz, kereviz, karnabahar, pancar ve ıspanak olmamasına özen gösterilmesi gerektiğine işaret eden Yılmaz, verilecek sebze ve meyvelerin taze ve olgun olmasına dikkat edilmesi gerektiğini vurguladı.

Kadınların cildi daha hızlı yaşlanıyor

Yeni bir araştırma, kadınların cildinin erkeklerden daha hızlı yaşlandığını ortaya koydu.
Alman bilim adamları tarafından yapılan araştırmada, cildin güneş ışınlarından gördüğü zararı ve yaşlanmasını ölçmek için lazerli yeni bir teknik kullanıldı.
Amerikan Optik Derneğinin yayını olan "Optics Letters" dergisinde yayımlanan araştırma sonuçlarına göre, bozulması halinde cildin kırışmasına ve yumuşaklığını kaybetmesine neden olan kolajen ve elastin doku üzerindeki incelemeler, kadınların kolajeni erkeklerden daha hızlı kaybettiğini gösterdi.
Bir hastanın cildindeki kolajen dokuyu incelemek isteyen dermatologlar, bir hücre örneği alıp mikroskop altında incelemelerini yaparken, araştırmada kullanılan teknikte, cildin alt tabakalarına bakmak ve yaşlanmayı ölçmek için kızılötesi lazer ışını kullandı. Bilim adamları, yeni tekniğin, cildin kolajen yapısını etkileyen cilt hastalıklarının araştırılmasına yardımcı olacağını da umuyor. Genç yaşlarda vücudun daha fazla ürettiği, ancak yaşlanmayla üretimi azalan protein grubu kolajenler, cildin gücünü belirliyor.

GEMLİK REHBERİ

GEREKLİ TELEFONLAR

İtfaiye	110
Polis İmdat	155
Jandarma İmdat	156
Jandarma K.	513 10 55
Polis Karakolu	513 18 79
Gar. Kom.	513 12 06

KAYMAKAMLIK

Kaymakamlık	513 10 51
C.Savcılığı	513 10 53
C.Savcı Yrd.	513 29 54
Emniyet Müd.	513 10 28

ULAŞIM

METRO	513 12 12
Aydın Turizm	513 20 77
Süzer Turizm	512 10 72
Kanberoğlu-Esadaş	514 45 49
Anıtur	514 47 71
Kamil Koç	513 35 71

HASTANELER

Devlet Hastanesi	513 92 000
SSK Hastanesi	513 23 29
Mer.Sağ.Ocağı	513 10 68
Tomokay Tomografi	513 65 29

TAKSİLER

Körfez Taksi	513 18 21
Çınar Taksi	513 24 67
Güven Taksi	513 32 40
Gemlik Taksi	513 23 24
Manastır Taksi	514 35 50

RESMİ DAİRELER

TEK Arıza	513 20 66
TEK İşletme	513 45 03
Statyum	514 00 95
Orm.Böl.Şef.	513 12 86
Milli Eğt. Md.	513 11 74
Halk Kütüphane	513 13 53
Askerlik Şb.	513 10 57
Karayolları	513 13 08
Liman Baş.	513 11 33
Mal Müd.	513 10 95
Nüfus Md.	513 37 42
Özel İd. Md.	513 15 07
Tapu Sicl. Müd.	513 14 14
Müftülük	513 13 64
Gümrük Md.	524 85 86
Tekel Md.	513 10 42
Ver. Dairesi Md.	513 10 92
İlçe Tarım Müd.	513 10 45
İlçe Seç. Md.	513 77 77
Halk Eğitim Müd.	513 18 46

BELEDİYE

Santral	513 45 21 -23
Başkanlık	513 45 20
Zabıta	513 24 32
Otobüs İşlet.	513 45 21-122
Su İşlet.	513 45 21 - 115
İtfaiye	513 23 25
Muhasebe Md.	513 45 21 -182
Yazı İşl. Md.	513 45 21 -111
Su Arıza	Yalnız 185

DENİZ OTOBÜSÜ

Bursa	256 77 84
Mudanya	544 30 60
Yenikapı	(212) 516 12 12
Yalova	(226) 811 13 23
İDO İmam Aslan Dinlenme Tes.	513 23 94

VAPUR - FERİBOT

Yalova	(226) 814 10 20
Topçular	(226) 363 43 19
Eskihisar	(262) 655 60 31

OTOBÜS

Şehirlerarası	261 54 00
Otobüs Terminali	(18 Hat)

TÜP DAĞITICILARI

Aygaz	513 12 95
Tekgaz	513 16 37
Ocakgaz	513 16 37
Ergaz	513 88 43
İpragaz	513 22 59
Habaşgaz	513 45 46
Yeni Likitgaz	513 65 00
BP Gaz	514 59 81
Bütünler Likitgaz	513 80 00
Akçagaz	514 88 70
Totalgaz	514 17 00
AKCAN PETROL	513 10 79
YERLİYURTLAR PETROL	513 30 33
TUNCAY OTO GAZ	513 14 25

NÖBETÇİ ECZANE

5 Ekim 2006 Perşembe
SEDA ECZANESİ
Ahmet Dural Meydanı No : 43
Tel : 513 70 68 GEMLİK

GEMLİK'İN İLK GÜNLÜK GAZETESİ
GEMLİK Körfez GÜNLÜK SİYASİ GAZETE
YEREL SÜRELİ YAYIN
YIL : 34 SAYI : 2564
FİYATI : 0.25 YTL. (KDV Dahil)
Sahibi : Kadri GÜLER
Sorumlu Yazı İşleri Müdürü : Serap GÜLER
Haber Müdürü : Seyfettin ŞEKERSÖZ
İstiklal Cad. Bora Sok. No:3/B
Tel : 513 96 83 Fax : 513 35 95 GEMLİK
Yönetim ve Basım Yeri : KÖRFEZ OFSET
Matbaaclık-Yayıncılık-Reklamcılık Tesisi
İstiklal Cad. Bora Sok. No:3/B GEMLİK
(Dini bayram Günleri ve Pazar günleri yayınlanmaz)

GEMLİK Körfez GÜNLÜK SİYASİ GAZETE

Bursa'da İpek Yolu Film Festivali

Uluslararası Bursa İpek Yolu Film Festivali, Türkiye'de ipeğin vatanı olan tarihi Bursa kentinden bütün dünyaya ilk kez merhaba diyor ve İpek Yolu'nun iki ucunu buluşturmaya hazırlanıyor.

13-17 Aralık 2006 tarihleri arasında Bursa Büyükşehir Belediyesi tarafından birincisi gerçekleştirilecek olan Uluslararası Bursa İpek Yolu Film Festivali, tarihini özenle korumayı başarabilen ender metropollerden olan Bursa'nın ve ülkemizin kültür sanat hayatını saygın ve uluslararası bir film festivaliyle renklendirmeye hazırlanıyor.

Dünya sinemasının seçkin örneklerinin bir araya getirildiği ve çoğu Türkiye'de ilk kez izleyiciyle buluşacak olan 40 filmden oluşan programıyla 1. Uluslararası Bursa İpek Yolu Film Festivali, Bursalı sinemaseverlere iddialı bir sinema şöleni sunmayı amaçlıyor.

Tarihi İpek Yolu'nun önemli bir durağı olan Türkiye'nin hem Avrupa hem de Asya ile olan bağlarının, bu iki kıtanın kültürel değerlerinin buluşmasına ev sahipliği yapmak için önemli bir fırsat olduğu düşüncesinden yola çıkan Uluslararası Bursa İpek Yolu Film Festivali'nin başkanlığını usta sinema yazarı ve tarihçisi Burçak Evren üstleniyor.

Uluslararası Bursa İpek Yolu Film Festivali, gösterim programını hazırlarken İpek Yolu rotasındaki ülkelerin ulusal sinemalarından son dönem örnekleri derlemeye özen göstererek gerçek anlamda bir Avrasya Sineması Seçkisi oluşturuyor.

İspanya, Fransa, İtalya, Rusya, İsviçre, Çin, Irak, İsveç, Lübnan, Filistin, Sırbistan-Karadağ, Romanya, Bulgaristan, Kırgızistan, Kazakistan, Litvanya, Letonya, Estonya, Gürcistan, Slovenya, Bosna-Hersek ve Türkiye'den filmlerin izleyiciyle buluşacağı 1. Uluslararası Bursa İpek Yolu Film Festivali, bu ülkelerden çok sayıda yönetmen, oyuncu ve festival yöneticisini de Bursa'da ağırlayacak.

Film gösterimleri, galalar, söyleşiler, sergiler, belgesel atölyesi ve ücretsiz sinema kurslarının yer aldığı yoğun etkinlik programıyla Uluslararası Bursa İpek Yolu Film Festivali tüm sinemaseverleri sinemayla dolu bir hafta geçirmek üzere Bursa'ya davet ediyor.

BELGESELCİLERİN GÖZÜYLE 10 KADIN 10 BAKIŞ

Kadınlar bir yandan iş hayatında, bilimde ve sanatta büyük başarıların altına imza atıp ataerkil toplum anlayışı içerisinde kendi duruşlarını güçlendirirken öte yandan hala töre cinayetleri, aile içi şiddet ve cinsiyet ayrımcılığının kıskacında varoluş mücadelelerini sürdürmeye çalışıyorlar. Uluslararası Bursa İpek Yolu Film Festivali, kadınların dünyasındaki bu iki farklı gerçekliğin irdelendiği belgesel filmlerden oluşan seçkisiyle Bursalı sinemaseverleri kadınların dünyasına yönelik belgesel bir yolculuğa çıkarıyor.

Ümit Kıvanç'ın Naze, Eylem Kaftan'ın İsmi Güzide, Sezgin Türk'ün Kaf Dağı Düşü, Zeynep Özkaya'nın Hilal'in Saçları, Yeşim Ustaoğlu'nun Sırtlarındaki Hayat, Melek Taylan Ulagay'ın Karanlıkta Diyaloglar, Feza Sınar'ın Kameranın Ardındaki Kadın: Bilge Olgaç, Emel Çelebi'nin Gündelikçi, Berrin Balay ve Önder Özdem'in, Kadın'a Ağıt ve Mithat Alam Film Merkezi'nin Sezer Sezin isimli belgesellerinin gösterileceği 10 Kadın 10 Bakış bölümü kapsamında, yönetmenlerin katılımıyla Kadın Hakları ve Belgesel Sinema konulu bir panel gerçekleştirilecek.

ÇAĞAN IRMAK'IN "KABUSLAR EVİ" BURSA'DA

Babam ve Oğlum filmiyle Türk Sineması'nda kendine önemli bir yer edinen genç yönetmen Çağan Irmak'ın, altı korku hikayesinden oluşan ve kalabalık bir oyuncu kadrosuna sahip olan Kabuslar Evi isimli serisinin yapımı tamamlanan ilk üç filmi, Uluslararası Bursa İpek Yolu Film Festivali'nin Gece yarısı Seansı bölümüne konuk oluyor. Yönetmenin ve oyuncularının katılımıyla gerçekleştirilecek olan Kabuslar Evi korku serisinin gösterimleri öncesinde üç adet kısa korku filmi de izleyiciyle buluşacak.

ÜCRETSİZ SİNEMA KURSLARI

Bu yıl ilki gerçekleştirilen Uluslararası Bursa İpek Yolu Film Festivali kapsamında düzenlenecek olan ve alanlarında yetkin isimlerin vereceği dersler sonunda katılımcıların sinema sanatına ilişkin temel bilgilerle donatılmasının amaçlandığı Ücretsiz Sinema Kursları, sinemanın profesyonellerini Bursalı sinemaseverlerle buluşturuyor.

İŞTE DOĞALGAZ, İŞTE TASARRUF

ABONE OLMAK İÇİN İSTENEN BELGE

SADECE KİMLİK

ABONELİK BAĞLANTI BEDELİ

180 $ + KDV

EKONOMİK, DOĞA DOSTU ZAHMETSİZ, GÜVENLİ

DOĞALGAZ KONFORUNU YAŞAYIN

GEMDAŞ

DOĞAL GAZ

Demirsubaşı Mh. Dr. Ziya Kaya Bulvarı No:3 GEMLİK / BURSA

TEL: 0.224 513 29 29

5 NÜFUSLU AİLENİN PİŞİRME VE SICAK SU İHTİYACI İÇİN TÜP VE DOĞALGAZ MUKAYESESİ

900 YTL

YILLIK 24 ADET TÜP GİDERİ
(12 adet pişirme/12 adet sıcak su amaçlı)

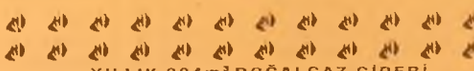

211 YTL

YILLIK 384m³ DOĞALGAZ GİDERİ
(192m³ pişirme/192m³ sıcak su amaçlı)

YILLIK KAZANÇ = 689 YTL

5 NÜFUSLU 100 M2 KULLANIM ALANINA SAHİP BİR KONUTUN KÖMÜR + TÜP / DOĞAL GAZ MUKAYESESİ

= 1440 YTL

= 727 YTL

YILLIK KAZANÇ = 713 YTL

(Hesaplamalar Ağustos 2006 fiyatları dikkate alınarak yapılmıştır)

Ezgi MÜHENDİSLİK

GEMDAŞ YETKİ NO : 035

"Gemlik Sürücü Kursu kuruluşudur"

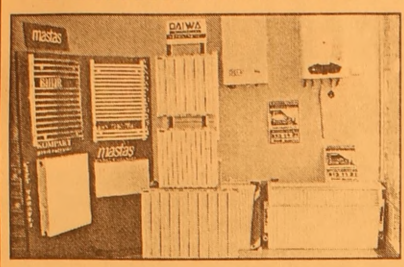

DOĞALGAZ DÖNÜŞÜM
PROJE KOMBİ
KOLON TESİSAT
PETEK ÇEŞİTLERİ
DOĞALGAZ MALZEMELERİ
MERKEZİ SİSTEM
KAT KALORİFERİ
PLASTİK BORU TESİSATI
SIHHI TESİSAT
FABRİKA DÖNÜŞÜM

DOĞALGAZ'DA ÖNCÜ FİRMA

MASTAŞ RADYATÖRLERİ YETKİLİ BAYİSİ

İbrahim USLU
Tel : (0.224) 513 11 21 Fax : 513 11 71
Orhangazi Cad. No : 48/ C
Marmarabirlik Depoları Karşısı GEMLİK

GEMLİK'İN İLK GÜNLÜK GAZETESİ

GEMLİK Körfez

TARAFSIZ SİYASİ GAZETE

6 Ekim 2006 Cuma info@gemlikkorfezgazetesi.com 25 YKr. (250.000 TL.)

Körfez Ofset'te

Zengin davetiye ve kartvizit çeşitleri, her türlü renkli ve siyah beyaz baskı, kaşe, mühür, kitap, broşür cilt yapımı

İstiklal Cad. Akbank Aralığı Tel. 513 96 83

Nişanlısını iki bıçak darbesi ile öldürdü

Kumla'da cinayet

Ayşe Birgül Soykan, cinayet suçundan tutuklandı

Küçük Kumla Orman Kampı yanındaki Orman Sokak'ta yaşayan Ayşe Birgül Soykan(41) bir süre önce nişanlandığı Uğur Obuz (39) ile birlikte yaşadıkları evde, önceki gece alkol alarak tartıştı. Tartışma şiddete dönüşünce Ayşe Soykan nişanlısını iki yerinden bıçaklayarak ölümüne neden oldu. Haberi sayfa 3'de

Uğur Obuz, nişanlısının Küçük Kumla'daki evinde nişanlısı tarafından iki bıçak darbesi ile öldürüldü.

Güne Bakış

Kadri GÜLER
kadri_guler@hotmail.com

Fasa fiso...

Yaşlar ilerlediğinde fiziksel değişiklikler hızlanır.

Gözaltında şismeler, gerdanda halkalar, yüzde kırışıklıklar artar.

En önemlisi ise başta saçlar dökülmeye başlar.

Saç dökülmesinin genetik yönü de olsa, bu kadında da erkekde de en çok sorun olan değişimdir.

Dünkü Hürriyet'te 8 AKP'li milletvekilinin saç ektirdiği haberini okurken güldüm.

Aslında önemli bir haber olmamasına karşın, Başbakanın ABD'ye giderken uçağında gazetecilerle yaptığı konuşmada geçen bir konu olduğu için muzip gazeteciler dün bu konuya hemen el atmış..

Flaş.. flaş.. flaş...

"AKP 'de 8 miletvekili saç ektirdi"

Artık işler magazinleşti.

Önceki gün Başbakan Recep Tayyip Erdoğan'ın ABD ve İngiltere'ye yaptığı resmi geziyle ilgili haberleri okurken dikkatimi çeken konuların başında:

Başbakan Bush ile bir buçuk saat görüştü

Emine Erdoğan'ın bilinmeyen yönlerinin ünlü başyazar tarafından deşifre edilmesi, yine Başbakan'ın İngiltere Başbakanı Bilaer ile uzun görüşme yapmış olması idi.

Peki bu resmi geziye kimler gitmiş, birçok AKP'li milletvekili, birçok ünlü gazeteci.. Başbakanın eşi ve kızı, Dışişleri Bakanı ve eşi..

Böylesine önemli bir geziden ancak ma gazinlik birkaç haber çıkmış.

Diğerleri fasa fiso.

Meclis imar konularını görüştü

Belediye Meclisi'nin dünkü oturumunda, İmarla ilgili komisyon görüşleri oylandı. İmara açılan 84 hektarlık alanda itiraz edilen 51 dilekçeyi görüşen İmar Komisyonu bunları mecliste görüşerek karar bağladı. Haberi sayfa 3'de

Sevkiyat bugün başlıyor

Birleşmiş Milletler Barış Gücü kapsamında Lübnan'a gönderilecek Türk askerinin sevkıyatına bugün başlanıyor. Türkiye Cumhuriyeti tarafından görevlendirilen helikopter bugün saat 10.00'da Aksaz Deniz Üs Komutanlığı'nın bulunduğu Marmaris'ten hareket ederek UNIFIL Deniz Görev Kuvvetinde görev yapmak üzere Türkiye'den ayrılacak. Sayfa 7'de

www.gemlikkorfezgazetesi.com adresini tıklayın

6 EKİM 2006 CUMA İMSAK 05.33 ÖĞLE 12.59 İKİNDİ 16.11 AKŞAM 18.48 YATSI 20.06

Buluşma

Gürhan ÇETİNKAYA

Dil ve laiklik ... (1)

Sürekliliğin ana unsurlarıdır laiklik ve dil..
Bugün ülkede laiklik tartışılıyor..
Kılık kıyafet gözden geçiriliyor.
Türkçe yabancı sözcüklerin istilası altında..
Kutuplaşmaya varan karşıtlıklar var..
Son derece tehlikeli ve sonu belirsiz bir tartışmanın içindeyiz.
Gerek var mı ?
Dün çok mu önemliydi ?
Türkiye Cumhuriyeti Bayrağı'nın altında huzur ve güven içinde yaşamıyor muyduk?
Ne değişti ?
Gerçekte çok şey değişti..
Dünyada petrol rezervleri azaldı..
Kaynaklar hızla tükenmeye başladı..
Nüfus denetimsiz bir biçimde sürekli arttı..
Dolayısıyla büyükler küçüklere göz dikti..
Yöntem uygulamaya konuldu..
Ulusal değerlere saldırı başladı..
Çökertme ve yok etme harekatı sistema tik olarak devreye kondu.
Bu aşamada..
Ulusunu sevenlere, toplumsal değerlere yürekten bağlı olanlara çok şey düşüyor..
Laiklikden kesin olarak ödün vermemek..
Diline sonuna dek sahip çıkmak..
Bütünlüğe çomak sokturmamak..
Çünkü;
Cumhuriyeti ve değerlerini ayakta tutan en etkili ve önemli ilke kesinlikle laiklikdir.
Aslında bu sözcüğün anlamı din ile kamu yaşamını birbirinden ayırmaktır.
Osmanlı Devleti döneminde siyaset dinin din de siyasetin emrine sokulabiliyordu.
Bunun böyle olmasındaki tarihsel neden, İslam dininin kurucusunun hem siyasî ve hem de dinî lider olmasından ve bunun yıllardan beri bir gelenek haline getirilmiş olmasından kaynaklanmaktadır .
Devlet yaşamında, hukukta, aile yaşamında, kültürde, eğitimde laiklik ilkesi ana temeldir. O'nu bu karara iten amaç dinî değil, siyasîdir. Bunun gerçekleşmesi için de önce siyasetin dinin emrinden kurtarılması zorunluydu. Mustafa Kemal henüz genç bir subayken şu kanaate varmıştı: "Mevzuatını ve hareket tarzını Kuran'dan ve hadisten alan bir devlet, bilimin ve çağdaşlığın gerisinde kalır."
Bir ülkenin, çağı yakalamış olan ülkelerle boy ölçüşebilmesi, onların arasında sürekli olarak sesini duyurabilmesi, o ülke yurttaşlarının aklını kullanmasına ve bilime öncelik vermesine engel teşkil eden kurum ve kuralların ortadan kaldırılmasıyla mümkün olabilirdi. Mustafa Kemal bu gerçeği göz önünde bulundurmuş ve bazı çağdaşlık değerlerini – savaşta düşmanı olmasına karşın – Batılı ülkelerden almıştır.
O, 1924 yılında yaptığı bir konuşmada "Dünya yüzündeki her şey için, maddî ve manevî her şey için, yaşam için ve başarı için en doğru yol gösterici bilimdir, tekniktir". "Bilimin ve tekniğin dışında yol gösterici aramak, düşüncesizliktir, bilgisizliktir, yanlıştır", demiştir.
Bilime ve tekniğe öncelik verme konusunda asıl engeli oluşturan Hilafet, Halife'nin şahsında siyasî ve dinî temsilcilik bulmuştu. Bunu ortadan kaldırma planı, hem yurt içinde ve hem de yurt dışında karşıt güçlerin direnişiyle karşı karşıya kalmıştır.

Gemlik Merkez Cami Yaptırma Derneği kuruldu

Seyfettin ŞEKERSÖZ

Yeni kurulan Gemlik Merkez Camii Yaptırma ve Yaşatma Derneği geçici yönetim kurulu ilk toplantısını yaptı. Geçici Yönetim Kurulu Başkanı Ali Okuroğlu'nun başkanlığında oluşturulan yönetimde İlçe Müftüsü Yusuf Şahin, Zekeriya Çakır, İdris Kurt, Necati Demir, Yaşar Tutar ve Mevlüt Avcı yer aldı. Derneğin merkezi olarak Batum İş Merkezi 27 Nolu işyeri gösterildi. İlçe Müftülüğü'nde yapılan ilk toplantıda basına açıklamada bulunan geçici Yönetim Kurulu Başkanı Ali Okuroğlu, yıllardır Gemlik'te ihtiyaç duyulan ve ilçeye yakışır bir cami yaptırmak için kolları sıvadıklarını, çok değerli kurucu üyelerle birlikte bu işi başarmak için yola çıktıklarını ifade etti.
Yaklaşık 13 ay önce belediyeden yer talep ederek çalışmalara başladıklarını belirten Okuroğlu, tüm Gemlik halkı ile birlikte belediye meclisi, siyasi parti yönetimleri ve sivil toplum örgütlerinin de görüşleri alınarak şu anki yerde karar kılındığını söyledi. Gelişen süreçte bazı pürüzlerin çıkmasına ragmen bunların aşıldığını da bildiren Okuroğlu, son meclis toplantısında yerin cami derneğine tahsis edilmesiyle çalışmalara yapıcı olarak başladıklarını söyledi.
Toplumun bütün kesimlerinden destek beklediklerinin de altını çizen Ali Okuroğlu, *"Sorumluluğumuzun bilincindeyiz, üstlendiğimiz görev ağır olduğu kadar ulvi bir görev olduğunun bilinciyle çalışmalara başladık"* dedi.

ÖRNEK OLACAK

İstanbul için Sultanahmet Camii, Edirne için Selimiye Camii, Ankara için Kocatepe camii, başta Bursa olmak üzere ülkenin bir çok ilinde aynı ismi taşıyan Ulucami'nin ne anlam ifade ediyorsa Gemlik içinde bu türde muhteşem bir eser yaptırmak için gayret sarf edeceklerini söyleyen Ali Okuroğlu, *"Tüm yurtta değişik camilere ziyaretler yaparak projeler geliştireceğiz ancak Gemlik'e yapılacak olan caminin ayrı bir proje olmasına gayret göstereceğiz"* dedi.
Mecliste alınan kararın Büyükşehir Meclisi'nde onaylanmasının ardından Belediye Başkanının uygun bulduğu bir zamanda tapu devir işlemlerinin tören düzenlenerek tum halkımızın iştırakı ile yapılacagını bildiren Okuroğlu, *"Partili partisiz tüm Gemlik halkının sahip çıkacagı bir dernek yönetimi ile üstlendiğimiz bu güzel ve ulvi görevi başarıyla yapacağımızdan kuşkumuz yok"* şeklinde konuştu.
İlk toplantıya katılan yönetim kurulu üyeleri ortak yaptıkları açıklamada, derneğe üye kayıtlarının başlatılacağı, sivil toplum örgütleri başta olmak üzere hazırlanacak proje için her kesimden destek beklediklerini, Gemlik halkının ortak isteği olan cami yapımı için tüm Gemliklilerin maddi ve manevi desteğini beklediklerini ifade ettiler.

BURSA HAKİMİYET VE KENT GAZETELERİNE İLAN ve REKLAM ALINIR

Her türlü alım-satım, eleman ilanlarınız ve reklamlarınız için bizi arayın

KÖRFEZ REKLAM

İstiklal Caddesi Bora Sokak No : 3/B GEMLİK
(Akbank aralığı Stüdyo Prestij yanı
Tel : (0.224) 513 96 83 Fax : 513 35 95

KAYIP

Kız Meslek Lisesi'nden aldığım tastiknamemi kaybettim. Hükümsüzdür.
SELMA BAYRAKTAR

'Gemlik Körfez' internette
www.gemlikkorfezgazetesi.com

Körfez GÜNLÜK SİYASİ GAZETE

ABONE OLDUNUZ MU?
ABONE OLUN
OKUYUN OKUTUN

Nişanlısını iki bıçak darbesi ile öldürdü

Kumla'da cinayet

Seyfettin ŞEKERSÖZ

Küçük Kumla'da önceki gece meydana gelen olayda Ayşe Birgül Soykan (41) adlı kadın nişanlısı Uğur Obuz'u (39) bıçaklayarak öldürdü. Edinilen bilgilere göre Küçük Kumla Orman Kampı yanında bulunan Orman Sokak'ta oturan Ayşe Birgül Soykan, bir süre önce nişanlandığı Uğur Obuz ile birlikte yaşıyordu. Sık sık kavga ettiği öğrenilen nişanlılar önceki gece saat 23.oo sıralarında alkol almaya başladılar. Bu arada bilinmeyen bir nedenle aralarında yeniden tartışma çıktı.

Uğur Obuz'un nişanlısını düvdüğü iddia edildi. Bu arada mutfaktan aldığı bıcakla nişanlısı Uğur Obuz'a saldıran Aşye Burgül Soykan, nişanlısını dizinden ve koltuk altından yaraladı. Uğur Obuz aldığı yaralarla olay yerinde yaşamını yitirdi.

Cesetle bir süre baş başa kalan Ayşe Birgül Soykan'nın bir yakınını araması sonucu durumu anlatmasıyla cinayet ortaya çıktı.

Olay yerine giden Küçük Kumla Jandarması Ayşe Birgül Soykan'ı gözaltına aldı.

Ceset savcılığın yaptığı incelemeden sonra Gemlik Muammer Ağım Devlet Hastanesine kaldırılırken, dün savcılıkta sorgusu sürdürülen nişanlı katili tutuklanarak cezaevine gönderildi.

Meclis imar konularını görüştü

Seyfettin ŞEKERSÖZ

Belediye Meclisi 2 Ekim'de yaptığı toplantının devamında dün sadece İmarla ilgili komisyon görüşlerini oyladı. İmara açılan 84 hektarlık alanda itiraz edilen 51 dilekçeyi görüşen İmar Komisyonu bunları mecliste görüşerek karar bağladı.

İmar Komisyonu Başkanı Cemal Aydın Aybey, itiraz edilen parseller hakkında meclise bilgi verirken bazı kararlara MHP'li Osman Doğan çekince koydu.

Bir çok itiraz dilekçesi İmar Komisyonu görüşü doğrultusunda oy birliği ile kabul edilirken, Jandarma'nın lojman ihtiyacı için Manastır bölgesinde talep ettiği lojman isteği ise ret edildi.

Mecliste ilgi çeken bir dilekçe ise, bir vatandaşın imara açılan yerlere yapılan itirazların ret edilmesi isteği oldu. Gerekçe olarak bazı kişilerin buralarda kendi istekleri doğrultuda plan değişiklikleri yapılabileceği öne

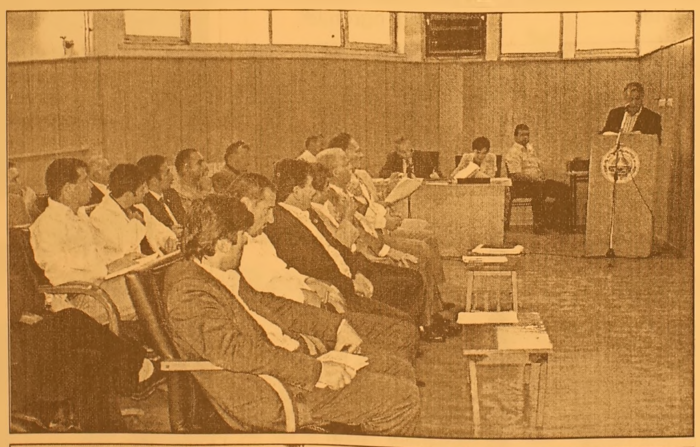

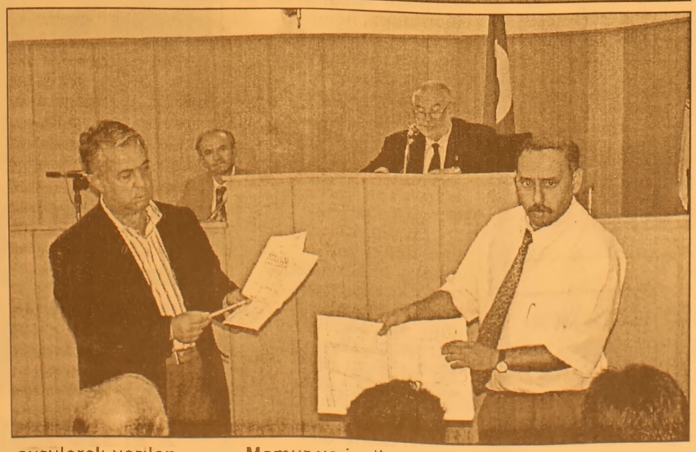

sürülerek verilen dilekçe oy birliği ile gündemden çıkarıldı. Gemlik Belediye Meclisi Belediye Memur ve işçilerine ait Norm Kadroları ile 2007 yılı Gelir ve Gider Analitik bütçesini görüşmek üzere 13 Ekim 2007 Cuma günü saat 14.00 de toplanacak.

Yazı YORUM

Diş Hekimi Özcan VURAL
ozcanvural1933@hotmail.com
www.milliyet/blog/özcan vural

Taraftarlık bu değil ...

Son otuz yıl içinde spor karşılaşmaları ve bilhassa futbol maçları çok kötü görüntüler vermeye başladı.. Bu gün bunlara yazarken dahi tüylerim diken diken oluyor, nereden nere ye geldik diye düşünüyorum..

Eskiler denen biz yaşlı insanlar çok zaman söze başlarken bizim zamanımızda diye başlar ve gerisini birazda abartılı olarak tamamlarız..

Bunlar doğru ama inanın futbol maçlarında anlatacaklarım abartısız...

Kent kulüplerinin olmadığı, küçük kentlerde maçların kendi aralarında yapıldığı, bunlarda da ancak semt mahalle veya bir kurumun ismini taşıyan takımların sempatizanları bir arada oturarak maçı seyreden, arada söylenen espirili sözlerle karşı tarafa laf atılır, onlardan da edepli cevap beklenirdi.

Ayrı semtlerde olsa da eğer arkadaşınız ise beraber oturur beraber tezahürat yapar yan yana ayrı takımları alkışlardınız...

Bu üç büyük denen Galatasaray – Fenerbahçe – Beşiktaş taraftarları içinde böyleydi.. Ben Galatasaray taraftarı olmamam rağmen İnönü stadında veya Fenerbahçe stadında yan yana bir çok maçı izlediğimi bundan da zevk aldığımı hatırlıyorum.. Oğlum Dr. Gürcan Vural'la beraber en son İnönü stadında Beşiktaş - Bursaspor maçını seyrettim. Beşiktaş taraftarları arasında Bursaspor'un galibiyetiyle biten maçta Bursaspor'u desteklerken Beşiktaşlı arkadaşlarım ve yanlarındaki taraftarlarından kötü bir söz ve hareketle karşılaşmadım..

Beri ne oldu da bu insanlar biri birine düşman edildi, döner bıçaklı, taşlı –sopalı sanki düşman haline sokuldu. Statlar yakıldı, koltuklar kırıldı, arabalara saldırıldı hatta yaralandı öldürüldü. Bu bir vahşet gösterisi idi.

Aklı başında insanlar maçlara gitmemeye başladılar, kadınlar ayaklarını çekti çocuklarına spor zevki aşılamak isteyen babaların kavgalı maçlarda ne kötü durumlara düştüklerini televizyonlar da korku ile seyrettik..

Bütün bunların baş sorumlusu Kulüp yöneticileri idi..

Kendi devrelerinde büyük başkan dedirtmek için, taraftarlarına hava vermek için dengesiz konuştular, amigolar yetiştirdiler, bunlara para, menfaatler temin ettiler, bunları spor mafyası olarak kullandılar, kendileri localarında purolarını tüttürürken, afyonlaşmış taraftarlar biri birine girdi..

Bunların çoğu eğitimsiz, hayatında kitap okumamış insanlardı..

Okusalardı belki biraz daha incelikli, hoşgörülü ve saygılı, sevgi dolu olabilirlerdi.. Hayvan sürüsü gibi değil insan gibi gelir tribünlerde otururlardı.

Ne var ki saldırganların önemli kısmı, daha çok taşrada yaşayıp, gelişmemiş küçük burjuvalar da görülen ilkel, görgüsüz, kaypak, aşağılık duygusu ile alınan türden kentleşmemiş kişilerin özelliğini taşıyordu..

Sınıf atlama duygusu ve arzusu onları sürekli nefret kusan kişilere dönüştürüyor..

Anlamayan, anlamak içinde çaba harcamayan, dinlemeyen, düşünmeyen düşünmek içinde çaba harcamayan insanlar..

İşte bu insanları kulüp yöneticileri kullandı ve kullanıyor..

Kendi vahşi zevkleri, büyüklük megalomanlıkları ve paraları ile bu zavallı grubu saldırmaya ve spor da terör estirmeye yönelttiri yor...

Beyler sizin ne olduğunuzu bizler biliyoruz...

Üç kuruş paranız var diye kendinizi bir şey zannedip, büyük adam sınıfına sokmayın. Gülünç oluyorsunuz..

Spora da, bu insanlara da, asıl Türkiye'ye yazık oluyor...

Körfez
GÜNLÜK SİYASİ GAZETE

Kapalı salonda çevre düzenlemesi başladı

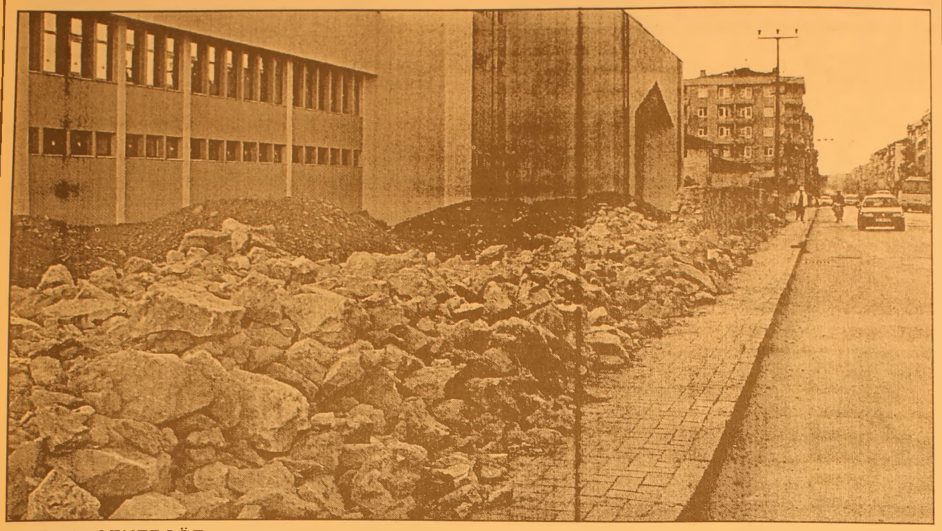

Seyfettin ŞEKERSÖZ

Önümüzdeki yılın başlarında bitirilmesi planlanan Kapalı Spor Salonu'nda çalışmalar sürüyor. Salon etrafında yapılacak çevre düzenlemesi için Orhangazi Caddesi'ne bakan kısımdaki duvarlar yıkılmaya başlandı. Daha önce 2006 yılı Nisan ayında bitirilmesi düşünülen ancak çatı sorunu nedeniyle ağır giden çalışmalarda sona gelinmek üzere. Kapalı salonun dış cephesindeki çalışmaların tamamlandığı gözlenirken salon tribünleri ile koltukların da yakın zamanda gelmesi bekleniyor. Salonda havalandırma ve ışıklandırma çalışmalarının da bittiği bildirilirken çevre düzenlemesiyle birlikte yıllardır özlemle beklenen Kapalı Spor Salonu'nun en geç Mart ayında teslim edileceği öğrenildi.

Erzurumlular Derneği'nden iftar yemeği

Seyfettin ŞEKERSÖZ

Gemlik Erzurumlular Kültür ve Yaşatma Derneği Pempe Köşk Düğün Salonunda iftar yemeği verdi. Erzurumlu vatandaşların yanı sıra bir çok davetlinin de katıldığı iftar yemeğine, Belediye Başkanı Mehmet Turgut'ta katıldı. Yaklaşık 500 kişinin katıldığı iftar yemeğine katılan üyeler ile davetlilere teşekkür eden dernek başkanı Kadir Özaydın, her yıl geleneksel olarak verdikleri iftar yemeklerine önümüzdeki yıllarda da devam edeceklerini belirterek dernek olarak ilçe kültürüne katkıda bulunmak için çaba gösterdiklerinin altını çizdi.

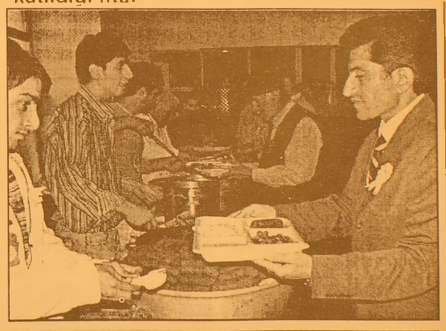

BAY MUSTAFA ÖZALP EMLAK'TAN

Her Çeşit Emlak Alım, Satım ve Kiralama Hizmetleri

Daire, Zeytinlik, Villa, Dükkan, Arsa, Arazi

TAPU TAKİP İŞLERİ YAPILIR

ACİL SATILIK ve KİRALIKLARINIZ İÇİN BİZİ ARAYINIZ

120 m2 3 + 1 SATILIK LÜX DAİRE

Kayhan Mahallesi'nde denizi gören 3 oda 65 m² SATILIK DAİRE

Manastır Dilek Sitesi'nde SATILIK LÜX DAİRE Denizi gören, 3+1, 140 m²

Balıkpazarı'nda 115 m2 2+1 Satılık Daire

3 Ayrı Daireli Müstakil Ev (Bahçe İçinde)Yeni Devlet Hastanesi Altı

Eski Pazar Cad. 100 m2 Dükkan, Serçe Sokak 54 m2 2 dükkan

Balıkpazarı Eski sahil Mektep Sokak No:2 D:4 Sadık Fatma Apt. 3+1- 110 m2 asansörlü -kombili satılık daire

Bağ-Kur Sanayi Sitesinde 185 m2 çekme katlı, içindeki yeni atarı makineleriyle satılık dükkan. Önünde 115 m2 Bahçeli

K.Kumla'da Ayazma Mevkii 6 Dönüm Zeytinlik

Yalova'da Termal Barajı'nın altında 408 m2 arsa - Çınarcık, Yalova 448.54 m2 arsa
Termal Barajı'nda 407.77 m2 arsa
Termal Girişinde 433.02 m2
Termal yolu Gülerce Villalarının altı 9880 m2 arsa
Umurbey'de 12 dönüm arazi ve Azot kavşağına 400 m2 uzaklıkta

Trafik, Kasko Dask, Acıbadem Sağlık ve Her Türlü Sigorta İşlemleri ve Doğalgaz Poliçesi Yapılır.

ŞEKER SİGORTA

Macide ÖZALP

Tel : 513 24 74 Fax: 514 10 21

Depolar gidecek estetik gelecek

Orhangazi ilçe merkezinde kalan Zeytin Tarım Satış Kooperatifi'ne ait depoların kaldırılarak şehrin estetik açıdan güzelleştirilmesi amaçlanıyor. Orhangazi Zeytin Tarım Satış Kooperatifi'ne ait zeytin salamura depoları kaldırılıyor. Belediye Başkanı Yusuf Korkusuz, ilçede şehir estetiğine hiç de uygun olmayan zeytin depolarının karşılıklı görüşmeler sonucunda kaldırılması için büyük bir yol katedildiğini söyledi.
Bursa Vali Yardımcısı Nihat Arslan ile zeytin depolarının yapılacağı yeri inceleyen Korkusuz, proje ile ilgili çalışmaların başlatıldığının sinyalini verdi. Korkusuz, zeytin depoları için İznik yolundaki su pompalarının bulunduğu yerde belediyeye ait araziyi gösterdi. Korkusuz, "Zeytin Kooperatifi eski başkanı Süleyman Coşkun ile yaptığımız görüşmeler son derece olumlu geçti.

GERÇEK OTO LASTİK LAZOĞLU

Hüseyin TAŞKIRAN

HER TÜRLÜ LASTİK TAMİRİ YAPILIR.

2. El ve Yeni Lastik Alım Satımı
2. El Jant Alım Satımı

24 SAAT HİZMETE AÇIKTIR

Dr. Ziya Kaya Mh. Bayrak Sk. No:3 Demirci Apt. Gemlik / BURSA

GSM: 0.535 736 43 78

Sağlık Meslek Lisesi sorunlarla boğuşuyor

Bursa Sağlık Meslek Lisesi'nin yıllardır süren bina sıkıntısı bir türlü çözülemedi. İl Sağlık Müdürlüğü Tamirhanesi ve 112 Acil Servis Müdürlüğü ile aynı binayı paylaşan öğrenciler, yetkililerin seslerine kulak vermesini istiyor.

Bursa Sağlık Meslek Lisesi'nde sorunlar bitmek bilmiyor. Öğrenci velileri, fiziki mekan yetersizliği nedeniyle çocuklarının teneffüsleri geçirebilecekleri, spor yapabilecekleri, hatta teknik derslerini öğrenebilecekleri yer olmadığından yakındı.

Bursa Sağlık Meslek Lisesi Okul Aile Birliği Başkanı Yusuf Öz, İl Milli Eğitim Müdürlüğü, İl Sağlık Müdürlüğü yetkililerini sert bir dille eleştirdi.

Öz, öğrencilerin 2001'den bu yana Devlet Malzeme Ofisi yanındaki 4 katlı binanın 3. ve 4. katında eğitim görmeye çalıştığına vurgu yaparak, "Lise binasının birinci katı 112 Acil Servis Müdürlüğü, 2. katı ise tamirhane olarak kullanılıyor. Öğrencilerimiz bu şartlar altında eğitim görmeye çalışıyor. Yetkilileri defalarca uyarmamıza ve yer tahsisi istememize rağmen bir girişimde bulunulmadı" diye konuştu.

Öz, 35 öğretmenin 216 öğrenciye eğitim verdiğini ancak, okulun fiziki şartlarının uygun olması halinde yaklaşık bin 500 öğrencinin eğitim görebileceğine dikkati çekti. Tam gün eğitim gören öğrencilerin fiziki mekan yetersizliği ve çevredeki olumsuz faktörler nedeniyle bahçeye dahi çıkamadığını belirten Öz, "Öğrencilerin temiz hava alabilecekleri ne bir bahçesi var, ne de bir kantini. Okul bahçesinde Sağlık Müdürlüğü araçlarını tamir eden tamirhaneye ait köpekler bahçede dolaşırken, öğrencilerimiz böyle bir ortamda ders yapmaya çalışıyor. Türkiye'nin 4. büyük kenti olan Bursa'ya böyle bir okul yakışmıyor" dedi.

Velilerden Sıtkı Öcal, laboratuvar teknisyeni, acil tıp teknisyeni ve ebe yetiştiren bir okulda laboratuvar olmadığını, velilerin bu konuyu sık sık İl Milli Eğitim ve İl Sağlık Müdürlüğü yetkililerine dile getirdiklerini ifade etti. Öcal, "Bursa gibi bir kente böyle bir okul hiç yakışmıyor. Teknik ve fiziki yetersizlikler içinde eğitim görmeye çalışan öğrencilerimiz, mesleki hayatlarına başladıklarında eksiklik hissedecekler. Bu konuda yetkilileri göreve çağırıyor ve yeni bir okul yaptırılması gerektiğini bir defa daha vurgulamak istiyoruz" dedi.

Öğrenciler de, bina sorununun yanısıra bilgisayar laboratuvarında sadece üç bilgisiyarla ders görmekten, teknik ve uygulamalı sağlık derslerini yapabilecekleri laboratuvar olmamasından dolayı yaşadıkları sıkıntıyı dile getirdiler.

Hayvanları Koruma Günü kutlandı

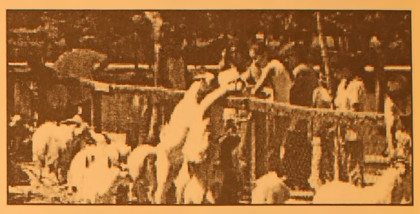

Dünya Hayvanları Koruma Günü nedeniyle Bursa Büyükşehir Belediyesi Hayvanat Bahçesi farklı bir etkinliğe imza attı. Botanik Park'taki Bursa Hayvanat Bahçesi'nde düzenlenen etkinliklerde minik öğrenciler önce hayvanları elleriyle besledi, sonra da hayvanat bahçesinde gördükleri hayvanları resimlere döktüler. Hayvanları koruma ve besleme konularında Hayvanat Bahçesi yetkililerinden bilgi alan öğrenciler, hazırladıkları pankartları açarak büyüklere mesaj gönderdiler. Böylesine anlamlı bir gün için "Hayvanları sevmeyen insanları da sevmez", "Kuşlar doğanın orkestrasıdır", Hayvanlar uysal dostlarımız" ve "sevgi hayvanda karşılıksız kalmaz" gibi yazılar yazan çocuklar, hayvanların her ne koşulda olursa olsun korunmasını istediler. Fatih, Yusuf Köstem, Şahin Yılmaz ve Sabiha Köstem İlköğretim okulları öğrencilerinin katıldığı etkinlikler renkli görüntülere sahne olurken, etkinlikte Bursa Büyük şehir Belediyesi Bando Takımı da mini bir konser verdi.

BAŞSAĞLIĞI

Partimizin Yönetim Kurulu üyesi
Değerli arkadaşımız,

İsmail AKTAN'ın

vefatı nedeniyle üzüntümüz sonsuzdur.
Merhuma Tanrı'dan rahmet,
Kederli Aktan Ailesi ve yakınlarına başsağlığı dileriz.

DOĞRU YOL PARTİSİ
GEMLİK İLÇE BAŞKANLIĞI

Mudanya'da Müşerref Akay rüzgarı

Bursa Büyükşehir Belediyesi'nin düzenlediği Temaşa-i Ramazan etkinliklerinde Müşerref Akay rüzgarı esti. Bursa Büyükşehir Belediyesi, herkesime ve herkese hitap etmesi amacıyla her akşam farklı bir mekan ve farklı organizasyonlarla Bursalılara Ramazan ayının coşkusunu nostaljik bir atmosferde yaşatıyor.

Kent merkezinin yanı sıra Büyükşehir Belediyesi'ne yeni bağlanan ilçelerdeki vatandaşlarında izleyebilmeleri amacıyla Kestel'den sonra Mudanya'da sahnelenen Temaşa-i Ramazan etkinliklerinde ilk olarak uzun bacaklı, jonklör, palyaço, sihirbaz ve ateş yutan adamın gösterileri 7'den 70'e büyük beğeniyle izlendi. Zaman zaman çocuk izleyicilerinde katıldığı gösteriler, görenleri hayretler içinde bıraktı.

Mudanyalılar Temaşa-i Ramazanla 'Müşerref' oldu

Ramazan eğlencesi gösterilerinin ardından sahneye çıkan Türk Sanat Müziği'nin güçlü sesi Müşerref Akay, birbirinden hoş şarkılarıyla hayranlarına unutulmaz bir gece yaşattı. Yıllarca çizgisinden ve sanatından taviz vermeyen yılların eskitemediği sanatçılardan Müşerref Akay, ayrılık şarkılarıyla izleyenleri duygulandırırken, coşkulu mısraları seslendirirken alanı dolduran binlerce Mudanyalıya çiftetelli oynattı. Hızını alamayan genç kızlar ise sahneye çıkarak, ünlü sanatçının şarkıları eşliğinde dans etti.

Yoğun istek üzerine sahneden inip, alanı dolduran vatandaşlarla birlikte şarkı söyleyen ünlü sanatçıyı hayranları gül yağmuruna tuttu. Müşerref Akay, Atatürk'ün ve Cumhuriyet'in övgü dolu mısralarla dile getirildiği konserini kapattığı Türkiye'm şarkısını söylerken kendinden geçti.

Yalın'dan Akay'a çini tabak

Büyükşehir Belediyesi Genel Sekreter Yardımcısı Sabri Yalın, konser sonrasında Müşerref Akay'a günün anısına çini tabak hediye etti. Akay, Yalın'ın *"Bazı sanatçılar vardır, gelip geçerler, bazıları vardır gönüllerden taht kurarlar. Ama Müşerref Akay, taht değil, yıllardır gönüllerimizi titreten bir sanatçı"* şeklindeki övgü dolu sözleri karşısında duygulandığını söyledi.

TÜRKİYE'NİN EN KALİTELİ ve EKONOMİK DAVETİYELERİ EN UYGUN FİYATLARLA ...

Renkli, siyah beyaz her türlü baskı işleri
Fatura & İrsaliye & El İlanı & Broşür & Kartvizit
Kaşe & Cilt & Kitap & Dergi & Katalog basımı
Özel Takvim Çalışmaları - Eşantiyon Çeşitleri

34 YILLIK TECRÜBEMİZ İLE HİZMETİNİZDEYİZ

Körfez Ofset
MATBAACILIK - YAYINCILIK - REKLAMCILIK

İstiklal Cad. Bora Sok. Akbank Aralığı
Stüdyo Prestij yanı No : 3/B GEMLİK
Tel : (0.224) 513 96 83 Fax : (0.224) 513 35 95

Sevkiyat bugün başlıyor

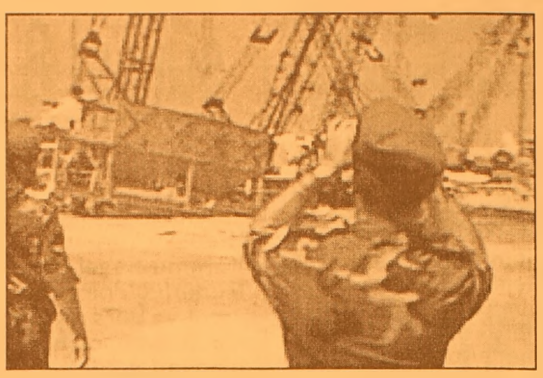

Birleşmiş Milletler Barış Gücü kapsamında Lübnan'a gönderilecek Türk askerinin sevkıyatına bugün başlanıyor. Deniz Kuvvetleri Komutanlığı, TCG GAZİANTEp f-490 firkateyninin helikopter konuşlu olarak yarın Aksaz Deniz Üs Komutanlığı'ndan Lübnan'a doğru hareket edeceğini bildirdi. Deniz Kuvvetleri Komutanlığı'ndan yapılan açıklamaya göre, Birleşmiş Milletler Güvenlik Konseyi'nin 11 Ağustos 2006 tarihli 1701 sayılı kararına istinaden Türkiye Cumhuriyeti tarafından görevlendirilen TCG GAZİANTEP (F-490) firkateyni helikopter konuşlu olarak 6 Ekim 2006 Cuma günü saat 10.00'da Aksaz Deniz Üs Komutanlığı'nın bulunduğu Marmaris'ten harekete geçerek UNIFIL Deniz Görev Kuvvetinde görev yapmak üzere Türkiye'den ayrılacak. Açıklamada ayrıca, Türk Deniz Kuvvetleri'nin bahse konu görev kuvvetinde TCG GAZİANTEP (F-490) firkateyninin yanı sıra müteakip dönemlerde BURAK sınıfı iki Korvet ile görev alacağını ve TCG SERDAR (L-402) ve TCG İSKENDERUN (A-1600) gemileri ile de nakliye görevi icra edeceği belirtildi.

Türkiye'nin, Birleşmiş Milletler Barış Gücü emrinde görev yapmak üzere Lübnan'a asker gönderilmesine ilişkin hükümet tezkeresi, TBMM'de 5 Eylül 2006 tarihinde kabul edilmişti

Yalova'da sahte boşanma şebekesi yakalandı

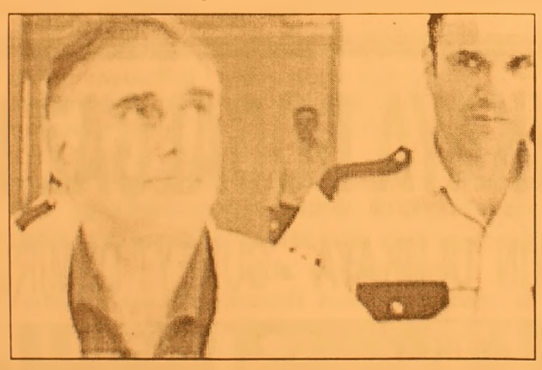

Yalova'da geçtiğimiz aylarda ortaya çökertilen, aralarında Emniyet Müdürlüğü Pasaport Şubesi Müdürü Komiseri Haydar Gümüşkaya ve Merkez İlçe Nüfus Müdürü Ziver Zikri Demirel ile 2 kamu çalışanın da bulunduğu suç şebekesinin, 30 kişi hakkında sahte boşanma kararı düzenlediği ortaya çıktı. Yalova'da Temmuz ayı içerisinde düzenlenen bir operasyonla çökertilen sahte pasaport şebekesi ile ilgili sorgulamayı derinleştiren Yalova Cumhuriyet Başsavcılığı, ilginç bir sonuca daha ulaştı. Pasaport şebekesinin yabancı uyruklu kadınları sahte evraklarla Türk erkekler ile evli göstermekle kalmayarak, 30 kişi hakkında Yalova Aile Mahkemesi'nden alınmış gibi gösterilerek sahte boşanma kararı düzenlediği ortaya çıktı. Şebekenin bir avukatın ismini kullanarak sahte boşanma kararları aldığının tespiti üzerine savcılık, halen Yalova Ağır Ceza Mahkemesi'nde sürmekte olan davayla bağlantılı olarak ek bir dava daha açmaya hazırlanıyor.

Mali tatil geliyor

TBMM Plan Bütçe Komisyonu'nda kabul edilen ve önümüzdeki günlerde Meclis Genel Kurulu'nda yasalaştırılması beklenen kanun teklifiyle mali tatil geliyor. Yasa teklifine göre, 1-20 Temmuz tarihleri arası "mali tatil" olacak. Mali tatil süresince kanuni sürelerinde verilmesi gereken beyanname, vadesi mali tatile rastlayan vergi, resim ve harçlarla vergi ceza ve gecikme zamları, vergi ve cezalara karşı uzlaşma talep etme veya cezada indirim hükümlerinden yararlanma amacıyla yapılacak başvuru ve bilgi verilmesine ilişkin süreler, tatilin bittiği günden itibaren 7 gün içinde ödenecek. Ayrıca, belirli süreler de yapılması gereken muhasebe kayıt ve bildirim süreleriyle vergi işlemlerine ilişkin dava açma süreleri de mali tatil süresince işlemeyecek. Teklif, mali tatil süresince inceleme amacıyla defter ve belgelerin ibrazının talep edilmemesini ve mükellefler hakkında inceleme yapılmamasını, mali tatil süresi içinde gerçekleşen tebligat işlemlerinde sürenin, mali tatilin son gününden itibaren işlemeye başlamasını içeriyor. Gümrük idareleri, il özel idareleri ve belediyeler tarafından tahsil edilen vergi, resim ve harçlarla ilgili olarak mali tatil uygulanmamasını öngören teklifle, beyana dayanan ve beyanname verme süresi mali tatil nedeniyle uzamış olan vergilerde ödeme süresi, uzayan beyanname verme süresinin son gününden itibaren 3. günün mesai saatine kadar uzamış sayılacak. Mali tatil ilan edilen döneme rastlayan beyan, bildirim ve ödemelerin süresi, mali tatilin bitiminden 7 gün sonraya uzatılabilecek. Teklif, Maliye Bakanına, 20 günü geçmemek üzere mali tatille ilgili değişiklik yapma yetkisi de tanıyor.

Serbest Kürsü

Erdem AKYÜREK
CHP Gemlik İlçe Başkanı

Bahriye Üçok'u Anarken....

En ilerici adım ve atılımları, "Yüce değerleri" koruma adına engelleyerek yaratılabilecek çağdaş bir ülkeyi kör topal bir duruma düşürmüş olmak, bizim en büyük eksiğimiz olmuştur. Bu eksiklikleri zamanında gören, olarak karşı eleştirel bakış geliştiren, bu bakışlarını en anlaşılır, en yalın ve en ilkeli biçimde savunan insanlarımız da yok değildir....

İşte bu yiğit insanlardan biri olan Bahriye Üçok, uğursuz eller tarafından bir 6 Ekim'de aramızdan koparılmıştır. Ne yazık ki gidenlerin arkasından söylediğimiz 'aydınlık nutukları' dışında fazla da bir şey yapılamamıştır....

Bahriye Üçok'u bir hazan mevsiminde bağnazlığın kör baskısına kurban vermiş, hazanın hüznünü matemimizle sarmalayıp 'yaşatacağız' inancıyla gömmüştük. Onu toprağa verirken, bir bakıma onu toprağa götüren söylemlerini de, eylemlerini de gömmüş oluyorduk. Hangimiz onun, bugün bile güncel olan konuları cesur bir şekilde dile getiren ve savunan ilkeli mücadelesinden haberdarız? O Üçok ki, kadın hakları için, Mustafa Kemal'in aydınlık Türkiyesi için, çağdaş bir eğitim ortamı için ve en önemlisi de siyasallaşmış din anlayışından arınmış İslam anlayışının geçerli olması için çırpınıp durmuştur.

'Kadın hakları ile ilgili Arap yarımadasındaki devrim Hz. Muhammed'in buyruğuyla olmuştur. Onu Batı'daki örneklerini büyük farkla aşarak geliştiren siyasi liderse Mustafa Kemal'dir." diyen odur. "Hacda ibadet adına kurban kesip sonra o kurbanları Suudi dozerleriyle karıştırarak israf ediyorlar. Oysa o kurbanlar, ülkemizde kesilerek ihtiyaçlar oranında dağıtılırsa İslam açısından daha doğrudur" diyen de. Atatürk'ün büstlerine saldıranlara karşı cansiperane duran da, üniversitede bilimsel düşünceyi askıya alacak fikirlere karşı çıkan da odur.

"Dinsel bir baskı, gün geçtikçe ağırlığını arttırmakta ve gerçek bilinçli Müslümanlarla fanatikleşmiş yurttaşlar arasındaki anlaşmazlıklar yüzünden bağlar gevşemeye, hatta kopmaya başlamıştır" diyen de...

CHP ilçe örgütü olarak

Ugurladığımız her değerimizi hoşgeldin sıcaklığıyla hem evlerimizde hem de bilinçlerimizde ağırlamak dileğiyle....

BURSA HAKİMİYET VE KENT GAZETELERİNE İLAN ve REKLAM ALINIR

KÖRFEZ REKLAM

İstiklal Caddesi Bora Sokak No : 3/B GEMLİK
(Akbank aralığı Stüdyo Prestij yanı
Tel : (0.224) 513 96 83 Fax : 513 35 95

Körfez

ABONE OLDUNUZ MU?
ABONE OLUN
OKUYUN OKUTUN

Öğrencilere yurt dışında eğitim şansı

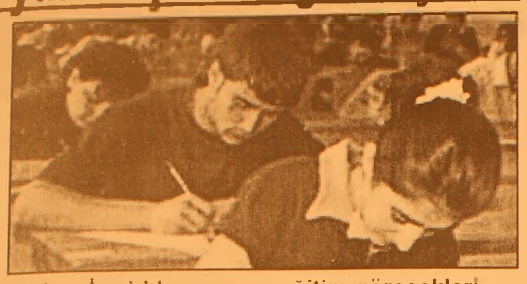

"Kültürlerarası değişim" amacıyla lise öğrencilerine çeşitli ülkelerde bir eğitim-öğretim yılı süresince okuma imkanı sağlayan AFS sınavlarına başvurular 13 Ekimde tamamlanacak. 2007-2008 eğitim-öğretim yılında gönderilecek öğrencileri belirlemek amacıyla bu yıl yapılacak AFS'ye başvurmak için Türkiye Cumhuriyeti vatandaşı ve lise öğrencisi (16-18 yaş arası) olmak gerekiyor. Ayrıca "sağlık durumu elverişli olma ve Türkiye'yi yabancı bir ülkede temsil edecek nitelikleri taşıma" koşulları da aranıyor. Sınava, denklik işlemlerinin yapılamamasından dolayı meslek liseleri öğrencileri başvuramayacaklar. Öğrenciler başvurularını okul müdürlükleri aracılığıyla gerçekleştirecek. Bireysel başvurular kabul edilmeyecek. AFS'nin yazılı sınavı 4 Kasım 2006'da, mülakat sınavı da 9-10 Aralık 2006'da Adana, Ankara, Bursa, İstanbul ve İzmir'de gerçekleştirilecek. Her iki sınavdan da geçen öğrenciler, yurt dışına gitmek için "aday" durumuna gelecek. Öğrenciler, gitmek istedikleri ülkelerden "kabul mektubu" gelmesi halinde de ilgili ülkede lise eğitimine başlayabilecek.

32 ÜLKE SEÇENEĞİ

AFS (American Field Service) programları, lise öğrencilerine kültürel değişim fırsatı sağlamak amacıyla yürütülüyor. Türkiye'de, Türk Kültür Vakfı aracılığıyla uygulanan program, lise öğrencilerine farklı bir ülkede 1 yıla kadar eğitim görme imkanı sağlıyor. Öğrenciler, bu süre içinde, gönüllü aileler tarafından misafir ediliyor. Öğrenciler, eğitim görecekleri ülkelere okulların açılmasından önce giderek yıl boyunca kendilerine yardımcı olacak yerel AFS görevlileri, okul yöneticileri ve öğretmenleriyle tanışıyor. AFS kapsamında, Türk öğrenciler için ABD, Almanya, Arjantin, Avusturya, Avustralya, Belçika (Flaman), Belçika Valon, Bolivya, Brezilya, Kanada, Çin, Çek Cumhuriyeti, Danimarka, Dominik Cumhuriyeti, İngiltere, İspanya, İtalya, Finlandiya, Fransa, Hong Kong, Honduras, Macaristan, Malezya, Meksika, Norveç, Panama, Paraguay, Portekiz, Rusya, Tayland, Venezuella ve Yeni Zelanda seçenekleri bulunuyor.

Yurt, kredi ve burs için başvuru süresi 8 Ekim'e kadar uzatıldı

Yurt, kredi ve burs için ek süre Yüksek Öğrenim Kredi ve Yurtlar Kurumu Genel Müdürlüğü'ne yurt, kredi ve burs almak için daha önce belirtilen tarihlerde başvuruda bulunamayanlara 8 Ekime kadar ek süre tanındı.

Kurumdan yapılan yazılı açıklamada, ön kayıt ve özel yetenek sınavıyla ilk kez yükseköğretim programına giren, master-doktora, 2006-2007 öğretim yılında ÖSYM'den ve ara sınıflardan müracaat edemeyen öğrenciler ile yurtdışında çalışanların çocuklarından değişik nedenlerle yurt, kredi ve burs müracaatlarında bulunamayanların, 8 Ekime kadar kurumun www.kyk.gov.tr adresli internet sitesinden başvuruda bulunabilecekleri belirtildi.

Açıklamada, gerek ÖSYM'den, gerekse ara sınıftan daha önce yurt başvurusunda bulunan öğrencilerin başvurularının dikkate alınmayacağı kaydedildi.

KAYIP

Batman Kozluk Nüfus müdürlüğünden aldığım nüfus cüzdanımı kaybettim.
Hükümsüzdür.
MUZAFFER TEZEN

Vaillant
GEMLİK ANA BAYİİ

ULUKAYA DOĞALGAZ ISI SAN.
HÜSEYİN ULUKAYA - CÜNEYT DEMİRLİ ORTAKLIĞI

- DOĞALGAZ
- KOMBİ
- KAT KALORİFERİ
- MERKEZİ ISITMA
- RADYATÖR
- SPLİT KLİMALAR
- DOĞALGAZ SOBASI
- TESİSAT ve PROJE

Merkez: Kayhan Mh. 2 Nolu Cad. 9/A
Tel & Fax: (0.224) 513 88 26
Şube: Balıkpazarı Mah. Alemdar Cad. No:4
Tel: (0.224) 513 49 93
e-mail : c_demirli@yahoo.com
www.ulukaya.ticaret-ltd.com

IMF heyeti 9 Ekim'de Türkiye'de

Uluslararası Para Fonu'ndan (IMF) bir heyet, Stand-by düzenlemesine ilişkin değerlendirme çalışmalarına 9 Ekim Pazartesi günü İstanbul'da başlayacak Hazine Müsteşarlığı'ndan yapılan yazılı açıklamaya göre, 9 Ekim'de İstanbul'da özel sektörle görüşmelere başlayacak olan IMF heyeti, temaslarına 11 Ekim 2006 tarihinden itibaren Ankara'da resmi kurum ve kuruluş yetkilileriyle devam edecek. Değerlendirme çalışmalarının 20 Ekim 2006 tarihinde tamamlanması planlanıyor. Heyetin yürüteceği çalışmalarda; son makro ekonomik durum ve beklentilerle yapısal reformlar konusundaki gelişmeler ele alınacak.

Enerji fiyatlarında artış uyarısı

Devlet Bakanı ve Başmüzakereci Ali Babacan, enerji fiyatlarındaki artışın, Cari İşlemler Açığına etkisinin çok büyük olduğunu söyledi.

Babacan, yaptığı konuşmada, Cari Açık üzerindeki en önemli etkinin "enerji fiyatları" olduğunu vurguladı. Babacan, "enerji fiyatları 2002 yılından bu yana hiç değişmeseydi, geçen yılki cari açığın Gayri Safi Milli Hasıla'ya (GSMH)'ye oranı yüzde 3,9 olacaktı, bu yılki Cari Açığı ise yüzde 4 olarak kapatacaktık" dedi. Türkiye'nin dış ticaret hacminin de arttığına dikkati

çeken Babacan, "2002'de 36 milyar dolar olan ihracatımız, bu yıl 80 milyar doları geçecek, Türk Lirası'nın son 3-4 yıl içinde değerlenmesine rağmen ihracat artıyor. İhracat, Türk Lirası'nın değer kaybettiği zamanlarda dahi bu kadar artma mıştır" dedi. Babacan, enerji faturasının Cari Açık üzerindeki etkisine değinirken, "Türkiye enerji ithal eden bir ülke, petrol, petrol ürünleri, doğal gaz ve kömürden oluşan enerji ithalatımız bu yıl 28-29 milyar dolar düzeyinde olacak.Türkiye, enerji ithalatına dünyada en çok bağlı ülkelerden birisi durumunda. Enerji fiyatlarının düşmeyi bırakın bu seviyelerde durması bile, hem Cari İşlemler Açığına hem de enflasyona olumlu etkide bulunur. Enerji ithal eden bir ülke olarak, son dört yıldır, enerji fiyatlarındaki artıştan çok olumsuz etkileniyoruz"dedi. Babacan, enerji fiyatlarındaki artışın geçen yılki maliyetinin 9 milyar dolar olduğunu, bu yılki maliyetinin de 13,5 milyar dolar olmasının beklendiğini kaydetti.

Siz de geleceğimize bugünden el koyun
Çünkü toprak yoksa geleceğimiz yok...
EL KOYUN
Avea, Telsim ve Turkcell hattınızdan 3464'e mesaj atın.
EL KOYUN www.elkoyun.com TEMA www.tema.org.tr

SATILIK VİLLA
Cumhuriyet Mahallesi'nde
Sahibinden Satılık
Lüks Tripleks Villa
GSM : (0.535) 886 47 74

SAHİBİNDEN SATILIK OTOMOBİLLER
2004 MODEL
CITROEN BERLİNGO COMFORT 25.000 KM
ÖZEL KULLANILMIŞ
2000 MODEL TOYOTA COROLLA
96.000 KM. BAKIMLI TEMİZ
GSM : (0.535) 394 58 24

TURAN TRAFİK
ADNAN TURAN
Her türlü araç devir
Yeni kayıt, Plaka,
Ruhsat, Fenni muayene
Sigorta işlemleri yapılır.
Adres: Gürle İş Merkezi
Kat: 1 No: 66 - GEMLİK
Tel : (0.224) 514 62 02
GSM: (0.537) 933 25 26

GEMLİK Körfez GÜNLÜK SİYASİ GAZETE
ABONE OLDUNUZ MU?
ABONE OLUN
OKUYUN OKUTUN

Düşünsel Boyut

Yelda BAYKIZ
e-mail: yeldabykz@hotmail.com

Gemlik Yardım Sevenler Derneği Daha Çok İlgi Bekliyor

Gemlik'te sivil toplum kuruluşları kendi yağları ile kavrulmaya devam ediyor. Örnek vermek gerekirse, geçtiğimiz Salı günü, Gemlik Yardım Sevenler Derneği'ne Sayın Nimet Ataoğuz (namı diğer Doktor Teyze) ile röportaj yapmaya gittiğimde, ilk dikkatimi çeken şey kapıda bir tabelalarının bile olmamasıydı.

İçeri girdiğimde, kendi çabalarıyla bir büro kurmuş olan gönüllü kişiler, insanlara biraz daha fazla yardım yapabilmek için karşılık beklemeden canla başla çalışıyorlar. Bu beni gerçekten çok etkiledi. Ancak şu bir gerçek ki, büro derme çatma bir görünümde. Buraya büro malzemeleri yardımı olması gerekir. Faks, bilgisayar, masa, koltuk , sandalye vb. Böylece dernek daha rahat ve olumlu işler üretebilsin. Çünkü aktif üyeler kişilere buradan ulaşıyorlar. Kaldı ki, iletişim içinde Nuh Nebi'den kalma bir telefon kullanıyorlar. Her ne kadar belirli kişilerden destek görseler de, bu yardım yetersiz kalıyor. Dernek üyeleri Gemlikli iş adamları ya da yeterli bir bütçeye sahip kişilerden daha fazla katkı sağlamasını istiyorlar. Ben buradan, duyarlı Gemlikliler'e seslenmek istiyorum. İhtiyaç sahipleri insanlara düzenli ve güvenilir bir yoldan yardım yapılmak isteniyorsa, Gemlik Yardım Sevenler Derneği'ne başvurabilirsiniz.

Okur Mektubu

Sevgili okuyucularım geçen haftaki alt yapı yazıma istinaden, Amerika Birleşik Devletleri'nin New Jersey eyaletinde yaşayan ancak, ilçemiz ile ilgili her konuya, bir Gemlikli olarak ilgi duyan Sayın İbrahim Yumru'nun önerisini sizlere sunmak istiyorum.

"Ben Amerika'da yaşıyorum, malum okyanustan her daim kasırgalar oluşuyor ve aşırı yağışlardan dolayı devamlı bu tür su baskınları oluyor.

Yerel yöneticiler bunun çaresini bulmuşlar.

Size bir tanesini kısaca yazayım. Böylece sizde yazılarınızdan birinde başkana iletme fırsatı bulursunuz. Gemlik'i ele alalım. Eğer Gemlik, Amerika'nın bir kasabası olsa, deniz seviyesinin altında ilk olarak her yağmurda, su basan bölgeleri tespit ediyorlar ve bu bölgelere yerin altına büyük havuzlar yapıp yağmur kanallarını buna bağlıyorlar.

Bu havuzun içerisine, büyük dalgıç pompalar yerleştiriyorlar ve havuzun üzerini kapatıp yeşil çim ekiyorlar. Dışarıdan baktığınızda yeşil bir alan gibi gözüküyor.

Yani üzerinde oynayan çocuklar veya oradaki insanlara bir tehlike olasılığı ortadan kalkıyor. Yağmurlar başladığı zaman yağmur suları bu kuyuya gelmeye başlayınca, havuzun içerisindeki şamandıra otomatik olarak pompanın çalışmasını sağlıyor.

Tıpkı evinizdeki su tankı gibi. O bölge düşen her yağmur tanesi pompalar ve döşenen borular sayesinde bölgeyi bir daha su basmıyor.

Şimdi, bana diyebilirsiniz ki Gemlik'te böyle bir havuzu yapacak arazi yok, adamlar yolun altına bile bunu yapıyorlar. Biz neden yapamayalım?

Hem de tahmin edeceğiniz gibi pahalı bir şey de değil. Bir yüzme havuzunun iki katı gibi bir paraya bunlar yapılabiliyorlar.

Sürücülere Ramazan uyarısı

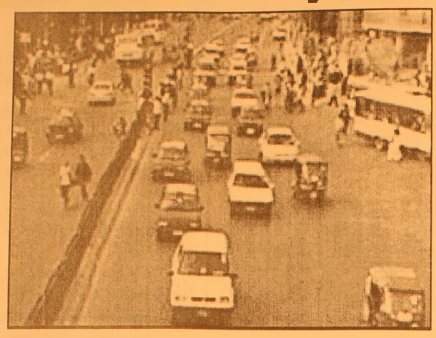

Konya Emniyet Müdürlüğü'nün yaptığı istatistiki çalışmalara göre Ramazan ayında kent merkezinde meydana gelen kazaların yüzde 46'sını arkadan çarpmalar oluşturuyor ve kazalar en fazla 16.00 ile 18.00 saatleri arasında oluyor. Konya Emniyet Müdürlüğü, Ramazan ayında sürücülerin uyarılması ve buna paralel meydana gelen kazaların en aza indirilmesi amacıyla 2004 ve 2005 yıllarına yönelik kaza istatistiklerini çıkardı. Araç sayısındaki artışın yol açtığı trafik yoğunluğu, takip mesafesinin korunmaması, yön değiştirme manevrasındaki yanlışlıklar. kavşaklarda geçiş önceliğine uymama ve kavşaklara gelirken hızı azaltmamak gibi etkenler yüzünden 2005 yılı Ramazan ayında meydana gelen toplam kaza sayısı önceki yıla göre yüzde 17 oranında artarak 832'ye ulaştı. Aynı dönem içinde yaralanmalı kaza sayısı yüzde 5 oranındaki artışla 119'a, maddi hasarlı kaza sayısı ise yüzde 18 oranındaki artışla 711'e çıktı. Geçen yıl kazalarda 3 kişi öldü, 170 kişi yaralandı. Bu kazaların 177'sinin 16.00 ile 18.00 saatleri arasında olmasının en önemli nedenleri arasında sürücülerin oruç nedeniyle dikkat kaybının en yüksek seviyeye çıkması ve trafik yoğunluğunun artması gösterilıyor. Kazaların en fazla yaşandığı ikinci saat dilimi ise 150 kaza sayısıyla 14.00-16.00 arasında olurken, en kaza 64 ile 08.00-10.00 arasında meydana geldi. Konya'da, trafik akımının yoğun olduğu cadde ve bulvarlarda iftardan 2 saat önce hatalı parklara müdahale edilecek, çevre yolu kavşaklarında tedbirler alınacak. İftar saatine yakın zamanlarda tüm çekiciler hazır bulundurulacak ve gerek duyulması durumunda seri şekilde yararlanılacak. Semt pazarları ve seyyar satıcıların bulunduğu yerlere müdahale edilecek, gerektiğinde zabıta müdürlüklerinden destek alınacak. Trafik Denetleme Şube Müdürlüğü, trafik yoğunluğunun azaltılması amacıyla alternatif yolları gösteren 32 bin adet broşür dağıtacak. Ayrıca Konya Büyükşehir Belediyesi, yapılan çalışmalarla ilgili olarak Trafik Denetleme Şube Müdürlüğünden izin alacak ve çalışmaları saat 15.00'e kadar tamamlayacak.

'Gemlik Körfez' internette www.gemlikkorfezgazetesi.com

ÇİZİYORUM

Barış Güler'in kaleminden

7 YAŞ

Dünya hızla ısınıyor

Küresel ısınmanın etkisiyle Dünya hızla ısınıyor. En fazla sera gazı yayan 20 ülkenin temsilcileri, Meksika'nın Monhterrey kentinde biraraya geldi. Amaç, iklim değişikliği ile mücadele yollarını tartışmak. Sanayileşmiş ülkelerden oluşan G-8 grubuyla Çin, Hindistan, Brezilya ve gelişmekte olan ülkelerin çevre ve enerji bakanları Meksika'da buluştu. 20 ülke temsilcilerini bir araya getiren sebep ise küresel iklim değişikliği. Bakanlar, ekosistemi tehdit eden bu gidişe karşı alınacak yeni önlemleri belirlemeye çalışıyor. Bu çerçevede, zengin ülkelerin atmosfere bıraktığı zehirli gazları azaltacak ve diğer ülkelerin de çevreyle daha uyumlu şekilde kalkınmasını sağlayacak çözümler araştırıyor. Uzmanlara göre, yeni teknolojiler geliştirmeye gerek olmadan, mevcut önlemlerle iklim değişikliği, 10 ila 50 yıl süreyle yavaş latılabilir. Atmosfere en çok karbondioksit salan ülke olan Amerika Birleşik Devletleri, gaz salınımına sınırlama getiren Kyoto Sözleşmesi'ni imzalamıyor. Çin ve Hindistan'dan kaynaklanan gaz salınımının da arttığı haber veriliyor. Monterrey'de küresel ısınmayı geciktirici önlemler tartışılırken, bilim adamları Akdeniz'in diğer denizlerden daha hızlı ısındığına dikkati çekiyor. Akdeniz'in değişik bölgelerinde sürdürülen araştırmalar, su sıcaklığının son on yılda yarım derece arttığını ortaya koydu. Az gibi görünen bu artış bile, bir çok canlı türünün yok olmasına, bazılarının da değişime uğramasına yolaçıyor. Bazı tropikal bitki ve hayvanlar da Akdeniz'e göç ediyor

GÜNÜN MENÜSÜ

SEBZE BÖREĞİ

Malzemeler (2 kişilik)

1 küçük kabak - 1 küçük havuç - 1 dolmalık biber
2 adet taze soğan - 50 gr taze fasulye
6 çorba kaşığı un - 1 çay bardağı maden suyu
50 gr kıyma - Tuz, karabiber 2 çorba kaşığı margarin

Yapılışı

Taze fasulyeyi 7 dakika haşlayın. kabak, havuç, yeşil biber, haşlanmış fasulye ve taze soğanı 6 cm uzunluğunda ince ince doğrayın. Un ve madensuyu ile sulu bir hamur hazırlayın. hamurun içine çiğ kıymayı ufalayın. Tuz, karabiber ve sebzelerle karıştırın. Margarini tavada kızdırın. elde ettiğiniz karışımdan kaşık kaşık alarak tavaya koyun, hafifçe üstlerine bastırarak önce bir yüzlerini sonra diğer yüzlerini kızartın. Piştikçe kabaran sebze börekleri sıcak ya da soğuk servis yapın.

NESELİ TAVUK

Malzemeler (2 kişilik)

200 gr sotelik tavuk eti
2 çorba kaşığı un
100 gr taze kaşar
1 çay kaşığı kimyon
Tuz, kırmızıbiber
½ su bardağı süt
1 çorba kaşığı margarin

Yapılışı

Tavuk etlerini çok kuvvetli ateşte margarinle kavurun. Kimyon, kırmızıbiber, tuz ve un ekleyip kavurmaya devam edin. Üzerine süt döküp bir taşım kaynatın, tepsiye yayın. Üzerine kaşarpeyniri serpip 200 derece ısıtılmış fırında 10 dakika pişirin.

Havuç her derde deva

Her gün yenen havucun akciğer kanseri riskini yüzde 50 azalttığı, kansere karşı etkili olduğu gibi cildin kurumasını engellediği ve bağışıklık sistemini güçlendirdiği belirtildi. Harvard Üniversitesi'nde havuç üzerinde yapılan araştırmalarda, havucun birçok faydasının olduğu belirlendi. Havuçtaki Beta-Karotin'in, gözleri, yaşlılığın getirdiği görme zayıflığından koruduğu ve bağışıklık sistemini kuvvetlendirdiği belirlenen araştırmada, havucun kadınlarda kalp enfaktüsünü, felç tehlikesini yüzde 68 oranında azalttığı, günde yenilen iki havucun ise erkeklerde kandaki kolesterolü yüzde 10 oranında azalttığı görüldü. Havucun diğer yararları ise şöyle sıralandı:

"-Beta Karotin (kansere neden olan serbest radikalleri durduruyor ve bağışıklık sistemini güçlendiriyor) içeren havucun en büyük özelliklerinden biri de içerdiği bu maddenin cildin kurumasını engelleyen A vitaminine dönüşebilmesi.

- Her gün bir tane yendiğinde akciğer kanseri riskini yüzde 50 oranında azaltır.
- Kansere karşı etkili olduğu gibi cildin kurumasını engeller ve bağışıklık sistemini güçlendirir.
- Mide ve bağırsak kanamalarını önler, kansızlığı giderir, anne sütünü artırır.
- Yüz ve boyun kırışıklıklarını giderir, idrar ve bağırsak gazlarını söktürür, ülserdeki şikayetleri giderir."

Ses kısıklığını dikkate alın

Pek çok farklı sebebe bağlı olarak ortaya çıkan ses kısıklığı, uzun sürdüğü takdirde normal olarak algılanmaması gerekken bir problem. Bu durumda kısıklığın altında yatan sebeplerin mutlaka bir KBB uzmanı tarafından belirlenmesi gerekiyor Bir insanın normalde her zaman çıkardığı sesten daha farklı ses çıkarmasına genel olarak ses kısıklığı deniyor. Buna daha ince, daha kaba, çatallı, çabuk yorulan, sürekli kısılabilen, bazı enfeksiyonlarda hatta hiç çıkmayan seslerin hepsi dahil. Sesi oluşturan mekanizma aslında oldukça basit. Ses telleri denilen kas sistemi, kıkırdaklar ve sinirlerle uyarılarak açılıyor ve kapanıyor. Açıldıkları zaman nefes alıyoruz. Kapandıkları zaman ise aşağıdan, yani akciğerlerden gelen hava, iki ses telinin arasından geçerken bir vibrasyon oluşturuyor. Bu da sesin oluşmasını sağlıyor. Boğazımızdaki yani burnumuzun arkasındaki geniz boşluğumuz ve ağız boşluğumuz bunun rezonansını verirken, dilimiz de karakterini veriyor. Sesin ana mekanizması olan ses tellerinde oluşabilecek herhangi bir oluşum, hastalık ya da problem ses kısıklığına yol açabiliyor.

Ses kısıklığının nedenleri

Üst solunum yolu enfeksiyonları: Ses kısıklığının en sık görülen nedeninin üst solunum yolu enfeksiyonları olduğunu belirten Acıbadem Hastanesi Bakırköy KBB Hastalıkları ve Baş Boyun Cerrahisi Uzmanı Prof. Dr. Ferhan Öz, bu gibi durumlarda sesin birkaç gün kadar hiç çıkmayabildiğini söylüyor: "Üst solunum enfeksiyonu yaşayan örneğin sinüziti olan bir kişi, ses tellerine doğru akıntısı olduğu için öksürmek zorunda kalır. Öksürük travması, seste daha çabuk yorulmayı getirdiği için ses kısıklığı yaratan başlıca sebeplerden biri."

Sesin yanlış kullanımı: Prof. Dr. Öz, günümüzün modern dünyasında sesin yanlış kullanımına bağlı ses kısıklıklarının da sıkça görülmeye başlandığını vurgulayarak, "Sesini daha profesyonel kullanan insanlar yani öğretmenler, doktorlar, avukatlar, çağrı merkezleri çalışanları veya pazarcılar gün içinde çok sık veya çok yüksek tonda konuşmak durumundalar. Bunların bir kısmı yoğun ve gürültülü ortamlarda çalıştıkları için sesini yanlış kullananlar daha çok bu gruplardan çıkıyor" diyor. Sesi yanlış kullanmak aslında normal ses tonundan daha yüksek tonda konuşmak ve yüksek tonda uzun süre konuşmak anlamına geliyor. Çevresel faktörler nedeniyle sesi yükseltmek, sesin kısılmasına yol açacak kadar sesi yanlış kullanmaya sebep olabiliyor. Uzmanlar sesini yoğun kullanmak zorunda olan kişilere özellikle bol su içmelerini öneriyor. "İnsanlar konuşurken su içtikleri ve ses tellerini ıslak tuttukları süre ce, ses telleri çok daha rahat çalışır. Islak bir ortamda, kaygan bir zeminde, aşağıdan gelen havay la çok daha iyi titre şirler" diyor Prof. Dr. Öz. Nemli, klimalı veya basınçlı ortamlar da ses kısıklığına sebep olabilen faktörler arasında. Örneğin uçakta bağırarak konuşmak sesi yoran bir yanlış ses kullanımı.

Reflü ve alerji: Ses kısıklığına sebep olan hastalıkların başında ise reflü yer alıyor. Yapılan araştırmalara göre ses kısıklığı nedenlerinin yaklaşık yüzde 64'ü reflü nedeniyle oluşuyor. Midedeki asidin yemek borusuna kadar gelmesi ve bu asit salgısının yemek borusunun dışına çıkıp ses telleri üzerinde zehirleyici (toksik) bir etki yapması ses kısıklıklarına sebep oluyor. Buna larengofarengeal reflü deniyor. Bu durumlarda hasta sürekli olarak sesini temizlemek zorunda kalıyor.

GEMLİK REHBERİ

GEREKLİ TELEFONLAR

İtfaiye	110
Polis İmdat	155
Jandarma İmdat	156
Jandarma K.	513 10 55
Polis Karakolu	513 18 79
Gar. Kom.	513 12 06

KAYMAKAMLIK

Kaymakamlık	513 10 51
C.Savcılığı	513 10 53
C.Savcı Yrd.	513 29 54
Emniyet Müd.	513 10 28

ULAŞIM

METRO	513 12 12
Aydın Turizm	513 20 77
Süzer Turizm	512 10 72
Kanberoğlu-Esadaş	514 45 49
Anıtur	514 47 71
Kamil Koç	513 35 71

HASTANELER

Devlet Hastanesi	513 92 00
SSK Hastanesi	513 23 29
Mer.Sağ.Ocağı	513 10 68
Tomokay Tomografi	513 65 29

TAKSİLER

Körfez Taksi	513 18 21
Çınar Taksi	513 24 67
Güven Taksi	513 32 40
Gemlik Taksi	513 23 24
Manastır Taksi	514 35 50

RESMİ DAİRELER

TEK Arıza	513 20 66
TEK İşletme	513 45 03
Statyum	514 00 95
Orm.Böl.Şef.	513 12 86
Milli Eğt. Md.	513 11 74
Halk Kütüphane	513 13 53
Askerlik Şb.	513 10 57
Karayolları	513 13 08
Liman Baş.	513 11 33
Mal Müd.	513 10 95
Nüfus Md.	513 37 42
Özel İd. Md.	513 15 07
Tapu Sicl. Müd.	513 14 14
Müftülük	513 13 64
Gümrük Md.	524 85 86
Tekel Md.	513 10 42
Ver. Dairesi Md.	513 10 92
İlçe Tarım Müd.	513 10 45
İlçe Seç. Md.	513 77 77
Halk Eğitim Müd.	513 18 46

BELEDİYE

Santral	513 45 21 -23
Başkanlık	513 45 20
Zabıta	513 24 32
Otobüs İşlet.	513 45 21-122
Su İşlet.	513 45 21 - 115
İtfaiye	513 23 25
Muhasebe Md.	513 45 21 -182
Yazı İşl. Md.	513 45 21 -111
Su Arıza	Yalnız 185

DENİZ OTOBÜSÜ

Bursa	256 77 84
Mudanya	544 30 60
Yenikapı	(212) 516 12 12
Yalova	(226) 811 13 23
İDO İmam Aslan Dinlenme Tes.	513 23 94

VAPUR - FERİBOT

Yalova	(226) 814 10 20
Topçular	(226) 363 43 19
Eskihisar	(262) 655 60 31

OTOBÜS

Şehirlerarası	261 54 00
Otobüs Terminali	(18 Hat)

TÜP DAĞITICILARI

Aygaz	513 12 95
Tekgaz	513 16 37
Ocakgaz	513 16 37
Ergaz	513 88 43
İpragaz	513 22 59
Habaşgaz	513 45 46
Yeni Likitgaz	513 65 00
BP Gaz	514 59 81
Bütünler Likitgaz	513 80 00
Akçagaz	514 88 70
Totalgaz	514 17 00
AKCAN PETROL	513 10 79
YERLİYURTLAR PETROL	513 30 33
TUNCAY OTO GAZ	513 14 25

NÖBETÇİ ECZANE

6 Ekim 2006 Cuma
ÇAMLICA ECZANESİ
Semerciler Yokuşu
Tel : 513 83 59 GEMLİK

GEMLİK'İN İLK GÜNLÜK GAZETESİ
GEMLİK Körfez
GÜNLÜK SİYASİ GAZETE

YEREL SURELİ YAYIN
YIL : 34 SAYI : 2565
FİYATI : 0.25 YTL. (KDV Dahil)
Sahibi : Kadri GÜLER
Sorumlu Yazı İşleri Müdürü : Serap GÜLER
Haber Müdürü : Seyfettin ŞEKERSÖZ
İstiklal Cad. Bora Sok. No:3/B
Tel : 513 96 83 Fax : 513 35 95 GEMLİK
Yönetim ve Basım Yeri : KÖRFEZ OFSET
Matbaaclık-Yayıncılık-Reklamcılık Tesisi
İstiklal Cad. Bora Sok. No:3/B GEMLİK
(Dini bayram Günleri ve Pazar günleri yayınlanmaz)

Emziren anneler için eğitim çadırı kuruldu

Büyükşehir Belediye Başkanı Hikmet Şahin ve İl Sağlık Müdürü Dr. Serhat Yamalı, yeni doğum yapanları ve hamileleri emzirme konusunda bilgilendirmek için kurulan eğitim çadırını ziyaret etti.

Büyükşehir Belediyesi, İl Sağlık Müdürlüğü ve Anne Bebek Dergisi'nin ortak çalışmasıyla Şehreküstü, Heykel ve Osmangazi Metro İstasyonu önüne emziren anneler için eğitim çadırları kuruldu.

Yeni doğum yapanları ve hamileleri bilgilendirmek için 1-8 Ekim Dünya Emzirme Haftası boyunca açık kalacak çadırları ziyaret eden Büyükşehir Belediye Başkanı Hikmet Şahin ve İl Sağlık Müdürü Dr. Serhat Yamalı, anne ve bebekleriyle yakından ilgilendi.

İl Sağlık Müdürü Dr. Serhat Yamalı, gebe ve emziren annelere çadırlarda uzman hekim, hemşire ve sağlık görevlileri tarafından eğitici, öğretici bilgiler verildiğini söyledi. Sağlık Bakanlığı'ndan büyükşehirlere pek verilmeyen "Bebek Dostu İl" unvanını alabilmek için yoğun çaba sarf ettiklerini belirten Dr. Yamalı, Bursa'daki bebek ölüm hızının Avrupa ülkeleri düzeyinde, binde 7 oranında olduğunu kaydetti.

SADECE ANNE SÜTÜ YETER

Bebeklerin, ilk 6 ayda sadece anne sütü alarak yeterli beslenebildiğine dikkati çeken Dr. Yamalı, 2 yaşına kadar da ek gıdalarla birlikte anne sütünün kullanılabileceğini vurguladı. Bazı mamaların anne sütünden daha besleyici olduğu yönünde soylentiler çıktığını anlatan Dr. Yamalı, "Bebek için en önemli şey anne sütüdür. Özellikle de ilk 6 ay içinde bebeğe anne sütü dışında hiçbir gıda vermeseniz bile olur. Bu emzirme süreci en az bebek kadar annenin sağlığı için de önemli. Anne, bebeğini emzirerek hastalıklardan korunduğu gibi, hamilelik döneminde aldığı kiloları da bu sayede daha rahat verebilir" dedi.

Büyükşehir Belediye Başkanı Hikmet Şahin de, İl Sağlık Müdürlüğü'nün bu tür çalışmalarına desteğini sürdüreceklerini belirterek, anne sütünün ve bebeği ilk 6 ayda emzirmenin önemine dikkati çekti.

Sağlık ve tarım bütçeyi zorluyor

Sağlık harcamaları ve tarımsal destekleme ödemeleri, Merkezi Yönetim Bütçesini zorluyor. 2006 bütçesinde bazı harcama kalemlerinde yıllık ödenekler, daha yılın son 4 ayına girilmeden aşıldı. Bu kalemlerin başında da tarımsal destekleme geldi. Bütçede tarımsal destekleme ödemeleri için 3 milyar 999 milyon 832 YTL ayrıldı. Ancak daha yılın 8 ayında, tarım kesimine yönelik destekleme ödemelerinde 4 milyar 375 milyon 226 milyon YTL rakamı aşıldı. Tarımsal desteklemede en fazla ödenek sapması,doğrudan gelir desteği ödemeleri ile ürün destekleme ödemelerinde görüldü. Doğrudan gelir desteği için bütçeye 2 milyar 240 milyon YTL ödenek konulurken, 8 aylık ödeme 2 milyar 656 milyon 629 bin YTL oldu. Ürün destekleme ödemelerinde de 785 milyon YTL'lik ödeneğe karşılık, 8 aylık harcama 1 milyar 85 milyon YTL'ye ulaştı. Bu dönemde hayvancılığın desteklenmesi için 540 milyon 571 bin YTL, çay desteklemesine yönelik hizmetler için 90 milyon YTL, tarım ürünleri sigortası için 775 bin YTL, Tarım Reformu Uygulama Projesi için de 2 milyon 251 bin YTL kaynak aktarıldı. Sağlık harcamalarında da 8 ayın sonunda sınıra yaklaşıldı. Bütçeye 4 milyar 54 milyon 696 bin YTL sağlık ödeneği konulmasına karşın, 8 aylık harcama 3 milyar 779 milyon 806 bin YTL'yi buldu. Aylık sağlık harcamalarının Ağustos hariç 400 ile 600 milyon YTL arasında seyrettiği dikkate alındığında, sağlık ödeneklerinin de 9 ayda tamamen tükeneceği ortaya çıktı. Sağlıkta yeşil kartlılar ile ilaç ödenekleri Eylül'e kalmadan bitti. Bütçedeki 1,6 milyar YTL'lik sağlık ödeneğine karşılık, yeşil kartlılar için 8 ayda devlet kasasından 2 milyar 253 milyon 885 YTL çıktı. İlaçta da 640 milyon YTL'lik yıllık ödeneğe karşılık, 8 aylık harcama 649 milyon 242 YTL oldu.

'Gemlik Körfez' internette www.gemlikkorfezgazetesi.com

İŞTE DOĞALGAZ, İŞTE TASARRUF

ABONE OLMAK İÇİN İSTENEN BELGE

SADECE KİMLİK

ABONELİK BAĞLANTI BEDELİ

180 $ + KDV

EKONOMİK, DOĞA DOSTU ZAHMETSİZ, GÜVENLİ

DOĞALGAZ KONFORUNU YAŞAYIN

GEMDAŞ

DOĞAL GAZ

Demirsubaşı Mh. Dr. Ziya Kaya Bulvarı No:3 GEMLİK / BURSA

TEL: 0.224 513 29 29

5 NÜFUSLU AİLENİN PİŞİRME VE SICAK SU İHTİYACI İÇİN TÜP VE DOĞALGAZ MUKAYESESİ

YILLIK 24 ADET TÜP GİDERİ (12 adet pişirme/12 adet sıcak su amaçlı) } 900 YTL

YILLIK 384m³ DOĞALGAZ GİDERİ (192m³ pişirme/192m³ sıcak su amaçlı) } 211 YTL

YILLIK KAZANÇ = 689 YTL

5 NÜFUSLU 100 M2 KULLANIM ALANINA SAHİP BİR KONUTUN KÖMÜR + TÜP / DOĞAL GAZ MUKAYESESİ

= 1440 YTL

= 727 YTL

YILLIK KAZANÇ = 713 YTL

(Hesaplamalar Ağustos 2006 fiyatları dikkate alınarak yapılmıştır)

Ezgi MÜHENDİSLİK

GEMDAŞ YETKİ NO : 035

"Gemlik Sürücü Kursu kuruluşudur"

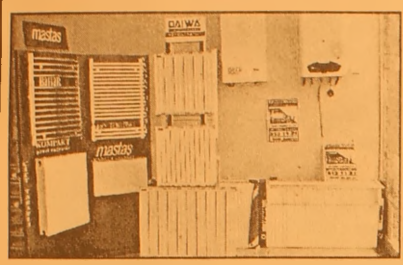

DOĞALGAZ DÖNÜŞÜM
PROJE KOMBİ
KOLON TESİSAT
PETEK ÇEŞİTLERİ
DOĞALGAZ MALZEMELERİ
MERKEZİ SİSTEM
KAT KALORİFERİ
PLASTİK BORU TESİSATI
SIHHI TESİSAT
FABRİKA DÖNÜŞÜM

DOĞALGAZ'DA ÖNCÜ FİRMA

MASTAŞ RADYATÖRLERİ YETKİLİ BAYİSİ

İbrahim USLU
Tel : (0.224) 513 11 21 Fax : 513 11 71
Orhangazi Cad. No : 48/ C
Marmarabirlik Depoları Karşısı GEMLİK

GEMLİK'İN İLK GÜNLÜK GAZETESİ

GEMLİK Körfez

TARAFSIZ SİYASİ GAZETE

7 Ekim 2006 Cumartesi info@gemlikkorfezgazetesi.com 25 YKr. (250.000 TL.)

Körfez Ofset'te

Zengin davetiye ve kartvizit çeşitleri, her türlü renkli ve siyah beyaz baskı, kaşe, mühür, kitap, broşür cilt yapımı

İstiklal Cad. Akbank Aralığı Tel. 513 96 83

"Öğrenci Veli Okul Sözleşmesi" uygulaması Celal Bayar Anadolu Lisesi'nde yapılan toplantı ile velilere anlatıldı.

Sözleşmeli eğitim başladı

Milli Eğitim Bakanlığı'nın; eğitimin kalitesini artırmak maksadıyla öğrenci, öğretmen ve velilere sorumluluk yükleyen sözleşmesi tüm okullarda imzalanıyor. Celal Bayar Anadolu Lisesi'nde yapılan toplantıda öğrenci velile rine, sözleşme hakkında çeşitli bilgi ve açıklamalarda bulunan okul Müdürü İdris Aka, sözleşmede öğretmenin, öğrencilere adil ve objektif davranması gerektiğinin belirtildiğini söyledi. Seyfettin ŞEKERSÖZ'ün haberi 3'de

Güne Bakış

Kadri GÜLER
kadri_guler@hotmail.com

Renkli simalar

Gemlik'in renkli simalarından biri daha aramızdan ayrıldı.

Örnceki gece bir iftar yemeğinden sanra büroya uğrayıp eksik kalan işleri tamladıktan sonra çoluk çocuk Umurbey'e doğru yol alarken, Dörtyol Kavşağında durmak zorunda kaldık.

Ortada iki trafik aracının bulunması dikkatimizi çekti.

Sabah ise Dörtyolda trafik kazasında ilçenin renkli simalarından "Beşş beş İsmet"'in öldüğünü duydum.

İsmet gibi Gemlik'te birçok zararsız ama davranışlarıyla renki bir kişilik sergileyen özürlü insanlar geldi geçti.

Birsüre önce de Filozof Rıza'yı yitirmiştik.

Daha önceki yıllarda Ünlü Süleyman, Paralı Kemal, Poşet Şükriye gibi simalar adeta Gemlik ile özdeşmişti.

Bu isimler ilçede özürlü olmalarına karşın sevilen ve insanları güldüren kişilerdi.

Stresli geçen bir günde Filozof Rıza ile geçireceğiniz birkaç dakika sizi rahatlatırdı.

Önceki gece üzücü bir kaza ile yaşamını yiteren Beş Beşş İsmet de öyle..

İsmet'i tanımayan kimse yoktur.

İşyerlerini dolaşır, "Babaa, beş beş" diye rek gazete toplar, sevenleri ona üç beş kuruş vererek gönlünü alırlardı.

Bu dünyada kimi yaptıklarıyla anılırlar, kimi de yapamadıklarıyla..

Filozof Rıza, Poşet Şükriye, Paralı Kemal, Süleyman ve Baş beş İsmet gibileri de bizlere hoş dakikalar yaşattıkları için.

Allah rahmet eylesin.

Halk otobüsleri BuKART'a geçti

Halk Otobüsleri bugünden itibaren tam olarak BuKART sistemine geçti. Her yolcunun park kenarında bulunan bilet gişesinden BuKART alması gerekiyor. BuKART'ı olanlar Gemlik-Bursa arasında 1.75 YTL'ye şehir içinde ise, 75 Ykr.'ye yolculuk yapacaklar.

Haberi sayfa 2'de

Rotary 2440. Bölge Başkanı kulübü ziyaret etti

2440. Bölge Başkanı Fahri Mollalıoğlu, Gemlik Rotary Kulübü nün haftalık olağan toplantısına katıldı. Mollalıoğlu, *"Değerlerini kaybetmiş kültür kültür değildir"* dedi.

Haberi sayfa 4'de

"Beş beş İsmet' trafik kazasında öldü

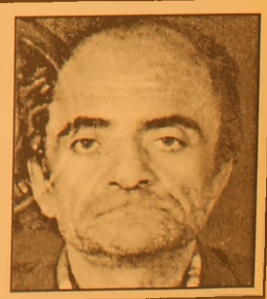

Gemliklilerin "Beş beş İsmet" olarak tanıdıkları İsmet Baykuş (51) önceki akşam Dörtyol'da karşıdan karşıya geçerken plakası belirlenemeyen bir aracın çarpması nedeniyle hayatını kaybetti. Sayfa 5'de

7 EKİM 2006 CUMARTESİ İMSAK 05.34 ÖĞLE 12.59 İKİNDİ 16.10 AKŞAM 18.47 YATSI 20.05

Buluşma

Gürhan ÇETİNKAYA

Dil ve laiklik ... (2)

Cumhurbaşkanı Mustafa Kemal, dış güçlerin bu konudaki planlarının Türkiye'nin içişlerine karışmak olduğunu saptayarak, 1 Kasım 1922'de Saltanatın kaldırılmasında olduğu gibi, enerjik bir şekilde Hilafet yanlılarına karşı çıkması sonucu, 3 Mart 1924'te Hilfet'in kaldırılması büyük bir çoğunlukla gerçekleştirilmiştir.

Böylece, Şeyhülislamlık, dinî mahkemeler ve fetva usulü, dervişlik nişanı, medreseler de kaldırılmıştır.

1928 yılında, Anayasa'daki "Türkiye Cumhuriyeti Devletinin dini Islamdır" maddesi kaldırılmıştır. Böylece din ve mezhep ayrılığını kurumlaştıran yasalara son verilmiş ve önce devlet laikleştirilmiştir. Yani, laik devlet, bundan böyle meşruluğunu ne Tanrı'dan ne de kişiden alacaktır; ancak ve sadece ulusal yönetimden alacaktır; planlanan devrimler birer birer gerçekleştirilecektir: Eşit haklar, uygarlığa giden yolun açılması, eğitim birliğinin sağlanması, tek evlilik ...

Özellikle Latin harflerinden oluşan yeni Türk alfabesi üç amaca hizmet edecektir:

Yazı ve Konuşma dilinin herkes için aynı olması,

Sesli harfler açısından zengin olan Türk diline en uygun yazı çeşidinin seçilmiş olması,

Dünyanın büyük bir bölümüyle iletişimin kolayca sağlanabilmesi...

Bu yenilikler olağanüstü bir tempoyla ama sadece okulda değil, okul dışı alanlarda da gerçekleştirildi.

Mustafa Kemal'in eğitim ve öğretime verdiği önem o kadar açıktır ki, kendisi bizzat yeni harflerle dersler vermiştir.

Türk Dilinin yabancı sözcüklerden arındırılması 1932 yılında kurulan "Türk Dil Kurumu" ile akademik düzeyde de desteklendi. Bir yıl önce de "Türk Tarih Kurumu" yaşama geçirilmişti.. Bu kurumlar gerek "kültürel kimlik" ve gerekse "ulusal kimlik" bakımından da önemli görevler yapmışlardır, ve Mustafa Kemal'in özel vasiyetnamesinde yer almışlardır.

Laik devlete giden yolda en büyük engellerden birini Şeriat mahkemeleri oluşturmuştur. Bu mahkemelerin kaldırılmasından sonra, Türk Medeni Kanunu, Türk Ceza Kanunu, Türk Ticaret Kanunu ve Borçlar Kanunu çıkartılarak, devletin temeli Batı Hukuk Sistemine oturtulmuştur.

Bundan böyle, Türkiye Cumhuriyeti'nde bireylerin ilişkisini, yurttaş-devlet ilişkisini düzenleyen hükümlerin yasalaştırılması TBMM'ne, uygulaması da T.C. hükümetine ait olmuştur.

Artık her bakımdan özgürlüğüne kavuşturulan bir toplumun fertlerinin dış görünüşüyle de uygar olması gerekirdi. Bu nedenle Türk toplumu, fes, sarık, çarşaf, peçe gibi dinsel olduğu sanılan baş ve beden giysilerinden kurtarıldı.

Şimdi yeniden geriye dönüş hevesleri uyanıyor.

Heveslileri sahneye çıkıyor..

Uyaranlara, tehlikeyi sezenlere de veryansın ediliyor.

Oysa..

Bir gerçek var o da..

Çatı çökerse hepimiz altında kalırız..

'Gemlik Körfez' internette
www.gemlikkorfezgazetesi.com

Halk otobüsleri BuKART'a geçti

Seyfettin ŞEKERSÖZ

Çarşamba gününden itibaren yeni otobüslerle taşımacılığa başlayan Halk Otobüsleri bugünden itibaren tam olarak BuKART sistemine döndü. Dün park kenarında bulunan bilet gişeleri önüne gelen yolcular BuKART almanın telaşına düştü. Yeni sistemle bundan böyle otobüslerde para ödeme işlemi biterken her vatandaşın cebinde yolculuk için BuKART olması gerekiyor. Gemlik-Bursa arasında Terminal'e uğramadan yolcu taşıyan halk Otobüslerinde BuKART'ı olanlar 1.75 YTL'ye yolculuk yaparken kartı olmayanlar ise Büyükşehir'de olduğu gibi 2.00 YTL karşılığı tek kart alıp yolculuk yaparken öğrenciler için paso gerekli olduğu ve Burulaş'ın Şehreküstü bürosundan kart çıkarılması gerekiyor. Öğrenciler paso kartı çıkardıkları taktirde Gemlik-Bursa arasında 1.15 YTL'ye gidebiliyorlar. Şehir içinde ise BuKART'ı olanlar 75 Ykr. öğrenciler ise pasolu 50 Ykr' yolculuk yapacaklar. Dün oldukça sıkıntı yaşanan otobüslerde şoförler kendi kartlarıyla yolculara yardımcı olurlarken önümüzdeki günlerde sistemin oturmasıyla tüm sıkıntıların da sona ermesi bekleniyor.

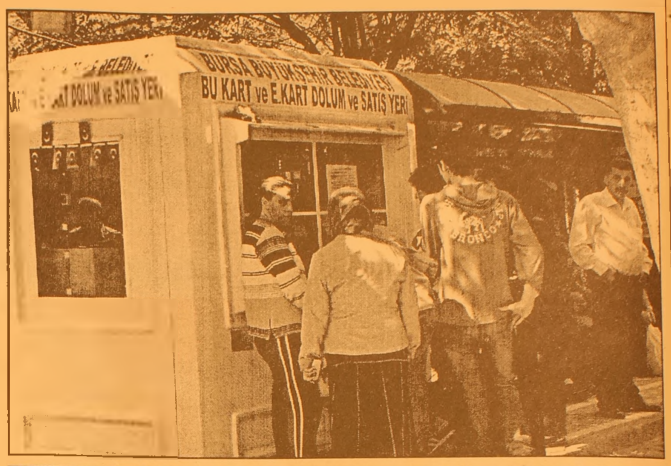

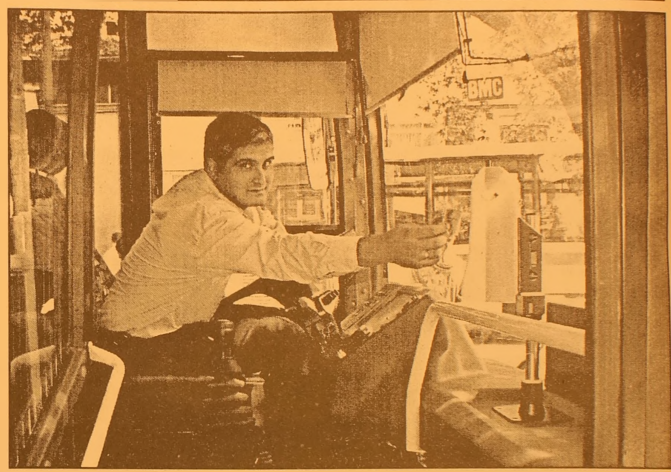

Gıda denetiminde kaos

Türkiye Kamu-Sen'e bağlı Türk Sağlık-Sen Bursa Şubesi Başkanı Mustafa Köse, gıda denetimlerini Tarım Bakanlığı'na bırakan yasanın ilgili maddesinin Danıştay tarafından iptal edilmesiyle gıda denetiminde kaos yaşandığını söyledi. Türk Tarım Orman-Sen ve Türk Yerel-Hizmet-Sen yöneticileriyle ortak düzenlenen basın toplantısında konuşan Köse, Tarım Bakanlığı'nın yetersiz personel nedeniyle denetimlerin ancak yüzde 9'unu yapabildiğine işaret etti. Türk Sağlık-Sen Bursa Şube Başkanı Mustafa Köse, 27 Mayıs 2004 tarihinde gıda denetim yetkisinin Tarım Bakanlığı'na devri sonucunda, altyapısı oluşturulmadan yet kilerin tek elde toplanması düşünü lerek çıkarılan kanunların başarısız oldu ğunun ortaya çıktı ğını ileri sürdü. Tek nik altyapı ve gıda de netimi konusunda ye tişmiş personel yetersizliği nedeniyle Ta rım Bakanlığı uh de sinde yapılmaya çalışılan gıda denetimle rinin soruna ilaç olamadığını vurguladı.

BURSA HAKİMİYET VE KENT GAZETELERİNE İLAN ve REKLAM ALINIR

Her türlü alım-satım, eleman ilanlarınız ve reklamlarınız için bizi arayın

KÖRFEZ REKLAM

İstiklal Caddesi Bora Sokak No : 3/B GEMLİK
(Akbank aralığı Stüdyo Prestij yanı
Tel : (0.224) 513 96 83 Fax : 513 35 95

"Öğrenci Veli Okul Sözleşmesi" uygulaması Celal Bayar Anadolu Lisesi'nde yapılan toplantı ile velilere anlatıldı.

Sözleşmeli eğitim başladı

Seyfettin ŞEKERSÖZ

Milli Eğitim Bakanlığı'nın; eğitimin kalitesini artırmak maksadıyla öğrenci, öğretmen ve velilere sorumluluk yükleyen sözleşmesi tüm okullarda imzalanıyor. Okul-veli iş birliğini sağlamak ve öğrencilerin başarısını artırmak için bu yıl ilköğretim ve liselerde başlattığı "Öğrenci Veli Okul Sözleşmesi" uygulaması Celal Bayar Anadolu Lisesi'nde yapılan toplantı ile velilere anlatıldı. İmzalanan sözleşmeyle tarafların hak ve sorumlulukları güvence altına alınırken, aynı zamanda okul ile ev arasında bağ kurularak, velilerin eğitim sistemine daha fazla katılımının sağlanması amaçlanıyor. Uygulamayla özellikle öğrencilerin zararlı alışkanlıklar ve şiddetten uzak tutulması da hedefleniyor. Konu hakkında bilgi veren Celal Bayar Anadolu Lisesi Müdürü İdris Aka, sözleşmenin öğrenciye, düşüncelerini ifade etme, güvenli ve sağlıklı bir ortamda eğitim görme, bireysel farklılıklara saygı gösterilmesi, kendisine ait bilgilerin gizliliğinin sağlanması, okul kurallarının uygulanmasında tüm öğrencilere eşit davranılması gibi haklar sağladığını söyledi.

BÜYÜKLERİME SAYGI

Öğrencilerin haklarının olduğu gibi büyüklerine olan saygılarının da artacağından emin olduklarını ifade eden İdris Aka, *"Sözleşme, öğrencilere okula özgü sorumluluklar da yüklüyor. Öğrencinin fazla para, değerli eşya, cep telefonu ve dersle ilgisi olmayan malzemeleri okula getirmesini, eğitimle ilgili malzemelerin okul dolabı dışında bırakılmasını yasaklıyor. Öğrenciye eğitim araç gereçlerinin dikkatli kullanımı konusunda da sorumluluklar yükleyen sözleşme, ayrıca öğrencinin arkadaşlarına, öğretmenlerine ve okul çalışanlarına saygılı davranmasını, kaba kuvvete ve baskıya başvurmamasını öğütlüyor"* dedi. Sözleşmeye göre velilerin de hak ve sorumlulukları bulunduğunu bildiren Aka, velinin, öğrencinin okula devamını sağlamak ve kurallara uyup uymadığını denetlemekle görevli olduğunu söyledi. Okul salonundaki toplantıda öğrenci velilerine, sözleşme hakkında çeşitli bilgi ve açıklamalarda bulunan Celal Bayar Anadolu Lisesi Müdürü İdris Aka, sözleşmede öğretmenin, öğrencilere adil ve objektif davranması gerektiğinin belirtildiğini de ifade etti.

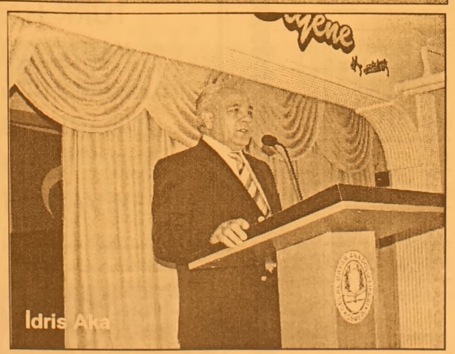

Vicdanca

Vicdan Kayır TOPAKTAŞ

Masallar diyarında mıyız?..

Masallarımızda hep bir beyaz saray vardı, kral, kraliçe, prenses ya da prens...

Dev insan yiyen vahşi ağaçlarla çevrili saraylara girmek ölümdü.

Yetimdi masaldaki sahici oğlan ile sahici kız...

Fakir halk da bihaber Kraldan...

Bakınız, dünyanın beyaz sarayına T.C Başbakanı-AKP Genel Başkanı Recep Tayyip Erdoğan'ın eşi kızına prens mi arıyor dersiniz? Ya da bir kuzenine...

Ya da bir dünür işimi var, bekar kuzenlere Beyaz Saray'ın ikinci Bush'unun kızına talip sanki ?

Dünyanın penceresinde merkez olan beyaz saray ve ikinci kral oğul Bush'un ailesi daha tutucu çıkıyor(!) kızları yok ortada zira.....

Küresel Kral Bush'u Başbakan Recep Tayyip Erdoğan dünürcü gibi ya da çöpçatanlık yaparcasına 'ülkenin en önemli sorunlarını görüşmek için günler öncesinden alınan randevu ile sığıştırılan dakikaları geçmeyen ziyaretinde PKK, Kıbrıs, Dış Politika... sorunları taşımak yerine, eşiyle kızıyla, Beyaz Saray'ın konuğu idi gündeme oturan

Türkiye Cumhuriyeti tarihinde hiçbir başbakan çocuğunu ülkenin geleceğini ilgilendiren devlet görüşmesine götürmesine tanık olunmadı. Recep Tayyip Erdoğan'ın prensesi de ülkenin prensi olarak leydinin sorusuna yanıt vererek, ülke sorunlarına da el atıyor!...

O şaşalı dediğimiz Özalizm döneminde bile Özal'ın gündemden düşmeyen çocukları küresel saraya gitmediler...

İşte bence ağlanası fotoğraf budur.... Türbanlı Başbakan eşi ve kızı kral Bush'un leydisi ile objektiflere poz veriyorlar...

Biz neredeyiz dercesine? Biz buraya da geldik? Şaşkınlığı gözlerde...

Bu fotoğrafı onlarda unutmayacak Türkiye de...

Leydi Laura Bush, Emine Erdoğan ve kızı Sümeyye'ya, 'Türkiye'de ABD karşıtlığı neden bu kadar yüksek?" diye soruyor ...

Kızın çok güzelmiş de, demiş olabilir bilmiyoruz artık, leydinin kahve ya da fotoğraf sohbetinin tamamını.

"Ben Tükiye'de ciddi manada bir anti - Amerikancılık olduğunu sanmıyorum. Amerikan halkına duyulan bir sorun yok" diyor prenses Sümüyye.

E o zaman sorsaydı Leydi'ye Sümüyye?

Kral Bush Türkiye'deki Amerikan karşıtlarını takip ediyor...

Peki ABD'de Bush'a karşı olan Amerikalılar konusunda ne düşünüyorsunuz, leydi?

Soran yok.

Bu arada, Amerika'da devlet başkanını bilmeyenlerin sayısı bile bir hayliymiş..

Hatta Irak savaşından haberi olmayan Amerikalılarda az değilmiş...

Türkiye'de masal yaşanmıyor...

Ama masal gibi demeçler veriliyor, ülkenin geleceğini karartacak...

Ne fotoğraflar çekildi Türkiyem de...

21 yüzyılın fotoğrafı da Erdoğan'ın ailesinin Beyaz Saray'ın leydisi ile olanıdır...

Zira basında bu görüşme ile ilgili doğru düzgün başka bilgiye ve fotoğrafa da rastlamadım ...

Masal gibiydi, Beyaz Saray...

Öyle mi?!

Rotary 2440. Bölge Başkanı kulübü ziyaret etti

Gemlik Rotary Kulübü'nün haftalık olağan toplantısına katılan 2440. Bölge Başkanı Fahri Mollalıoğlu, yemekte yaptığı konuşmada, eski değerlere sahip çıkılmasını isterken, *"Değerlerini kaybetmiş kültür kültür değildir"* dedi.

Fahri Mollalıoğlu eşi Nihal Mollalıoğlu ile birlikte önceki akşam Atamer Turistik Tesisleri'nde yapılan iftar yemeğinde, rotaryenler ile biraraya geldi. Eşli olarak düzenlenen yemeğe, Bölge Guvernör Yardımcısı Şükrü Akyollu da katıldı.

Kulüp Onur Üyesi Umurbey Belediye Başkanı Fatih Mehmet Güler'in de katıldığı yemekte konuşan 2440. Bölge Başkanı Mollalıoğlu, Gemlik Rotary Kulübü'nün 2005-2006 döneminde Rotaract Kulübü'nü kurması gelecekte kulübe yeni genç üyelerin katılımını sağlayacağını söyledi.

Türkiye'nin dünyada gerektiği gibi tanınmadığını söyleyen Mollalıoğlu, Rotary'nin tanıtım ve kültür elçiliği görevini üstlendiğini söyledi. *"Her rotaryen bir kültür elçisidir"* diyen Mollalıoğlu, Anadolu toprağının matematik ve felsefenin doğduğu yer olduğunu belirterek, şöyle konuştu: *'Anadolu'da kazılan her yerden tarih fışkırıyor. Bu toprakların kültürüne sahip çıkmak zorundayız. Değerlerini kaybetmiş kültür, kültür değildir. Matematik ve felsefenin doğduğu ve yaratıldığı bir bölgenin insanlarıyız. Türkiye, dünyada toprak altı ve üstünden çıkan değerlerle kendi kendine yeten 10 ülkeden biri iken dünyada tahıl üretiminde 3 ncü ülke iken tahıl üreten bir ülke haline gelmiştir. Bunları sorgulamalıyız."*

Rotary'nin dostlukların paylaşımı için en müsait ortam olduğunu söyleyen Mollalıoğlu'na daha sonra Dönem Başkanı Demir Ali Sözen, armağan sundu.

"Yapılan hayır ticari ranta dönüştürülüyor"

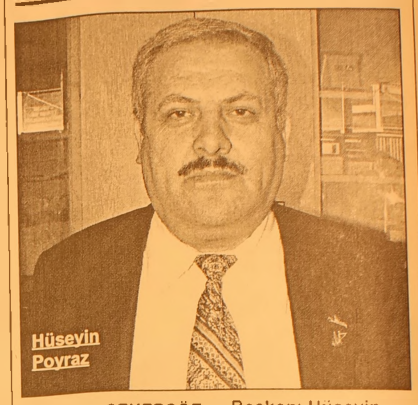
Hüseyin Poyraz

Seyfettin ŞEKERSÖZ

Ramazan ayının başlamasından bu yana Belediye hoparlörlerinden her gün defalarca yapılan *"Ramazan ayı süresince Belediye Düğün Salonu'nda iftar yemeği verilecektir. Tüm halkımız davetlidir. Belediye Başkanı Mehmet Turgut Gemlik Belediye Başkanı"* sözlerinin siyasi bir rant olduğunu öne süren DSP İlçe Başkanı Hüseyin Poyraz, *"İnegöl'lü iş adamı Mehmet Yıldız'ın hayrını ticari ranta dönüştürmek istiyorlar."* diye tepki gösterdi.

İftar yemeğinin AKP'liler tarafından organize edilmediğini öne süren Poyraz, giderlerin Belediye bütçesinden karşılanmadığını belirterek, *"Şehir emini, şehri kendisine emanet edenlere şükran borcunu ödemek için mi bu yemeği veriyor"* dedi.

Yemeğin giderlerinin İnegöl'lü iş adamı Mehmet Yıldız tarafından karşılandığını ve çok yakında bu kişinin Gemlikli iş adamı olacağını da hatırlatan Poyraz, yapılan Ramazan yardımının ticari ranta dönüş türülmek istendiğini ileri sürdü.

"Hayrın gizlisi makbuldur" diye mi yardım yapanın isminin açıklanmadığını da sorgulayan Hüseyin Poyraz, *"Yoksa ilerideki aylarda oluşacak bazı girişimlerin olumlu sonucunun, bağışı yapanın lehine sonuçlandırılması için mi bu hayır yapılıyor. Rant-rant, siyasi rant, ticari rant, hepsi birbirlerini tamamlıyor. Mümkün mü istenileni vermemek. Tabi ki verilecek."* dedi.

Hüseyin Poyraz başkalarının yardımıyla verilen iftar yemeğinin Belediye tarafından veriliyor sanıldığını bunun ise aldatmaca olduğunu söyledi.

BAY MUSTAFA ÖZALP EMLAK'TAN
Her Çeşit Emlak Alım, Satım ve Kiralama Hizmetleri
Daire, Zeytinlik, Villa, Dükkan, Arsa, Arazi
TAPU TAKİP İŞLERİ YAPILIR
ACİL SATILIK ve KİRALIKLARINIZ İÇİN BİZİ ARAYINIZ
120 m2 3 + 1 SATILIK LÜX DAİRE
Kayhan Mahallesi'nde denizi gören 3 oda 65 m² SATILIK DAİRE
Manastır Dilek Sitesi'nde SATILIK LÜX DAİRE Denizi gören, 3+1, 140 m²
Balıkpazarı'nda 115 m2 2+1 Satılık Daire
3 Ayrı Daireli Müstakil Ev (Bahçe İçinde)Yeni Devlet Hastanesi Altı
Eski Pazar Cad. 100 m2 Dükkan, Serçe Sokak 54 m2 2 dükkan
Balıkpazarı Eski sahil Mektep Sokak No:2 D:4 Sadık Fatma Apt. 3+1- 110 m2 asansörlü -kombili satılık daire
Bağ-Kur Sanayi Sitesinde 185 m2 çekme katlı, içindeki yeni atari makineleriyle satılık dükkan. Önünde 115 m2 Bahçeli
K.Kumla'da Ayazma Mevkii 6 Dönüm Zeytinlik
Yalova'da Termal Barajı'nın altında 408 m2 arsa - Çınarcık, Yalova 448.54 m2 arsa
Termal Barajı'nda 407.77 m2 arsa
Termal Girişinde 433.02 m2
Termal yolu Gülerce Villalarının altı 9880 m2 arsa
Umurbey'de 12 dönüm arazi ve Azot kavşağına 400 m2 uzaklıkta
Trafik, Kasko Dask, Acıbadem Sağlık ve Her Türlü Sigorta İşlemleri ve Doğalgaz Poliçesi Yapılır.
ŞEKER SİGORTA
Macide ÖZALP
Tel : 513 24 74 Fax: 514 10 21

DUYURU
GEMLİK BELEDİYESİ
SANAT VE KÜLTÜR DERNEĞİ
BAŞKANLIĞINDAN
2006- 2007 DÖNEMİ
TÜRK SANAT MÜZİĞİ VE
TÜRK HALK MÜZİĞİ
KORO ÇALIŞMALARI
1 EKİM 2006 TARİHİNDEN
İTİBAREN BAŞLAMIŞTIR.
KORO İÇİN KAYITLARIMIZ
DEVAM ETMEKTEDİR.

GERÇEK OTO LASTİK
LAZOĞLU
Hüseyin TAŞKIRAN
HER TÜRLÜ
LASTİK TAMİRİ YAPILIR.
2. El ve Yeni Lastik Alım Satımı
2. El Jant Alım Satımı
24 SAAT HİZMETE AÇIKTIR
Dr. Ziya Kaya Mh. Bayrak Sk. No:3
Demirci Apt. Gemlik / BURSA
GSM: 0.535 736 43 78

"Beş beş İsmet' trafik kazasında öldü

Seyfettin ŞEKERSÖZ

Gemliklilerin "Beş beş İsmet" olarak bildikleri İsmet Baykuş (51) önceki akşam geçirdiği trafik kazası sonucu hayatını kaybetti. Edinilen bilgiye göre, Hisar Mahallesi Trafik lambalarının olduğu yerden yolun karşısına geçmek istediği öğrenilen İsmet Baykuş'a plakası belirlenemeyen bir araç çarparak kaçtı.
Saat 21.15 sıralarında meydana gelen olayda, ağır yaralı olarak Devlet Hastanesi'ne kaldırılan İsmet Baykuş, tüm müdahalelere rağmen kurtarılamadı.
Gemlik sokaklarında herkesin tanıdığı ve sevdiği bir kişi olan ve "Beş beş İsmet" olarak çağrılan İsmet Baykuş'un ölümü kendisini tanıyanları üzdü.
Annesinin geçtiğimiz yıl vefat etmesi sonucu Dr. Ziya Kaya Mahallesi Ilıca Caddesi Aslan Sokak 1 6 nolu evlerinde yaşayan ve üç kardeşten en büyüğü olan İsmet Baykuş'un cenazesi dün Çarşı camiinde kılınan Cuma namazına müteakip ilçe mezarlığında toprağa verildi.

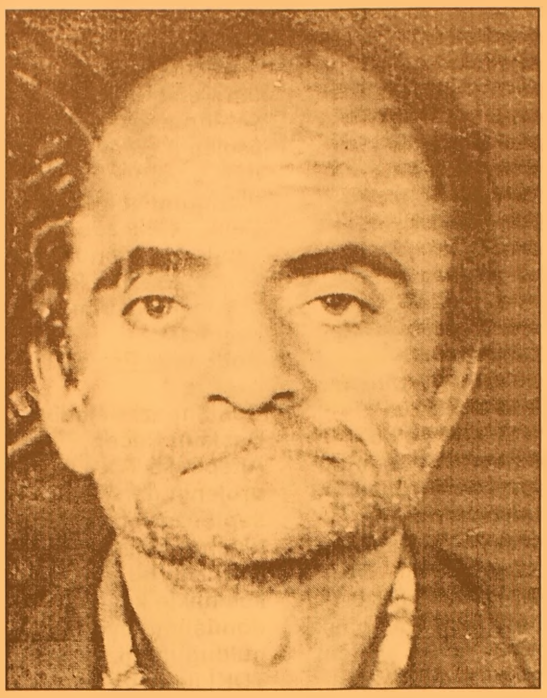
Beş beş İsmet olarak tanınan İsmet Baykuş, Dörtyol'da plakası belirlenemeyen bir aracın çarpması sonucu yaşamını yitirdi.

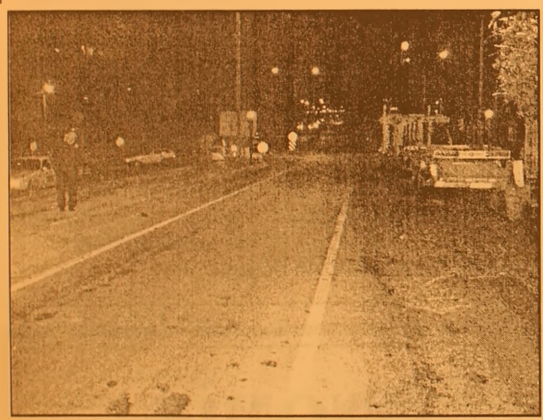
Dörtyol'da karşıdan karşıya geçmek isteyen İsmet Baykuş'a çarpan araç kayıplara karıştı.

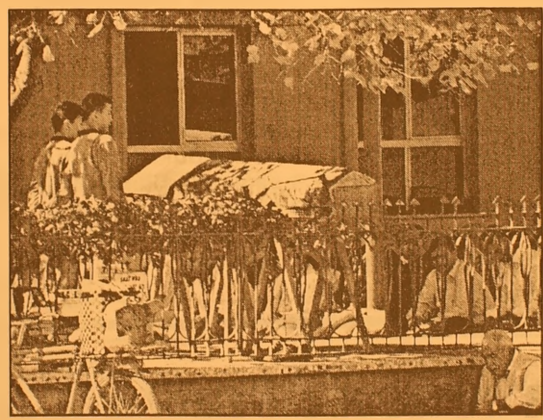
İsmet Baykuş'un cenazesi dün Çarşı Camii'nde kılınan Cuma namazından sonra ilçe mezarlığında toprağa verildi.

Bursa'da anıt ağaç yola devrildi

Bursa'da kentin merkezinde yola devrilen anıt bir ağaç, trafiğin kilitlenmesine neden oldu. İftar saati yolda mahsur kalan sürücüler, kilitlenen trafikte geri gitmek zorunda kalınca, zor anlar yaşadı. Orucunu açamayan öğrenciler de şanssızlık yaşadıklarını söyledi.
Dev kestane ağacı nedeniyle 1,5 saat kapanan yol, itfaiye ekiplerinin çalışmasıyla açıldı.
Alınan bilgiye göre, önceki akşam merkez Osmangazi ilçesi Çekirge Caddesi üzerindeki korumaya alınan kestane ağaçlarından birisi yola devrildi.
Araçlar, devrilen ağacın altında kalmaktan son anda kurtulurken, trafik kilitlendi. Çekirge yönüne gitmek isteyen araçlar mahsur kalınca, imdada trafik polisleri yetişti. Belediye otobüsündeki vatandaşlar da oruçlarını açamadıklarını, böyle bir şanssızlıkla karşı karşıya kaldıklarını söyledi.
Araç sürücüleri, polisin gelmesine rağmen park bahçeler görevlilerinin olay yerine ulaşamadığını belirtti.
Devrilen ağaç yüzünden Çekirge yolunda uzun kuyruklar oluştu.
Polis ekipleri, araçları geri manevra ile Stadyum Kavşağı'na çıkardı.
Bazı araç sürücüleri ise tersten gitmeyi tercih ettı.
Olay yerine 1,5 saat sonra gelen itfaiye ve park bahçeler müdürlüğü görevlileri, devrilen ağacı keserek yolu trafiğe açtı.

Özel kreşleri MEB denetleyecek

Özel kreş ve gündüz bakımevlerini denetleme yetkisi Milli Eğitim Bakanlığı'na devrediliyor.
Konuya ilişkin düzenleme, Meclis Sağlık ve Sosyal İşler Komisyonu'nda benimsendi.
Komisyonda kabul edilen tasarıyla, özel kreş ve gündüz bakım evlerinin açılmasında Milli Bakanlığı yetkili olacak.
Özel kreş ve gündüz bakımevleri, mevcut kapasitelerinin yüzde 2'sini, ekonomik durumları iyi olmayan çocuklara ayıracak.

18 milyon yeni öğretmene ihtiyaç olacak

Birleşmiş Milletlere (BM) göre, dünyada, gelecek 10 yıl içinde, temel eğitimdeki eğitimci talebini karşılayabilmek için 18 milyon yeni öğretmene ihtiyaç olacak.
BM kuruluşları olan, BM Kalkınma Programı UNDP Başkanı Kemal Derviş, BM Eğitim Kültür ve Bilim Örgütü UNESCO'nun Genel Müdürü Koichiro Matsuura, Uluslararası Çalışma Örgütü Genel Müdürü Juan Somavia ve BM Çocuk Fonu Üst Yöneticisi Ann Veneman, dünyadaki temel eğitim ve eğitimci eksikliği konusunda ortak açıklamada bulundular.
Açıklamada, temel eğitimin kalkınmadaki önemine dikkat çekilirken, bu konudaki eğitimci eksikliğini giderici önlemler alınması gerektiği ifade edildi.
Açıklamada, öğretmenlik mesleğine saygı duyulmasını sağlayacak önlemler alınmadan ya da eğitime yatırım yapılmadan, eğitim sorunu ve eğitimci kıtlığının önüne geçilemeyeceği de kaydedildi.
Dünyada, 100 milyona yakın çocuğun temel eğitimden yoksun olduğunun belirtildiği açıklamada, temel eğitimden yoksun olanların çoğunluğunu kız çocuklarının oluşturduğu ve bunların çocuk işçi olarak istihdam edildikleri vurgulandı.
Açıklamaya göre, Afrika, Ortadoğu, Güney ve Batı Asya ile Batı Avrupa ve ABD'de öğretmen eksikliği önemli bir düzeyde bulunuyor.
ABD, İrlanda ve İspanya'da özellikle emekli olan öğretmenlerin yerine yeterli sayıda öğretmen bulunamadığına da dikkat çekiliyor.

Körfez
ABONE OLDUNUZ MU?
ABONE OLUN OKUYUN OKUTUN

Bursa'nın kalbi yenileniyor

Osmangazi Belediyesi'nin, Haşimişcan Caddesi'nin kuzeyinde yapmayı planladığı kentsel dönüşüm projesi gerçekleşiyor. AKP Grup Başkanvekili Çelik, kentsel dönüşüm ile kentin kalbinin yenileceğini belirtti, Kestel ve Yenişehir'de de buna benzer projelerin startını verdiklerini ifade etti.

AKP Grup Başkanvekili Faruk Çelik, Osmangazi Belediyesi'nin Haşimişcan Caddesi'nin kuzeyinde gerçekleştirmeyi planladığı kentsel dönüşüm projesiyle ilgili TOKİ'yle mutabakata varıldığını belirterek, "Kentin kalbi yenileniyor" dedi.

Ankara'da Toplu Konut İdaresi (TOKİ) Genel Müdürlüğü'nde gerçekleştirilen ve yaklaşık 3 saat süren toplantı sonunda BHA muhabirine açıklamalarda bulunan AKP Grup Başkanvekili Çelik, Osmangazi Belediyesi'nin, kentsel dönüşüm projesi için TOKİ ile anlaştığını ve protokol imzalama aşamasına geldiğini söyledi. Belediyenin, Haşimişcan Caddesi'nin kuzeyindeki Kırcaali, Tayakadı, Doğanbey ve Kiremitçi mahallelerini çöküntü bölgesi olmaktan kurtaracak kentsel dönüşüm projesi için TOKİ ile birlikte düğmeye bastığını belirten Çelik, "TOKİ Başkanı Erdoğan Bayraktar, teknik başkan yardımcıları, Osmangazi Belediye Başkanı Recep Altepe ve TOKİ danışmanlarıyla uzun süren bir toplantı yaptık. Toplantı sonunda, Osmangazi Belediyesi'nin, kentin kalbi niteliğinde olan şehir merkezindeki "Doğanbey Kentsel Dönüşüm Projesi"nin başlatılması için mutabakata varıldı. Bursa'da şehir merkezinde kentsel dönüşüm başlıyor. TOKİ ile protokol imzalandıktan sonra belediye, yaklaşık bin 910 malikle masaya oturacak. Örnek vermek gerekirse 50 metrekarelik bir evi olan vatandaşa 75 metrekarelik daire verilecek. 2007 yılı başından itibaren bölgedeki yıkımlara başlanacak" diye konuştu.

Kestel ve Yenişehir de sırada

Çelik öte yandan şehir merkeziyle birlikte Kestel ve Yenişehir'de de kentsel dönüşümün startının verileceğini ifade etti. Çelik, Kestel'de yapılması planlanan bin 300 konutluk projenin ihale sürecinin başladığını, aralık ayı için de inşaata başlanacağını kaydetti. Diğer yandan Yenişehir'de de bir kentsel dönüşüm projesinin adımlarının atıldığını soyleyen Çelik, 900 konutluk bir proje üzerinde çalışıldığına işaret etti. Çelik, burada da konut yapılması planlanan arazilerin alım işlemlerinin 2007'de başlayacağını kaydetti. Üç ilçede de kentsel dönüşümün hızlandırıldığını anlatan Çelik, özellikle şehir merkezindeki projenin oldukça büyük ve önemli olduğunu anlattı. Çelik, merkezde yapılan bu dönüşümle adeta kentin kalbini yenilediklerini kaydetti.

Doğanbey Projesi başlıyor

Osmangazi Belediye Başkanı Recep Altepe ise TOKİ ile projenin genel konsepti üzerinde anlaştıklarını belirterek, TOKİ'nin bu bölgeyi kesinlikle kentsel dönüşüme uygun bulduğunu ifade etti. TOKİ ile daha önce bir ön protokol imzaladıklarını anımsatan Altepe, "Ön protokol sonrası fizibilite çalışmalarını, etüd ve zemin etudu çalışmalarını gerçekleştirdik. İşletme yönündeki verileri TOKİ başkanına sunduk. Anlaşma sağlandı. Şimdi proje dosyası Başbakan'a sunulacak" diye konuştu.

Cargill'de yine belirsizlik

Bakanlar Kurulu kararı ile Özel Endüstri Bölgesi ilan edilen ancak bu kararı Danıştay tarafından durdurulan Cargill ile ilgili yine belirsizlik hakim...

Bakanlar Kurulu nun "Özel Endüstri Bölgesi" kararının, Danıştay 10. Dairesi tarafından yürütmesinin durdurulmasının ardından gözler yeniden Cargill'e çevrildi.

Bu hafta içerisinde Orhangazi Kaymakamlığı, Danıştay 10. Dairesi'nin, yürütmeyi durdurma kararıyla ilgili tebliğini Cargill'e ulaştırdı. Kaymakamlığın 29 Eylül 2006 tarihli 957 sayılı evrakına göre, 13 Eylül 2006 tarihli Bursa Valiliği'nin 4912 sayılı tebligatında şu ifadeler yer aldı: "İlçemiz Gemiç Köyü, Karapınar mevkiinde, Cargill Tarım ve Gıda San. Tic. AŞ'ne ait mısır işleme tesisinin bulunduğu alanın, Bakanlar Kurulu kararı ile Özel Endüstri Bölgesi olarak ilan edilmesine ilişkin, 2005/8944 sayılı Bakanlar Kurulu kararının iptali ile 1/25.000 ölçekli Çevre Düzeni plan değişikliğinin iptali yönündeki Danıştay kararlarına istinaden, İl Çevre ve Orman Müdürlüğü'nün 13.09.2006 tarih ve ÇED-399 sayılı yazısı ve 13.09.2006 tarihli Valilik oluru ile tesisin faaliyet göstermesine yasal olarak imkan bulunmadığından, faaliyetinin durdurulması yönünde karar alınmış olup 11.10.2006 tarih ve saat:10.00'de kararın uygulanması için, faaliyetinin durdurulmasına ilişkin Tutanak Komisyonunda yer alacak yetkili kişinin 06.10.2006 tarihine kadar görevlendirilmesi..."

Bakanlar Kurulunun, Cargill alanı ile ilgili aldığı "Özel Endüstri Bölgesi" kararının Danıştay 10. Dairesi tarafından yürütmesinin durdurulmasının ardından firmaya ulaşan tebligata itiraz edildi. Cargill Bursa Proje Müdürü Kemal Özbelli, tebligatın firmaya ulaştığını doğrularken, hemen ardından Orhangazi Kaymakamlığı'na tebligat ile ilgili itirazda bulunduklarını belirtti.

TÜRKİYE'NİN EN KALİTELİ ve EKONOMİK DAVETİYELERİ EN UYGUN FİYATLARLA ...

Renkli, siyah beyaz her türlü baskı işleri

Fatura & İrsaliye & El İlanı & Broşür & Kartvizit

Kaşe & Cilt & Kitap & Dergi & Katalog basımı

Özel Takvim Çalışmaları - Eşantiyon Çeşitleri

34 YILLIK TECRÜBEMİZ İLE HİZMETİNİZDEYİZ

Körfez Ofset

MATBAACILIK - YAYINCILIK - REKLAMCILIK

İstiklal Cad. Bora Sok. Akbank Aralığı

Stüdyo Prestij yanı No : 3/B GEMLİK

Tel : (0.224) 513 96 83 Fax : (0.224) 513 35 95

Asker Lübnan'da

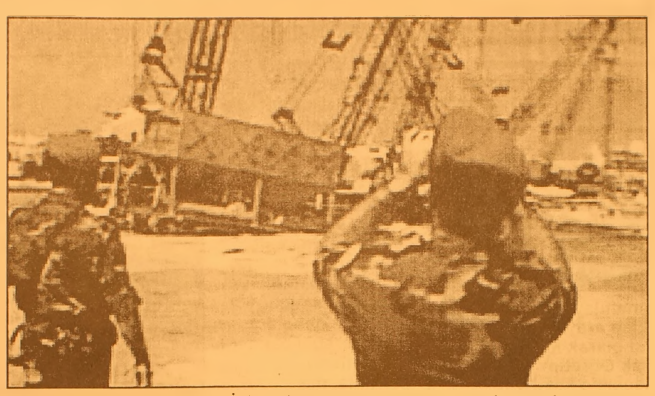

Deniz Kuvvetleri Komutanlığı, TCG Gaziantep firkateyninin UNIFIL Deniz Görev Kuvvetinde görev yapmak üzere dün Lübnan'a yola çıktı
Deniz Kuvvetleri Komutanlığı Genel Sekreterliğinden yapılan açıklamada, Birleşmiş Milletler Güvenlik Konseyinin 11 Ağustos 2006 tarihli 1701 sayılı kararına istinaden Türkiye Cumhuriyeti tarafından görevlendirilen TCG Gaziantep (F-490) firkateyninin, helikopter konuşlu olarak dün Marmaris'teki Aksaz Deniz Üs Komutanlığı'ndan UNIFIL Deniz Görev Kuvvetinde görev yapmak üzere Türkiye'den ayrıldı.

Açıklamada, "Türk Deniz Kuvvetleri, bahse konu görev kuvvetinde TCG Gaziantep firkateyninin yanı sıra, müteakip dönemlerde Burak sınıfı iki korvet ile görev alacak, ayrıca, TCG Serdar (L-402) ve TCG İskenderun (A-1600)gemileri ile de nakliye görevi icra edecektir" denildi.
Gabya sınıfı firkateynlerden TCG Gaziantep'te (F-490) 19 subay, 203 astsubay ile er ve erbaş görev yapıyor.
135.6 metre uzunluğunda 13,7 metre enindeki firkateynin draftı da 8.5 metre.
Firkateynin ağırlığı tam yüklüyken 4100 tona ulaşıyor.
Firkateynde bir adet Sea Hawk tipi helikopter de bulunuyor.

Seçilme yaşı 25'e düşüyor

AK Parti seçilme yaşının 25'e indirilmesi için düğmeye bastı.
Başbakan Erdoğan'dan vize alan AK Parti yönetimine muhalefetten de destek geldi.
Başbakan Recep Tayyip Erdoğan, Avrupa ülkelerinin çoğunda seçilme yaşının ortalama 18 olduğunu belirterek, "Türkiye de genç nüfusa sahip bir ülke. Toplumun geniş kesimini seçilme hakkından mahrum etmek doğru olmaz" dedi.
Başbakan Erdoğan, Meclis'te hukukçu kurmaylarıyla bir toplantı gerçekleştirdi. Toplantıda partili hukukçular tarafından hazırlanan Anayasa değişikliğiyle ilgili taslak çalışma masaya yatırıldı. Seçilme yaşının 25'e indirilmesi, Türkiye milletvekilliği uygulaması, tercihli sistem ve daraltılmış bölge gibi birçok düzenlemeyi içeren paketin kapsamı, süre yetersizliği nedeniyle daraltıldı.
Başbakan Erdoğan, seçilme yaşının 30'dan 25'e düşürülmesi gerektiğini belirterek, Avrupa ülkelerini örnek gösterdi.
Avrupa ülkelerinde seçilme yaşının ortalama 18 olduğuna işaret eden Erdoğan, Türkiye'de genç nüfusun oldukça fazla olduğunu vurguladı. Türkiye'deki genç nüfus dikkate alındığında seçilme yaşının çok yüksek olduğunu belirten Başbakan Erdoğan'ın, "Toplumun geniş kesimini seçilme hakkından mahrum etmek doğru değil. Toplumdaki genç nüfusu ancak parlamentoya girecek genç milletvekilleri anlayabilir" değerlendirmesini yaptığı öğrenildi.

MUHALEFETTEN DESTEK

Anayasa değişikliğine şartlı destek veren CHP, seçilme yaşının 25'e düşürülmesiyle ilgili önerinin tek başına gelmesi halinde görüşebileceklerini söyledi. CHP'den sonra Anavatan Partisi de AK Parti'nin Anayasa değişikliği teklifini destekleme kararı aldı.
Anavatan Partisi Grup Başkan Vekili Ömer Abuşoğlu, iktidar partisinin getirdiği bir maddelik teklifin yeterli olmadığını belirterek, "Bölük pörçük değişiklikler iktidar partisinin yaklaşan seçimlerden endişe duymaları sonucunda ortaya gelirler. Bunun yerine daha kapsamlı bir değişiklik isterdik. Zaten AK Parti'nin hazırladığı bir Anayasa değişikliği teklifi var. Bunu getirmek yerine sadece seçilme yaşının düşürülmesi ve bağımsız adaylar konusunda 2 ayrı düzenleme getirdiler. Biz yetersiz buluyoruz. Ama buna rağmen destekleyeceğiz. Engel oluşturmayacağız" dedi.

Her yıl 800 bin kişi hava kirliliğinden ölüyor

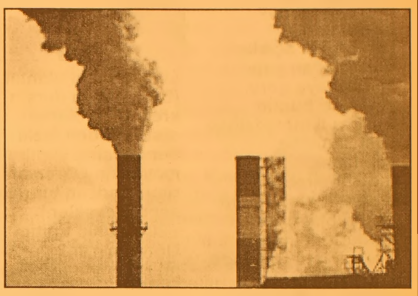

Dünya Sağlık Örgütü (DSÖ), hava kirliliğini azaltmanın, her yıl 120 bin kişinin ölümünü önleyeceğini bildirdi
DSÖ yetkilileri, her yıl tahmini 800 bin kişinin hava kirliliğine bağlı solunum yolu hastalıkları, kalp ve akciğer kanserinden, zamansız öldüğünü belirttiler.
Yetkililer, daha temiz fosil yakıtlarının kullanımıyla bu ölümlerin yüzde 15 oranında azaltılabileceğini kaydettiler.
Sağlık örgütü, hava kirliliğinden ölümleri azaltmak amacıyla bu yıl ilk kez küresel "Hava Kalitesi Rehberi" yayınladı.
Rehber, 3 yıl boyunca 80 önde gelen bilim adamıyla yapılan çalışmalar sonucunda hazırlandı. Rehberde, hava kirliliğinin önlenmesi için bazı hedefler konuldu.
DSÖ'nün Halk Sağlığı ve Çevre Müdürü Maria Neira, "Kirleticilerin seviyesini belirlediğimiz standartlara göre azaltırsak, hava kirliliğinin yol açtığı ölümler yüzde 15 azalacaktır" dedi.
Dünyadaki en kirli şehirler arasında Karaçi, Yeni Delhi, Katmandu, Pekin, Lima ve Kahire bulunuyor.
Avrupa'da ise havanın en kirli olduğu kentler Hollanda, Belçika ve İtalya'da bulunuyor.

BURSA HAKİMİYET VE KENT GAZETELERİNE İLAN ve REKLAM ALINIR
KÖRFEZ REKLAM
İstiklal Caddesi Bora Sokak No : 3/B GEMLİK
(Akbank aralığı Stüdyo Prestij yanı
Tel : (0.224) 513 96 83 Fax : 513 35 95

'Gemlik Körfez' internette www.gemlikkorfezgazetesi.com

GEMLİK Körfez GÜNLÜK SİYASİ GAZETE
ABONE OLDUNUZ MU?
ABONE OLUN
OKUYUN OKUTUN

AÖL'den mezun olamayanlara bir sınav hakkı daha tanınıyor

Milli Eğitim Bakanlığı, Açık Öğretim Lisesi ve Mesleki Açık Öğretim Lisesi 2. Dönem Sınavları sonucunda mezun olamayan öğrencilere, bir sınav hakkı daha tanındığını açıkladı. Bakanlıktan yapılan açıklamaya göre, sınavlar bugün Ankara il merkezinde saat 14.00'da yapılacak.

Sınava girecek öğrencilerin, Eğitim Teknolojileri Genel Müdürlüğü'nün Konya yolu üzerindeki Açık Öğretim Lisesi ve Mesleki Açık Öğretim Lisesi Halkla İlişkiler bürosuna bugün saat 12.00'a kadar müracaat etmeleri gerekiyor. Yapılacak sınava girecek öğrencilerde aranacak şartlar şöyle:

"- Mezun olabilmesi için tek dersin kredisine ihtiyacı olanlar. (Bu sınavda dersin kredisi ne olursa olsun birden fazla ders seçimi yapılmayacak. Öğrencilerimiz sadece bir ders seçebilecekler.)

- 2005-2006 Eğitim Öğretim Yılı 2.dönemi itibariyle öğrencilik durumu aktif veya donuk olanlar.

- Açık Öğretim Lisesi Genel lise Programına kayıtlı olup en az 5 dönem veya üzerinde eğitim görmüş olanlar.

- Mesleki Açık Öğretim Lisesi'ne kayıtlı olup en az 6 dönem veya üzerinde eğitim görmüş ve yüz yüze eğitim ile stajını tamamlayanlar.

- Lise ara sınıf öğrencisi olarak Mesleki Açık Öğretim Lisesi'ne kayıt yaptıran ve Mesleki Açık Öğretim Lisesi'nde en az bir kez sınava girmiş olup, tasdiknamesinde alacağı meslek dersi olmayan ve stajını tamamlamış olanlar.

- Lise ara sınıflardan ayrılarak Açık Öğretim Lisesi Genel Lise Programına kayıt yaptıran ve Açık Öğretim Lisesi'nde en az bir kez sınava girmiş olup, 2005-2006 öğretim yılının 1 veya 2. döneminde öğrenim görmüş olanlar."

İçişleri'nden Valiliklere genelge

Gençlerin kötü alışkanlıklardan korunması için tedbir alınması istendi

İçişleri Bakanı Abdülkadir Aksu, 81 İl'in Valilerine gönderdiği bir genelgeyle, gençlerin suç ve kötü alışkanlıklardan korunması için okullar ve çevrelerinde çeşitli tedbirlerin alınmasını istedi. Abdülkadir Aksu, çocuk ve gençlere zarar verebilecek hareketlerin yaygınlaşma eğilimi gösterdiğini belirterek, çocuk ve gençlerin şiddet hareketleri, kötü alışkanlıklar ve her türlü istismara karşı korunmasının gerektiğine işaret etti.

Genelgeyle, her okul için uygun birimlerden rütbeli bir personelin görevlendirilmesi, öğrencileri suça itebilecek umuma açık yerlerde denetim ve kontrollerin sıklaştırılması, şiddete meyilli öğrencilerin topluma kazandırılması konusunda çalışmalar yapılması isteniyor.

Genelgede, okullarda güvenlik tedbilerinin artırılarak, madde kullanımı ve bağımlılığı ve her türlü istismarı önlemeye yönelik tedbirlerin alınması ve bu konuda eğitim faaliyetlerine ağırlık verilmesi kaydediliyor.

Aksu imzasıyla 81 İl Valiliğine gönderilen genelgede, aile içinde şiddete ve istismara maruz kalan çocuk ve gençlerin tespit edilmeleri halinde, kanun hükümlerinin uygulanması konusunda azami derecede titiz davranılması gerektiği de vurgulanıyor.

Vaillant
GEMLİK ANA BAYİİ

ULUKAYA DOĞALGAZ ISI SAN.
HÜSEYİN ULUKAYA - CÜNEYT DEMİRLİ ORTAKLIĞI

- DOĞALGAZ
- KOMBİ
- KAT KALORİFERİ
- MERKEZİ ISITMA
- RADYATÖR
- SPLİT KLİMALAR
- DOĞALGAZ SOBASI
- TESİSAT ve PROJE

Merkez: Kayhan Mh. 2 Nolu Cad. 9/A
Tel & Fax: (0.224) 513 88 26
Şube: Balıkpazarı Mah. Alemdar Cad. No:4
Tel: (0.224) 513 49 93
e-mail : c_demirli@yahoo.com
www.ulukaya.ticaret-ltd.com

Ev sahipleri enflasyonu takmıyor

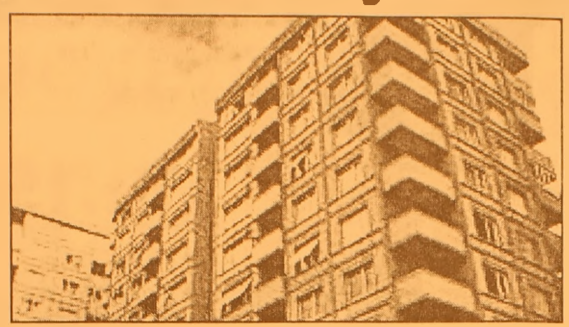

TÜİK'in enflasyonu hesaplarken esas aldığı Türkiye geneline ilişkin ortalama konut kirası eylülde bir önceki aya göre yüzde 2.39 oranında artarak 329.67 YTL'ye ulaştı. TÜİK'in enflasyonu hesaplarken esas aldığı Türkiye genelindeki ortalama konut kirası eylülde bir önceki aya göre yüzde 2.39 oranında arttı. Türkiye İstatistik Kurumu'nun (TÜİK) tüketici fiyatları endeksini (TÜFE) hesaplarken esas aldığı Türkiye genelinde kiracı tarafından ödenen gerçek kira ücreti, eylülde 329.67 YTL'ye ulaştı. Ortalama konut kirası ağustos ayında 321.99 YTL düze yinde bulunuyordu. Enflasyonun yüzde 1.29 oranında arttığı eylül ayında, kiradaki artış enflasyonun 1.1 puan üzerinde gerçekleşti. Başka bir deyişle, kiradaki artış oranı enflas yonun 1.9 katı olarak gerçekleşti.

ÜÇ BÜYÜK İL

Eylül ayında en yüksek ortalama kiranın ise 436.50 YTL'yle İstanbul'da olduğu belirlendi. İstanbul'daki ortalama konut kirasının bir önceki aya göre yüzde 2.06'yla ortalamanın altında arttığı belirlendi. İstanbul'daki ortalama konut kirası ağustos ayında ise 427.68 YTL düzeyinde bulunuyordu. İzmir'deki konut kirasının ise ağustos ayına göre yüzde 2.86'yla ortalama konut kirasındaki artışın üzerinde artarak 387.13 YTL'ye çıktığı belirlendi. Bu ildeki ortalama konut kirası ağustosta 376.38 YTL olarak belirlenmişti. Eylül ayında Ankara'daki konut kirası ise bir önceki aya göre yüzde 2.56 oranında artarak 345.52 YTL'ye ulaştı. Ankara'daki ortalama konut kirası geçen ay 336.90 YTL düzeyinde bulunuyordu.

EN YÜKSEK ARTIŞ VAN, MUŞ, BİTLİS, HAKKARİ BÖLGESİNDE

Eylül ayında ortalama konut kirasında en yüksek artış yüzde 5.27'yle Van, Muş, Bitlis ve Hakkari Bölgesinde yaşandı. Bu bölgeyi yüzde 4.65'le Şanlıurfa, Diyarbakır Bölgesi, yüzde 4.27'yle Kayseri, Sivas, Yozgat Bölgesi, yüzde 4.16'yla Kocaeli, Sakarya, Düzce, Bolu ve Yalova Bölgesiyle, Tekirdağ, Edirne ve Kırklareli Bölgesi izledi. Konya, Karaman; Manisa, Afyon, Kütahya; Adana, Mersin; İzmir; Kırıkkale, Aksaray, Niğde, Nevşehir ve Kırşehir; Zonguldak, Karabük ve Bartın; Bursa, Eskişehir ve Bilecik; Ankara; Malatya, Elazığ, Bingöl ve Tunceli ile Mardin, Batman, Şırnak ve Siirt Bölgelerinde kira artışı Türkiye ortalamasının üzerinde gerçekleşti. Söz konusu bölgelerdeki kira artış oranları yüzde 3.52'yle yüzde 2.50 arasında değişti.

Kapanan şirket sayısı yüzde 24.97 arttı

Türkiye Odalar ve Borsalar Birliği (TOBB), bu yılın 9 ayında kapanan şirket sayısının geçen yılın aynı dönemine göre yüzde 24.97, açılan şirket sayısının ise yüzde 12.55 artış gösterdiğini bildirdi.TOBB'dan yapılan açıklamada, geçen yılın 9 ayında 21 bin 41 olan kapanan şirket sayısı bu yılın söz konusu döneminde 26 bin 295'e yükseldi Geçen yılın aynı döneminde 73 bin 22 olan yeni açılan şirket sayısı da bu yılın aynı döneminde 81 bin 183'e yükseldi. Bu yılın Eylül ayında, 2005'in eylül ayına göre kapanan şirket sayısı ise yüzde 4.47 azalarak 2 bin 102'den 2 bin 8'e düşerken, açılan şirket sayısı da yüzde 2.87 gerileyerek 8 bin 4'den 7 bin 774'e indi

Aykon'la Dans

Aykon YILMAZ

RAMAZAN DAVULU

11 ayın sultanı ramazanı yaşıyoruz hep birlikte. Bu ayın tadını çıkarmak için nefsi mize hakim olup orucumuzu tutarsak, iftar sofralarının tadına doyum olmaz.

Hele birde güzelce demlenmiş tavşan kanı çayı içtik mi...

Üzerine güzel bir şekerlemeyi hakketmiş oluruz. Nede olsa bir tam gün ağzımıza ne bir lokma ekmek, ne de su girdi.

Son yıllarda bazı şeyleri tartışmaya baş ladık.

Mesela Ramazan Davulunu.

Kimileri Ramazan davulunun toplumun geleneği olduğunu ve mutlaka devam etme si gerektiğini söylüyor. Kimileri de ramazan davulunun tamamen bir düzmece olduğunu, insanları rahatsız etmekten başka bir işe yaramadığı fikrini ortaya atıyor.

25.EVLİLİK YIL DÖNÜMÜ

İşte tam bu tartışmalar yapılırken, bende fikrimi sizlerle paylaşmak istiyorum. Ramazan davulu denen olay güncelliğini tamamen yitirmiştir.

Günümüzde insanlar, teknolojiyle 5 yıl sonraki 25.evlilik yıldönümlerini, 10 yıl sonraki 50.doğum günlerini sadece 10 saniyele rini ayırarak programlayabiliyorlar.

Böyle bir günde, siz gelip çağdışı kalmış bir metod olan davulu savunursanız. Sizden olsa olsa zurna olur.

Adamlar gece 3'te bir başlıyorlar, sabah ezanı okunana kadar uyutmuyorlar. Neymiş adetmiş... Gerçekçiliğini yitirmiş adetlerden ne kadar çabuk kurtulursak,o kadar rahat ederiz.

KUR CEBİNİ KARDEŞİM

Kur cebini, saatini kalk istediğin saatte. Milleti niye uyandırıp, birde 2 saat boyunca uyutmuyorsun.

Hem gelenekçilere, hem de yenilikçileri mutlu edecek çok iyi bir fikrim var.

Mesela Ramazan Davulu mesai saatleri dışında kalan Cuma ve Cumartesi günleri uygula nabilir.

Böylelikle herkes huzura erer...

Ama yinede bir davulcu kardeşlerimizin fikrini sormak lazım.

Onlar bu işe ne diyecekler.

SATILIK VİLLA
Cumhuriyet Mahallesi'nde
Sahibinden Satılık
Lüks Tripleks Villa
GSM : (0.535) 886 47 74

SAHİBİNDEN SATILIK OTOMOBİLLER
☞ 2004 MODEL
CITROEN BERLİNGO COMFORT 25.000 KM
ÖZEL KULLANILMIŞ
☞ 2000 MODEL TOYOTA COROLLA
96.000 KM. BAKIMLI TEMİZ
GSM : (0.535) 394 58 24

TURAN TRAFİK
ADNAN TURAN
Her türlü araç devir
Yeni kayıt, Plaka,
Ruhsat, Fenni muayene
Sigorta işlemleri yapılır.
Adres: Gürle İş Merkezi
Kat: 1 No: 66 - GEMLİK
Tel : (0.224) 514 62 02
GSM: (0.537) 933 25 26

GEMLİK Körfez GÜNLÜK SİYASİ GAZETE
ABONE OLDUNUZ MU?
ABONE OLUN
OKUYUN OKUTUN

İstanbul protestolu senette de birinci

İstanbul, Türkiye'nin ticaret merkezi olduğunu protesto edilen senet sayısı ve miktarında da gösterdi. Türkiye'nin üç büyük ili İstanbul, Ankara ve İzmir, protesto edilen senette de aynı sıralamada yer aldı.

Merkez Bankası verilerine dayanarak yapılan hesaplamalara göre, bu yılın Ocak-Ağustos döneminde İstanbul'da 610 milyon 713 bin 487 YTL'lik 109 bin 598 adet senet protesto edildi. Aynı dönemde Ankara'da protesto edilen senet sayısı 62 bin 145, miktarı 337 milyon 734 bin 764, İzmir'de ise bu sayı 160 milyon 669 bin 760 YTL'lik 38 bin 171 adet oldu.

Üç büyük ili protesto edilen senet sayısı bakımından 24 bin 731 adet ile Antalya, 18 bin 432 adet ile Bursa, 10 bin 759 adet ile Konya, 10 bin 138 adet ile Muğla, 9 bin 904 adet ile Adana, 9 bin 148 adet ile Kocaeli ve 8 bin 768 adet ile de Balıkesir izledi.

Ramazanda tüketim harcamaları artıyor

Yapılan araştırmalar 11 ayın sultanı Ramazan ayında tahmin edilenin aksine aylık ortalama hane tüketim harcamasının daha da arttığını ortaya çıkardı.
Nüfusun büyük çoğunluğunun Müslüman olduğu Türkiye'de Ramazan dönemlerinde hızlı tüketim ürünleri harcamasında dikkat çekici bir artış gözleniyor.
KMG Pazarlama Hizmetleri Grubu şirketlerinden HTP, hızlı tüketim harcama trendindeki bu değişime yönelik Ramazan dönemlerini daha ayrıntılı inceleyerek Ramazan Raporu'nu hazırladı. Rapora göre, 2005 yılında Ramazan ayında aylık ortalama hane tüketim harcaması yuzde 16 arttığı gorüldü.
Ramazan dönemlerinde tahmin edilenin aksine hızlı tüketim ürünleri harcamalarında artış gözlemlediklerini belirten HTP Genel Müdürü Kıvanç Bilgeman, "Bu artışa yönelik hazırladığımız Ramazan Raporu'nda gördük ki, Ramazan aylarında aylık ortalama hane tüketim ürünleri harcamasına kıyasla Ramazan ayındaki harcama artışı 2003 yılında yüzde 16 iken 2004 yılında yüzde 25, 2005 yılında ise yüzde 16 oranında gerçekleşmiş. 2005 yılında aylık ortalama hane tüketim ürünleri harcaması 2 bin 450 milyon YTL iken, Ramazan ayında bu değer 2 bin 842 milyon YTL olarak gerçekleşmiş" dedi.
Ramazan aylarında oruç tutan hanelerin öğünlerinde azalma olmasına rağmen hane tüketim ürünleri harcamasında 2005 yılında en fazla pay artışının gıda ve içeceklerde gerçekleştiğini belirten Bilgeman, "Ramazan aylarında, Doğu Anadolu ve İç Anadolu Bölgesi'n deki haneler harcamalarını diğer bölgelerdeki hanelere kıyasla daha fazla artırarak gıda ve içecek harcamasından daha fazla pay alıyor. Kuruyemişçi ve büfeler hariç, tüm perakendeci kanallarında daha fazla para harcanırken, en büyük harcama artışı et ve işlenmiş et ürünlerindeki büyümeden dolayı kasaplarda gerçekleşiyor. Belli başlı ulusal zincirlerde Ramazan ayındaki alışveriş sepetlerini ortalama sepetler ile kıyasladığımız Ramazan Raporu'nda, hediyelik çikolatalar tüm bu kanallarda bulunurluğu en çok artan ürün grubu olmuş. Bunun yanında çorbalar da bu ulusal zincirlerde aylık ortalamaya kıyasla en çok büyüyen ilk beş kategori arasında yer alıyor" şeklinde konuştu.

'Gemlik Körfez' internette www.gemlikkorfezgazetesi.com

ÇİZİYORUM

Barış Güler'in kaleminden

7 YAŞ

Sahura kalkmamak sağlık sorunlarına yol açıyor

Sahura kalkmadan oruç tutulmasının aç kalma süresini artırdığı, halsizlik, baş ağrısı, yorgunluk, tansiyon ve kan şekerinin düşmesi, verimsizlik, depres yon, konsantrasyon güçlüğü ve dikkatte azalmaya neden olduğu vurgulanan açıklamada, sahur yemeğinde midenin boşalma süresini uzatarak acıkmayı geciktiren; yumurta, süt, yoğurt, peynir ve kuru fasulye, nohut, mercimek tüketilmesi önerildi.
Sahurda aşırı yağlı, tuzlu ve ağır yemeklerle unlu gıdalardan uzak durulması gerektiği belirtilen açıklamada, zeytin, meyve, çiğ sebze, reçel gibi gıdaların sahurda tüketiminin yararlarına dikkat çekildi.
Ramazan ayında sıvı alımına önem verilmesi ve iftar ile sahur arasında 10 su bardağı su içilmesi tavsiye edilen açıklamada, aşırı çay, kahve ve asitli içeceklerin yerine taze sıkılmış meyve suyu ve kompostu tüketilmesi önerildi.

GÜNÜN MENÜSÜ

Sürprizli Patates Topları

Malzemeler (2 kişilik)
4 orta boy haşlanmış patates
250 gr ıspanak - 4 büyük dilim pastırma
1 çorba kaşığı kıyılmış maydanoz
1 küçük soğan - 2 domates 2 çorba kaşığı margarin
Tuz, karabiber - 100 gr kutu krem beyazpeynir
Alüminyum folyo

Yapılışı : Patatesleri ortadan kesip bir çay kaşığı ile içlerini oyun. Ispanağı elinizle sıkıp kıyın, 1 kaşık margarini kavurun; tuz, karabiber ve krem peynir ile karıştırın. Patateslerin içini ıspanakla doldurup üst üste kapatın. Etrafına bir dilim pastırma sarın, alüminyum folyo ile kaplayıp 230 derece ısıtılmış fırında 10 dakika pişirin. Domateslein kabuğunu soyun, blendırda domates, soğan ve maydanozu püre yapın. Kalan margarin ile 2 dakika pişirin. Tabaklara önce domatesli sos, üzerine patates topları koyup servis yapın.

BALIK KÖFTESİ

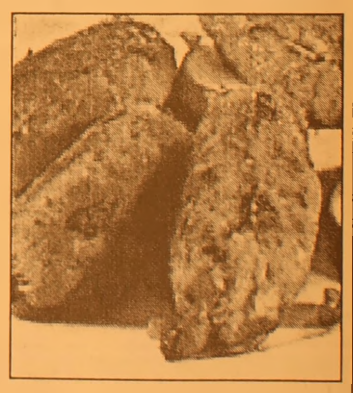

Malzemeler (2 Kişilik)
300 gr kılçıksız balık eti
2 dilim tost ekmeği
2 çorba kaşığı kıyılmış maydonoz - 1 adet soğan
Kırmızıbiber - Kimyon -
Tuz, un - 1 adet yumurta
30 gr margarin
(2 çorba kaşığı)

Yapılışı
Balık etini kaynar suya atıp 2 dakika haşlayın. Soğanı rendeleyin, ekmek dilimlerinin kabuklarını kesip su ile ıslatıp sıkın. Balık eti, soğan, ekmek, maydonoz, yumurta ve baharatları tuz ekleyerek yoğurun. Küçük köfteler halinde yuvarlayın ve una bulayıp tavada margarin ile kızartın.

Kalp krizini tetikleyen nedenler

ABD'nin Harvard Üniversitesi Tıp Fakültesi Kardiyoloji Bölümü Program Direktörü Doç. Dr. Duane S. Pinto, erken yaşlardaki kalp krizini birçok nedenin tetiklediğini bildirdi.
Kadıköy Acıbadem Hastanesi Konferans Salonu'nda düzenlenen "Kalp Krizi Önlenebilir mi?" konulu toplantıda konuşan Pinto, 50 yaş üzerindeki kişilerin kalp krizini daha yumuşak geçir diğini, ancak 30 yaş altındakilerde ani ölümler görülebildi ğini ifade etti.
Kalp krizindeki en önemli etkenlerden birinin sigara içilmesi olduğunu ifade eden Pinto, sigaranın bırakılması halinde kalp krizi riskinin 1 yıl içinde azaldığını, akciğer kanseri riskinin ise birkaç yıl daha sürdüğünü anlattı.
"Birçok neden kalp krizinin erken yaşlarda ortaya çıkmasını tetikliyor" diyen Duane S. Pinto, ABD'de çocukların obezite sorunu yaşadığını, bunun önüne geçmek için büyük bir çaba sarf ettiklerini kaydetti.
Sporcularda sık sık meydana gelen kalp krizlerine de değinen Pinto, "Sporcularda sıklıkla kalp ritm bozuklukları olur.
Buradaki zorluk kalp hastalıklarının doğuştan olması ve fark edilememesidir. Sporun içinde kalp hastalıklarından anlayan bir spor hekimi olmalı, ayrıca sporcuların aile öyküsü da o hekimin elinde bulunmalı" diye konuştu.

Hayvanlardan insanlara birçok hastalık geçiliyor

Aydın Veteriner Hekimler Odası Başkanı Muharrem Uçmaklıoğlu, 200'ün üzerinde hastalığın hayvanlardan insanlara geçtiğini belirterek, vatandaşların hayvansal hastalıklara (zoonoz) karşı daha dikkatli olmalarını istedi.
Dünyadaki tıbbi gelişmelere rağmen hayvanlardan insanlara geçen hastalık sayısının azalması gerekirken, her geçen gün arttığını ifade eden Uçmaklıoğlu, "Aydın Veteriner Hekimler Odası olarak, vatandaşlarımızı bu hastalıklardan korumak için çalışıyoruz" dedi.
Son yıllarda görülen şarbon, kuş gribi ve kırım kongo hastalıklarına karşı Aydın'da gerekli onlemlerin alındığını ve çalışmaların devam ettiğini kaydeden Başkan Muharrem Uçmaklıoğlu, "Avrupa Birliği'ne girmek için tarih beklediğimiz şu günlerde Avrupa mükte sebatının yüzde 25'inin hayvancılık, gıda ve mesleğimizle ilgili olduğu unutulmamalıdır. Veteriner hekimlik mesleği, hayvanlardan insanlara geçen 200'den fazla zoonoz hastalık ve hayvansal gıdaların kontrol ve denetimleri nedeniyle direk halk sağlı üzerinde etkin bir meslektir. Son yıllarda artış gösteren zoonoz hastalıklar, mesleğimizin önemini daha da artırmıştır. Brucella, tüberculoz, şarbon, ruam gibi bakteriyel; kuduz, şap gibi viral, sistecersus, kist, hidetitler, trişirella gibi parazitler hastalıklar, bu zoonoz hastalıklara birer örenktir. Maalesef zoonoz hastalıklar son yıllarda azalacağına, aksine artış göstermektedir. Geçen yılın sonu ve bu yılın başında insanların da ölümüne neden olan kuş gribi, ilimizde de görülmüş ve meslektaşlarımızın özverili çalışmaları sonucu önlenmiştir." dedi.

Alüminyum kaplar Alzheimer yapıyor

Samsun Ruh Sağlığı ve Hastalıkları Hastanesi Psikiyatri Uzmanı Lütfü Ural, "Alzheimer hastalığının en büyük etkeni alüminyum kaplardır" dedi.
Canik Belediyesi tarafından Belediye Sosyal Tesisleri'nde düzenlenen 2. Ramazan Kültür Etkinlikleri'ne konuşmacı olarak katılan Psikiyatr Dr. Lütfü Ural, alzheimer (unutkanlık) hastalığı hakkında bilgi verdi.
Yoğun ilgi gören ve yaklaşık 1 saat süren konferansta Lütfü Ural, "Son zamanlarda toplumumuzda unutkanlık hastalık haline geldi. Özellikle ramazan ayında bize gelen şikayetler, unutkanlık sayısındaki ciddi artışı gösteriyor. Türk toplumunda yaşı 85'i bulan insanların yarısında mutlaka alzhaimer hastalığı var. Bu da ekonomik yapısı zayıf olan ailelerin evlerinde kullandıkları alü minyum kaplardan kaynaklanıyor. Alzheimer hastalığının en büyük etkeni alüminyum kaplardır" diye konuştu.
Özellikle ev hanımlarına uyarılarda bulunan Ural, "Alüminyum ve teflon kaplarda ye mek pişirmek, alz heimer hastalığına davetiye çıkarıyor. Hastalığa davetiye çıkarmak sadece bunlarla da sınırlı değil. Düzensiz yaşanan hayat, alkol, kontrolsüz kullanılan ilaçlar, kimyasal ilaç böcekleri ve kolesterol yüksekliği de alzheimer hastalığını tetikleyen etkenlerdir.
Alzheimer hastalığına genç yaşta yakalanmamak için belli aralıklarla zihin egzersizi niteliğinde sohbetler yapılmalı. Ayrıca içinde antidoksidan maddeler barındıran deniz ürünleri, meyve ve yeşillikler tüketerek bu hastalıktan korunmalıyız" şeklinde konuştu.

GEMLİK REHBERİ

GEREKLİ TELEFONLAR

İtfaiye	110
Polis İmdat	155
Jandarma İmdat	156
Jandarma K.	513 10 55
Polis Karakolu	513 18 79
Gar. Kom.	513 12 06

KAYMAKAMLIK

Kaymakamlık	513 10 51
C.Savcılığı	513 10 53
C.Savcı Yrd.	513 29 54
Emniyet Müd.	513 10 28

ULAŞIM

METRO	513 12 12
Aydın Turizm	513 20 77
Süzer Turizm	512 10 72
Kanberoğlu-Esadaş	514 45 49
Anıtur	514 47 71
Kamil Koç	513 35 71

HASTANELER

Devlet Hastanesi	513 92 00
SSK Hastanesi	513 23 29
Mer.Sağ.Ocağı	513 10 68
Tomokay Tomografi	513 65 29

TAKSİLER

Körfez Taksi	513 18 21
Çınar Taksi	513 24 67
Güven Taksi	513 32 40
Gemlik Taksi	513 23 24
Manastır Taksi	514 35 50

RESMİ DAİRELER

TEK Arıza	513 20 66
TEK İşletme	513 45 03
Statyum	514 00 95
Orm.Böl.Şef.	513 12 86
Milli Eğt. Md.	513 11 74
Halk Kütüphane	513 13 53
Askerlik Şb.	513 10 57
Karayolları	513 13 08
Liman Baş.	513 11 33
Mal Müd.	513 10 95
Nüfus Md.	513 37 42
Özel İd. Md.	513 15 07
Tapu Sicl. Müd.	513 14 14
Müftülük	513 13 64
Gümrük Md.	524 85 86
Tekel Md.	513 10 42
Ver. Dairesi Md.	513 10 92
İlçe Tarım Müd.	513 10 45
İlçe Seç. Md.	513 77 77
Halk Eğitim Müd.	513 18 46

BELEDİYE

Santral	513 45 21 -23
Başkanlık	513 45 20
Zabıta	513 24 32
Otobüs İşlet.	513 45 21-122
Su İşlet.	513 45 21 - 115
İtfaiye	513 23 25
Muhasebe Md.	513 45 21 -182
Yazı İşl. Md.	513 45 21 -111
Su Arıza	Yalnız 185

DENİZ OTOBÜSÜ

Bursa	256 77 84
Mudanya	544 30 60
Yenikapı	(212) 516 12 12
Yalova	(226) 811 13 23
İDO İmam Aslan Dinlenme Tes.	513 23 94

VAPUR - FERİBOT

Yalova	(226) 814 10 20
Topçular	(226) 363 43 19
Eskihisar	(262) 655 60 31

OTOBÜS

Şehirlerarası	261 54 00
Otobüs Terminali	(18 Hat)

TÜP DAĞITICILARI

Aygaz	513 12 95
Tekgaz	513 16 37
Ocakgaz	513 16 37
Ergaz	513 88 43
İpragaz	513 22 59
Habaşgaz	513 45 46
Yeni Likitgaz	513 65 00
BP Gaz	514 59 81
Bütünler Likitgaz	513 80 00
Akçagaz	514 88 70
Totalgaz	514 17 00
AKCAN PETROL	513 10 79
YERLİYURTLAR PETROL	513 30 33
TUNCAY OTO GAZ	513 14 25

NÖBETÇİ ECZANE

7 Ekim 2006 Cumartesi
YASEMİN ECZANESİ
8 Ekim 2006 Pazar
VEZİROĞLU ECZANESİ

GEMLİK'İN İLK GÜNLÜK GAZETESİ
GEMLİK Körfez
GÜNLÜK SİYASİ GAZETE
YEREL SURELİ YAYIN
YIL : 34 SAYI : 2566
FİYATI : 0.25 YTL. (KDV Dahil)
Sahibi : Kadri GÜLER
Sorumlu Yazı İşleri Müdürü : Serap GÜLER
Haber Müdürü : Seyfettin ŞEKERSÖZ
İstiklal Cad. Bora Sok. No:3/B
Tel : 513 96 83 Fax : 513 35 95 GEMLİK
Yönetim ve Basım Yeri : KÖRFEZ OFSET
Matbaaclık-Yayıncılık-Reklamcılık Tesisi
İstiklal Cad. Bora Sok. No:3/B GEMLİK
(Dini bayram Günleri ve Pazar günleri yayınlanmaz)

GEMLİK Körfez GÜNLÜK SİYASİ GAZETE

Türkülerle Bursa Nostalji

Bursa Büyükşehir Belediye Konservatuarı Türk Halk Müziği Bölümü'nün Ramazan etkinlikleri kapsamında Orhangazi Parkı'nda verdiği 'Bursa Türküleri' konseri izleyenlere memleket nostaljisi yaşattı. Bursa Büyükşehir Belediyesi tarafından düzenlenen Temaşa-i Ramazan, Bursalıları her akşam farklı bir kültür-sanat etkinliği ile buluşturmaya devam ediyor. Temaşa-i Ramazan etkinliklerinin 12. gününde Büyükşehir Belediye Konservatuarı Türk Halk Müziği Bölümü'nün Orhangazi Parkı'nda tamamı geçmişten günümüze Bursa türkülerinden oluşan konseri izleyenleri asırlar öncesine uzanan bir yolculuğa götürdü. Sunuculuğunu Deniz Bayrak'ın yaptığı konser, enstrümantal bir güvende ve koronun "Denizde urganım var, gümüş ten yorganım var" türküsünü seslendir

mesiyle başladı. Ardından saz sanatçıları sırasıyla "Evlerinin önü nane de maydanoz, siz bizim eve gelmez oldunuz", "Bahçede erik dalı, dibinde gördüm yarı", "Aşağı yoldan geliyor üç atlı", "Şimşir pınarın üstüyüm", ""Dereler aldı tüfek yankısı, göster Allah göster benim yarim hangisi", ""Mendili min dört ucu, turuncudur turuncu", "Dereler doldu taşınan, gözlerim doldu yaştan", "Cici pabucum cici" ve "Zeytin yağlı yiyemem" türkülerini seslendirdi.

Türküler, Bursalıları oynattı

Keles'in Delice Köyü'nden Hacı Dayı ile Himmet Atan, Bursa yöresinin halk oyunlarından örnekler de sergilediği konserdeki türküler vatandaşları sahneye döktü. 7'den 70'e konser alanını dolduran yüzlerce Bursalı, konservatuarın türküleri eşliğinde doyasıya oynadı. Koronun, Fetih dönemlerinde yaşanılanları türkülerle dile getirmesi ise özellikle konseri izleyen yaşlılara duygusal anlar yaşattı.

Türküler eşliğinde köy geceleri

Ocakta kestane közleyen kadınların canlandırıldığı konserin son bölümünde ise solistler, bakır çalarak, "Koca bakır gümlemez", "Deve gelir inişten" ve "Ben yemenimi al isterim" isimli neşeli ezgileri seslendirerek, yöre halkının soğuk ve uzun geçen kış günlerini türkülerle anlattılar. Ezgi, ritim ve figür yönünden geniş yelpazede zengin bir repertuarla Bursa güvendelerinin ön güzel örneklerini sunan Büyükşehir Belediyesi Konservatuarı, konser sonrasında vatandaşlardan büyük alkış aldı.

İş bulmak kolaylaşacak

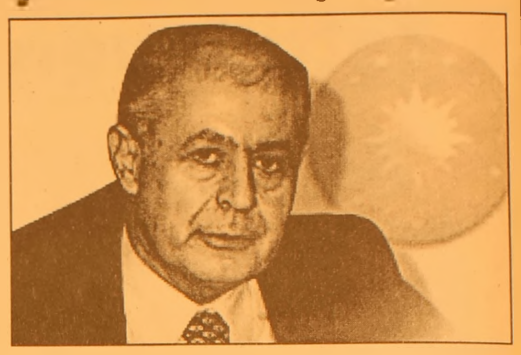

Yurtiçi ve dışında iş bulma imkanı kolaylaştırılıyor. Cumhurbaşkanı Ahmet Necdet Sezer'in onayladığı "Mesleki Yeterlilik Kurumu Yasası" ile mesleki ve teknik işgücünün niteliğinin uluslararası standartlara çıkarılması amaçlanıyor. Cumhurbaşkanı Sezer'in yayımlanmak üzere Başbakanlığa gönderdiği yasayla kurulacak olan "Mesleki Yeterlilik Kurumu" dünya pazarlarında rekabet edebilecek insan gücünün yetiştirilmesini sağlayacak. Kurum, nerelerde, ne kadar işçi ihtiyacı olduğunu belirleyerek, işsizleri yönlendirecek. Mesleki ve teknik işgücü niteliğini uluslararası standartlara ulaştıracak olan kurum, Türkiye'de çalışmak isteyen yabancıların sahip oldukları mesleki yeterlilik sertifikalarının doğruluğunu da tespit edecek. Mevcut çırak ve kalfalar ise eğitime tabi tutulmaksızın sisteme dahil olabilecekler.

'Gemlik Körfez' internette www.gemlikkorfezgazetesi.com

İŞTE DOĞALGAZ, İŞTE TASARRUF

ABONE OLMAK İÇİN İSTENEN BELGE

SADECE KİMLİK

ABONELİK BAĞLANTI BEDELİ

180 $ + KDV

EKONOMİK, DOĞA DOSTU ZAHMETSİZ, GÜVENLİ

DOĞALGAZ KONFORUNU YAŞAYIN

GEMDAŞ

DOĞAL GAZ

Demirsubaşı Mh. Dr. Ziya Kaya Bulvarı No:3 GEMLİK / BURSA

TEL: 0.224 513 29 29

5 NÜFUSLU AİLENİN PİŞİRME VE SICAK SU İHTİYACI İÇİN TÜP VE DOĞALGAZ MUKAYESESİ

900 YTL

YILLIK 24 ADET TÜP GİDERİ
(12 adet pişirme/12 adet sıcak su amaçlı)

211 YTL

YILLIK 384m³ DOĞALGAZ GİDERİ
(192m³ pişirme/192m³ sıcak su amaçlı)

YILLIK KAZANÇ = 689 YTL

5 NÜFUSLU 100 M2 KULLANIM ALANINA SAHİP BİR KONUTUN KÖMÜR + TÜP / DOĞAL GAZ MUKAYESESİ

ISINMA yıllık 2 ton İthal Kömür (6000 kcal/kg)

+

SICAK SU yıllık 12 adet

+

PİŞİRME yıllık 12 adet

= 1440 YTL

ISINMA KALORİFER yıllık 930m³

+

SICAK SU yıllık 192m³

+

PİŞİRME yıllık 192m³

= 727 YTL

YILLIK KAZANÇ = 713 YTL

(Hesaplamalar Ağustos 2006 fiyatları dikkate alınarak yapılmıştır)

Ezgi MÜHENDİSLİK

GEMDAŞ YETKİ NO : 035

"Gemlik Sürücü Kursu kuruluşudur"

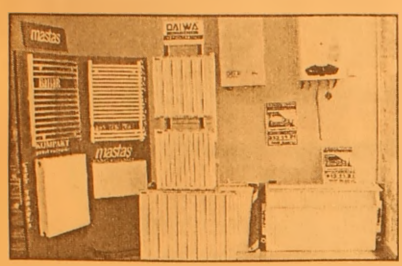

DOĞALGAZ DÖNÜŞÜM
PROJE KOMBİ
KOLON TESİSAT
PETEK ÇEŞİTLERİ
DOĞALGAZ MALZEMELERİ
MERKEZİ SİSTEM
KAT KALORİFERİ
PLASTİK BORU TESİSATI
SIHHI TESİSAT
FABRİKA DÖNÜŞÜM

DOĞALGAZ'DA ÖNCÜ FİRMA

MASTAŞ RADYATÖRLERİ YETKİLİ BAYİSİ

İbrahim USLU
Tel : (0.224) 513 11 21 Fax : 513 11 71
Orhangazi Cad. No : 48/ C
Marmarabirlik Depoları Karşısı GEMLİK

GEMLİK'İN İLK GÜNLÜK GAZETESİ

GEMLİK Körfez

TARAFSIZ SİYASİ GAZETE

9 Ekim 2006 Pazartesi info@gemlikkorfezgazetesi.com 25 YKr. (250.000 TL.)

Körfez Ofset'te

Zengin davetiye ve kartvizit çeşitleri, her türlü renkli ve siyah beyaz baskı, kaşe, mühür, kitap, broşür cilt yapımı

İstiklal Cad. Akbank Aralığı Tel. 513 96 83

İlçe Müftülüğü tarafından düzenlenen konferans ilgi görmedi

Bilgiye karşı duyarsız kalıyoruz

Belediye Kültür Merkezi'nde İlçe Müftülüğü'nce düzenlenen "Camiler/Mescitlerin ve Din Görevlilerinin Toplumdaki Yeri" konulu konferans ilgi görmedi. Protokol ve din görevlilerinin bile katılmadığı konferansta konuşan İlçe Vaizi İhsan Açık, yıllardır ihmal edilen ve halkın din görevlileri hakkında gerekli bilgilere sahip olamadıkları için onlara sahip çıkamadıklarını belirtti. Haberi 3'de

Güne Bakış

Kadri GÜLER
kadri_guler@hotmail.com

AB dayatmaları..

Türkiye üzerine oynanan cadı kazanları hiçbir dönemde bitmedi.

AB'yi girmek için el oğlunun kapısında 40 yıldır didinip duruyoruz.

Muzakereler başladı ya..

Bir takvime göre 15 yıl sonra bir başkasına göre 25 yıl sonra!

Bana gore ise biraz girmemiz zor...

Ha..! AB karşıtı falan değilim.

Türkiye Cumhuriyetle yönünü batıya çevirmiştir.

Atatürk devrimlerinin birçoğu batı ile bütünleşme içindir.

Batı bana göre bilim, teknik, gelişmişlik, modernlik, demokrasi, sanatta, kültürde gelişmişlik ve refahtır..

Demokrasinin beşiği saydığımız batı, kendi normlarını yaratmış, ekonomisini düzeltmiş, globelleşen dünyada kendi yerini almak için güç birliğine gitmiştir.

AB, Avrupa Birliğidir, ekonomide, siyasette, silahlı kuvvetlerde, A'dan Z'ye her alanda bir standart birliğidir.

Gelin gorun ki, AB'nin üyelerinden Fransa, Hollanda, Belçika, Danimarka Türkiye'nin birliğe girmesini engellemek için elinden gelen herşeyi yapıyor.

Ermeni meselesi, Kıbrıs sorunu silah yapılıp Türkiye aleyhine her gün yeni kararlar alınıyor. Türkiye AB'ye girmek için bir dayat ile karşı karşıyadır. Bu dayatmalar bizim için hayati önem taşıyan konuları içeriyor.

Dayatma ile bir birlik içinde olunur mu?

Yakında Fransa parlementosu Ermeni yasa tasarısını kabul ederse Türkiye karşıtı cephe genişler.

Bu ise giderek Türkiye'nin AB'den uzaklaşmasına neden olur.

Malki'nin katil zanlısı Bursa'da yakalandı

İşadamı Nesim Malki cinayetinin katil zanlılarından olan ve hakkında gıyabi tutuklama kararı bulunan Burhanettin Türkeş, Bursa'da düzenlenen bir operasyonla yakalandı. Haberi sayfa 5'de

Seçim tarihi açıklandı

TBMM Başkanı Bülent Arınç, Türkiye'nin, bir yıl sonra seçimlere gideceğini belirterek, "Ya 15 Ekim'de, ya 21 Ekim, ya da 28 Ekim'den sonra... 2007 Ekim ayının ikinci haftasını takiben seçimler var" dedi. Arınç, bugün ise erken seçim için her hangi bir olağanüstü sebebin bulunmadığını belirterek, geride bıraktıkları 4 yıl içinde, herkesin iftihar edeceği bir tablonun ortaya çıktığını söyledi.

Haberi sayfa 7'de

Sağlık Bakanlığı'ndan "Hastalar ayakta ağaç edilmesin'emri verildi

Sağlık Bakanlığı, hastaların beklemeden hizmet almaları için gerekli önlemlerin alınmasını, doğru polikliniğe başvurmaları için Yönlendirme Hizmetleri uygulamasının başlatılmasını ve ayakta beklememeleri için koltuk bulundurulmasını istedi. Sayfa 4'de

Kaçakçılıkta fatura 20 milyar dolar

Türkiye'ye, kaçak yollarla sigaradan içkiye, çaydan şekere, akaryakıttan büyükbaş hayvana kadar pek çok mal ve ürün giriyor. Bu kaçakçılığın ekonomiye maliyeti yılda 20 milyar doları buluyor. Sayfa 7'de

9 EKİM 2006 PAZARTESİ İMSAK 05.36 ÖĞLE 12.58 İKİNDİ 16.08 AKŞAM 18.44 YATSI 20.01

Buluşma

Gürhan ÇETİNKAYA

Türk Usülü Başarının Formülü

İşimiz Allah'a kalmış..
Nasıl olsa AB'yle ABD siyasal, IMF'le Dünya Bankası da finansal işlerimizi sürdürüyor.
Yolumuz yol.. İşimiz iş.
Allah bir zeval vermezse dünyanın ileri ülkeleri düzeyine çıkacağız inşallah..
Adamın biri üşenmemiş biz Türklerin "yaşamsal düsturunu" çıkarmış..
Okuyalım bakalım nasılmış :
İşe başlamadan önce İNŞALLAH
İşe başlarken BİSMİLLAH
Şaşırırsak ALLAH ALLAH
Kendimize güvenirsek EVELALLAH
Azmedersek ALİMALLAH
İşten vazgeçersek EYVALLAH
Sonuna kadar gitmek istersek YA ALLAH
Taahhüt edersek VALLAH BİLLAH
Canımızı sıkarlarsa FESÜPHANALLAH
Daha da sıkarlarsa HASBİNALLAH
Pes edersek İLLALLAH
İşe coşku ve heyecanla sarılınca ALLAH, ALLAH,ALLAH...
İşi başarıyla bitirince MAŞALLAH
Eğer işi başaramazsa k HAY ALLAH.....

****

Her memleket layık olduğu şekilde yönetilir...

Uçak düşmek üzere, 5 yolcu var 4 de paraşüt..
İlk yolcu Ronaldo;
"Ben Ronaldo'yum, dünya'nın en iyi futbolcusuyum. Dünya futbolunun bana ihti yacı var ve bu kadar hayranım varken ben ölmemeliyim." İlk paraşütü kapar ve uçaktan atlar.
İkinci yolcu, Hillary Clinton :
"Ben Amerika'nın eski başkanının karısıyım; New York Senatörüyüm ve gelecekte Amerika'nın başkanı olma yolunda çok şanslıyım" dedikten sonra paraşütün birini kapar ve uçaktan aşağıya atlar.
Üçüncü yolcu, George W. Bush:
"Ben Amerika Birleşik Devletleri'nin Başkanıyım. Dünya'nın sorumluluğunu sırtımda taşıyorum. Bunun yanı sıra ülkemin tarihindeki en zeki başkanıyım ve ölümümle vatandaşlarıma olan sorumluluğumu tehlike ye atamam...." der demez paraşütü sırtlanır ve dışarı atlar.
Dördüncü yolcu yaşlı Temel, beşinci yolcu genç öğrenciye şöyle der;
"Ben yaşlıyım.
Hayatımı iyi bir insan olarak geçirdim, bu nedenle kalan son paraşütü sana vermeli yim; hayatının geri kalanını yaşamalısın....
Fakat küçük çocuk şöyle cevap verir:
"Telaşlanma, iyi kalpli Temel Amca ,ikimiz içinde paraşüt var! Çünkü ;Amerika'nın en zeki başkanı paraşüt yerine benim okul çantamla atlamış da.."

******

Pasta...

Garanti Leasing'te çalışanlar, bir pasta neye, telefonla pasta siparişi vermiş.
Ve pastanın üstüne 'garanti leasing' den sevgilerle." yazılmasını istemişler.
Telefonla siparişi alan görevli "leasing" kelimesini anlamamış.
Onlar da harf harf kodlamışlar.
Gelen pasta 'nın üzerinde şöyle yazıyormuş:
"Garanti... Lüleburgaz... Edirne... Aydın.... Samsun... İstanbul.. Niğde.. Gaziantep'ten sevgilerle.."

11 Eylül İlköğretim Okulu Okul Aile Birliği genel kurulu yapıldı

"11 Eylül yeniliğe açık bir okul"

Seyfettin ŞEKERSÖZ

11 Eylül İlköğretim Okulu Okul Aile Birliği genel kurulunda konuşan Okul müdürü Mehmet Duran *"11 Eylül İlköğretim okulu çağdaş ve yeniliğe açık bir okul konumuna gelmiştir"* dedi.
Bütünler Düğün Salonu'nda yapılan genel kurulda erkeklerden fazla kadın velilerin ilgi göstermesi dikkat çekti.
Saygı duruşu ve İstiklal Marşının ardından oluşturulan divan başkanlığına Ercan Barutçuoğlu getirildi.
Genel kurulun açış konuşmasını yapan 11 Eylul İlköğretim Okulu Müdürü Mehmet Duran, geçtiğimiz yıl yapılan okul çalışmalarından örnekler verdi.
Okulun akademik durumundan bahseden Duran, iki yıl önceki Celal Bayar Anadolu Lisesi'ne 8, öğretmen lisesine ise 2 öğrencilerinin girmeyi başardığını geçtiğimiz yıl ise bu Anadolu lisesine 18, Fen liselerine 2 olmak üzere toplam 20 öğrencilerinin başarı gösterdiğine dikkat çekerek *"Gemlik'te ilk ona giren okulumuz her geçen yıl başarısını katlayarak hedefine emin adımlarla ilerliyor. 11 Eylül İlköğretim Okulu kadrosuyla her yeni oluşuma ve yeniliğe açık bir okuldur"* dedi.
Aşağıdan gelen neslin çok daha bilinçli ve akademik olacaklarını söyleyen Duran, *"Önceki yıllarda okulumuza öğrenci gelsin diye beklerken şimdi gelenleri geri çeviriyoruz, nedeni ise okulumuzun tercih edilen bir okul konumuna gelmesi ve aşırı yığılmadır"* şeklinde konuştu.
Öğrenci velilerine okulda yapılan sosyal, kültürel ve sportif faaliyetlerden bilgiler veren Okul Müdürü Mehmet Duran, *"Bundan sonra ağırlık vereceğimiz konulardan biri de okul veli işbirliğini ön plana çıkarmaktır"* dedi.

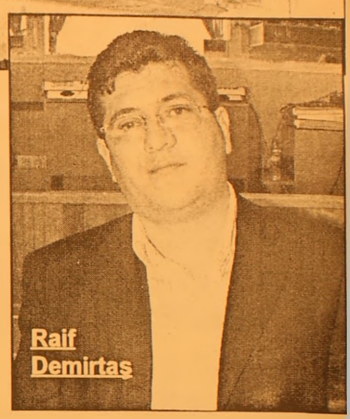

Raif Demirtaş

BAŞKAN DEĞİŞMEDİ
Daha sonra okunan faalıyet ve denetim raporlarının okunarak kabul edilmesinin ardından seçimlere geçildi.
11 Eylül İlköğretim Okulu Okul Aile Birliği başkanlığını başarıyla sürdüren Raif Demirtaş yeniden başkanlığa getirilirken yönetim kurulu şu isimlerden oluştu: Nilgün Aydın, Ali Küçük, Serdar Su, Mine Şimşek, Veysel Akkan, Özlem Kızılay, Ayfer Ağıbaş.
Öte yanda her yıl geleneksel olarak yapılan Ramazan Bayramı öncesi Baklava Kermesi'nin belediyede başlatılan onarım çalışmaları nedeniyle 18 Ekim Çarşamba günü Okul Salonunda yapılacağı duyuruldu

BURSA HAKİMİYET VE KENT GAZETELERİNE İLAN ve REKLAM ALINIR

Her türlü alım-satım, eleman ilanlarınız ve reklamlarınız için bizi arayın

KÖRFEZ REKLAM

İstiklal Caddesi Bora Sokak No : 3/B GEMLİK
(Akbank aralığı Stüdyo Prestij yanı
Tel : (0.224) 513 96 83 Fax : 513 35 95

İlçe Müftülüğü tarafından düzenlenen konferans ilgi görmedi

Bilgiye karşı duyarsız kalıyoruz

Seyfettin ŞEKERSÖZ

Gemlik İlçe Müftülüğü tarafından düzenlenen "Camiler/Mescitlerin ve din Görevlilerinin Toplumdaki Yeri" konulu konferans ilgi görmedi. Belediye Kültür Merkezi'nde düzenlenen konferansa ulaşım zorluğu çekildiği için davetlilerin gelememeleri nedeniyle salon boş kaldı. Mustafa Uluçay'ın okuduğu Kuran-ı Kerim'in ardından başlayan konferansta İlçe Vaizi İhsan Açık, konular hakkında çeşitli bilgiler sundu. Konferansın açış konuşmasını yapan İlçe Müftüsü Yusuf Şahin, camilerin ibadet, ilim ve dertlere çare bulunacak çok geniş kapsamlı vazife yapan mekanlar olduğunu söyledi. Konferansın konuşmacısı olan İlçe Vaizi İhsan Açık, yıllardır ihmal edilen ve halkın din görevlileri hakkında gerekli bilgilere sahip olamadıkları için onlara sahip çıkamadıklarını belirterek, *"Din görevlilerimizin kendilerini rahatlatacak ekonomik yasaların çıkarılmasından sonra daha iyi hizmet verebilecek"* dedi. Camilerin öncelikli olarak birer kamu kuruluşu olduğunun bilinmesi gerektiğini de anlatan İhsan Açık, ülkede 80 bin adet cami bulunduğunu bunların içinde 70 bin camide kadrolu din görevlisi hizmet verirken, 10 bininde ise kadrosuz hizmet verildiğini söyledi. Cami dendiğinde din görevlilerinin unutulmaması, bu kişilerin toplum içinde saygın yeri almaları gerektiğini savundu. Yaklaşık 1.5 saat süren konferansı İlçe Müftüsü Yusuf Şahin'de ilgi ile izledi. Konferansa protokolün ve ilçedeki görevli din adamlarının da katılmaması dikkat çekti.

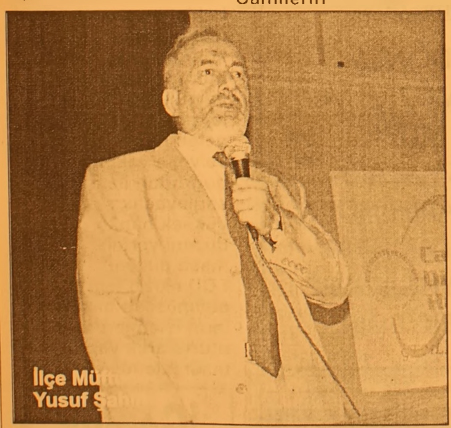

İlçe Müftüsü Yusuf Şahin

İlçe Vaizi İhsan Açık din adamlarının ekonomik durumunun düzeltilmesini istedi

BURSA HAKİMİYET VE KENT GAZETELERİNE İLAN ve REKLAM ALINIR

Her türlü alım-satım, eleman ilanlarınız ve reklamlarınız için bizi arayın

KÖRFEZ REKLAM

İstiklal Caddesi Bora Sokak No : 3/B GEMLİK
(Akbank aralığı Stüdyo Prestij yanı
Tel : (0.224) 513 96 83 Fax : 513 35 95

Yazı YORUM

Diş Hekimi Özcan VURAL
ozcanvural1933@hotmail.com
www.milliyet/blog/özcan vural

Atatürkçü Düşünce Dernekleri....

Hemen her il ve ilçede olduğu gibi Keşan da da Atatürkçü Düşünce Dermeği var.

Bu dernekler ne iş yapar derseniz? Atatürk devrim ve ilkelerinin, bugün olduğu gibi gelecekte de egemen olmasına katkı sağ lar..

Bir Sivil toplum kuruluşudur..

Gönüllüler çalışır.. Öğretmen, iş adamı, es naf, Diş hekimi, ev kadını...

Kendi yağları ile kavrulurlar ama içleri he yecanla dolu, vatan sevgisi öncelikli olan, top luma iyi şeyler vermeye çalışan bence idea listler grubu...

Okuyun şimdi; Keşan Atatürkçü Düşünce Derneğinde ne olmuş ?...

Bir öğrenci geliyor, burs istiyor.

Nedenini anlatıyor..

"Babam, iş kazası geçirdi. Sakat kaldı. Taz minatsız olarak işten çıkarıldı.

Şu anda çalışamıyor. Eğitim masraflarımı karşılaması mümkün değil.

Ben okumak, vatanıma yararlı olmak isti yorum."

Öğrencinin baş vurusu incelenir.. Görülür ki çocuk doğru söylüyor..

Hemen Dernek burs verir.. Nasıl verilir derseniz? Bankaya her ay gidip verilen kartıyla bursunu çekecek...

Atatürkçü Düşünce Derneklerinde usul böyledir..

Zorunlu şartlar nedeniyle yardıma muhtaç olan çocukları, Dernek çalışanları ile sürekli yuz yüze getirmemek ve öğrenciyi rencide et memek için...

Aradan beş ay geçer.. Bu öğrenci her ay bankadan bursunu çeker..

Bir gün bir adam gelir, koltuk değnekleriy le Atatürkçü Düşünce Derneğine...

Anlatır..

"Ben burs verdiğiniz şu öğrencinin baba sıyım. İş kazası geçirdim.

Gördüğünüz gibi sakat kaldım.. Çalışama dım. Bir lokma ekmeğe muhtaçdık..

Evladıma sahip çıktınız. Hakkınızı ödeyemem.. Ama şöyle bir gelişme oldu. Beni taz minatsız olarak işten atan iş yerini, mahkeme ye vermiştim. Davayı kazandım.. Faiziyle birlikte tazminatımı aldım, ayrıca da emekli maaşı bağlandı. Evimize yeniden ekmek gir di...

Sonrası derseniz sayın okurlar; "Evladıma verdiğiniz bursu topluca ödemek istiyorum. İster iade olarak alın, ister bağış olarak.

Benim durumuma düşen başkaları da var dır, onlar da yararlansın.."

Öder parayı... Fazlasıyla..

Eminim bu satırları okurken tüyleriniz diken diken olmuş, göz yaşlarınız birikmeye başlamıştır. Tahmin ediyorum, çünkü ben öyle oldum.

Bu olay Keşan'da yaşandı.. Ama emin olun Türkiye'nin dört bir tarafında, Gemlikte, Kay seri'de, Erzurum'da, Samsun'da yaşanıyor.

Atatürk'ün kurduğu bu ülke, bu tür insanlarımız sayesinde ayakta duruyor...

Bu genç Laik Cumhuriyet içte ve dışta bir sürü mikroplar tarafından zayıflatılmaya, hat ta yıkılmaya çalışılırken, okuduğunuz gibi bu düşüncede olan insanlarının varlığıyla dim dik ayakta duruyor.

Herkes yardım yapamaya bilir.. Ya fırsatı olmaz, ya da maçası yetmez...

Ama herkes elini cebine atıp, karınca kara rınca bu derneklere yardım yapabilir.

Atatürkçü Düşünce Derneği Genel Merke zi telefonları şunlar..

0 312 232 43 52 ---- 0 312 232 43 44

Oturduğunuz il ve ilçenin Atatürkçü Düşünce Derneği numarasını buradan alabilirsiniz. İnternet'e bağlıysanız, orada hepsi var zaten..

(Bu yazı Sayın Yılmaz Özdil'den hoş görüsüne sığınarak alıntılarla yazılmıştır.)

Din görevlilerine iftar yemeği verildi

Seyfettin SEKERSÖZ

Gemlik İlçe Müftülüğü tarafından Mübarek rahmet ayı olan Ramazan-ı Şerif ve 1-7 Ekim tarihleri arası kutlanmakta olan "Camiler ve Din Görevlileri Haftası" nedeniyle fiilen görevde bulunan Din Görevlileri ile Diyanet camiasından emekli olan din görevlilerine iftar yemeği verildi. İmal Hatip Lisesi öğrenci yemekhanesinde verilen yemeğe, Belediye Başkanı Mehmet Turgut, İlçe Müftüsü Yusuf Şahin, Daire amirleri ile çok sayıda din görevlisi ve emeklisi katıldı. Okunan Kuran-ı Kerim ile başlayan iftar yemeğinin ardından misafirlerine konuşan ilçe Müftüsü Yusuf Şahin, amaçlarının fiilen görevde bulunan din görevlileri ile diyanet camiasından emekli olan din görevlilerinin bir araya getirmek olduğunu söyledi.

Şahin, ayrıca din hizmeti konusunda halkımızın kendilerinden beklediği hususlar ile camilerin toplumdaki fonksiyonunu içeren konuları sohbetli iftar yemeğinde konuşmak için bir araya geldiklerini ifade etti.

İftar yemeği sonrasında Kuran kursu öğretmeni Rıfat Aydın ile diyanet hizmetlerinde başarılı çalışmalar gösteren hizmetli Feti Alsancak'a teşekkür belgelerini Belediye Başkanı Mehmet Turgut verdi.

Sağlık Bakanlığı'ndan "Hastalar ayakta ağaç edilmesin' emri verildi

Sağlık Bakanlığı, hastaların beklemeden hizmet almaları için gerekli önlemlerin alınmasını, doğru polikliniğe başvurmaları için Yönlendirme Hizmetleri uygulamasının başlatılmasını ve ayakta beklememeleri için koltuk bulundurulmasını istedi.

Sağlık Bakanlığı Müsteşarı Necdet Ünüvar imzasıyla il sağlık müdürlüklerine gönderilen genelgede, sağlık hizmeti sunan kurumlarda iş akışlarının düzenlenerek hasta bekleme sürelerinin kısaltılmasında bilgi sistemlerinin kullanılmasının önemine işaret edildi.

Bu konudaki beklenti, istek ve ihtiyaçların bilgi sistemleri tedarik edilirken mutlaka dikkate alınması gerektiği kaydedilen genelgede, "Kurumlarımıza müracaat eden hastaların, hiçbir hizmet noktasında beklemeksizin hizmet almalarının sağlanması esastır" denildi.

Bunun için hasta kayıt ve kabul, poliklinik muayene, röntgen, laboratuvar ve diğer birimlerde yeterli sayıda bilgisayar terminali kurulması gerektiği belirtilen genelgede altyapısı uygun kurumlarda gerekli görüldüğü takdirde Tıbbi Görüntü İnceleme, Arşivleme ve İletim Sistemi (PACS) kurulması, hastaların ayakta bekletilmemesi için bekleme koltuğu bulundurulması, kayıt kabul işlemlerinde sırası gelen hasta ve/veya yakınıyla doğrudan iletişimi sağlayacak şekilde yüksek banko düzeni yerine masa düzeni, LCD ekran temin edilmesi ve hastaların işlemlerinin oturtularak yapılması istendi.

BAY MUSTAFA ÖZALP EMLAK'TAN

Her Çeşit Emlak Alım, Satım ve Kiralama Hizmetleri

Daire, Zeytinlik, Villa, Dükkan, Arsa, Arazi

TAPU TAKİP İŞLERİ YAPILIR

ACİL SATILIK ve KİRALIKLARINIZ İÇİN BİZİ ARAYINIZ

120 m2 3 + 1 SATILIK LÜX DAİRE

Kayhan Mahallesi'nde denizi gören 3 oda 65 m² SATILIK DAİRE

Manastır Dilek Sitesi'nde SATILIK LÜX DAİRE Denizi gören, 3+1, 140 m²

Balıkpazarı'nda 115 m2 2+1 Satılık Daire

3 Ayrı Daireli Müstakil Ev (Bahçe İçinde)Yeni Devlet Hastanesi Altı

Eski Pazar Cad. 100 m2 Dükkan, Serçe Sokak 54 m2 2 dükkan

Balıkpazarı Eski sahil Mektep Sokak No:2 D:4 Sadık Fatma Apt. 3+1- 110 m2 asansörlü -kombili satılık daire

Bağ-Kur Sanayi Sitesinde 185 m2 çekme katlı, içindeki yeni atari makineleriyle satılık dükkan. Önünde 115 m2 Bahçeli

K.Kumla'da Ayazma Mevkii 6 Dönüm Zeytinlik

Yalova'da Termal Barajı'nın altında 408 m2 arsa - Çınarcık, Yalova 448.54 m2 arsa
Termal Barajı'nda 407.77 m2 arsa
Termal Girişinde 433.02 m2
Termal yolu Gülerce Villalarının altı 9880 m2 arsa
Umurbey'de 12 dönüm arazi ve Azot kavşağına 400 m2 uzaklıkta

Trafik, Kasko Dask, Acıbadem Sağlık ve Her Türlü Sigorta İşlemleri ve Doğalgaz Poliçesi Yapılır.

ŞEKER SİGORTA

Macide ÖZALP

Tel : 513 24 74 Fax: 514 10 21

DUYURU

GEMLİK BELEDİYESİ SANAT VE KÜLTÜR DERNEĞİ BAŞKANLIĞINDAN

2006- 2007 DÖNEMİ TÜRK SANAT MÜZİĞİ VE TÜRK HALK MÜZİĞİ KORO ÇALIŞMALARI 1 EKİM 2006 TARİHİNDEN İTİBAREN BAŞLAMIŞTIR. KORO İÇİN KAYITLARIMIZ DEVAM ETMEKTEDİR.

GERÇEK OTO LASTİK LAZOĞLU

Hüseyin TAŞKIRAN

HER TÜRLÜ LASTİK TAMİRİ YAPILIR.

2. El ve Yeni Lastik Alım Satımı
2. El Jant Alım Satımı

24 SAAT HİZMETE AÇIKTIR

Dr. Ziya Kaya Mh. Bayrak Sk. No:3 Demirci Apt. Gemlik / BURSA

GSM: 0.535 736 43 78

'Gemlik Körfez' internette www.gemlikkorfez gazetesi.com tıklayın

Atatürk İlköğretim Okulu Okul Aile Birliği'nin sene başı genel kurulu Bayraktar-1 Düğün Salonu'nda yapıldı.

Okulların ihtiyaçları bitmiyor

Seyfettin ŞEKERSÖZ

Ders yılının başlamasıyla birlikte okullarda yapılan Okul aile birliği toplantılarında hep aynı görüntüler sahneleniyor. Öğrenci velileri yaptıkları ortak eleştirilerde şikayetlerini öncelikli olarak okullarda yaşanan eğitim kalitesi olarak dile getiriyorlar. Atatürk İlköğretim Okulu Okul Aile Birligi'nin sene başı genel kurulu Bayraktar-1 Düğün Salonu'nda yapıldı. Saygı duruşu ve okunan İstiklal Marşı'nın ardından oluşturulan divan başkanlığına Okul Müdürü Mustafa Koreyhan getirilirken, katipliklere Abdurrahman Özkan ve seçil Yoldaş getirildi. Genel kurulda konuşan Mustafa Koreyhan, Atatürk İlköğretim Okulu'nda öncelikli olarak Bilgisayar sınıfı ile Fen laboratuvarının kurulması için çalışacaklarını belirtirken, velilerden bu konuda destek istedi. Koreyhan, öğrencilerin bu güne kadar gördükleri öğrenimin yanı sıra artık eğitime de ağırlık vereceklerini ve son zamanlarda okullarda konuşulan argo kelimelerin önünü kesmek istediklerini söyledi. 520 öğrencinin öğrenim gördüğü Atatürk İlköğretim Okulu'nda kaliteyi artırmak için çaba göstereceklerini de anlatan Koreyhan, velilerin öğrencilerini okula cep telefonu ve kesici aletleri getirmemeleri için kontrol altında tutmaları gerektiğini söyledi.

Bazı velilerin öğrenciler arasında sınıf ayrıcalıkları yapıldığını öne sürerek yaptığı şikayetlerin Milli Eğitim Müdürlüğü mevzuatlarına uygun olarak düzenlendiği bildirilirken sorunların giderileceği belirtildi.

Atatürk İlköğretim Okulu Okul Aile Birliği genel kurulunda faaliyet ve denetim kurulu raporları okunarak veliler tarafından oy birliği ile kabul edildi.

Genel kurulda ayrıca 2006-2007 öğrenim yılı geçici bütçe gelirinin 27.164 YTL. giderlerin ise 22.500 YTL olarak sunumu veliler tarafından oy birliği ile kabul edildi.

Genel kurulda ayrıca yeni okul aile birliği yönetim kurulu üyeleri de belirlendi.

Yönetim kuruluna Hülya Karaduman, meral Efe, Danem Kaygısız, Cemil Karahan, Azize Ceza yir, Refik Pancar, Sabriye Başak, Havva katip ve Leyla Seri seçildiler.

Malki'nin katil zanlısı Bursa'da yakalandı

İşadamı Nesim Malki cinayetinin katil zanlılarından olan ve hakkında gıyabi tutuklama kararı bulunan Burhanettin Türkeş, Bursa'da düzenlenen bir operasyonla yakalandı.

Türkeş'in üzerinde sahte bir kimlik bulundu.

Bir ihbarı değerlendiren güvenlik güçleri, yaklaşık 3 gündür Bursa'da çeşitli yerlerde görülen Burhanettin Türkeş'i (41) takibe aldı.

Takip sonucu Burhanettin Türkeş, Mudanya'da bir kahvehanede yakalandı.

Türkeş'in, içinde yatak ve arka bölümünde kamera sistemi bulunan lüks otomobiline el konuldu.

Araç, Bursa Emniyet Müdürlüğü bahçesine getirilerek incelemeye alındı.

Üzerinde bir akrabasına ait sahte kimlikle dolaştığı bildirilen Türkeş, sorgulanmasının ardından adliyeye sevk edildi.

1996 yılında öldürülen işadamı Nesim Malki cinayetinin "tetikçisi" olarak yakalanan ve 4 yıl yattığı cezaevinden tutuksuz yargılanmak üzere 2004 yılında tahliye olan Türkeş hakkında, Yargıtay'daki dosyanın esastan bozulması sonucu tekrar yakalama müzekkeresi çıkarılmıştı.

BURSA HAKİMİYET VE KENT GAZETELERİNE İLAN ve REKLAM ALINIR

KÖRFEZ REKLAM

İstiklal Caddesi Bora Sokak No : 3/B GEMLİK
(Akbank aralığı Stüdyo Prestij yanı
Tel : (0.224) 513 96 83 Fax : 513 35 95

'Gemlik Körfez' internette www.gemlikkorfezgazetesi.com adresini tıklayın

Körfez ABONE OLDUNUZ MU? ABONE OLUN OKUYUN OKUTUN

Sarkozy; "Türkiye'ye tam üyelik verilmemeli"

Fransa İçişleri Bakanı ve cumhurbaşkanlığı seçiminde sağın favori adayı Nicolas Sarkozy, AB olarak genişlemeye karar vermeden önce kimin Avrupalı olduğu sorusuna yanıt bulmaları ve birliğin reform yapıp genişlemeye sınırlama getirmesi gerektiğini savundu. Türkiye'ye tam üyelik verilmemesi gerektiğini de iddia eden Sarkozy'nin Europe's World adlı derginin sonbahar sayısı için yazdığı makale, Sunday Telegraph tarafından özet olarak yayımlandı.

Avrupa projesinin hızını yitirdiğini, AB vatandaşlarının AB'nin hedefleri konusunda kuşkuya düştüğünü ve gelecekle ilgili ortak umudunu yitirdiğini ifade eden Sarkozy, birliğin bir reform ihtiyacı içinde olduğunu kaydetti. Reform belgesinin Avrupa'nın sınırlarını yeniden belirlemesi, ortak politikasını yeniden tarif etmesi gerektiğini belirten Sarkozy, bunun zaman gerektiren bir reform olacağını, birliğin ise fazla zamanı kalmadığını öne sürdü.

Sarkozy, AB için yeni bir coğrafi ve siyasi sınır belirlenmesi gerektiğini öne sürerken, yeni sınırların, birliğin yeni üyeleri "hazmetme kapasitesi" dikkate alınarak belirlenmesi gerektiğini savundu. Sarkozy, "Kim Avrupalı kim değil? Açıkçası bazı üye olmayan ülkeler Avrupa'nın bir parçası ve bunların tam üyelik hakkıdır. Bu grupta İsviçre, Norveç ve zaman içinde Balkan ülkeleri var. Bunun yanında birliğe katılma hakları tartışılır ülkeler ve Avrupalı olmadığı açıkça belirgin olan ülkeler var" dedi. Son gruptaki ülkeleri "Avrasyalı ve Akdenizli" olarak niteleyen ve bu ülkelerle ilişkinin "tam üyelik ya da hiç" şeklinde ortaya konulmaması gerektiğini savunan Sarkozy, bu ülkelerle tercihe dayalı ortaklıklar kurulması gerektiğini iddia etti. Türkiye'den "komşumuz ve dostumuz" diye söz eden Sarkozy, Türkiye'nin Avrupa ile güvenlik kaygılarını ve pek çok değeri paylaştığını kaydetti. Sarkozy, "Bütün bunlar tam üyelik önerecek kadar ileri gitmeden Türkiye ile bağlarımızı güçlendirmemiz için iyi sebepler" dedi.

Terörle mücadelede işbirliği

Karadeniz Ekonomik İşbirliği Katılımcı Devletleri arasında, terörle mücadele konusunda işbirliği öngören protokol onaylandı.

Atina'da 3 Aralık 2004 tarihinde imzalanan "Karadeniz Ekonomik İşbirliği Katılımcı Devletleri Arasında Suçla Özellikle Örgütlü Suç Türleriyle Mücadelede İşbirliği Anlaşmasına Ek Terörizmle Mücadele Protokolü"nün onaylanmasına ilişkin karar, Resmi Gazetenin dünkü sayısında yayımlandı.

Ek protokol uyarınca, Karadeniz Ekonomik İşbirliği Örgütüne (KEİ) üye Türkiye, Arnavutluk, Ermenistan, Azerbaycan, Bulgaristan, Gürcistan, Yunanistan, Moldavya, Romanya, Rusya Federasyonu, Sırbistan ve Karadağ ile Ukrayna hükümeti, terör eylemlerinin önlenmesi, tespiti, bastırılması, ifşası ve soruşturulması için işbirliği yapacak. Üye ülkeler, KEİ Anlaşması ve KEİ Anlaşması Ek Protokolü uyarınca temas içinde olacaklar. Gerektiğinde taraflar acil iletişim hatları kurabilecek, düzenli aralıklarla veya olağanüstü toplantılar, istişareler düzenleyebilecek.

TÜRKİYE'NİN EN KALİTELİ ve EKONOMİK DAVETİYELERİ EN UYGUN FİYATLARLA ...

Renkli, siyah beyaz her türlü baskı işleri
Fatura & İrsaliye & El İlanı & Broşür & Kartvizit
Kaşe & Cilt & Kitap & Dergi & Katalog basımı
Özel Takvim Çalışmaları - Eşantiyon Çeşitleri

34 YILLIK TECRÜBEMİZ İLE HİZMETİNİZDEYİZ

Körfez Ofset
MATBAACILIK - YAYINCILIK - REKLAMCILIK

İstiklal Cad. Bora Sok. Akbank Aralığı
Stüdyo Prestij yanı No : 3/B GEMLİK
Tel : (0.224) 513 96 83 Fax : (0.224) 513 35 95

Seçim tarihi açıklandı

TBMM Başkanı Bülent Arınç, Manisa'da, AK Parti İl Danışma Meclisi'nin toplantısında konuştu. Türkiye'nin bir yıl sonra seçimlere gideceğini söyleyen Arınç kesin tarih verdi:

TBMM Başkanı Bülent Arınç, Türkiye'nin, bir yıl sonra seçimlere gideceğini belirterek, "Ya 15 Ekim'de, ya 21 Ekim, ya da 28 Ekim'den sonra... 2007 Ekim ayının ikinci haftasını takiben seçimler var" dedi.

TBMM Başkanı Bülent Arınç, Manisa'da, AK Parti İl Danışma Meclisi'nce düzenlenen toplantıda yaptığı konuşmada, 1982 Anayasası'nda, milletvekili seçimlerinin 5 yılda bir yapılacağının öngörülmesine karşın, 1983 yılında gerçekleştirilen seçimlerin ardından erken seçimler döneminin yaşandığına dikkat çekti.

Bülent Arınç, "Benim başkanlığımda, Meclis'in 5. yasama yılına gireceğiz. Bu Meclis açılışının, bugüne kadar olanlardan çok önemli bir farkı var" diye konuştu. Erken seçimlerin, iki nedenle yapıldığını belirten Arınç, şunları söyledi:

"İlk olarak, genelde iktidarlar, muhalefeti kötü yakalar ve bunu tekrar iktidara gelmek için bir fırsat olarak kullanırlar. İkincisi ise Türkiye'de, ekonomik ve siyasi istikrar o kadar bozulur, işler o kadar kötü gider ve krizler o kadar çoğalır ki, seçimden başka çare kalmaz. Şimdi Türkiye, 5. yasama yılına erken seçim baskısı olmadan gidiyor. Şu anda kimsenin erken seçim lafı ettiğini görüyor musunuz? Geçmişte bu lafı ağzına alanlar vardı, bir iki ayda vazgeçtiler."

"TÜRKİYE SEÇİMLERE GİDECEK"

Türkiye'nin, bir yıl sonra seçimlere gideceğini kaydeden Arınç, "Ya 15 Ekim'de, ya 21 Ekim, ya da 28 Ekim'den sonra... 2007 Ekim ayının ikinci haftasını takiben seçimler var" dedi.

Meclis'in, 5. yılına başarıyla girdiğini ifade eden Arınç, "Hepimizin her zaman güzel işlerle anacağımız bir dönem başladı. Bu dönem, siyasette ve ekonomide istikrar dönemidir. Bizi 5. yasama yılına ulaştıran şey, Türkiye'deki istikrarlı siyasi ve ekonomik hayattır. 2000 ve 2001 krizleri yaşanmasaydı, bundan evvel erken seçim olmazdı. Ondan önce başka siyasi olaylar mecbur etmeseydi erken seçime gidilmezdi" diye konuştu.

TBMM Başkanı Arınç, bugün ise erken seçim için her hangi bir olaganüstü sebebin bulunmadığını belirterek, geride bıraktıkları 4 yıl içinde, herkesin iftihar edeceği bir tablonun ortaya çıktığını söyledi.

Türk gençliğinde kahreden tablo

Türkiye'de genç kızların yüzde 44,3'ü, erkeklerin ise yüzde 22,6'sı okula gitmiyor ya da herhangi bir yerde çalışmıyor. OECD'nin yaptığı araştırmanın çarpıcı sonuçları:

OECD'nin üye ülkeler bazında, "Gençlikte Atalet" başlığıyla yaptığı çalışmada, bu oran 29 üye ülkede, erkeklerde yüzde 8,1, kızlarda ise yüzde 8,2 olarak ölçüldü. Buna karşılık söz konusu oran, Lüksemburg'da sadece yüzde 2'ler seviyesinde bulunuyor. Atalet (bir şey yapmama) oranı OECD üyesi ülkelerinin yarısında erkelerde daha yüksek olarak belirlenirken, ataletin kızlarda yüksek olduğu ülkelerde de fark 1-2 puanı geçmiyor.

EĞİTİMDE KIZ-ERKEK AYRIMI SÜRÜYOR

Buna karşın, Türkiye'de tam anlamıyla korkutucu bir manzara ortaya çıkıyor. Çalışmaya göre kızların yüzde 44,3'ü, erkeklerin ise yüzde 22,6'sı ne okula gidiyor ne de çalışıyor. Bu durum; gençlerden kızların neredeyse yarıya yakınının, erkeklerden ise dörtte birinin eğitim imkanından mahrum kaldığı anlamına da geliyor. Söz konusu oranlar, okula göndermede hala kız-erkek ayrımının sürdüğünü de ortaya koyuyor.

TÜRKİYE, OECD'DE AÇIK ARA 1'İNCİ

Türkiye, bu oranlar ile OECD ülkeleri arasında açık ara ilk sırada yer alıyor. Türkiye'ye en yakın orana sahip olan Meksika'da atalet, kızlarda yüzde 27,8, erkeklerde ise yüzde 8,1 düzeyinde bulunuyor.

'Gemlik Körfez' internette www.gemlikkorfezgazetesi.com

Kaçakçılıkta fatura 20 milyar dolar

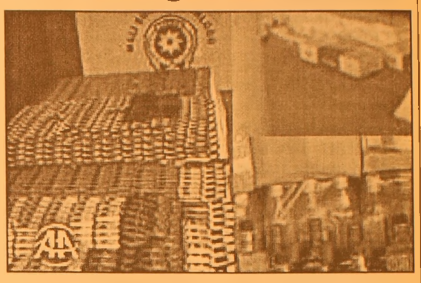

Türkiye'ye, kaçak yollarla sigaradan içkiye, çaydan şekere, akaryakıttan büyükbaş hayvana kadar pek çok mal ve ürün giriyor. Bu kaçakçılığın ekonomiye maliyeti yılda 20 milyar doları buluyor.

Ankara Ticaret Odası'nın hazırladığı rapor, çarpıcı bilgiler içeriyor. "Kaçak Ekonomisi" başlıklı raporda, Türkiye, "kaçak cenneti" olarak tanımlanıyor.

Raporda, Türkiye'ye kaçak yoldan giren ürünler ve ekonomiye etkileri değerlendiriliyor. Buna göre, kaçakçıların en çok yüzünü güldüren, ancak ekonomiye de en büyük zararı veren ürün akaryakıt.

Türkiye'ye yılda 2.5 milyon ton kaçak akaryakıt giriyor. Son iki yılda devletin bundan kaybı ise 10.7 milyar YTL'yi buldu.

Kaçak yollarla Türkiye'ye sokulan bir diğer ürün ise cep telefonu. Son on yılda ülkeye giren kaçak cep telefonu sayısı neredeyse 30 milyon. Türk ekonomisine verdiği zarar ise 3 milyar doları buluyor. Rapora göre, Türkiye'ye her yıl 25 bin ton kaçak sigara giriyor. Sigara kaçakçılığı nedeniyle devlet, her yıl 2 buçuk milyar dolar vergi kaybına uğruyor. Şeker ve çay da kaçakçıların gözdesi.

Ankara Ticaret Odası'nın raporuna göre, yediğimiz etlerin de yarıdan fazlası kaçak. Türkiye'ye giren kaçak etin değeri 6-7 milyar dolar civarında. Ve tüm bu kaçakçılığın ekonomiye maliyeti yılda tam 20 milyar dolar. Raporda, kaçak mal ticaretinin, devlet için vergi ve istihdam, üretici için ise gelir kaybına yol açtığı vurgulanıyor.

Kaçakçılar sınır tanımıyor

İstanbul'da piyasa değeri 1 milyon YTL olan iki TIR dolusu kaçak mal ele geçirildi.

Kaçakçıların onca riski göze alarak Malezya'dan getirdiği kaçak mal ise kadın iç çamaşırı.

İstanbul Emniyet Müdürlüğü'nün gümrük kaçakçılığına yönelik çalışmaları kapsamında, Bahçelievler ve Bağcılar'da iki ayrı depoya eş zamanlı operasyon düzenlendi.

Operasyonlarda, Malezya'dan kaçak yollarla getirilen ve piyasa değeri 1 milyon YTL olan 753 bin kadın iç çamaşırı ele geçirildi. Olayla ilgili oldukları bildirilen 9 kişi adliyeye sevk edildi.

"Bizden başka test yapan yok"

ÖSYM Başkanı Prof. Dr. Ünal Yarımağan, ÖSS ile ilgili olarak, "Sadece test yapan ve tüm yükseköğretim programlarına tek bir sınavla yerleştiren bizden başka bir ülke yok" dedi.
Yarımağan, aşağı yukarı tüm ülkelerde testin yanı sıra açık uçlu sorular da yöneltildiğini belirterek, sınav sisteminden şikayetlerin azaltılması için açık uçlu sorular da yöneltmek gerektiğini, ancak bunun yapılabilmesi için sınava giren aday sayısının önemli ölçüde azaltılmasının zorunlu olduğunu söyledi.
Yarımağan, yaptığı açıklamada, geçen ay Tiflis'te düzenlenen ve birçok ülkeden uzmanların yer aldığı "Üniversiteye Giriş ve Sınavlar" konulu uluslararası bir konferansa katıldığını, ağustos ayında da İngiltere'deki sistemi inceleme fırsatı bulduğunu kaydetti.
Bu konuda izlenimlerini anlatan Yarımağan, şunları söyledi: "Burada şunu gördüm: Sınavı merkezi yapan var, yerel yapan var, sınavın yanı sıra mülakat yapan var. Aşağı yukarı tüm ülkelerde testin yanı sıra bir de açık uçlu sorular soruyorlar. Bu uygulamaya en geç ABD başladı, onlar da öğrencilere bir paragraflık bir metin yazdırıyor. Diğer bazı ülkeler ise neredeyse sınavın tamamını açık uçlu sorulardan yapıyorlar ve merkezi olarak değerlendiriyorlar. Bizim bu sınav sisteminden şikayetleri azaltmamız için test dışında da sınav yapmamız lazım."
1.5 milyon civarındaki adaya açık uçlu soru yöneltilemeyeceğini belirten Yarımağan, "Sınava giren sayısının 500 binlere inmesi halinde bu mümkün olabilir. Bu 500 bin kişi için de kademeli sınav yaptığımızda daha iyi, daha sağlıklı sınav yapmış oluruz" diye konuştu.
Yarımağan, Türkiye'de üniversite sınavına 1.5 milyon civarında aday girdiği sürece sınav sisteminde radikal bir değişiklik yapılmasının mümkün olmadığını vurguladı.
Yarımağan, sınava giren sayısının azalması için de meslek lisesi mezunlarının üniversiteye yönelmek yerine iş hayatına atılması gerektiğini kaydetti
Özellikle Batılı ülkelerde üniversiteye gitme oranının çağ nüfusunun yüzde 50'si olarak hedeflendiğini, birçok ülkede bu oranın yüzde 40'lara ulaştığını kaydeden Yarımağan, Türkiye'de ise bu oranın yüzde 20 olduğunu söyledi.

Haftanın ilk üç günü yağış var

Haftanın ilk üç günü batı bölgeler ile kuzey doğu kesimlerde, haftanın diğer günlerinde ise güney, iç ve doğu bölgeler de aralıklarla sağanak yağış geçişleri bekleniyor.
Devlet Meteoroloji İşleri Genel Müdürlüğü'nden yapılan açıklamaya göre, bugün yurdun kuzey ve batı kesimlerinin parçalı çok bulutlu; Marmara, Ege, Göller yöresi, Batı Karadeniz'in batısı, Orta ve Doğu Karadeniz kıyıları ile Eskişehir ve Sinop çevrelerinin aralıklı sağanak ve gök gürültülü sağanak yağışlı, diğer yerlerin ise parçalı ve az bulutlu geçeceği tahmin ediliyor.
Yağışların, Marmara nın batısı ile kuzey Ege kıyılarında etkili olması bekleniyor.
Salı günü yurdun kuzey ve batı kesimlerinin parçalı çok bulutlu, Marmara'nın doğusu, Kuzey Ege'nin iç kesimleri, Batı Karadeniz'in batısı, Orta ve Doğu Karadeniz kıyıları ile Kars, Ardahan, Eskişehir ve Isparta çevrelerinin aralıklı sağanak ve gök gürültülü sağanak yağışlı; diğer yerlerin parçalı ve az bulutlu geçeceği tahmin ediliyor.
Çarşamba günü yurdun kuzey, iç ve batı kesimlerinin parçalı çok bulutlu, Güney Ege ve Batı Akdeniz kıyıları, Doğu Akdeniz'in iç kesimleri, Orta Karadeniz kıyıları, Doğu Karadeniz, Doğu Anadolu'nun kuzeyi ile Sivas, Tokat, Isparta, Eskişehir, Bilecik ve Afyonkarahisar çevrelerinin aralıklı sağanak ve gök gürültulu saganak yağışlı, diger yerlerin parçalı bulutlu olması bekleniyor.
Haftanın diğer günleri ise yağışların güney, iç ve doğu bölgelerde aralıklarla devam edeceği tahmin ediliyor.
Hava sıcaklığının yağış alan yerlerde 2 ila 4 derece azalacağı, diger yerlerde önemli bir degişiklik olmayacagı, rüzgarın Marmara ve Kuzey Ege başta olmak üzere yurdun kuzey batı kesimlerinde kuvvetli ve kısa süreli fırtına şeklinde eseceği tahmin ediliyor.

Vaillant
GEMLİK ANA BAYİİ
ULUKAYA DOĞALGAZ ISI SAN.
HÜSEYİN ULUKAYA - CÜNEYT DEMİRLİ ORTAKLIĞI

- DOĞALGAZ
- KOMBİ
- KAT KALORİFERİ
- MERKEZİ ISITMA
- RADYATÖR
- SPLİT KLİMALAR
- DOĞALGAZ SOBASI
- TESİSAT ve PROJE

Merkez: Kayhan Mh. 2 Nolu Cad. 9/A
Tel & Fax: (0.224) 513 88 26
Şube: Balıkpazarı Mah. Alemdar Cad. No:4
Tel: (0.224) 513 49 93
e-mail : c_demirli@yahoo.com
www.ulukaya.ticaret-ltd.com

Türk ekonomisine övgü

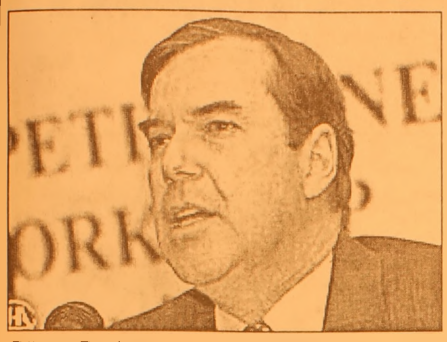

Dünya Bankası Türkiye Direktörü Andrew Vorkink, IMF'nin, kota payını arttırmasıyla Türkiye'nin, yükselen küresel bir güç olduğunu teyit ettiğini söyledi. Andrew Vorkink, IMF'nin kota artışını "Türkiye'nin elit bir ülke haline gelişi" olarak yorumladı. Vorkink, Türkiye'nin Avrupa Birliği'ne üye olmaya hazırlanan Bulgaristan ve Romanya'ya göre daha güçlü bir ekonomik altyapıya, idari kapasiteye ve daha fonksiyonel adli sisteme sahip olduğunu da vurguladı. Türkiye'ye yönelik uzun vadeli yabancı sermaye yatırımı ile doğrudan yabancı sermaye oranının arttığını belirten Vorkink bu durumu, "Yabancı yatırımcılar Türkiye'yi kısa vadeli yatırım pozisyonundan çıkartarak, uzun vadeli bakıyor " diye yorumladı. 3 yıldır Türkiye'de görev yapan Vorkink, görev süresinin dolması nedeniyle Kasım ayında Türkiye'den ayrılacak.

Zengin fakir uçurumu büyüyor

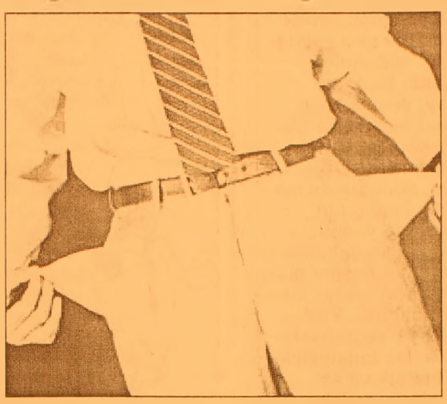

En zengin ile en yoksul arasındaki gelir farkı 25 kata ulaştı Türkiye'de toplam gelirden, en yoksul kesim binde 8, en zengin kesim ise yüzde 20,9 pay alıyor.
Devlet Bakanı Beşir Atalay, DYP Hatay Milletvekili Mehmet Eraslan'ın soru önergesine verdiği yazılı yanıtta, 2004 Hanehalkı Bütçe Anketi'nden elde edilen gelir dağılımı sonuçlarıyla ilgili bilgi verdi.
Buna göre, gelirden en az pay alan birinci yüzde 5'lik dilimde ortalama Hanehalkı geliri 2 bin 172 YTL iken, gelirden en fazla pay alan dilimde ise ortalama Hanehalkı geliri 53 bin 536 YTL'ye ulaştı.
Gelirden en az pay alan dilimde ortalama kişi başı gelir 556 YTL düzeyinde bulunurken, en üst dilimde yer alan kişi başı ortalama gelir 13 bin 444 YTL olarak belirlendi. Söz konusu iki grup arasında 25 kat hanehalkı gelir farkı oluştu.
Gelirden en az pay alan birinci yüzde 5'lik dilimde toplam hanehalkı geliri 1 milyar 856 milyon 633 bin 692 YTL.
Gelirden en fazla pay alan yirminci yüzde 5'lık dilimde toplam hanehalkı geliri 45 milyar 763 milyon 808 bin 290 YTL.
Toplam hane geliri ise 218 milyar 752 milyon 312 bin YTL.
Buna göre, gelirden en az pay alan ilk yüzde 5'lik dilimdeki hanehalkı, toplam gelirden yüzde binde 8 pay alırken, gelirden en fazla pay alan yirminci yüzde 5'lik dilimdeki hanehalkının aldığı pay yüzde 20,9 oldu.

"Türkiye artık büyüyor ve kalkınıyor"

Adalet ve Kalkınma Partisi (AK Parti) Samsun İl Başkanı Av. Ali Akyüz, AK Parti iktidarıyla birlikte Türkiye'nin büyüdüğünü, geliştiğini ve kalkındığını söyledi. Gazi Belediyesi Sosyal Tesisleri'nde düzenlenen 15. AK Parti İl Danışma Kurulu Toplantısı'na AK Parti Teşkilatlarından Sorumlu Genel Başkan Yardımcısı ve Muş Milletvekili Şerafettin Karayağız, Samsun Milletvekilleri Suat Kılıç, Mustafa Çakır, Musa Uzunkaya, Cemal Yılmaz Demir, Mehmet Kurt, Ahmet Yeni, Büyükşehir Belediye Başkanı Yusuf Ziya Yılmaz, İlkadım Belediye Başkanı Erdoğan Tok, Gazi Belediye Başkanı Süleyman Kaldırım, Canik Belediye Başkanı Osman Genç, Atakum Belediye Başkanı Adem Bektaş, AK Parti İl Başkanı Av. Ali Akyüz ile çok sayıda partili katıldı. Toplantının açış konuşmasını yapan Av. Ali Akyüz, ekonominin dibe vurduğu, siyasetin tıkandığı, yöneticilerin sorunlar karşısında aciz kaldığı, suistimallerin ülkenin her yerini sardığı, vatandaşların büyük sıkıntılar çektiği, milletin itibarının zedelendiği bir dönemden bugünlere gelindiğini belirterek, "Artık milletimizin ışığı yükseliyor, Türkiye'nin yıldızı parlıyor. Türkiye artık büyüyor, gelişiyor ve kalkınıyor" dedi. AK Parti'nin yolunu kesmek isteyen kriz aktörlerinin bulunduğunu söyleyen Av. Ali Akyüz, "Bunların zihninde, 'bu ülkenin, bu milletin menfaatleri, ortak çıkarları' diye bir şey yok. Bunların bu ülkeyi nerelere getirdiğini gördük. Türkiye'nin siyasi tarih kayıtlarında bunun açık ve net yeri var. Türkiye'yi nasıl delikli kuruşa muhtaç ettiklerine şahit olduk" diye konuştu.

TURAN TRAFİK
ADNAN TURAN
Her türlü araç devir
Yeni kayıt, Plaka,
Ruhsat, Fenni muayene
Sigorta işlemleri yapılır.
Adres: Gürle İş Merkezi
Kat: 1 No: 66 - GEMLİK
Tel : (0.224) 514 62 02
GSM: (0.537) 933 25 26

KAYIP
Batman Kozluk Nüfus Müdürlüğünden aldığım nüfus cüzdanımı kaybettim. Hükümsüzdür.
MUZAFFER TÜZEN

SATILIK VİLLA
Cumhuriyet Mahallesi'nde
Sahibinden Satılık
Lüks Tripleks Villa
GSM : (0.535) 886 47 74

TBMM yoğun bir haftaya başlıyor

Meclis Genel Kurulu'nun bu haftaki gündemi, Milli Eğitim Bakanı Hüseyin Çelik hakkındaki gensoru önergesi ile seçilme yaşını 25'e indiren Anayasa Değişikliği teklifi. Yoğun bir haftaya hazırlanan Meclis, Salı günü ilk olarak CHP'nin Milli Eğitim Bakanı Hüseyin Çelik hakkında verdiği gensoru önergesini görüşecek. Gensoruda Hüseyin Çelik'in, OKS sınavının yerleştirme boyutuyla "tam bir skandala" neden olduğu, bu sebeple de Anadolu ve Fen liselerinin yüzde 17.6'lık boş kapasiteyle eğitim-öğretime başladığı belirtiliyor. Gensorunun ardından milletvekili seçilme yaşını 30'dan 25'e indirecek Anayasa değişikliği teklifi görüşülerek, ilk tur oylaması yapılacak. Teklifin ikinci tur oylaması ise, görüşmelerin üzerinden 48 saat geçtikten sonra Perşembe günü gerçekleştirilecek. Meclis, Çarşamba günü de, görüşmeleri yarım kalan Tohumculuk Kanunu Tasarısına devam edecek.

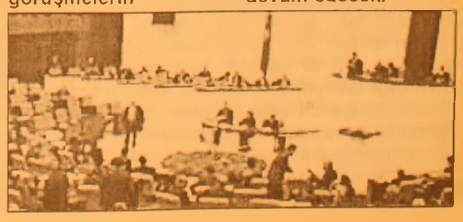

SAHİBİNDEN SATILIK OTOMOBİLLER
2004 MODEL
CITROEN BERLİNGO COMFORT 25.000 KM
ÖZEL KULLANILMIŞ
2000 MODEL TOYOTA COROLLA
96.000 KM. BAKIMLI TEMİZ
GSM : (0.535) 394 58 24

Körfez
ABONE OLDUNUZ MU?
ABONE OLUN
OKUYUN OKUTUN

Ramazanda ağır ve yağlı yemeklerden uzak durun

Ramazan süresince kızarmış, aşırı baharatlı, ağır ve yağlı gıdalardan uzak durun. Yemekleri yavaş yiyin, iyi çiğneyin, bol su için ve posalı besinleri tercih edin.

Kan şekeri normalin altına düşen ve 65 yaşın üzerindeki şeker hastaları ile böbrek hastaları kesinlikle oruç tutmamalı. Reflü ve ülseri olan hastaların oruç tutması sağlıkları açısından risk taşıyor. Yüksek tansiyonu olanların, Ramazan ayında tuzsuz perhizlerine sadık kalmaları gerekiyor.

Uzmanlar, Ramazan ayında yanlış beslenme alışkanlıkları nedeniyle bazı sağlık sorunlarının ortaya çıkabileceğini vurgulayarak, ağır ve yağlı yiyeceklerden kaçınılması, iftarda yavaş ve az miktarda yenilip birkaç saat sonra öğün takviyesi yapılması gerektiğini bildirdiler.

"Oruç Kilo Verdirmez Aldırır"

İstanbul Üniversitesi (İÜ) İstanbul Tıp Fakültesi İç Hastalıkları Anabilim Dalı Beslenme Uzmanı Diyetisyen Dr. Zeynep Koç, Ramazan'da orucun ardından bazı kişilerin "gözleri dönmüş" şekilde iftar sofrasına oturduklarını kaydetti. Bu durumun organizmanın anormalleşmesine neden olduğunu belirten Koç, özellikle kadınları "orucu kilo verme fırsatı olarak algılamamaları" konusunda uyardı ve "Oruç kilo verdirmez, aldırır" dedi.

"Ramazan süresince kızarmış, aşırı baharatlı, ağır ve yağlı gıdalardan uzak durulmasını" öneren Koç, şunları söyledi: "Oruç, sıvı gıdayla açılmalı. Çorba, çay ya da komposto olabilir. Özellikle çorba, hazım sistemini düzene sokması açısından idealdir. Bununla birlikte reçel, peynir ve 1-2 dilim ekmekten oluşan karbonhidrat ve proteinin dengede alındığı hafif bir öğün tercih edilmeli. Orucu hafif öğünle açtıktan sonra sofradan kalkarak hareket edilmeli. İftardan 2 saat sonra da pilav, etli sebze yemeği veya kuru baklagiller yenebilir. Meyve veya tatlı ise yemekten bir kaç sonra tüketilmeli. Sahura mutlaka kalkılmalı ve süt, komposto ile kahvaltılıklar tercih edilmeli. Yemeğin ardından hemen yatılmamalı. Sahurda aşırı yemek, mideyi ve karaciğeri yorarak çabuk kilo alımına neden olur."

Reflü Hastaları

Özel Acıbadem Hastanesi İç Hastalıkları Uzmanı Prof. Dr. Nadir Kaya da, açlık ve aşırı yemeden kaynaklanan en önemli hastalıklardan birinin, mide asitinin yemek borusuna geri kaçtığı "reflü" olduğunu söyledi. Bundan dolayı yemek boru sunun altında yaralar meydana geldiğini anlatan Prof. Dr. Kaya, sonucunda ise göğüs kemiğinin arkasında yanma, ağza acı su gelmesi, bulantı ve kusma gibi bulguların ortaya çıktığını bildirdi. Prof. Dr. Kaya, reflü hastalarına ilaç tedavisiyle birlikte sık ve az yemelerini tavsiye ettiklerini belirterek, "Ramazanda ise sahura kalkılıyor ve hemen yatılıyor. Bu nedenle reflü hastalığı oruç tutmaya uygun değil" diye konuştu.

Ülser Hastaları

Ülserli hastalar için de orucun risk olduğuna işaret eden Prof. Dr. Kaya, "Uzun sure aç kalınmasından dolayı midede aşırı derecede asit olacağından ülser hastaları için de oruç tutmak çok uygun değil" dedi. Nedeni belli olmayan "İrritabl bağırsak sendromu" yaşayanları da uyaran Prof. Dr. Kaya, bu tür hastaların bol miktarda sıvı almaları ve sebze-meyve ağırlıklı beslenmeleri gerektiğini vurguladı.

'Gemlik Körfez' internette www.gemlikkorfezgazetesi.com

ÇİZİYORUM

Barış Güler'in kaleminden

7 YAŞ

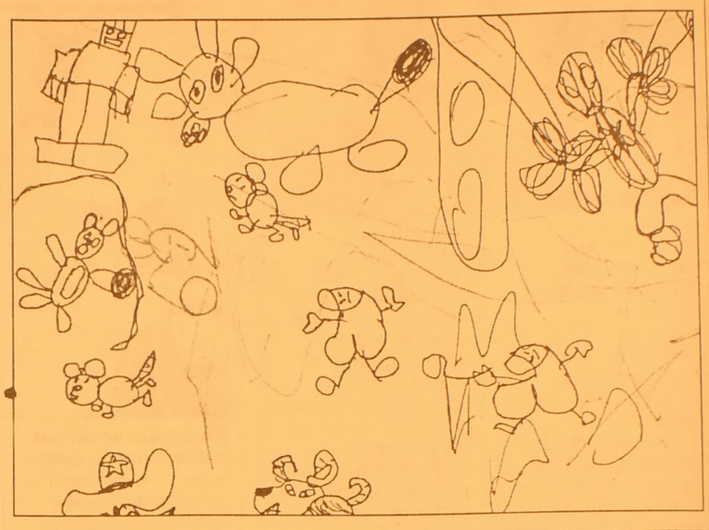

Böbrek hastalarına oruç tutmak yasak

Böbrek Hastalarına Oruç Yasak

İÜ Cerrahpaşa Tıp Fakültesi İç Hastalıkları Anabilim Dalı Nefroloji Bilim Dalı Öğretim Üyesi Prof. Dr. Meltem Pekpak da, böbrek yetersizliğinin en kesin tedavisinin bol su içilmesi olduğunu vurgulayarak, "Böbrek hastaları kesinlikle oruç tutmamalı" dedi. Böbrek yetersizliği olanların oruç tutmaları halinde yetersizliğin ilerlediğine işaret eden Prof. Dr. Pekpak, "Ramazan ayında böbrek hastaları, iftar ile sahur arasındaki dönemde de su açıklarını kapatamıyor. Bu nedenle hastalığının farkında olmayan birçok kişi, ramazan sonrası böbrek yetersizliği nedeniyle doktora başvuruyor" diye konuştu.

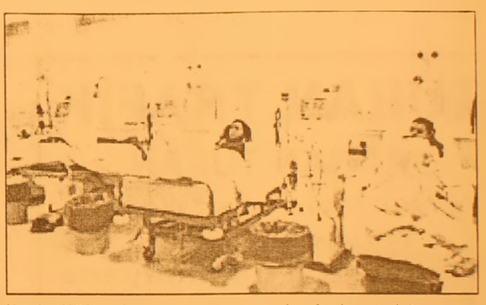

GÜNÜN MENÜSÜ

Patlıcanlı Kebap

500 gram Koyun eti (kemiksiz)
3 küçük boy Domates
6 orta boy Patlıcan
6 yemek kaşığı Sıvı yağ (kızarırken çektiği)
2 orta boy Soğan
1 1/2 su bardağı Su (sıcak)
2 tatlı kaşığı Tuz - 1 tatlı kaşığı Kara Biber - 1/4 tatlı kaşığı Yeni bahar

Eti 2 santimetreküp irilikte doğra. Domates ve patlıcanları yıka. Patlıcanların saplarını kes, aralıklı soy, boyuna ikiye böl 3 santimetre kalınlıkta doğra. Teflon tavada yağı kızdır, patlıcanları koy, çevirerek yumuşayıncaya değin kızart ve ayrı bir kaba al. Soğanı soy, yıka, ince ince doğra, patlıcanın kızardığı tavaya ekle, eti koy, kapağı kapat, kısık ateşte bıraktığı suyu çekene değin yaklaşık 40 dakika pişir. Su, tuz ve baharatı koy, 20 dakika daha pişir. Etleri fırın tepsisine yay, üzerine patlıcanları koy. Domatesleri yarım santimetre kalınlıkta daire şeklinde dilimle. Patlıcanların üzerine diz. Et suyundan kalanı kat. Önceden ısıtılmış orta sıcaklıktaki fırında 20 dakika pişir.

İRMİK TATLISI

500 gr. kalın irmik
200 gr. tereyağı veya margarin
700 gr. tozşeker
Yarım litre süt
1,5 su bardağı su
1 paket şekerli vanilya
1 tepeleme kahve fincanı çamfıstığı

YAPILIŞI

1) Önce yağın bir kısmıyla fıstığı biraz kavurun; sonra kalan yağı ve irmiği koyup tahta kaşıkla karıştırarak 15-20 dakika kavurun.

2) İrmik pembeleştiği zaman süt, su, seker ve vanilyadan oluşan şerbeti üzerine boşaltın; suyunu çekene kadar kısık ateşte kabarmasını sağlayın. Helva demlenirken arada karıştırın.

Düzensiz uyku şeker hastalığı riskini arttırıyor

Düzensiz uykunun şeker hastalığı riskini artırdığı bildirildi. News-medical.net internet sitesinde yer alan habere göre, Yeni İngiliz Araştırma Enstitüsü'nün Yale Üniversitesi araştırmacıları tarafından yürüttüğü bir çalışmada, az ya da çok uyumanın şeker hastalığı riski taşıdığı ortaya çıktı. Araştırmada 40 ila 70 yaşında bin 709 erkek hastanın 15 yıllık izlenimi sonucu, elde edilen verilerin analizi yapıldı. Yaş, sigara içme, hipertansiyonu olma, eğitim durumu ve kişisel bakım farklılıklarının etkisi kontrol edilerek gerçekleştirilen çalışmanın bulgularına göre, günde 5-6 saat uyuyan erkeklerde tip-2 şeker hastalığının, günde 6-8 saat uyuyanlara göre 2 kat daha fazla görüldüğü tespit edildi. Günde 8 saatten fazla uyuyanlarda ise şeker hastalığı 3 kat daha fazla sıklıkta görüldü.

GEMLİK Körfez GÜNLÜK SİYASİ GAZETE
ABONE OLDUNUZ MU?
ABONE OLUN
OKUYUN OKUTUN

E vitamini hastalıklardan koruyor

E vitamini içeren besin maddelerinin virüslerden kaynaklanan hastalıklara karşı vücudun direncini yükselttiği ve bağışıklık sistemini güçlendirdiği bildirildi. Uzmanlar, doğal ortamlarda yetişen buğday, pirinç, mısır, marul, soya, havuç, biber, yerfıstığı, kabak çekirdeği, badem, susam, yeşil sebzelerde ve bitkisel yağlarda yoğun olarak bulunan E vitamininin virüslerden kaynaklanan hastalıklara karşı vücudun direncini yükselttiğini ve bağışıklık sistemini güçlendirdiğini belirtti. Uzmanlar, göz sağlığı için de büyük önem taşıyan E vitamininin, retina gelişimi için önemli rol oynadığını ve katarak yapıcı etkileri düşürdüğünü söyledi. Kandaki E vitamininin oranının fazla düşük olmasının insanlarda kansere yakalanma oranının yüzde 50 artmasına neden olduğuna dikkat çeken uzmanlar, E vitamininin, vücudu akciğer, mide, kalın barsak ve prostat kanserlerinden koruma işlevine de sahip olduğunu savunuyor. E vitamini günlük ihtiyacının 1-3 yaşlarda 6 miligram, 4-11 yaşlarda 7 miligram, 12-51+ yaş arası kadınlarda 8 miligram ve 12-51+ yaş arası erkeklerde 10 miligram olduğunu vurgulayan uzmanlar, aşırı tüketiminin baş ağrısı, hipertansiyon, mide bulantısı, ishal, gaz ve bayılma gibi yan etkilere neden olabileceğini kaydetti.

Nar suyu sofraların vazgeçilmezi oldu

Şanlıurfa'da, nar suyundan hazırlanan soslar iftar sofralarının vazgeçilmezi haline geldi. Kalp-damar rahatsızlıkları ile prostat kanserine karşı koruyucu etkisi olan nar suyu, Dergah Çarşısı'nda şişelere doldurularak 5 YTL'den satılıyor. Nar suyunun kalbi koruduğunu, şekeri ve kolesterolü düşürerek birçok hastalığa karşı bağışıklık sistemini güçlendirdiğini belirten nar suyu satıcısı Fikret Durmaz, "Şanlıurfa'da özellikle Ramazan ayında, bizim meşhur yemeklerimizin arasından nar suyu hiç eksik olmaz. Salatalarda, yemeklerde çok fazla kullanılır. Özellikle bizim bölgemizde hazırlanan nar sularına yabancı turistler tarafından da oldukça talep geliyor. ABD, İngiltere, Almanya ve Uzakdoğu ülkelerinden gelen turistler, mutlaka nar suyu alıp kendi ülkelerine götürüyorlar" dedi.

"Para tasarruf etmek için reklam harcamalarından kesen, zamandan tasarruf etmek için saati durdurana benzer."
Henry FORD

'Gemlik Körfez' internettewww.gemlikkorfezgazetesi.com

GEMLİK REHBERİ

GEREKLİ TELEFONLAR	
İtfaiye	110
Polis İmdat	155
Jandarma İmdat	156
Jandarma K.	513 10 55
Polis Karakolu	513 18 79
Gar. Kom.	513 12 06
KAYMAKAMLIK	
Kaymakamlık	513 10 51
C.Savcılığı	513 10 53
C.Savcı Yrd.	513 29 54
Emniyet Müd.	513 10 28
ULAŞIM	
METRO	513 12 12
Aydın Turizm	513 20 77
Süzer Turizm	512 10 72
Kanberoğlu-Esadaş	514 45 49
Anıtur	514 47 71
Kamil Koç	513 35 71
HASTANELER	
Devlet Hastanesi	513 92 00
SSK Hastanesi	513 23 29
Mer.Sağ.Ocağı	513 10 68
Tomokay Tomografi	513 65 29
TAKSİLER	
Körfez Taksi	513 18 21
Çınar Taksi	513 24 67
Güven Taksi	513 32 40
Gemlik Taksi	513 23 24
Manastır Taksi	514 35 50

RESMİ DAİRELER	
TEK Arıza	513 20 66
TEK İşletme	513 45 03
Statyum	514 00 95
Orm.Böl.Şef.	513 12 86
Milli Eğt. Md.	513 11 74
Halk Kütüphane	513 13 53
Askerlik Şb.	513 10 57
Karayolları	513 13 08
Liman Baş.	513 11 33
Mal Müd.	513 10 95
Nüfus Md.	513 37 42
Özel İd. Md.	513 15 07
Tapu Sicl. Müd.	513 14 14
Müftülük	513 13 64
Gümrük Md.	524 85 86
Tekel Md.	513 10 42
Ver. Dairesi Md.	513 10 92
İlçe Tarım Müd.	513 10 45
İlçe Seç. Md.	513 77 77
Halk Eğitim Müd.	513 18 46
BELEDİYE	
Santral	513 45 21 -23
Başkanlık	513 45 20
Zabıta	513 24 32
Otobüs İşlet.	513 45 21-122
Su İşlet. •	513 45 21 - 115
İtfaiye	513 23 25
Muhasebe Md.	513 45 21 -182
Yazı İşl. Md.	513 45 21 -111
Su Arıza	Yalnız 185

DENİZ OTOBÜSÜ	
Bursa	256 77 84
Mudanya	544 30 60
Yenikapı	(212) 516 12 12
Yalova	(226) 811 13 23
İDO İmam Aslan Dinlenme Tes.	513 23 94
VAPUR - FERIBOT	
Yalova	(226) 814 10 20
Topçular	(226) 363 43 19
Eskihisar	(262) 655 60 31
OTOBÜS	
Şehirlerarası	261 54 00
Otobüs Terminali	(18 Hat)
TÜP DAĞITICILARI	
Aygaz	513 12 95
Tekgaz	513 16 37
Ocakgaz	513 16 37
Ergaz	513 88 43
İpragaz	513 22 59
Habaşgaz	513 45 46
Yeni Likitgaz	513 65 00
BP Gaz	514 59 81
Bütünler Likitgaz	513 80 00
Akçagaz	514 88 70
Totalgaz	514 17 00
AKCAN PETROL	513 10 79
YERLİYURTLAR PETROL	513 30 33
TUNCAY OTO GAZ	513 14 25

NÖBETÇİ ECZANE

9 Ekim 2006 Pazartesi
DEMİRİZ ECZANESİ

GEMLİK'İN İLK GÜNLÜK GAZETESİ
GEMLİK Körfez GÜNLÜK SİYASİ GAZETE
YEREL SÜRELİ YAYIN
YIL : 34 SAYI : 2567
FİYATI : 0.25 YTL. (KDV Dahil)
Sahibi : Kadri GÜLER
Sorumlu Yazı İşleri Müdürü : Serap GÜLER
Haber Müdürü : Seyfettin ŞEKERSÖZ
İstiklal Cad. Bora Sok. No:3/B
Tel : 513 96 83 Fax : 513 35 95 GEMLİK
Yönetim ve Basım Yeri : KÖRFEZ OFSET
Matbaacılık-Yayıncılık-Reklamcılık Tesisi
İstiklal Cad. Bora Sok. No:3/B GEMLİK
(Dini bayram Günleri ve Pazar günleri yayınlanmaz)

Mesleki Yeterlilik Kurumu kuruluyor

Teknik ve mesleki alanlarda milli yeterlilik esaslarını belirlemek, denetim, ölçme değerlendirme ve sertifikalandırma faaliyetleri yürütmek için gerekli sistemi kurmak üzere Mesleki Yeterlilik Kurumu kurulmasını öngören yasa yürürlüğe girdi.

Ulusal ve uluslararası meslek standartlarını temel alarak, teknik ve mesleki alanlarda ulusal yeterliliklerin esaslarını belirlemek, denetim, ölçme ve değerlendirme, belgelendirme ve sertifikalandırmaya ilişkin faaliyetleri yürütmek için gerekli ulusal yeterlilik sistemini kurmak ve işletmek üzere Mesleki Yeterlilik Kurumu kurulacak.

Mesleki Yeterlilik Kurumu Yasası Resmi Gazete'de yayımlandı. Yasaya göre, Çalışma ve Sosyal Güvenlik Bakanlığına bağlı Mesleki Yeterlilik Kurumu kurulacak. Söz konusu kanunla Ulusal Mesleki Yeterlilik Sistemi oluşturulurken, teknik ve mesleki eğitim standartlarının ve bu standartları temel alan yeterliliklerin geliştirilmesi, uygulanması ve bunlara ilişkin yetki lendirme, denetim, ölçme ve değerlendirme, belgelendirme ve sertifikalandırmaya ilişkin kural ve faaliyetler belirlenecek.

Ulusal yeterlilik çerçevesi Avrupa Birliği tarafından benimsenen yeterlilik esasları ile uyumlu olacak şekilde tasarlanan ve ilk, orta ve yüksek öğretim dahil, tüm teknik ve mesleki eğitim-öğretim programları ile örgün, yaygın ve ilgili kurumların iznine dayalı programlarla kazandırılan yeterlilik esasları belirlenecek.

Ulusal meslek standartları çerçevesinde bir mesleğin başarı ile icra edilebilmesi için, kurum tarafından kabul edilen, gerekli bilgi, beceri, tavır ve tutumların neler olduğunu gösteren asgari normlar oluşturulacak.

Yasaya göre kurumun görevleri ise şöyle:

-Ulusal mesleki yeterlilik sistemi ile ilgili politikaların yıllık gelişme planlarını hazırlamak, geliştirmek, uygulamasını yapmak veya yaptırmak, denetlemek; bunlara ilişkin düzenlemeleri yapmak.

-Standartları belirlenecek meslekleri belirlemek ve bu standartları hazırlayacak kurum ve kuruluşları tespit etmek.

-Yükseköğretim Yasası'na tabi teknik ve mesleki eğitim veren yüksek öğretim kurumlarında ulusal meslek standartlarına uygun eğitim ve öğretimin yapılabilmesi için Yüksek öğretim Kurulu ile; orta öğretim düzeyindeki mesleki ve teknik eğitim veren öğretim kurumlarında ulusal meslek standartlarına uygun eğitim ve öğretimin yapılabilmesi için Milli Eğitim Bakanlığı ile işbirliği yapmak.

-Ulusal meslek standartlarını temel alarak, teknik ve mesleki alanlarda ulusal yeterliliklerin esaslarını belirlemek.

- Ulusal mesleki yeterlilikler alanındaki eğitim ve öğretim kurumlarını ve programlarını akredite edecek kurumları belirlemek.

- Sınav ve belgelendirme sistemi kapsamında; yeterliliği belgelendirecek yetkilendirilmiş kurumları belirlemek ve sınavlarda başarılı olanlara sertifika verilmesini sağlamak.

-Türkiye'de çalışmak isteyen yabancıların sahip oldukları mesleki yeterlilik sertifikalarının doğruluğunu belirlemek.

-Ulusal mesleki yeterlilik standartlarını dünyadaki ve teknolojideki gelişmelere uygun olarak geliştirmek, yeterlilik standartlarını yükseltmek ve uluslararası alanda tanınmalarını sağlamak.

İkinci el otomobil piyasası canlandı

Tatil dönüşünde satanın çok alanın az olduğu ikinci el otomobil sektöründe, yaklaşan ramazan bayramı canlılığı artırdı. İşte model model ikinci el araba fiyatları...

Konya'da kurulu Atasoy Otomobil Değerlendirmenin şirket müdürü Fatih Tosun, artık otomobillerin birçok kişi için lüks olmaktan çıkıp önemli bir ihtiyaç haline geldiğini söyledi.

Otomobil yatırım aracı olmasa da alım-satımında özellikle bazı dönemlerde yoğunluk yaşandığını ifade eden Tosun, yaz tatili önceleri, uzun süreli ramazan ve kurban bayramı tatili arifelerinde otomobil piyasasının canlandığını bildirdi.

Yaz aylarının sonlarında tatil dönüşlerinde ikinci el otomobil satanın çok alanın ise az olduğunu dile getiren Tosun, "Galerilerde satılık araç sayısı adeta tavan yapmıştı. Yaklaşan Ramazan bayramı ikinci eli hareketlendirdi. Şimdi satan kadar alıcı da geliyor" dedi.

İŞTE DOĞALGAZ, İŞTE TASARRUF

ABONE OLMAK İÇİN İSTENEN BELGE

SADECE KİMLİK

ABONELİK BAĞLANTI BEDELİ

180 $ + KDV

EKONOMİK, DOĞA DOSTU ZAHMETSİZ, GÜVENLİ

DOĞALGAZ KONFORUNU YAŞAYIN

GEMDAŞ

DOĞAL GAZ

Demirsubaşı Mh. Dr. Ziya Kaya Bulvarı No:3 GEMLİK / BURSA

TEL: 0.224 513 29 29

5 NÜFUSLU AİLENİN PİŞİRME VE SICAK SU İHTİYACI İÇİN TÜP VE DOĞALGAZ MUKAYESESİ

YILLIK 24 ADET TÜP GİDERİ (12 adet pişirme/12 adet sıcak su amaçlı) } 900 YTL

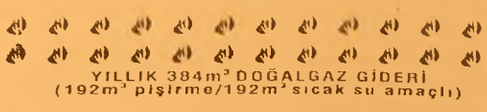

YILLIK 384m³ DOĞALGAZ GİDERİ (192m³ pişirme/192m³ sıcak su amaçlı) } 211 YTL

YILLIK KAZANÇ = 689 YTL

5 NÜFUSLU 100 M2 KULLANIM ALANINA SAHİP BİR KONUTUN KÖMÜR + TÜP / DOĞAL GAZ MUKAYESESİ

ISINMA yıllık 2 ton İthal Kömür (6000 kcal/kg) + SICAK SU yıllık 12 adet + PİŞİRME yıllık 12 adet = 1440 YTL

ISINMA KALORİFER yıllık 930m³ + SICAK SU yıllık 192m³ + PİŞİRME yıllık 192m³ = 727 YTL

YILLIK KAZANÇ = 713 YTL

(Hesaplamalar Ağustos 2006 fiyatları dikkate alınarak yapılmıştır)

Ezgi MÜHENDİSLİK

GEMDAŞ YETKİ NO : 035

"Gemlik Sürücü Kursu kuruluşudur"

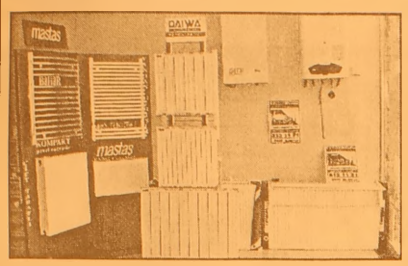

DOĞALGAZ DÖNÜŞÜM
PROJE KOMBİ
KOLON TESİSAT
PETEK ÇEŞİTLERİ
DOĞALGAZ MALZEMELERİ
MERKEZİ SİSTEM
KAT KALORİFERİ
PLASTİK BORU TESİSATI
SIHHI TESİSAT
FABRİKA DÖNÜŞÜM

DOĞALGAZ'DA ÖNCÜ FİRMA

MASTAŞ RADYATÖRLERİ YETKİLİ BAYİSİ

İbrahim USLU
Tel : (0.224) 513 11 21 Fax : 513 11 71
Orhangazi Cad. No : 48/ C
Marmarabirlik Depoları Karşısı GEMLİK

GEMLİK'İN İLK GÜNLÜK GAZETESİ

GEMLİK

Körfez

TARAFSIZ SİYASİ GAZETE

10 Ekim 2006 Salı info@gemlikkorfezgazetesi.com 25 YKr. (250.000 TL.)

Körfez Ofset'te

Zengin davetiye ve kartvizit çeşitleri, her türlü renkli ve siyah beyaz baskı, kaşe, mühür, kitap, broşür cilt yapımı

İstiklal Cad. Akbank Aralığı Tel. 513 96 83

Arka kapısını oksijen kaynağı ile kestikleri bankamatikteki paraları alıp kayıplara karıştılar.

İskele'deki bankamatik soyuldu

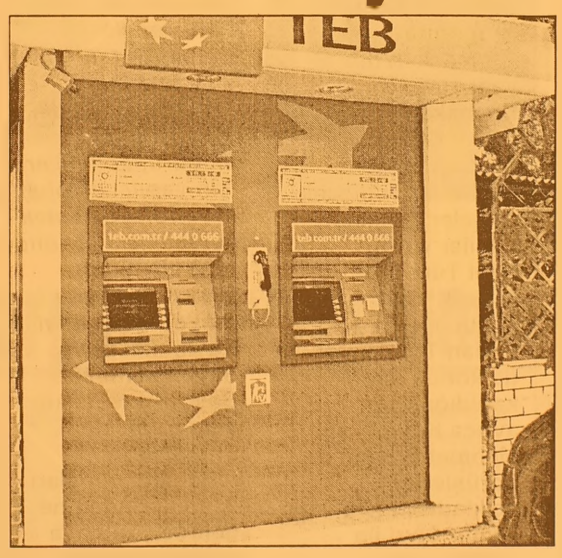

İskele Meydanı'nda bulunan TEB'e ait bankamatik hırsızlar tarafından soyuldu. Alarm ve kamera sisteminin olmadığı bankamatiğin arka kapısını oksijen kaynağı ile keserek, kasadan 44 bin YTL, 4 bin Avro ile 4 bin doları alan hırsız ya da hırsız lar kayıplara karıştılar. Haberi sayfa 3'de

Manastır'ın sabit telefon sıkıntısı giderilecek

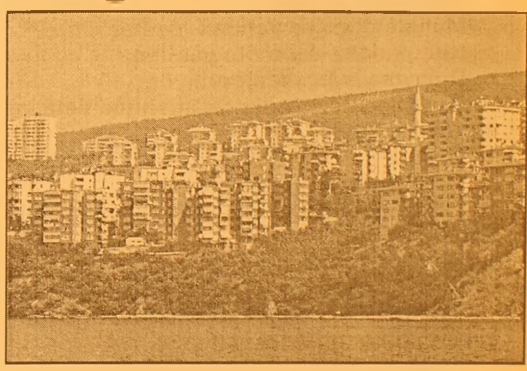

Manastır'da 700 lük santralin dolması üzerine sabit telefon almak isteyenlerin aylarca bekleme sıkıntısının kısa bir süre sonra sona ereceği öğrenildi. Sayfa 4'de

Güne Bakış

Kadri GÜLER
kadri_guler@hotmail.com

İftar yemekleri

Ramazan ayının ortalarına geldik.

Neredeyse her gece bir derneğin veya bir kurumun iftar yemeği var.

Siyasi partilerden Saadet Partisi ilk iftarı veren oldu..

Yakında diğer siyasi partilerde sıraya girerek iftar yemeği düzenler..

Yani din ile siyaset iç içe girer..

Gazetemize yansıyan iftar yemeklerini alt alta sıralarsak, Müftülük, Erzurumlular Derneği, S.S. 145 Nolu Taşıyıcılar Kooperatifi, Ülkü Ocakları Dergisi Gemlik Temsilciliği, Güzel Gemlik Otobüsçüler ve Minibüsçüler Kooperatifi...

Sırada daha verecekler var..

Bugün Borusan Mannesmann Boru Sanayi ve Ticaret'in Gemlik Tesisleri'nde iftar yemeği var..

İsteyen dernek veya kuruluş iftar yemeği düzenler..

Kimse niye düzenliyorsunuz diyemez..

Ama görüyoruz ki; bu yemeklere gidenler hep aynı kişiler..

Yani, fakir fukara değiller, ihtiyaçları da yok ramazanda verilen yemeğe..

İftar yemeklerine oruç tutan da tutmayan da katılıyor..

Oysa gerçek ihtiyaç sahipleri var.

Belki aylarca boğazlarından doğru dürüst yemek geçirmeyenler var..

Bence iftar yemeklerine harcanan para, gerçek ihtiyaç sahiplerine verilse, sıkıntıları bir nebze de olsa giderilir. Bu yemekler bence müsriflikten başka bir şey değil.

"Beş beş İsmet"e çarpan araç bulundu

Geçtiğimiz hafta Dörtyol'da karşıdan karşıya geçmek isteyen 'Beş beş İsmet' diye tanınan İsmet Baykuş'a çarptıktan sonra kaçan ve ölümüne neden olan şahıs ve araç Bursa'da bulundu. 3'de

Zeytin hırsızları serbest kaldı

Cihatlı Köyü'nde önceki gün meydana gelen olayda zeytinlikten zeytin çaldıkları ileri sürülen A.K. ve Ü.A. adlı iki kişi çıkarıldıkları mahkemece tutuksuz yargılanmak üzere serbest bırakıldı. Köy Muhtarı Seven Karabaş kendisine ait zeytinleri toplayan kişilerin iftar saatinde kimselerin olmadığı bir zamanda topladıklarını söyledi. 5'de

10 EKİM 2006 SALI İMSAK 05.37 ÖĞLE 12.58 İKİNDİ 16.06 AKŞAM 18.42 YATSI 20.00

Buluşma

Gürhan ÇETİNKAYA

Vay bizim halimize....

"Hizmet sevgi işidir..
Ben Gemlik'i çok seviyorum."
Mehmet Turgut
Belediye Başkanı.
Bu da nereden çıktı şimdi..
Elbette bir nedeni var.
Epeydir yerel yönetime sesimiz çıkmıyordu..
Çıkmamasının nedeni her şeyin güllük gülistanlık olmasından kaynaklanmıyor tabii.
Sorun çok.
Ama duyarlı olan yok.
Mesela..
Yağmur yağıyor..
Sokaklar göle dönüyor.
Her seferinde böyle..
Ancak çözüm var mı?
Yok..
Yazıyoruz, okuyan yok..
Dalga geçiyoruz, çakan yok.
İcraat diyoruz duyan yok.
Vatandaş da başının çaresine kendisi bakıyor.
Doğal olarak bakamıyor.
Belediye de para çok..
Olanaklar da var..
BUSKİ zaten önemli bir destek gibi duruyor.
Duruyor da..
Onları da harekete geçirmek gerekiyor.
Potansiyel var ama işe yaramıyor.
Neden?
Kuşkusuz bir nedeni olmalı..
Da..
Kurcalasak ucu Başkan'a dokunacak.
Onun için kurcalamayalım.
Bir de biz onun başını ağrıtmayalım.
Yeterince ağrıyor zaten.
Partisi bir yandan..
Muhalefet diğer yandan.
Hukuk daha daha öte yandan..
Dolayısıyla başkan geriliyor.
Gerilince de kulakla dil arasında iletişim sorunu oluyor.
Mesela ..
Gerçi yargıya intikal etti ama..
Zabıta müdürü ve memurlarıyla yaşadıkları..
Hem de sokak ortasında ulu orta..
Oysa kol kırılır yen içinde kalır.
5 kişiyle 80 bin kişinin derdiyle uğraşan zabıta da hangi birine yetişsin..
İnsaf..
Vicdan..
Hak..
Hukuk..
Din..
İman..

******

Kars'ta "Rusların geçmişte yaptığı altyapı hizmetleriyle" ilgili fıkra gibi bir televizyon röportajı yaşanmış.

"Kars'ta bir yerel TV, halkla röportajlar yapıyor. Muhabir, yaşlı amcaya soruyor:

- Şehirden, hizmetlerden memnun musun?

- Allah dövlete, millete, kaymakam bege, bölediye başganımıza zeval vermesin.

- Başka derdin yok mudur?

- Vardır...

- Nedir?

- Doksan sene once buraya Ruslar geldi... Ha bu belediye binalarını,

okulları, çeşmeleri,istasyonu, yolları, kaldırımları yaptılar, sonra gettiler... Yaptılar da doksan senedir bi kere Kars'a gidek, yollar bozuldu mu, kanallar tıkandı mı bakak da tamir edek demediler..

Ha ben bu Rusların ..."

Özürlü çocuklar TRT'nin konuğu oldu

Seyfettin ŞEKERSÖZ

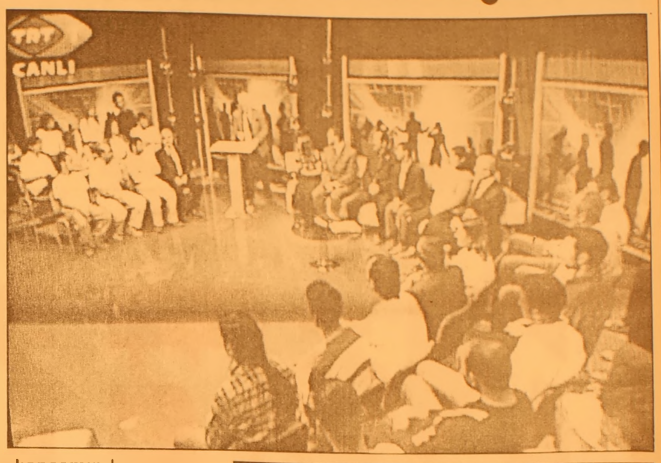

Bursa Zihinsel Engelli Çocukları Koruma Derneği Başkanı Tamer Sivri, özürlü çocuklarla birlikte TRT 1'de yayınlanan ve yapımcılığını Nevzat Üçyıldız'ın yaptığı "Umuda Yolculuk" programına konuk oldular. Ankara TRT 1 stüdyolarında yayınlanan programda Özel Türe Özel Kurs Merkezi'nde yapılan çalışmalardan bahseden Tamer Sivri, imkan tanındığı zaman bu çocukların neler yapabileceklerini herkesin görmekte olduğunu söyledi. SRAF Projesinde hazırlanan binlerce proje arasından seçilen Tamer Sivri'nin okulda başlattığı Galoş üretimi projesini seçen yapımcı Nevzat Üçyıldız ve ekibi geçtiğimiz günlerde de okulda çekimler yapmıştı. Programa Tamer Sivri'nin yanı sıra Başbakanlık SRAP Genel Müdürü'de katılarak üretilecek projeler hakkında bilgiler verdi. Özel Türe Özel Kurs Merkezi Kurucusu Hasan Türe'nin de konuk olarak katıldığı programda ayrıca Kaymakam Mehmet Baygül'de görüşlerini açıkladı. Tamer Sivri ile birlikte proje kapsamında galoş üreten 4 özürlü çocuğunda katıldığı programda ekrandan alt yazı ile geçen "Gemlik'ten sevgiler" yazısı büyük ilgi çekti. Başarılı projeler arasından seçilen Özürlüler Okulu'nun Galoş üretme projesinin binlerce proje arasından uygun bulunarak programa davet edildiklerini söyleyen Tamer Sivri, *"Bu amaçla Gemlik'in tanıtımını da yapmanın gururunu yaşadık. SRAP Genel Müdürü, engelliler için yapılacak olumlu her projeye destek verecekleri yönünde bize söz verdi. Bize bu projede tam destek veren Kaymakamımız Sayın Mehmet Baygül'e teşekkür ediyorum"* dedi. Engellilerin rehabilite olmaları için ellerinden ne gelirse yapmaya çalışacaklarının altını çizen Tamer Sivri, *"Özürlü çocukların velileri, biz öldükten sonra çocuklarımız ne olacak düşüncesini artık yaşamayacaklar. Kafalarından bu düşünceyi atmak istiyoruz. Hazırlayacağımız projeler ile bu çocukları iş yapar duruma getirip topluma kazandıracağız"* şeklinde konuştu.

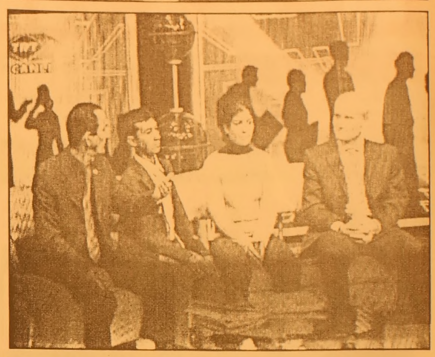

BURSA HAKİMİYET VE KENT GAZETELERİNE İLAN ve REKLAM ALINIR

Her türlü alım-satım, eleman ilanlarınız ve reklamlarınız için bizi arayın

KÖRFEZ REKLAM

İstiklal Caddesi Bora Sokak No : 3/B GEMLİK
(Akbank aralığı Stüdyo Prestij yanı
Tel : (0.224) 513 96 83 Fax : 513 35 95

Arka kapısını oksijen kaynağı ile kestikleri bankamatikteki paraları alıp kayıplara karıştılar.

İskele'deki bankamatik soyuldu

Seyfettin ŞEKERSÖZ

İskele Meydanı'nda bir bahçenin yol kenarında bulunan TEB'e ait bankamatik hırsızlar tarafından soyuldu. Edinilen bilgiye göre, Cumartesi günü gece yarısı ortalığın sakinleştiği anda bankamatiğin olduğu bahçeye giren hırsızlar arka kapısını oksijen kaynağı ile kestiler. Bankamatiğin olduğu bölümde alarm ve kamera sisteminin olmadığı öne sürülürken kasada para bitiminde merkezle irtibatı sağlayan sisteminde arızalı olduğu ileri sürüldü. Arka kapıyı yanlarında getirdikleri oksijen kaynağı ile keserek kapıyı açan hırsızlar, işlerini rahat biçimde hallederek güvenlik sisteminin olmadığı belirlenen kasadan 44 bin YTL, 4 bin Avro ile 4 bin dolar parayı alarak kayıplara karıştılar. Kaçarken oksijen takımını olay yerinde bırakan hırsızlar kayıplara karışırken olayla ilgili tahkikat başlatıldı.

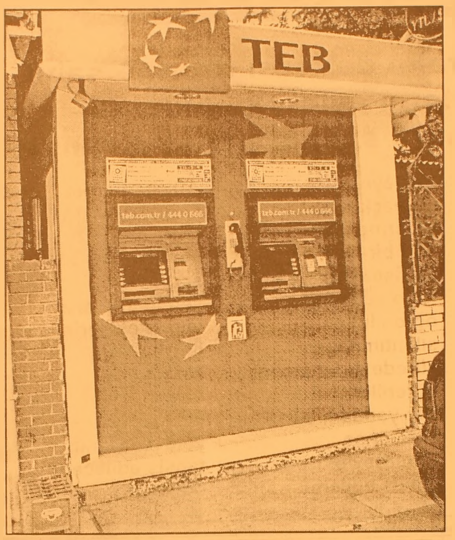

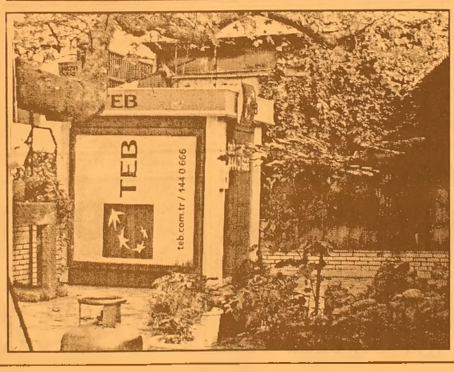

"Beş beş İsmet"e çarpan araç bulundu

Gemliklilerin 'Beş beş İsmet' diye tanıdıklarını İsmet Baykuş'a çarpan araç bulundu. Geçtiğimiz Perşembe günü akşamı Dörtyol mevkiinde karşıdan karşıya geçerken sürücüsü belli olmayan bir araç, İsmet Baykuş'a çarparak kaçmış ve ölümüne neden olmuştu. Çarpma anında Bursa istikametine kaçan 34 TC 2213 plakalı Renault Megane marka araç Bursa Santral Garaj Mahallesinde bulundu. Gemliklilerin "Beş beş İsmet" olarak bilip sevdikleri İsmet Baykuş (43) kaza sonrasında kaldırıldığı Devlet Hastanesi'nde hayatını kaybetmişti. Dış yan aynalarından biri, trafik kazasının olduğu yerde bulunan otomobili Bursa kent merkezinde arayan Bursa Emniyet Müdürlüğü sokak timleri, aracı Santral Garaj Mahallesi'nde buldu. Araştırmayı derinleştiren ekipler, kaza gecesi otomobili kullandığını tespit ettikleri Murat V'yi de (28) Bursa Şehirlerarası Terminali'nde yakaladı. Bursa Emniyet Müdürlüğü'ne götürülen zanlı, ifadesinin alınmasından sonra Gemlik Emniyet Müdürlüğü'ne bağlı polis ekiplerine teslim edilerek Gemlik'e getirildi. Araç sürücüsü Murat V. Savcılık talimatıyla tutuksuz yargılanmak üzere serbest bırakıldı.

Yazı YORUM

Diş Hekimi Özcan VURAL
ozcanvural1933@hotmail.com
www.milliyet/blog/özcan vural

Acemi komplocular ...

Birkaç ay önce polis kaynaklı sızdırılan haber ;

"Eryaman'daki bir hücre evine baskın yapıldı, aralarında özel subaylarında bulunduğu çeteye ait evde Başbakan Tayyip Erdoğan'a suikast planları ve silahlar, bombalar bulundu."

Televizyonlarda ve gazete manşetlerinde ki bu haber ülkeyi sarstı...

Vay canına dedirten bu haber müthişti..

Ülkede heyecan, gazete bürolarında koşuşturma, televizyonlarda deprem oldu..

Muhabirler, yazarlar daha fazla bilgi almak için kendi imkanlarını zorladılar..

Ertesi gün haber daha da şişirildi, pompalandı...

Büyükler, hükümet sözcüleri "Sonuna kadar gideceğiz" diye kameralar karşısında gerine gerine, birazda hoşlanarak beyanatlar verdiler.

İş daha da ileri götürüldü, polisli, ajanlı filmler de olduğu gibi gazeteciler telefonla gizli yerlere çağrılıp sarı zarflar içinde sözde bilgiler verildi..

İşi yapanlar o kadar acemilikler yaptılar ki gülersiniz...

Bu sarı zarflar ve krokiler Genel kurmay önünde gazetecilere verildi..

Türkiye'de Türk Silahlı kuvvetlerinin içinde derin ve büyük bir hücre yakalanmıştı..

Bu işi kimlerin yaptığı tahmin edenler hariç, vatandaşlar inandırılmaya çalışıldı.. Bakın ne hainler vardı!... Suikast yapacaklardı dendi..

Bazı subay ve astsubaylar yakalandı.. Normalin dışında zora başvurarak, kelepçeler, taksi duraklarında tevkifler, evlerine yapılan baskınlar, aile fertlerini, küçük çocuklarını gece yarısından sonra korkutacak ev aramaları..

Peki şimdi ne oldu? Suçlular nerede?..

Derin devletin "Atabeyler suikastı timi"nin sonu ne oldu derseniz ?..

Cevap vereyim; Koskoca bir balon.... Uydurma,

Hepsi serbest kaldılar, o krokiler palavra olduğu anlaşıldı, bu uydurma haberleri hazırlayarak kendilerine mevki yapmak isteyen, şimdi ki hükümetin gözüne girerek payelenmek isteyenler, belki de emniyet güçleri arasına sızdığı söylenen Fettullah Gülen taraflarının bir oyunu olduğu ortaya çıktı...

En son Yüzbaşı Murat Eren sivil mahkemeden sonra Askeri mahkeme tarafından serbest bırakıldı..

Kısaca bir (asıl çete bunlar) kısım güç ellerine -yüzlerine bulaştırarak işin içinden çıkamadılar, kendilerini afişe ettiler..

Şimdi ben soruyorum;

Bu sahte krokileri çizip basına dağıtanlar kimlerdir ve nerelere çöreklenmişlerdir ?

Buna benzer sorular cevapsız kalmıştır.. Hükümet sözcüleri şimdi konuşsunlar..

Bu kişiler bulundukları yerde görevlerine devam ettikleri bilinmektedir..

Devletin kurumlarını biri birine düşürmeye çalışarak asıl suikastı onlar yapmışlardır..

Asıl derin komplo budur..

Derin devlet dediklerine benzemeye çalışmışlar..

O kadar acemi ve kötü niyetliler ki kafalarının basitliğinden bir film rejisörü gibi bile düşünememiş hata üzerine hata yapmışlardır..

Peki bunlar bunca zaman geçmesine rağmen niye ortaya çıkarılmadılar ?..

Onun için ben derim ki yarın başka bir grup yeni senaryolar hazırlayarak ortaya halkı yanıltacak m[illegible]hsenlerle çıkabilirler..

B[illegible] defa acemiliklerini belli etmeden de çalışabilirler..

H[illegible]kümetin nereden gelirse gelsin ,halkını ger[illegible]cek yalan haberler üretecek olanları derhal açığa çıkarıp teşhir etmeli ve cezalandırmalıydı...

Türk halkım, En güvenilir kurum seçtiğin ordun için her zaman yalanlar üreterek senin gözünden düşürmek isteyenlerin çok olduğunu unutma...

Manastır'ın sabit telefon sıkıntısı giderilecek

Manastır'da 700 lük santralin dolması üzerine sabit telefon almak isteyenlerin aylarca bekleme sıkıntısının kısa bir süre sonra sona ereceği öğrenildi

İlçemizin her gün gelişen Manastır Bölgesi'nde sabit telefon sıkıntısı başladı. Manastır'da oturanların sabit telefonlarla haberleşme ihtiyaçlarını karşılamak için Türk Telekom A.Ş. tarafından yıllar önce kurulan 700 lük santralin dolması nedeniyle, sabit telefon alması için Türk Telekom'a başvuranlar beklemek zorunda kalıyorlar.

SANTRAL İLAVE EDİLECEK

Mevcut santralin yetersiz olması nedeniyle sırada bekleyenlerin ihtiyaçlarını gidermek için sıra bir süre içerisinde santrale ilave edileceği öğrenilirken, sıkıntının kısa sürede giderileceği öğrenildi. Öte yandan, bir süre önce Umurbey'e tahsis edilen ADSL internet bağlantılarının tamamen olmasından sonra yeni bağlantılar için isteklilerin ihtiyaçlarını karşılamak üzere kısa sürede yeni ADSL'nin tahsis edileceği öğrenildi.

Başsavcı Ceyhan'a tayin oldu

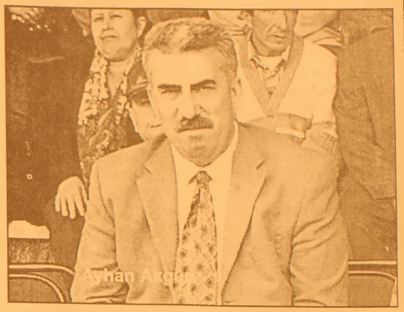

Gemlik Cumhuriyet Başsavcısı Ayhan Akgün Adana'nın Ceyhan ilçesine atandı. İlçemizde 5 yıldır görev yapan Başsavcı Ayhan Aygün, hizmet süresini tamamlaması nedeniyle birinci sınıf ilçe kategorisinden Ceyhan Adliyesi'ne Cumhuriyet Başsavcısı olarak atandı. Görevi sırasında başarılı hizmetler yapan Ayhan Akgün'ün yerine atama yapılmadığı öğrenildi. halen ilçemizde Cumhuriyet Savcılığı görevlerini Orhan Güngör ve Orhan Elbeyli yürütüyor.

Siz de geleceğimize bugünden el koyun
Çünkü toprak yoksa geleceğimiz yok...
EL KOYUN
Avea, Telsim ve Turkcell hattınızdan 3464'e mesaj atın.
www.elkoyun.com
TEMA
www.tema.org.tr

BAY MUSTAFA ÖZALP EMLAK'TAN
Her Çeşit Emlak Alım, Satım ve Kiralama Hizmetleri
Daire, Zeytinlik, Villa, Dükkan, Arsa, Arazi
TAPU TAKİP İŞLERİ YAPILIR
ACİL SATILIK ve KİRALIKLARINIZ İÇİN BİZİ ARAYINIZ
120 m2 3 + 1 SATILIK LÜX DAİRE
Kayhan Mahallesi'nde denizi gören 3 oda 65 m² SATILIK DAİRE
Manastır Dilek Sitesi'nde SATILIK LÜX DAİRE Denizi gören, 3+1, 140 m²
Balıkpazarı'nda 115 m2 2+1 Satılık Daire
3 Ayrı Daireli Müstakil Ev (Bahçe İçinde)Yeni Devlet Hastanesi Altı
Eski Pazar Cad. 100 m2 Dükkan, Serçe Sokak 54 m2 2 dükkan
Balıkpazarı Eski sahil Mektep Sokak No:2 D:4 Sadık Fatma Apt. 3+1- 110 m2 asansörlü -kombili satılık daire
Bağ-Kur Sanayi Sitesinde 185 m2 çekme katlı, içindeki yeni atari makineleriyle satılık dükkan. Önünde 115 m2 Bahçeli
K.Kumla'da Ayazma Mevkii 6 Dönüm Zeytinlik
Yalova'da Termal Barajı'nın altında 408 m2 arsa - Çınarcık, Yalova 448.54 m2 arsa
Termal Barajı'nda 407.77 m2 arsa
Termal Girişinde 433.02 m2
Termal yolu Gülerce Villalarının altı 9880 m2 arsa
Umurbey'de 12 dönüm arazi ve Azot kavşağına 400 m2 uzaklıkta
Trafik, Kasko Dask, Acıbadem Sağlık ve Her Türlü Sigorta İşlemleri ve Doğalgaz Poliçesi Yapılır.
ŞEKER SİGORTA
Macide ÖZALP
Tel : 513 24 74 Fax: 514 10 21

DUYURU

GEMLİK BELEDİYESİ SANAT VE KÜLTÜR DERNEĞİ BAŞKANLIĞINDAN

2006- 2007 DÖNEMİ TÜRK SANAT MÜZİĞİ VE TÜRK HALK MÜZİĞİ KORO ÇALIŞMALARI 1 EKİM 2006 TARİHİNDEN İTİBAREN BAŞLAMIŞTIR. KORO İÇİN KAYITLARIMIZ DEVAM ETMEKTEDİR.

GERÇEK OTO LASTİK LAZOĞLU
Hüseyin TAŞKIRAN
HER TÜRLÜ LASTİK TAMİRİ YAPILIR.
2. El ve Yeni Lastik Alım Satımı
2. El Jant Alım Satımı
24 SAAT HİZMETE AÇIKTIR
Dr. Ziya Kaya Mh. Bayrak Sk. No:3 Demirci Apt. Gemlik / BURSA
GSM: 0.535 736 43 78

KAYIP

Gemlik Endüstri Meslek Lisesi'nden aldığım tastiknamemi kaybettim. Hükümsüzdür. SELAHATTİN KUŞ

DOĞAYI SEV YEŞİLİ KORU
'Gemlik Körfez' internette
www.gemlikkorfez gazetesi.com
tıklayın

Zeytin hırsızları serbest kaldı

Seyfettin ŞEKERSÖZ

Cihatlı Köyü'nde önceki gün meydana gelen olayda zeytinlikten zeytin çaldıkları ileri sürülen iki kişi çıkarıldıkları mahkemece tutuksuz yargılanmak üzere serbest bırakıldı.

Cihatlı Köyü Muhtarı Seven Karabaş'a ait köyün Livadiye mevkiindeki zeytinlikten topladıkları zeytinleri çuval içine koyarak kaçmak isteyen iki kişiye köy korucusu Necdet Çakır tarafından tüfekle ateş açıldı. Sırtlarına isabet eden saçmalarla birlikte olay yerine getirdikleri 16 VD 248 plakalı kamyoneti bırakarak kaçan hırsızlar tedavi olmak için gittikleri devlet Hastanesi'nde göz altına alındılar.

Seven Karabaş

Zeytinliğinden yapılan hırsızlık hakkında bilgi veren Cihatlı Köyü Muhtarı Seven Karabaş, el koydukları aracı jandarmaya haber vererek çekici ile jandarma bölük komutanlığı önüne getirdiklerini söyledi.

İsimlerinin A.K. ve Ü.A. oldukları belirlenen hırsızlardan A.K.'nın abisine ait olduğu belirlenen kamyoneti bağlattıran Köy Muhtarı Seven Karabaş, zeytinliğindeki ağaçlardan iftar saatinde kimselerin olmadığı bir zamanda toplanan zeytinleri çalmaya kalkan hırsızların daha öncede aynı işi yaptıklarından şüphelendiğini belirterek serbest kalmalarına tepki gösterdi.

Açıköğretim kayıtları başladı

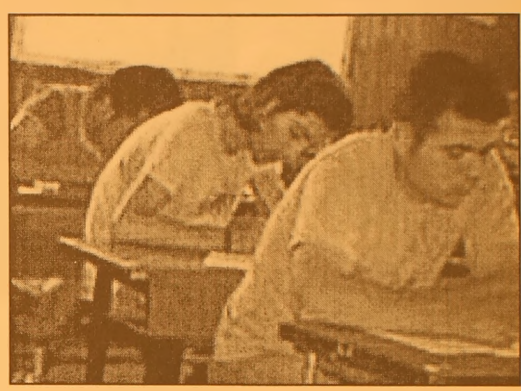

Anadolu Üniversitesinin (AÜ) 2006 ÖSYS sonunda, açık öğretim sistemiyle öğretim yapan İktisat, İşletme ve Açıköğretim fakültelerine yerleştirilen ve internetten başvuru yapan adayların kayıt işlemleri başladı.

AÜ Rektörlüğünden yapılan yazılı açıklamaya göre, 11-29 Eylül tarihleri arasında internetten başvuru işlemlerini yapıp adreslerine postalanan kayıt kılavuzunda belirtilen belgeleri hazırlayan adaylar, 1 Kasıma kadar AÖF büroларına kayıt yaptırabilecek. 2-3 Kasımda da mazeretlerini belgeleyen adayların kayıtları kabul edilecek.

AÖF büroları 14 ve 28 Ekim Cumartesi günleri kayıt işlemleri için açık olacak.

Söz konusu uygulamaya bu öğretim yılında ilk defa başlanmış olması nedeniyle, 11-29 Eylül tarihleri arasında başvuru yapamayan adaylar, internet basvuru islemlerini 13-24 Kasım tarihlerinde ek yerleştirme başvurularıyla yapabilecek. Bu adayların kesin kayıt işlemleri de 20 Kasım-1 Aralık tarihlerinde gerçekleştirilecek. Sadece internetten başvuru yapmanın kesin kayıt için yeterli olmadığı bildirildi.

IMF'nin bugünkü programı iptal

Uluslararası Para Fonunun (IMF) İstanbul'da gerçekleşmesi beklenen ziyaretlerinin bugünkü ayağının iptal edildiği bildirildi. Türk Sanayicileri ve İşadamları Derneği (TÜSİAD) ile Türkiye Bankalar Birliğinden (TBB) alınan bilgiye göre, Türkiye Masası Şefi Lorenzo Giorgianni başkanlığındaki heyetin, her iki kurum yöneticileriyle bugün yapması planlanan görüşmelerin iptal olduğu kaydedildi.

IMF heyetinin bugün TBB ve TÜSİAD temsilcileriyle bir araya gelmesi bekleniyordu.

-BABACAN, GİORGİANNİ İLE GÖRÜŞECEK

Bu arada Devlet Bakanı ve Başmüzakereci Ali Babacan'ın bu akşam başlayacak Avrupa seyahati öncesi Türkiye Masası Şefi Lorenzo Giorgianni ile bir araya gelecek olması nedeniyle, heyetin Ankara'ya planlanandan bir gün önce geleceği öğrenildi.

Sezer, 20 rektör daha atayacak

Cumhurbaşkanı Ahmet Necdet Sezer, görev süresinin dolacağı 2007 Mayısı'n dan önce 20 üniversite nin rektörünü atayarak üniversite lerdeki etkisini uzun süre daha devam ettirecek. Yeni seçilecek Cumhurbaşkanı görevinin ilk yılında sadece, YÖK'ün öne receği adaylar ara sından 5 rektörü atayabilecek.

Yüzüncü Yıl da var

15 Kasım 2006'da süresi dolacak 13 rektör için 9 ve 10 Ekim'de üniversiteler de seçim yapılacak. Yeni rektör adaylarını belirleyecek üniversiteler şunlar: "Aydın Adnan Menderes, Balıkesir, Manisa Celal Bayar, Tokat Gaziosmanpaşa, Geb ze Yüksek Teknoloji Enstitüsü, İzmir Yük sek Teknoloji Ensti tüsü, Kars Kafkas, Kahramanmaraş Sütçü İmam, Kocaeli, Mersin, Hatay Musta fa Kemal, Sakarya ve Zonguldak Karael mas üniversiteleri." Muğla Üniversitesi'nde ise kasımda rektör seçilecek. Hükümetle YÖK arasında gerilim yaratan Van Yüzüncü Yıl Üniversitesi'nin rektörlük seçimi de Sezer görevini tamamlamadan önce yapılacak.

BURSA HAKİMİYET VE KENT GAZETELERİNE İLAN ve REKLAM ALINIR

KÖRFEZ REKLAM

İstiklal Caddesi Bora Sokak No : 3/B GEMLİK
(Akbank aralığı Stüdyo Prestij yanı
Tel : (0.224) 513 96 83 Fax : 513 35 95

'Gemlik Körfez' internette www.gemlikkorfezgazetesi.com adresini tıklayın

Körfez GÜNLÜK SİYASİ GAZETE
ABONE OLDUNUZ MU?
ABONE OLUN OKUYUN OKUTUN

Körfez
GÜNLÜK SİYASİ GAZETE

Temaşa-i Ramazan'da nostalji rüzgarları esti

Ramazan etkinliklerinin 15. gecesinde sahne alan Türk müziğinin efsane isimlerinden Mustafa Sağyaşar, yıllara meydan okuyan sesi ile hayranlarının gönlünde bir kez daha taht kurdu.

Bursa Büyükşehir Belediyesi'nin Temaşa-i Ramazan etkinliklerinde sahne alan Türk müziğinin duayenlerinden Mustafa Sağyaşar, şarkılarıyla Bursa lılara unutulmaz bir müzik ziyafeti yaşattı. Geçtiğimiz aylarda 54. sanat yılını kutlayan Mustafa Sağyaşar, Ramazan etkinlikleri kapsamında Orhangazi Parkı'ndaki konserinde 1 saat boyunca Türk müziğinin klasikleşen unutulmaz parçalarını seslendirdi.

Türk müziğinin yaşayan ustası, söylediği hareketli şarkılarla alanı dolduran 7'den 70'e herkesi oynatırken, hüzünlü parçalarda ise duygulandırdı. Ömrünü sanata adayan ve bundan dolayı da 'Devlet Sanatçısı' unvanını alan Sağyaşar, nefesi ve sesi ile yıllara bir kez daha meydan okudu. Türk müziğine birbirinden unutulmaz eserler kazandıran Sağyaşar, vatandaşların bir çoğunun 'Karam' şarkısını istemesi üzerine, "Sizlerle aydınlanan bu güzel geceyi karartmayalım" demesine rağmen tezahüratlar karşısında bestesi kendisine ait olan şarkıyı okudu. Yine bestesi kendisine ait olan 'Sabret gönül', 'Unutamam seni' ve 'Sevmekten kim usanırdı' parçalarını üstün bir performansla seslendiren yılların eskitemediği sanatçılardan Sağyaşar, bir çok şarkıda ise vatandaşlarla birlikte vokal yaparak, gecenin coşkusunu artırdı. Sağyaşar'a eşlik eden binlerce Bursalı, 'Çile bülbülüm çile' şarkısını söylerken ise Orhangazi Parkı inledi.

TÜRKİYE'NİN EN KALİTELİ ve EKONOMİK
DAVETİYELERİ EN UYGUN FİYATLARLA ...

Renkli, siyah beyaz her türlü baskı işleri
Fatura & İrsaliye & El İlanı & Broşür & Kartvizit
Kaşe & Cilt & Kitap & Dergi & Katalog basımı
Özel Takvim Çalışmaları - Eşantiyon Çeşitleri

34 YILLIK TECRÜBEMİZ İLE HİZMETİNİZDEYİZ

Körfez Ofset
MATBAACILIK - YAYINCILIK - REKLAMCILIK

İstiklal Cad. Bora Sok. Akbank Aralığı
Stüdyo Prestij yanı No : 3/B GEMLİK
Tel : (0.224) 513 96 83 Fax : (0.224) 513 35 95

Körfez
GÜNLÜK SİYASİ GAZETE

Yaz saati uygulaması sona eriyor

Yaz saati uygulaması, bu ay bitiminde sona eriyor. 26 Martta başlayan yaz saati uygulaması, 29 Ekim Pazar günü saat 02.00'de, saatlerin bir saat geri alınmasıyla sona erecek. Yaz saati (ileri saat) uygulaması, çalışma saatlerinin günün güneşli bölümüne alınması suretiyle, gün ışığından daha fazla yararlanılması, elektrik enerjisinin aydınlatmada kullanılan bölümünden tasarruf sağlanması amacını taşıyor. Ayrıca, yaz saati uygulamasıyla, akşam saatlerinde en yüksek değerine ulaşan enerji talebinin (puant gücü) azaltılması hedefleniyor.
697 sayılı Kanunun 3097 sayılı Kanunla değişik 2. maddesi, "Greenwich'e göre 30. derecede bulunan boylam dairesi bütün Türkiye Cumhuriyeti saatleri için esas alınır. Ayrıca başlangıç ve bitiş tarihleri belirtilmek ve bir saati aşmamak şartıyla yaz saati uygulamaya Bakanlar Kurulu yetkilidir" hükmü gereğince, yaz saati uygulamasının başlangıç ve bitiş tarihleri Bakanlar Kurulu kararları ile belirleniyor.
Yaz saati uygulaması başlangıç ve bitim tarihlerinde Avrupa ülkeleriyle birlikte hareket ediliyor.
Uygulamaya ilişkin kararname teklifi, Enerji ve Tabii Kaynaklar Bakanlığı tarafından hazırlanırken, Dışişleri Bakanlığı tarafından Enerji ve Tabii Kaynaklar Bakanlığı'na gönderilen Avrupa Birliği (AB) çerçevesinde kabul edilen karar metinleri dikkate alınıyor.
Yaz saati uygulamasıyla, enerji tasarrufu, AB üyesi ülkeler ile saat birlikteliği ve uyum sağlamak ve akşam saatlerinde en yüksek değerine ulaşan enerji tüketim talebinin (puant gücünün) azaltılması amaçlanıyor.
Öte yandan, uygulamayla her yıl "orta ölçekli" bir hidro elektrik santralin yıllık üretimi kadar tasarruf sağlanıyor.
Yaz saati uygulamasıyla 1990'dan 2004 yılına kadar sağlanan elektrik tasarrufu ise toplam 7 milyar 41,7 milyon kwh'yı buldu.
Yaz saati uygulaması, Avrupa Birliği ülkeleriyle birlikte Mart ayının son pazar günü başlayıp, Ekim ayının son pazar günü bitiyor. Buna paralel önümüzdeki yıl yaz saatine, 25 Mart 2007 Pazar günü saat 01.00'de saatlerin bir saat ileri alınmasıyla yeniden geçilecek.

Manyetik keneler iş başında

İstanbul ve Antalya'da düzenlenen "Manyetik Kene" adlı operasyonda, ATM'lere teknik cihazlar yerleştirerek kredi kartı sahteciliği ve dolandırıcılığı yaptıkları öne sürülen biri kadın 12 kişi yakalandı.
İstanbul Mali Suçlarla Mücadele Şube Müdürlüğünden yapılan açıklamaya göre, Kadıköy, Üsküdar ve Ümraniye'de ATM'lere teknik cihazlar yerleştirerek kredi kartı sahteciliği ve dolandırıcılığı yaptıkları belirlenen şebekeye yönelik operasyon düzenlendi.
İstanbul'daki 5 ayrı adres ve Antalya-Manavgat'taki 2 ayrı adreşe düzenlenen operasyonda, bu olaylarla ilgili olarak M.S, İ.A, Ş.E, İ.G, C.K, B.K, E.T, Z.M.G, R.T, M.A, E.S ve S.K. yakalandı. Gözaltına alınan bu kişiler şubedeki işlemlerinin ardından Kadıköy Adliyesine sevk edildi.
Operasyon sonucunda, 100 adet sahte kredi kartı, 4 adet çeşitli bankalara ait ATM cihazlarına uygun kart giriş düzenekleri, 7 adet ATM cihazlarının çeşitli bölümlerine denk gelecek şekilde dizayn edilmiş parça, birer adet "makbuzu buradan alınız" ya da "paranızı buradan alınız" yazılı ATM parçası, 1 adet ATM cihazlarına uygun tuş takımı, 1 adet ATM cihazı kart giriş haznesine yerleştirilen skimmer cihazı ve 2 adet USB aparatı, kredi kartı dolandırıcılığında kullanılan 3 adet skimmer cihazı, 1 adet encoder, üzerlerinde kredi kart numaraları ve şifreleri yazılı olan ve ele geçirilen cihazların kullanımını tarif eden bilgilerin yazılı olduğu tomar kağıt doküman, 2 adet dizüstü bilgisayar, 20 adet bilgisayar CD'si, 1'er adet fotoğraf makinesi ve mikro kamera, 1'er adet çeşitli bankalar ve firmalar adına düzenlenmiş sahte çek aslı, 1 adet sahte sürücü belgesi, 1 adet 9 milimetre çapında tabanca ve bu tabancaya ait 15 adet fişek ele geçirildi. Yetkililer, yakalanan "şebeke" üyelerinin çeşitli gruplara ayrıldığı ve lideriğini M.S'nin yaptığını, diğer üyelerden İ.A'nın ATM'lere takılan kopyalama cihazlarının temini ve çalışma sistemi ile ilgili organizatörlük yaptığı, İ.G'nin Antalya'da döviz bürosuna gelen turistlerin kredi kartlarını kopyaladığı ve Ş.E'nin M.S'nin sevgilisi olduğu, C.K. ile B.K'nın sahte kredi kartı ile para çekip alış veriş yaptıklarının belirlendiğini bildirdiler.

İstanbul'da yaşamalarına rağmen yaz mevsiminde Antalya'ya giderek, buradaki turistlerin kredi kartlarını kopyalayarak dolandırıcılık yaptıkları belirtilen zanlıların, yaklaşık 20 gün önce İstanbul'a gelerek ATM'lerden kredi kartı bilgilerini kopyalamaya başladıklarını kaydedildi.

'Ermeni tasarısı kabul edilebilir'

Sözde Ermeni soykırımını reddedenlerin cezalandırılmasını öngören yasa tasarısının Perşembe günü Fransa Meclisi'nde yapılacak oylamada kabul edilmesi ihtimali, Dışişleri Bakanlığı yetkililerine göre seçim dönemine rastlaması nedeniyle oldukça yüksek görülüyor.
"Bu tasarı Avrupa kültürünün temeline, düşünce ve fikir özgürlüğüne karşı bir girişimdir" diyen bir Dışişleri yetkilisi, Türkiye'nin tasarıya karşı hem siyasi hem de ekonomik düzeyde elinden gelen çabayı gösterdiğini ve girişimlerde bulunduğunu, ancak Fransa'da seçim dönemine girilmiş olması ve yasaya karşı çıkacak olan çok sayıda milletve kilinin seçim bölgelerinde olacakları için tasarının Meclis'te kabulünün mümkün olduğunu söyledi.
Yetkili, Perşembe günü gündemin ilk maddesi olan bu tasarının tartışma bile olmadan doğrudan oylamaya sunulmasını beklediklerini belirtti. Mecliste kabul edilmesi durumunda tasarının Senatoya ve Cumhurbaşkanına gideceği bir süreç bulunduğunu anımsatan yetkili, "Bununla birlikte Meclis'ten geçmesi düşmanca bir karar olacak ve Fransa, Türkiye'de birçok alandaki ayrıcalıklı konumu ve ağırlığını yitirecektir. İlişkiler yeniden gözden geçirilecek, birçok alanda ve özellikle ekonomik alanda gelecekte büyük projelerde Fransa dışlanacaktır" diye konuştu.
Türkiye'de fikir ve düşünce özgürlüğü önündeki engellerin kaldırılması için çabalar sürerken, Türkiye'nin Ermenistan'a Ortak Tarih Komisyonu kurulması teklifi masadayken Fransa'nın böyle bir karar almasının "ahlaksızca" olacağını ve Türkiye ile Ermenistan arasında ilişkilerin normalleşmesini de engelleyeceğini kaydeden Dışişleri Bakanlığı yetkilisi, bununla birlikte Türkiye'de gösterilecek tepkilerin "ölçülü olması ve çığırından çıkmaması" gerektiğini vurguladı.
TBMM'de Cezayir konusunda Fransa'ya karşı bir teklif verildiğini duyduklarını belirten Dışişleri yetkilisi, "Fransa ile aramızdaki soruna üçüncü ülkeleri karıştırmamak gerekir. Hem Cezayirliler böyle bir şeyi istemiyorlar. Hem de Fransa'nın yaptığının aynısını biz yaparsak artık onlara 'yanlış ve vahim bir hata yapı yorsunuz' diyeme yiz" görüşünü savundu. Dışişleri yetkilisi, Fransa'daki tasarı sonunda yasalaşsa bile bir Fransız vatandaşının, ifade özgürlüğünü çiğnediği gerekçesiyle Avrupa İnsan Hakları Mahkemesi'ne başvurması halinde yasanın iptal edilmesi ihtimalinin bulunduğunu kaydetti.

Uyuşturucuyla savaş için 100 bin afiş

Okullarda sigara içme yaşının 9, Alkol kullanma yaşının 10, uyuşturucu kullanma yaşının ise 11'e indiğini söyleyen Yeşilay genel sekreteri, son zamanlarda zararlı alışkanlıkların kullanımının çok ciddi boyutlara ulaştığını belirtti.

Yeşilay Genel Sekreteri Ahmet Sırrı Arvas İstanbul İl Milli Eğitim Müdürlüğü ile okullara yönelik düzenlenen çalışmalar hakkında bilgiler verdi.
Okullarda sigara içme yaşının 9, Alkol kullanma yaşının 10, uyuşturucu kullanma yaşının ise 11'e indiğini söyleyen Yeşilay genel sekreteri, son zamanlarda zararlı alışkanlıkların kullanımının çok ciddi boyutlara ulaştığını belirtti.
Hem Yeşilay hem devletin diğer kuruluşlarının bu konuda ciddi çalışmalar yaptığını da söyleyen Arvas sözlerine şöyle devam etti; "Devletimizin bütün kurumları ve yerel yönetimlerle çok sık görüşerek bu konuyla ilgili çalışmaları arttırıyoruz. Bunlardan biride okullarda yapılacak olan çalışmalardır. Yeşilay'ın koruyucu, bilgilendirici ve uyarıcı bir mis yon üstlenmesinden dolayı bu tür alışkanlıklar edinmemiş olan çocuklarımızı, gençleri korumak ve kurtarmak amacındayız. Yeşilay, alışkanlık sahibi olan ve yardım isteyenlere de yardım eli uzatan bir kurumdur."
Okullardaki çalışmaların ilk etapta zararlı maddelerle ilgili 1 Milyon afiş kampanyası ile başladığını ve şu anda 100 bin afişin asıldığı okullarda, sağlıklı ve mutlu hayatlara özendirici afişler kullanıldığını dile getiren Genel Sekreter Avras, "Bilindiği gibi okullarda Yeşilay kulüpleri ve Yeşilay kolları var. Bunların aktivitelerini arttırıcı, ellerindeki materyalleri çoğaltıcı çalışmalar yapıyoruz. Yeşilay kollarına özel kulüp kartları, Yeşilay faaliyetleriyle ilgili bilgiler veren akıllı ajandalar, broşürler, kitapçıklar, Cd'ler hazırlayarak çocuklarımıza ulaştırmak ve onlarında bire bir bu işin içerisinde aktif olmalarını sağlamak için çalışıyoruz. Milli eğitimle yaptığımız görüşme bu yöndeydi" dedi. Bu konuda devletin kurum ve kuruluşlarından tam destek alındığını da sözlerine ekledi.
Yeşilay'ın okullardaki ilk çalışmasının henüz uyuşturucu ile tanışmamış öğrencilere yönelik olacağını söyleyen Avras, İkinci etapta ise madde kullanan öğrencilere yönelik çalışmalar yapılacak dedi.
Türkiye'de uyuşturucu kullananların sayısı her geçen gün artıyor...
Şuanda Türkiye genelinde madde kullanımındaki verilerin pek sağlıklı olmadığını ve Tahmin edilenin çok üzerinde olduğunu düşündüklerini belirten Yeşilay Genel Sekreteri Arvas, "Emniyetin verdiği bilgilere göre Türkiye'de 200 bine yakın kullanıcı olduğu biliniyor. Fakat biz daha fazla olduğunu tahmin ediyoruz. Çünkü 15 milyon öğrencimiz ve gencimiz var. Dolayısıyla transit ülke olan Türkiye bugün uyuşturucu pazarı haline gelmiş durumda. Uyuşturucu kullanım oranı gittikçe artmaktadır. Bu yüzden yapılan çalışmalarda geç bile kalınmıştır. Sadece Yeşilay'ın çalışmalarıyla bu sorunu ortadan kaldıramayız. Devletimizin bütün kurumları da bizimle beraber hareket geçmiştir. Biz Yeşilay olarak işin sivil toplum ayağını oluşturuyoruz ve elimizden geldiği kadar katkıda bulunmaya çalışıyoruz. Fakat tek başına bir derneğin kaldırabileceği bir iş değil. Yeşilay'ın bu konuda kaynağa da ihtiyacı var. Yeşilay daha büyük çalışmalar yapabilmek için herkesten destek bekliyor. Durum çok ciddi! Okul önlerinde, internet cafeler de bir çocuğa ulaşılabilecek her yerde uyuşturucu bulunuyor. Bu işi ciddiye almak lazım benim çocuğum yapmaz demeyin... Bu konuda anne ve babalara büyük görevler düştüğünü belirten Avras, "bu olayın en başındaki önleyici kurum ailedir. Ailelerde sevgi ortamı oluşturulmalıdır. Anne ve babalar çocuklarıyla yakından ilgilenmeli, sorunlarını paylaşmalıdır. Arkadaşlarına ve çevreye dikkat etmelidirler. Okuldaki veli toplantılarına katılmalı, okul geliş gidiş saatlerini dahi bilmeliler. Okul aile birliğinde aktif görevler almalılar. Çocuklarıyla her bakımdan ilgilenmeliler, yoksa sonuçlar tahmin edemeyecekleri kadar kötü olabilir. Çocuk kendini ailede mutlu ve huzurlu hissetmeli, ancak ailedeki bu güven ortamı okulda da devam etmelidir. Ramazan dolayısıyla sigara hakkında yeni bir çalışma başlatıldığını söyleyen Avras, "iftar saatine kadar zaten sigara içilmiyor, gelin bunu hiç içmemeye niyet edin" dedi.
Çok aşırı tiryakiliği olanların Yeşilay'ın anlaşmalı olduğu tıbbi kurumlara yonlendirildiğini de belirten Avras "Ciddi sağlık problemleri yaşamadan bu zararlı alışkanlıklardan kurtulmalı, ertelemenin bir gereği yok. www.yesilay.org.tr adreinde Yeşilay desteklerinizi bekliyor... " dedi.

Vaillant
GEMLİK ANA BAYİİ

ULUKAYA DOĞALGAZ ISI SAN.
HÜSEYİN ULUKAYA - CÜNEYT DEMİRLİ ORTAKLIĞI

- DOĞALGAZ
- KOMBİ
- KAT KALORİFERİ
- MERKEZİ ISITMA
- RADYATÖR
- SPLİT KLİMALAR
- DOĞALGAZ SOBASI
- TESİSAT ve PROJE

Merkez: Kayhan Mh. 2 Nolu Cad. 9/A
Tel & Fax: (0.224) 513 88 26
Şube: Balıkpazarı Mah. Alemdar Cad. No:4
Tel: (0.224) 513 49 93
e-mail : c_demirli@yahoo.com
www.ulukaya.ticaret-ltd.com

Orman kaçakçılarına göz açtırılmıyor

Sakarya Orman Bölge Müdürlüğü ekipleri orman kaçakçılarına göz açtırmıyor. Orman Bölge Müdürü Hasan Yıldız, orman kaçak çılığına karşı orman cıların iftarlarını ormanda açtıklarını söyledi.

Sakarya Orman Bölge Müdürü Hasan Yıldız, orman kaçak çılarına karşı müca delelerin amansız bir şekilde sürdüğünü belirterek, "Ülke ormanlarımızın, örgütlü bir biçimde ilk kez korunması, Cumhuriyet döneminde başlamıştır. Mevcut yasalarımızda Orman Genel Müdürlüğü'ne verilen orman kaçakçılığını önleme ve mücadele görevi, disiplinli bir çalışmayı gerektirmektedir. Sakarya Orman Bölge Müdürlüğü olarak, devletimizin mevcut imkanlarını en verimli ve etkili biçimde kullanarak orman kaçakçılığını önleme konusunda Sakarya bölgesinde yayılmış teknik ve güçlü ekibimizle ciddi, donanımlı ve deneyimli bir organizasyon oluşturduk" dedi.

Yıldız, ormanlardan kaçak kesim, kaçak nakil, kaçak emval kullanma, tarla ve yer açma, işgal ve faydalanma ile izinsiz hayvan otlatma şeklindeki usulsüz faydalanmaları önlemek için 1959 yılında kurulan Sakarya Orman Bölge Müdürlüğü'nün 7 adet işletme müdürlüğü, 35 adet şeflik ve 612 adet personeli ile 46 yıldır Sakarya ormanlarının korunmasında etkili bir çaba sarf ettiğini kaydetti.

Ramazan ayında orman kaçıkçılığı için iftar ve sahur vakitlerini seçen orman kaçakçılarına karşı önlemlerini artırdıklarını belirten Yıldız, Orman Bölge Müdürlüğü'nde bulunan 183 orman muhafaza memuru ve diğer birimlerdeki toplam 249 orman muhafaza memurunu iftar vakitlerinde kaçakçıların geçeceği yerlerde pusuda beklettiklerini söyledi.

TURAN TRAFİK

ADNAN TURAN

Her türlü araç devir
Yeni kayıt, Plaka,
Ruhsat, Fenni muayene
Sigorta işlemleri yapılır.

Adres: Gürle İş Merkezi
Kat: 1 No: 66 - GEMLİK
Tel : (0.224) 514 62 02
GSM: (0.537) 933 25 26

SATILIK VİLLA

Cumhuriyet Mahallesi'nde
Sahibinden Satılık
Lüks Tripleks Villa
GSM : (0.535) 886 47 74

SAHİBİNDEN SATILIK OTOMOBİLLER

☞ 2004 MODEL
CITROEN BERLİNGO COMFORT 25.000 KM
ÖZEL KULLANILMIŞ
☞ 2000 MODEL TOYOTA COROLLA
96.000 KM. BAKIMLI TEMİZ
GSM : (0.535) 394 58 24

Sayısalda 1 milyon YTL Aydın'a çıktı

Sayısal Loto'nun çekilişinde 6 rakamı doğru tahmin ederek 1 milyon 282 bin 770 YTL 60 YKr ikramiye kazanan Aydınlı talihli henüz ortaya çıkmadı. Talihlinin kuponu Aydın'ın İncirliova İlçesi'ndeki Eroğlu Kardeşler tarafından işletilen Sayısal Loto bayiine yatırdığı tespit edildi.

Sayısal Loto'nun 7 Ekim Cumartesi günü gerçekleştirilen çekilişindeki '2,3, 9, 18, 22 ve 40' rakamlarını doğru tahmin eden Aydın'ın İncirliova İlçesi'ndeki talihli, ilçede günün konusu oldu.

İkramiyenin İncirliova'ya çıkmasının ardından vatandaşlar, ilçede 2 adet olan Sayısal Loto bayilerine giderek şanslarını denedi. Alaaddin ve Süleyman Eroğlu kardeşler, kuponun yatırıldığı Gençlik Yaya Yolu üzerindeki gazete ve Sayısal Loto bayiinin camlarına talihlinin Sayısal Loto'yu kendi makinelerinden oynadığını yazdı. Meraklı vatandaşların, telefonla arayarak talihlinin kim olduğunu öğrenmek istediklerini belirten Alaattin Eroğlu, kuponun kendi bayilerinden oynandığının kesinleştiğini ancak talihliyi kendilerinin de çok merak ettiklerini söyledi.

Daha önce de 2 defa 'On Numara' çekilişlerinde büyük ikramiye kazanan talihlilerin kendi bayilerinden çıktığını ifade eden Eroğlu, ilk defa Sayısal Loto'da büyük ikramiyenin kendi bayilerinden çıktığını ve işlerinin açılmasını beklediklerini söyledi. Eroğlu, talihli kişiden herhangi bir beklentilerinin de olmadığını belirterek, "Bizi görmesini beklemiyoruz. Böyle bir beklentimizin de olması söz konusu değildir" dedi.

İncirliova'nın diğer bayii Ümit Ertin ise, Sayısal Loto çekilişinin hemen ardından ilçede talihlinin merak konusu olduğunu kayde derek, "Çekiliş bittiği andan itibaren, İncirliovalılar'ı merak sardı. Herkes onu merak ediyor. Acaba kim diye. Herkes birbirine şaka yapıyor ve birbirinden şüpheleniyor. Gerçek talihli ortaya çıkıncaya kadar hepimiz merak içinde bekleyeceğiz" diye konuştu.

KAYIP

Beko 298 nr marka
8617 AF 61000931 seri nolu
yazar kasa ruhsatımı kaybettim.
Hükümsüzdür.
SALİH DEMİR

GEMLİK Körfez GÜNLÜK SİYASİ GAZETE

ABONE OLDUNUZ MU?
ABONE OLUN
OKUYUN OKUTUN

Serbest Kürsü

Ürer KONAK
(E) Tarih Öğretmeni

Komşu ilçenin gururu: Mudanya Ateşkeş Antlaşması

11 EKİM 19222 .... Mudanya Ateşkeş Antlaşması nın imzalanışının 84. yıldönümü.... Tarihimizin en önemli antlaşmalarından biridir. Neden mi? Bunu daha iyi anlayabilme için biraz gerilere, Kurtuluş Savaşımız yıllarına dönmek gerekir. Hangi koşullarda savaşarak, nasıl bu noktaya kadar gelebildiğimizi kısaca anımsamakta yarar vardır, sanırım:

- 6 - 10 Ocak 1921 .... 1. İNÖNÜ SAVAŞI... Yeni oluşturulmaya çalışılan bir ordu... Askerin sırtına giyeceği elbisesi bile yok. Kış mevsiminin en soğuk günleri... Mehmetçik'in elindeki silahlar derme-çatma. Farklı marka ve silahlar, mermiler... Ayağında çarığı bile olmayan Mehmet'im buz gibi bir havada, kendinden çok üstün düşman gücünü yenilgiye uğratır.

- 31 MART - 1 NİSAN 1921... 2. İNÖNÜ SAVAŞI... Yenilginin acısını çıkartmak, Türk Ulusu'nun daha da toparlanarak güçlenmesini önlemek, Eskişehir'i alarak Ankara'nın yolunu kesmek amaçlarıyla ikinci saldırı... Yine bizden çok üstün güçlere karşı kahramanca bir direniş sonucu "Türk'ün makus giden talihinde yenildiği" bir savaş...

- 10 TEMMUZ - 24 TEMMUZ 1921... ESKİŞEHİR /KÜTAHYA SAVAŞI... İki savunma savaşında kazandığımız başarılardan sonra bir saldırı denemeniz. Yeterli hazırlık yapılmadan, güçler eşitlenmeden yapılan saldırının acı sonucu.. Ağır bir yenilgi... Daha fazla kayıp vermemek, ordunun tamamen yok olmasını önlemek amacıyla, toparlanabilmek için Sakarya doğusuna çekiliş... Afyon, Kütahya, Eskişehir'in yitirilişi... Halkta ve TBMM'de büyük umutsuzluk ve yılgınlık... İşte o arada güçlü bir ses... Başkomutanlık görevini 3 ay için TBMM'ce verilen yetkiyle üstleniş.

- 23 AĞUSTOS - 13 EYLÜL 1921... SAKARYA SAVAŞI... Türk'ün son savunma savaşı.. Son Haçlı Savaşı... Anadolu'dan Türk'ü tekrar geldikleri yere, Ortaasya'ya sürme girişimi... M. Kemal'in yönetiminde tam 22 gün ve gece süren şanlı ve kanlı bir direniş destanı. Yunan güçlerinin yenilgiye uğratılması... 1683'teki II. Viyana Bozgunu'ndan beri süregelen geri çekilişimizin sona erdiği savaş..

- Ve nihayet bir yıl sonra 26 AĞUSTOS - 17 EYLÜL 1922 günleri arasındaki BÜYÜK TAARRUZ... Düşmana kesin darbenin vuruluşu... SEVR rüyalarının sona ermesi... Kurtuluş Savaşımız tamamen henüz sona ermemiştir. Ulusumuz ve ordumuz yorgundur. Son gücünü kullanmıştır. 11 EYlül 1922'de İNGİLTERE - FRANSA- İTALYA Çanakkale Boğazı'nın Anadolu yakasına asker göndererek Türk Ordusunun ilerleyişini durdurmak isterler... İstanbul, Çanakkale Boğazları ve Trakya'mız Yunan güçlerinin ve İtilaf Devletleri'nin işgali altındadır.

12 Eylül - 23 Eylül 1922 tarihleri arasında "Üç Büyükler" görüşmeler yaparlar. İngiltere, İstanbul'un bize bırakılmasına yanaşır. Ancak Trakya'nın Yunanistan'da kalmasında ve Boğazlar konusunda israrlıdır. Hatta yeni bir savaşı göze alacak kadar kararlıdır da....

İstanbul'daki işgal güçlerinin komutanı olan General HARRİNGTON'a, Boğazlar bölgesine girecek olan Türk askerlerine ateş açılması için emir verilmiş tir. Hatta bir Türk düşmanı olarak bilinen İngiltere Baybakanı LLOYD GEORGE'un REUTER ajansı aracılığıyla 16 EYLÜL'de yayınladığı bildiri de tüm İngiliz sömürgelerini, Fransa İtalya ve Balkan Devletlerini bize karşı savaşa davet eder. Durum son derece gergindir... Müslüman devletlerin, sömürge ulusların uyanmaları sonucu doğan baskılar nedeniyle Fransa ve İtalya askerlerini Çanakkale'den çekerler. İngiltere yalnız kalmıştır...

3 EKİM 1922'de İSMET PAŞA, General HARRİNGTON (İngiltere), General CHARPY (Fransa) General MOMBELLİ (İtalya) ve General MAZARAKİS (Yunan) savaşa son verecek antlaşma için Mudanya'da toplanırlar. Ancak Yunan temsilcisi halkımızın tepkisinden çekindiği için karaya çıkamaz. Görüşmeleri onlar adına İngiliz temsilcisi yürütür.

Değerli okurlarımız! Tarih atlaslarınızı bir kez daha açın ve dikkatlice bakınız bize imzalatılan SEVR haritasına.. Ters çevrilmiş, kanatları ve bacakları koparılmış, tüyleri yolunmuş, bir "kaz"a benzetilmiş vatanımızın haritasını göreceksiniz. İncecik bir boyun bırakılmıştır Sivas'a doğru. Orta Anadolu'ya sıkıştırılmış, kıpırdarsanız onu da elinizden alırız" dedikleri bir toprak bırakılmıştır bize. İşte Mudanya Ateşkes Antlaşması böyle düşüncelerin yıkıldığı, tarihin çöplüğüne attığımız bir haritanın yırtıldığı, büylük bir antlaşmadır. Sevr düşlerine, sömürgecilik anlayışına son vermiştir. Lozan'a temel oluşturmuşytur. Akıllıca sabırla yürütülen bir siyaset sonucu trakya topraklarımız kan dökülmeden kazanılmıştır. Ancak tarihlerinden ders almayanların, uyanamayanların ne duruma getirileceği açık açık belli iken hala önümüze SEVR'in benzerlerinin sürüldüğünü de unutmamalıyız.

Zekat'ta da, taksit dönemi

Diyanet İşleri Başkanlığına göre, zekat, bir defada verilebileceği gibi taksitle de ödenebilir. Ücretli olduğu halde, temel ihtiyaçlarını karşılayamayan ve başka bir mal varlığı bulunmayan kişilere de zekat verilebilir. Bir yılda nisap miktarına ulaşan malın 40'ta birinin ihtiyaç sahibi kişilere ve rilmesi demek olan zekatın ödenmesi için belli bir ayı beklememek, zekat vermekle yükümlü olanların da en kısa zamanda zekatlarını vermeleri gerekiyor. Zekatın farz olması için nisap miktarı malın üzerinden bir

kameri yılın geçmesi gerekiyor, buna rağmen mal sahibi dilerse vakti gelmeden önce de zekatını verebiliyor.
Zekat, bir defada ödenebileceği gibi taksit halinde ödenebiliyor.
Ücretlilere yani belli bir geliri olduğu halde, bu geliriyle asgari temel ihtiyaçlarını karşılayamayan ve başka bir mal varlığı da bulunmayan kişilere zekat verilebiliyor.
Borsada alınıp satılan hisse senetlerine yatırım yapan kişilerin, sahip oldukları hisse senetlerinin değeri nisap miktarına ulaşması ve üzerinden bir yıl geçmesi halinde 40'ta bir oranında zekatını vermeleri gerekiyor.

ÇİZİYORUM

Barış Güler'in kaleminden

7 YAŞ

MB: Enflasyona Ramazan etkisi Ekim'de

Merkez Bankası enflasyon değerlendirmesinde, Ramazan etkisinin Eylül ayı enflas yonu üzerindeki katkısının 0,2 puan civarında hesaplandığını, söz konusu etkinin Ekim ayı enflas yonu üzerinde de belirgin olarak hissedileceğinin öngörüldü.
Değerlendirmede, bunun yanında giyim fiyatlarındaki mevsimsel ayarlamalar da göz önüne alındığında, Ekim ayı enflas yonunun geçici olarak yüksek gerçekleşebileceğinin tahmin edildiği ifade edildi.
Merkez Bankası'nın "Eylül Ayı Fiyat Gelişmeleri Raporu"nda, Eylül ayında yıllık enflas yonun yüzde 10,55 olarak gerçekleştiğini ve bir önceki aya göre yükseliş gösterdiği hatırlatıldı.
Rapora göre, söz konusu artışta, mevsimsel ürünlerdeki yüksek oranlı fiyat artışlarının etkisi hissedildi. Ramazan ayı ile birlikte gıda fiyatlarında yaşanan artışların, yeni eğitim ve öğretim yılının başlamasına bağlı olarak eğitim ve eğlence-kültür grubu fiyatlarında gözlenen artışlar ile döviz kurunun gecikmeli etkileri neticesinde, ev eşyası ve sağlık grubu fiyatlarında devam eden artışların tüketici fi yatları üzerinde olumsuz etki yaparken, enerji ve altın fiyatlarının gerilemesinin Eylül ayı enflasyonu üzerinde olumlu yönde etkide bulunduğu kaydedildi.
Değerlendirmede, Kasım ayında ise gıda fiyatlarında düzeltme niteliğinde bir hareket yaşanma olasılığının bulunduğu ve bir önceki raporda dile getirilen Ramazan ve diğer mevsimsel unsurların etkisiyle, kısa dönemde enflasyonda geçici dalgalanmalar görülebileceği görüşünün korunduğu da bildirildi.

GIDADA SON 4 YILIN EN YÜKSEK ARTIŞI YAŞANDI

Merkez Bankasının "Eylül Ayı Fiyat Gelişmeleri" değerlendirmesine göre, tüketici fiyatları yıllık enflasyonu Eylül ayında, gıda, giyim ve eğitim gruplarındaki mevsimsel fiyat artışlarının geçmiş yılların üzerinde gerçekleşmesi ve döviz kurunun gecikmeli etkilerinin bazı alt gruplarda azalarak da olsa sürmesiyle yükseliş gösterdi.
Değerlendirmeye göre, gıda ve alkolsüz içecekler grubu fiyatlarında yüzde 2,86 oranında artışla son dört yılın en yüksek Eylül ayı fiyat artışı yaşandı.
Söz konusu yüksek oranlı artışta, işlenmiş ve işlenmemiş gıda ürünleri fiyat artışlarının ikisinin etkisi beraberce görüldü. İşlenmemiş gıda ürünleri fiyatları bir önceki aydaki belirgin gerilemenin ardından, Eylül ayında yüzde 4,92 oranında artarken, işlenmemiş gıda ürünleri hariç tüketici enflasyonu ise yüzde 0,77 olarak gerçekleşti.

GÜNÜN MENÜSÜ

Yoğurtlu Tutmaç Çorbası

Malzemeler
1 lt Et Suyu
3 Yemek Kaşığı Un
2 Yemek Kaşığı Yoğurt
1 Yemek Kaşığı Tereyağı
1 Limon Suyu, 2 Yumurta Sarısı
1 Su Bardağı Süt, 1 Kahve Kaşığı Pulbiber
Süsleme için: Kruton Ekmek

YAPILIŞI

Bir kapta un, yoğurt, limon suyu ve yumurta sarılarını sütle karıştırın. Bir tencerede et suyunu kaynatın. Kaynamakta olan et suyuna yoğurtlu karışımı yavaş yavaş ilave edin. Ağır ateşte 1-5 dakika kaynatın.
Ayrı bir kapta tereyağını eritip pulbiberle karıştırın. Hazırladığınız çorbanın üzerine dökün. Kruton ekmekle servis yapın.
Not: Arzuya göre üzerine taze nane yaprağı ilave edip servis yapabilirsiniz.

Köfteli Kebap (4 Kişilik)

Malzemeler
2 milföy hamuru
30 gr antep fıstığı
1 çay bardağı kaşar rendesi
1 yumurta sarısı susam,
Çörekotu,
Köfte Malzemesi:
500 gr dana kıyma
4 biber (ince doğranmış)
1/2 demet maydanoz, 6 diş sarmısak,
1 fincan Amerikan pirinci (haşlanmış),
Tuz, karabiber,

Yemeğin Tarifi

Köfte malzemelerini karıştırarak, köfte harcını hazırlayın. Bu hamurdan parçalar koparın ve parmak köfte gibi şekil verin. Hazırladığınız köfteleri çok az yağ ile teflon tavada kızartın. Diğer tarafta milföy hamuruna kaşar rendesi serpip köfteleri yerleştirin. Antepfıstığı serpip rulo şeklinde sararak, tepsiye dizin. Üzerine yumurta sarısı sürüp, susam ve çörekotu serperek fırına verin.

Yüksek tansiyon hastaları dikkat!

Türk Kardiyoloji Derneği Başkanı Prof. Dr. Çetin Erol, yüksek tansiyonlu hastaların yüzde 83'ünün, ilk 10 yıllık süreç için yüzde 5'ten fazla inme riski taşıdığını belirtti.

Prof. Dr. Erol, 20. yüzyıl başlarında kalp ve damar hastalıklarından ölümün yüzde 10'un altında olduğunu, 21. yüzyılın başında bu oranın gelişmiş ülkelerde üçte bire, gelişmekte olan ülkelerde ise yüzde 25'e çıktığını bildirdi. Kalp ve damar hastalıklarının tüm dünya genelinde sakatlık ve ölümlerin en önemli nedeni olduğunun kabul edildiğini vurgulayan Prof. Dr. Erol, 1990 yılında yapılan bir araştırmaya göre, Türkiye'de 1 milyon 640 bin kalp hastası bulunduğunu söyledi.

Prof. Dr. Erol, 1990 yılından bu yana geçen süre içinde koroner kalp hastası sayısının 2.8 milyona yükseldiğini, kalp hastalığına bağlı ölümlerin 45-74 yaş grubundaki erkeklerde binde 8.2, kadınlarda binde 4.3 olduğunu ifade etti.

RİSK FAKTÖRLERİ

Yüksek tansiyonun, kalp-damar hastalıkları risk faktörleri arasında en yaygını olduğunu bildiren Prof. Dr. Erol, Türk Hipertansiyon ve Böbrek Hastalıkları Derneği tarafından 2003 yılında ülke çapında 26 ilin kent ve kırsal bölgelerinde yapılan araştırmaya göre, 18 yaş üzeri erişkin nüfusta yüksek tansiyon görülme sıklığının yüzde 31.8 olduğunu bildirdi.

Bu oranın kadınlarda yüzde 36.1, erkeklerde ise yüzde 27.5 olduğuna dikkat çeken Prof. Dr. Erol, şöyle konuştu: "Yüksek tansiyon, yaşla birlikte artış gösteriyor ve 40-79 yaş arasındaki her yaş grubunda kadınlarda, hipertansiyon erkeklere oranla daha sık görülüyor. Çalışmanın sonunda Türkiye'de yaklaşık 15 milyon hipertansiyon hastası bulunduğu ortaya çıkmıştır. Ayrıca 30 yaşını aşkın her on sağlıklı Türk yetişkinin birinde, yüksek kolesterol tespit edilmiştir."

Prof. Dr. Erol, Türk Kardiyoloji Derneği 'Hipertansiyon Çalışma Grubu' tarafından ise 'Türk Hipertansif Hastalarda İnme Riski' araştırması yapıldığını, araştırmaya göre yüksek tansiyonla hastaların yüzde 83'nün, ilk 10

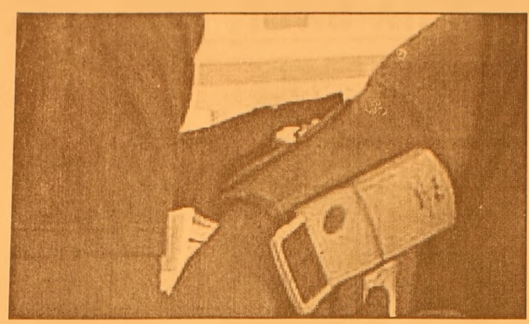

yıllık süre içinde inme riskinin yüzde 5'ten yüksek olduğunu, 10 yıllık inme olasılığı gruplarının dağılımının ise cinsiyete göre incelendiğinde, inme oranının kadınların yüzde 50'de, erkeklerin ise yüzde 76'nda yüzde 10'dan daha yüksek olduğunu söyledi.

SİGARA KULLANIMI

Prof. Dr. Erol, dünyada her yıl en az 4,9 milyon kişinin sigara kullanımı nedeniyle hayatını kaybettiğine dikkat çekerek, şöyle devam etti:

"Sigara kullanımı, koroner arter hastalığı için düzeltilebilen en önemli risk faktörüdür. Sigarayla ilişkili ölümlerin yüzde 35-40'nı, koroner kalp hastalıkları oluşturmaktadır. Günde 1-4 adet sigara içenlerde dahi koroner kalp hastalığı riski artmaktadır. Sigarayı bırakan bireylerde, bırakmayanlara göre kalp ve damar hastalığına bağlı ölümler yüzde 36 oranında azalmaktadır. Sigara dumanına pasif olarak maruz kalmak bile koroner damar dolaşımında bozukluğa yol açmaktadır. Türkiye'de 17 milyon kişinin sigara içtiği, yılda 100 bine yakın insanımızın sigaraya bağlı nedenlerden öldüğü biliniyor. 30 yaşın üzerindeki her iki erkekten ve her iki kadından biri sigara içiyor. Hem koroner olay riskini hem de tüm nedenlere bağlı ölüm riskini 2 kat yükselten sigara tiryakiliği, erkeklerde azalma, kadınlarda ise artma eğilimi göstermektedir. Ülkemizde TÜMAR çalışmasında kalp krizi geçiren erkeklerin yüzde 55'nin sigara içtiği saptanmıştır."

Grip yakın takibe alınacak

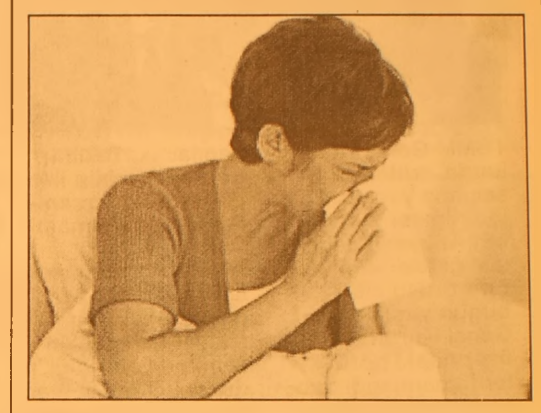

Sağlık Bakanlığı, grip hastalığının yakın takibe alınması için bugünden itibaren 14 ilden vaka bildirimleri toplamaya başlayacak. Vakalardan alınan numuneler İstanbul ve Ankara'daki laboratuvarlarda incelenecek.

Sağlık Bakanlığı geçen yıl olduğu gibi bu yıl da Adana, Ankara, Antalya, Bursa, Diyarbakır, Edirne, Erzurum, İstanbul, İzmir, Konya, Malatya, Samsun, Trabzon ve Van'da mevsimsel (kış) grip ile ilgili izleme çalışması yürütecek.

Bu illerdeki sağlık kuruluşlarından grip ve soğuk algınlığı tespit edilen vakalarla ilgili bilgiler derlenirken, vakalardan alınan numuneler İstanbul ve Ankara'daki laboratuvarlarda incelenecek.

Bakanlığa bu laboratuvarlardan aylık, söz konusu illerin sağlık müdürlüklerinden ise haftalık raporlar gönderilecek. Bu raporlar doğrultusunda hem hastalığa neden olan virüsler hem de ülke genelinde bir salgının söz konusu olup olmadığı tespit edilebilecek.

GEMLİK REHBERİ

GEREKLİ TELEFONLAR

İtfaiye	110
Polis İmdat	155
Jandarma İmdat	156
Jandarma K.	513 10 55
Polis Karakolu	513 18 79
Gar. Kom.	513 12 06

KAYMAKAMLIK

Kaymakamlık	513 10 51
C.Savcılığı	513 10 53
C.Savcı Yrd.	513 29 54
Emniyet Müd.	513 10 28

ULAŞIM

METRO	513 12 12
Aydın Turizm	513 20 77
Süzer Turizm	512 10 72
Kanberoğlu-Esadaş	514 45 49
Anıtur	514 47 71
Kamil Koç	513 35 71

HASTANELER

Devlet Hastanesi	513 92 00
SSK Hastanesi	513 23 29
Mer.Sağ.Ocağı	513 10 68
Tomokay Tomografi	513 65 29

TAKSİLER

Körfez Taksi	513 18 21
Çınar Taksi	513 24 67
Güven Taksi	513 32 40
Gemlik Taksi	513 23 24
Manastır Taksi	514 35 50

RESMİ DAİRELER

TEK Arıza	513 20 66
TEK İşletme	513 45 03
Statyum	514 00 95
Orm.Böl.Şef.	513 12 86
Milli Eğt. Md.	513 11 74
Halk Kütüphane	513 13 53
Askerlik Şb.	513 10 57
Karayolları	513 13 08
Liman Baş.	513 11 33
Mal Müd.	513 10 95
Nüfus Md.	513 37 42
Özel İd. Md.	513 15 07
Tapu Sicl. Müd.	513 14 14
Müftülük	513 13 64
Gümrük Md.	524 85 86
Tekel Md.	513 10 42
Ver. Dairesi Md.	513 10 92
İlçe Tarım Müd.	513 10 45
İlçe Seç. Md.	513 77 77
Halk Eğitim Müd.	513 18 46

BELEDİYE

Santral	513 45 21 -23
Başkanlık	513 45 20
Zabıta	513 24 32
Otobüs İşlet.	513 45 21-122
Su İşlet.	513 45 21 - 115
İtfaiye	513 23 25
Muhasebe Md.	513 45 21 -182
Yazı İşl. Md.	513 45 21 -111
Su Arıza	Yalnız 185

DENİZ OTOBÜSÜ

Bursa	256 77 84
Mudanya	544 30 60
Yenikapı	(212) 516 12 12
Yalova	(226) 811 13 23
İDO İmam Aslan Dinlenme Tes.	513 23 94

VAPUR - FERİBOT

Yalova	(226) 814 10 20
Topçular	(226) 363 43 19
Eskihisar	(262) 655 60 31

OTOBÜS

Şehirlerarası	261 54 00
Otobüs Terminali	(18 Hat)

TÜP DAĞITICILARI

Aygaz	513 12 95
Tekgaz	513 16 37
Ocakgaz	513 16 37
Ergaz	513 88 43
İpragaz	513 22 59
Habaşgaz	513 45 46
Yeni Likitgaz	513 65 00
BP Gaz	514 59 81
Bütünler Likitgaz	513 80 00
Akçagaz	514 88 70
Totalgaz	514 17 00
AKCAN PETROL	513 10 79
YERLİYURTLAR PETROL	513 30 33
TUNCAY OTO GAZ	513 14 25

NÖBETÇİ ECZANE

10 Ekim 2006 Salı
Serim ECZANESİ
D.Subaşı Mh. Çesme Sk.
Tel: 513 50 07 - GEMLİK

GEMLİK'İN İLK GÜNLÜK GAZETESİ
GEMLİK Körfez
GÜNLÜK SİYASİ GAZETE

YEREL SURELİ YAYIN
YIL : 34 SAYI : 2568
FİYATI : 0.25 YTL. (KDV Dahil)
Sahibi : Kadri GÜLER
Sorumlu Yazı İşleri Müdürü : Serap GÜLER
Haber Müdürü : Seyfettin ŞEKERSÖZ
İstiklal Cad. Bora Sok. No:3/B
Tel : 513 96 83 Fax : 513 35 95 GEMLİK
Yönetim ve Basım Yeri : KÖRFEZ OFSET
Matbaaclık-Yayıncılık-Reklamcılık Tesisi
İstiklal Cad. Bora Sok. No:3/B GEMLİK
(Dini bayram Günleri ve Pazar günleri yayınlanmaz)

25 yaş bugün Genel Kurul'da

TBMM Genel Kurulunda, milletvekili seçilme yaşının 25'e indirilmesini öngören Anayasa değişikliği teklifinin ilk tur görüşmeleri bugün yapılacak. Genel Kurulda, tümüzerindeki görüşmeler tamamlandıktan sonra teklifin maddelerine geçilmesi, 1. madde ile yürürlük ve yürütme maddeleri ayrı ayrı oylanacak. Milletvekilleri, Genel Kurula konulacak kabinlerde Anayasa değişikliği için gizli oy kullanacak. Anayasa değişiklik teklifinin 2. tur görüşmeleri ise 1. tur görüşmelerin üzerinden 48 saat geçtikten sonra yapılacak. Teklifin görüşmelerinin ikinci turunun perşembe günü yapılması planlanıyor.

AK Parti milletvekilleri tarafından imzalanan teklif, Anayasanın "milletvekili seçilme yeterliliği"ni düzenleyen 76. maddesinin ilk fıkrasında değişiklik yapıyor. Teklif, milletvekili seçilme yaşının 30'dan 25'e düşürülmesini öngörüyor. TBMM, 12 Eylül askeri müdahalesinden sonra oluşturulan Danışma Meclisi tarafından hazırlanan ve halkoylaması ile kabul edilen 1982 Anayasasını, kabul edilişinden bugüne kadar 11 kez değiştirdi.

4 kişilik bir ailenin açlık sınırı 555 YTL

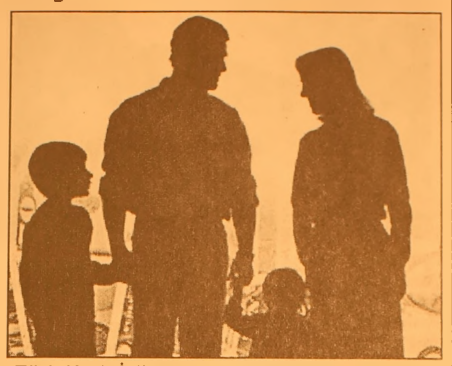

Türk Harb-İş'in yaptığı araştırmaya göre, eylül ayında 4 kişilik bir ailenin açlık sınırı 555, geçim sınırı ise bin 756 YTL olarak belirlendi.

Türk Harb-İş'ten yapılan açıklamada, Türkiye İstatistik Kurumu verileri bazı alınarak Eylül ayına ilişkin yapılan araştırmanın sonuçları belli oldu. Araştırmaya göre, 4 kişilik bir ailenin asgari gıda harcaması, Eylül ayında Ağustos ayına göre yüzde 3.9 artarak, 555.56 YTL'ye yükseldi. Bu oran, son bir yıldaki en büyük artış olarak kaydedildi. "Yoksulluk sınırı" olarak da tanımlanan asgari geçim haddi ise eylül ayında yüzde 1.96 oranında arttı ve bin 756.10 YTL'ye ulaştı.

Açıklamada, artışın en büyük nedeninin 7.66 YTL artan kira gideri olduğu ifade edildi.

Ramazan topu elinde patladı

İzmir'in Menemen İlçesi'nde belediye görevlisinin iftarda patlatmak için elinde taşıdığı top patladı. Elinden yaralanan işçi tedavi altına alındı.

Olay, önceki gün 17.20 sıralarında meydana geldi. Edinilen bilgiye göre, Menemen Belediyesi'nde işçi olarak çalışan 35 yaşındaki Bülent Karadayı, iftar saatinde patlatmak için topu dağlık alana götürdü.

Belediye aracında bulunan topu alarak götürmek isteyen Karadayı'nın taşıdığı top bir anda patladı. Patlama sonrası Bülent Karadayı'nın parmakları koparken, yüzünde de alevlerden dolayı hafif yanmalar oluştu. Ambulansla Karşıyaka Devlet Hastanesi'ne kaldırılan Karadayı ilk tedavisinin ardından El ve Mikro Cerrahi Hastanesi'ne kaldırıldı. Belediye işçisinin hayati tehlikesi bulunmadığı öğrenilirken, görevliler ramazan topunun patlaması sonucu yaralandığını söyledi

İŞTE DOĞALGAZ, İŞTE TASARRUF

ABONE OLMAK İÇİN İSTENEN BELGE

SADECE KİMLİK

ABONELİK BAĞLANTI BEDELİ

180 $ + KDV

EKONOMİK, DOĞA DOSTU ZAHMETSİZ, GÜVENLİ

DOĞALGAZ KONFORUNU YAŞAYIN

GEMDAŞ

DOĞAL GAZ

Demirsubaşı Mh. Dr. Ziya Kaya Bulvarı No:3 GEMLİK / BURSA

TEL: 0.224 513 29 29

5 NÜFUSLU AİLENİN PİŞİRME VE SICAK SU İHTİYACI İÇİN TÜP VE DOĞALGAZ MUKAYESESİ

YILLIK 24 ADET TÜP GİDERİ (12 adet pişirme/12 adet sıcak su amaçlı) } 900 YTL

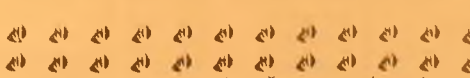

YILLIK 384m³ DOĞALGAZ GİDERİ (192m³ pişirme/192m³ sıcak su amaçlı) } 211 YTL

YILLIK KAZANÇ = 689 YTL

5 NÜFUSLU 100 M2 KULLANIM ALANINA SAHİP BİR KONUTUN KÖMÜR + TÜP / DOĞAL GAZ MUKAYESESİ

= 1440 YTL

= 727 YTL

YILLIK KAZANÇ = 713 YTL

(Hesaplamalar Ağustos 2006 fiyatları dikkate alınarak yapılmıştır)

Ezgi MÜHENDİSLİK

GEMDAŞ YETKİ NO : 035

"Gemlik Sürücü Kursu kuruluşudur"

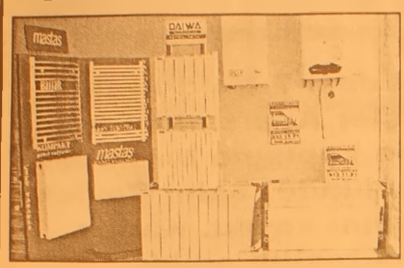

DOĞALGAZ DÖNÜŞÜM
PROJE KOMBİ
KOLON TESİSAT
PETEK ÇEŞİTLERİ
DOĞALGAZ MALZEMELERİ
MERKEZİ SİSTEM
KAT KALORİFERİ
PLASTİK BORU TESİSATI
SIHHI TESİSAT
FABRİKA DÖNÜŞÜM

DOĞALGAZ'DA ÖNCÜ FİRMA

MASTAŞ RADYATÖRLERİ YETKİLİ BAYİSİ

İbrahim USLU
Tel : (0.224) 513 11 21 Fax : 513 11 71
Orhangazi Cad. No : 48/ C
Marmarabirlik Depoları Karşısı GEMLİK

GEMLİK'İN İLK GÜNLÜK GAZETESİ

GEMLİK **Körfez**

TARAFSIZ SİYASİ GAZETE

11 Ekim 2006 Çarşamba info@gemlikkorfezgazetesi.com 25 YKr. (250.000 TL.)

Körfez Ofset'te

Zengin davetiye ve kartvizit çeşitleri, her türlü renkli ve siyah beyaz baskı, kaşe, mühür, kitap, broşür cilt yapımı

İstiklal Cad. Akbank Aralığı Tel. 513 96 83

Belediye Başkanı Mehmet Turgut, 33 dönümlük arazi için Avcı Ailesi ile anlaştı.

Belediyeden büyük anlaşma

✓Çarşı Deresi kenarında Hüseyin Avcı varislerine ait 33 dönümlük boş arsa bir süre önce Belediye Meclisi'nde "Belediye Kullanım Alanı" olarak plan değişikliği yapılmış ve kamulaştırma kararı alınmıştı.

✓Belediye Başkanı Mehmet Turgut, mal sahipleriyle yüz yüze görüşerek, arsayı 4 milyon 600 bin YTL'ye satın alma konusunda anlaştı. 2007 Belediye Bütçesine konacak ödenekle arsanın Belediye'ye devri gerçekleşecek. *Sayfa 3'de*

Avcı Ailesi'ne ait 33 dönümlük boş arazi 'Belediye Kullanım Alanı' olarak satın alınacak

Güne Bakış

Kadri GÜLER
kadri_guler@hotmail.com

Gemlik kazandı..

Gemlik Belediye Meclisi bir süre önce aldığı olumlu bir kararla, ilçe sınırları içinde belki de en büyük boş arazinin "Belediye Hizmet Alanı" olması için plan değişikliği yapmıştı.

Avcı Ailesi'ne ait 33 dönümlük bu arazi, halkın *"Hayvan Pazarı"* olarak adlandırdığı Çarşı Deresi'nin sağ tarafında, Çevre Yolu'na yakın büyük boşluktur.

Gemlik'in hiçbir köşesinde bu kadar büyük boş bir alan yoktur.

Belediye için yapılması düşünülen her türlü hizmet bu alanda yapılabilir.

O nedenle, bu alanın Gemlik'e kazandırılması için ilk adımı atan Belediye Meclisi'ne sonra da bu araziyi Avcı Ailesi ile anlaşarakGemlik'e kazandıran Belediye Başkanı Mehmet Turgut'u kutluyorum.

Sayın Turgut'un bugüne kadar Gemlik için yaptığı hizmetlerin en önemlisi bence bu alanın Belediye'ye kazandırılmasıdır.

Başkanlık görevi gelip geçici bir iştir. Hizmeti çalışma döneminde yapar ve gidersin.

Senden sonra geleceklere de hizmet için ortama yaratmışsan, kazanan ilçe halkı olur.

Avcı Ailesi'ni de kutluyorum.

Başkana zorluk çıkarmadan, arsayı Gemlik'e kazandırmalarından dolayı.

Belediye Başkanı Mehmet Turgut, Bursa da yapılan AKP İl Divan Toplantısı'nda bu müjdeyi vermiş.

Haydi hayırlısı.

3 günlük bebeği kapıya bıraktılar

Dün saat 15.oo sıralarında İstiklal Caddesi 7 Nolu Aralık Tekel Sokak'ta bulunan Güler Kardeşler Apartmanının birinci katında bulunan 19 nolu dairenin kapısına bırakılan bebek ağlayınca ev sahibi tarafından bulundu. Sahil Devlet Hastanesi personeli bebeğe Kader adını koydu. Kader bebek, Çocuk Esirgeme Kurumu'na teslim edildi. *2'de*

11 EKİM 2006 ÇARŞAMBA İMSAK 05.38 ÖĞLE 12.58 İKİNDİ 16.05 AKŞAM 18.40 YATSI 19.58

Buluşma

Gürhan ÇETİNKAYA

Ermeni soykırımı vardır ... (1)

Fransa'nın, "Ermeni soykırımı yoktur" demeyi suç sayan yasa girişimi de, Avrupalı sözde dostlarımızın yaygaraları da bu gerçeği değiştirmeyecektir.

Sokak kavgası bile durup dururken çıkmaz. Mutlaka bir sataşma vardır. Tahrik vardır.. Taciz vardır.

Ermeni meselesi diye ısıtılıp ısıtılıp önümüze konan bayat yemek de böyle bir şey işte..

Peki nedir bu Ermeni Safsatası..

Tarihin derinliklerinde hiçbir baskı ve etki altında kalmadan özet bir araştırma yapalım.

Öncelikle;

Türkiye'ye yönelik Ermeni faaliyetleri'nin altında "Dört T" planı vardır.

Bu plan, sözde Ermeni sorununun tüm dünyada Tanıtılması, soykırımın Tanınması, Türkiye'den Tazminat alınması ve Toprak elde edilmesi aşamalarını içermektedir.

Oysa; 1071'de Türk hakimiyetine giren Ermenileri, Bizans'ın zulmünden kurtaran ve onlara insanca yaşama hakkını bahşeden, Selçuklu Türkleri olmuştur.

Fatih döneminde ise, Ermenilere din ve vicdan hürriyeti verilmiş, Ermeni cemaati için dini ve sosyal faaliyetlerini yönetmek üzere Ermeni patrikliği kurulmuştur.

Ermeniler, 19 uncu yüzyılın sonlarına kadar Osmanlı idaresinde, Türk insanının hoşgörüsünden de yararlanarak, adeta altın çağlarını yaşamışlardır. Askerlikten muaf tutulan ve kısmen vergi muafiyeti tanınan Ermeniler, ticaret, zanaat ve tarım ile idari mekanizmalarda önemli görevlere yükselme fırsatını elde etmişlerdir.

Osmanlı Devleti zayıflamaya başlayıp, hemen her konuda Avrupa'nın müdahalesine maruz kalınca, Türk - Ermeni ilişkileri kötüleşme dönemine girmiştir.. Batılı ülkeler Osmanlı Devleti'ni bölerek bölgesel çıkarlarına ulaşabilmek için Ermenilerle Türk toplumunun arasını açmayı hedeflemişlerdir.

Ermenilere sırasıyla, Anadolu'da: Armenakan ve Vatan Koruyucuları, Cenevre'de: Hınçak, Tiflis'te: Taşnak komiteleri kurdurulmuştur. Bu komitelere hedef olarak Doğu Anadolu toprakları, amaç olarak ise Osmanlı Ermenileri'nin bağımsızlık kazanması gösterilmiştir.Bu amaçla kışkırtılan Ermeni komiteleri, 1890 yılındaki Erzurum isyanı ilk olmak üzere, Kumkapı gösterisi, Kayseri, Yozgat, Çorum ve Merzifon olayları, Sason isyanı, Babıali gösterisi, Zeytun ve Van isyanı, Osmanlı Bankası'nın işgali, II. Abdülhamit'e suikast teşebbüsü ve 1909 Adana isyanlarını çıkartmışlardır.

Ermeniler, Türk halkına en büyük zararı, Birinci Dünya Savaşı sırasında giriştikleri katliamlarla vermişlerdir. Bu dönemde Ermeniler; Türk köylerine baskınlar düzenlemek suretiyle halka büyük zarar vermişlerdir. Örneğin Van'ın Zeve Köyü'nün bütün halkı, kadın, çocuk ve yaşlı demeden, Ermeniler tarafından öldürülmüştür.

Bir İngiliz belgesine göre; Erme[illegible]erin, asılsız iddialarının aksine Van ve Bitli[illegible]relerinde öldürdükleri Türklerin sayısı 300.[illegible] ile 400.000 arasındadır

Osmanlı Hükümeti'nin bütün i[illegible]iyetine rağmen, ülkede Ermeni olayla:ı[illegible]giderek yoğunlaşması, erkek nüfusun as[illegible]re alınmasından dolayı savunmasız ka[illegible] Türk kadın ve çocuklarına Ermeni saldırılar[illegible]ın artması ve ordunun birçok cephede savaş[illegible]alinde bulunması nedeniyle mahalli isyanların topyekün bir ihanete dönüşmemesi için, cephe gerisinin emniyete alınması ihtiyacını doğurmuştur.

Devamı var...

3 günlük bebeği kapıya bıraktılar

Dün saat 15.oo sıralarında İstiklal Caddesi 7 Nolu Aralık Tekel Sokak'ta bulunan Güler Kardeşler Apartmanının birinci katında bulunan 19 nolu dairenin kapısına bırakılan bebek ağlayınca ev sahibi tarafından bulundu. Sahil Devlet Hastanesi personeli bebeğe Kader adını koydu. Kader bebek, Çocuk Esirgeme Kurumu'na teslim edildi.

Seyfettin ŞEKERSÖZ

Yürekleri burkan olay dün Gemlik'te yaşandı. 3 günlük olduğu belirlenen kız bebek bir evin kapısına terk edilmiş olarak bulundu.

Dün saat 13.15 sıralarında İstiklal Caddesi 7 Nolu Aralık Tekel Sokak Güler Kardeşler Apartmanının birinci katında bulunan 19 nolu evin kapısına bırakılan bebeğin ağlamalarını duyan ev sahibi kapıyı açtığında şok yaşadı.

Kapısının önünde terk edilmiş halde ağlayan bebeği gören ev sahiplerinden Kubilay Ak durumu hemen polise haber verdi. Olay yerine gelen polis ekipleri anne ya da babası tarafından terk edildiği sanılan bebeği Sahil Devlet Hastanesi acil servisine götürdüler.

Doktorlar tarafından müşahede altına alınan ve 3 günlük kız çocuğu olduğu belirlenen bebeğin göbek bağının kesimi ve ayak tabanından iz alınırken sürülen boyanın bulunması nedeniyle doğumun bir hastanede yapıldığı ortaya çıktı. Hastanede hemşireler tarafından altı temizlenen ve karnı doyurulup giydirilen bebeğe polis ve hastane personeli tarafından Kader ismi koyuldu.

Kader Bebek Sahil Devlet Hastanesi'nde sağlık kontrolünden geçti

Öte yandan ne şartlarda dünyaya geldiği bilinmeyen 3 günlük bebeğin kim ya da kimler tarafından terk edildiği araştırılıyor. Gemlik Nüfus Müdürlüğü'nde kaydı yapılan Kader bebeğin Çocuk Büro Amirliği tarafından Bursa Çocuk Esirgeme Kurumu'na teslim edildiği bildirildi.

BURSA HAKİMİYET VE KENT GAZETELERİNE İLAN ve REKLAM ALINIR

Her türlü alım-satım, eleman ilanlarınız v reklamlarınız için bizi arayın

KÖRFEZ REKLAM

İstiklal Caddesi Bora Sokak No : 3/B GEMLİK
(Akbank aralığı Stüdyo Prestij yanı
Tel : (0.224) 513 96 83 Fax : 513 35 95

Belediye Başkanı Mehmet Turgut, 33 dönümlük arazi için Avcı Ailesi ile anlaştı.

Belediyeden büyük anlaşma

✓Çarşı Deresi kenarında Hüseyin Avcı varislerine ait 33 dönümlük boş arsa bir süre önce Belediye Meclisi'n de "Belediye Kullanım Ala nı" olarak plan değişikliği yapılmış ve kamulaştırma kararı alınmıştı.

✓Belediye Başkanı Mehmet Turgut, mal sahipleriyle yüz yüze görüşerek arsayı 4 mil yon 600 bin YTL fiyatla satın alma konusunda anlaştı. 2007 Belediye Bütçesine konacak ödenekle arsanın Belediyeye devri gerçekleşecek..

Seyfettin ŞEKERSÖZ

Dere boyunda bulunan ve Avcı Ailesi'ne ait 33 dönüm boş arazinin satışı için anlaşmaya varıldı. Bir süre önce AKP grubu tarafından önerge ile meclise getirilen ve Gemlik'e kazandırılmak istenen arazi için yapılan görüşmelerin anlaşmayla sonuçlandığı öğrenildi. Avcı Ailesi'ni temsilen Hüseyin Avcı ile yapılan görüşmelerde 4.6 milyon YTL'ye (4 trilyon 600 milyar) taraflar arasında anlaşma sağlandı. Plan Bütçe Komisyonu tarafından 2007 bütçesine konacak olan para mecliste görüşülerek kabul edilmesi bekleniyor. Belediye'ye kazandırılacak olan hizmet alanı içinde yapılması düşünülen yerler için bir çok görüşlerin bulunduğu belirtilirken, çevre düzenlemesi için de 910 bin YTL bütçeye para ayrılacağı öğrenildi. Bütçeye konacak para ile yapılacak ödemeyle birlikte tapu işlemlerinin de yapılacağı bildirilirken, Avcı ailesine ait olan 33 dönümlük arazide ilçeye yakışır bir kültürpark, anfi tiyatro, kafeterya, yüzme havuzu, oyun salonları gibi toplumun ilgisine ve zevkine hitap edecek yerler projelendirilecek. Gemlik Belediye Meclisi'nin tarihinde belki de en iyi ve en faydalı kararı veren Belediye Başkanı Mehmet Turgut ile siyasi partilere mensup Belediye Meclis üyelerinin de katkılarıyla Gemlik içinde güzel bir eğlence mekanı oluşturulması bekleniyor.

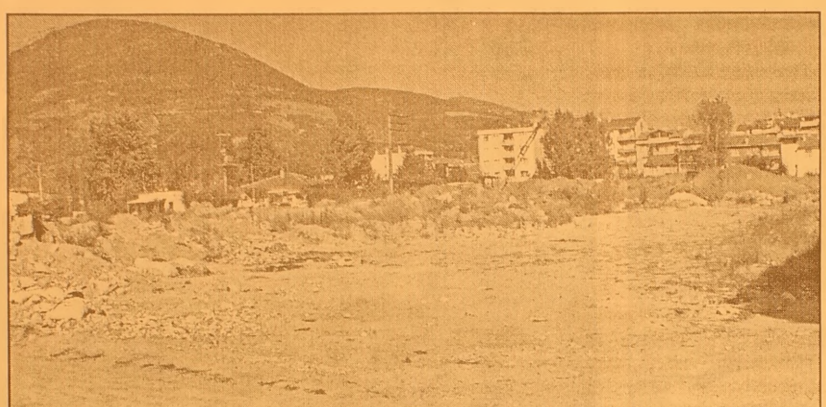

Dere Boyu'nda hayvan pazarı olarak kullanılan 33 dönümlük boş arazi 'Belediye Kullanım Alanı' olarak satın alınacak

Yeni Çarşı 6 milyon YTL'ye ihale edildi

Öte yandan yaklaşık iki yıl önce yıkılan ve şimdilerde açık otopark olarak kullanılan Yeni Çarşı arazisinde yapılacak cazibe merkezinin ihaleye verildiği öğrenildi. Edinilen bilgiye göre, 6 milyon YTL'ye bir firmaya verilen ihale ile yapılacak modern çarşının önünde kalan yerler için de 2007 belediye bütçesine 4 milyon YTL istimlak bedeli ayrıldığı öğrenildi.

Yıkılan Çarşı 6 milyon YTL'ye ihale edildi

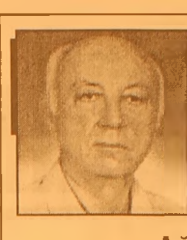

Yazı YORUM

Diş Hekimi Özcan VURAL
ozcanvural1933@hotmail.com
www.milliyet/blog/özcan vural

Ağızlarınıza sağlık...

Bu günkü AKP iktidarı PKK terörünü Amerika'ya, onun insafına bıraktılar. Kendi kaderlerini de Avrupa Birliği'ne bağladılar..

Çünkü Avrupa Birliği Türk silahlı Kuvvetlerinin ülke yönetimin de söz sahibi olmasını değil, her şey karşısında suskun kalmasını istiyor.

Tabiidir ki AKP'nin de en çok arzuladığı şey..

Askerler suskun kalacak, ülkenin sorunları karşısında tepki vermeyecek ve "demokratikleşme uğruna" uyur –gezer olacak,.. Oh ne ala memleket..

Böylece Türkiye hem Avrupa Birliği'nin, hem de AKP'nin istediği gibi at koşturduğu bir ülke olacak.. Alında kaçan mı ?..

Bunu kimse yemez, nitekim yemediler, yemezlerde...

Üç kuvvet komutanı, Genel Kurmay Başkanı, Cumhur başkanı son bir hafta içinde yaptıkları konuşmalarla her şeyin bedava olmadığını söylediler..

Türkiye'de hiç kimse dindarların, müminlerin inancına, ibadetine karışmayı aklına bile getirmez. İşte ortada dönen dolap burada başlıyor..

Siz elinizde ki devlet gücünü oya dönüştürmek için din ticareti, din sömürüsü yaparsanız, devlet kurumlarını Cumhuriyet rejimine düşman kadrolarla doldurursanız, kısaca laikliği bir kenara atıp devleti dinsel anlayışla yöneltmeğe kalkışırsanız birileri sizi uyaracaktır..

Bu birileri; Muhalefet, sivil toplum örgütleri gibi siviller olduğu gibi, asker ve hatta çizmeyi çok aşarsanız Cumhurbaşkanı olarak elbette sizi uyaracaktır..

Bu durumda uyaranları değil de, ülkeyi bu duruma düşürenleri kınamak ve gerekirse hesap sormak yapılacakların doğruları değil mi?

Genç Cumhuriyet kimsenin babasının çiftliği değil...

İktidar da olanlar çarpık seçim yasasının lütfuna uğrayarak yüzde 34 oy alarak meclis de yüzde 66 milletvekilliği kazandılar.. Buna şükredip iyi işler yaparak geri kalan yüzde 70 oranında ki büyük kütleyi de memnun etmeye çalışalım, diyeceklerine boylarına bakmadan üzerilerine üzerilerine gidiyorlar..

Tayyip Erdoğan "Herkes sivil iradeye uymak zorundadır. Buna askerler de dahil" demesi, tamam doğru ama sen niye yüzde 70 sana ve rilmeyen oya saygı göstermiyorsun.?.

Onlar bu memleketin vatandaşları değil mi, onların söz hakkı yok mu ?...

Türkiye Cumhuriyeti kanla – savaşla kuruldu.. Bu devlet günün birinde Avrupa Birliği'nin oyuncağı olalım, onların kapılarında yalvaralım, her dediklerine boyun eğelim, bizi aşağılasınlar diye kurulmadı.

Bu Cumhuriyet nice badireler (İkinci dünya savaşı) atlattı, en zayıf olduğu anlarda bile hiçbir devlete eyvallah demedi, başını hep dik tuttu..

Bu devlet hiç zaman, bu gün olduğu gibi Din sömürüsünü, din ticareti yapanlara teslim olmadı, olmaz da, Çünkü Büyük Atatürk ve silah arkadaşlarına daha ödeyemediğimiz borcumuz var..

Büyük Atatürk Türk gençliğine hitabesinde; İktidara sahip olanlar gaflet, delalet, ve hıyanet içinde dahi olabilirler diyor.

O noktalara daha gelmedik ama eğer gelinirse Türk gençliği ve halkı neler yapması gerektiğini de biliyor.

Ben kendi adıma Kuvvet komutanlarını, Genel Kurmay başkanımızı, Sayın Cumhur başkanımız Necdet Sezer'i alkışlıyorum.

Yüreklerine ve ağızlarına sağlık...

GEMLİK Körfez GÜNLÜK SİYASİ GAZETE
ABONE OLDUNUZ MU?
ABONE OLUN
OKUYUN OKUTUN

İzciler çadır kurma tatbikatı yaptı

Seyfettin ŞEKERSÖZ

Gemlik Lisesi Ergin İzci grubuna mensup altı izci dün Hükümet binası önünde kamp çadırı kurma tatbikatı yaptılar. Sivil Savunma Müdürlüğüne ait olan ve hükümet binasının deposunda bulunan kamp çadırının sağlam olduğunu anlamak ve çadır kurabilmek için havuz kenarındaki yeşillik üzerinde tatbikat yapan öğrenciler, kamp dönemine hazırlandıklarını söylediler.

İzci liderlerinin gözetiminde çadır kuran Gemlik Lisesi öğrencilerinden Onurcan Çakar, Nazmi Pancar, Levent Bayram, Mehmet Çağan, Melih İzgi ve Aziz Tilci başarıyla kurdukları kamp çadırını yine aynı şekilde sökerek topladılar.

Türk askeri heyeti Beyrut'ta

BM barış gücü bünyesinde gönderilecek Türk istihkam birliğinin Lübnan'da görev yapacağı yerleri incelemek ve yerel yetkililerle eşgüdümü sağlamak amacıyla Genelkurmay Başkanlığı'ndan 8 kişilik heyet, Lübnan'ın başkenti Beyrut'a gitti. Lübnan'ın güneyindeki Sur kentine önümüzdeki günlerde yerleştirilmesi planlanan 260 kişilik istihkam birliğinin bu ülkeye gidiş hazırlıkları son aşamaya geldi.

Türk Hava Kuvvetleri ne ait askeri bir uçakla Beyrut'a giden as keri heyeti, Lübnan daki barış gücü UNIFIL temsilcileri ile Türkiye Büyükelçiliği yetkilileri karşıladı. Alınan bilgiye göre, UNIFIL yetkilileriyle eşgüdüm çalışmala rında bulunacak olan heyet, ön hazırlıkları yaptıktan sonra Türkiye'den gelecek istihkam birliğini karşılayacak.

BAY MUSTAFA ÖZALP EMLAK'TAN

Her Çeşit Emlak Alım, Satım ve Kiralama Hizmetleri

Daire, Zeytinlik, Villa, Dükkan, Arsa, Arazi

TAPU TAKİP İŞLERİ YAPILIR

ACİL SATILIK ve KİRALIKLARINIZ İÇİN BİZİ ARAYINIZ

120 m2 3 + 1 SATILIK LÜX DAİRE

Kayhan Mahallesi'nde denizi gören 3 oda 65 m² SATILIK DAİRE

Manastır Dilek Sitesi'nde SATILIK LÜX DAİRE Denizi gören, 3+1, 140 m²

Balıkpazarı'nda 115 m2 2+1 Satılık Daire

3 Ayrı Daireli Müstakil Ev (Bahçe İçinde)Yeni Devlet Hastanesi Altı

Eski Pazar Cad. 100 m2 Dükkan, Serçe Sokak 54 m2 2 dükkan

Balıkpazarı Eski sahil Mektep Sokak No:2 D:4 Sadık Fatma Apt. 3+1- 110 m2 asansörlü -kombili satılık daire

Bağ-Kur Sanayi Sitesinde 185 m2 çekme katlı, içindeki yeni atari makineleriyle satılık dükkan. Önünde 115 m2 Bahçeli

K.Kumla'da Ayazma [illegible] 6 Dönüm Zeytinlik

Yalova'da Termal Barajı'nın altında 408 m2 arsa - Çınarcık, Yalova 448.54 m2 arsa Termal Barajı'nda 407.77 m2 arsa Termal Girişinde 433.02 m2 Termal yolu Gülerce Villalarının altı 9880 m2 arsa Umurbey'de 12 dönüm arazi ve Azot kavşağına 400 m2 uzaklıkta

[illegible]afik, Kasko Dask, Acıbadem Sağlık ve Her Türlü Sigorta İşlemleri ve Doğalgaz Poliçesi Yapılır.

ŞEKER SİGORTA

Macide ÖZALP

Tel : 513 24 74 Fax: 514 10 21

DUYURU

GEMLİK BELEDİYESİ SANAT VE KÜLTÜR DERNEĞİ BAŞKANLIĞINDAN

2006- 2007 DÖNEMİ TÜRK SANAT MÜZİĞİ VE TÜRK HALK MÜZİĞİ KORO ÇALIŞMALARI 1 EKİM 2006 TARİHİNDEN İTİBAREN BAŞLAMIŞTIR. KORO İÇİN KAYITLARIMIZ DEVAM ETMEKTEDİR.

GERÇEK OTO LASTİK LAZOĞLU

Hüseyin TAŞKIRAN

HER TÜRLÜ LASTİK TAMİRİ YAPILIR.

2. El ve Yeni Lastik Alım Satımı

2. El Jant Alım Satımı

24 [illegible]T HİZMETE AÇIKTIR

Dr. Ziya Kaya Mh. Bayrak Sk. No:3 [illegible]eci Apt. Gemlik / BURSA

GSM: 0.535 736 43 78

Bursa, 'Su şehri' kimliğine yerinden kavuşacak

Evliya Çelebi'nin *'Velhasıl Bursa sudan ibarettir'* diye tanımladığı Bursa, Büyükşehir Belediyesi'nin kentin değişik mekanlarına yaptığı havuzlarla yeniden bu özelliği ile bütünleşecek. Büyükşehir Belediye Başkanı Hikmet Şahin, Merinos Kavşağı'nda yapılan hareketli su küresi ve ışık oyunlu 45 metre uzunluğundaki fıskiyeli havuzun açılışında, *"Bir şeyi yapabileceğinize inanıyorsanız, yapabilirsiniz. Yapamayacağınızı düşünüyorsanız, hiçbir şey yapamazsınız. Biz yaşayanların mutlu oldukları, ziyaret edenlerin hayran kaldıkları bir Bursa için çalışıyoruz"* dedi.

Havuzlar, yangın ve afet anında itfaiyenin su ihtiyacını da karşılayacak

Açılışını yaptığı Merinos Kavşağı'ndaki havuzun yaklaşık 45 metre boyunda ve 20 metre enindeki olduğunu, 9 ayrı yere yapılacak prestij model fıskiyeli havuzlarda ışık ve su hareketleriyle oluşan su balesi gösterilerinin de seyredilebileceğini anlatan Şahin, Bursalıların günlük yaşamına renk katacak bu havuzla rın yangın ve afet hallerinde ise itfaiye araçlarının su ihtiyaçlarını da karşılayacak şekilde hizmet vereceğini bildirdi.

Su gösterileri büyüleyecek

Merinos Kavşağı'nın dışında Esentepe Kavşağı İzmir Yolu Carrefour önüdeki havuzun da tamamlandığını, Orhaneli Yolu Beşevler Kavşağı ve Geçit'tekilerin ise yapımlarının devam ettiğini söyleyen Başkan Şahin, *"Yaptığımız çalışmalar kapsamında Orhangazi Parkı'n daki havuzu da yeni leyeceğiz. Ayrıca Santral Garaj önü, Kültürpark ve Kestel Kavşağı'na da yeni havuz yapacağız. Havuzlar sadece suyun aktığı değil su küresi ve dörtkenarında kademeli olarak alçalan hareketli su küreleri ile görenleri büyüleyecek güzellikte"* diye konuştu.

Bursa'nın kendisine değer katan birçok özelliğinin yanı sıra denize kıyıları, termal kaynakları ve dereleriyle aynı zamanda bir su kenti olduğunu belirterek, *"Hepimizin bildiği gibi Evliya Çelebi'nin seyahatnamesinde 'Velhasıl sudan ibarettir' diye tabir ettiği Bursa, yüzyıllardır bir su şehri olarak anılmıştır. Biz de Bursa'mızın bu özelliğinden esinlenerek temizliği ve berraklığı temsil eden suyun Bursa ile ayrılmaz birlikteliğini gün ışığına çıkacak."* diye konuştu.

Başkan Şahin daha sonra BUSKİ Genel Müdürü İsmail Hakkı Çetinavcı ve BUSKİ Genel Müdür Yardımcısı Haluk Kurt'la birlikte butona basarak, havuzu çalıştırdı.

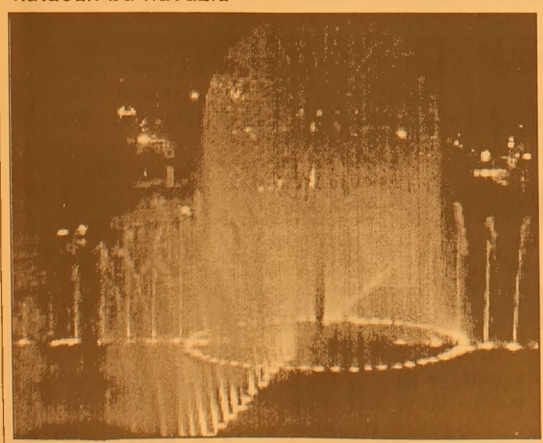

Üniversitelere yeni ek yerleştirme

Üniversitelerde boş kalan kontenjanlar için yeni bir yerleştirme yapılacak. Öğrenci Seçme ve Yerleştirme Merkezi'nden yapılan açıklamaya göre, YOK kararı uyarınca, 2006-ÖSS sonucunda merkezi yerleştirmede boş kalan kontenjanlar ile ek yerleştirme sonucunda boş kalan ve kayıt yaptırmayan adayların yerine 2006-2007 öğretim yılı için "2. Ek Yerleştirme" yapılacak.

Adayların 2. Ek Yerleştirmede tercih yapabilmesi için 2006-ÖSYS merkezi ve ek yerleştirmede hiçbir yere yerleştirilmemiş (Açıköğretim Fakültesinin kontenjansız programları hariç) olmaları gerekiyor.

2006 yılında özel yetenek sınavıyla öğrenci alan yükseköğretim programlarına kesin kayıt yaptırmış olan adaylar 2. Ek Yerleştirmeye başvurabilecekler. Bu çerçevede, merkezi yerleştirmede kontenjanı dolmayan ve en küçük puanı oluşmayan yükseköğretim programları, ilgili puanı hesaplanmış tüm adaylar tarafından tercih edilebilecek. Merkezi yerleştirmede kontenjanı dolan ve en küçük puanı oluşan, ancak yerleştirilen adaylardan birkaçının kayıt yaptırmaması nedeniyle kontenjan açığı oluşan kılavuzdaki Tablo 4'te yer alan lisans ve Tablo 3B'de yer alan ön lisans programlarını yalnızca, programın en küçük puanına eşit veya daha büyük puana sahip olan adaylar tercih edebilecekler. Tablo 3A'daki ön lisans programları için en küçük puan koşulu aranmayacak.

2. Ek Yerleştirme için adaylar 16-18 Ekim 2006 tarihleri arasında başvurabilecekler. 2. Ek Yerleştirmeye ilişkin kılavuz bu tarihler arasında ÖSYM'nin internet sitesinde yayınlanacak.

BURSA HAKİMİYET VE KENT GAZETELERİNE İLAN ve REKLAM ALINIR

KÖRFEZ REKLAM

İstiklal Caddesi Bora Sokak No : 3/B GEMLİK
(Akbank aralığı Stüdyo Prestij yanı
Tel : (0.224) 513 96 83 Fax : 513 35 95

'Gemlik Körfez' internette www.gemlikkorfezgazetesi.com adresini tıklayın

Körfez GÜNLÜK SİYASİ GAZETE ABONE OLDUNUZ MU? ABONE OLUN OKUYUN OKUTUN

Valiliklere Gazi-Şehit Genelgesi

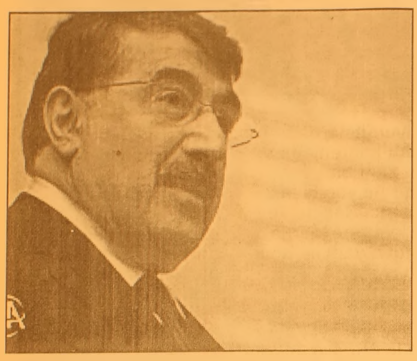

Gazi ile şehitlerin dul ve yetimleri için irtibat noktaları kurulacak.
Gazi ve şehitlerin dul ve yetimlerinin sorunlarını iletebilmeleri için valilikler bünyesinde irtibat noktaları oluşturulacak.
İçişleri Bakanı Abdülkadir Aksu, 81 il valiliğine konuyla ilgili bir yazı gönderdi.
Buna göre, gazi ve şehitlerin dul ve yetimleri için valiliklerde irtibat noktaları oluşturulacak.
Vali yardımcısının sorumluluğunda olacak bu masalarda, konuya duyarlılığı olan personel görevlendirilecek.

'Nükleer Deneme tartışılıyor'

Uzmanlar "Doğru lama için zamana ihtiyaç var" der ken, amaç tartışılıyor.
Kuzey Kore'nin nükleer bomba denemesi gerçekleştirdiği uzmanlarca büyük ölçüde doğrulanıyor, ancak şüpheler de yok değil...
Güney Koreli ve Amerikalı yetkililer, deneme haberinin duyulduğu gün bölgede richter ölçeğiyle 4,2 büyüklüğünde bir sarsıntı kaydettiklerini açıkladılar. Ancak bunun bir plütonyum bombasının yol açabileceği sarsıntının çok altında olduğu bildirildi.
Uzmanlar, bununla birlikte denemenin yapıldığı derinliğin de sarsıntının büyüklüğünde etkili olduğunu kaydediyor.
Güney Koreli uzmanlar, Kuzey Kore'nin nükleer silah deneme haberi nin gerçek olduğuna inandıklarını belirtti ve denemenin başarılı olup olmadığını saptamak için 2 haftalık bir süreye ihtiyaçları olduğunu söyledi.
Japonya da nükleer sızıntı olup olmadığı konusunda bölgede inceleme başlattı.
Kuzey Kore'nin nükleer bomba denemesiyle ne amaçladığı konusunda da değişik görüşler var.
Bazı Güney Koreli uzmanlar, Kuzey Kore'nin nükleer güç olmaktan ziyade Amerika'dan yeni ödünler koparma peşinde olduğunu söylerken, bazı uzmanlar da Irak'ın işgalinin Pyongyang üzerinde büyük etkisi olduğu kanısını taşıyor.
Kopenhag'daki Asya Çalışmaları Enstitüsü'nden Geir Helgesen, Kuzey Kore'nin, mevcut uluslararası sistemde kendini koruma refleksiyle hareket ettiğini belirtiyor.

Bulgaristan'da radyoaktif sızıntı

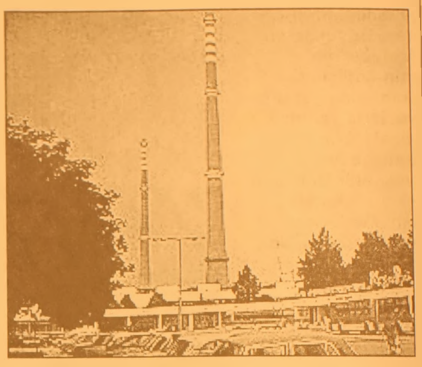

Bulgaristan'da dünyanın en riskli nükleer santralleri arasında yer alan Kozloduy Nükleer Santrali'nin soğutma sisteminde radyoaktif sızıntı meydana geldi.
Kozloduy Santrali Genel Müdürü Ivan Genov, onarım için kapalı bulunan santralin bin megavatlık 6. reaktörünün soğutma boru hatlarına radyasyon içeren sıvı sızdığını, ancak bölgenin kısa sürede izole edildiğini bildirdi.
Bulgaristan'ın elektrik ihtiyacının üçte ikisini sağlayan Kozloduy Nükleer Santrali'nin en eski bir ve 2. reaktörü 2 yıl önce kapatılmıştı.
Avrupa Birliği'nin isteği üzerine 3. ve 4. reaktörlerin de yıl sonuna dek devredışı bırakılması bekleniyor.

TÜRKİYE'NİN EN KALİTELİ ve EKONOMİK DAVETİYELERİ EN UYGUN FİYATLARLA ...
Renkli, siyah beyaz her türlü baskı işleri
Fatura & İrsaliye & El İlanı & Broşür & Kartvizit
Kaşe & Cilt & Kitap & Dergi & Katalog basımı
Özel Takvim Çalışmaları - Eşantiyon Çeşitleri
34 YILLIK TECRÜBEMİZ İLE HİZMETİNİZDEYİZ
Körfez Ofset
MATBAACILIK - YAYINCILIK - REKLAMCILIK
İstiklal Cad. Bora Sok. Akbank Aralığı
Stüdyo Prestij yanı No : 3/B GEMLİK
Tel : (0.224) 513 96 83 Fax : (0.224) 513 35 95

Köşk için ilk aday ANAVATAN'dan

Anavatan Partisi Genel Başkanı Erkan Mumcu, Köşk adayını açıkladı ve *"Türkiye, cumhurbaşkanı adayı arıyorsa bunu gerçekten her vasfıyla hak eden kişi budur"* dedi. Çankaya Köşkü için ilk isim Anavatan Partisi Genel Başkanı Erkan Mumcu'dan geldi. Cumhurbaşkanının halk tarafından iki turlu bir oylama ile seçilmesini her fırsatta dile getiren Mumcu, katıldığı bir programda cumhurbaşkanlığı seçimine ilişkin görüşlerini açıkladı. AKP ile CHP'nin anlaşarak bir çözüm bulacaklarını tahmin eden Mumcu, "Baykal'a beğendirirler Erdoğan'a seçtirirler" diye konuştu.

MUMCU'NUN ADAYI YALÇINBAYIR

Mumcu, *"Sizin cumhurbaşkanı adayınız var mı"* sorusuna ise yanıt verirken, şöyle dedi: *"Var. Ertuğrul Yalçınbayır. Bu parlamentoda cumhurbaşkanı olmayı fevkalade hak eden, gerçek bir hukuk adamı, gerçek bir demokrat, gerçek bir memleket evladı, millet evladı. Hiç kimsenin itiraz edemeyeceği bir adamdır. Türkiye, cumhurbaşkanı adayı arıyorsa gerçekten cumhurbaşkanı olmayı her vasfıyla hak eden bir adamdır. Elini vicdanına koyan herkes baksın."*

Erkan MUMCU

Ertuğrul YALÇINBAYIR

Erdoğan'dan "irtica" ve "laiklik" çıkışı

AK Parti Genel Başkanı ve Başbakan Recep Tayyip Erdoğan, son dönemde yaşanan "irtica" ve "laiklik" tartışmalarıyla ilgili sert çıkarak, "Bu ülkeye, bu ülkenin geleceğine, bu milletin birlik ve beraberliğine, Cumhuriyet'in değerlerine karşı tehditler yok mu? Elbette var. Ama bunlar toplumun geneline yayamayacağımız aşırı uçlar olduğunu, takibinin de suç ceza sistemi içinde yapılması gerektiğini unutma yalım. Unutmayalım ki uçlarda bulunanlar da bizim insanlarımızdır. Bunu anlamayan, bunu hazdemeyenler de olabilir. Onlara sesleniyorum. Bugüne kadar onlara ne yönelik ne yaptınız? Gücünüz varsa gereğini mi kullandınız? Kazanabilecekseniz niye kazanmadınız. Ülkeyi bu dertten kurtarabilecektiniz niye kurtarmadınız. Onları merkeze çekmenin, kazanmanın gayreti içinde olmak da ancak bu çatı altında olan hepimizin ortak görevidir" dedi. Başbakan Erdoğan, partisinin TBMM Grup Toplantısında yaptığı konuşmanın ikinci bölümünü "irtica" ve "laiklik" tartışmalarına ayırdı. Cumhurbaşkanı Ahmet Necdet Sezer ve Genelkurmay Başkanı Orgeneral Yaşar Büyükanıt'ın da katıldığı "irtica" ve "laiklik" tartışmalarıyla ilgili ayrıntılı bir değerlendirme yapan Başbakan Erdoğan, sert çıktı. Son 4 yıldır siyasi ve ekonomik istikrarı sağladıklarını, Türkiye'nin temel meselelerinin çözümü noktasında da önemli mesafeler aldıklarını kaydeden Erdoğan, şimdi sosyal istikrarı sağlamak gerektiğini söyledi. Türkiye'nin çok uzun zamandır bir sosyal restorasyona ihtiyaç duyduğunu, şimdi bu istikrar zemini üzerinde bu atılımın yapılması gerektiğini dile getiren Erdoğan, bugünün dünyasında güçlü kalmak için toplumsal barışı zayıflatacak kavgaların, tartışmaların belli uzlaşma noktalarına taşınması gerektiğini söyledi. "Biz asgari müşterekler mutabakatını sağlamak zorundayız" diyen Erdoğan, Türkiye'de asgari müşterekler değil azami müşterekler mutabakatının sağlanması gerektiğini ancak bazılarının buna yanaşmadığını vurguladı. Türkiye'nin 10 yıllarını içine kapanarak, kendi kendisiyle kavga ederek, kendi gölgesinden korkarak geçirdiğini ifade eden Erdoğan, bu yılların kayıp olduğunu, bugünden sonra artık kendi kendisiyle kavgalı bir toplum olarak yaşamaya devam edilemeyeceğini bildirdi. Bu milletin asırlar boyunca kendisiyle barışık, aynı inanç ve duyguda birleşerek yaşadığını, bu sayede bu topraklarda en zengin medeniyetlerinden birinin yükseldiğini anlatan Erdoğan, "Ne zamanki birbirimizden şüphe etmeye başladık, ne zamanki birbirimizin derdini ve dilini anlamamaya başladık o zaman birliğimiz dirliğimiz bozuldu. Ben inanıyorum ki bugün de birbirimizle konuşarak, birbirimize saygı göstererek, boş vehimleri bir yana bırakıp birbirimize inanarak çözemeyeceğimiz hiçbir mesele yoktur. Bu noktada bu ülkeyi seven, bu ülkenin geleceğine inanan herkese büyük sorumluluklar düşmektedir. Toplumsal barışımızı zedeleyen ve insanımızı belli tartışmalar çerçevesinde karşı karşıya getiren anlayışlara karşı hepimiz topyekün uyanık olmalıyız. Yaraları kanatan değil, yaraları iyileştiren olmayız. Kavgalara taraf olan değil sadece toplumsal barışa, dostluğa kardeşliğe taraf olmalıyız" diye konuştu.

AKP anketlerinde son durum

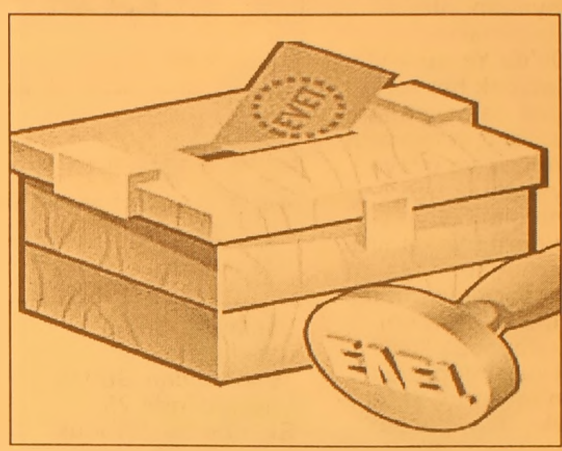

AK Parti'nin iki ay içinde yaptırdığı iki ayrı anket sonucu basına yansıdı. Anketlere göre 4 parti Meclis'te. CHP, ilk kez yüzde 15'in üzerinde. MHP ve DYP barajı aşıyor. AKP Genel Merkezi'nin son iki ay içinde yaptırdığı iki ayrı araştırmanın sonuçlarına ulaştı. Temmuz ve Eylül ayında yapılan anketler, partinin anlaşmalı olduğu iki ayrı firmaya yaptırıldı. "Türkiye Gündemi" başlığı altında yapılan anketin sonuçları, iktidar partisinin en sorunlu iki ayı geçirdiğini gösteriyor.

İKİ AY ÖNCE YÜZDE 32.7

ANAR şirketi, partinin istediği üzerine Temmuz ayı sonunda 12 ilde araştırma yaptı. Anket sonuçları Ağustos ayının ilk haftasında Başbakan Erdoğan ve AKP yönetimine sunuldu. Araştırmada, AKP'nin oyu yüzde 32.7 olduğu ortaya çıktı. Kararsızların oyu ise yüzde 30.5.

EYLÜL ARAŞTIRMASI

AKP yönetimi, aradan iki ay geçtikten sonra bu defa Pollmark şirketine yeni bir anket yaptırdı. Eylül ayının sonunda yapılan ve Ekim ayının ilk haftasında parti yönetimine verilen anketin ilk bilgilerini Erdoğan, ABD'ye giderken açıkladı. Başbakan Erdoğan'ın "yüzde 26'ya düştük" diye açıkladığı ankette kararsızların oyu ise yüzde 32.

MHP VE DYP BARAJI AŞIYOR

İki ay içinde yapılan ankette AKP'nin oy oranındaki düşüş dikkat çekiyor. İktidar partisi Temmuz ayından itibaren 6.5 puan oy kaybı yaşadı. Buna karşı kararsızlar ve muhalefet partilerinin oylarında ciddi bir artış var. CHP, ilk kez AKP'nin yaptırdığı ankette yüzde 15 oranını geçti. MHP ve DYP, kararsızlar dağıtılmadan yüzde 10 barajına dayandı. İki parti, kararsızların oyunun dağıtılması halinde barajı geçiyor. Mevcut tablo, önümüzdeki dönem MECLİS'e 4 partinin gireceğini gösteriyor. AKP'nin son iki yılda yaptığı anketlerin tamamında MHP'nin oyunun DYP'den yüksek olması da dikkat çekici.

ÖZEL ANLAŞMA

AKP, anketleri Pollmark, Anar ve Denge şirketlerine yaptırıyor. Parti ile 3 şirket arasında özel bir sözleşme var. Sonuçlar parti yönetimi dışında kimse ile paylaşılmıyor. AKP, aksi yönde faaliyeti tespit edilen şirkete para cezası öngören sözleşme imzaladı.

Başbakan ne demişti

Erdoğan, geçen hafta ABD gezisinde sırasında, uçakta bulunan gazetecilere şu açıklamayı yapmıştı: "Kararsızlarda artış var. Bizden kararsızlara kayma var. Son yaptırdığımız ankette kararsızlar yüzde 32 çıktı. AKP'nin oyu yüzde 26.2. Seçimden bu yana AK Parti'ye çıkan en düşük oy oranı... Barajı da yine 2 parti geçiyor."

2006 dünyası uzayda yayınlanacak

İnternet portalı Yahoo, tüm dünyadan internet kullanıcılarını 2006'da Yerküre'yi anlatacak her türlü bilgiyi gelecekteki nesiller için toprağa gömmek ve uzaya yayınlamak üzere kendisine göndermeye çağırdı. İnternet kullanıcılarını insanlık tarihinin bir anını yakalayacak "ilk antropoloji projesi" için fotoğraf, video, şarkı, fikir, desen veya her türlü sayısal belgeyi göndermeye davet eden Yahoo, bu projeye katılmak isteyenlerin aşk, öfke, korku, acı, mutluluk, umut, güzellik ve "katılımcıdan" her şeyle ilgili belgeyi "Yahoo Time Capsule" sitesine gönderebileceklerini açıkladı.

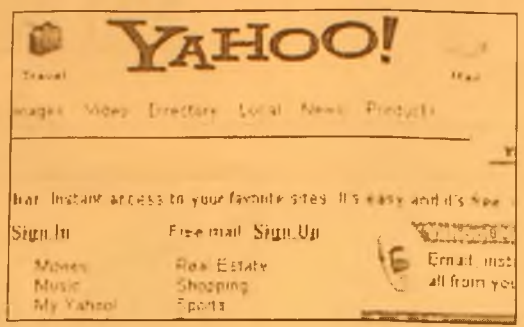

Yahoo'nun "Genel Yayın Yönetmeni" Srinija Srinivasan, projeyi Meksika'da başkente 40 km uzaklıktaki Teotihuacan Güneş Piramidi'nde 25 Ekimde başlayacak ve 3 gün sürecek törenle kutlayacaklarını belirterek, internetten naklen yayınlanacak bu törende en iyi videoların piramit üzerinde gösterileceğini ve kullanıcıların gönderdiği sayısal verilerin anıttan uzaya yayınlanacağını kaydetti. Yahoo'nun projesine York Düşesi Sarah Ferguson, Endülüs konusundaki bazı düşüncelerini, yapımcı John Woo ilk çizgi filminin bir bölümünü ve guru Deepak Chopra dünya barışı ile ilgili fikirlerini şimdiden gönderdiler. Yahoo'nun ilk antropoloji projesine katılacak öneriler, 8 Kasım 2006'ya kadar gönderilebilecek ve bir saklama konteynırına konduktan sonra bir kopyası Washington'daki Smithsonian Enstitüsü ve bir kopyası da Meksika Antropoloji ve Tarih Enstitüsü için olmak üzere California Sunnyvale'de gizli bir yere gömülecek.

'Oy pusulası 100 metre olacak'

Oy pusulasında bağımsız adayların da yer almasını öngören yasa teklifi, TBMM Anayasa Komisyonu'ndan jet hızıyla geçti. AKP'li Ersönmez Yarbay, "Böyle bir durumda oy pusulası 100 metre mi olacak?" diye sordu. Anavatan'lı Edip Safter Gaydalı ise "Siyasi partilerin bağımsız adayları bu kadar düşünmesini anlamadım" dedi.

ZORLAŞTIRIYOR MU KOLAYLAŞTIRIYOR MU?

TBMM Anayasa Komisyonu Burhan Kuzu başkanlığında toplandı. AKP, CHP ve Anavatan Partisi Grup Başkanvekillerinin imzasını taşıyan yasa teklifinin görüşmeleri öncesinde komisyonda bir açıklama yapan Başbakan Yardımcısı Mehmet Ali Şahin, hükümet olarak teklifi desteklediklerini, Yüksek Seçim Kurulu'nun da isabetli olacağını iletiğini söyledi. Yasa teklifinin kamuoyunda "bağımsız adaylığı güçleştirici" bir düzenleme olarak nitelendirilmesine karşı çıkan Şahin, tam aksine bu düzenlemenin bağımsız adaylığı kolaylaştıran bir düzenleme olduğunu kaydetti.

OY PUSULASI 100 METRE Mİ OLACAK?

Daha sonra teklif üzerinde söz alan AKP'li Ersönmez Yarbay, bir sivil toplum örgütü ya da sendikanın bin kişiyi bağımsız aday göstermesi ihtimaline dikkat çekerek "Böyle bir durumda oy pusulası 100 metre mi olacak?" diye sordu. TBMM'ye bağımsız seçilerek gelen Anavatan Bitlis Milletvekili Edip Safter Gaydalı ise "Bu kadar siyasi partinin biraraya gelerek bağımsız adayları bu kadar düşünmesini anlamadım" diyerek espri yapınca Başkan Burhan Kuzu "Demokrasi" yanıtını verdi.

SIRALAMA KURA İLE BELİRLENECEK

Konuşmaların ardından oy birliğiyle kabul edilen düzenlemeye göre, oy pusulasında bağımsız adaylar, son sıradaki siyasi partiden sonra yer alacak. Bir seçim çevresinde birden fazla bağımsız aday varsa, sıra, aralarında çekilecek kura ile belirlenecek.

Vaillant
GEMLİK ANA BAYİİ
ULUKAYA DOĞALGAZ ISI SAN.
HÜSEYİN ULUKAYA - CÜNEYT DEMİRLİ ORTAKLIĞI

- DOĞALGAZ
- KOMBİ
- KAT KALORİFERİ
- MERKEZİ ISITMA
- RADYATÖR
- SPLİT KLİMALAR
- DOĞALGAZ SOBASI
- TESİSAT ve PROJE

Merkez: Kayhan Mh. 2 Nolu Cad. 9/A
Tel & Fax: (0.224) 513 88 26
Şube: Balıkpazarı Mah. Alemdar Cad. No:4
Tel: (0.224) 513 49 93
e-mail : c_demirli@yahoo.com
www.ulukaya.ticaret-ltd.com

Otomobil üretimi yüzde 15 arttı

Ağustosta 18 bine kadar inen otomobil üretimi eylülde yeniden artış trendine girdi ve geçen yılın aynı ayına göre yüzde 15 artarak 53 bini aştı. Yılın ilk dokuz ayındaki üretim de 400 bini geçti. Bu yıl ağustos ayında sert bir azalışla 18 bine kadar gerileyen otomobil üretimi eylülde yeniden artış trendine girdi 50 bini aşarken, yılın ilk dokuz aylık dönemindeki üretim ise 400 bini geçti.
Otomotiv Sanayii Derneğinin (OSD) verilerine göre eylülde otomobil üretimi geçen yılın aynı ayına göre yüzde 15 artarak 53 bin 465'e kadar yükseldi.
Geçen yıl eylülde 46 bin 396 otomobil üretilmişti. Sektör bu yıl ilk kez aylık bazda 50 binin üzerinde otomobil üretimini 51 bin 883'le mart ayında yapmıştı. Nisanda 48 bin 378 olan üretim mayısta 53 bin 465'e yükselmiş haziranda ise 55 bin 298'le rekor kırmıştı. Temmuzda

52 bin 337 olan otomobil üretimi ağustosta ise 18 bin 315'a kadar gerilemişti.
Sektör bu yıl ocakta 29 bin 354, şubatta ise 38 bin 457 otomobil üretilmişti.
Sektörün yılın ilk dokuz aylık dönemindeki üretimi ise yüzde 18 artarak 400 bin 911'e kadar çıktı.
Geçen yıl bu dönemde 339 bin 760 otomobilin üretimi yapılmıştı.
Eylülde Oyak Renault 24 bin 190 otomobille toplam üretimin yüzde 45'ini gerçekleştirdi. Toyota 15 bin 528, TOFAŞ 7 bin 206, Hyundai 4 bin 550 ve Honda bin 991 otomobil üretti.
Ocak-eylül döneminde en fazla otomobil üretimini 171 bin 990'la Oyak-Renault gerçekleştirdi. TOYOTA 129 bin 686 otomobille ikinci, TOFAŞ ise 57 bin 793 otomobil üretimiyle üçüncü oldu.
Hyundai 28 bin 410, Honda ise 13 bin 32 otomobilin üretimini gerçekleştirdi. Oyak Renault'un üretimdeki payı yüzde 43'ü bulurken, Toyota yüzde 32'lik TOFAŞ yüzde 14'lük pay aldı. Hyundai'nin payı yüzde 7 ve Honda'nın payı da yüzde 3 olarak gerçekleşti.
TOPLAM ÜRETİM
Eylülde ticari araç üretimi ise geçen yılla yaklaşık aynı düzeyde kaldı ve 39 bin 361 olarak gerçekleşti. Geçen yıl eylülde 39 bin 324 ticari araç üretilmişti.
Ocak-eylül dönemindeki uretim ise yüzde 5'lik arışla 326 bin 919'a çıktı. Bu üretimin 273 bin376'yla büyük bölümünü oluşturan kamyonet üretiminde yüzde 7'lik bir büyüme kaydedilirken, büyük kamyon üretimi yüzde 5 artarak 23 bin 834'e çıktı.
Minibüs üretimi yüzde 33 azalarak 13 bin 498'e geriledi.
Traktör üretimi de eylülde 3 bin 423'le geçen yıllı yaklaşık aynı düzeyde kaldı, ocak-eylül döneminde ise yüzde 9 artarak 28 bin 790'a çıktı.
Otomobil, ticari araç ve traktör üretiminin toplamından oluşan motorlu kara taşıtları üretimi eylülde yüzde 8 artarak 96 bin 249'a çıktı.
Ocak-eylül dönemindeki toplam üretim ise yüzde 12 artarak 756 bin 620'ye çıktı. sektör geçen yıl eylülde 89 bin 128, ocak-eylül döneminde ise 677 bin 417 adet motorlu taşıt üretimi yapmıştı.

210 bin geçici işçiye kadro umudu

Bakanlar Kurulu kararının ardından Çalışma ve Maliye Bakanlıklarının geçici işçilerle ilgili başlattığı çalışma tamamlandı ve 210 bin kişiye kadro umudu doğdu.
Türkiye'nin kanayan yaralarından birisi haline gelen geçici işçilik sorununun çözümü için Çalışma ve Sosyal Güvenlik Bakanlığı ile Maliye Bakanlığı'nın ilk adımı atarak başlattıkları çalışmayı tamamladığı ve oluşturulan taslağa göre 210 bin geçici işçinin kadrolarının daimi hale getirileceği öğrenildi.
Bakanlar Kurulu'nun konuyla ilgili olarak geçen hafta aldığı prensip kararının ardından geçici işçilerle ilgili olarak Çalışma ve Maliye Bakanlıkları bürokratları konu üzerinde başlattığı çalışmayı tamamladı.
ANKA'nın açıkladığı bilgilere göre, toplam 210 bin geçici işçiden, mahalli idarelerde çalışan 110 bin geçici işçi daimi kadrosuna kavuşacak. Genel bütçe kapsamındaki kamu idarelerinde çalışan 100 bin kişi ise Devlet Memurları Yasası'nın 4-B maddesinde düzenlenen "sözleşmeli personel" statüsüne aktarılacak. Ancak bu gruptakilerin de sürekli işçi kadrosuna alınabileceği, buna ise bakanlar düzeyinde karar verileceği kaydedildi.

TURAN TRAFİK
ADNAN TURAN
Her türlü araç devir
Yeni kayıt, Plaka,
Ruhsat, Fenni muayene
Sigorta işlemleri yapılır.
Adres: Gürle İş Merkezi
Kat: 1 No: 66 - GEMLİK
Tel : (0.224) 514 62 02
GSM: (0.537) 933 25 26

SATILIK VİLLA
Cumhuriyet Mahallesi'nde
Sahibinden Satılık
Lüks Tripleks Villa
GSM : (0.535) 886 47 74

SAHİBİNDEN SATILIK OTOMOBİLLER
☞ 2004 MODEL
CITROEN BERLİNGO COMFORT 25.000 KM
ÖZEL KULLANILMIŞ
☞ 2000 MODEL TOYOTA COROLLA
96.000 KM. BAKIMLI TEMİZ
GSM : (0.535) 394 58 24

İLAN
ÖZEL
NADİDE ATAMER
ANAOKULU
Milli Eğitim Bakanlığı'nın
B - 080 ÖÖG
0 19.01.01 - 420.1/10672
sayılı kararı ile
Kurum açma ve öğretime
başlama izni verilmiştir.
B - 4665

KAYIP
Şehit Etem Yaşar İlköğretim Okulu'ndan aldığım tastiknamemi kaybettim. Hükümsüzdür.
TAYFUR ŞENER

KAYIP
Endüstri Meslek Lisesi'nden aldığım tastiknamemi kaybettim. Hükümsüzdür.
MEHMET TURHAN

GEMLİK Körfez GÜNLÜK SİYASİ GAZETE
ABONE OLDUNUZ MU?
ABONE OLUN
OKUYUN OKUTUN

ELEMANLAR ARANIYOR
Meslek Lisesi
(Torna, Makine) Bölümü Mezunu
Askerliğini yapmış
ELEMANLAR ALINACAKTIR.
MURAT TEKNİK OTOMAT SANAYİ
23. Km. Kurtul Köyü Mevkii
Gemlik / BURSA
Tel: (0.224) 522 81 80

Sahura kalkmayanlara uyarı

Selçuk Üniversitesi (SÜ) Meram Tıp Fakültesi İç Hastalıkları Anabilim Dalı Öğretim Üyesi Prof. Dr. Süleyman Türk, sahura kalkmadan yiyip yatılmasının birçok sağlık problemine davetiye çıkardığını söyledi.
Prof. Dr. Süleyman Türk, Ramazan ayında sağlıklı beslenmenin çok önemli olduğunu ve oruç tutarken günlük aktivasyonu olumsuz etkileyecek tarzda beslenmemek gerektiğini belirterek, "Gece kalkmayıp iftar ve yatarken yenilen yemekle oruç tutmak, beden sağlığı açısından sakıncalıdır. Özellikle uyku öncesi yemek yiyip hemen uyumak birçok sağlık problemine davetiye çıkarır. Ramazanda günlük gıda ihtiyacımızı iftarla sahur arasına yayarak tedrici olarak karşılamalıyız. Sadece iftar ve sahurda aşırı yüklemeler yapmak sakıncalıdır" dedi.
İftarda hafif yemeklerin tercih edilmesi gerektiğini de dile getiren Süleyman Türk, "İftarda öncelikle hafif gıdalar yenilmeli, başlangıçta yağlı gıdalardan kaçınılmalıdır. Yemek yavaş ve dişler kullanılarak yani iyi çiğnenerek yenmeli, posalı yiyecekler tercih edilmelidir. Kızartma ve yağlı besinler değil, buğulama ve haşlama yoluyla hazırlanmış besinler tercih edilmeli, tatlı olarak sütlü tatlılar tercih edilmelidir" şeklinde konuştu.
İnsan bedeninin oruçlu iken yoğun su kaybına uğradığını da ifade eden Prof. Dr. Süleyman Türk, "Günlük 2-2.5 litre civarındaki su ihtiyacını da iftarla sahur arasına yayarak gidermeli, birden suya yüklenme meliyiz. Su yerine komposto, çay veya meyve suları da içilebilir. Sahura mutlaka kalkılmalı ve tok tutucu gıdalar yenmeli, özellikle kaynamış yumurta beyazı, ev makarnası tok tutucu özelliği nedeniyle tercih edilmeli, sahurda ağır ve yağlı yiyeceklerden kaçınılmalıdır. İlaç kullananlar doktor kontrolünde ilaçlarının zamanını ayarlamalıdır" diye konuştu

ÇİZİYORUM

Barış Güler'in kaleminden

7 YAŞ

10 soruda sağlıklı Ramazan

Ramazan ayında yapılan beslenme hataları ciddi rahatsızlıklara yol açabiliyor. Ramazan ayında beden sağlığınızı korumak için dikkat etmeniz gereken bazı noktalar var. Özellikle sindirim sistemi ile ilgili sorunlar yaşayanların ramazan ayında iftar ve sahurda dengeli ve az yemek yiyerek sağlıklarını korumaları gerekiyor.
Oruç tutan kişilerin günlük beslenme şekli ve öğün sayısı değiştiği için beslenme hataları yapılabiliyor. Ciddi rahatsızlıklarla tanışmak istemiyorsanız Acıbadem Sağlık Grubu Gastroenterolojisi Uzmanı Doç. Dr. Murat Saruç'un önerilerine kulak vermenizde yarar var.
1-Ramazanda, reflü şikayetleri olanlar neler yapmalı?
Reflü hastalığı, midedeki asit ve gıdaların yemek borusuna geri gelmesi ve burada tahrişe ve kişide göğüs arkasında yanma gibi şikayetlere neden olması şeklinde tanımlanıyor.
Acıbadem Sağlık Grubu Gastroenterolojisi Uzmanı Doç. Dr Murat Saruç, "Normal zamanlarda da toplumda sık olarak gözlenen bu durum Ramazan ayında artmaktadır." diyerek şöyle devam ediyor: "Uzun süren açlık sonrası, dikkatsizce yüksek kalorili ve fazla miktarda yiyecek yenmesi en önemli nedendir. Ayrıca sahurda yemek yendikten sonra hemen yatılması da zararlıdır. Yatar pozisyonda yiyeceklerin mideden yemek borusuna geri gelmesi kolaylaşmaktadır. Bu faktörler, Ramazan ayında şiddetli reflü şikayetlerinin görülmesine yol açar."
Bazen reflüye bağlı gelişen yemek borusu içini döşeyen dokunun iltihabı çok ciddi boyutlara kadar gelip, şiddetli ağrıya, kanamaya ve yutma zorluğuna neden olabiliyor.
Bu açıdan özellikle daha önceden reflü tanısı konulmuş olan hastaların, Ramazan ayı öncesi gastroenterologları ile görüşmeleri, yeni öneri ve ilaç değişikliklerini öğrenmeleri gerekiyor. Oruç tutarken iftarda yüksek kalorili ve yağlı yiyeceklerden kaçınmak, reflü olasılığını azaltan etmenlerden.
Doç. Dr. Murat Saruç diğer önerilerini şöyle sıralıyor:
"Ayrıca iftarda az miktarda yiyerek, iftardan 3 saat kadar sonrasına küçük bir öğün eklemek de mideyi aşırı doldurmayı önleyecektir. Sahurda hafif yiyecekler yemek ve yemek yedikten sonra hemen yatmamak gece reflülerini engelleyecektir. Reflü için, doktorunuzun kullanmanızı söylediği "proton pompa inhibitörü" türünde bir ilacın da, iftarda ve sahurda alınması, gün boyu aç kalan ve yüksek miktarda asit salgılayan midenizin asit salgısını azaltacaktır.
Sigara ve alkol alınmaması, çikolata, kahve, biberli, yağlı baharatlı yiyeceklerden uzak durulması önemli yarar sağlar. Ramazan süresince kilo alınmaması, sıkı giysiler giyilmemesi ve gerektiğinde yatak başının yükseltilmesi de koruyucu önlemlerdir."

Devamı yarın

GÜNÜN MENÜSÜ

SEBZE BÖREĞİ

Malzemeler (2 kişilik)
1 küçük kabak - 1 küçük havuç
1 dolmalık biber - 2 adet taze soğan
50 gr taze fasulye - 6 çorba kaşığı un
1 çay bardağı maden suyu
50 gr kıyma - Tuz, karabiber
2 çorba kaşığı margarin -

Yapılışı
Taze fasulyeyi 7 dakika haşl[illegible] n. kabak, havuç, yeşil biber, haşlanmış fasulye ve taze soğanı 6 cm uzu[illegible] ğunda ince ince doğrayın. Un ve madensuyu ile sulu bir hamur hazırlayın [illegible] amurun içine çiğ kıymayı ufalayın. Tuz, karabiber ve sebzelerle karıştırı[illegible] Margarini tavada kızdırın. elde ettiğiniz karışımdan kaşık kaşık alarak tavaya koyun, hafifçe üstlerine bastırarak önce bir yüzlerini sonra diğer yüzlerini kızartın. Piştikçe kabaran sebze börekleri sıcak ya da soğuk servis yapın.

MERCİMEKLİ TAVUK CEBİ

Malzemeler (2 Kişilik)
6 adet tavuk kanadı
100 gr haşlanmış yeşil mercimek
3 adet taze soğan
1 tatlı kaşığı kimyon
Tuz, pul biber
30 gr margarin (2 çorba kaşığı)

Yapılışı

Mercimek, kıyılmış taze soğan, pul biber, kimyon ve tuzu hafifçe ezerek karıştırın. Tavuk kanatlarının derilerini elle [illegible] fçe kaldırarak mercimekli içle doldurun. Margarin ile [illegible] da 10 dakika bir yüzü, 5 dakika diğer yüzü kavurun. Yeşil salata ile servis yapın.

Şok diyetler sağlığı bozuyor

Uzmanlar, şok diyetlerin insan sağlığını bozduğunu belirterek, diyetle ve uzman kontrolünde yüzde 10 zayıflamanın birçok hastalık riskini azalttığını kaydetti. Acıbadem Bursa Hastanesi Beslenme ve Diyet Uzmanı Şengül Sangu, kilo vermenin birçok faydası olduğunu ifade ederek, toplam kilonun yüzde 10-15'ini vermenin pek çok hastalık riskini azalttığını söyledi. Sağlıklı diyet ve zayıflama hakkında bilgi veren Sangu, şişmanlığın bir estetik problemi olmaktan öte bir hastalık olarak kabul edildiğini belirtti. Kilolu olan herkesin sağlığı için zayıflama çabasında olduğunu kaydeden Sangu, "Yapılan araştırmalar kilo vermenin sayısız faydasını ortaya koyuyor. Kilo ver meye başladığınız andan itibaren, insulin direnci düşüyor, dokular insulini kullanmaya başlıyor. Kan şekeri, dolayısıyla açlık kontrol altına alınıyor, kolesterol ve tansiyonu düşürüyor. Kalp damar hastalığı riski azalırken, bağışıklık sitemi güçleniyor. Hatta depresyona yatkınlık dahi azalıyor. Ancak tüm bu yararlar kontrollü ve dengeli bir şekilde kilo verildiği zaman ortaya çıkıyor. Haftada 0.5-1 kilogram kayıp sağlıklı ve kalıcı kilo kontrolüdür. Ağırlığınızın yüzde 10-15'ini kaybetmek pek çok hastalık riskini azaltabilir" dedi. Kısa sürede kilo vermeyi hedefleten ve bu kurallara uymayan pek çok diyetin kişinin sağlığını bozduğunu belirten Sangu, diyet yapanlara ise şu önerilerde bulundu: "İnsan kendisi için uygun olan besini gerekli miktarlarda, doğru zamanda almalı. Yeme alışkanlıklarını değiştirmek için değişiklikler yavaş yapılmalı. Hedefler kısa süreli ve gerçekçi olmalı. Yemekler yavaş yenerek, iyi çiğnenmeli. İçeriği bilinmeyen hazır gıdalar tüketilmemeli. Seyahat, tatil ve özel günler iyi dengelenmeli. Bol su tüketilerek, az ve sık beslenip, öğün atlanmamalı. Kahvaltı alışkanlığı mutlaka edinilmeli. Tuzu az tüketerek, posalı yiyecekler tercih edilmeli. Kuru baklagiller haftada en az 2-3 kez tüketilerek, düzenli, pratik, zevkli ve çok yönlü uygun egzersiz yapılmalı."

Süt, diş dostu

İçerdiği bol miktarda kalsiyum ve mineralle süt ve süt ürünlerinin diş dostu olduğunu kaydeden diş hekimleri, hamilelerde günlük bir bardak süt tüketiminin doğan bebeğin sağlıklı süt dişlerine kavuşmasını sağladığını belirttiler. Dişlerdeki problemlerin büyük sağlık sorunlarına yol açmaması için çocuğun diş bakımına anne karnında başlanması gerektiğinin üzerinde duran diş hekimleri, süt dişlerinin oluşumunun bebek henüz anne karnındayken başladığından, annenin alacağı besinlerin çok önemli olduğunu savunuyorlar. Diş hekimleri, süt ve diş sağlığı ile ilgili şu görüşler üzerinde duruyor: "Özellikle süt, kalsiyum ve diğer mineralleri içerdiği için önemlidir. Anne adayı her gün bir su bardağı süt tüketmelidir. Çocuklar da bebeklik dönemlerinden başlamak üzere süt ve süt ürünleri ile beslenmelidir. Direnci zayıf olan dişlerin çürüme ihtimali fazladır. Çünkü bakteriler kolayca yerleşebilir. Daha sonra çürük derinliği artış gösterebilir. Ağızdaki derin çürükler birer mikrop fabrikasıdır. Burada üreyen bakteriler vücudun her tarafına kan dolaşımı ile ulaşır. Kalp, eklem ve pankreas gibi organlarda kalıcı hastalıklara neden olur. Ayrıca şiddetli baş ve kulak ağrılarına yol açar. Bu yüzden süt ile beslenmeye önem vermek gerekir."

Stres, bağışıklık sistemini bozuyor

Vücudun bağışıklık sistemini zayıflatıp insanları hastalıklara karşı savunmasız bırakan stresin, bir çok hastalığı da tetikleyen unsur olduğu belirtiliyor. Bir internet sitesinde yer verilen stresten korunma yöntemlerinde, özellikle Büyükşehirlerin gergin havasında yaşayan insanların sinirlerini kontrol etmeleri gerektiği üzerinde duruluyor. Sitede yer alan bilgide "stres, insanın bağışıklık sistemini zora sokuyor. Bulaşıcı hastalıklara karşı savunmasız hale getiriyor. Stresle başa çıkamayan insanlarda özellikle migren ve astım, aşırı kilo ve hipertansiyon hastalıkları ortaya çıkıyor" diyen uzmanlar, stresin 3 evresi olduğunu ve alarm, direnç ve tükenme denilen bu evrelerdeki vücut fonksiyonlarını ise şöyle özetliyorlar: "Alarm evresinde bir tehdit karşısında vücut derhal 'savaşa hazırlık yapmak üzere' harekete geçer. Beyin stres acı duygusunu azaltır. Hafıza ve düşünme yetisi güçlenir. Gözler daha iyi görmek için göz bebekleri küçülür. Akciğerlerde oksijen tüketimi artar. Karaciğer stoktaki glikojen şeklindeki şeker, glikoza dönüşür. Kalp kan basıncı artar, kalp atışı hızlanır. Dalak kaslara oksijen taşımak üzere alyuvarlar organizmaya dağılır. Bağırsaklar hazım, enerjiyi kaslar kullansın diye, yavaşlar. Saçlar ve vücut kılları dikilir."

GEMLİK REHBERİ

GEREKLİ TELEFONLAR	
İtfaiye	110
Polis İmdat	155
Jandarma İmdat	156
Jandarma K.	513 10 55
Polis Karakolu	513 18 79
Gar. Kom.	513 12 06
KAYMAKAMLIK	
Kaymakamlık	513 10 51
C.Savcılığı	513 10 53
C.Savcı Yrd.	513 29 54
Emniyet Müd.	513 10 28
ULAŞIM	
METRO	513 12 12
Aydın Turizm	513 20 77
Süzer Turizm	512 10 72
Kanberoğlu-Esadaş	514 45 49
Anıtur	514 47 71
Kamil Koç	513 35 71
HASTANELER	
Devlet Hastanesi	513 92 00
SSK Hastanesi	513 23 29
Mer.Sağ.Ocağı	513 10 68
Tomokay Tomografi	513 65 29
TAKSİLER	
Körfez Taksi	513 18 21
Çınar Taksi	513 24 67
Güven Taksi	513 32 40
Gemlik Taksi	513 23 24
Manastır Taksi	514 35 50

RESMİ DAİRELER	
TEK Arıza	513 20 66
TEK İşletme	513 45 03
Statyum	514 00 95
Orm.Böl.Şef.	513 12 86
Milli Eğt. Md.	513 11 74
Halk Kütüphane	513 13 53
Askerlik Şb.	513 10 57
Karayolları	513 13 08
Liman Baş.	513 11 33
Mal Müd.	513 10 95
Nüfus Md.	513 37 42
Özel İd. Md.	513 15 07
Tapu Sicl. Müd.	513 14 14
Müftülük	513 13 64
Gümrük Md.	524 85 86
Tekel Md.	513 10 42
Ver. Dairesi Md.	513 10 92
İlçe Tarım Müd.	513 10 45
İlçe Seç. Md.	513 77 77
Halk Eğitim Müd.	513 18 46
BELEDİYE	
Santral	513 45 21 -23
Başkanlık	513 45 20
Zabıta	513 24 32
Otobüs İşlet.	513 45 21-122
Su İşlet.	513 45 21 - 115
İtfaiye	513 23 25
Muhasebe Md.	513 45 21 -102
Yazı İşl. Md.	513 45 21 -111
Su Arıza	Yalnız 185

DENİZ OTOBÜSÜ	
Bursa	256 77 84
Mudanya	544 30 60
Yenikapı	(212) 516 12 12
Yalova	(226) 811 13 23
İDO İmam Aslan Dinlenme Tes.	513 23 94
VAPUR - FERİBOT	
Yalova	(226) 814 10 20
Topçular	(226) 363 43 19
Eskihisar	(262) 655 60 31
OTOBÜS	
Şehirlerarası	261 54 00
Otobüs Terminali	(18 Hat)
TÜP DAĞITICILARI	
Aygaz	513 12 95
Tekgaz	513 16 37
Ocakgaz	513 16 37
Ergaz	513 88 43
İpragaz	513 22 59
Habaşgaz	513 45 46
Yeni Likitgaz	513 65 00
BP Gaz	514 59 81
Bütünler Likitgaz	513 80 00
Akçagaz	514 88 70
Totalgaz	514 17 00
AKCAN PETROL	513 10 79
YERLİYURTLAR PETROL	513 30 33
TUNCAY OTO GAZ	513 14 25

NÖBETÇİ ECZANE

11 Ekim 2006 Çarşamba
ÖZER ECZANESİ
Ahmet Dural Meydanı
Tel : 513 56 82 GEMLİK

GEMLİK'İN İLK GÜNLÜK GAZETESİ
Körfez
GEMLİK GÜNLÜK SİYASİ GAZETE

YEREL SÜRELİ YAYIN
YIL : 34 SAYI : 2569
FİYATI : 0.25 YTL. (KDV Dahil)
Sahibi : Kadri GÜLER
Sorumlu Yazı İşleri Müdürü : Serap GÜLER
Haber Müdürü : Seyfettin ŞEKERSÖZ
İstiklal Cad. Bora Sok. No:3/B
Tel : 513 96 83 Fax : 513 35 95 GEMLİK
Yönetim ve Basım Yeri : KÖRFEZ OFSET
Matbaacılık-Yayıncılık-Reklamcılık Tesisi
İstiklal Cad. Bora Sok. No:3/B GEMLİK
(Dini bayram Günleri ve Pazar günleri yayınlanmaz)

GEMLİK Körfez GÜNLÜK SİYASİ GAZETE

Atilla İlhan anıldı

Sadri Alışık Kültür Merkezi tarafından düzenlenen törene katılanlara kırmızı ve beyaz karanfiller dağıtıldı. Törene katılanlar, İlhan'ın kabri başında dua ederek, karanfilleri mezarın üzerine bıraktılar. Attila İlhan'ın kız kardeşi, sinema sanatçısı Çolpan İlhan törende yaptığı konuşmada, ağabeyi olmadan yaşadığı bir yılın yaşama sevincini kaybettirdiğini ifade ederek, hala onunla birlikte oturdukları Kanlıca'daki evde yaşadığını ve sık sık onu andığını söyledi. Attila İlhan'ın, küçük şeylerden insana yaşama sevinci aşıladığını dile getiren İlhan, hayatla mücadele etmeyi, çalışmayı, prensiplerden vazgeçmemeyi, hedefleri doğru koymayı kendisine çocukluğundan beri Attila İlhan'ın öğrettiğini kaydetti. Çolpan İlhan, "Sıcak bakışlı, hoşgörülü, duygusal, kibar ağabeyimi arıyorum. Onun yokluğu beni büyük boşlukta bıraktı" dedi.

Yeğeni Kerem Alışık da, Attila İlhan'ın önemli bir aydın, düşün ve eylem adamı olduğunu vurguladı.

SEZER İLE PERİNÇEK

DSP Genel Başkanı Zeki Sezer de Attila İlhan'ın bir düşünce ve eylem adamı olduğunu belirterek, onun düşüncelerinden kendi düşüncelerine giden yolu çizdiklerini söyledi. İlhan'sız bir yılın geçtiğine işaret eden Sezer, "İsterdik ki o yine televizyon ekranlarından hem edebi sözler söylesin, hem de bu ülkenin insanlarına ışık tutmaya devam etsin" dedi.

İşçi Partisi Genel Başkanı Doğu Perinçek de "vatan toprağının Attila İlhan'ın bağrına düşmesiyle daha bir vatan toprağı olduğunu" belirterek, "İlhan, yattığı yerden şiirleriyle, eser ve düşünceleriyle gelecek Türkiye'nin yaratılmasına katkıda bulunmaya devam edecektir" diye konuştu.

Prof. Dr. Erol Manisalı ise İlhan'ın Türkiye'de emperyalizme karşı duruşun bir simgesi olduğunu ve olmaya da devam ettiğini dile getirdi. Manisalı, "İlhan'ın en belirgin özelliği gerek düşünce, gerekse sanat ve edebiyat alanında ulusalcı cephe ile sanatını ve duygularını bütünleştirme yönünde önemli eserler vermesidir" dedi.

İlhan'ın siyasi hayatta etkili olduğunu ifade eden Manisalı, Attila İlhan'ın, "Türkiye'de birbirleriyle kavga eden, birbirini düşman sanan çevrelerin aslında düşman olmadıklarını, bu kişilerin ulusal cephede bulunmaları gerektiğini, asıl düşmanın emperyalizm olduğunu" söyleyen kişi olduğunu kaydetti.

Ahmet Şefoğlu adlı bir hayranı da Attila İlhan'ın kendi hayatında büyük bir değişim sağladığını ve yol gösterdiğini belirterek, gerçek bir Türk genci olarak yetişmesinde İlhan'ın büyük katkısı bulunduğunu anlattı. Konuşmaların ardından dualar okundu. Bu arada törenden sonra katılanlara lokma tatlısı dağıtıldı.

ATTİLA İLHAN VAKFI

Törenin ardından açıklama yapan Çolpan İlhan, Attila İlhan Bilim Kültür ve Sanat Vakfının kurulma aşamasında olduğunu söyledi.

'Arabalar' ilgi görüyor

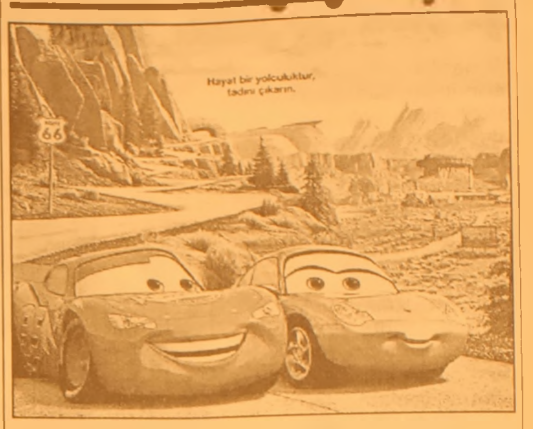

'Arabalar' ilgi ile izlniyor.

İşte Filmin Konusu

Lightning McQueen başarıya koşullanmış bir yarış arabası dır. Beklenmedik bir anda kendisini Route 66 otoyolu üzerindeki sessiz sakin Radiator Springs kasabasında bulduğunda hayatın sadece bir finiş çizgisinden ibaret olmadığını, hayatın kendisinin başlıbaşına bir yolculuk olduğunu keşfeder. Piston Kupası Şampiyonası için ülkeyi baştanbaşa geçen Lightning McQueen, Radiator Springs kasabasının sıradışı karakterlerini yakından tanıma fırsatını bulur. Bunlar arasında esrarengiz mazisi olan 1951 model bir Hudson Hornet araba olan Doc Hudson, 2002 model şık ve zarif Porsche araba Sally Carrera ve paslı ama güvenilir eski kamyonet Mater vardır. Kasabada edindiği yeni dostlarının yardımıyla hayatta zafer, şöhret ve sponsorluklardan daha önemli şeyler olduğunun farkına varacaktır.

İŞTE DOĞALGAZ, İŞTE TASARRUF

ABONE OLMAK İÇİN İSTENEN BELGE

SADECE KİMLİK

ABONELİK BAĞLANTI BEDELİ

180 $ + KDV

EKONOMİK, DOĞA DOSTU ZAHMETSİZ, GÜVENLİ

DOĞALGAZ KONFORUNU YAŞAYIN

GEM DAŞ

DOĞAL GAZ

Demirsubaşı Mh. Dr. Ziya Kay Bulvarı No:3 GEMLİK / BURSA

TEL: 0.224 513 29 29

5 NÜFUSLU AİLENİN PİŞİRME VE SICAK SU İHTİYACI İÇİN TÜP VE DOĞALGAZ MUKAYESESİ

900 YTL

YILLIK 24 ADET TÜP GİDERİ
(12 adet pişirme/12 adet sıcak su amaçlı)

211 YTL

YILLIK 384m³ DOĞALGAZ GİDERİ
(192m³ pişirme/192m³ sıcak su amaçlı)

YILLIK KAZANÇ = 689 YTL

5 NÜFUSLU 100 M2 KULLANIM ALANINA SAHİP BİR KONUTUN KÖMÜR + TÜP / DOĞAL GAZ MUKAYESESİ

ISINMA
Yıllık 2 ton
İthal Kömür (6000 kcal/kg)

+

SICAK SU
yıllık 12 adet

+

PİŞİRME
yıllık 12 adet

= 1440 YTL

ISINMA KALORİFER
yıllık 939m³

+

SICAK SU
yıllık 192m³

+

PİŞİRME
yıllık 192m³

= 727 YTL

YILLIK KAZANÇ = 713 YTL

(Hesaplamalar Ağustos 2006 fiyatları dikkate alınarak yapılmıştır)

Ezgi MÜHENDİSLİK

GEMDAŞ YETKİ NO : 035

"Gemlik Sürücü Kursu kuruluşudur"

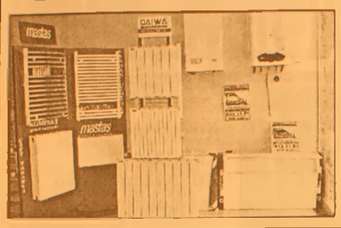

DOĞALGAZ DÖNÜŞÜM
PROJE KOMBİ
KOLON TESİSAT
PETEK ÇEŞİTLERİ
DOĞALGAZ MALZEMELERİ
MERKEZİ SİSTEM
KAT KALORİFERİ
PLASTİK BORU TESİSATI
SIHHI TESİSAT
FABRİKA DÖNÜŞÜM

DOĞALGAZ'DA ÖNCÜ FİRMA

MASTAŞ RADYATÖRLERİ YETKİLİ BAYİSİ

İbrahim USLU
Tel : (0.224) 513 11 21 Fax : 513 11 71
Orhangazi Cad. No : 48/ C
Marmarabirlik Depoları Karşısı GEMLİK

GEMLİK'İN İLK GÜNLÜK GAZETESİ

GEMLİK

Körfez

TARAFSIZ SİYASİ GAZETE

12 Ekim 2006 Perşembe info@gemlikkorfezgazetesi.com 25 YKr. (250.000 TL.)

Körfez Ofset'te

Zengin davetiye ve kartvizit çeşitleri, her türlü renkli ve siyah beyaz baskı, kaşe, mühür, kitap, broşür cilt yapımı

İstiklal Cad. Akbank Aralığı Tel. 513 96 83

Belediye Başkanı Mehmet Turgut, Modern Çarşı ve satın alınan arazi konusunda açıklama yaptı

Gemlik tarihinin en büyük yatırımı yapıldı

Güne Bakış

Kadri GÜLER
kadri_guler@hotmail.com

Para biriktirmek ...

Belediye Başkanı Mehmet Turgut, dün gazetecilere yaptığı açıklamada, *işçilere maaşlarını ödeyemeyen belediyeden, borçsuz bir Belediye* yarattığını söylemiş.

Kısacası Başkan Turgut kasamız para dolu diyor.

Eylül ayında sessiz sedasız yapılan Modern Çarşı ihalesinden Gemliklilerin haberi olmadı.

Çünkü bu ihalelerin ilanları Bursa Gazetelerine verildi.

Ne belediyeden anons edildi, ne de yerel gazetelere ilanı yaptırıldı.

Yeter ki hizmet yapılsın.

Gemlik 80 bin nüfuslu bir büyük ilçe.

Belediye gelirleri de birçok İlden daha fazla.

Belediyelerin gelirleri Maliye Bakanlığı'ndan yapılan gelirlere kira gelirleri, emlak vergisi gelirleri, iskele gelirleri, harçlardan alınan gelirler vb.. gelirlerle belediye ayakta kalır.

Giderler ise yatırımlar, personel giderleri, belediye içi harcamalar ve diğer kalemlerdir.

Eğer hizmet yapmazsanız, işçi çalıştırmazsanız, memurunuz az olur, personel giderleri azalırsa, paranız kasanızda birikir.

Belediyelerin görevi kentleri modernleştirmek ve yarınlara hazırlamaktır.

Para biriktirmek değil.

Parayı kasada tutmak övünç kaynağı olmamalı, para hizmet için harcanmalıdır.

Belediye Başkanı Mehmet Turgut, bugüne kadar hiçbir belediye başkanının yapamadığı en büyük yatırımları gerçekleştirdiğini söyledi.

Başkan Turgut, toplam 13 milyon 500 bin YTL tutarındaki yatırımlar için hiçbir yerden yardım almadıklarını belirterek, "İşçilerin maaşlarını ödeyemeyen belediyeden yatırım yapan belediye haline geldik" dedi.

Seyfettin ŞEKERSÖZ'ün haberi sayfa 3'de

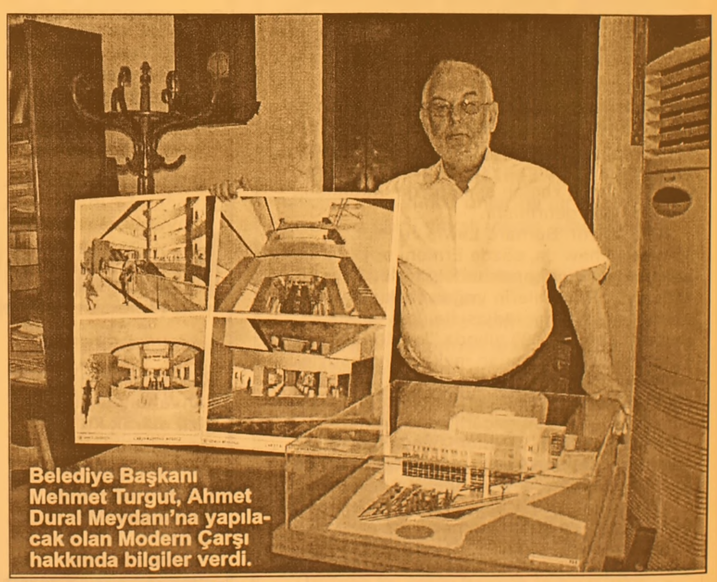

Belediye Başkanı Mehmet Turgut, Ahmet Dural Meydanı'na yapılacak olan Modern Çarşı hakkında bilgiler verdi.

Direklerden kablo çalındı

Kumla yolu üzerinde bulunan elektrik direklerine dadanan hırsız ya da hırsızlar 9 adet direkten boşta bulunan 760 metre kabloları çalarak, kayıplara karıştılar.

Haberi sayfa 2'de

Emlakçılara dolandırıcı dadandı

Bursa'da kendisine ait olmayan satılık dairelerin anahtarını "Evi yakınlarıma göstereceğim" diye mülk sahibinden alıp çoğaltan 2 dolandırıcı, bir haftada girdiği 3 emlakçıya "Evimi kiralıyorum, işte anahtarı" dedi ve 5 bin YTL'yi alıp kayıplara karıştı.

Haberi sayfa 4'de

12 EKİM 2006 PERŞEMBE İMSAK 05.39 ÖĞLE 12.57 İKİNDİ 16.04 AKŞAM 18.39 YATSI 19.57

Buluşma

Gürhan ÇETİNKAYA

Ermeni soykırımı vardır ... (2)

26 Şubat 1921 tarihinde Türk Milli Mücadele sinin Önderi Mustafa Kemal Paşa, 'Public Led ger' (Philadelphia) muhabirine şunları söyle miştir: "Rus Ordusu, 1915'te bize karşı büyük taarruzunu başlattığı bir sırada o zaman Çarlığın hizmetinde bulunan Taşnak Komitesi, askeri birliklerimizin gerisinde bulunan Ermeni ahalisini isyan ettirmişti. Düşmanın sayı ve malzeme üstünlüğü karşısında çekilmeye mecbur kaldığımız için kendimizi daima iki ateş arasında kalmış gibi görüyorduk. İkmal ve yaralı konvoylarımız acımasız şekilde katle diliyor, gerimizdeki köprüler ve yollar tahrip ediliyor ve Türk köylerinde terör hüküm sür dürülüyordu. Cinayetleri işleten ve saflarına eli silah tutabilen bütün Ermenileri katan çeteler, silah, cephane ve iaşe ikmallerini, bazı küçük devletlerin daha sulh zamanından beri kendilerine kapitülasyonların bahşettiği dokunulmaz lıklardan bilistifade ve bu maksada matuf olarak büyük stoklar husule getirmeye muvaffak oldukları Ermeni köylerinden yapıyorlardı."

24 Nisan 1915'de Ermeni Komiteleri kapatılmış ve yöneticilerinden 235 kişi, "devlet aleyhine faaliyette bulunmak" suçundan tutuklanmıştır. Ermenilerin her yıl "sözde soykırım anma günü" olarak andıkları 24 Nisan, bu tarih olup tehcirle alakalı değildir.

Komitelerin kapatılması, elebaşlarının ve bazı teröristlerin tutuklanması, olayları yatıştıracağına daha da şiddetlendirmiştir. Osmanlı Hükümeti son insani çare olarak; savaş bölgelerindeki halk ile Osmanlı Devleti'ne karşı casusluk ve hıyanetleri görülenlerin, savaş alanlarından uzak yerlere "sevk ve iskanı" için 27 Mayıs 1915'de "Tehcir Kanunu"nu çıkarmıştır.

Sözde Ermeni soykırımı iddiası tümüyle uydurma olup, geçerli hiçbir belge ve kanıta dayanmayan, hukuki zeminden yoksun olan ve Türk düşmanlığı üzerine bina edilen, gerçek dışı bir safsatadır.

Nitekim ABD'li Ermeni profesör Hovannisian, 1982 yılında Münih'te yapılmış olan "Dünya Ermenilerinin Problemleri Kongresi'nde bu gerçeği, "Ermeni soykırımı ispatlanamamıştır. Soykırım hukuken geçersizdir ve zaten zaman aşımına da uğramıştır." şeklinde dile getirmiştir.

ABD'li Prof. Bernard Lewis ve Prof. Stanford Shaw da, sözde Ermeni soykırımının gerçek olmadığı konusundaki tezleri nedeniyle, Ermenilerin yoğun tepkisine maruz kalmıştır. Soykırım iddiası ile ilgili olarak Bernard Lewis, 1993 yılında "Le Monde" gazetesinde yayımlanan makalesinde şöyle yazmıştır: "Osmanlı Hükümeti'nin Ermeni ulusuna karşı kitlesel imhayı öngören bir planı olduğunu gösteren geçerli kanıt yoktur. Türklerin "tehcire" (Ermeni halkın savaş alanından alınarak başka yerlere gönderilmesi) başvurmalarının meşru nedenleri vardır.

Çünkü Ermeniler, Osmanlı topraklarını işgal eden Rusya ile ittifak halinde Türklere karşı çarpışıyorlardı". Yine Dr. Karekin Pastırmacıyan'ın "Anadolu-yı Şarki Şimendifer Meselesi" adlı kitabında, Erzurum çevresinde yaşayan 15.000 civarındaki Ermeni'nin kendi isteğiyle Türkiye'yi terk ettiği, Ermenilere Türkler tarafından baskı yapılmadığı ve sorunlarım gibi bir muamelenin olmadığı yer almaktadır.

Fransa ne derse desin gerçek budur ve asla değişmeyecektir.

Ermeniler fırsatçıdır. Zayıftır..

Alt yapıdan yoksunlardır.

Akılla duyguyu bir arada değerlendirme kapasitesine sahip değillerdir.

Ancak... Türkiye Cumhuriyeti akıllı, akılcı, açık bir politikayla ve sosyal, siyasal, ekonomik gücünü sürekli arttırarak "ermeni" safsatasını etkisiz kılabilirdi..

Hala fırsat var...

Belediye Başkanı Mehmet Turgut, mecliste yaşanan gerginliğe açıklık getirdi

"Aynı öneriyi meclise getirmeyeceğim"

Seyfettin ŞEKERSÖZ

Ekim ayı ilk toplantısında mecliste yaşanan yetki gerginliğine açıklık getiren Belediye Başkanı Mehmet Turgut, *"Aynı öneriyi bir daha meclis gündemine getirmeyeceğim"* dedi.

Kanun gereği bu yetkinin kendisine verildiğine dikkat çeken Başkan Turgut, *"Ben meclisten sadece manevi destek ve yetki istedim. Meclise yeterince bilgi verdim ama destek bulamadım. Siyasi olarak yorumladılar. Benim gösterdiğim sıkıntı sadece Gemlik'te yaşanmıyor, Büyükşehir'e giren tüm ilçelerde yaşanıyor. Onların da sorunları aynı. Bu işler iyi diyalogla yapılacak işler değil, aksine tüm ilçeleri ilgilendiren ve katı atıkların aktarma işlemi tüm ilçelerin ortak sorunu. Hiçbir ilçede bu işler yapılmadı. sokak ve cadde ve meydanların kim tarafından düzenleneceği Büyükşehir belediye Meclisinin alacağı bir karardır. Bu işlerin yapılmadığını tespit etmek amacıyla gündeme getirdim"* dedi.

BUSKİ'NİN SUYU KESİLDİ

BUSKİ tarafından çeşmelerin suyu kesildiğinde başkan kestirdi diye dedikodu üretildiğine dikkat çeken Başkan Turgut, *"Çeşmelerden sular kesildi, yeşil alanlar sulanamıyor ve tüm bu suçlamalara belediye muhatap gösteriliyor. BUSKİ ile olan sıkıntı diğer belediyelerde de var. Büyükşehir ile benim diyaloğum yoksa tüm ilçe belediye başkanlarının da diyaloğu yok demektir. Aynı isteği bir daha Belediye Meclisi'ne getirmeyeceğim"* dedi.

Direklerden kablo çalındı

Seyfettin ŞEKERSÖZ

Kumla yolu üzerinde bulunan elektrik direklerine dadanan hırsızlar boşta bulunan kabloları çaldı.

Edinilen bilgiye göre, onceki gün saat 12.30 sıralarında Kumla yolu üzerinde çalışmak üzere direklerin bulunduğu yere gelen çalışanlar yol güzergahında bulunan 9 adet direğin arasında çekili vaziyetteki 760 metre kablonun çalındığını anlayınca polise haber verdiler.

Henüz hatta çekilmemiş olan kabloları çalan hırsız yada hırsızlar hakkında araştırma yapılırken olayla ilgili tahkikat başlatıldı.

Kumar oynatanlara göz açtırılmıyor

Seyfettin ŞEKERSÖZ

Ramazan ayında kahvehanelerde gizli olarak kumar oynatıldığı bilgisini alan polis ekipleri, kahvehane sahibi hakkında işlem başlattı.

Edinilen bilgiye göre, Hamidiye Mahallesi'nde bir kahvehanede kumar oynatıldığı yönünde ihbarı değerlendiren sivil polis ekipleri yaptıkları denetimde kumar oynanmasına izin verdiği gerekçesiyle işletmeci hakkında tahkikat başlattı. Masanın üzerinde iskambil kağıtları, kumar için yaz boz kağıdı ile 5 YTL para bulan ekipler kumar oynandığı anda suçüstü yaptılar. Kahvehane işletmecisi hakkında yasal işlem başlatılırken denetimlerin aksatılmadan sürdürüleceği öğrenildi.

BURSA HAKİMİYET VE KENT GAZETELERİNE İLAN ve REKLAM ALINIR

Her türlü alım-satım eleman ilanlarınız ve reklamlarınız için bizi arayın

KÖRFEZ REKLAM

İstiklal Caddesi Bora Sokak No : 3/B GEMLİK
(Akbank aralığı Stüdyo Prestij yanı
Tel : (0.224) 513 96 83 Fax : 513 35 95

Belediye Başkanı Mehmet Turgut, modern çarşı ve satın alınan arazi konusunda açıklama yaptı

Gemlik tarihinin en büyük yatırımı yapıldı

Seyfettin ŞEKERSÖZ

Belediye Başkanı Mehmet Turgut, ihalesi yapılan Yeni Çarşı alanı ile Avcı Ailesi'nden alınan 31.109 metrekarelik arazinin Gemlik tarihinin en büyük hizmeti olduğunu söyledi. İki büyük işin çözümü ile Gemlik'in en günlerini yaşamakta olduğunu söyleyen Mehmet Turgut, iki büyük hizmet hakkında bilgi verdi.

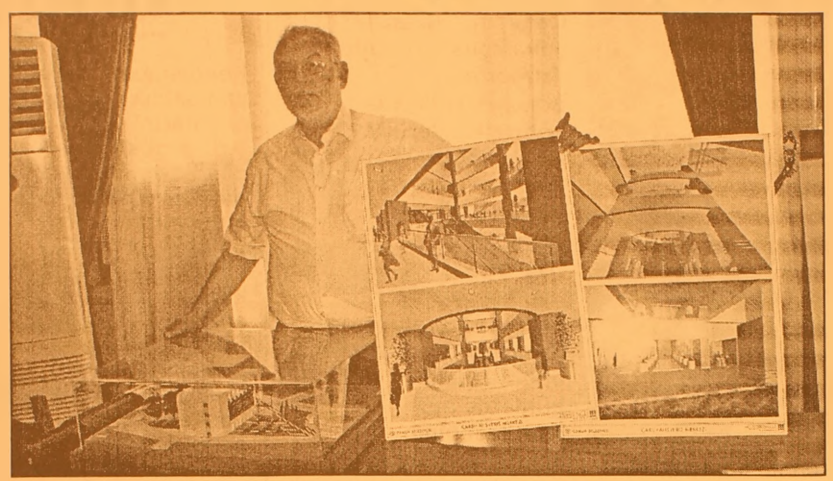

ÇARŞI İHALESİ 6.750 BİN YTL

Çarşı'nın yapım işi ihalesine 4 Eylül 2006 tarihinde 6 firmanın katıldığını ancak 3 firmanın ihaleye kalabildiğini bildiren Turgut, yapım ihalesinin kalan 3 firma arasında gerçekleştiğini bildirdi. Değerlendirme ve tebligatların yapılmasının ardından 21 Eylül 2006 tarihinde toplanan ihale komisyonunun en düşük fiyatı veren Bursa'da faaliyet gösteren ÖZSA İnşaat Turizm Ticaret Limited Şirketi'ne 6 Milyon 750 bin liraya verildiğini açıkladı.

İlgili firma ile yapılacak sözleşmenin ardından yer tahsisine geçileceğini bildiren Başkan Turgut, firmanın yapacağı hazırlığın ardından yapım işine başlanacağını ve 2007 yılı sonunda cazibe merkezinin teslim edileceğini söyledi. Ön tarafta bulunan dükkanların ise inşaat yapım işine engel olmadığını da söyleyen Turgut, yer sahipleriyle anlaşmanın sağlanamadığı için mahkeme kararıyla yer tespiti istendiğini açıkladı.

BÜYÜK İLLER YAPAMIYOR

"Benim yaptığım işleri ve hizmeti en büyük il belediyeleri dahi yapamıyor" diyen Başkan Turgut, her türlü işlemin Gemlik Belediyesi tarafından yapıldığını ve projelerin ihale ile çizdirilerek bedelinin ödendiğini söyledi. İnşaatın yapımı için harcanacak olan 6.750 bin YTL'nin yine Belediyenin kendi olanaklarıyla temin ettiği paralar ile karşılanacağını ifade eden Başkan Turgut, *"Ne devletten ne de kurumlardan hiçbir para yardımı almadık. Burada yapacağımız cazibe merkezinin zemininde yaklaşık 150 araçlık otopark olacak, inşaat 4 kat üzerinde 10 bin metrekare kapalı alanı kapsayacak. İçinde 79 işyeri, 2 sinema salonu, 1 eczane, 1 banka şubesi, 1 market, 1 kuaför salonu ile 1 restoran ve çocuklar için oyun salonu yer alacak"* dedi.

HANGİ BELEDİYE BU KADAR GÜÇLÜ

Belediye Başkanı Mehmet Turgut, Gemlik için çok önemli olan yatırımlardan ikinci olan Avcı Ailesine ait 31.109 metrekare alanın Gemlik halkına kazandırılarak karşılığı olan 4.685.026 YTL'nin peşin olarak ödenerek tapusunun Gemlik Belediyesi'ne geçmesinin büyük il belediyelerinin dahi yapamayacağı bir hizmet olduğuna dikkat çekti.

Yeni Pazar Caddesi Dere boyu üzerinde bulunan eskiden hayvan pazarı olarak kullanılan arazinin yer sahibi olan Hüseyin ve Mehmet Avcı ile kız kardeşleri ile görüşülerek onların da kendi rızalarıyla özveride bulunarak Gemlik'e kazındırılmasının büyük bir hizmet olduğunu anlatan Başkan Turgut, *"Pazarlık sonucu anlaşma sağlanınca kamulaştırılması yapılıp parası nakit olarak ödenerek tapu Gemlik Belediyesine geçti. Belediye borç altına sokulmadan bu alım gerçekleştirildi"* dedi.

BENİM ZİRVE HİZMETİM OLDU

Belediye Başkanlığı döneminde en büyük yatırım ile ihalenin bu hizmetler olduğunu söyleyen Başkan Turgut, *"Şimdiye kadar Gemlik'te bu kadar büyük paralarla hiçbir belediye başkanı yatırım yapamadı. Bunu yaparken Belediye kesinlikle borç altına sokulmadı. KDV ile ödenecek rakam 13 milyon 500 bin YTL tutuyor. Bu parayı kendi imkanlarımızla karşılıyoruz. 3.5 aylık işçi maaşını veremeyen belediye yerine yüksek rakamları bir an da ödeyebilen bir belediye konumundayız"* dedi.

Gemlik halkı ve kamu oyunun yanı sıra sivil toplum örgütlerinden arazi üzerine yapılacak eğlence mekanları için çeşitli görüşler beklediğini açıklayan Başkan Turgut, *"Gemlik'in çehresini değiştirecek olumlu işler yapıyoruz. Burada yapacağımız eğlence mekanları için halkımızdan proje desteği bekliyoruz"* dedi. Başkan Turgut, her iki yatırımın da Gemlik halkına hayırlı ve uğurlu olmasını diledi.

Yazı YORUM

Diş Hekimi Özcan VURAL
ozcanvural1933@hotmail.com
www.milliyet/blog/özcan vural

Unutma....

İnsanlar genel de hızlı bir şekilde para–mal –mevki sahibi olduklarında kim olduklarını-geçmişini-çevresini hemen unutuyorlar.

Etrafınıza şöyle bir bakın; ailenizin içinde -mahalleniz de-ilçeniz de velhasıl her yerde bu kişilerden bir kaçını görebilirsiniz.

Bunlar o kadar çoktur ki yaptıkları hareketlerle hemen göze batarlar.

Önce kendi arkadaşlarıyla, komşularıyla, çevresi ile sonra da gerçeklerle ilgi ve ilişkilerini keserler.

Hızlı bir şekil de para-mal birikimine kavuşanlar, hızlı bir şekil de siyasette - parti içinde makam gücü elde edenler, nereden geldiklerini çabuk unutuyor, sanal bir alemde yaşamaya başlıyorlar.

Bu gücün makamdan–paradan geldiğini bilmezliğe gelip; hakiki gücün kendinden geldiği varsayımına kapılıp, yalancı aynalarda kendilerini büyük görmeyi seviyorlar.

Para-mevki bakımından kendilerinden altta ki insanları çabuk unutuyor, bulundukları çizginin üzerindekilerle eşit ve ortak bir davranış ve yaşam sürdürmeye çalışıyorlar.

Siyasette Belediye Başkanı–Milletvekili - Bakan- idareci olanlar veya öne çıkanlar devletin gücünü (olanaklarını) kullanma şansını yakalayanlar Genel müdürler - Müdürler-Yöneticiler kendilerinin farklı olduklarını, her şeyi yalnız onların bildikleri inancına kapılıyorlar.

Daha önce çevrenizde-mahallenizde-ilçeniz de yaşayan bu kırk yıldır tanıdığınız, beraber gezip, eğlendiğiniz; zaman zaman da bazı konular da bilgisizliğine - görgüsüzlüğüne – eksikliklerine tanık olduğunuz bu kişiler makama gelince eskileri çabuk unutup, büyüklük gösterisi içinde oluyorlar.

Bu özel sektörde de - Kamu kesiminde de sık sık görülen bir toplum yarası, örf ve ananeleri mize yakışmayan bir durum.

Haksız ve hızlı bir şekil de mala–paraya-makama kavuşunca onlar da bir hazımsızlık oluyor, bu gücü yavaş yavaş sindirmesini bilemiyorlar.

Şımarıkça geliyorlar, bu gücü kaybedince de küskün gidiyorlar.

Ama güç ellerinde iken üstünlüklerini başkalarına göstermek arayışına giriyorlar...

Bu para ve mevki gücüyle başkalarından farklı olduklarını sergilemekten hoşlanıyorlar - zevk alıyorlar.

Açık söylemek gerekirse, nereden geldiklerini, kim olduklarını, bizden farklı olmadıklarını – insanlıklarını unutuyorlar....

Eğitim sorunu (Aile–okul- çevre) geri kalmışlık, görmemişlik bu davranışlarının olağan sayılmasına yol açıyor.

Üzülsek te–Tepki koysak ta bu günkü Türkiye'de bunlardan çok VAR...

'Gemlik Körfez' internette
www.gemlikkorfezgazetesi.com

GEMLİK Körfez GÜNLÜK SİYASİ GAZETE
ABONE OLDUNUZ MU?
ABONE OLUN
OKUYUN OKUTUN

DYP gençliği Fransa'yı kınıyor

Seyfettin SEKERSÖZ

Fransa Parlamentosu'nda bugün görüşülerek kabul edilmesi beklenen ve "Ermeni soykırımı yoktur" diyenlerin cezalandırılmasını öngören yasa tasarısına tepki gösteren DYP İlçe Gençlik Kolları Başkanı Serdar Özaydın, *"DYP gençliği olarak Fransa'yı kınıyoruz"* dedi.

Serdar Özaydın

Yasa tasarısının kabul edilmesi halinde Türk-Fransız ilişkilerinin de zora gireceğini söyleyen Serdar Özaydın, *"Önümüzdeki günlerden itibaren başlatacağımız kampanya ile Fransız mallarına karşı boykot uygulama çağrısı yapacağız"* dedi.

Doğru Yol Partisi'nde yaptığı basın açıklamasında Fransız tarihinin kara lekelerle dolu olduğuna işaret eden Serdar Özaydın, *"En kısa geçmişi olan Cezayir katliamları Fransa'nın eseridir. Kendilerinin yaptığı katliamları görmezden gelenler Türkiye'yi suçlayamazlar"* şeklinde konuştu.

Özaydın, yaptığı açıklamada, Fransız politikacıların Ermeni iddialarıyla Türkiye'ye karşı yürüttükleri çalışmalarda gelinen noktanın, bir ülkeyi tarihi ile yargılamanın ötesinde, Avrupalılık ruhu ile bağdaşmadığını ifade etti.

Fransa'nın, yasanın kabuluyle sadece vatandaşlarının ifade özgürlüğünü kısıtlamakla kalmayacağına işaret eden Özaydın, *"Tasarı yasalaşırsa Türkiye ile Fransa arasındaki ilişkileri kötü etkileyeceği kesindir. İlk etkilenecek olan da ticari ilişkilerdir"* dedi.

DYP ve Türk gençliği olarak gereken cevabın Fransa'ya önümüzdeki günlerde ağır ödetileceğinin altını çizen Serdar Özaydın, *"Türkiye'nin tarihinden ve halkından aldığı gücün ne boyutlarda olduğunu henüz anlayamamışlar. Bu kararı DYP gençliği olarak şiddetle kınıyor ve Fransız mallarına karşı önümüzdeki günlerde halkımızı boykota çağırmayı düşünüyoruz"* dedi.

Emlakçılara dolandırıcı dadandı

Kendisine ait olma yan satılık dairelerin anahtarını "Evi yakın larıma gösterece ğim" diye mülk sahi binden alıp çoğaltan 2 dolandırıcı, bir haftada girdiği 3 emlakçıya "Evimi kiralıyorum, işte anahtarı" dedi ve 5 bin YTL'yi alıp kayıplara karıştı. Bursalı emlakçılar, başkalarına ait satılık dairelerin anahtarını çoğaltıp, kendi dairesi gibi emlakçılara kiralatan dolandırıcıların şokunu yaşıyor. Son bir haftada 3 emlakçıyı oyuna getiren dolandırıcıların depozito ve bir aylık peşin kirayı aldıktan sonra kayıplara karıştığı, Emlakçılar Odası'nın da bu tür olaylara karşı meslektaşlarını uyardığı bildirildi. Setbaşı'nda faaliyet gösteren Ev-Pa Emlak'ın sahibi Ahmet Altuner de dolandırıcılara parasını kaptıran emlakçılardan biri... Nasıl dolandırıldığını anlatan Altıner, geçtiğimiz hafta evini kiralamak isteyen 2 kişinin işyerine gel diğini ve şartlarını sıraladıktan sonra anahtarları kendisine teslim ettiğini soyledi. Daire için kısa sürede müşteri bulunduğunu ve gereken tüm masrafların yapıldıktan sonra ev sahibi kılığındaki kişilere depozito ve ilk ayın kirası peşin öden diğini belirten Altuner, "Gerçeği daha sonra fark ettik. Meğer bu kişiler, camında 'satılık' yazan bu daireye gelip sahibiyle konuşmuş, alıcı gibi davranmışlar. 'Evi yakınlarıma göstereceğim' diye anahtarını alan ve çoğalttıktan sonra gerçek anahtarı ev sahibine teslim eden bu kişiler, diğer anahtarı da bana getirerek, 'Evimi kiralamak istiyorum' dedi. Çoğu zaman evini kiralayandan değil kiracıdan belge istediğimiz için bu kez de aynısını yaptık ve belge talebimiz olmadı. Evi kiraladığımız müşteriler, tam taşınacakken, gerçek ev sahibiyle anlaşan kiracılor ortaya çıkınca sonunda dolandırıldığımız anladık" diye konuştu. Esmer ve 38-40 yaşlarında olan uzun ve yapılı 2 dolandırıcının bugü ne kadar 3 emlakçıyı yaklaşık 5 bin YTL zarara uğrattığını, mağdur olan vatandaşların paraları ise emlakçılar tarafından ödendiğini belirten Altuner, vatandaşların bu tür olaylara karşı açık gözlü olması gerektiğini ifade etti. Altuner, Emlakçılar Odası'nın da hareke te geçerek meslektaşlarını uyardığını, mağdur emlakçıların da Cumhuriyet Savcılığı'na suç duyurusunda bulunduğu nu sözlerine ekledi.

BAY MUSTAFA ÖZALP EMLAK'TAN

Her Çeşit Emlak Alım, Satım ve Kiralama Hizmetleri

Daire, Zeytinlik, Villa, Dükkan, Arsa, Arazi

TAPU TAKİP İŞLERİ YAPILIR

ACİL SATILIK ve KİRALIKLARINIZ İÇİN BİZİ ARAYINIZ

120 m2 3 + 1 SATILIK LÜX DAİRE

Kayhan Mahallesi'nde denizi gören 3 oda 65 m² SATILIK DAİRE

Manastır Dilek Sitesi'nde SATILIK LÜX DAİRE Denizi gören, 3+1, 140 m²

Balıkpazarı'nda 115 m2 2+1 Satılık Daire

3 Ayrı Daireli Müstakil Ev (Bahçe İçinde)Yeni Devlet Hastanesi Altı

Eski Pazar Cad. 100 m2 Dükkan, Serçe Sokak 54 m2 2 dükkan

Balıkpazarı Eski sahil Mektep Sokak No:2 D.4 Sadık Fatma Apt. 3+1- 110 m2 asansörlü -kombili satılık daire

Bağ-Kur Sanayi Sitesinde 185 m2 çekme katlı, içindeki yeni atari makineleriyle satılık dükkan. Önünde 115 m2 Bahçeli

K.Kumla'da Ayazma kii 6 Dönüm Zeytinlik

Yalova'da Termal Barajı'nın altında 408 m2 arsa - Çınarcık, Yalova 448.54 m2 arsa Termal Barajı'nda 407.77 m2 arsa Termal Girişinde 433.02 m2 Termal yolu Gülerce Villalarının altı 9880 m2 arsa Umurbey'de 12 dönüm arazi ve Azot kavşağına 400 m2 uzaklıkta

afik, Kasko Dask, Acıbadem Sağlık ve Her Türlü Sigorta İşlemleri ve Doğalgaz Poliçesi Yapılır.

ŞEKER SİGORTA

Macide ÖZALP

Tel : 513 24 74 Fax: 514 10 21

DUYURU

GEMLİK BELEDİYESİ SANAT VE KÜLTÜR DERNEĞİ BAŞKANLIĞINDAN

2006- 2007 DÖNEMİ TÜRK SANAT MÜZİĞİ VE TÜRK HALK MÜZİĞİ KORO ÇALIŞMALARI 1 EKİM 2006 TARİHİNDEN İTİBAREN BAŞLAMIŞTIR. KORO İÇİN KAYITLARIMIZ DEVAM ETMEKTEDİR.

GERÇEK OTO LASTİK LAZOĞLU

Hüseyin TAŞKIRAN

HER TÜRLÜ LASTİK TAMİRİ YAPILIR.

2. El ve Yeni Lastik Alım Satımı

2. El Jant Alım Satımı

24 SAAT HİZMETE AÇIKTIR

Dr. Ziya Kaya Mh. Bayrak Sk. No:3 Demirci Apt. Gemlik / BURSA

GSM: 0.535 736 43 78

Otobüs kalkış yerinde temizlik harekatı

Seyfettin ŞEKERSÖZ

Halk Otobüslerinin hizmete girmesinin ardından park yanındaki kalkış yerlerinde de temizlik harekatı başladı. Daha önce otobüslerin kalkış yaptığı yerlerde engel olan ve trafiği sıkıştıran simitçi arabalarına müsaade edilmiyor. Vatandaşlar ile otobüslerin yaygın olduğu yerlerde seyyar arabalarla simit satarak, hem kötü görüntü veren hem de tehlike arz eden simitçi arabalarına kooperatif yönetimi müsaade etmiyor. Simitçi arabalarından insanların ve araçların kalkışlarında büyük sıkıntı yaşanırken zabıta ve otobüs işletmesinin yaptığı sıkı denetimler sonucu simitçilerin daha uzak yerlere gitmeleri bekleniyor.

Fransa'ya kaşık şovlu protesto

Büyükşehir Belediyesi tarafından düzenlenen Temaşa-i Ramazan etkinliklerinde sahne alan Grup Laçin, sözde Ermeni soykırımının inkarını suç sayan yasa teklifini oylayacak olan Fransa'yı kaşık şovla protesto etti. Temaşa-i Ramazan etkinliklerinin 17. gününde Orhangazi Parkı'nda sahne alan Grup Laçin, özünü değiştirmeden modern bir şekilde icra ettikleri Türk Halk Müziği'ni kendilerine has tarzlarıyla söyleyerek herkesi coşturdu. Konser boyunca hareketli parçalarla meydanı dolduran 7'den 70'e herkesi oynatan grup, 'Fidayda', 'Bekar gezelim', 'Sevdalım' ve 'Ayşelerin Ayşesi' parçalarını vatandaşlarla birlikte vokal yaparak seslendirdi. Konser boyunca çok sevilen halk ezgilerini kendilerine has yorumlarıyla sunan grup, üstün performans ve sempatik hareketleriyle hayranlarının gönlünü bir kez daha fethetti. Son 6 ayda 3. kez Bursa'da konser verdiklerini belirten grup solisti Hakan Alkar, her konsere katılımın bir öncekinden daha çok olduğunu büyük bir mutlulukla gözlemlediklerini belirtirken, "Bizi 6 ayda 3. kez sizlerle buluşturan Büyükşehir Belediye Başkanımız Hikmet Şahin'e sizin hem sizin, hem de kendi adımıza şükranlarımı sunuyorum" dedi. Grup üyelerinden Teoman Dalcı, konserin son bölümünde sözde Ermeni soykırımının inkarını suç sayan yasa teklifini oylayacak olan Fransa'yı, "Ermeni soykırımı diye bir şey yoktur. Bunu onaylayanı biz de kınıyoruz" şeklindeki sözlerinin ardından ağzını kaşıkla kapatıp, diğer kaşıkla da ritim tutarak protesto etti. Alanı dolduran vatandaşlarda protestoya alkışlarla katıldı.

Yabancı doktor tasarısı sinirleri gerdi

TBMM Sağlık, Aile, Çalışma ve Sosyal İşler Komisyonu'nun CHP'li üyeleri, yabancı doktorların Türkiye'de çalışmasına imkan tanıyan yasa tasarısının görüşmelerinde Sağlık Bakanı Recep Akdağ'ın Bakanlar Kurulu toplantısı dolayısıyla komisyona devam edemeyeceğini bildirmesine sert tepki göstererek komisyonu terk etti. TBMM Sağlık Aile, Çalışma ve Sosyal İşler Komisyonu "Sağlık Hizmetleri Temel Kanunu, Sağlık Personelinin Tazminat ve Çalışma Esaslarına Dair Kanun" ile "Tababet ve Şuabatı San'atlarının Tarzı İcrasına Dair Kanun'da Değişiklik Yapılmasına Dair Kanun Tasarısı"nı görüşmek üzere dün toplandı. Tasarıyla ilgili bilgi veren Sağlık Bakanı Akdağ, hekimlere, zorunlu mali sigorta imkanı getirdiklerini ve Türk vatandaşı olmayan hekimlerin önünü açtıklarını belirtti. Türkiye'deki hekim sayısının yetersizliğine işaret eden Akdağ, Türkiye'nin, hekim sayısı açısından Avrupa bölgesinde yer alan 53 ülke arasında 52. sırada yer aldığına dikkat çekti. Akdağ, Türkiye'de her 100 bin kişiye 140 doktor düştüğünü bildirdi. Akdağ, Türkiye'de anestezi uzmanı sayısının da yetersiz olduğunu, bir anestezi uzmanına yaklaşık 4 ameliyat masası düştüğünü söyleyerek Türk hekimlerinin, bulunduğu ülkenin şartlarını yerine getirmek kaydıyla, her ülkede doktorluk yapabildiğini söyledi. Bakan Akdağ, "Araştırdık, Alman, Fransız vatandaşı olmayan kimse buralarda hekimlik yapamaz diye bir kanuna rastlamadık. Biz bunu AB istediği için yapmıyoruz, Türkiye için zorunluluk" dedi. Konuşmasının ardından Akdağ'ın, Bakanlar Kurulu'na katılacağı için toplantıya devam edemeyeceğini söylemesi üzerine, CHP Ordu Milletvekili Sami Tandoğdu tepki gösterdi. Sağlıkla ilgili her düzenlemenin yargıdan döndüğünü ifade eden Tandoğdu, bu kadar önemli bir tasarıda Akdağ'ın bulunmamasını eleştirdi. "Bu şartlarda çalışamam" diyen Tandoğdu, salondan çıkarken AK Parti Uşak Milletvekili Alim Tunç'un, kendisine "Ayıp lan" dediğini söyledi. Bunun üze rine Tunç'un üzerine yürüyen Tandoğdu, "Ne yapacaksın, ne demek lan?" diye çıkıştı. Araya giren milletvekilleri, Tandoğdu ve Tunç'u sakinleştirmeye çalıştı. Komisyon Başkanı AK Parti Trabzon Milletvekili Cevdet Erdöl de Tandoğdu'ya, "Siz hep böyle yapıyorsunuz" diyerek tepki gösterdi. Erdöl, Tandoğdu'nun "fevri" olarak nitelendirdiği bu davranışından dolayı, komisyonda bulunanlardan özür diledi. Kısa süren tartışmanın ardından. Komisyonun CHP'li üyeleri, toplantıyı terk etti

BURSA HAKİMİYET VE KENT GAZETELERİNE İLAN ve REKLAM ALINIR

KÖRFEZ REKLAM

İstiklal Caddesi Bora Sokak No : 3/B GEMLİK
(Akbank aralığı Stüdyo Prestij yanı
Tel : (0.224) 513 96 83 Fax : 513 35 95

'Gemlik Körfez' internette www.gemlikkorfezgazetesi.com adresini tıklayın

Körfez GÜNLÜK SİYASİ GAZETE ABONE OLDUNUZ MU? ABONE OLUN OKUYUN OKUTUN

Smolyan Valisi'nden Bursa'ya ziyaret

Bulgaristan'ın Smolyan Valisi Dr. Petir Fidanov, Bursa Büyükşehir Belediyesi Başkan Vekili Recai Ekmekçi'yi Tarihi Belediye Binası'nda ziyaret etti.

Bursa Büyükşehir Belediyesi Başkan Vekili Recai Ekmekçi, konuk valiye Bursa'nın tarihi ve doğal güzelliklerinin yanı sıra ekonomik potansiyelini anlatırken, iki ülke arasında enerji alanında başlayan işbirliğinin diğer sektörlere de yayılarak devam etmesini diledi. Küreselleşen dünyada komşuluk ilişkilerinin ne denli önemli olduğunun ortaya çıktığını söyleyen Recai Ekmekçi, "İki ülke arasındaki komşuluk ilişkilerinin daha da geliştirilmesi için Bursa Büyükşehir Belediyesi olarak her türlü fedakarlığı yapmaya hazırız. Dünya globalleşiyor ve ülkeler arasındaki sınırlar artık kalkıyor. Bizler de bu dünyada artık savaş ve kavgaların yerine dostlukların olmasını istiyoruz" dedi.

Son yıllarda iki ülke arasında giderek artan komşuluk ilişkilerinin mutluluk verici olduğunu belirten Ekmekçi, Bursa'da çok sayıda Bulgaristan göçmeni vatandaşın olduğunu vurgulayarak, Bulgaristan'dan Bursa'ya ve Bursa'dan Bulgaristan'a her gün dört-beş otobüs firması sefer yaptığına dikkat çekti.

Bulgar Validen AB desteği

Bursa'ya ve Türkiye'ye ilk defa geldiğini ifade eden Bulgaristan'ın Smolyan Valisi Dr. Petir Fidanov ise "Türkiye'ye ve Bursa'ya gelmeden önce edindiğim olumlu bilgilerin gerçek olduğunu görmek çok güzel. Özellikle Bursa'nın Osmanlı döneminin izlerini taşıyarak tarihine sahip çıkması mutluluk verici. Yeşil doğası, ekonomisi, sanayisi ve modern görüntüsü ile Bursa çoktan Avrupa Birliği'ne girmiş" diye konuştu. Bursa'nın Bulgaristan halkı için ayrı bir yeri olduğunu dile getiren konuk vali Fidanov, Bulgaristan'ın 1 Ocak 2007 tarihinden itibaren tamamen Avrupa Birliği üyesi bir ülke olacağını belirterek, "Bulgaristan halkı olarak Türkiye'nin Avrupa Birliği'ne girmesi için her türlü desteği vermeye hazırız. Ayrıca bizler Türkiye'nin Avrupa Birliği'nde hak ettiği yeri alması taraftarıyız" dedi.

Büyükşehir Belediyesi Başkan Vekili Recai Ekmekçi, Fidanov'a Bursa'nın ünlü havlusu ile kentin tanıtıldığı kitap ve CD hediye etti. Konuk vali Fidanov, daha sonra Bursa Kent Müzesi'ni gezerek, Kent Müzesi Müdürü Ahmet Erdönmez'den bilgiler aldı.

TÜRKİYE'NİN EN KALİTELİ ve EKONOMİK DAVETİYELERİ EN UYGUN FİYATLARLA ...

Renkli, siyah beyaz her türlü baskı işleri
Fatura & İrsaliye & El İlanı & Broşür & Kartvizit
Kaşe & Cilt & Kitap & Dergi & Katalog basımı
Özel Takvim Çalışmaları - Eşantiyon Çeşitleri

34 YILLIK TECRÜBEMİZ İLE HİZMETİNİZDEYİZ

Körfez Ofset
MATBAACILIK - YAYINCILIK - REKLAMCILIK

İstiklal Cad. Bora Sok. Akbank Aralığı
Stüdyo Prestij yanı No : 3/B GEMLİK
Tel : (0.224) 513 96 83 Fax : (0.224) 513 35 95

Chirac'tan, Sezer'e cevap yok

Fransız Parlamentosu'nda sözde Ermeni soykırımı inkarını suç sayan yasa tasarısının görüşülmesine tüm girişimlerine olumlu cevap alamayan Ankara'nın umutsuz bekleyişi sürüyor. Çıkacak her türlü sonuca göre izleyeceği stratejiyi belirleyecek olan Ankara, ilişkilerin seviyesini düşürmenin yanı sıra ekonomik ambargoyu da gündemine aldı. Tasarının yasalaşmaması için her düzeyde çalışma yapan Ankara, tüm bu girişimlerine rağmen olumlu bir sonuç elde edemedi. Başta Cumhurbaşkanı Ahmet Necdet Sezer ve Başbakan Recep Tayyip Erdoğan olmak üzere, Fransız mevkidaşlarıyla görüşen Türk yet kilileri son ana kadar çalışmalarını sürdürürken, gelinen nokta Ankara'da umutsuzluga neden oldu. Diplomatik kaynaklardan elde edilen bilgiye göre, Cumhurbaşkanı Ahmet Necdet Sezer'in Fransız meslektaşı Jacques Chirac'a gönderdiği mektuba aradan yaklaşık 5 gün geçmesine rağmen halen bir cevap alamadı. Dışişleri Bakanı Abdullah Gül'ün de Fransız meslektaşıyla yaptığı görüşmeden de olumlu bir sonuç çıkmadı. Diplomatik Kaynaklar, Fransız hükümetinin söz konusu tasarıya karşı olduğunu belirtirken, ama bu konudaki çabaları da yetersiz bulduklarını belirtti. Tasarının kabul edilmesi halinde ortaya çıkacak olumsuz sonuçlardan hem Türk tarafının hem de Fransız tarafının et kileneceğini belirten diplomatik kaynaklar, şu anda Türk Büyükelçiliğinin girişimlerinin sürdüğünü ifade ettiler. Tasarının geçmesi halinde senatodan onaylanmasının belirli bir zaman alacağını dile getiren bir Türk diplomat, "Bu 3 ayda olabilir, 3 yılda olabilir. Fransa'da bir

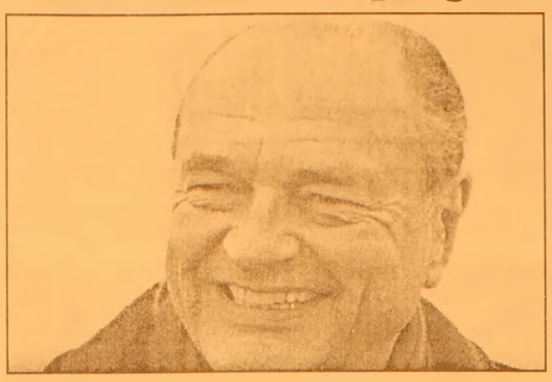

seçim var. Seçim malzemesi olarak da kullanılabilir" dedi. Tasarıyı gayri ciddi bulan diplomatlar, "Fransa girdikleri bu ayıp ile kendileri utanacaklar. Avrupa kurumları onları eleştirecek ve hukuki olarak yasanın iptali gündeme gelebilecek" diye konuştu. Tasarının geçmesi halinde Türkiye'nin Avrupa İnsan Hakları Mahkemesine başvurup başvurmayacağı konusunda ise kurumsal anlamda değil ama bireysel anlamda bazı girişimlerde bulunulacağı ifade edildi. Verilecek tepkilerin ölçülü olması gerektiğini kaydedilen diplomatlar, Türkiye'nin Fransız Büyükelçisine geri çekmesinin şu anda gündemde olmadığı ifade etti. Ama çıkacak her sonuca göre bir senaryo hazırladıklarını ve tepkilerini de olası sonuçlara göre zaman içinde ortaya koyacaklarını anlatan diplomatik kaynaklar, ilk aşamada 2 ülke arasındaki ilişkilerin seviyesinin düşürüleceğini söyledi. Fransa'ya ekonomik anlamda bir ambargo uygulaması ile ilgili konuda ise diplomatlar, "Eğer böyle bir şey yapılacaksa bu sadece Fransa'nın canını acıtmalı. Başka ülkelere bir zarar getirmemeli" ifadesini kullandı

Karayalçın 'Genel Af' konusunu değerlendirdi

Sosyal demokrat Halk Partisi (SHP) Genel Başkanı Murat Karayalçın, genel af konusunu değerlendirerek, "Çatışmış ve toplumda katil olarak damgalanmış kadroların affını dile getirmenin, Türkiye'nin çok önemsediği toplumsal barışa fazlaca katkı sağlamayacağını düşünüyorum" dedi. Murat Karayalçın, Guçlü Türkiye Partisi Genel Başkanı Tuna Bekleviç ve beraberindeki parti yöneticilerini kabul etti. Genel Başkanı ve diğer üyelerinin yaş ortalaması ile çok genç olan partiye her zaman destek olma ya hazır olduklarını belirten Karayalçın, gündeme ilişkin de açıklamalarda bulundu. Karayalçın, Fransa Parlamentosu'nda Bugün görüşülecek olan sözde Ermeni soykırımını reddetmeyi suç sayan yasa tasarısı ile ilgili olarak, bu tasarıyı sosyal demokrasi ve insan haklarına açıkça aykırı bulduklarını kaydetti. Karayalçın, partisini ziyaret eden Avrupa Sosyalist Partisi'nin (PES) Türkiye'nin AB üyeliğiyle ilgili Yüksek Düzey Danışma Grubu Eş Başkanları Finlandiya eski Başbakanı Paavo Lipponen ile Yunanistan Ana Muhalefet Partisi (PASOK) Genel Başkanı George Papandreu'ya da bu konudaki tepkileri ve üzüntülerini dile getirdiklerini belirtti. Lipponen ve Papandreu'dan Fransa Meclisi'ndeki sosyalist milletve killerine ulaşarak, onlara tepkilerinizi anlatmaları talep ettiklerini belirten Karayalçın, "Umarım sağduyu egemen olur ve Fransa Parlamentosu böyle bir karar almaz. Ancak böyle bir karar alınırsa Fransa-Türkiye ilişkileri ve Türkiye-AB ilişkilerinde onarılması çok güç bir yara açar. Ben, bugün Fransa Başbakanı Villepin'in demecini haberlerde dinledim. Fransa Hükümeti'nin bunu desteklemediğini söylüyor. Ama böyle bir demecin Türkiye kamuoyunda etki yapabilmesi, inandırıcı olması için Fransa Hükümeti ve siyasi parti genel başkanlarının mecliste o doğrultuda tavır sergilemeleri gerekmektedir. Böyle bir demeçle konunun geçiştirilemeyeceği düşüncesindeyim" diye konuştu.

Yunanistan'a ağır cevap

Dışişleri Bakanlığı Sözcüsü Namık Tan, Türkiye ile yıl sonunda bir tren kazası yaşanabileceğini söyleyen Yunanistan Dışişleri Bakanlığı Sözcüsüne alay ederek cevap verdi. Dışişleri Bakanlığı Sözcüsü Namık Tan, Türkiye ile yıl sonunda bir tren kazası yaşanabileceğini söyleyen Yunanistan Dışişleri Bakanlığı Sözcüsüne, "Yunanistan'ın uzmanlık alanı tren kazaları değil uçak kazalarıdır. Onlarla ilgilenmeleri tavsiye ederim" şeklinde yanıt verdi. Namık Tan, haftalık basın toplantısı sırasında, Yunanistan Dışişleri Bakanlığı Sözcüsü Yorgo Kumuçakos'un, Türkiye ile Avrupa Birliği arasında bir tren kazası yaşanabileceği sözlerinin hatırlatılması üzerine

Yunan meslektaşına sert tepki gösterdi. Yorgo Kumuçakos'un geçen hafta içerisinde AB'de bir tren kazası yaşanacağına dair ifadeleri olduğunu belirten Tan, Hatta Yunan sözcünün demiryolu hattının takip edildiği halinde trenlerin yoldan çıkmayacağı gibi "bir takım uzmanlık gerektiren sözler söylediğini" kaydetti. Bu sözleri hayretle karşıladığını belirten Tan, "Çünkü hepimizin bildiği gibi Yunanistan'ın uzmanlık alanı tren kazaları değil uçak kazalarıdır. Onlarla ilgilenmeleri tavsiye ederim" diye konuştu.

Ek yerleştirme kılavuzu sadece internette

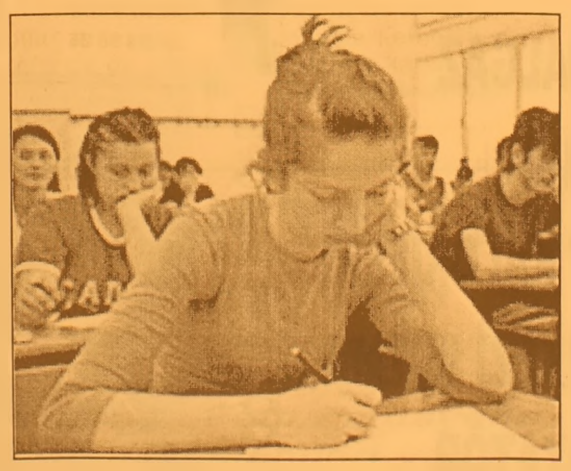

Ek yerleştirme kılavuzu sadece internette Öğrenci Seçme Sınavı (ÖSS) 2. Ek Yerleştirme kılavuzlarının sadece internetten yayınlanacağı bildirildi. ÖSYM'den yapılan açıklamada, Ek Yerleştirme kılavuzlarının, başvuruların alınacağı 16-18 Ekim 2006 tarihleri arasında sadece ÖSYM'nin internet sitesinde yayınlanacağı, ayrıca basılı olarak satışının yapılmayacağı belirtildi.

Körfez
ABONE OLDUNUZ MU?
ABONE OLUN
OKUYUN OKUTUN

Meteoroloji'den etkili yağış uyarısı

Çevre ve Orman Bakanlığı Devlet Meteoroloji İşleri Genel Müdürlüğü, Güney Ege ve Batı Akdeniz kıyılarında etkili sağanak ve gök gürültülü sağanak yağış bildirdi.
Devlet Meteoroloji İşleri Genel Müdürlüğünden yapılan yazılı açıklamada, şunlar kaydedildi:
"Halen Muğla il merkezinde devam eden sağanak ve gök gürültülü sağanak yağışın önümüzdeki günlerde şiddetini artırarak, yağış xanında esecek kuvvetli rüzgarla birlikte; Güney Ege ve Batı Akdeniz Kıyılarında (Bodrum, Marmaris, Dalaman, Fethiye, Muğla il merkezi, Kaş, Kemer, Kumluca, Finike ve Antalya il merkezinde) etkili olması beklendiğinden, yaşanabilecek olumsuz şartlara karşı ilgililerin ve vatandaşların tedbirli olmaları gerekmektedir."

TRT Genel Müdürlüğü için 3 aday

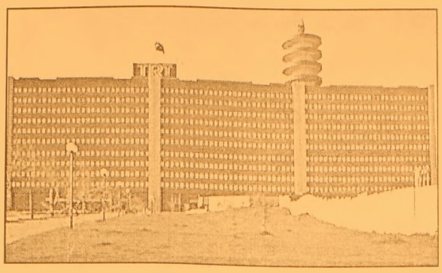

Radyo ve Televizyon Üst Kurulu (RTÜK), TRT Genel Müdürlüğü için 3 adayı belirledi.
Alınan bilgiye göre, üst kurul, TRT Genel Müdürlüğü için adaylarını belirlemek üzere dün toplandı.
Toplantı sonucunda Anadolu Ajansı Yönetim Kurulu Başkanı ve Genel Müdürü Hilmi Bengi, Anadolu Ajansı Genel Müdür Yardımcısı Tahsin Aktı ile Başbakanlık Müsteşar Yardımcısı Ruhi Özbilgiç aday olarak belirlendi.
Toplantıda adayların 6'şar oy aldığı, üç üyenin ise oylamaya katılmadığı ifade edildi.
RTÜK belirlediği isimleri Başbakanlığa bildirecek.
Bakanlar Kurulu üç adaydan birini Cumhurbaşkanı'nın onayına sunacak.
TRT Genel Müdürü, Cumhurbaşkanı Ahmet Necdet Sezer'in onayının ardından atanacak.

İran malı ucuz otomobiller geliyor

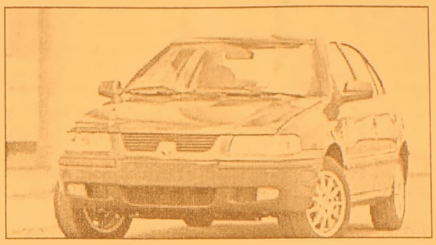

Yabancı otomotiv şirketlerinin Türkiye ilgisi devam ediyor. İran'da üretilen Samand marka otomobillerin ihracatı konusunda bazı ufak pürüzler kaldı. Çözüm Ramazan sonrası...
Yabancı otomotiv şirketlerinin Türkiye ilgisi devam ediyor. İran'da üretilen Samand marka otomobillerin Türkiye'ye ihracatı konusunda yaşanan bazı ufak pürüzlerin Ramazan'dan sonra çözülmesi bekleniyor. Tehran Times gazetesinin haberine göre, İran Khodro Şirketi yöneticileri, Samand'ın Türkiye'ye ihracatı konusunda mevcut olan bazı pürüzlerin İran Dışişleri Bakanlığı ile Türk Sanayi ve Ticaret Bakanlığı arasında giderilmesinin beklendiğini duyurdu
Bir basın toplantısı düzenleyen şirket yöneticisi Ali Rıza Mirzaii, ürettikleri sedan tipi aracın, Türk standartlarına ve satış sonrası hizmetlerine uygun olduğunu söyledi.

Vaillant
GEMLİK ANA BAYİİ

ULUKAYA DOĞALGAZ ISI SAN.
HÜSEYİN ULUKAYA - CÜNEYT DEMİRLİ ORTAKLIĞI

- DOĞALGAZ
- KOMBİ
- KAT KALORİFERİ
- MERKEZİ ISITMA
- RADYATÖR
- SPLİT KLİMALAR
- DOĞALGAZ SOBASI
- TESİSAT ve PROJE

Merkez: Kayhan Mh. 2 Nolu Cad. 9/A
Tel & Fax: (0.224) 513 88 26
Şube: Balıkpazarı Mah. Alemdar Cad. No:4
Tel: (0.224) 513 49 93
e-mail : c_demirli@yahoo.com
www.ulukaya.ticaret-ltd.com

Eylül'de borsa kazandırdı

Bu yılın Eylül ayında, finansal yatırım araçları arasında en yüksek getiriyi borsa endeksi sağladı.
Borsa endeksi, Eylül ayında üretici fiyatları (ÜFE) bazında enflasyondan arındırıldığında yüzde 1,83 , tüketici fiyatları (TÜFE) bazında ise yüzde 0,31 reel getirisiyle yatırımcısının yüzünü güldürdü.
Yıllık değerlendirme lerde ise külçe altın ÜFE bazında yüzde 34, TÜFE bazında da yüzde 34,78 ile yatırımcısına en yüksek reel getiriyi sağladı.
Türkiye İstatistik Kurumu (TÜİK), seçilmiş finansal yatırım araçlarının, Eylül ayı itibariyle reel getiri oranlarını açıkladı.
Buna göre Eylül ayında tüketici fiyatları (TÜFE) bazında enflasyondan arındırıldığında mevduat faizi yüzde 0,13 getiri sağlarken, dolar yüzde 0,39 , avro yüzde 0,98 ve külçe altın da yüzde 6,31 oranında yatırımcısına kaybettirdi.

YILLIK GETİRİ

Eylül itibariyle son bir yıla bakıldığında ise en fazla reel getiriyi, külçe altın sağladı. Bunu mevduat faizi ve avro izledi.
Söz konusu bir yılda TÜFE bazında indirgendiğinde, külçe altın yüzde 34,78 , mevduat faizi yüzde 4,84 , avro yüzde 3,84 ve borsa endeksi yüzde 3,48 oranında yıllık reel getiri sağlarken, dolar yüzde 0,05 oranında yatırımcısına kaybettirdi.

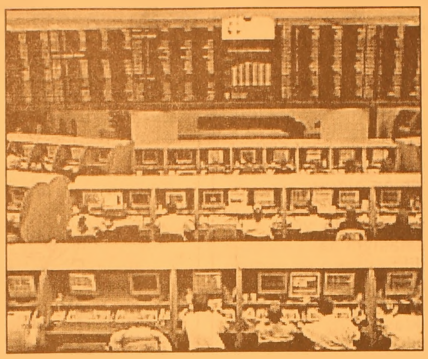

Tavuk eti yeniden ucuzladı

Geçen hafta zamlanan piliç eti fiyatları, satışların ge rilemesi üzerine bu hafta ucuzladı.
Piliç eti fiyatlarına 4 Eylül'de ve 3 Ekim'de değişik oranlarda zam yapılmıştı.
Alınan bilgiye göre, önde gelen piliç eti üreticilerinden Banvit, 4,10 YTL'den sattığı piliç etinin kilosunu 3,85 YTL'ye, Keskinoğlu Piliç, 4,05 YTL'den sattığı piliç etini 3,80 YTL'ye, Şeker Piliç 3,98 YTL'den sattığı piliç etinin kilosunu 3,45 YTL'ye, Fat Piliç ise 3,95'ye sattığı piliç etini 3,40 YTL'ye indirdi.
Piliç etinin işlenmiş ürünlerinden olan pirzola ve göğüs bonfilenin kilosu 5,5 ila 6 YTL'ye, kanat fiyatları da 4 YTL'ye kadar geriledi.
Piliç etinden üretilen, pişmiş döner, sucuk, salam, sosis, köfte gibi diğer işlenmiş ürünlerin fiylatları da ortalama yuzde 10 oranında ucuzladı.
Fat Piliç Genel Müdürü Sebahattin Özdemir, fiyatları bu hafta düşürüldüğünü belirterek, "Geçen hafta yapılan zamdan sonra satışlar önemli oranda azaldı. Üretici firmalar bunun üzerine fiyatlarda indirim yaptı" dedi.
Piliç eti fiyatlarına 4 Eylül'de ve 3 Ekim'de değişik oranlarda zam yapılmıştı.

PTT Bank genişliyor

Kredi kartı tahsilatından havaleye, emekli maaş ödemesinden DASK ve zorunlu mali sigorta ve şartlı nakil transferine kadar bir çok işlemin yapıldığı PTTBank'ın 9 aylık cirosunun, 29 milyar 769 milyon 830 bin YTL olduğu bildirildi.
PTT Genel Müdürü Osman Tural'dan aldığı bilgiye göre, 2004 yılının Nisan ayında başlatılan PTTBank uygulaması kapsamında, Türkiye genelinde 2 bin 926 işyerinde otomasyon ortamında hizmet veriliyor.
Şubelerde günde yaklaşık 116 bin havale ve çek işleminin yapıldığı, yılın 9 ayında 9 milyon 111 bin 753 havale kabul, 8 milyon 999 bin 945 havale ödeme, 6 milyon 524 bin 70 çek kabul ve 3 milyon 86 bin 625 çek ödeme işlemi gerçekleştirildiği belirtildi.
PTTBank ile Akbank, Türkiye Finans Katılım Bankası, Asya Katılım Bankası, Bank Pozitif, Citibank, Denizbank AG, Denizbank, Türk Ekonomi Bankası, Finansbank, Garanti Bankası, HSBC, İş Bankası, Koçbank, Kuveyt Türk, Fortis Bank, Tekstil Bank, Şekerbank, Vakıfbank, Yapı Kredi Bankası, Anadolu Bank ile imzalanan protokolle kredi kartı tahsilatı, nakit yatırma, bireysel kredi tahsilatı, öğrenci burs ödemesi gibi işlemler yapılıyor.
Aynı zamanda Turkcell, Telsim, Avea, Türk Telekom ile TEDAŞ'a ait faturalar ile 13 kentteki su faturaları tahsilatı, sigorta şirketleriyle yapılan anlaşma gereğince de sağlık ve hayat sigortası ile DASK ve Zorunlu Mali Sorumluluk Sigortası işlemleri PTTBank şubelerinden gerçekleştirilebiliyor.
Emekli Sandığı, Sosyal Sigortalar Kurumu ve Bağ-Kur emeklilerine maaşları ile Bağ-Kur sigortalıların prim tahsilatının yanı sıra Emekli Sandığının 60, Bağ-Kur'un 65 yaş üzeri emekli maaşları emeklilerin evlerine kadar gidilerek ödeniyor.

SATILIK VİLLA
Cumhuriyet Mahallesi'nde
Sahibinden Satılık
Lüks Tripleks Villa
GSM : (0.535) 886 47 74

SAHİBİNDEN SATILIK OTOMOBİLLER
2004 MODEL
CITROEN BERLINGO COMFORT 25.000 KM
ÖZEL KULLANILMIŞ
2000 MODEL TOYOTA COROLLA
96.000 KM. BAKIMLI TEMİZ
GSM : (0.535) 394 58 24

TURAN TRAFİK
ADNAN TURAN
Her türlü araç devir
Yeni kayıt, Plaka,
Ruhsat, Fenni muayene
Sigorta işlemleri yapılır.
Adres: Gürle İş Merkezi
Kat: 1 No: 66 - GEMLİK
Tel : (0.224) 514 62 02
GSM: (0.537) 933 25 26

Körfez GEMLİK GÜNLÜK SİYASİ GAZETE
ABONE OLDUNUZ MU?
ABONE OLUN
OKUYUN OKUTUN

ELEMANLAR ARANIYOR
Meslek Lisesi
(Torna, Makine) Bölümü Mezunu
Askerliğini yapmış
ELEMANLAR ALINACAKTIR.
MURAT TEKNİK OTOMAT SANAYİ
23. Km. Kurtul Köyü Mevkii
Gemlik / BURSA
Tel: (0.224) 522 81 80

Bayramın göz bebeği ilçeler

Tarihi yapılarının yanı sıra doğal güzellikleriyle ünlü Karabük'ün Safranbolu ve Bartın'ın Amasra ilçelerinde Ramazan Bayramı öncesi yapılan rezervasyonlarla otel ve pansi yonların tamamı doldu.

Herhangi mimari plana dayanmaksızın yapılmalarına karşın, hiçbiri birbirinin görüşünü engellemeyen 2 bin civarında geleneksel Türk evinin yer aldığı Safranbolu, turistlerin ilgisini çekiyor. Geleneksel motiflerle dizayn edilmiş odalarda adeta zaman içinde yolculuk yapma fırsatı sunulan turistler, özellikle bayram tatilleri ve hafta sonları otel ve pansiyonların tamamını dolduruyor.

Ramazan Bayramı öncesi ilçedeki toplam 1530 yatak kapasitesine sahip 12'si turizm ve 21 belediye işletme belgeli otel ve 30 ev pansiyonunda yer bulunmuyor. Konaklama ücretleri ev pansiyonlarında kahvaltı dahil kişi başı günlük 25-30 YTL, otellerde ise kahvaltı ve akşam yemeği dahil 75-150 YTL arasında değişiyor.

İl Kültür ve Turizm Müdürlüğü yetkilileri, anıt eserleri, kanyonları ve mağaralarıyla Safranbolu'nun kültür turizminin gözdesi olduğunu, genellikle üç katlı, 6-8 odalı, ihtiyaçlara uygun tasarlanmış tarihi evlerde konaklamak için turistlerin bölgeye ilgi gösterdiğini belirttiler.

DOĞANIN TARİHLE BULUŞTUĞU AMASRA

Tarihi kalesi, anıt eserleri, cami ve kiliselerinin yanı sıra yeşilin ve mavinin egemen olduğu doğal güzellikleriyle Amasra, balık ve salatasıyla da ünlü mutfak kültürüyle turistlerin akınına uğruyor. Yaklaşık 3 bin yıllık geçmişin izlerini taşıyan cadde ve sokaklarıyla kültür turizmi açısından da önemli yere sahip turistik ilçede, Ramazan Bayramı öncesinde 1200 yatak kapasiteli otel ve ev pansiyonlarının tamamı rezervasyonlarla doldu. Konaklama ücretleri otellerde kahvaltı dahil 100-120 YTL.

ÇİZİYORUM

Barış Güler'in kaleminden

7 YAŞ

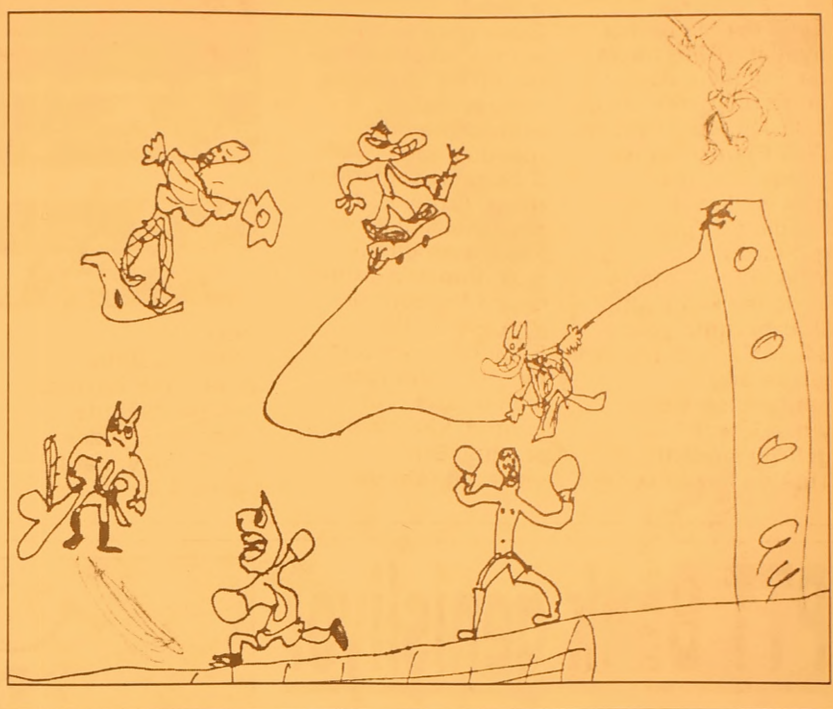

10 Soruda ramazan

Dünden devam..

2- Midesinde gastrit veya ülseri olanlar oruçtan nasıl etkilenirler?

Midesiyle ilgili sık şikayeti olan kişiler Ramazan ayı öncesi doktorlarıyla birlikte oruç için hazırlanmalı ve gerekli önlemleri almalı. Ramazan süresince sağlıklı beslenme kurallarına uyulması daha da önemli hale geliyor. Çünkü çok miktarda yemek yenmesi hazımsızlığa, karın ağrısına, bulantı ve kusmaya neden olabiliyor. Rahatsız olmamak için dengeli beslenmeye, gerekli tüm besin öğelerinden az miktarlarda yemeğe ve iftar ile sahur arasına yatmadan 2 saat kadar öncesine küçük bir ara öğün sıkıştırmaya dikkat etmek gerekiyor. Ramazan ayında dikkat edilmesi gereken bir nokta da ülser hastalığı. Özellikle mide şikayetleri olanların, daha önce mide ülseri veya kanaması geçirmiş olan kişiler oruç tutmaya başlamadan önce mutlaka bir gastroenterolog ile görüşmelerinde fayda var.

Doç. Dr. Murat Saruç, "Kontrollerin yapılmadığı durumlarda oruç tutulması ciddi mide ve on iki parmak barsağı kanamalarına neden olabilmekte ve istenmeyen sonuçlar ortaya çıkabilmektedir." diyerek bir konuda uyarıda bulunuyor: "Ramazan ayı süresince ağrı kesicilerin ve aspirinin kullanımı da özen ister. Zaten mide için oldukça zararlı olan bu ilaçların doktor önerisi olmadan kullanımı, oruç sırasında tehlikeli kanama ve mide delinmelerine neden olabilir. Günlük hayatta en çok doktorun önermediği, ancak kişinin kan sulandırıcı etkisinden yararlanmak için kendi başına kullandığı aspirinler ile ortaya çıkan kanamalar ile karşılaşıyoruz"

3-Oruç tutmak karaciğeri etkiler mi?

Ramazan ayı süresince uzun süre aç kalınmasına rağmen iftar ve sahurda yenilen yüksek kalorili hamur işleri ve tatlılar nedeniyle vücut kilomuzun kontrolü zorlaşıyor. Bu kısa süre içinde vücut ağırlığında ortaya çıkan artış karaciğerde yağlanmaya yol açıyor. Karaciğer yağlanması, ilerleyerek karaciğer iltihabına (hepatit) ve daha da ilerler ise karaciğer fonksiyon kayıplarına yol açabilen ciddi tablolara neden olabiliyor. Eskiden doktorlar tarafından pek de ciddiye alınmayan bu durum, son yıllarda pek çok nedeni bilinmeyen karaciğer yetmezliği durumunda altta yatan esas faktör olarak karşımıza çıkıyor. Doç. Dr. Murat Saruç "Yüksek karbonhidratlı beslenme insülin kan seviyemizi yükseltmekte bu da karaciğerde daha kolay yağ birikime neden olmaktadır. Özellikle kronik karaciğer hastalığı (hepatit) olan kişiler oruç tutmaya başlamadan önce doktorlarına kontrol olmalı ve gerekli önerileri almalıdır." diyor ve ekliyor: "Bu nedenle iftarda ve sahurda yedikleri mize çok dikkat etmeli, gereğinden fazla yemek yerine, dengeli ve ölçülü miktarlarda beslenmeye Ramazan ayında da özen göstermeliyiz. Diğer bir faktör de alkol tüketiminin Ramazan ayında azalmasıdır. *Devamı var...*

GÜNÜN MENÜSÜ

Mantılı Mantar Çorbası

Malzemeler (2 Kişilik)

100 gr hazır mantı, 2 adet taze soğan

3-4 adet mantar, 15 gr margarin (1 çorba kaşığı)

1 çorba kaşığı sirke, 1 adet domates

Kuru veya taze fesleğen, 3-4 sap ıspanak

500 ml et suyu (2 su bardağı)

Tuz, karabiber, Soya sosu

Yapılışı

Mantarları ince ince doğrayın soğanları kıyın. Margarin ile kuvvetli ateşte önce mantarları, ardında da soğanları kısa süre kavurun. Et suyu ile mantıyı ekleyip 15 dakika pişirin. Sirke, soya sosu, fesleğen, ıspanak ve zar şeklinde doğranmış domatesleri ilave edip 2 dakika daha pişirin. Karabiber ve kullandığınız soya sosu miktarına göre eğer gerekiyorsa biraz tuz ilave edip servis yapın.

Eriştelı Tavuk

Malzemeler:

50 g margarin

400 g tavuk göğsü

2 adet kırmızı dolmalık biber

5-6 yeşil tatlı sivribiber

2-3 adet soğan

1 büyük havuç

1 yemek kaşığı şeker

1 limon, ½ su bardağı ince erişte,tuz,kimyon

2 kaşık soya sosu

Yapılışı

Kıyılmış soğanı, ince uzun doğranmış biberleri ve havucu margarin ile birkaç dakika pişirin; içine küçük küçük kıyılmış tavukları ilave edin; kısık ateşte pişirin. Kabuksuz, küp şeklinde küçük küçük doğranmış limonu ilave edin; içine tuz, şeker, kimyon ve soya sosu katıp karıştırarak 3-4 dakika pişirmeye devam edin. Erişteleri ekleyip 10-12 dk. pişirin, sıcak servis yapın.

Kan grubuna göre beslenme

Bir internet sitesinde yer verilen araştırmaya göre, her kan grubunun farklı özelliği ve buna göre de beslenme metodu olduğu belirtiliyor.
Araştırmada ilk insanın kan grubunun '0' olduğu sanılıyor. Dayanıklı bir sindirim sistemine sahip olan bu kan grubuna sahip insanlarının süt ürünlerinden, yumurtadan uzak durması gerekiyor. A grubundakilerin vejetaryen bir diyet uygulamalarının bağışıklık sistemini güçlendireceği belirtilirken, B grubunun süt ürünleri tüketicisi olduğu ve tavuk etinden vazgeçmeleri gerektiği ifade ediliyor. 7. Yüzyıl'dan sonra ortaya çıktığı savunulan AB kan grubundaki beslenme metodunda ise hayvansal yağların kesinlikle kullanılmaması öneriliyor.
Uzmanların, kan gruplarına göre beslenme metotları ise şöyle:
0 Grubu: En eskidir. İlk insanın kan grubunun '0' olduğu sanılır. Özellikleri etobur. Dayanıklı sindirim sistemi. Fazlasıyla aktif bağışıklık sistemi. Çevresel ve beslenme değişimlerine karşı toleranssız. Süt ürünlerinden, yumurtadan uzak durmalıdırlar. Sıvı yağ tercih edilmelidir. Özellikle zeytinyağını tercih ederseniz, kalp ve damar sağlığını da korumuş olursunuz.
A Grubu: Tarımsal topluluklarda evrimleşmiştir. Hassas sindirim sistemi. Toleranslı bağışıklık sistemi. Sabit beslenme ve çevre koşullarına uyum, gerilim karşısında başarılı mücadele. Formda ve üretken kalabilmek için tarımsal beslenmeye gerek sinim. Kalp, şeker, kanser hastalıklarına eğilimlidir. Dolayısıyla vejetaryen bir diyet uygulandığında bağışıklık sistemi güçlenir. Her türlü eti diyetlerinden çıkarmalıdırlar. Eğer vejetaryen beslenmeye geçilmesi zaman alacaksa, kırmızı et yerine haftada birkaç kez balık yiyerek diyet uygulanabilir. Et arzu edildiğinde mümkün olan en yağsızı tercih edilmelidir. Tavuk eti, kırmızı etten daha uygundur. Eti, ızgara veya fırında pişirerek hazırlayın.
B Grubu: İnsanların kuzeye, daha soğuk ve sert koşullu bölgelere göçüyle ortaya çıkmıştır. Güçlü bağışıklık sistemi. Sabırlı sindirim sistemi. Süt ürünleri tüketicisi. Dinç ve istekli olmak için fiziksel ve zihinsel aktivite arasında dengeli olmak isteyen grup. Diyeti oldukça sağlıklı ve dengelidir. Virüs hastalıklarına karşı savunmasızdırlar. Sinir sistemiyle ilgili sorunlara karşı önlem alınmalıdır. Kanser ve kalp hastalığı gibi birçok ciddi hastalığa karşı koyabilecek yetenektedir. B Grubu'nday sanız ve kendinizi bitkin hissediyorsanız, haftada birkaç kez hindi ve sığır eti yerine kuzu ve koyun etlerini tercih etmelisiniz. Tavuk etinde ise B Grupların da ağdalaşmaya neden olan lektinler vardır. Bu nedenle derhal tavuk etinden vazgeçmelisiniz.
AB Grubu: 7. Yüzyıl'dan sonra doğudaki istilacı güçlerin, batıdaki ülkeleri ele geçirmeleri üzerine, farklı ulusların birbirine karışması neticesi oluşmuş çağdaş bir uyarlamadır. Bu kan grubundaki insanlar dünya nüfusunun yüzde 5'i kadardır. A ve B'nin modern karışımıdır. İki grubun da özelliklerini taşır. Bazen A Grubu'na, bazen B Grubu'na benzer, bazen de iki grubun bileşimidir. Sırrı henüz tam olarak bilinmiyor. Sindirim sistemi çok duyarlıdır. Mide asidi çok az olduğundan, mide kanserine yakalanma olasılığı fazladır. Bu nedenle C vitamini takviyesi yapmaları çok yararlı olur. Bağışıklık sistemi çok güçlüdür. A ve B Grupları için sakıncalı olan yiyecekler, AB Grubu için de sakıncalıdır. Ancak diğer gruplara önerilmeyen domates; AB Grubu'na öneriliyor. Et yerken yanında mutlaka sebze bulundurun ve etin miktarının çok az olmasına dikkat edin. Kilo vermek istiyorsanız, et yemekten kaçınmalısınız. Çok fazla hayvansal protein almanız sindirim sisteminizi zorlar.

Anne karnındaki bebeğe erken teşhis

Ege Üniversitesi (EÜ) Tıp Fakültesi Tıbbi Genetik Ana Bilim Dalında uygulanan bir yöntemle, anne karnındaki bebeğin kromozom hastalıkları açısından sağlıklı olup olmadığı 3-4 saatte teşhis edilebiliyor. EÜ Tıp Fakültesi Tıbbi Genetik Ana Bilim Dalı Başkanı ve Genetik Hastalıkları Araştırma-Uygulama Merkezi (EGETAM) Müdürü Prof. Dr. Cihangir Özkınay, Turkiye'de 2005 yılında başlattıkları uygulamayla, anne karnındaki bebeğin kromozom hastalıkları açısından sağlıklı olup olmadığının çok kısa sürede tespit edilebildiğini bildirdi.
Özkınay, "Son yıllarda ileri ülkelerde uygulanan bu hızlı QF-PCR yöntemiyle, 2 cc amniyon sıvısından DNA tayiniyle kromozom bozukluklarının yüzde 95'ini oluşturan sayısal bozukluklar teşhis ediliyor. Klasik amniyosentez yöntemiyle 14-18 günde sonuç verdiği düşünülürse, bu yeni yöntem her gebeliği, özellikle ilerlemiş gebelik haftası olan aileleri uzun süre bekleme stresinden kurtarmaktadır" dedi.

KAYIP
Gemlik Kaymakamlığı'ndan aldığım Yeşil Kartımı kaybettim. Hükümsüzdür.
Ramazan TEKER

GEMLİK REHBERİ

GEREKLİ TELEFONLAR	
İtfaiye	110
Polis İmdat	155
Jandarma İmdat	156
Jandarma K.	513 10 55
Polis Karakolu	513 18 79
Gar. Kom.	513 12 06
KAYMAKAMLIK	
Kaymakamlık	513 10 51
C.Savcılığı	513 10 53
C.Savcı Yrd.	513 29 54
Emniyet Müd.	513 10 28
ULAŞIM	
METRO	513 12 12
Aydın Turizm	513 20 77
Süzer Turizm	512 10 72
Kanberoğlu-Esadaş	514 45 49
Anıtur	514 47 71
Kamil Koç	513 35 71
HASTANELER	
Devlet Hastanesi	513 92 00
SSK Hastanesi	513 23 29
Mer.Sağ.Ocağı	513 10 68
Tomokay Tomografi	513 65 29
TAKSİLER	
Körfez Taksi	513 18 21
Çınar Taksi	513 24 67
Güven Taksi	513 32 40
Gemlik Taksi	513 23 24
Manastır Taksi	514 35 50

RESMİ DAİRELER	
TEK Arıza	513 20 66
TEK İşletme	513 45 03
Statyum	514 00 95
Orm.Böl.Şef.	513 12 86
Milli Eğt. Md.	513 11 74
Halk Kütüphane	513 13 53
Askerlik Şb.	513 10 57
Karayolları	513 13 08
Liman Baş.	513 11 33
Mal Müd.	513 10 95
Nüfus Md.	513 37 42
Özel İd. Md.	513 15 07
Tapu Sicl. Müd.	513 14 14
Müftülük	513 13 64
Gümrük Md.	524 85 86
Tekel Md.	513 10 42
Ver. Dairesi Md.	513 10 92
İlçe Tarım Müd.	513 10 45
İlçe Seç. Md.	513 77 77
Halk Eğitim Müd.	513 18 46
BELEDİYE	
Santral	513 45 21 -23
Başkanlık	513 45 20
Zabıta	513 24 32
Otobüs İşlet.	513 45 21-122
Su İşlet.	513 45 21 - 115
İtfaiye	513 23 25
Muhasebe Md.	513 45 21 -182
Yazı İşl. Md.	513 45 21 -111
Su Arıza	Yalnız 185

DENİZ OTOBÜSÜ	
Bursa	256 77 84
Mudanya	544 30 60
Yenikapı	(212) 516 12 12
Yalova	(226) 811 13 23
İDO İmam Aslan Dinlenme Tes.	513 23 94
VAPUR - FERİBOT	
Yalova	(226) 814 10 20
Topçular	(226) 363 43 19
Eskihisar	(262) 655 60 31
OTOBÜS	
Şehirlerarası	261 54 00
Otobüs Terminali	(18 Hat)
TÜP DAĞITICILARI	
Aygaz	513 12 95
Tekgaz	513 16 37
Ocakgaz	513 16 37
Ergaz	513 88 43
İpragaz	513 22 59
Habaşgaz	513 45 46
Yeni Likitgaz	513 65 00
BP Gaz	514 59 81
Bütünler Likitgaz	513 80 00
Akçagaz	514 88 70
Totalgaz	514 17 00
AKCAN PETROL	513 10 79
YERLİYURTLAR PETROL	513 30 33
TUNCAY OTO GAZ	513 14 25

NÖBETÇİ ECZANE

12 Ekim 2006 Perşembe
ONUR ECZANESİ
İstiklal Cad. No: 17
TEL: 513 73 94

GEMLİK'İN İLK GÜNLÜK GAZETESİ
GEMLİK Körfez
GÜNLÜK SİYASİ GAZETE
YEREL SÜRELİ YAYIN
YIL : 34 SAYI : 2570
FİYATI : 0.25 YTL. (KDV Dahil)
Sahibi : Kadri GÜLER
Sorumlu Yazı İşleri Müdürü : Serap GÜLER
Haber Müdürü : Seyfettin ŞEKERSÖZ
İstiklal Cad. Bora Sok. No:3/B
Tel : 513 96 83 Fax : 513 35 95 GEMLİK
Yönetim ve Basım Yeri : KÖRFEZ OFSET
Matbaacılık-Yayıncılık-Reklamcılık Tesisi
İstiklal Cad. Bora Sok. No:3/B GEMLİK
(Dini bayram Günleri ve Pazar günleri yayınlanmaz)

Kentlilik Bilinci hutbe olacak

Bursa Büyükşehir Belediyesi'nin kentlilik bilinci oluşturmak için başlattığı 'Kent Kültürü ve Kentlilik Bilinci Projesi' Bursa'daki bütün camilerde cuma namazının hutbe konusu olacak. Bursa Büyükşehir Belediyesi Yerel Gündem 21 Genel Sekreteri Tahsin Bulut, Kentlilik Bilinci Projesi'nin çalışma grubuyla birlikte Bursa Müftüsü Mahmut Gündüz'ü ziyaret ederek, yeni görevinde başarılar diledi. Gündüz'e Kentlilik Bilinci Projesi hakkında bilgi veren Bulut, "Kentlilik bilincine sahip bir toplum için toplumlumuzun en saygın mesleklerinden din görevlilerine büyük görev düşüyor. Okullarımızda, hemşehri derneklerinde ve çeşitli kurum ile kuruluşlarda kentlilik bilinci projemizi anlattık. Şimdi de camileri mizde dini vecibelerini yerine getiren hemşehrile rimize bu projeyi anlatmanızı istiyoruz. Kentlilik bilinci toplumumuzda kültür haline geldikçe huzurumuzda, yaşantımızın kalitesi de sağlığımızda o ölçüde artacaktır" dedi.

Bulut: "Bir kent, kentlileri ile bir bütündür"

Aldığı yoğun göçten dolayı Bursa'nın kontrolsüz büyümenin sıkıntısını yaşadığını ifade eden Bulut, "Bursa'nın, farklı kültürlerin kaynaşarak oluşturacakları ortak bir Bursa kültürüne ihtiyacı var. Bursa'nın güçlü bir kent kültürü geliştirebilmesi, bu çoğulculuğun yönlendirilebilmesine bağlıdır. Kentli olmak, kentin sunduğu imkanlara ve değerlerine katılma anlamına geliyor. Bir kent, kentlileri ile bir bütündür. O kentteki yaşam tarzını belirleyen, kent yönetiminden çok kentlilerin kendisidir. Kentlilerin davranışları ve yaşam tarzları, kent yönetiminin işini kolaylaştırır veya zorlaştırır. Yani ya sorunun bir parçasıyız, ya da çözümün. Bursa'yı seviyorsak, çözümün bir parçası olmalıyız. Bu konuda da din görevlilerimizden destek bekliyoruz" diye konuştu.

Kentlilik Bilinci hutbe konusu olacak

Bursa Müftüsü Mahmut Gündüz de Avrupa'daki örneklerini anlatarak, kentlilik bilinci çalışmasının ülke genelinde yaygınlaşarak, bir kültür haline gelmesinin zorunluluk olduğunu belirterek, Büyükşehir Belediyesi'nin projesine her türlü desteği vermeye hazır olduklarını söyledi. Bulut'un Kentlilik Bilinci Projesi'nin bir Cuma namazında hutbe konusu olması yönündeki talebi olumlu karşılayan Gündüz, "Bursa'ya sahip çıkmamız hepimizin görevi." şeklinde konuştu

Bursa'da göz kamaştıran sergi

Büyükşehir Belediyesi Sanat ve Meslek Eğitim Kursları'nın (BUSMEK) 1. dönem kursiyerlerinin Özdilek Alışveriş Merkezi'nde sergilenen el emeği, göz nuru eserleri büyük ilgi görüyor.

Büyükşehir Belediyesi'nin kentte var olan insan gücü potansiyelinin niteliğini artırarak, iş dünyasına kalifiye personel yetiştirip, bu sayede istihdam oluşturmak ve bireylerin sosyal adaptasyonunu sağlamak amacıyla başlattığı sanat ve meslek edindirme kurslarında eğitim gören 1. dönem kursiyerlerin eserleri Özdilek Alışveriş Merkezi'nde sergileniyor. Hat, ebru ve tezhip ağırlıklı tabloların yanı sıra ahşap boyama sandık ve tepsilerin yer aldığı sergideki eserler görenlerin gözlerini kamaştırıyor. Sergiyi gezen vatandaşlardan Zuhal İncedere, emsalinin piyasada çok daha pahalı olan eserleri BUSMEK kursiyerlerinin yaptığı görünce çok şaşırdığını belirterek, "Bugüne kadar böyle çok ücretsiz kursa gittim. Ama bir kursta bu kadar güzel şeyler öğretildiğini hiç görmedim" dedi.

İŞTE DOĞALGAZ, İŞTE TASARRUF

ABONE OLMAK İÇİN İSTENEN BELGE

SADECE KİMLİK

ABONELİK BAĞLANTI BEDELİ

180 $ + KDV

EKONOMİK, DOĞA DOSTU ZAHMETSİZ, GÜVENLİ

DOĞALGAZ KONFORUNU YAŞAYIN

GEM AŞ

DOĞAL GAZ

Demirsubaşı Mh. Dr. Ziya Kay . Bulvarı No:3 GEMLİK / BURSA

TEL: 0.224 513 29 29

5 NÜFUSLU AİLENİN PİŞİRME VE SICAK SU İHTİYACI İÇİN TÜP VE DOĞALGAZ MUKAYESESİ

YILLIK 24 ADET TÜP GİDERİ (12 adet pişirme/12 adet sıcak su amaçlı) — 900 YTL

YILLIK 384m³ DOĞALGAZ GİDERİ (192m³ pişirme/192m³ sıcak su amaçlı) — 211 YTL

YILLIK KAZANÇ = 689 YTL

5 NÜFUSLU 100 M2 KULLANIM ALANINA SAHİP BİR KONUTUN KÖMÜR + TÜP / DOĞAL GAZ MUKAYESESİ

= 1440 YTL

= 727 YTL

YILLIK KAZANÇ = 713 YTL

(Hesaplamalar Ağustos 2006 fiyatları dikkate alınarak yapılmıştır)

Ezgi MÜHENDİSLİK

GEMDAŞ YETKİ NO : 035

"Gemlik Sürücü Kursu kuruluşudur"

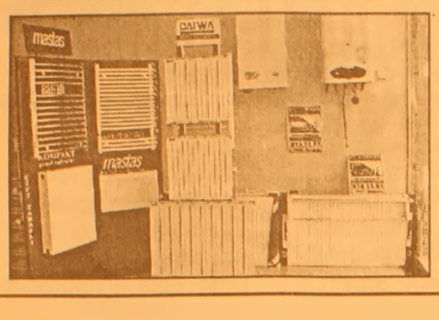

DOĞALGAZ DÖNÜŞÜM
PROJE KOMBİ
KOLON TESİSAT
PETEK ÇEŞİTLERİ
DOĞALGAZ MALZEMELERİ
MERKEZİ SİSTEM
KAT KALORİFERİ
PLASTİK BORU TESİSATI
SIHHI TESİSAT
FABRİKA DÖNÜŞÜM

DOĞALGAZ'DA ÖNCÜ FİRMA

MASTAŞ RADYATÖRLERİ YETKİLİ BAYİSİ

İbrahim USLU
Tel : (0.224) 513 11 21 Fax : 513 11 71
Orhangazi Cad. No : 48/ C
Marmarabirlik Depoları Karşısı GEMLİK

GEMLİK'İN İLK GÜNLÜK GAZETESİ

GEMLİK

Körfez

TARAFSIZ SİYASİ GAZETE

13 Ekim 2006 Cuma info@gemlikkorfezgazetesi.com 25 YKr. (250.000 TL.)

Körfez Ofset'te

Zengin davetiye ve kartvizit çeşitleri, her türlü renkli ve siyah beyaz baskı, kaşe, mühür, kitap, broşür cilt yapımı

İstiklal Cad. Akbank Aralığı Tel. 513 96 83

Borusan'ın iftar yemeğinde konuşan Asım Kocabıyık, Üniversiteye destek sözünü yineledi

"Gemlik Üniversitesi'ne desteğe varım"

Borusan Mannesmann'ın Borusan Tesisleri'nde verdiği geleneksel iftar yemeğinde konuşan Borusan Holding kurucusu Asım Kocabıyık, kurulacak bağımsız bir Gemlik Üniversitesi için beşte bir katkı sözü verirken, Üniversite için halkın desteğinin zorunlu olduğunu söyledi. Kocabıyık, 30 Ekim 2006 günü yapılacak olan Asım Kocabıyık Yüksek Okulu'nun açılışına Cumhurbaşkanının katılabileceğini söyledi. Haberi sayfa 3'de

Güne Bakış

Kadri GÜLER
kadri_guler@hotmail.com

Gemlik Üniversitesi'ne destek sözü

Önceki akşam Borusan Tesisleri'nde verilen iftar yemeğinde konuşan Borusan Holding kurucusu Asım Kocabıyık, Gemlik'teki Yüksek Okullar ve ileride kurulacak Gemlik Üniversitesi'ne katkı sözü vermiş.

Gazetemizden İnan Tamer ağabeyimiz iftar yemeğine katıldı. O da görüşlerini yazacaktır.

Yemekte konuşan Gemlik Sunğipek Yerleşkesi Rektör Temsilcisi Prof. Abdurrahim Korukçu, çalışmalar hakkında bilgi verdikten sonra, Asım Kocabıyık söz alarak herşeyi Üniversiteden beklemenin doğru olmadığını, *"Üniversiteler birer ticarethane değildir."* demiş. Kocabıyık bu oluşuma halk desteğinin gerekliliğine değindikten sonra, kendisinin de beşte bir oranında katkı için taahhütte bulunmuş.

Asım Kocabıyık'ın taahhüdü bir senettir.

Ben de inanıyorum ki, Gemlik Suğipek Yerleşkesi, Uludağ Üniversitesi'nden bağımsız, Bursa'nın ikinci Üniversitesi mutlaka olacaktır.

Bunun için her türlü fiziki koşullar hazırdır.

Önemli olan maddi destek ve açılacak fakültelerin binalarının yapılmasıdır. Bu da Asım Kocabıyık gibi eğitime gönül veren insanlar ve Gemlik halkı ile gerçekleşir.

Uludağ Üniversitesi de kurulacak yavru üniversitenin alt yapısını kurar.

Üniversiteye köstek değil, destek böyle olur.

Gemlik halkı daha elini taşın altına koymadı. Sağolasın Kocabıyık baba.

Kapalı Spor Salonu yeni yıla yetişecek

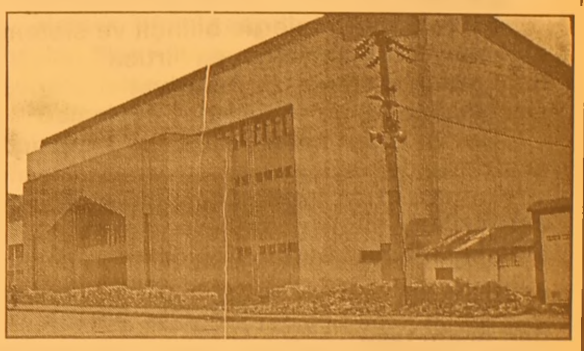

1500 kişilik seyirci tribünü ile Gemlik gençliğinin özlemle beklediği Kapalı Spor Salonu 2006 yılı Aralık ayı sonunda yapımını üstlenen müteahhit firma tarafından Gemlik İlçe Spor Müdürlüğü'ne tamamlanarak teslim edilecek. *Haberi sayfa 3'de*

Recep Aygün, Belediye kiralarına haciz koydurdu

Saadet Partisi İlçe Başkanı Müteahhit Recep Aygün, Çevre Yolu'nda yaptırdığı bir inşaat sırasında belediyenin kendisini zarara uğratması nedeniyle açtığı davayı kazandı. Avukatı alacağını icra yoluyla kiracılardan tahsil yoluna gitti. *Haberi sayfa 5'de*

Manastır'daki elektrik direkleri tehlike yaratıyor

Dün Manastır'da elektrik direği devrildi. Toprak kayması sonucu devrilen elektrik direği çevrede yaşayanlara korkulu anlar yaşattı. Direk, TEDAŞ görevlileri tarafından sağlam bir zemin dikildi. *Sayfa 4'de*

13 EKİM 2006 CUMA İMSAK 05.40 ÖĞLE 12.57 İKİNDİ 16.03 AKŞAM 18.37 YATSI 19.55

Buluşma

Gürhan ÇETİNKAYA

Türkiye sürükleniyor....

Dış güçler ve onların kapsama alanına giren iç payandalar "olmadık" safsataları gündeme taşıyarak Türkiye Cumhuriyeti'nin temellerini dinamitliyor.

Akıl ve fikirden dahası "yürekten" yoksun bir "güruh" sürekli suyu bulandırıyor..

İyinin yerine kötüyü sunuyor..

Karmaşa ortamı yaratıyor.

Karmaşayı da niteliğine ve etki derecesine göre bazen Ermeni Soykırımı, bazen irtica, bazen de bölücülük olarak karşımıza çıkarıyor.

Kendisini zinde tutacak "uç" emellerine ulaşmak için "onurunu"dahi satmaktan hiç çekinmiyor.

İyi ki Türkiye Cumhuriyeti'nin yetiştirdiği "akıllı" ve "akılcı" düşünce ve bilim adamları var..

"O'nlar", beyinlerinden ve yüreklerinden yansıyan ışıklarla Cumhuriyet yolunu aydınlatıyor.

Emre Kongar gibi..

Emre Kongar, saptamalarıyla, düşünce yapısıyla, toplumsal değerlere gösterdiği saygıyla çok "nitelikli" bir aydınlanma adamı..

Her yazısında ;

Bilgi birikimi var..

Nitelik var..

Araştırma var..

Derinlik var..

Işık var..

Kongar, son günlerde bilinçli ve sistematik olarak tırmanışa geçen "irtica" konusunu irdelemiş Cumhuriyet Gazetesi'ndeki bir yazısında..

"Gözünüzden belki kaçmıştır" kaygısıyla sizlerle de paylaşmak istiyorum.

Kongar; irtica yanlısı insanları yani mürtecileri, imanlı insanlarla yani mümi lerle karşılaştırarak tanımlıyor:

* * *

" Mürteci için siyaset sadece din açı. dan önem taşır.

Mümin için siyaset, bağımsızlık, demokrasi, adalet gibi kavramları da içerir.

* * *

Mürteci, tüm devletin din esaslarına göre örgütlenmesini ister.

Mümin, devletten bireylerin inançlarını korumasını ister.

* * *

Mürteci, farklı inanç ve düşünce sahiplerinin "katlini vacip görür".

Mümin için, tüm inanç sahipleri ve hatta inanmayanlar bile saygındır.

* * *

Mürteci, nefret ve kin doludur.

Mümin, sevgi doludur.

* * *

Mürteci, katıdır, bağnazdır, peşin yargılıdır.

Mümin, hoşgörülüdür.

* * *

Mürteci, ne kul, ne insan, ne de vatandaş olarak makbuldür.

Mümin hem kul, hem insan, hem de vatandaş olarak makbuldür.

* * *

Devlet, gerçekten laik ve demokratik olan devlet, müminleri korumakla, mürtecileri cezalandırmakla yükümlüdür."

GEMLİK Körfez GÜNLÜK SİYASİ GAZETE

ABONE OLDUNUZ MU?
ABONE OLUN
OKUYUN OKUTUN

Savcılık ve Ceza Mahkemelerine bilirkişi alınacak

Seyfettin ŞEKERSÖZ

Ceza Mahkemesi Kanunun 64. maddesi uyarınca Cumhuriyet Savcılığı ve Ceza Mahkemelerine bilirkişi alınacağı açıklandı.

Bursa Adli Yargı Adalet Komisyonu Başkanı M. Erdoğan Demirağ tarafından yapılan açıklamada, Bilirkişi olarak görev almak isteyen kişilerin istenilen belgelerle birlikte bir dilekçe ile ilgili Başkanlığa 31.10.2006 tarihi mesai bitimine kadar başvurmaları gerektiği, listeye kabul edilenlerin ayrıca yemin etmek üzere 05.12.2006 günü saat 10.00'da ilgili başkanlıkta hazır bulunmaları istendi.

Bilirkişi olma isteyenlerden istenen belgeler şöyle;

1- Nüfus cüzdanı örneği,

2- Komisyonun bulunduğu il çevresinde oturduğu ya da bu ilde mesleki faaliyetlerini yürüttüğüne dair belge,

3- Adli sicil kaydı,

4- Uzmanlık alanına ilişkin diploma, ruhsatname, sertifika gibi, belgelerin onaylı örneği,

5- Bilirkişilik yapacağı alanda en az üç yıllık deneyime sahip olduğunu gösteren belge,

6- İki adet vesikalık fotoğraf,

7- Başvuru dilekçesinde T.C. Kimlik numarası ve Vergi Kimlik numarasının belirtilmesi,

8- Tüzel kişiler tarafından yapılacak müracaatlarda; şirketler için ticaret sicil memurluğundan alınacak ticaret sicil tasdiknamesi, diğer tüzel kişiler için halen faaliyetine devam ettiğini gösterir ilgili resmi kurumdan alınacak belgelerin ibraz edilmesi gerekir.

Belediye Meclisi Ekim ayı üçüncü toplantısını yapıyor

eyfettin ŞEKERSÖZ

Gemlik Belediye Meclisi Ekim ayı toplantılarının üçüncüsünü bugün yapacak. Daha önceki toplantılarda meclise sunulan önergeler ile imar konularını görüşerek karara bağlayan meclis, bugünkü toplantısında 2 madde görüşecek. Belediye meclis salonunda saat 14.00 de toplanacak olan meclis üyeleri 2007 yılı Gelir ve Gider Analitik Bütçesini görüşerek karara bağlayacak olan Belediye Meclisi ayrıca Belediyede çalışan memur ve işçilerine ait norm kadroları görüşecek.

BURSA HAKİMİYET VE KENT GAZETELERİNE İLAN ve REKLAM ALINIR

Her türlü alım-satım eleman ilanlarınız reklamlarınız için bizi arayın

KÖRFEZ REKLAM

İstiklal Caddesi Bora Sokak No : 3/B GEMLİK
(Akbank aralığı Stüdyo Prestij yanı
Tel : (0.224) 513 96 83 Fax : 513 35 95

Borusan'ın iftar yemeğinde konuşan Asım Kocabıyık, Üniversiteye destek sözünü yineledi

"Gemlik Üniversitesi'ne desteğe varım"

30 Ekim 2006 günü açılışı yapılacak olan Uludağ Üniversitesi Gemlik Sunğipek Yerleşkesi Asım Kocabıyık Meslek Yüksek Okulu açılışına Cumhur başkanı Ahmet Necdet Sezer'in katılması bekleniyor. Borusan Mannesmann'ın Gemlik Borusan Tesisleri'nde verilen İftar yemeğinde konuşan Borusan Holding kurucu üyesi Asım Kocabıyık, kurulacak bir Gemlik Üniversitesi'ne destek vereceğini söyledi. Önceki akşam Borusan Tesisleri'n de düzenlenen yemeğe Kaymakam Mehmet Baygül, Belediye Başkanı Mehmet Turgut, Borusan Holding kurucusu Asım Kocabıyık, Borusan, Borçelik, Borusan Lojistik İşletmeleri Genel müdürleri, daire müdürleri ve Borusan Holding eski İnsan Kaynakları Genel Müdürü Bülent Kurt ve davetliler katıldı. İftar yemeğinde söz alan Uludağ Üniversitesi Gemlik Sunğipek Yerleşkesi Rektör Temsilcisi Prof. Abdurrahim Korukçu, yüksek okullar hakkında katılımcılara bilgi verdikten sonra Asım Kocabıyık'a katkılarından dolayı teşekkür etti. Korukçu konuşmasın da kurulan yüksek okul ve kurulacak fakülteler ile gelecekte bağımsız bir Gemlik Üniversitesi'nin mutlaka oluşacağını söyledi. Daha sonra söz alan Borusan Holding kurucusu Asım Kocabıyık, eğitime olan katkısı ile ilgili başından geçen anılarını anlattı. Gemlik'e Borusan İlköğretim Okulu'nu yaptırmadan önce bir anadolu lisesi yaptırmak istediğini söyleyen Kocabıyık, dönemin iktidarının Anadolu liselerini kaldırma düşünce sinde oldukları için bunu gerçekleştire mediğini bildirdi. Kocabıyık, bütün tesislerini Gemlik'te topladığını, kendisi nin de artık Gemlikli olduğunu söyledikten sonra, şöyle konuştu: *"Gemlik'e gelecekte kurulacak bağımsız bir üniversitenin kurulmasını devletten ve üniversiteden bekleyeme yiz. Üniversiteler, ticarethane değildir. Böyle bir şeyin oluşumunda halk desteği gereklidir. Kurulacak Gemlik Üniversitesi'nde beşte bir katkı sözü veriyorum."* Kocabıyık, daha sonra 30 Ekim günü yapılacak Asım Koca bıyık Meslek Yüksek Okulları'nın açılış törenine Cumhurbaş kanı Ahmet Necdet Sezer'i davet ettiğini, Sezer'in önemli bir işi olmadığı takdirde açılış törenine katılacağını veya eşinin geleceğini bildirdi.

Kapalı Spor Salonu yeni yıla yetişecek

Seyfettin ŞEKERSÖZ

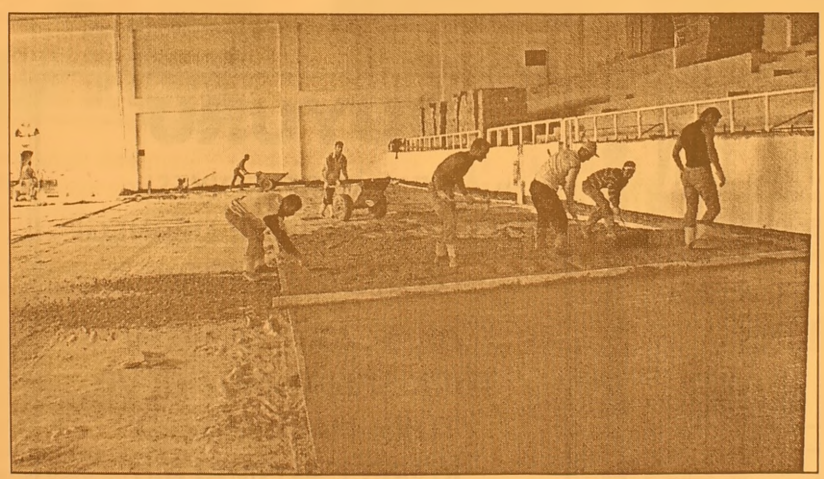

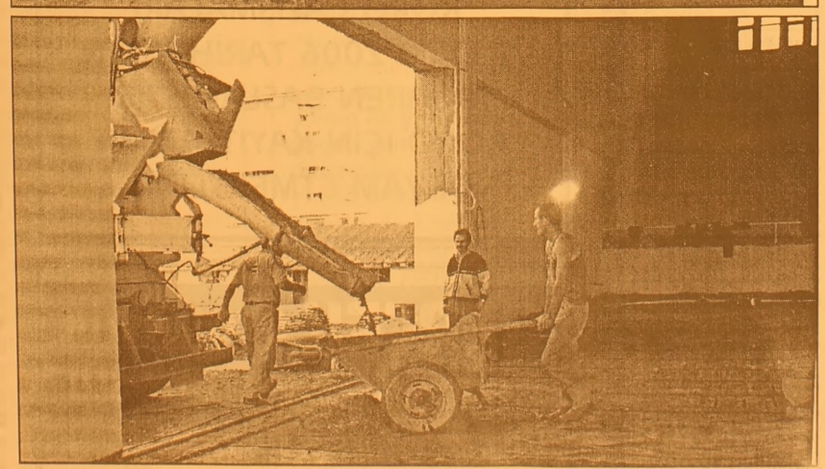

Gemlik'in uzun yıllar beklediği Kapalı Spor Salonu'nda nihayet sona gelindi. Zemin kazıklarının çakılmasından sonra yaklaşık 8 yıl bekleyen Kapalı Spor Salonu'nda 2002 yılında yeniden başlayan çalışmalarda mutlu sona az bir zaman kaldı. 1500 kişilik seyirci tribünü ile Gemliklilerin özlemle beklediği Kapalı Spor Salonu 2006 yılı Aralık ayı sonunda yapımını üstlenen müteahhit firma tarafından Gemlik İlçe Spor Müdürlüğü'ne tamamlanarak teslim edilecek. Salon zemininde başlayan ziftli izolasyonun bitirilmesinin ardından dün salon zeminine beton atıldı. Salon tabanına döşenecek olan ağaç parkeleri ile tribünlere döşenecek koltuklarıyla güzel bir görünüme kavuşacak olan Kapalı Spor Salonu'nda önümüz deki Ocak ayından itibaren de basketbol ve voleybol maçları nın oynanacağı öğrenildi. Giriş salonunun asma tavanının ise Kasım ayında getirile rek monte edileceği bildirilirken salona asılacak 2 adet skor bordların ise yerleri hazır duruma getirildi. Binada elektrik işlemlerinin de hızla sürdüğü gözlenirken çevre düzenlemesi çalışmaları da devam ediyor. 2006 yılı Aralık ayı sonunda anlaşma gereği bitirilerek, teslim edilmesi beklenen Kapalı Spor Salonu'nda 2007 yılı Ocak ayından itiba ren de il düzeyinde profesyonel basketbol ve voleybol maçlarının oynanmasına başlanacağı bildirildi.

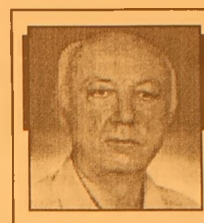

Yazı YORUM

Diş Hekimi Özcan VURAL
ozcanvural1933@hotmail.com
www.milliyet/blog/özcan vural

Meşhur olacağım!...

Türkiye'miz de ünlü olmak çok kolaylaştı. Eğer baldır bacağınıza güveniyorsanız onu ikide bir sergiler, birkaç yüz çarpık insanın dolaştığı yerlerde görünür, sonrada orada veya kapı önlerinde rezalet çıkarır, bütün paparazileri başınıza toplar, bunlarda yeterli olmuyorsa birine olmadık iftira atar, televole ler de görünmeye çalışırsınız...

Ünlü olmanın başka yolları da vardır. Hem de yukarda yazılanları yapmadan, soyunup dökülmeden.. Bize amatör yazarlara göre uygulama var..

Kendi çapında amatör bir yazarsınız. Ses getirmek, ün kazanmak, isim duyurmak için ne yapmalıyım diye düşünüyorsanız, ben hemen söyleyeyim.

Bir yazı, kitap, roman yazıp sağa sola saldırır, örneğin "Türklüğe hakaret" eder siniz. Çünkü en geçerli metot bu..

Kitabınızda yer alan, Türklüğe hakaret içeren, Ermeni soy kırımından bahseden yalan yanlış sözler, içiniz sızlamadan sırf meşhur olmak, dış basının desteğini, alarak ödüller almak için sayfalara geçer...

İş bu kadar basittir...

Türk ceza yasası uyarınca hakkınızda dava açılır. Bu davaları ya savcılar açar, ya da bu işi kendine iş edinmiş, bu yoldan meşhur olmak isteyenlerde böyle bir fırsatı kaçırmazlar...

Hemen isminiz gazetelerde görünmeye başlar, Size hücumlar olduğu gibi, entel ve şeriatçı takımı sizi savunmaya geçerler.

Demokrasiden, fikir özgürlüğünden bahseder, yazınızı duymayanlara da duyurmaya çalışır.. Sonra devreye dış basın ve nihayet Avrupa birliği girer.

Bunun "fikir ve ifade özgürlüğü " olduğu nu, yazıların kendi normlarına göre doğru olduğu keyifle, biraz da azarlayarak bildirir...

Yabancı basın sizden söz eder, bu yargılamanın utanç verici olduğunu vurgular, duruşmanızda yabancı temsilciler, Avrupa Birliği komiserleri, yabancı diplomatlar getirilir, yargıya bir kez daha göz dağı verilir...

Artık bütün medya sizden söz etmektedir. Biliyorsunuz ki duruşmada olaylar çıkacak, karşıt gruplar gösteriler yapacak, sizinle röportajlar yapılacak, siz evinizde rahatça otururken, ortalık birbirine girecektir..

Ama korkmayın: Mahkum olursa Avrupa Birliğinin çok kızacağını, dış basını karşılarına alacaklarından korkan kesim, hükümet sizi korumak için her türlü yola girecektir.

Duruşma günü geldiğinde aklanmanız istenebilir, mahkemeye bile gelmeden bu işin içinden çıkarsınız..

Artık büyük yazarsınız...

Sizi destekleyenler sizi göklere çıkarır, bu tezgahı açıklayanları da yerden yere vururlar. Halkımızda gözü önünde oynanan bu oyunları sessiz seyredip durur..

Bakalım sonu nasıl bitecek ?...

KAYIP

Gümüşhane Torul Nüfus Müdürlüğü'nden aldığım nüfus cüzdanımı kabettim. Hükümsüzdür. LEVENT KADI

GEMLİK Körfez GÜNLÜK SİYASİ GAZETE

ABONE OLDUNUZ MU?
ABONE OLUN
OKUYUN OKUTUN

Manastır'daki elektrik direkleri tehlike yaratıyor

Seyfettin ŞEKERSÖZ

Manastır Bölgesi'n deki yol kenarlarında bulunan elektrik direkleri yeni binaların yapımı sırasında tehlike yaratmaya başladı. Bölgede oturan vatandaşların sürekli şikayetlerine rağmen bir türlü önlem alınamayınca dün bir tanesi toprağın da kayması sonucu devrildi. Yeni yapılmakta olan binaların istinat duvarları için kazılan yolların kenarlarında bulunan elektrik direkleri yoldan geçen araçların da verdiği ağırlıkla devrilme tehlikesi yaratırken çevre de yaşayanlara da korkulu anlar yaşatı yorlar. Dün devrilen elektrik direği TEDAŞ ekipleri tarafından yapılan çalışmalar sonucu sağlam zemine çekilirken, can kaybı olmaması ise sevindirici oldu.

Bursa doğalgaza dönüyor

Bursagaz'ın Ağustos ayında başlattığı doğalgaz tesisat dönüşüm kampan yasında, geçen yıla göre iki kat artış sağlanarak 14 bin rakamına ulaşıldı. Bugüne kadar 33 kombinin hediye edildiği kampanyada verilecek son 11 kombi için doğalgaz tesisat dönüşümlerinin ay sonuna kadar yaptırılması gerektiği bildirildi. Sonbaharın son günlerinde Bursa gaz'ın düzenlediği kampanyalar ilgi görüyor.

1 Ağustos'ta başlayan "Doğalgaz Dönüşümüne 44 Kombi" kampanya sında geçtiğimiz yıla oranla yüzde 100'lük bir artış sağlanarak 14 binin üzerinde yeni tesisat dönüşü mü gerçekleştirildi. 23 Ağustos'ta başlayan abonelik kampanyasında ise 10 bin yeni abone kaydı yapılarak, 2006 yılında toplam 47 bin yeni aboneye ulaşıldı. Bursagaz'ın çekilişle ilk ay 18, ikinci ay 15 ve son ay 11 kombi hediye ettiği "Doğalgaz Dönüşümüne 44 Kombi" kampanyasına gösterilen ilgi sayesinde geçen yılın aynı dönemine göre tesisat dönüşümlerinde iki katlık artış sağlandı.

Kampanyaya gösterilen yoğun ilgiden mutluk duyduklarını belirten Bursagaz Genel Müdürü Ertuğrul Altın, "Geçtiğimiz yıl Ağustos ve Eylül aylarında yaklaşık 5 bin 940 tesisat dönü şümü gerçekleşmiş ti. Bu sayı 2006'nın aynı döneminde 11 bin 824'ün üzerine çıktı. Bugün itibariyle rakam 14 bini aşmış bulunuyor. Kampanyamız 31 Ekim'e kadar devam ediyor ve hala 11 kombi sahibi bekliyor" dedi. Altın, yılsonuna doğru doğalgaz tesisat dönüşü münün yoğunlaştığını ve yığılmalar yaşanabileceğini söylerken; Bursalıları soğuklar sert yüzünü iyice göstermeden tesisat dönüşümlerini tamamlayarak doğalgazın konforuna kavuşmaya çağırdı.

Öte yandan 23 Ağustos'ta başlayan ve 30 Kasım tarihine kadar devam edecek olan "Abone ol daire kazan" kampanyasın da 10 bin yeni abone kaydı yapıldı. Kampanya sayesin de 2006 yılında alınan toplam abone sayısı 47 bine ulaştı. Doğalgaz abonelik bedelinin 20 YTL peşinat ve 6 eşit taksitle tahsil edildiği kampanya sırasında doğalgaz abonesi olanlar arasında yapılacak çekilişle 1 kişi daire, 15 kişi de kombi kazanacak.

BAY MUSTAFA ÖZALI[illegible]AK'TAN

Her Çeşit Emlak Alım, Satım ve [illegible]ma Hizmetleri

Daire, Zeytinlik, Villa, Dükkan, Arsa, Arazi
TAPU TAKİP İŞLERİ YAPILIR
ACİL SATILIK ve KİRALIKLARINIZ İÇİN BİZİ ARAYINIZ

120 m2 3 + 1 SATILIK LÜX DAİRE
Kayhan Mahallesi'nde denizi gören 3 oda 65 m² SATILIK DAİRE
Manastır Dilek Sitesi'nde SATILIK LÜX DAİRE Denizi gören, 3+1, 140 m²
Balıkpazarı'nda 115 m2 2+1 Satılık Daire
3 Ayrı Daireli Müstakil Ev (Bahçe İçinde)Yeni Devlet Hastanesi Altı
Eski Pazar Cad. 100 m2 Dükkan, Serçe Sokak 54 m2 2 dükkan
Balıkpazarı Eski sahil Mektep Sokak No:2 D:4 Sadık Fatma Apt. 3+1- 110 m2 asansörlü -kombili satılık daire
Bağ-Kur Sanayi Sitesinde 185 m2 çekme katlı, içindeki yeni atari makineleriyle satılık dükkan. Önünde 115 m2 Bahçeli
K.Kumla'da Ayazma Mevkii 6 Dönüm Zeytinlik

Yalova'da Termal Barajı'nın altında 408 m2 arsa - Çınarcık, Yalova 448.54 m2 arsa
Termal Barajı'nda 407.[illegible]m2 arsa
Termal Cumhuriyet'de 433.02 m2
Termal yolu Gülerce Villalarının altı 9880 m2 arsa
Umurbey'de 12 dönüm arazi ve Azot kavşağına 400 m2 uzaklıkta

[illegible]rafik, Kasko Dask, Acıbadem Sağlık ve Her Türlü Sigorta İşlemleri ve Doğ[illegible]az Poliçesi Yapılır.
ŞEK[illegible]R SİGORTA
[illegible]acide ÖZALP
Tel : 513 24 74 Fax: 514 10 21

DUYURU

GEMLİK BELEDİYESİ
SANAT VE KÜLTÜR DERNEĞİ
BAŞKANLIĞINDAN

2006- 2007 DÖNEMİ
TÜRK SANAT MÜZİĞİ VE
TÜRK HALK MÜZİĞİ
KORO ÇALIŞMALARI
1 EKİM 2006 TARİHİNDEN
İTİBAREN BAŞLAMIŞTIR.
KORO İÇİN KAYITLARIMIZ
DEVAM ETMEKTEDİR.

GERÇEK OTO LASTİK
LAZOĞLU
Hüseyin TAŞKIRAN
HER TÜRLÜ
LASTİK TAMİRİ YAPILIR.
2. El ve Yeni Lastik Alım Satımı
2. El Jant Alım Satımı
24 [illegible]AAT HİZMETE AÇIKTIR
Dr. [illegible]ıya Kaya Mh. Bayrak Sk. No:3
Demirci Apt. Gemlik / BURSA
GSM: 0.535 736 43 78

Recep Aygün, Belediye kiralarına haciz koydurdu

Saadet Partisi İlçe Başkanı Müteahhit Recep Aygün, Çevre Yolu'nda yaptırdığı bir inşaat sırasında belediyenin kendisini zarara uğratması nedeniyle açtığı davayı kazandı. Avukatı alacağını icra yoluyla kiracılardan tahsil yoluna gitti.

Recep Aygün

Saadet Partisi İlçe Başkanı Recep Aygün, Çevre Yolu kenarında yaptırdığı bir inşaatta Belediye'nin yol açmayarak kendini zarara uğrattığı için açtığı tazminat davasını kazandı. Recep Aygün, iki yıl önce Şükrü Şenol İlköğretim Okulu üzerinde yaptırdığı bir inşaat sırasında Belediyenin imar planlarında yol olarak görülen yere, yol açmaması nedeniyle inşaatı yapabilmesi için yolu kendi imkanlarıyla açtığı sırada ana su borusunun kepçe ile delinmesi nedeniyle Belediye Encümeni tarafından kendilerine yüksek miktarda para cezası uygulandığını, bunun üzerine konunun mahkemelik olduğunu söyledi. Hukuk sürecinin iki yıl sonra bittiğini belirten Aygün, Mahkemenin zararımıza karşın Belediye'yi 36 bin YTL tazminat ödeme ye hükümlü kıldığını, bu paranın ödenmemesi üzerine Avukatının alacağını icra yoluyla tahsil için girişimde bulunduğunu belirtti. Öğrenildiğine göre, İcra yoluyla belediyenin bankalardaki nakit paralarına haciz konamadığı için kira gelirlerine el konabiliyor. Bu durumda İskele Meydanı'nda bulunan gazino işleticilerine İcra Müdürlüğü'nden gönderilen bir yazı ile kiraların ilgili dosyaya yatırılması istendi. Aygün, para Avukata yatırıldığında icranın kaldırılacağını söyledi.

Emeklilere bayram müjdesi

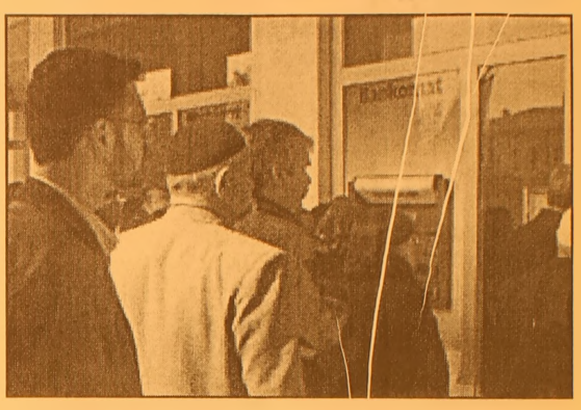

Sosyal Sigortalar Kanunu ve Tarım İşçileri Sosyal Sigortalar Kanunu na göre sigortalı ve hak sahibi olanların emekli aylıkları Ramazan Bayramı nedeniyle erken ödenecek. Resmi Gazete'nin dünkü sayısında yer alan Bakanlar Kurulu kararıyla 506 sayılı Sosyal Sigortalar Kanunu ile 2925 sayılı Tarım İşçileri Sosyal Sigortalar Kanunu uyarınca sigortalı ve hak sahibi olanlardan; -Tahsis numarasının son rakamı 6 olanlara 16 Ekimden itibaren, -Tahsis numarasının son rakamı 4 ve 9 olanlara 17 Ekimden itibaren, -Tahsis numarası nın son rakamı 2 ve 7 olanlara 18 Ekim den itibaren, -Tahsis numarası nın son rakamı 0 ve 5 olanlara 9 Ekimden itibaren, -Tahsis numarası nın son rakamı 1, 3 ve 8 olanlara ise 20 Ekimden ıtıbaren aylıkları peşin olarak ödenecek.

Bilinmeyen numaralar değişiyor

Türkiye'de bilinmeyen numaralar servisinde köklü değişiklik yapılıyor. Türk Telekom'un bilinmeyen numaralar servisi 118, yaklaşık 6 ay sonra 5 rakamdan oluşacak. GSM operatörleri dahil tüm bilinmeyen numara servisleri 118 ile başlayacak ve 5 haneli olacak. Yeni numaraların 118XY yapısında olması öngoruldü. Telekomünikasyon Kurumu Lisans ve Sözleşmeler Dairesi Başkanı Müminhan Bilgin, yaptığı açıklamada, bilinmeyen numara servislerinin işletmesinin özel sektöre açıldığını, geçtiğimiz günlerde işletmecilerin ödeyeceği asgari bedel ile numara tahsis ücretlerinin Resmi Gaze te'de yayımlandığını anımsattı. Bilinmeyen numara servisi kurarak isletecek firmalar, sadece bilinmeyen numara vermeyeceğini, aynı zamanda istenilen numaraya yönlendirme, bilet ve rezervasyon işlerini de yapabileceklerini anlatan Bilgin, bu alanda faaliyet gösterecek firmalara lisansların yıl başında verilebileceğini ifade etti. Bilinmeyen numara ların yanı sıra vatandaşların yaşamını kolaylaştıran hizmetleri de bu servislerden alabilmelerini öngören bir yapının planlandığını vurgulayan Bilgin, bu saye de vatandaşların her türlü hizmete kolayca ulaşabileceğini dile getirdi. Rehber hizmeti işletmeciliğinde sadece erotik hatların bilinmeyen numara rehberlerinde yer alması konusunda çekincelerinin bulunduğunu bildiren Bilgin, şu anda Türk Telekom'un 118 Rehber Servisi'nde de bu numaraların verilmediğini kaydetti

Dünya motorlu taşıt aracı üretimi yüzde 6 arttı

Dünya motorlu taşıt aracı üretimi 2006 yılının ilk yarısında yüzde 6 oranında arttı. Uluslararası Otomotiv Sanayi Birliği (OICA) verilerine göre, dünya motorlu taşıt aracı üretimi 2006 yılının ilk yarısında geçen yılın aynı dönemine göre yüzde 6 oranında artarak 35,4 milyon adet düzeyine ulaştı. OICA'nın yapmış olduğu tahminlere göre, 2006 yılı sonu itibariyle global üretim yüzde 5 oranında artarak 70 milyon adete ulaşacak. Dünyanın en büyük motorlu taşıt aracı üreticisi ABD, 2006 yılının ilk 6 aylık döneminde 6,1 milyon adet araç üretimi gerçekleş tirdi. ABD'yi 5,7 milyon adet ile Japonya, 3,6 milyon adet ile Çin, 3 milyon adet ile Almanya ve yaklaşık 2 milyon adet ile Güney Kore izledi. Paris'te düzenlenen OICA Genel Kurulunda, OICA ve aynı zamanda Almanya Otomotiv Sanayi Derneği (VDA) Başkanı Prof. Dr. Bernd Gottschalk, otomotiv sanayinin, her yıl yaklaşık olarak 70 milyar avroluk Ar-Ge yatırımı yaptığı ve 9 milyonluk direk istihdam sağladığını kaydetti.

GÜNLÜK SİYASİ GAZETE Körfez
ABONE OLDUNUZ MU?
ABONE OLUN OKUYUN OKUTUN

Gecekondu Kanunu değişiyor

Gecekondu Kanu nunda Bayındırlık ve İskan Bakanlığına verilmiş olan hak, yetki ve görevler, TOKİ'ye devredilecek.TBMM Başkanlı ğına sunulan Gece kondu Kanununda Değişiklik Yapılma sına Dair Kanun Tasarısı'na göre, belediyeler TOKİ'nin izniyle gecekondu ıslah ve tasfiye sahalarındaki özel arazileri satın alabilecek veya kamulaştırabilecek. Gecekondu Kanunu kapsamında kullanı lacak Hazineye ait taşınmazlar, daha evvel Bayındırlık ve İskan Bakanlığı'na tahsis edilmesine yönelik uygulama lara paralel olarak, Kanunun bundan sonraki uygulayıcısı olan TOKİ'ye bedelsiz devredilecek. TOKİ, Bayındırlık ve İskan Bakanlığınca başlatılmış veya planlanmış işleri yürütmeye, bu konuda yeni işler yapma ya, gerekli görülenleri belediyelere devretmeye veya tasfiye etmeye yetki li olacak. Kanunun yürürlüğe girdiği tarihten itibaren Bayındırlık ve İskan Bakanlığı merkez teşkilatında Gece kondu Kanununun uygulanması ile ilgili iş ve işlemleri yürü ten personel, aynı unvanla TOKİ'de görev yapacak. Kanun tasarısının gerekçesinde, dar gelirli ve konutsuz vatandaşların ucuz konut sahibi olmalarının sağlanması amacıyla 9 Eylül 2000 tarihine kadar Gecekondu Fonu kaynaklarının kullanıldığı belirtilerek, söz konusu fonun tasfiye edildi.

Büyükşehir Belediyesi sporda da zirvede

Hayata geçirdiği projelerle kentin vizyonunu değiştiren Bursa Büyükşehir Belediyesi, sporda da yaptığı yatırımların meyvelerini uluslararası yarışmalarda aldığı başarılarla topluyor. Makedonya'da yapılan ve 7 ülkeden 200 sporcunun katıldığı 3. Uluslararası Masa Tenisi Turnuvası'nda Bursa Büyükşehir Belediyespor Masa Tenisi Takımı aldığı başarılı sonuçlarla Bursa'nın gururu oldu. 6-8 Ekim tarihleri arasında Makedonya'nın Kriva Palanka kentinde gerçekleştirilen şampiyonada Yücel Hürtürk 13 yaş kategorisinde birinci, 15 yaş kategorisinde ise beşinci olurken, takım arkadaşı Hakan Erbay 13 kategorisinde üçüncü, 15 yaş kategorisinde ise ikinci oldu. Karşılaşmalar sonucunda erkeklerde 4 madalya alan Büyükşehir Belediyespor Masa Tenisi, takım halinde de şampiyona birincisi oldu. Büyükşehir Belediyesi Genel Sekreter Yardımcısı ve Belediyespor Kulübü Başkanı Muammer Subaşı, turnuvada üstün başarı gösteren genç sporcular Yücel Hürtürk ve Hakan Erbay'ı altınla ödüllendirdi. Büyükşehir Belediyespor Kulübü Müdürü Mahmut Turunç'ta, şampiyonluk kupasını Subaşı'na teslim ederken, yeni başarıların da sözünü verdi. Göreve geldiklerinde Türk sporuna yeni yıldızlar kazandıracaklarının sözünü verdiklerinin altını çizen Subaşı, "Nasıl kentin sorunlarına ürettiğimiz çözümlerle Bursa'da büyük bir değişim başlatsak, sporda da altyapıya verdiğimiz önemin karşılığını madalya ve kupalarla alıyoruz. Sporcularımız uluslararası yarışmalarda aldıkları başarılarla hem ülkemizin, hem de Bursa'mızın gururu oluyor. Sporcularımız genç yaşta aldıkları başarılarla ileride bir olimpiyat, bir dünya şampiyonu olmanın da ilk adımını atıyorlar" diye konuştu.

TÜRKİYE'NİN EN KALİTELİ ve EKONOMİK DAVETİYELERİ EN UYGUN FİYATLARLA ...

Renkli, siyah beyaz her türlü baskı işleri
Fatura & İrsaliye & El İlanı & Broşür & Kartvizit
Kaşe & Cilt & Kitap & Dergi & Katalog basımı
Özel Takvim Çalışmaları - Eşantiyon Çeşitleri

34 YILLIK TECRÜBEMİZ İLE HİZMETİNİZDEYİZ

Körfez Ofset
MATBAACILIK - YAYINCILIK - REKLAMCILIK

İstiklal Cad. Bora Sok. Akbank Aralığı
Stüdyo Prestij yanı No : 3/B GEMLİK
Tel : (0.224) 513 96 83 Fax : (0.224) 513 35 95

Kamil Sönmez eğlenceye doyurdu

Bursa Büyükşehir Belediyesi tarafından düzenlenen Temaşa-i Ramazan etkinlikleri, 18. gününde Karadeniz yöresinin yetiştirdiği iki ünlü türkücü Kamil Sönmez ile İbrahim Can'ı ağırladı. Büyükşehir Belediyesi'ne yeni bağlanan ilçelerde bu yıl ilk kez düzenlenen etkinlikler kapsamında sahne alan Kamil Sönmez ve İbrahim Can, türküleriyle Gürsu'da Karadeniz havası estirdi. Gürsu Belediyesi önündeki konser alanına ilk çıkan usta sanatçı Kamil Sönmez, hayranlarını söylediği türküleriyle coştururken, anlattığı fıkralarla da güldürdü.

Konser alanında gol coşkusu

Türkiye'nin attığı gollerde türkülerini yarıda keserek, skoru anons eden Sönmez, "Ben türküleri, milli takımımızda golleri birbiri ardına sıralıyor" diye espri yaparken, milli maça rağmen kendilerini yalnız bırakmayan Bursalılara teşekkür etti. Davetlilere çay dağıtan garsona, "Bizimde çay içmemiz için başkan mı olmamız gerekiyor?" şeklinde takılan Kamil Sönmez'in çayı sahneye getirildi. Ünlü türkücü, bir elinde mikrofonla türkülerini seslendirirken, diğer elinde çayını keyifle yudumladı.

Gürsu'da horon sesleri

Sempatik hareketleri ve esprileriyle büyük alkış toplayan Sönmez, konserdeki son türküsünü İbrahim Can'la birlikte söylerken, Gürsu'da oturan Karadenizliler de ünlü ikiliye horon teperek, eşlik etti.

Türkülerle Türkiye turu

Karadeniz yöresini en iyi yorumlayan genç sanatçı İbrahim Can da, sadece memleketinden değil, Aydın'dan Erzurum'a kadar bir çok yöreye ait türküleri seslendirdi. Söylediği türkülerle Gürsu'ya göçle gelenlerin memleket hasretini dindiren genç sanatçı, 'Kara tren' , 'Çift jandarma' , 'Sarı gelin', 'Dağlar dağlar' ve 'Gemiler Giresun'a parçalarını vatandaşlarla birlikte söylemesi, gecenin coşkusunu daha da artırdı. Can, 'Görmek istiyorum' türküsünü Bursaspor'a uyarladı 'Seni görmek istiyorum' türküsünü Bursaspor'a uyarlayarak, Gürsululardan büyük alkış alan İbrahim Can, "Herkesin tuttuğu bir takım olabilir. Ama öncelikle Bursaspor'u tutmalısınız. Bursaspor, desteklediğiniz ilk takım olmalı. Çünkü Bursaspor, Bursa'ya yakışıyor, şampiyon olmayı hak ediyor. Bir Trabzonlu olarak Bursaspor'u en kısa zamanda şampiyon olarak görmek istiyorum." şeklinde konuşurken, seyircilerle karşılıklı yeşil-beyaz sloganı attı.

Gösteriler nefesleri kesti

Bu arada Gürsu'daki konser öncesindeki Ramazan şenliklerinde uzun bacak, jonglör, sihirbaz ve ateş yutan adamın gösterileri izleyenlerin nefeslerini kesti. Konser sonrasında Gürsu Belediye Başkanı Orhan Özcü İbrahim Can'a ilçelerinin fotoğraflarını yer aldığı kitap, Kültür AŞ. Genel Müdürü Akif Koçyiğit'te Kamil Sönmez'e günün anısına hediye verdi.

Kayoka Yoneyama'dan Büyükşehir'e ziyaret

EXPO 2005 Dünya Fuarı çerçevesinde Türkiye'nin dost kenti olan ve aynı zamanda geçtiğimiz günlerde Nilüfer Belediyesi'nin kardeş şehir anlaşması imzaladığı Japonya'nın Tokai Şehri Belediyesi Meclis Başkan Yardımcısı Kayoko Yoneyama ve beraberindeki heyet Bursa Büyükşehir Belediyesi Başkan Vekili Recai Ekmekçi'yi Heykel Tarihi Bina'da ziyaret etti. Kardeş şehir anlaşması nedeniyle Bursa'da bir dizi etkinliğe katılan Japonya'nın Tokai Şehri Belediyesi Meclis Başkan Yardımcısı Kayoko Yoneyama ve beraberindeki heyet, doğal kaynakları ve yeşil bitki örtüsüyle Bursa'nın Tokai şehri ile hemen hemen aynı özellikleri taşıdığını belirtti. 100 bin nüfusu olan Tokai'nin demir-çelik ve orkide şehri olduğunu ifade eden Yoneyama, iki şehir arasındaki dostluk, ticaret, sanayi ve kültür alışverişinin geliştirilmesi için çalışacaklarını kaydetti. Bursa'ya kara yolu ile geldiklerini ve bu yüzden şehri daha yakından görme imkanı bulduklarını söyleyen Yoneyama, "İki gündür Bursa'dayız ve bu güzel şehrin yeşil doğasından ve tarihi dokusundan çok etkilendim. Gördüğüm kadarıyla Bursa sağlıklı bir şehir" diye konuştu. İki dost ülke arasındaki ilişkilerin daha da arttırılması için çalışacaklarını belirten Tokai Şehri Belediyesi Meclis Başkan Yardımcısı Kayoko Yoneyama, "Nilüfer Belediyesi ile kardeş şehir anlaşması yapıldıktan sonra bu ilişkilerimiz gözle görülecek kadar ilerleyecek. Tokai ve Bursa şehirleri arasında atılan bu dostluk köprüsü tüm dünyaya örnek olur" dedi.

İLAN

M.E.B. Özel Eğitim Kurumları Genel Müdürlüğü'ne 25.9.2006 tarih ve B.08.O.O.ÖÖĞ-0.19.01.01-420.1/10672 Sayılı emriyle, Parsbey Mh. Değirmen Yolu Sk. No:14 Umurbey/GEMLİK adresinde Nadide ATAMER kuruculuğundaki "Özel Nadide Atamer Anaokulu'na " kurum açma ve öğretime başlama izni verilmiştir. İlan olunur.

İLAN

T.C.
Gemlik Kaymakamlığı Özel Nadide Atamer Anaokulu Müdürlüğü; Okulumuzda 2006-2007 Öğretim yılında uygulanacak ücretler aşağıda çıkartılmıştır.

SINIFLAR	AYLIK	YILLIK TOPLAM
Anaokulu	400 YTL	12 x 400 = 4.800 . YTL

Not: Yukarıdaki ücrete K.D.V. - yemek - servisi ücreti dahildir.

B-2000

Fransa Meclisi Ermeni Yasa tasarısını kabul etti

Fransa Meclisi'nde Ermeni Soykırımını reddetmenin suç sayılmasını öngören yasa teklifini 19'a karşı 106 oyla kabul edildi. Dışişleri Bakanlığı, Fransız meclisinde sözde Ermeni soykırımıyla ilgili yasa teklifinin kabul edilmesinin ardından "70 milyonluk Türk halkı, asılsız iddialara istinaden düşünce ve ifade özgürlüğünün sınırlandırılmasını reddetmektedir" açıklamasında bulundu.

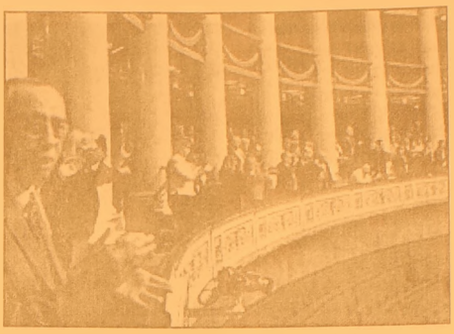

Fransa meclisi genel kurulu, Sosyalist Parti'nin sunduğu sözde Ermeni soykırımını reddetmenin suç sayılmasını öngören yasa teklifini kabul etti.
Yasa teklifi 19'a karşı 106 oyla kabul edildi. Teklifin yasalaşması için Senato'nun da onayı gerekiyor. Yasa teklifinin Senato'ya götürülme kararı ise hükümetin elinde bulunuyor.
Meclis genel kurulunda dün yapılan tartışmalarda hükü met adına konuşan Avrupa İşlerinden sorumlu Bakan Catherine Colona, teklife karşı çıkmıştı.
Yasa teklifi, sözde soykırımı reddedenlere, bir yıla kadar hapis ve 45 bin avro para cezası verilmesini öngörüyor.

"SINIRLANDIRMAYI REDDEDİYORUZ"
Dışişleri Bakanlığı, Fransız meclisinde sözde Ermeni soykırımıyla ilgili yasa teklifinin kabul edilmesinin ardından '
'70 milyonluk Türk halkı, asılsız iddialara istinaden düşünce ve ifade özgürlüğünün sınırlandırılmasını reddetmektedir" açıklamasında bulundu.
Bakanlıktan yapılan açıklamada, "Tasarının bu yasal süreçte akim kalmasına yönelik tüm çaba ve girişimlerimiz her düzey ve kanaldan sürdürülecektir" denildi.
Açıklamada, son günlerde Fransa'da yasa tasarısına karşı güçlü eleştirilerin dile getirilmesinin, Fransa'nın da bu yasa teklifini içine sindiremediğini, tasarı üzerinde kamuoyunda oydaşma sağlanamadığını ve bu talihsiz girişimin ciddi destek bulamadığını göstermekte olduğu, ancak bütün bunların olayın vahametini azaltmadığı vurgulandı.
Fransa'da böyle bir yasa tasarısının gündeme gelmesinin "bir çifte standardı" ortaya koyduğu da belirtilen açıklamada, "Devletlerin inandırıcılığı, vaaz ettikleri değerlere öncelikle kendilerinin sahip çıkmalarından geçmektedir" denildi.
Açıklamada, "Bu yasa tasarısıyla Fransa, Türk halkı nezdinde sahip olduğu ayrıcalıklı konumunu ne yazık ki kaybetmektedir" ifadesine de yer verildi.

ARINÇ; "UTANÇ VERİCİ BİR KARAR"
TBMM Başkanı Bülent Arınç, Fransız Ulusal Meclisinin kararıyla ilgili olarak, "Utanç verecek bir karardır. Türk milletine karşı hasmane bir tutumdur. Bunu kabul etmemiz mümkün değildir' değerlendirmesinde bulundu.
TBMM Başkanlık Divanının ardından gazetecilerin konuyla ilgili sorularını yanıtlayan Arınç, sonucun bu şekilde çıkabileceği konusunda herkesin beklentisi olduğunu belirterek, "Türk halkının temsil yeri olan TBMM'de, Fransa Parlamentosunun aldığı veya alacağı bu kararı, üzüntüyle ve esefle karşıladığımızı ifade etmek istiyorum" dedi.
Arınç, Fransız Meclisi'nin bu kararının fikir ve ifade özgürlüğüne tamamen zıt bir karar olduğunu vurgulayarak, şöyle konuştu: "Ermeni soykırımı vardır" diyen ile "Ermeni soykırımı yapılmıştır, bu sözde bir Ermeni soykırımıdır" diyenlerin aynı özgürlükten istifade etmeleri gerekir.
Bir tarafıyla "vardır" diyeni kabul ederken, "yoktur" diyene ceza öngören bir kanun teklifinin kabul edilmesi, birilerinin benzetmesiyle, akıl tutulması olarak benzetmesiyle ama gerçekten fikir, düşünce ve ifade özgürlüğüne vurulmuş büyük bir darbe olarak görüyoruz."
Arınç, sözlerini "Bu kararın Parlamentodan çıktıktan sonra yine de engellenmesini ve Senato tarafından hiçbir zaman kabul edilmemesini temenni ediyoruz" diyerek tamamladı.

Vaillant
GEMLİK ANA BAYİİ

- DOĞALGAZ
- KOMBİ
- KAT KALORİFERİ
- MERKEZİ ISITMA
- RADYATÖR
- SPLİT KLİMALAR
- DOĞALGAZ SOBASI
- TESİSAT ve PROJE

ULUKAYA DOĞALGAZ ISI SAN.
HÜSEYİN ULUKAYA - CÜNEYT DEMİRLİ ORTAKLIĞI

Merkez: Kayhan Mh. 2 Nolu Cad. 9/A
Tel & Fax: (0.224) 513 88 26
Şube: Balıkpazarı Mah. Alemdar Cad. No:4
Tel: (0.224) 513 49 93
e-mail : c_demirli@yahoo.com
www.ulukaya.ticaret-ltd.com

Suç gelirleri artık aklanamayacak

TBMM Genel Kurulu'nda, suç gelirlerinin aklanmasının önlenmesi hakkında kanun tasarısı kabul edilerek yasalaştı. Yasayla Mali Suçları Araştırma Kurulu Başkanlığı'nda kullanılmak üzere, Mali ye Bakanlığı'na 61 kadro ihdas ediliyor. Yasayla getirilen yenilikler, "Suç gelirlerinin aklanmasının önlenmesi konusunda faaliyet göstermek üzere Maliye Bakanlığı'na bağlı Mali Suçları Araştırma Kurulu (MASAK) kurulacak. MASAK, Mali Suçlarla Mücadele Koordinasyon Kurulu ile Mali Suçları Araştırma Kurulu Başkanlığı'ndan oluşacak. Başkanlık doğrudan bakana bağlı olacak. Bankacılık, sigortacılık, bireysel emeklilik, sermaye piyasaları, gibi alanlarda faaliyet gösterenlerin oluşturduğu yükümlüler; nezdinde yapılan veya aracılık ettikleri işlemlerde işlem yapılmadan önce, işlem yapanlar ile nam veya hesaplarına işlem yapılanların kimliklerini tespit edecek. Yükümlüler nezdinde veya bunlar aracılığıyla yapılan veya yapılmaya teşebbüs edilen işlemlere konu malvarlığının yasadışı yollardan elde edildiğine veya yasadışı amaçlarla kullanıldığına dair herhangi bir bilgi, şüphe veya şüpheyi gerektirecek bir hususun bulunması halinde, bu işlemlerin yükümlüler tarafından MASAK Başkanlığı'na bildirilmesi zorunlu olacak. Yükümlüler, başkanlığa şüpheli işlem bildiriminde bulunulduğunu, yükümlülük denetimi ile görevlendirilen denetim elemanları ve yargılama sırasında mahkemeler dışında, işleme taraf olanlar dahil hiç kimseye açıklayamayacak. Yükümlüler, taraf oldukları veya aracılık ettikleri işlemlerden, bakanlıkça belirlenecek tutarı aşanları başkanlığa bildirmek zorunda olacak. Kamu kurum ve kuruluşları, gerçek ve tüzel kişiler ile tüzel kişiliği olmayan kuruluşlar, başkanlık ve denetim elemanları tarafından istenilecek her türlü bilgi, belge ve bunlara ilişkin her türlü ortamdaki kayıtları, bu kayıtlara erişimi sağlamak veya okunabilir hale getirmek için gerekli tüm bilgi ve şifreleri tam ve doğru olarak vermek ve gerekli kolaylığı sağlamakla yükümlü olacak.

"CEZALAR AĞIRLAŞTIRILDI"

Yasayla getirilen cezalar ise, "İşlem yapanlar veya hesaplarına işlem yapılanların kimliklerini tespit etmeyenler, şüpheli işlemleri bildirmeyenler, yükümlülüklere uyum sağlamaya yönelik sistemleri oluşturmayanlar, belirlenen tutarı aşan işlemleri bildirmeyen yükümlülere 5 bin YTL idari para cezası verilecek. Yükümlünün banka, finansman şirketi, faktoring şirketi, ikrazatçı, finansal kiralama şirketi, sigorta ve reasürans şirketi, emeklilik şirketi, sermaye piyasası kurumu veya yetkili müessese olması halinde, idari para cezası 2 kat artırılacak. Kimlik tespiti yapmayan veya şüpheli işlemi bildirmeyen görevliye de ayrıca 2 bin YTL idari para cezası verilecek.Yükümlülüğün ihlal edildiği tarihten itibaren 5 yıl geçtikten sonra idari para cezası verilemeyecek. Yükümlüler nezdinde veya aracılığıyla yapılacak kimlik tespitini gerektiren işlemlerde, kendi adına fakat başkası hesabına hareket eden kimseye, bu işlemleri yapmadan önce kimin hesabına hareket ettiğini yükümlülere yazılı olarak bildirmediği takdirde 6 aydan 1 yıla kadar hapis veya 5 bin güne kadar adli para cezası verilecek. Türk parası, döviz veya bunlarla ödemeyi sağlayan belgeleri yurt dışına çıkaran veya yurda getiren yolcular, gümrük idaresinin talebi üzerine bunlarla ilgili olarak tam ve doğru açıklama yapmak zorunda olacak. Yetkililerce talep edildiği halde herhangi bir açıklama yapılmaması veya yanlış ya da yanıltıcı açıklama yapılması halinde, yolcunun beraberindeki değerler gümrük idaresi tarafından muhafaza altına alınacak.

ELEMANLAR ARANIYOR

Meslek Lisesi
(Torna, Makine) Bölümü Mezunu
Askerliğini yapmış
ELEMANLAR ALINACAKTIR.

MURAT TEKNİK OTOMAT SANAYİ

23. Km. Kurtul Köyü Mevkii
Gemlik / BURSA

Tel: (0.224) 522 81 80

SATILIK VİLLA

Cumhuriyet Mahallesi'nde
Sahibinden Satılık
Lüks Tripleks Villa
GSM : (0.535) 886 47 74

SAHİBİNDEN SATILIK OTOMOBİLLER

2004 MODEL
CITROEN BERLİNGO COMFORT 25.000 KM
ÖZEL KULLANILMIŞ
2000 MODEL TOYOTA COROLLA
96.000 KM. BAKIMLI TEMİZ
GSM : (0.535) 394 58 24

TURAN TRAFİK

ADNAN TURAN

Her türlü araç devir
Yeni kayıt, Plaka,
Ruhsat, Fenni muayene
Sigorta işlemleri yapılır.
Adres: Gürle İş Merkezi
Kat: 1 No: 66 - GEMLİK
Tel : (0.224) 514 62 02
GSM: (0.537) 933 25 26

GEMLİK Körfez GÜNLÜK SİYASİ GAZETE

ABONE OLDUNUZ MU?
ABONE OLUN
OKUYUN OKUTUN

Düşünsel Boyut

Yelda BAYKIZ
e-mail: yeldabykz@hotmail.com

Gemlik Otobüsleri Çilesi ve Modernliği

Gemlik- Bursa arasında ve Gemlik şehir içi hatlarında çalışan otobüslerden herkes şikayetçi. Otobüslerin sayısı yetersiz. Minibüsçülerden öğrendiğim kadarıyla onlar, üç şoföre bir otobüs istemişler. Bursa Belediyesi dört kişiye bir otobüs vermiş. Onlar, 35 otobüs istemiş, Bursa Belediyesi 27 tane vermiş. Elbette bu da ulaşımda büyük bir sıkıntı yaratıyor.

Bakın bu konuyla ilgili bizzat yaşadıklarımı anlatayım. İşim dolayısıyla Ovaakça'da bulunan bir şirkete iki gün üst üste gittim.

Dönüşte gittiğim yerin hemen önünde durak olmasına rağmen otobüse binemedim. Çünkü otobüs oraya kadar geldiğinde hınca hınç dolmuş oluyor ve yoldan kimseyi alamıyor.

Ben de terminal'den bineyim dedim. Şirketin servisiyle terminale gittim. Bir de baktım terminalden kaldırmışlar otobüsleri. Oysa sabah çalışıyordu.

Bunu bilmeyenler gelip terminalin içine kadar yürümüşler. Minibüs ve otobüsün olmadığını görünce tekrar geri dönüp yolun karşısına geçmişler. Allah'tan beni uyardılar da terminalin içinde bulunan Gemlik hattına kadar yürüyüp, geri dönmek zorunda kalmadım.

Hemen yolun karşısına geçtim. Peki terminalin karşısındaki yoldan binebildim mi? Hayır. Durakta zaten bir otobüslük insan vardı.

Otobüs dolu gelince çok az kişi binebildi. Kalanlarda (ben de dahil) diğer otobüsü beklemek zorunda kaldık. Ancak, o da bir öncekinden farklı değildi.

Ben gözümü karartıp bindim otobüse. Ama nasıl gittiğimi bir Allah, bir ben, bir de otobüsün kapısı biliyor.

Ertesi gün şirket çıkışı servisle As Merkeze gittim de oradan otobüse bindim. Tabii bu durumda oturmayı falan düşünmüyorsunuz.

Sadece binebilirseniz şükrediyorsunuz. Terminale geldik belki 20-30 kişiden fazla insan bekliyordu. Ancak 3-5 kişiyi alabildi. Bir de otobüs şoförleri durakları ezberleyememişler daha. İki gün üst üstte ineceğim durağı şoför geçiyor. Uyarıyorum ancak bir sonraki durakta inebiliyorum. 500 metre gerisin geriye yürüyerek dönüş yapıyorum.

Gelelim şehir içi ulaşımın durumuna. Sıkış tıkış zorla geldiğim Bursa yolculuğundan sonra Manastır'a iftara gidecektim. Önce, bizim dükkâna gidip bir şeyler aldım. Sonra dükkâna yakın diye de Atatürk İlkokulu'nun önündeki durağa giderek Manastır otobüsünü beklemeye başladım Sabahki aynı manzara burada da var. Araba itiş tıkış. Durakta bekleyen yolcuların hepsi binmek için hamle yaptı, ama iki kişi binebildi. Ben ve dört - beş kişi yine beklemek zorunda kaldık. Yeni gelen arabada aynı şekildeydi ama bu sefer ben şanslıydım ve binebildim. Arkamda bulunan bir beyefendi binemedi. Bu sefer şoförle tartışmaya başladı: "Merkez duraktan Neden bu kadar insan dolduruyorsunuz da, diğer duraklardakileri almamazlık yapıyorsunuz ?" diye. Ama şu da var ki şoför ne yapsın merkezden binenlere "durun yeter tamam siz binemezsiniz diyemez ki" insanlara. Yapılacak tek şey otobüs sayısının arttırılması ve sefer sıklığı. Sanırım önümüzdeki günlerde bu sorun çözüme kavuşturulmuş olur.

Tüm bu olumsuzluğa rağmen göz ardı edilmemesi gereken bir nokta var. O da otobüslerin çok modern oluşu.

Umarım halkımızda bu değerlerin kıymetini bilir. Çünkü biz millet olarak kamu mallarını hor kullanmaya, koltuklara ve tutunma demirlerine isim kazımaya meraklıyız. Otobüsler ilçemize hayırlı olsun.

Çocuğunuzu erken yatırın

Çocukların hızlı büyümesi için erken yatması gerektiği belirtildi.
Selçuk Üniversitesi Meram Tıp Fakültesi Çocuk Sağlığı Ana Bilim Dalı Öğretim Üyesi Prof. Dr. Hasan Koç, çocuklarda büyüme hormonunun saat 22.00 ile 02.00 arasında daha fazla salgılandığını, bu nedenle gelişmenin daha hızlı olması için çocukların erken yatırılması gerektiğini ifade etti.
Koç, yaptığı açıklamada, çocukların gelişimine doğru beslenme kadar uyku düzeni ve uyuma saatlerinin de önemli etki yaptığını anlattı.
Çocuğun sağlıklı bir şekilde gelişmesinde büyüme hormonlarının düzenli bir şekilde salgılanmasının önemine işaret eden Koç, akşamın belli saatlerinin uykuda geçirilmesinin, büyüme hormonlarının düzenli salgılanmasında önemli etkisi olduğunu ifade etti.
Koç, çocuklarda büyüme hormonunun saat 22.00 ile 02.00 saatleri arasında daha fazla salgılandığını vurgulayarak şunları kaydetti: "Gelişmenin daha hızlı olması için çocukların erken yatırılmasında büyük yarar vardır. Çünkü büyüme hormonları, vücut hareketsizken, yani enerji harcamadığı zamanlarda daha düzgün bir şekilde salgılanır. Büyüme hormonları 22.00 ile 02.00 saatleri arasında salgılandığı için, çocuğun bu hormonlardan daha fazla yararlanabilmesi için erken yatmak büyük önem taşıyor. Çocuklar genellikle daha fazla televizyon seyredebilmek için geç yatma eğiliminde oluyor. Ancak, fazla televizyon seyretmek zaten gelişme çağındaki çocuğun göz sağlığı için zararlıdır."
Çocuklarının erken yatmasının sağlanmasında ailelerine büyük görev düştüğünü belirten Koç, çocuklara erken yatma alışkanlığı kazandırılması gerektiğini anlattı.
Koç, büyümeyi düzenleyen ve hızlandıran Omega 3 içeren takviye maddelerin akşam saatlerinde verilmesinin, vücuda yararını artıracağını sözlerine ekledi.

Siz de geleceğimize bu[illegible]n el koyun
Çünkü toprak yoksa ge[illegible]ğimiz yok...
EL KOYUN
Avea, Telsim ve Turkcell hattınızdan 3464'e mesaj atın.

TEMA

www.elkoyun.com
www.tema.org.tr

ÇİZİYORUM

Barış Güler'in kaleminden

7 YAŞ

Öğrencilere cep telefonu yasağı

Kopya çekiliyor, röntgencilik yapılıyor, uygunsuz anlar yayınlanıyor, ders dinlemek yerine mesajlaşılıyor,- uğruna öğrenciler birbirlerini bıçaklıyor. Kısacası, her öğrencinin cebindeki telefon yüzünden eğitim zarar görüyor...
BAKAN HÜSEYİN ÇELİK EL KOYDU
Fakat artık sınıfta telefon sesi duyulmayacak. Çünkü, Milli Eğitim Bakanı çalışma başlattı. Kurulan komisyon, derste cep telefonu kullanmanın disiplin suçu sayılmasını kararlaştırdı. Cezası ise okuldan atılmaya kadar uzanacak...
Öğrencilere 'cep' yasağı
Milli Eğitim Bakanlığı, okullarda cep telefonu kullanımını yasaklıyor....
Ayrıntılı rapor hazırlanıyor
"Okullarda 'cep'i yasaklayın" haberi, amacına ulaştı.
Milli Eğitim Bakanlığı Özel Eğitim ve Rehberlik Genel Müdürlüğü, okullarda cep telefonu kullanımının sakıncalarıyla ilgili bir rapor hazırlıyor. Bu rapor sonucunda, okullarda cep telefonu kullanmak tarih olacak.
Disiplin suçu sayılacak
Öğrenci ile ailesi arasında bağlantı kurulmasını sağlayan cep telefonlarının, özellikle son zamanlarda kopya çekme, röntgencilik gibi birçok kötü amaçla kullanıldığına dikkat çekiliyor. Yasağa uymayan öğrenciler, disiplin suçu işlemiş sayılacak.

10 Soruda ramazan

Dünden devam..

4- Ramazanda kilo korunabilir mi?
Ramazan ayı genellikle kilo alınan bir dönem olarak biliniyor. Ancak nasıl beslenilmesi gerektiği ile ilgili bir beslenme uzmanının önerilerinin alınması ile, bu "Oruç tutarken de sağlıklı beslenme kurallarını yaşamımızın bir parçası haline getirebiliriz. " diyen Doç. Dr. Murat Saruç şöyle devam ediyor: "Bir uzman gözetiminde düşük kalorili ve dengeli besinlerden oluşan, araları iyi belirlenmiş, iftar ile sahur arasında sık öğünler yerleştirilmiş bir program ile sağlıklı bir vücuda sahip olmak için ilk adım Ramazan'da atılabilir. İftarda ve sahurda bol su tüketilmesi, aşırı miktarda yemek yenilmemesi, iftarda bir tabak yemekten sonra 15 dakika kadar yemeğe ara verilmesi, günlük olarak tartılarak vücut ağırlığını kaydetmek, fiziksel aktivitenin artırılması alınabilecek genel önlemlerdir."

5- Oruç tutarken karın ağrısına neden olabilecek durumlar nelerdir?
Ramazan süresince daha sık ev dışında yemek yendiğinden besin zehirlenmeleri, parazit ve enfeksiyon hastalıkları da artıyor. Bu sebeple yemek yenilen yerlere ve gıda temizliğine dikkat edilmesi gerekiyor. Safra kesesi, pankreas hastalıklarında da özellikle yağlı beslenme sonrası karın ağrısı ortaya çıkabiliyor. Unutulmaması gereken nokta, Ramazan'da ortaya çıkan karın ağrılarının da nedeninin belirlenmesi ve tedavi edilebilmesi için kişilerin vakit kaybetmeden bir hastaneye başvurması gerektiği. Ramazanda da akut apandisit, barsak tıkanıklığı veya delinme gibi acil tedavisi gerekli olabilecek ve her zaman karşılaşılabilecek durumlar görülebileceğini akıllardan çıkarmamak gerekiyor.

6- Ramazanda bulantı ve kusmaya neden olabilen hastalıklar nelerdir?
Bulantı ve kusmanın birçok organa bağlı hastalığın bulgusu olması mümkün. Solunum yolu enfeksiyonundan, beyin ve kulak ile ilgili hastalıklara, hormonal hastalıklardan, diğer enfeksiyon hastalıklarına kadar uzanan bir çok nedeni var. Ramazanda uzun bir açlık dönemi sonrası iftarda bol miktarda alınan gıdalardan sonra bulantı ve kusma görülebiliyor. "En sık rastlanılan nedeni gastrit, mide veya oniki parmak ülseri, besin zehirlenmeleri, safra kesesi iltihabı, pankreas iltihabı gibi durumlardır." diyen Doç. Dr. Murat Saruç şu öneride bulunuyor: "Kusma genellikle yemekten yarım ile 2 saat sonra ortaya çıkar. Ramazan'da ortaya çıkan kusmanın da önemli ve acil tedavi gerektiren nedenleri olabilir, bu nedenle kusma ortaya çıktığında doktorunuza başvurunuz." *Devamı var*

Astım aşk gibi bir hastalıktır

Astım aşk gibidir. Her ikisinin de tanısı çok kolay, tanımı çok zor-dur, hatta yoktur. Aşığı gözlerinden hemen tanırız. Astımlıyı öksürüğü ele verir. Aşk da astım gibidir. Çaresizdir. Çaresi olduğunda, aşk da aşk değildir, astım da astım.

Astım, eski Mısır ve Yahudi yazıtlarında da geniş olarak yer alan dünyanın bilinen en eski hastalıklarından biridir. Eski Yunanca'da sıkıntılı solunum veya açık ağızla nefes alıp verme anlamında bir kelimedir ve yüzyıllar boyunca her türlü nefes darlığı astım olarak isimlendirilmiştir.

Cerrahpaşa Tıp Fakültesi Göğüs Hastalıkları Bölümü Öğretim Üyesi Prof. Dr. Ahmet Rasim Küçükusta, Tıbbın babası sayılan Hipokrat, astımın insan mizacındaki bir dengesizlikten kaynaklandığını ve hipofizden salgılanan balgamın burun ve akciğerlere geçmesiyle ortaya çıktığını yazmıştır.

Kapodakyalı Aretaios da, o zamana kadar sadece bir 'semptom' olarak tanınan astımın spesifik bir hastalık olduğunu iddia etmiş ve kuru öksürük, hışıltılı solunum ve sırtüstü uyuyamama şeklinde bir tanımlama yapmıştır. Evdeki hava yetersiz kaldığı için hastaların açık havaya çıktıklarını, ayakta durarak nefes aldıklarını ve alabilecekleri kadar havayı solumak için ağızlarını çok fazla açtıklarını belirmiştir.

Kendisi de astımlı olan Floyer 1698' de, astımı bronş kasılması ile "nöbetler halinde gelen nefes darlığı" olarak tanımlamıştır.

Günümüzde ise, körlerin fil tarifi gibi herkesin kendine göre bir astım tanımı vardır, fakat hastalığın kesin ve tam, herkes tarafından kabul edilen bir tanımı yoktur. Çünkü, astım esasında tek bir hastalık değil, farklı nedenleri, oluşum mekanizmaları ve ortak semptomları olan bir hastalıklar grubudur. "Hastalık yoktur, hasta vardır" aforizmasına en iyi örneklerden biri astımdır.

ASTIMIN TÜRKÇESİ YOK

Astım kelimesinin Türkçe bir karşılığı da yoktur. Yelpik, akciğer yelpiği... gibi isimler önerilmiş, ancak hiçbiri tutma-mıştır.

Astım, astma şeklinde de söylenip yazılmaktadır, ama astım demek daha doğrudur, çün-kü halk arasındaki yaygın söylenişi ve kulağa hoş gelen şekli astımdır.

Astım için Türkçe literatürde alerjik bronşit, bronşiyal astım, astmatiform bronşit, spastik bronşit... gibi pek çok başka terim de kullanılmaktadır. Bunun nedeni de, halk arasında kötü bir üne sahip olan, ömür boyu iyileşmeyecek bir hastalık olarak kabul edilen astım teriminden kaçmak olsa gerekir.

ASTIM NEDİR?

Astım, akciğerlerimiz içindeki hava yollarının, yani bronşlarımızın çeşitli uyaranların etkisiyle yaygın olarak daralması ile ortaya çıkan bir hastalıktır. Bu daralma, ilaçlarla veya bazen de kendiliğinden tamamen düzelebilir.

Ayrıca, astımın ağırlığı ve doğal gidişi de hastalar arasında çok farklıdır. Hatta, hastalık her hastada bile değişkenlik gösterir. Bir dönem çok sık krizlere giren hasta, yıllarca hiç ilaç almadan çok rahat da olabilir.

Bronşlardaki daralmanın pek çok nedeni vardır:

-Bronşlar etrafındaki kasların kasılması

-Bronşlarda fazla miktarda ve yapışkan salgı yapılması

-Bronş duvarında damar geçirgenliğinin artması sonucu sıvı birikimi (ödem)

-Bronşlardaki damarların genişlemesi ve yeni damarların oluşması

-Bronşları döşeyen hücrelerin birbirlerinden ayrılmaları ve hatta yer yer dökülmeleri

-Bronş duvarının bağ dokusu artışı ile kalınlaşması

-Bronş duvarında eşitli iltihap hücrelerinin toplanması.

Alzheimer ilaçları işe yaramıyormuş

Alzheimer hastalarına yazılan belli başlı ilaçların işe yaramadığı ortaya çıktı. California Üniversitesi uzmanlarınca yapılan araştırmaya göre; saldırganlık, heyecan ve halüsinasyon eğilimlerini kontrol amacıyla Alzheimer hastalarının çoğuna verilen üç "antipsikotik" ilacın yan etkileri çok fazla. Bu yüzden hastalar, ilaçları bırakmak zorunda kalıyor.

Dr. Lon Schneider başkanlığındaki ekibin yürüttüğü klinik çalışma, "zyprexa", "seroquel" ve "risperdal" adlı ilaçların pek işe yaramadığını 421 hasta arasında yapılan araştırmayla gösterdi.

New England tıp dergisinde yayımlanan araştırma, ilaçların ilk uzun süreli plasebo karşılaştırması olduğu için merakla bekleniyordu.

Dr. Schneider, "İlaçlar belli ölçüde yarar sağlıyor, ancak bu yarar, hastaların ilaçları bırakmasına yol açan ciddi yan etkiler yüzünden ortadan kalkıyor" ifadesini kullandı. Uyku hali, kilo alma ve psikotik semptomların ağırlaşması, ilaçların yan etkileri olarak sayıldı.

GEMLİK REHBERİ

GEREKLİ TELEFONLAR

İtfaiye	110
Polis İmdat	155
Jandarma İmdat	156
Jandarma K.	513 10 55
Polis Karakolu	513 18 79
Gar. Kom.	513 12 06

KAYMAKAMLIK

Kaymakamlık	513 10 51
C.Savcılığı	513 10 53
C.Savcı Yrd.	513 29 54
Emniyet Müd.	513 10 28

ULAŞIM

METRO	513 12 12
Aydın Turizm	513 20 77
Süzer Turizm	512 10 72
Kanberoğlu-Esadaş	514 45 49
Anıtur	514 47 71
Kamil Koç	513 35 71

HASTANELER

Devlet Hastanesi	513 92 00
SSK Hastanesi	513 23 29
Mer.Sağ.Ocağı	513 10 68
Tomokay Tomografi	513 65 29

TAKSİLER

Körfez Taksi	513 18 21
Çınar Taksi	513 24 67
Güven Taksi	513 32 40
Gemlik Taksi	513 23 24
Manastır Taksi	514 35 50

RESMİ DAİRELER

TEK Arıza	513 20 66
TEK İşletme	513 45 03
Statyum	514 00 95
Orm.Böl.Şef.	513 12 86
Milli Eğt. Md.	513 11 74
Halk Kütüphane	513 13 53
Askerlik Şb.	513 10 57
Karayolları	513 13 08
Liman Baş.	513 11 33
Mal Müd.	513 10 95
Nüfus Md.	513 37 42
Özel İd. Md.	513 15 07
Tapu Sicl. Müd.	513 14 14
Müftülük	513 13 64
Gümrük Md.	524 85 86
Tekel Md.	513 10 42
Ver. Dairesi Md.	513 10 92
İlçe Tarım Müd.	513 10 45
İlçe Seç. Md.	513 77 77
Halk Eğitim Müd.	513 18 46

BELEDİYE

Santral	513 45 21 -23
Başkanlık	513 45 20
Zabıta	513 24 32
Otobüs İşlet.	513 45 21-122
Su İşlet.	513 45 21 - 115
İtfaiye	513 23 25
Muhasebe Md.	513 45 21 -182
Yazı İşl. Md.	513 45 21 -111
Su Arıza	Yalnyz 185

DENİZ OTOBÜSÜ

Bursa	256 77 84
Mudanya	544 30 60
Yenikapı	(212) 516 12 12
Yalova	(226) 811 13 23
İDO İmam Aslan Dinlenme Tes.	513 23 94

VAPUR - FERİBOT

Yalova	(226) 814 10 20
Topçular	(226) 363 43 19
Eskihisar	(262) 655 60 31

OTOBÜS

Şehirlerarası	261 54 00
Otobus Terminali	(18 Hat)

TÜP DAĞITICILARI

Aygaz	513 12 95
Tekgaz	513 16 37
Ocakgaz	513 16 37
Ergaz	513 88 43
İpragaz	513 22 59
Habaşgaz	513 45 46
Yeni Likitgaz	513 65 00
BP Gaz	514 59 81
Bütünler Likitgaz	513 80 00
Akçagaz	514 88 70
Totalgaz	514 17 00
AKCAN PETROL	513 10 79
YERLİYURTLAR PETROL	513 30 33
TUNCAY OTO GAZ	513 14 25

NÖBETÇİ ECZANE

13 Ekim 2006 Cuma
SEVİNÇ SARAL ECZANESİ
Tel: 513 29 73 - GEMLİK

GEMLİK'İN İLK GÜNLÜK GAZETESİ
GEMLİK Körfez
GÜNLÜK SIYASİ GAZETE

YEREL SURELİ YAYIN
YIL : 34 SAYI : 2571
FİYATI : 0.25 YTL. (KDV Dahil)
Sahibi : Kadri GÜLER
Sorumlu Yazı İşleri Müdürü : Serap GÜLER
Haber Müdürü : Seyfettin ŞEKERSÖZ
İstiklal Cad. Bora Sok. No:3/B
Tel : 513 96 83 Fax : 513 35 95 GEMLİK
Yönetim ve Basım Yeri : KÖRFEZ OFSET
Matbaaclık-Yayıncılık-Reklamcılık Tesisi
İstiklal Cad. Bora Sok. No:3/B GEMLİK
(Dini bayram Günleri ve Pazar günleri yayınlanmaz)

Çin uzay yürüyüşü planlıyor

Çinli uzay adamları nın önümüzdeki beş yıl içinde uzayda yürüyecekleri ileri sürüldü. İnsanlı uzay uçuşları ve ay keşfi, Çin'in uzay çalışmalarında önümüzdeki beş yılda öncelikli hedefleri arasında.
Çin Uzay İdaresi Müdürü Sun Laiyan, hükümetin hazırladığı "Çin'in Uzay Çalışmalarıyla İlgili Beyaz Kitap-2006' adlı broşürün yayımlanması dolayısıyla düzenlenen basın toplantısında, uzay aracının kenetlenmesi ve uzayda kalmasıyla ilgili denemeler yapacaklarını belirtti.
Söz konusu kitapta, insanlı uzay uçuşları ve ay keşfinin, Çin'in uzay çalışmalarının önümüzdeki beş yılda öncelikli hedefleri olduğu belirtildi.
Çin'in önümüzdeki beş yıl içinde insanlı uzay uçuşu projesini sürdürerek taykonotların (astronotların) uzay yürüyüşlerini ve uzay araçlarının birbiriyle kenetlenmesini gerçekleştireceği ifade edilen kitapta, belirli büyüklükte, taykonotların kısa süre kalabilecekleri ve uzayda uzun süre kendiliğinden hareket edebilen uzay laboratuvarının araştırma geliştirme çalışmalarına başlanacağı ve ilk ay keşfi uydusunun uzaya gönderilerek, aya yönelik bilimsel keşif ve kaynak araştırma çalışmalarına başlanacağı ifade edildi.
"Şencou 7" (Kutsal Tekne) adlı uzay aracının büyük olasılıkla 2008 yılında fırlatılacağını söyleyen Sun Laiyan, aday taykonotların eğitiminin devam ettiğini belirtti.
Sun, uzaya gidecek astronotların yolculuktan kısa süre önce seçileceğini, uzay teknolojisinin gelişmesiyle gelecekte uzaya bayan taykonot, bilim adamı, felsefeci ve hatta gazeteci yollayabileceklerini söyledi.
Çin'in insanlı uzay faaliyetlerinin henüz deneme aşamasında olduğuna işaret eden Sun, "Teknolojinin olgunlaşmasıyla uzay turizmine de başlayabiliriz" diye konuştu. Sun, Mars'ı araştırma çalışmalarına başlamayı arzuladıklarını da belirtti.

Nobel Edebiyat Ödülü Pamuk'un

Nobel Edebiyat ödülü Orhan Pamuk'a verildi.
İsveç Akademisi, "kültürlerin çatışma sembolleriyle ilgili çalışmaları nedeniyle bu ödülün Pamuk'a verildiğini açıkladı.
Akademinin açıklamasında, "yaşadığı kentin melankolik ruhunu arayışında Pamuk'un, kültürlerin çatışması ve birleşmesinde yeni semboller bulduğu" ifade edildi.
Nobel Edebiyat ödülünü 1982'den bu yana kazananların listesi şöyle:
2006: Orhan Pamuk (Türkiye)
2005: Harold Pinter (İngiltere)
2004: Elfriede Jelinek (Avusturya)
2003: John Maxwell Coetzee (Güney Afrika)
2002: İmre Kertesz (Macaristan)
2001: V.S. Naipaul (İngiltere)
2000: Gao Şingcian (Çin)
1999: Günter Grass (Almanya)
1998: Jose Saramago (Portekiz)
1997: Dario Fo (İtalya)
1996: Wislawa Szymborska (Polonya)
1995: Seamus Heaney (İrlanda)
1994: Kenzaburo Oe (Japonya)
1993: Toni Morrison (ABD)
1992: Derek Walcott (St. Lucia)
1991: Nadine Gordimer (Güney Afrika)
1990: Octavio Paz (Meksika)
1989: Camilo Jose Cela (İspanya)
1988: Necib Mahfuz (Mısır)
1987: Joseph Brodsky (ABD)
1986: Wole Soyinka (Nijerya)
1985: Claude Simon (Fransa)
1984: Jaroslav Seifert (Çekoslovakya)
1983: William Golding (İngiltere)
1982: Gabriel Garcia Marquez (Kolombiya)

'Gemlik Körfez' internette www.gemlikkorfezgazetesi.com

İŞTE DO[illegible]LGAZ, İŞTE TASARRUF

ABONE OLMA [illegible]İN İSTENEN BE[illegible]E
SADECE KİMLİK

ABONELİK BAĞLANTI BEDELİ
180 $ + KDV

EKONOMİK, DOĞA DOSTU
ZAHMETSİZ, GÜVENLİ

DOĞALGAZ KONFORUNU YAŞAYIN

GEM[illegible]DAŞ
DOĞA GA[illegible]
Demirsubaşı Mh. Dr. Ziya Ka[illegible] Bulvarı [illegible] GEMLİK / BURSA
TEL: 0.224 513 29 29

5 NÜFUSLU AİLENİN PİŞİRME VE SICAK SU İHTİYACI İÇİN TÜP VE DOĞALGAZ MUKAYESESİ

900 YTL
YILLIK 24 ADET TÜP GİDERİ
(12 adet pişirme/12 adet sıcak su amaçlı)

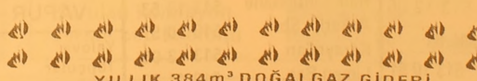
211 YTL
YILLIK 384m³ DOĞALGAZ GİDERİ
(192m³ pişirme/192m³ sıcak su amaçlı)

YILLIK KAZANÇ = 689 YTL

5 NÜFUSLU 100 M2 KULLANIM ALANINA SAHİP BİR KONUTUN KÖMÜR + TÜP / DOĞAL GAZ MUKAYESESİ

= 1440 YTL

= 727 YTL

YILL[illegible]K KAZANÇ = 713 YTL
(Hesaplamalar Ağust[illegible] 2006 fiyatları dikkate alınarak yapılmıştır)

Ezgi MÜHENDİSLİK

GEMDAŞ YETKİ NO : 035

"Gemlik Sürücü Kursu kuruluşudur"

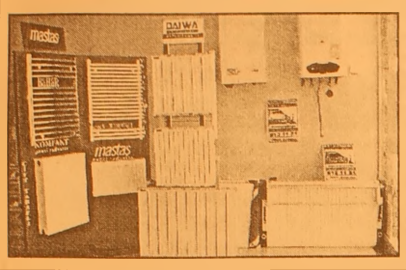

DOĞALGAZ DÖNÜŞÜM
PROJE KOMBİ
KOLON TESİSAT
PETEK ÇEŞİTLERİ
DOĞALGAZ MALZEMELERİ
MERKEZİ SİSTEM
KAT KALORİFERİ
PLASTİK BORU TESİSATI
SIHHI TESİSAT
FABRİKA DÖNÜŞÜM

DOĞALGAZ'DA ÖNCÜ FİRMA

MASTAŞ RADYATÖRLERİ YETKİLİ BAYİSİ

İbrahim USLU
Tel : (0.224) 513 11 21 Fax : 513 11 71
Orhangazi Cad. No : 48/ C
Marmarabirlik Depoları Karşısı GEMLİK

GEMLİK'İN İLK GÜNLÜK GAZETESİ

GEMLİK Körfez

TARAFSIZ SİYASİ GAZETE

16 Ekim 2006 Pazartesi info@gemlikkorfezgazetesi.com 25 YKr. (250.000 TL.)

Körfez Ofset'te

Zengin davetiye ve kartvizit çeşitleri, her türlü renkli ve siyah beyaz baskı, kaşe, mühür, kitap, broşür cilt yapımı

İstiklal Cad. Akbank Aralığı Tel. 513 96 83

Mezarlık altından ilçeye giriş yapmak isteyen Hüseyin Yavuz direksiyon hakimiyetini kaybederek takla attı

Çevre yolunda kaza

Çevre Yolu mezarlık altından ilçeye giriş yapmak isteyen 33 yaşındaki Hüseyin Yavuz, direksiyon hakimiyetini kaybedince takla atan aracıyla yolun karşı şeridine uçtu. Yavuz, hastaneye kaldırılırken hayatını kaybetti. Haberi sayfa 3'de

Hüseyin Yavuz

Bayram trafiği genelgesi valiliklere gönderildi

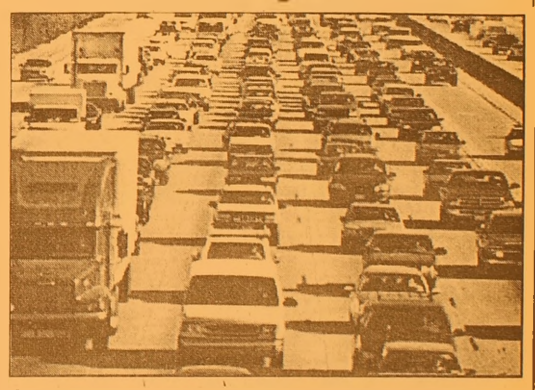

İçişleri Bakanı Abdülkadir Aksu, Ramazan Bayramı'nda alınacak trafik önlemleriyle ilgili 81 İl Valiliği'ne genelge yayınladı. İçişler Bakanı Abdülkadir Aksu, özellikle uzun süreli bayram tatillerinde, şehirlerarası karayollarında trafik yoğunluğuyla birlikte trafik kazalarının da arttığını, bu kazalar sonucunda ise birçok vatandaşın hayatını kaybettiğini hatırlattı. Haberi sayfa 7'de

üne Bakış

Kadri GÜLER
kadri_guler@hotmail.com

Nobel

Orhan Pamuk'un 2006 Nobel Edebiyat ödülünü kazanmasına sevindik mi, üzüldük mü anlaşılmadı.

Bir Türk edebiyatçısının edebiyat tarihimizde ilk kez Nobel kazanmasına üzülmek olur mu?

Çok büyük bir mutluluk bu..

Her Türk bundan gurur duymalı.

Duymayanlarımız, Orhan Pamuk'un ABD'de bir zamanlar Ermenilerin Türkler tarafından katledildiği üzerine yaptığı talihsiz açıklamalardan..

Bu görüşü beğenmeyebiliriz.

O, sanataçının tarihi kendi açısından değerlendirmesidir.

Orhan Pamuk'un o açıklamalarını ben de beğenmemiştim.

Nobel Edeyibat ödülünün açıklandığı gün, Fransız Parlementosu'nun çok azının aldığı bir kararla, Ermeni soykırımını inkar edenlerin cezanladırılmasını öngören yasa tasarısını kabul etmesine rastlaması, Pamuk'un Ermeniler konusundaki açıklaması ile özdeştirilip, ödülün bu nedenle verildiği izlenimini yarattı bazılarına..

Bir Nobel'imizin olmayışını en çok eleştirenlerin başında yazar Çetin Altan geli yordu. Altan, birçok yazısında Türklerin kuru böbürlenmeler yerine bir Nobelimizin olmamasını, ulusal gelirin düşüklüğünü, Türk bilim adamlarının büyük bir buluşta imzasının olmamasını sürekli eleştirirdi.

İşte şimdi Nobelli bir romancımız var..

Öyle veya böyle.. Nobel büyük bir başarıdır ve Türkiye için gurur kaynağıdır.

Yaşar Kemal yıllarca Nobel bekledi. Kısmet Orhan Pamuk'aymış.

MHP İlçe Teşkilatı'nın düzenlediği iftar yemeğine MYK üyesi İsmet Büyükataman da katıldı

"Parmaktan sanatçılara ödül veriliyor"

İsmet Büyükataman

Mehmet Kayaoğlu

MHP İlçe Teşkilatının düzenlediği geleneksel iftar yemeğinde konuşan MYK üyesi İsmet Büyükataman, "Parmaktan sanatçılara ödül veriliyor" dedi. İlçe Başkanı Mehmet Kayaoğlu ise ülkenin bölünme aşamasına getirildiğini belirtti. Haberi sayfa 2'de

MSN sahtekarlarına dikkat

Bir kadının MSN adresini çalan dolandırıcılar zincirleme dolandırıcılığa imza attılar. Syf 12'de

Gemlikspor ilk maçında puan bıraktı 1-1

14-16 yaş liği 4. grupta ilk maçına çıkan Gemlikspor, rakibi Mudanyaspor ile 1-1 berabere kaldı. İlk yarıyı önde kapatan kırmızı beyazlılar, ikinci yarıda umduklarını bulamadılar. Haberi sayfa 4'de

16 EKİM 2006 PAZARTESİ İMSAK 05.43 ÖĞLE 12.56 İKİNDİ 15.59 AKŞAM 18.33 YATSI 19.51

Buluşma

Gürhan ÇETİNKAYA

Of aman... Aman...

Ekonomi kırık.
Esnaf kan ağlıyor.
Zincir kopuk..
Halka kırık....
Makas sürekli açılıyor..
Ülke nüfüsu 80 milyon.
Yüzde yirmisi 16 milyon.
Ulusal gelirin yüzde 80'ini kontrol edi yorlar.
Geri kalan 64 milyon insan yüzde 20'lik payla idare ediyor.
Doğal olarak edemiyor..
Birbirini yiyor..
Gerilim..
Şiddet..
Sıkıntı..
Memur iki yakasını bir araya getiremi yor.
İşçi çalışacak iş bulamıyor.
Kamu İktisadi Kuruluşları satıla satıla bitti..
Özel sektör gününü kurtarıyor.
Sahi...
Kamu İktisadi kuruluşları satıldı..
Oradan gelen gelirler ne oldu ?
Uçtu mu ?
Buhar mı oldu ?
Borçlarımızı ödeyemedi mi ?
Ülke ekonomisine katkıları hala sürüyor mu?
İstihdam, vergi falan..
Yoksa fabrikaları alanlar başka hesapların mı peşinde ?
Ne kötü değil mi ?
Ekonomiyi kurtaracağım düşüncesiyle yola çıkacaksın..
Elinde avucunda ne varsa satacaksın..
Ama ne borcu ödeyeceksin..
Ne de geçimini sağlayabileceksin..
Kötü niyet..
Suistimal..
Peş keş ..
Yönetim biçimi oldu..
İliklerimize işledi.
Toplumsal deformasyon..
Ülke için için oyuluyor.
Avrupalı hesap görmek, defter dürmek için yola koyuluyor..
Orhan Pamuk Nobel Edebiyat ödülünü alıyor.
Ulusun "bilinen" kalemleri alkış tutuyor.
Pamuk Efendi'nin ödül alış nedenini sorgulamıyorlar ..
Yaşar Kemal..
Bu ülkenin yetiştirdiği en büyük romancı değil mi?
Hem de ulusu için çalışan çabalayan.
O Nobel'i alabildi mi ?
Ne diyeyim bilmem ki ?
Karamsarlık mı ?
Umut mu ?
Ahhhh..Ahh..
Offff.Of..

'Gemlik Körfez' internette
www.gemlikkorfezgazetesi.com

Körfez GÜNLÜK SİYASİ GAZETE
ABONE OLDUNUZ MU?
ABONE OLUN
OKUYUN OKUTUN

MHP İlçe Teşkilatı'nın düzenlediği iftar yemeğine MYK üyesi İsmet Büyükataman da katıldı

"Parmaktan sanatçılara ödül veriliyor"

Seyfettin ŞEKERSÖZ

MHP İlçe Teşkilatının düzenlediği geleneksel iftar yemeğinde konuşan MYK üyesi İsmet Büyükataman, Türklüğe hakaret etmekle ünlendiğini ileri sürdüğü bazı kişilere atıfta bulunarak "Parmaktan sanatçılara ödül veriliyor" dedi.

Milton Gazinosu'nda verilen yemeğe MYK Üyesi İsmet Büyükataman'ın yanı sıra İl Başkanı Necati Özensoy, 57. Dönem MHP Bursa Milletvekili Orhan Şen'de katılarak partililerle iftar açtılar.

Siyasi Parti İlçe Başkanları ile yönetim kurulu üyelerinin de davetli olarak katıldıkları iftar yemeğinde Milton Gazinosu salonu tamamen doldu.

Kuran-ı Kerim okunuşuyla başlayan iftar yemeğine katılanlara teşekkür eden İlçe Başkanı Mehmet Kayaoğlu, bu tür toplanmaların birlik ve beraberliğin ön plana çıkartılması amacıyla düzenlendiğine dikkat çekerek yaptığı konuşmada ülkenin bölünme aşamasına getirildiğini söyledi. Kayaoğlu, *"Hükümetin tutarsız politikaları yüzünden 3.5 yıl sonra Balıkpazarı camii Balıkpazarı kilisesi olacak"* dedi.

Mehmet Kayaoğlu

PARMAKTAN SANATÇILAR

AKP Hükümetinin 4 yıllık icraatları sonunda ülkede kimlik tartışmaları yaşanır hale getirildiğini söyleyen MHP MYK üyesi İsmet Büyükataman, Avrupa'da artık Türklüğe hakaret eden, Türklüğü eleştiren sanatçıların destek gördüğüne işaret ederek, *"Ülkede Milli Kimliğin tartışıldığı günümüzde Türkiye üzerinde her türlü dayatmanın hayata geçirilmekte olduğunu üzülerek görüyoruz. Parmaktan sanatçılara bile sırf Türlüge hakaret ettikleri için ödül veriyorlar. Bunun tesadüf olduğunu kimse söyleyemez. Bu kişiye Türkiye'de azınlık kitlelerinin katledildiğini söyledi diği için özellikle ödül verildi"* şeklinde konuştu.

İsmet Büyükataman

Önümüzdeki seçimlerde sandıkta halkımızdan AKP hükümetinin AB'ye yaranmak için değiş tirdiği yasaları tek başına değiştirebilecek yetki isteyeceklerini de söyleyen MHP MYK üyesi İsmet Büyükataman, *"Mevcut AKP hükümetinin sandıkta korktuğu tek parti olan MHP, ülkenin tek kurtuluşu olacaktır. MHP yetenekli ve genç kadrolarıyla önümüzdeki genel ve yerel seçimlerde halkımıza en iyi hizmeti verebilecek tek parti olacaktır"* dedi.

BURSA HAKİMİYET VE KENT GAZETELERİNE İLAN ve REKLAM ALINIR

Her türlü alım-satım, eleman ilanlarınız ve reklamlarınız için bizi arayın

KÖRFEZ REKLAM

İstiklal Caddesi Bora Sokak No : 3/B GEMLİK
(Akbank aralığı Stüdyo Prestij yanı
Tel : (0.224) 513 96 83 Fax : 513 35 95

Mezarlık altından ilçeye giriş yapmak isteyen Hüseyin Yavuz direksiyon hakimiyetini kaybederek takla attı

Çevre yolunda kaza

Seyfettin ŞEKERSÖZ

Çevre yolundan ilçe merkezine giriş yapmak isteyen Hüseyin Yavuz (33) aracıyla takla atınca ağır yaralandı. Devlet Hastanesi'ne kaldırılan Hüseyin Yavuz hayatını kaybetti.

Edinilen bilgiye göre, Çevre Yolu'ndan Mezarlık altı mevkiine dönmek isteyen Hüseyin Yavuz, yolun yağış nedeniyle kaygan olması nedeniyle kullandığı 34 PLA 13 plakalı aracın direksiyon hakimiyetini kaybederek takla attı. İlçede inşaat işleriyle uğraştığı öğrenilen Hüseyin Yavuz, takla atan aracıyla birlikte yolun karşı şeridine uçtu. Kazada ağır yaralanan Yavuz, Devlet Hastanesi'ne kaldırılırken hayatını kaybetti.

Hüseyin Yavuz

Bursa Eğitim Meclisi bayramdan sonra toplanacak

Milli Eğitim Müdür Reşat Kumbasar, Bursa Eğitim Meclisi'nin Ramazan Bayramı'ndan sonra toplanacağını açıkladı. Meclis toplantısında bir yol haritasının çizileceğini ifade eden Kumbasar, "Problemleri 5-6 ana başlıkta toplayacağız. Her kesimden katılımın sağlanması için çaba harcıyoruz. Meclis yapıldıktan sonra ortaya çıkacak ortak sonuç doğrultusunda Bursa Milli Eğitim'i için bir yol haritası oluşturulacak" dedi.

Milli Eğitim Müdürü Reşat Kumbasar, eğitim sektörünün tüm temsilcilerini buluşturmak üzere gündeme getirdiği "Eğitim Meclisi"ni, Ramazan Bayramı'ndan sonra toplayacak. Bursa'daki eğitim kalitesinin düşüşü, sınavlarda alınan kötü sonuçlar ve ortalamaya yansıyan tablonun gündeme getirilmesinin ardından, özel okul ve dershane yöneticileri, okul aile birlikleri başkanları ile sendikacıların katılacağı bir Eğitim Meclisi'nin toplanması gerekliliği doğmuştu. Ancak meclisin eylül ayında toplanması için karar alan Milli Eğitim Müdürü Reşat Kumbasar'dan geçen sürede yeni bir adım gelmedi. Neredeyse yeni ders yılının ortalarına gelinmişken Milli Eğitim Müdürü Reşat Kumbasar, "Eğitim Meclisi"nin Ramazan Bayramı'ndan sonra yapılacağını açıkladı. Eğitim Meclisi'nin altyapı çalışmalarında sona geldiklerini anlatan Kumbasar, meclisin ekim ayının son haftası ya da kasım ayının ilk haftasında toplanacağını söyledi. Oldukça geniş katılımlı gerçekleşmesi planlanan mecliste Bursa'da eğitim sorunları ve çözüm önerilerinin masaya yatırılacağını belirtildi.

Üreticiye tohum ve fidan desteği başvuruları başlıyor

Tarım ve Köyişleri Bakanlığı tarafından uygulanan sertifikalı tohumculuk ve fidan desteğine başvurular, bugün başlıyor.

Tarım İl Müdürlüğü'nden yapılan yazılı açıklamaya göre, sertifikalı tohumculuk ve fidan desteğine başvurular bugün başlıyor. 2007 yılı yazlık ekim ve dikimler için müracaatlar ise 07 Temmuz 2007 tarihe kadar sürecek. Uygulamadan yararlanmak isteyenler bodur ve yarı bodur meyve ve fidanları ile bahçe tesis edecek üreticilerin en az 5 dekar, diğer meyve fidanları ve kaplama bahçe yapacakların ise 10 dekar alanda çalışmaları gerekiyor. Tarım İl Müdürlüğü'ne yapılacak başvurularda üreticilerin, fatura, sertifika, sertifikalı tohum kullanım desteği talep formu ve başvuru dilekçesinden oluşan dosyayı teslim etmeleri gerekiyor.

'Gemlik Körfez' internette
www.gemlikkorfezgazetesi.com

Yazı YORUM

Diş Hekimi Özcan VURAL
ozcanvural1933@hotmail.com
www.milliyet/blog/özcan vural

Orhan Pamuk! ...

Bu günün konusu Fransız meclisinin yaptığı ayıp, ayıp ne kelime, çünkü biraz az oldu, rezalet, kendi hürriyet anlayışlarına bir kara leke...

Bu hafta içinde ikinci büyük haber; Orhan Pamuk'un Nobel Edebiyat ödülü alması idi.

Şunu işin başında söylemeliyim; Orhan Pamuk'un Nobel almasına bir Türk olarak çok sevindim... Bu onun hakkında ne dersek diyelim "Tarihi " bir başarıdır.. Bir Türk yazarının aldığı ilk Nobel ödülü...

Ama sonra da hemen belirteyim; Orhan Pamuk beğendiğim, sevdiğim, romanlarını zevkle okuduğum bir yazar değildir...

Birde; Türkler hakkında söylediği yaşlan ve saçma itham o zamanlar da benim tüylerimi diken diken yapmış, Türk vatandaşı, kendine ben Türküm diyen bir kimsenin yapamayacağı bir, ihanet olarak kabul etmiş, Pamuk kitaplarını okumayacağımı, görmek bile istemediğimi çevreme söylemiştim...

Bu benim görüşümdür, kimseyi bağlamaz....

Etrafa kitap okuyor, yazarları takip ediyor, bir şeyler yazıyor, edebiyattan anlıyor gibi görünmek hiç bana uygun tarz değil...

Söylediğim gibi edebiyatçı olmadığım için onu da kıskanacak değilim.

Bir insan olarak tabiidir ki Nobel ödülünü alabilsem diye hayal aleminde biraz olsun fantezilerim olabilir..

Orhan Pamuk'un bu ödülü almasına sevindim diyorum, aynen Eouvizyon yarışmasında İngilizce (Türkçe değil) söylenen göbek havasıyla Sertab Erener'in seneler sonra kazanması, Dünya kupasında Türk Milli takımının ufak, futbolda adı zayıf takımlar diye adlandırılan bir iki takımı yenerek Dünya üçüncüsü olduğu zaman ne kadar sevindiysem o kadar sevindim..

Keşke bunlar olmasaydı da ben havalara sıçrayacak kadar sevinseydim...

Edebiyatçı değilim diyorum ama şunu söylemeden de duramayacağım..

Pamuk'u "uslubu olmayan" bir yazar olarak tanıdım..

Yakın olarak tanıdığım bir çok kişiden de bunu duydum.. Romanlarına okumak arzusu ile başladıklarını ama okuyamadıklarını, bir çoğunun sonunu getiremediklerini söylerlerdi.. Romanlarının çevirilerinin bu dillerde daha iyi durduğunu, bu romanların sanki dış dünya için yazıldığı havası aldıklarını anlatırlardı....

Nobel konusuna gelince; Nobel bizlerin çoğumuzun sandığı gibi büyük yazarlara verilen, yerini bulan, siyasetle ilgili olmayan, değerlere verilen bir ödül değildir..

İsveç Kraliyet Akademisi bu alanda saygın bir jüri değildir..

İp onların elindedir, canları ne isterse, onlara kim şirin gözükürse, selam gönderirse tabiidir ki onu seçeceklerdir. Türkiye'de bir Yaşar Kemal dururken. "Bir milyon Ermeni'yi kestik diyen Orhan Pamuk onlar için daha sempatik olur...

Nobel uzun süre "antikomünist" yazarlara verildi.. Şimdide artık ülkesini kötüleyen. batı alemine selam gönderen geri kalmış ülke yazarlarına veriliyor.

Mısır'da "Mahfuz" da bu gruba giriyor..

Kazananı zengin eden bir ödüldür... Kitapları çok satılacak, paralar akacak..

Şimdiden bu ödülün para değeri bir buçuk milyon dolar olduğunu bunu biliyorsunuzdur, bir de Orhan Pamuk bu ödülü protesto için İsveç'e gitme diyenler var.. Alında kaçan mı, adam bu ödülü almak için "Bir milyon Ermeniyi, ve otuz bin Kürd'ü "bize öldürttü, kendini, Türklüğünü unuttu, aldığı karpuz madalyasını bırakır mı ?...

Gemlikspor ilk maçında puan bıraktı 1-1

GEMLİKSPOR

MUDANYASPOR

Seyfettin ŞEKERSÖZ

14-16 Yaş Ligi 4. Grupta ilk maçına çıkan Gemlikspor sahadan 1-1 beraberlikle ayrıldı. İlçe Atatürk stadında oynanan maçta Mudanyaspor'u konuk eden Gemlikspor. beklenen mücadeleden uzak göründü. Rakip Mudanya spor'un daha etkili oyun sergilediği ilk yarıda 22. dakikada ani gelişen kontratakta Kemal'le 1-0 öne geçen Gemlikspor, ilk yarıyı önde kapadı.

İkinci yarıda Gemlikspor kalesinde daha etkili olan Mudanyaspor, yakaladığı yüzde yüz gollük pozisyonları değerlendiremedi. Maçı 1-0'la kapamak isteyen Gemlikspor, atak oynayan rakibi karşısında farkı artıramayınca konuk ekip 67'de Berk Eser'le eşitliği sağladı 1-1 Golden sonra rakip kale önünde kaleciye faul yapan Berkan, ikinci sarı karttan kırmızı ile oyun dışı kalınca Gemlikspor kalan dakikaları 10 kişi tamamladı.

Maçta başka gol olmayınca Gemlikspor kendi evinde çıktığı ilk maçı beraberlikle kapayarak puan kaybetti.

SAHA : Gemlik Atatürk

HAKEMLER : Erem Esirtgen (7) Ziya Tanoğlu (8) Musa Topaloğlu (8)

GEMLİKSPOR : Bilal Çalışkan (6) Rafet (6) Veysi (7) Emre (8) Aydın (6) Metin (5) (Yadigar 4) Berkan (5) Kemal (7) (Gökhan 6) Volkan (5) Burak (5) Samet (6) (Metin 5)

MUDANYASPOR : Fırat (6) Murat (5) Oğuzhan (5) Reis (5) Burak (6) Berk Kurşun (5) Berk Eser (7) Fatih (5) (Erdi 5) Sadettin (5) (Ali Gülaç 5) Özgür (6) Mehmet (5) (Caner 6)

GOLLER : Dk. 22 Kemal (Gemlikspor) Dk. 67 Berk Eser (Mudanyaspor)

KIRMIZI KART : Dk. 69 Berkan (Gemlikspor)

Öte yandan Öz Karadenizspor ile Zeytinspor takımları arasında oynanması gereken maç Zeytinspor'un maça çıkmaması nedeniyle oynanmadı.

BAY MUSTAFA ÖZALP EMLAK'TAN

Her Çeşit Emlak Alım, Satım ve [illegible]ma Hizmetleri

Daire, Zeytinlik, Villa, Dükkan, Arsa, Arazi

TAPU TAKİP İŞLERİ YAPILIR

ACİL SATILIK ve KİRALIKLARINIZ İÇİN BİZİ ARAYINIZ

120 m2 3 + 1 SATILIK LÜX DAİRE

Kayhan Mahallesi'nde denizi gören 3 oda 65 m² SATILIK DAİRE

Manastır Dilek Sitesi'nde SATILIK LÜX DAİRE Denizi gören, 3+1, 140 m²

Balıkpazarı'nda 115 m2 2+1 Satılık Daire

3 Ayrı Daireli Müstakil Ev (Bahçe İçinde)Yeni Devlet Hastanesi Altı

Eski Pazar Cad. 100 m2 Dükkan, Serçe Sokak 54 m2 2 dükkan

Balıkpazarı Eski sahil Mektep Sokak No:2 D:4 Sadık Fatma Apt. 3+1- 110 m2 asansörlü -kombili satılık daire

Bağ-Kur Sanayi Sitesinde 185 m2 çekme katlı, içindeki yeni atari makineleriyle satılık dükkan. Önünde 115 m2 Bahçeli

K.Kumla'da Ayazma Mevkii 6 Dönüm Zeytinlik

Yalova'da Termal Barajı'nın altında 408 m2 arsa - Çınarcık, Yalova 448.54 m2 arsa
Termal Barajı'nda 407.77 m2 arsa
Termal Girişinde 433.02 m2
Termal yolu Gülerce Villalarının altı 9880 m2 arsa
Umurbey'de 12 dönüm arazi ve Azot kavşağına 400 m2 uzaklıkta

Trafik, Kasko Dask, Acıbadem Sağlık ve Her Türlü Sigorta İşlemleri ve Doğalgaz Poliçesi Yapılır.

ŞEKER SİGORTA

Macide ÖZALP

Tel : 513 24 74 Fax: 514 10 21

DUYURU

GEMLİK BELEDİYESİ SANAT VE KÜLTÜR DERNEĞİ BAŞKANLIĞINDAN

2006- 2007 DÖNEMİ TÜRK SANAT MÜZİĞİ VE TÜRK HALK MÜZİĞİ KORO ÇALIŞMALARI 1 EKİM 2006 TARİHİNDEN İTİBAREN BAŞLAMIŞTIR. KORO İÇİN KAYITLARIMIZ DEVAM ETMEKTEDİR.

GERÇEK OTO LASTİK LAZOĞLU

Hüseyin TAŞKIRAN

HER TÜRLÜ LASTİK TAMİRİ YAPILIR.

2. El ve Yeni Lastik Alım Satımı

2. El Jant Alım Satımı

24 SAAT HİZMETE AÇIKTIR

Dr. Ziya Kaya Mh. Bayrak Sk. No:3 Demirci Apt. Gemlik / BURSA

GSM: 0.535 736 43 78

Sırası Geldikçe

İnan TAMER

Var olasın Asım Bey....

Allah, kutsal kitabımız Kuran-ı Kerim'de *"Kimilerine öyle zenginlik veri rim, onlar o zenginliğin içinde beni anımsayamazlar. Çünkü kalpleri mühürlenmiştir"* buyurmaktadır.

Kimileri de Allah'ın nasip ettiği maddi varlığın şükrünü eda edebilmek, Allah'ın rızasını kazanabilmek için harcarlar. Onlar aynı zamanda gönül zenginleridirler.

Sn. Asım Kocabıyık da onlardan biri. Zengin olmakla beraber, gönül zengini de.

Ne mutlu!

Binlerce aileye iş verdi, aş verdi ve halen de veriyor.

Tam bağımsız lığın güçlü ekonomi ile sağlanacağına inanan Büyük Atatürk'e gönülden sevgi ve saygı duyan bir işadamı olarak; kurduğu Borusan şirketi ile dünyanın dört bir yanındaki ülkelere Türk mühendis, usta ve işçilerinin ürettiği ürünleri satarak Türk ekonomisine uzun zamandan beri büyük katkılarda bulunuyor.

İlçe gençliğini spora yöneltmek için ilçemizin en eski spor kulübü Güven Spor'u yıllarca finanse etti. Yelken Kulübünü açtı. Gemlik'ime okul yaptı. Camii inşa etti. Belediyemize iş makineleri bağışladı. Kaliteli eğitim için bazı okullarımızı laboratuarlarla donattı, en işlek yol üzerine halkın can emniyeti için üst geçit kurdu, parklarımızı modernleştirdi. Vergi dairesi binasını yeniden yaparak vatandaşın hizmetine sundu.

Askerlik şubesinde dikili, Gemlik'in her yanından görülen devasa şanlı bayrağımız, bağışlarıyla semalarımızda dalgalanıyor.

Yakın bir tarihte de, trilyonlar harcayarak, ülkeme ışık saçacak ve ülkemi kalkındıracak aydınlık beyinli gençlerin yetişmesini sağlayacak olan yüksek okulu, Cumhurbaşkanımız Sn. Ahmet Necdet Sezer'in huzurlarıyla Uludağ Üniversitesi Sunğipek Yerleşkesi'nde eğitimin ve Türk gençliğinin hizmetine sunuyor.

Bu eğitim kurumunun, Gemlik Üniversitesi'ne dönüştürülmesi durumunda oluşacak mali giderlerin beşte birini de ödeyeceğini vaat ediyor.

Sağ olsun!

Var olsun!

Allah kendilerine uzun ve sağlıklı ömürler versin de yurduma, ilçeme yine hayırlı hizmetler sunma bahtiyarlığına erişsin.

İnanıyorum ki; Gemlikliler, Gemlik'e verdikleri büyük hizmetleri ile Sn. Asım Kocabıyık'ı her zaman şükranla, iyiliklerle, güzelliklerle anacak, gönüllerde yaşatacaktır.

Asım Kocabıyık Yüksek Okulu, ulusuma ve Gemlik'ime hayırlı uğurlu olsun.

Büyük hayırsever Asım Kocabıyık'ın hamiyetli davranışları diğer zenginlerimize örnek olur da; onlar da verebilmenin mutluluğunu duyarlar.

Açlıkta ürküten tablo

Uludağ Üniversitesi Ziraat Fakültesi Gıda Mühendisliği Bölümü Başkanı Prof. Dr. Utku Çapur, dünyada 1 milyar insanın aç yaşadığını, 1.5 milyar insanın da yetersiz ve dengesiz beslenme tehdidi ile karşı karşıya kaldığını söyledi. Tüketicileri Koruma Derneği (TÜKDER) ile Nilüfer Belediyesi Yerel Gündem 21'in Tayyare Kültür Merkezi'nde ortaklaşa düzenlediği "Sağlıklı Gıda Üretimi" konulu panel vatandaşlardan ilgi gördü. Uludağ Üniversitesi Ziraat Fakültesi Gıda Mühendisliği Bölümü Başkanı Prof. Dr. Utku Çapur, Tarım İl Müdür Yardımcısı Mehmet Ali Koçkaya, Dünya Gazetesi Yazarı Dr. Yavuz Dizdar, TÜKDER Başkan Yardımcısı Sıtkı Yılmaz ve Organik Ürün Üreticisi Levent Alev Gürsel'in konuşmacı olarak katıldığı panelde, gıda tüketimi ve güvenliği konusunda vatandaşlar bilgilendirildi. Panelin açılış konuşmasını yapan TÜKDER Genel Başkanı Fikri Karagöz, Dünya Sağlık Örgütü'nün araştırmalarına göre mevcut hastalıkların yüzde 72'sinin beslenmeden kaynaklandığını söyledi. İnsanların varlığını devam ettirmesi için temel ihtiyaç olan gıda konusunda Bursa kamuoyunun bilgilenmesi için paneli organize ettiklerini anlatan Karagöz, "İnsanlar, 'acaba sağlıklı besleniyor muyuz, güvenli gıda tüketebiliyor muyuz, tükettiğimiz gıdalar ne kadar denetleniyor ve denetliyoruz' diye merak ediyorlar. Sebze ve meyve üzerinde kalan tarım ilaçlarının insan sağlığına etkisi de araştırılması gereken bir diğer konu. Dünyada genetiği değiştirilen ürünlerin başında mısır, patates, domates, pirinç, soya buğday, kabak, bal kabağı, ay çiçeği, yer fıstığı, balık türleri ve bazı gıdaların geldiğini unutmayalım. Gıda seçiminde her zaman dikkat edelim" diye konuştu. UÜ Öğretim Üyesi Prof. Dr. Utku Çapur da insanların yaşamını sürdürmesi, gelişimini tamamlaması, yıpranan dokularını onarması ve diğer tüm fizyolojik gereksinimleri karşılayabilmesi için gıda tüketiminin şart olduğunu söyledi.

Temaşa-i Ramazanda Rumeli esintisi

Büyükşehir Belediyesi tarafından düzenlenen Temaşa-i Ramazan etkinliklerinde Rumeli türkülerinin usta sanatçıları Arif Şentürk ve Rüstem Avcı'nın konseri Batı Trakyalıları hasret kaldıkları memleketlerine götürdü. Osmanlı'nın mirası Rumeli'nin türküleri Temaşa-i Ramazan etkinliklerinde hayat buldu. Türk Halk Müziği'nin usta yorumcusu Arif Şentürk, Orhangazi Parkı'ndaki konserin de doğup büyüdüğü toprakların türkülerini seslendirirken, meydanı dolduran Batı Trakyalılara da unutamayacakları bir 'memleket havası' yaşattı. Rumeli türkülerinin en başarılı yorumcularından biri olan Arif Şentürk, 'Ormancı' ile başladığı konserinde 'Kırcaliye', 'A benim mor çiçeğim', 'Alişimin kaşları kare', 'Versinler', 'Kızıl cıklar' ve 'Dağlar dağlar viran dağlar'ı yanık sesiyle seslendirirken, vatandaşlarda parçalara tempo tuttu. Zaman zaman bastıran yağışa rağmen türkü dostları, Arif Şentürk'ün konserine devam etmesini istedi. Gördüğü ilgi karşısında sahneden inen Şentürk, Bursa'da oturan 8 yaşındaki torunu Yağmur ile oynarken, alanı dolduran vatandaşlara da göbek attırdı. Şentürk'ten sonra sahneye çıkan Rumeli göçmeni Bursalı türkücü Rüstem Avcı, konserine kendisinin derlediği 'Yeşil çimen üzerinde', 'Osman Aga' ve 'Rodop dağları çiçek döşeli' türkülerini söyleyerek başladı. 'Balkan güzeli' ve 'Deryalar arda boyları' türkülerinin yanı sıra vatandaşların istedikleri parçaları da yorumlayan Avcı'nın Osman Paşa'yı söylemesi konser alanındaki coşkuyu artırdı.

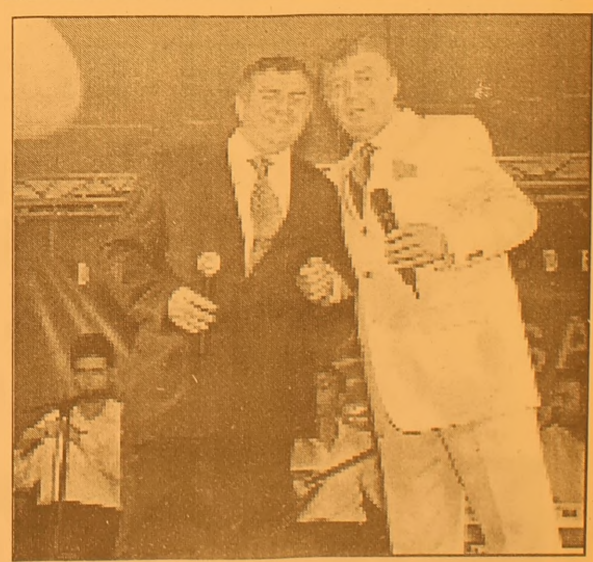

Chirac, Erdoğan'ı aradı

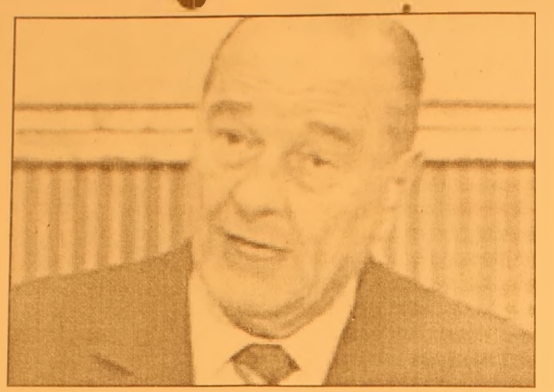

Fransa Cumhurbaş kanı Jacques Chirac, Başbakan Recep Tayyip Erdoğan'a, Fransa Parlamen tosu'nun sözde Ermeni soykırımını inkar edenlere yaptırım öngören kararından duyduğu üzüntüyü dile geti rerek, teklifin yasalaşmaması için elinden geleni yapacağı sözünü verdi.

Fransa Cumhurbaş kanı Chirac, Başba kan Erdoğan'ı tele fonla arayarak, söz de Ermeni soykırı mını inkar edenlere yaptırım içeren karar dan dolayı duyduğu üzüntüyü aktardı. Edinilen bilgiye göre Chirac, bu kararın yaklaşan genel seçimlere yönelik bir gelişme olduğunu kaydetti. Fransa'da yaşayan Ermeniler'in oylarının bu kararın alınmasında etkili olduğunu dile getiren Chirac, kararın, Türk-Fransız ilişkilerinde bir değişikliğe yol açmaması gerektiğini ifade etti.

Başbakan Erdoğan, Fransız Parlamentosu'nun kararının Türk Hükümeti ve kamuoyunda infialle karşılandığını anlatarak Türkiye'nin, bu girişimin önlenmesi için zamanında gerekli girişimlerde bulunduğunu hatırlattı. Erdoğan, Chirac'ın Ermenistan ziyareti sırasında sözde soykırım iddiaları konusundaki ifadelerinin de Türk kamuoyunda tepkiyle karşılandığına işaret etti. Erdoğan, sözde soykırım iddiaları ile Türkiye'nin AB üyeliği arasında bir bağlantı kurulmasını benimsemelerinin sözkonusu olmadığını vurguladı. Fransa Cumhurbaşkanı Chirac'ın ise alınan bu kararın Türkiye'nin AB ile müzakerelerini etkilemeyeceğini belirttiği öğrenildi. Görüşmede Başbakan Erdoğan'ın, Türkiye'de genel seçimlerin yaklaştığına dikkat çekerek, Türkiye ile Fransa arasındaki ilişkilerin siyasete kurban edilmemesi gerektiğini söylediği bildirildi. Erdoğan'ın Fransa Cumhurbaşkanı Chirac'tan, parlamentodan geçen teklifin yasalaşmasını engellemesini istediği, bunun iki ülke ilişkilerinin daha fazla yara almaması için önem taşıdığı kaydedildi

AYHM için 1 milyon imza hedefi

Bahçeşehir Üniversitesi, Fransız Ulusal Meclisi'nde kabul edilen "Ermeni Soykırımının İnkarını Cezai Yaptırıma Bağlayan Yasa Önerisi"ni Avrupa İnsan Hakları Mahkemesi'ne götürmek üzere 1 milyon kişinin dilekçeyle başvuru hakkını organize edecek.

Bahçeşehir Üniversitesi'nden yapılan yazılı açıklamada, 12 Ekim 2006 tarihli senato kararı uyarınca, aynı tarihte Fransa Ulusal Meclisi'nde kabul edilen "Ermeni Soykırımının İnkarını Cezai Yaptırıma Bağlayan Yasa Öne risi"ne karşı hukuki yollarla mücadele başlatıldığı bildirildi.Bu amaçla üniversite akademik kadrosu, baro başkanları ve vatandaşların katılımıyla toplantı yapıldığı ifade edilen açıklamada. Rektör Prof. Dr. Suheyl Batum'un bu toplantıda şöyle dediği bildirildi:

"Avrupa İnsan Hakları Mahkemesi, düşünce özgürlüğü ve özel yaşamın ihlal edilmesi gibi durumlarda sadece bir yasanın varlığı durumunda dahi, bu yasanın uygulanması tehlikesi altında bulunan kişileri potansiyel mağdur olarak kabul etmiştir. Avrupa İnsan Hakları Mahkemesi böylece yasanın o kişiye uygulanmasını beklemeden doğrudan uygulama yapma hakkı vermiştir. Bahçeşehir Üniversitesi olarak, ilgili yasa önerisini kabul edilemez buluyor, potansiyel mağduriyet kavramından yararlanarak hukuk mücadelesini başlatıyoruz. Bir milyon kişinin avukatlığını üstleniyoruz. İlgili yasa önerisine karşı tepkilerde sağduyulu ve serinkanlı olmanın ve hukuksal tepki göstermenin büyük onem taşıdıgına inanıyoruz. Başlattığımız mücadelemizin temel dayanağı budur."

Açıklamada, Prof. Dr. Süheyl Batum'un mücadelenin 3 ana temel amacının bulunduğunu belirterek, bunların "yasanın çıkmaması için hukuksal baskı oluşturmak", "Türk milletinin haklı tepkisini hukuksal tepki olarak gösterebilmesi için gerekli sağduyu ortamını oluşturmak" ve "yasanın çıkması durumunda geç kalmadan harekete geçmek" olduğunu söylediği ifade edildi.Açıklamada, Bahçeşehir Üniversitesi Hukuk Fakültesi'nin mücadelenin ilk aşamasında Avrupa İnsan Hakları Mahkemesi'ne göndermek üzere dava dilekçesini hazırlamaya başladığı bildirildi. Vatandaşların dilekçe için herhangi bir ücret ödemeyecekleri ifade edilen açıklamada, universitede toplanacak dilekçelerin ilgili kanunun yürürlüge girmesi halinde Avrupa İnsan Hakları Mahkeme si'ne gönderileceği vurgulandı

TÜRKİYE'NİN EN KALİTELİ ve EKONOMİK DAVETİYELERİ EN UYGUN FİYATLARLA ...

Renkli, siyah beyaz her türlü baskı işleri
Fatura & İrsaliye & El İlanı & Broşür & Kartvizit
Kaşe & Cilt & Kitap & Dergi & Katalog basımı
Özel Takvim Çalışmaları - Eşantiyon Çeşitleri

34 YILLIK TECRÜBEMİZ İLE HİZMETİNİZDEYİZ

Körfez Ofset
MATBAACILIK - YAYINCILIK - REKLAMCILIK

İstiklal Cad. Bora Sok. Akbank Aralığı
Stüdyo Prestij yanı No : 3/B GEMLİK
Tel : (0.224) 513 96 83 Fax : (0.224) 513 35 95

Bayram trafiği genelgesi valiliklere gönderildi

İçişleri Bakanı Abdülkadir Aksu, Ramazan Bayramı'n da alınacak trafik önlemleriyle ilgili 81 İl Valiliği'ne genelge yayınladı.
İçişler Bakanı Abdülkadir Aksu, özellikle uzun süreli bayram tatillerinde, şehirlerarası karayollarında trafik yoğunluğuyla birlikte trafik kazalarının da arttığını, bu kazalar sonucunda ise birçok vatandaşın hayatını kaybettiğini belirtti.
Bakan Aksu, "Geçtiğimiz yıllarda bayram tatilleri boyunca alınacak trafik tedbirleri konusunda önceden illerimiz uyarılmış, taşra kuruluşlarımızda görev yapan personelimizin özverili gayretleri ve merkezden çıkarılan denetleme ekiplerinin çabaları sonucu, trafik kazalarıyla sonucundaki ölüm ve yaralanmalarda azalmalar olmuş, ancak bu sonuçlar yeterli görülmemektedir. Vatandaşlarımızın rahat ve huzur içinde seyahat edebilmelerini sağlamak amacıyla personelimiz tarafından her zamankinden daha etkin, duyarlı ve titiz davranılacaktır" dedi.
Meydana gelen trafik kazaları en aza indirgemek için Bakan Aksu'nun aldığı tedbirler şöyle:
"- Terminallere giriş ve çıkış yapan bütün otobüslerin, takografları, şoförünün alkol durumu, taşımacılık yetki belgeleri, Zorunlu Mali Mesuliyet ve Zorunlu Ferdi Kaza Koltuk Sigortaları, şoförlerin sürücü belgeleri, aracın fenni muayene durumu ve araçlarda bulundurulması zorunlu malzeme ve gereçlerin bulunup bulunmadığı titizlikle kontrol edilecek arıza ve eksikliklerin tespiti halinde gerekli yasal işlemler yapılacaktır. Ayrıca, kara yolu güzergahlarında da otobüsler üzerindeki denetimlere ağırlık verilecektir. Yine güzergah üzerinde ve terminallerde yapılan trafik kontrollerinde, araçlarda teknik yönden bir aksaklığın bulunup bulunmadığı, özellikle de aşınmış lastik kullanılıp kullanılmadığı, dış ışık donanımlarının faal olup olmadığına dikkat edilecek, görüşü azaltan sisli, yağışlı ve benzeri havalarda gündüzleri de yakını gösteren ışıkların yakılması sağlanacak, far ayarı ve ışık donanımı bozuk araçlar eksiklikleri giderilinceye kadar trafikten men edilecek, yangın söndürme cihazı ve ilk yardım çantası bulunmayan, mevsim şartlarına göre gerekli teçhizat ve zincir, takoz, çekme halatı olmayan araçların eksikliklerini tamamlamaları sağlanacaktır.
- Trafik kontrollerinde alkol, aşırı hız, hatalı sollama, yakın takip ve şerit ihlali gibi trafik kazalarının oluşumunda büyük rol oynayan kural dışı davranışların denetimlerine ağırlık verilecektir. Ayrıca, yorgun, uykusuz ve dalgın araç kullandığı tespit edilen sürücüler uyarılarak, güzergah üzerindeki Bölge Trafik Denetleme İstasyon Amirlikleri de dahil olmak üzere, müsait yerlerde dinlenmeleri sağlanacaktır.
- Sürücü ve yolcuların ön ve arka koltuklarda emniyet kemeri kullanmasına yönelik denetimlere ağırlık verilecektir.
- Video kamera radarlı ekip araçlarının, bayram tatili süresince daha da etkili olarak 24 saat esasına göre faaliyet göstermeleri sağlanacaktır. - Denetimler yolda her türlü güvenlik tedbirleri alınmak suretiyle çevirme noktasından önce yeterli mesafede ikaz ve işaretler konularak, yolu aniden daraltmaksızın ve akan trafiği tehlikeye düşürmeden yapılacaktır. Trafik kuralını ihlal nedeniyle kendisine ceza tatbik edilecek sürücüler ekip otosuna kesinlikle gönderilmeyecek, ceza makbuzu kesilmesi, tutanak tutulması gibi işlemler durdurulan ve denetime tabi tutulan aracın yanında tamamlanacaktır.
- Trafik güvenliğini olumsuz yönde etkileyen hava, yol ve trafik durumları hakkında basın ve yayın organlarına ivedilikle bilgi verilecek, vatandaşlarımızın zamanında uyarılması ve tedbirli olmaları sağlanacak ayrıca, 155 ve 156 telefon hattını arayan vatandaşlarımıza gerekli bilgilendirme ve yardım sağlanacaktır.
- Tatil süresince karayollarında, her 30 km'ye bir ekip otosu düşecek şekilde planlama yapılarak, gerekiyorsa bölge trafik ekiplerinin şehir içi trafik ekipleri ile takviye edilmesi sağlanacak ve bu ekiplerin seyir halinde görevlendirilmesi konusuna özen gösterilecek olup, trafik personeli maç, konser, toplantı gibi programlarda güvenlik nedeniyle görevlendirilmeyecek, gerektiğinde bu gibi etkinliklerde sadece trafik tanzim ve düzeni amacıyla görevlendirilecektir.
- Tatil süresince trafik ekiplerinde akaryakıt kısıntısına gidilmeyecektir.
- Şehiriçi trafik yoğunlunun artacağı düşünülen Arefe günü önemli kavşaklarda ve büyük alışveriş merkezleri civarında ayrıca, vatandaşlarımızın yoğun olarak ziyaretlerde bulunacakları mezarlıklar civarında da gerekli trafik tedbirleri alınacaktır.

2. ek yerleştirme başvuruları başladı

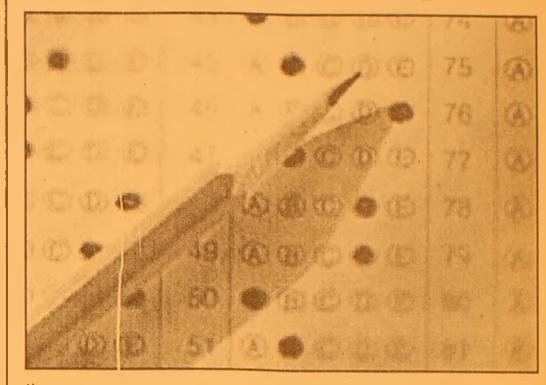

Üniversitelerdeki boş kalan kontenjanlar için yapılacak 2. ek yerleştirmeye başvurular bugün başlayacak.
Adayların 2. ek yerleştirmecle tercih yapabilmesi için 2006-ÖSYS merkezi ve ek yerleştirmede hiçbir yere yerleştirilmemiş (Açıköğretim Fakültesinin kontenjansız programları hariç) olmak gerekiyor.
2006 yılında özel yetenek sınavıyla öğrenci alan yükseköğretim programlarına kesin kayıt yaptırmış olan adaylar 2. ek yerleştirmeye başvurabilecekler.
Bu çerçevede, merkezi yerleştirmede kontenjanı dolmayan ve en küçük puanı oluşmayan yükseköğretim programları, ilgili puanı hesaplanmış tüm adaylar tarafından tercih edilebilecek. Merkezi yerleştirmede kontenjanı dolan ve en küçük puanı oluşan, ancak yerleştirilen adaylardan birkaçının kayıt yaptırmaması nedeniyle kontenjan açığı oluşan kılavuzdaki Tablo 4'te yer alan lisans ve Tablo 3B'de yer alan ön lisans programlarını yalnızca, programın en küçük puanına eşit veya daha büyük puana sahip olan adaylar tercih edebilecekler. Tablo 3A'daki ön lisans programları için en küçük puan koşulu aranmayacak.
2. ek yerleştirmeye ilişkin kılavuz, 16-18 Ekim 2006 tarihleri arasında ÖSYM'nin internet sitesinde yayınlanacak.
Adaylar, tercih formlarını internet üzerinden gönderebilecekler. Başvuru süresi 18 Ekimde sona erecek ve uzatılmayacak.

Kaçakta muhbire 150 YTL ikramiye

Kaçak eşya yakalanması halinde, muhbir ve el koyanlara, olay başına 150 YTL ikramiye ödenecek
Kaçak eşya yakalayanlara yılda ödenecek tutar 6.500 YTL'yi geçemeyecek. TBMM Adalet Alt Komisyonu, Kaçakçılıkla Mücadele Kanunu Tasarısı ile ilgili çalışmalarını tamamladı. Alt Komisyon, AKP Kastamonu Milletvekili Hakkı Köylü'nün başkanlığında yaptığı toplantıda, tasarıyı bazı değişikliklerle benimsedi. Buna göre, kaçakçılık suçunun işlenmesinde kullanılan araçlara, Ceza Muhakemesi Kanunu uyarınca el konulacak. Kara nakil taşıtlarının sahiplerinin yabancı olması ya da aracın, soruşturma ve kovuşturma devam ederken kaçakçılık suçunun işlenmesinde tekrar kullanılması halinde el konulan araç alıkonulabilecek.
Kaçak eşya yakalanması halinde muhbir ve el koyanlara ödenecek ikramiye tutarına sınırlama getirildi. Buna göre, olay başına 150 YTL alacak olan kaçak eşya yakalayanlara, yılda ödenecek tutar ise 6 bin 500 YTL'yi geçemeyecek.

'Gemlik Körfez' internette www.gemlikkorfezgazetesi.com

Örgütlü suçlarda pişmanlık

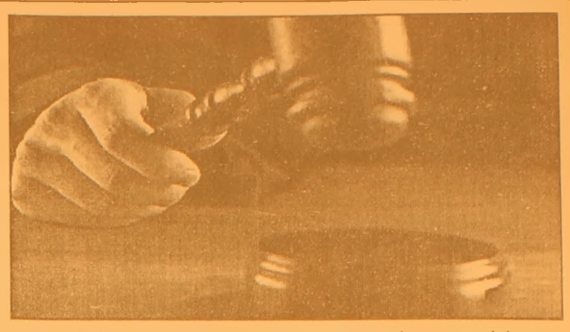

Temel ceza yasalarına uyum amacıyla çeşitli yasalarda değişiklik yapılıyor.
Değişiklikler arasında, TCK'nın etkin pişmanlık hükmünün, örgütlü suçlarda bir den fazla uygulanmaması da bulunuyor
AKP Yozgat Milletvekili Bekir Bozdağ ile 11 milletvekili tarafından verilen ve çeşitli kanunlarda değişiklik yapılmasına ilişkin yasa teklifi, 17 Ekim Salı günü TBMM Adalet Komisyonu'n da görüşülecek.
Daha önce Komisyon tarafından kabul edilen ve 170 ayrı yasada değişiklik öngören Temel Ceza Yasalarına Uyum Yasa Tasarısı'nın görüşülmesinde yaşanan sıkıntı nedeniyle, bu kez daha küçük bir paket hazırlandı. Yeni teklif, 7 ayrı yasada değişiklik içeriyor.
Buna göre, diğer kanunların TCK'nın genel hükümlerine uygun hale getirilmesi için 2006 yılı sonunda dolacak süre, 31 Aralık 2008'e kadar uzatılıyor.
Getirilen değişiklikle, TCK'nın etkin pişmanlık hükmünün, örgütlü suçlarda bir den fazla uygulanmaması öngörülüyor.

Kasten ve taksirle yaralama suçları

Kasten yaralamanın vücutta kemik kırılmasına veya çıkığına neden olunması halinde verilecek 1 yıldan 3 yıla kadar ceza, kırık veya çıkığın hayat fonksiyonlarındaki etkisine göre yarı oranında artırılacak.
Taksirle yaralama suçunun soruşturulması ve kovuşturulması şikayete bağlı olacak. Taksirle başkasının vücuduna acı veren veya sağlığının ya da algılama yeteneğinin bozulmasına neden olunması durumu hariç, suçun bilinçli taksirle işlenmesi halinde şikayet aranmayacak.
Uyuşturucu veya uyarıcı madde suçlarında, kişinin tedavi etmeyi kabul etmesi ve denetimli serbestlik tedbirinin gereklerine uygun davranması halinde, kullanmak için uyuşturucu veya uyarıcı madde satın almak, kabul etmek veya bulundurma suçlarından hakkında ceza verilmeyecek.Kanuni temsilcisinin bilgisi ve rızası dışında evi terkeden çocuğu rızasıyla da olsa ailesini veya yetkili makamları durumdan haberdar etmeden yanında tutan kişi, şikayet üzerine 3 aydan 1 yıla kadar hapisle cezalandırılacak.

Banka ve kredi kartlarının hukuka aykırı kullanımı

Başkasına ait banka ve kredi kartlarını hukuka aykırı kullanarak haksız menfaat elde edenler, malvarlığına karşı işlenen suçlara ilişkin etkin pişmanlık hükümlerinden yararlanabilecek.
Duruşmada suçun hukuki niteliğinin değiştiğinden bahisle görevsizlik kararı verilerek dosya, alt dereceli mahkemeye gönderilmeyecek.
Büyük kentlerdeki hırsızlık ve yağma suçlarındaki artışlar ile çocukların bu suçlarda kullanılması dikkate alınarak, bu suçlara ilişkin şüphelerin varlığı da tutuklama için yeterli olacak. Nitelikli hırsızlık, yağma ve nitelikli yağma suçlarının işlendiği konusunda kuvvetli şüphe bulunması da tutuklama nedeni sayılacak.
Şüpheli veya sanık; çocuk, kendisini savunamayacak derecede malul veya sağır ve dilsizse, istemi aranmaksızın müdafi görevlendirilecek.
Zorunlu müdafi görevlendirilmesi, alt sınırı 5 yıldan fazla hapis gerektiren suçlar için yapılacak

Kamu davası açmaya erteleme

Cumhuriyet savcısı, "uzlaşma kapsamına giren, üst sınırı 2 yıl veya daha az süreli hapis cezasını" gerektiren suçlardan dolayı, yeterli şüphenin varlığına rağmen, kamu davasının açılmasının 5 yıl süreyle ertelenmesine karar verebilecek. Mahkeme, sanığa yüklenen suçtan dolayı yapılan yargılama sonunda hükmolunan ceza 2 yıl veya daha az süreli hapis veya adli para cezasıysa, hükmün açıklanmasının geri bırakılmasına karar verebilecek. Hükmün açıklanma sının geri bırakılması durumunda, sanık 5 yıl denetim süresine tabi tutulacak.

Cinsel suçlar uzlaşma dışında

Teklif, TCK'daki uzlaşma ile ilgili hükümlerin çıkarılmasını öngörürken, bunu Ceza Muhakemesi Kanunu'nda düzenliyor. Buna göre; "Suçtan zarar gören gerçek kişi veya özel hukuk tüzel kişisi olup soruşturulması ve kovuşturulması şikayete bağlı bulunan suçlarda, failin suçu kabullenmesi veya doğmuş olan zararın tümünü veya büyük kısmını ödemesi veya gidermesi koşuluyla mağdur ile fail, özgür iradeleriyle uzlaştıklarında veya bu husus Cumhuriyet savcısı veya hakim tarafından saptandığında kamu davası açılmaz veya davanın düşürülmesine karar verilecek" hükmü, TCK'dan çıkarılıyor.
Soruşturulması ve kovuşturulması şikayete bağlı suçlar; şikayete bağlı olup olmadığına bakılmaksızın aile içi şiddet hariç olmak üzere "kasten yaralama", "taksirle yaralama", "konut dokunulmazlığının ihlali", "çocuğun kaçırılması ve alıkonulması" ve "ticari sır, bankacılık sırrı veya müşteri sırrı niteliğindeki bilgi veya belgelerin açıklanması" suçları uzlaşma kapsamında olacak.

Vaillant
GEMLİK ANA BAYİİ

ULUKAYA DOĞALGAZ ISI SAN.
HÜSEYİN ULUKAYA - CÜNEYT DEMİRLİ ORTAKLIĞI

- DOĞALGAZ
- KOMBİ
- KAT KALORİFERİ
- MERKEZİ ISITMA
- RADYATÖR
- SPLİT KLİMALAR
- DOĞALGAZ SOBASI
- TESİSAT ve PROJE

Merkez: Kayhan Mh. 2 Nolu Cad. 9/A
Tel & Fax: (0.224) 513 88 26
Şube: Balıkpazarı Mah. Alemdar Cad. No:4
Tel: (0.224) 513 49 93
e-mail : c_demirli@yahoo.com
www.ulukaya.ticaret-ltd.com

Unakıtan; 'Vergi artışı yok'

Maliye Bakanı Kemal Unakıtan, harcama kalemlerindeki artış sonrasında, faiz dışı fazla hedefini tutturmak için 2007 yılı bütçesinde yeni vergi ayarlamalarına gidilmeyeceğini bildirdi.

Unakıtan, 2007 bütçesiyle ilgili çalışmaların devam ettiğini belirterek, Orta Vadeli Programda 2007 bütçesi için yaklaşık 190 milyar YTL'lik bir büyüklük öngörüldüğünü, ancak ondan sonraki süreçte ekonomide yaşanan bazı gelişmelerin, bu rakamların değiştirilmesini zorunlu kıldığını vurguladı.

Unakıtan, "Bu süreçte faizler yükseldi. Bir defa faizlerin yükselmesi elde olmayan sebeplerden dolayı, önümüzdeki sene faiz yükümüzü arttırdı. Onun dışında enerji fiyatları bizi etkiledi.

Memurlarımızla ilgili maaş zamları da bütçeyi etkiledi. Bir de, onlara (enflasyon farkını ödeyeceğiz) dedik. Bunların bir maliyeti var. Hepsi, bütçeyi olumsuz etkiledi ve bütçenin yükünü artırdı"dedi.

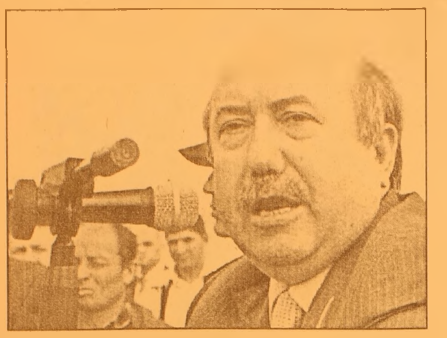

IMF İLE GÖRÜŞMELER

Unakıtan, harcama kalemlerindeki artış sonrasında, faiz dışı fazla hedefini tutturmak için bütçede yeni vergi ayarlamalarına gidilmeyeceğini de bildirdi.

"Üzerine basa basa söylüyorum, yeni vergi gelmeyecek, yeni vergi olmayacak" diyen Unakıtan, 2007'de genel bütçe kapsamında ne yeni vergi getireceklerini, ne de mevcut vergilerde artışa gideceklerini ifade etti.

Bakan Unakıtan, bütçe ve diğer ekonomik gösterge lerdeki gelişmelerin halen 5. gözden geçirme için Ankara'da bulunan IMF Heyeti ile görüşmeleri nasıl etkilediği konusunda da şu değerlendirmeyi yaptı:

"IMF ile görüşmelerde sıkıntı olmuyor demek doğru değil de... Karşılıklı olarak tabii onların bazı kabulleri var.

Bizim bazı kabullerimiz var. Onlar üzerinde sürekli olarak görüşüyoruz. Biz fikrimizi onlara kabul ettirmek istiyoruz. Onlar kendi fikirlerini söylüyor. Bunlar her zaman böyle geçer. Sonunda da bir noktaya varılır.'

Açlık sınırı 787.77 YTL'ye yükseldi

Türkiye Kamu-Sen'in Eylül ayı açlık ve yoksulluk sınırı araştırmasına göre, çalışan 1 kişinin açlık sınırı 787,77 YTL'ye yükseldi.

Türkiye Kamu-Sen Genel Merkezinden yapılan yazılı açıklamaya göre, TÜİK'in resmi verilerinden yararlanılarak yapılan Eylül ayı açlık ve yoksulluk sınırı araştırmasında 4 kişilik bir ailenin aylık gıda harcaması 441,09 YTL, ortalama aylık kira ise 329,65 YTL olarak belirlendi. Ailenin aylık gıda ve kira harcamaları toplamının 770,74 YTL olduğu, yalnızca gıda ve kira giderlerinin asgari ücretin 2 katını geçtiği, en düşük memur maaşının da bu giderleri karşılamak için 123 YTL eksik kaldığı saptandı.

Gıda araştırmasında ise ülkelerin ekmek tüketimi karşılaştırıldı.

Kişi başına yıllık ortalama Danimarka'da 71, Finlandiya'da 51, Almanya'da 62, İtalya'da 68, Hollanda'da 60 ve İspanya'da 58,5 kilogram ekmek tüketildiği, Türkiye'de ise bu rakamın 128 kilogram olarak gerçekleştiği belirlendi

TİSK, vergi iadesinin kalmasını istedi

Türkiye İşveren Sendikaları Konfederasyonu (TİSK), vergi iadesi uygulamasının ne kadar eleştirilse de "belge düzeninin sağlanması ve vergi toplanmasında önemli bir uygulama" olduğunu, bu nedenle kaldırılmasının, beklenen sonuçları sağlamada etkili olmayacağını bildirdi.

TİSK, Vergi Konseyi tarafından hazırlanan gelir vergisi sisteminin oluşturulması çalışmaları ara raporuna ilişkin görüş ve önerilerini sundu.Sermaye kazançları ile diğer kazançlar arasında net bir ayrım yapılmasını isteyen TİSK, vergi oranlarının düşürülmesi ile vergi kaçağının azaltılacağını, kayıtdışının kayda alınacağını ve bunun sonucunda vergi hasılatının artacağını savundu.

Mükellefleri kayıt dışılığa yönelten nedenlerin en başında istihdam üzerinden ödenen vergi ve soysal güvenlik kesintilerinin yüksekliğinin geldiği belirtilen TİSK raporunda, "Dolayısıyla istihdam üzerinden ödenen vergi oranlarında ve sosyal güvenlik kesintilerinde indirim yapılmadığı sürece, kayıtdışılığın azaltılması kanaatimizce mümkün değildir" görüşüne yer verildi.

Kaldırılması düşünülen özel gider indirimi ne de (vergi iadesi) değinilen öneriler demetinde, "Vergi iadesi uygulaması -ne kadar eleştirilse de- belge düzeninin sağlanması ve vergi toplanmasında önemli bir uygulama olduğunu, bu nedenle kaldırılmasının beklenen sonuçları sağlamada etkili olmayacağını düşünmekteyiz" denildi.

ELEMANLAR ARANIYOR

Meslek Lisesi
(Torna, Makine) Bölümü Mezunu
Askerliğini yapmış
ELEMANLAR ALINACAKTIR.

MURAT TEKNİK OTOMAT SANAYİ
23. Km. Kurtul Köyü Mevkii
Gemlik / BURSA
Tel: (0.224) 522 81 80

EL KOYUN
www.elkoyun.com
Siz de geleceğimize bugünden el koyun
Çünkü toprak yoksa geleceğimiz yok...
EL KOYUN
Avea, Telsim ve Turkcell hattınızdan 3464'e mesaj atın.
TEMA
www.tema.org.tr

KAYIP
Gemlik Endüstri Meslek Lisesinden 2004 - 2005 eğitim ve öğretim yılında aldığım diplomamı kaybettim.
Hükümsüzdür.
TALAT EVREN YÜCELEN

SATILIK VİLLA
Cumhuriyet Mahallesi'nde
Sahibinden Satılık
Lüks Tripleks Villa
GSM : (0.535) 886 47 74

TURAN TRAFİK
ADNAN TURAN
Her türlü araç devir
Yeni kayıt, Plaka,
Ruhsat, Fenni muayene
Sigorta işlemleri yapılır.
Adres: Gürle İş Merkezi
Kat: 1 No: 66 - GEMLİK
Tel : (0.224) 514 62 02
GSM: (0.537) 933 25 26

SAHİBİNDEN SATILIK OTOMOBİLLER
2004 MODEL
CITROEN BERLİNGO COMFORT 25.000 KM
ÖZEL KULLANILMIŞ
2000 MODEL TOYOTA COROLLA
96.000 KM. BAKIMLI TEMİZ
GSM : (0.535) 394 58 24

Körfez
ABONE OLDUNUZ MU?
ABONE OLUN
OKUYUN OKUTUN

Uzmanlar, "Bayram şekeri alırken dikkatli olun"

Gıda Mühendisleri Odası Konya Şube Başkanı ve Konya Tarım İl Müdürlüğü Kontrol Şube Müdürü Ramazan Çelebi, yaklaşan Ramazan Bayramı dolayısıyla şeker, çikolata ve lokum satışlarının arttığını belirterek, vatandaşları bu ürünleri alırken dikkatli olmaları konusunda uyardı.

Ramazan Çelebi, Ramazan Bayramı dolayısıyla şeker, çikolata ve lokum satışlarının arttığını, bu dönemde sağlık açısından risk oluşturabilecek ürünlerin piyasaya sürüldüğünü ifade etti

Özellikle bayram öncesinde satışı artan lokumların taze olup olmadığının kolaylıkla anlaşılabileceğini dile getiren Çelebi, şöyle konuştu: "Bayat lokum, insan sağlığı açısından ciddi risk taşıyabilir. Kaliteli ve taze lokum, üzerine baskı uygulandığında yayılmaz ve bu baskı kalktığında tekrar eski halini alır. Lokum elle iki kenarından çekildiğinde lastik gibi uzar ve bu sırada ele yapışmaz. İyi pişmiş lokum, yeme sırasında dişe yapışmaz. Bu yüzden lokum alırken mutlaka bir tane denenmelidir. Çiğ nişasta tadının geldiği lokum damak tadı açısından iyi olmaz ve bu ürünün iyi üretilmediğini gösterir. Ayrıca nerede üretildiği belli olmayan lokumlara, ucuzluğu nedeniyle kesinlikle itibar edilmemeli."

Çelebi, Ramazan Bayramı öncesinde "merdiven altı üretimin" oldukça arttığını belirterek, "Birçok kişi, çikolata yapımında kakao yerine leblebi tozu, fındık kabuğu, harnup kullanabiliyor. Bazıları ise bayat ürünleri piyasaya sürüyor. Üzerinde küçük beyaz noktacıklar halinde çiçeklenmeler oluşan çikolatalar bayattır" diye konuştu.

Bazı ürünlerin [illegible]ğiyenik özellikler [illegible]mayan ortamlarda [illegible]etilebildiğini ifade [illegible]den Çelebi, bu [illegible]edenle üretim izni olmayan şeker, çikolata ve lokumların alınmaması gerektiğini sözlerine ekledi.

'Gemlik Körfez' internette www.gemlikkorfezgazetesi.com

ÇİZİYORUM

Barış Güler'in kaleminden

7 YAŞ

Yılda 4 milyar ekmek çöpe gidiyor

Türkiye'de yılda üretilen yaklaşık 44 milyar ekmeğin 4 milyarı israf ediliyor. Bundan kaynaklanan ekonomik kayıp ise 700 milyon dolar düzeyinde...

Sağlık Bakanlığı'nın, Dünya Gıda Günü dolayısıyla açıkladığı verilere göre, Türkiye'de her gün 120 milyon ekmek üretiliyor. Ve bunun yakla şık 12 milyonu israf ediliyor.

Türk halkı her yıl ekmeğe 7 milyar dolar ödüyor... İsraf edilen ekmek yüzünden boşu boşuna cepten çıkan para yıllık 700 milyon doları buluyor. İstanbul'da günde 2 milyon, Ankara ve İzmir'de ise 600 biner ekmek israf ediliyor.

Ekmek israfında yüzde 70 oranı ile yemekhaneli iş yerleri, hastane, yatılı okul, öğrenci yurdu, otel ve lokantalar başı çekiyor.

İsrafın Önlenmesi İçin Yapılması Gerekenler

Öncelikle tüketiciler, ihtiyaçtan fazla ekmek almamalı, ek meği poşette saklamalı, poşetlenmiş ekmeğin, derin dondurucuda uzun süre bayatlamadan saklanabildiği unutulmamalı.

GÜNÜN MENÜSÜ

EV ERİŞTESİ

500 gr un,
200 gr tereyağı,
200 gr. kaşar peyniri,
3 yumurta,
tuz

Hazırlanışı:

Un; tuz, yumurta ve su yardımıyla yoğurularak sert bir hamur elde edilir. Biraz dinlendirilip, parçalara ayrılarak, 2 cm kalınlığında açılıp, serilerek kurutulur. Önce 3 parmak genişliğinde parçalar kesilir ve bunların 6 tanesi üst üste konup, 2-3 mm inceliğinde kıyılır. Suya sıvı yağ ve tuz konarak kaynatılır. Erişteler içine atılarak 15-20 dakika pişirilir. Yumuşayınca, ateşten alınıp süzülür ve soğuk sudan geçirilir. Yağ eritilip erişteler ilâve edilir, biraz karıştırılıp tabaklara alındıktan sonra, üzerine rendelenmiş peynir serpilip servis yapılır.

SICAK MUZ TATLISI

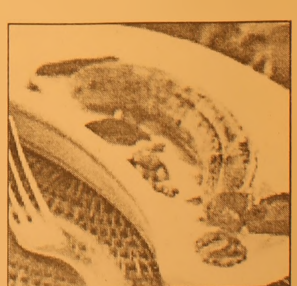

25 g margarin
4 adet muz
50 g çiğ krema
4 kaşık bal
1 su bardağından fazla ceviz içi

Yapılışı

Geniş bir tavada margarin'i eritin, muzları bütün olarak iki tarafı da altın sarısı olana kadar hafif ateşte pişirin. Muzları tavadan alın, servis tabağına yerleştirmeden önce kağıt havlu üzerine koyun. Servis tabaklarına yerleştirdiğiniz muzları bal, ceviz ve çırpılmış kremayla süsleyip servis yapın.

Diş gıcırdatması sinirlilikten kaynaklanıyor

Bruksuzim olarak bilinen ve genelde psikolojik bozukluk ve sinirlilikten kaynaklanan, diş gıcırdatması, diş kayıplarına, diş eti hastalıklarına neden olurken, baş ve yüz ağrılarını da beraberinde getiriyor. Selçuk Üniversitesi Ağız, Diş, Çene Hastalıkları ve Cerrahisi Anabilim Dalı Başkanı Doç. Dr. Ercan Durmuş, diş gıcırdatmasının, ağız içindeki kasların, alışılmışın dışında hareket etmesiyle ortaya çıktını söyledi. Durmuş, "Bruksizm, gece boyunca da görülebilir. Daha yaygın olanı, genelde kasların dinlenmeye geçtiği uyku döneminde olanıdır. Ağız çevresinde bulunan ve gece dinlenmesi gereken kaslar, ritmik hareketlerle birbirine temas ederek, gece boyunca diş gıcırdamasına neden oluyor" dedi. Dişlerin yapısında ciddi anlamda aşınmalara ve madde kaybına neden olan diş gıcırdatmasının, diş eti ve çevresindeki dokularda problemlere, çenenin eklem bölgesinde hastalıklara yol açtığını dile getiren Durmuş, bu alışkanlığın, özellikle şakak ve yanak bölgesindeki kasların aşırı çalışması nedeniyle yüz ve baş bölgesinde de ağrılara neden olduğunu belirtti.

Durmuş, şunları kaydetti:

"Genelde psikolojik bozukluk ve sinirlilik, bruksizme neden oluyor. Bazen kaslardaki rahatsızlık da bruksizme neden olabiliyor. Hastalık kolaylıkla tedavi edilebiliyor. Nedenini bildiğimizde tedavi kolaylaşıyor. Dişlerdeki mevcut rahatsızlığın tedavisi yapılırken bu duruma neden olan etkenlerin ortadan kaldırılması gerekiyor. Dişlerin bir kapanış şekli var. Alt ve ust çene arasına bir plak yerleştirerek geçici de olsa hastadaki sıkıntıyı bir süre ortadan kaldırıyoruz. Durumu ortaya çıkaran neden, psikiyatri servisini ilgilendiriyorsa oraya yönlendiriyoruz."

Doğal gıdalar şifa dağıtıyor

Armutun nezleye, balığın koroner kalp rahatsızlığına, üzümün kansızlığa, kekiğin bronşit ve astıma iyi geldiği belirtiliyor.

Uzmanlar, nezle olanlara bol bol armut yemelerini tavsiye ediyor. Mideyi de kuvvetlendiren armut, hazmı kolaylaştırıyor ve çarpıntıyı önlüyor. Balık, kan kolesterol düzeyinin dengelenmesinde önemli rolü olan w-3 asitlerini içermesi sebebiyle, özellikle koroner kalp rahatsızlığı bulunan kişilerin kırmızı et yerine tercih etmesi gereken yiyeceklerin başında geliyor. Ayrıca balık, iyi bir E vitamini kaynağı olması sebebiyle de cilt kanserinin önlenmesi ve yaşlılığa bağlı hücrelerin az zarar görmesini sağlaması, kış aylarında enfeksiyondan korunulması açısından oldukça önemli rol oynuyor. Demirin, vücuda enerji veren maddelerin başında yer aldığını hatırlatan uzmanlar, içinde demir bulunan besin maddelerinin başlıcalarını karaciğer, et, yumurta, ıspanak ve kayısı olarak sıralıyor. Karnabahar ve brokolinin, son yıllarda beslenme alışkanlığında önemli yer tutan sebzeler arasında yer almaya başladığını ifade eden uzmanlar, bu sebzelerin iyi bir C vitamini ve kalsiyum kaynağı olması sebebiyle önemlerinin birer kat arttığını bildiriyor. Posa içeriği yönünden zengin olan bu sebzelerin, bağırsakların tembelleşmesini engellediğini ve ileride oluşabilecek bağırsak kanseri riskini azalttığını söyleyen uzmanlar, bu sebeple salata veya sebzeli yemek hazırlarken brokoli ve karnabaharı da unutmamak gerektiğini vurguluyor. Uzmanlar, günün yoğun temposundan dolayı kendisini yorgun ve bitkin hissedenlerin bol bol taze hurma yiyerek, eski enerjilerine ve güçlerine kavuşabileceğini belirtiyor. Stresli yoğun tempo sebebiyle uykusuzluktan şikayet edenlere ise akşam yemeğinde büyük bir tabak yeşil salata yemeleri öneriliyor. Çünkü salatanın i çindeki maddelerin rahatlatıcı ve besleyici özelliği bulunuyor. Kansızlıktan kurtulmak için bol bol üzüm yenmesi gerektiğini bildiren uzmanlar, üzümün ayrıca kalbi, mideyi ve barsakları kuvvetlen dirici olduğunu kaydediyor. Taze üzüm suyunun, romatizma ağrılarını geçiren tabii ilaçların başında geldiği kaydediliyor. Her sabah çekirdekli veya çekirdeksiz kara üzümün suyunu çıkarın ve bir bardak için.

GEMLİK REHBERİ

GEREKLİ TELEFONLAR	
İtfaiye	110
Polis İmdat	155
Jandarma İmdat	156
Jandarma K.	513 10 55
Polis Karakolu	513 18 79
Gar. Kom.	513 12 06
KAYMAKAMLIK	
Kaymakamlık	513 10 51
C.Savcılığı	513 10 53
C.Savcı Yrd.	513 29 54
Emniyet Müd.	513 10 28
ULAŞIM	
METRO	513 12 12
Aydın Turizm	513 20 77
Süzer Turizm	512 10 72
Kanberoğlu-Esadaş	514 45 49
Anıtur	514 47 71
Kamil Koç	513 35 71
HASTANELER	
Devlet Hastanesi	513 92 00
SSK Hastanesi	513 23 29
Mer.Sağ.Ocağı	513 10 68
Tomokay Tomografi	513 65 29
TAKSİLER	
Körfez Taksi	513 18 21
Çınar Taksi	513 24 67
Güven Taksi	513 32 40
Gemlik Taksi	513 23 24
Manastır Taksi	514 35 50

RESMİ DAİRELER	
TEK Arıza	513 20 66
TEK İşletme	513 45 03
Statyum	514 00 95
Orm.Böl.Şef.	513 12 86
Milli Eğt. Md.	513 11 74
Halk Kütüphane	513 13 53
Askerlik Şb.	513 10 57
Karayolları	513 13 08
Liman Baş.	513 11 33
Mal Müd.	513 10 95
Nüfus Md.	513 37 42
Özel İd. Md.	513 15 07
Tapu Sicl. Müd.	513 14 14
Müftülük	513 13 64
Gümrük Md.	524 85 86
Tekel Md.	513 10 42
Ver. Dairesi Md.	513 10 92
İlçe Tarım Müd.	513 10 45
İlçe Seç. Md.	513 77 77
Halk Eğitim Müd.	513 18 46
BELEDİYE	
Santral	513 45 21 -23
Başkanlık	513 45 20
Zabıta	513 24 32
Otobüs İşlet.	513 45 21-122
Su İşlet.	513 45 21 - 115
İtfaiye	513 23 25
Muhasebe Md.	513 45 21 -182
Yazı İşl. Md.	513 45 21 -111
Su Arıza	Yalnız 185

DENİZ OTOBÜSÜ	
Bursa	256 77 84
Mudanya	544 30 60
Yenikapı	(212) 516 12 12
Yalova	(226) 811 13 23
İDO İmam Aslan Dinlenme Tes.	513 23 94
VAPUR - FERİBOT	
Yalova	(226) 814 10 20
Topçular	(226) 363 43 19
Eskihisar	(262) 655 60 31
OTOBÜS	
Şehirlerarası	261 54 00
Otobüs Terminali •	(18 Hat)
TÜP DAĞITICILARI	
Aygaz	513 12 95
Tekgaz	513 16 37
Ocakgaz	513 16 37
Ergaz	513 88 43
İpragaz	513 22 59
Habaşgaz	513 45 46
Yeni Likitgaz	513 65 00
BP Gaz	514 59 81
Bütünler Likitgaz	513 80 00
Akçagaz	514 88 70
Totalgaz	514 17 00
AKCAN PETROL	513 10 79
YERLİYURTLAR PETROL	513 30 33
TUNCAY OTO GAZ	513 14 25

NÖBETÇİ ECZANE

16 Ekim 2006 Pazartesi
İNCİ ECZANESİ
İstiklal Cad. No : 5
GEMLİK

GEMLİK'İN İLK GÜNLÜK GAZETESİ
GEMLİK Körfez
GÜNLÜK SİYASİ GAZETE

YEREL SURELİ YAYIN
YIL : 34 SAYI : 2574
FİYATI : 0.25 YTL. (KDV Dahil)
Sahibi : Kadri GÜLER
Sorumlu Yazı İşleri Müdürü : Serap GÜLER
Haber Müdürü : Seyfettin ŞEKERSÖZ
İstiklal Cad. Bora Sok. No:3/B
Tel : 513 96 83 Fax : 513 35 95 GEMLİK
Yönetim ve Basım Yeri : KÖRFEZ OFSET
Matbaaclık-Yayıncılık-Reklamcılık Tesisi,
İstiklal Cad. Bora Sok. No:3/B GEMLİK
(Dini bayram Günleri ve Pazar günleri yayınlanmaz)

GEMLİK Körfez GÜNLÜK SİYASİ GAZETE

MSN sahtekarlarına dikkat

Internet üzerinden sohbet hattı olan MSN'de sahtekarlık olayları her geçen gün artıyor.
Adapazarında bir kadının MSN adresini çalan dolandırıcılar zincirleme dolandırıcılığa imza attılar.
Internet üzerinden sohbet hattı olan MSN'de sahtekarlık olayları her geçen gün artıyor.
Adapazarı'nda oturan 23 yaşındaki Fatma Baran Harmanlı'nın 3 ay önce MSN adresini çalan meçhul kişiler Harmanlı'nın MSN adresinde bulunan kişilerden telefon dolandırıcılığı yaptıktan sonra bu kişilerin de MSN adreslerini çalarak zincirleme dolandırıcılık yaptıkları belirtildi.
Adapazarı'nda MSN üzerinden dolandırıcılık suçlarında son iki ay içerisinde bu yönde 7 şikayet dilekçesi verildiğide kaydedildi.
MSN üzerinden

sahtekarlığın ilk kurbanı olan Adapazarlı Radyocu Fatma Baran Harmanlı kendisisinin MSN'ni çalan kişilerin kendi adres defterinde bulunan kişilerinden zincirleme dolandırıcılık yaptıklarını söyleyerek, "Benim MSN adresimi çalan kişiler adres defterimde bulunan arkadaşlarımdan 5 bin YTL'lik köntür dolandırdıktan sonra arkadaşlarımın da MSN adreslerini bir şekilde çalarak dolandırıcılıklarını yayğınlaştırdılar.
Şu anda Adapazarı dışında Antalya ve Çanakkale'de oturan arkadaşlarım da MSN üzerinden benim dolandırıldığım şekilde dolandırıldıklarını örgendim. Çoğu kişi ise utandıkları için benim gibi Cumhuriyet savcılıklarına başvurmuyorlar.
Adapazarılı Radyocu Fatma Baran Harmanlı MSN üzerinden yapılan sahtekarlıkta ise kendisine mail atıldıktan sonra MSN adresinin çalındığını söyleyerek, "Bana bir mail gelmişti. Maili açtıktan sonra MSN adresime bir daha giremedim. Sonradan öğrendim ki, gelen mailin içerisinde şifre kırıcıları varmış. Hatta daha mail dışında gönderilen fotoğraf veya belgelere de şifre kırıcı-gizli dosya yaparak şifreleri kırıyorlar. Burada yapılması gereken MSN kullanıcılarının tanımadıkları kişilerden gelen dosya belgeleri kabul etmemeleri" dedi.

Balkanlarda Türkçe atağı

Balkan Göçmenleri Kültür ve Dayanışma Derneği(BAL-GÖÇ) Genel Başkanı Prof. Dr. Emin Balkan, Türkçe'nin Balkanlarda yaygınlaştırılması ve yabancı dil statüsünde eğitiminin verilmesi için girişimlerde bulunduklarını söyledi.
Kosova'dan Bursa'ya bir dizi ziyaret için gelen Demokratik Türk Partisi Mamuşa Milletvekili Rıfat Krasniç ve Mamuşa Belediye Başkanı Arif Bütüç, BAL-GÖÇ'ü ziyaret etti.
BALGÖÇ Genel Merkezi'nde Başkan Emin Balkan, Osmangazi Belediye Başkanı Recep Altepe ile birlikte karşıladığı heyetin istek ve sıkıntılarını dinledi.
Ziyarette Balkanlardaki çalışmalarla ilgili bilgiler veren Emin Balkan, Türkçe'nin tüm Balkanlarda yaygın olarak konuşulması için çaba sarf ettiklerini belirtti. Türkçe'nin yabancı dil olarak kabul edilip, eğitiminin verilmesini istediklerini anlatan Balkan, "Türkiye'de olduğu gibi, Balkanlar'da da bizi birbirimize düşürmek isteyenler var. Türkiye'de Kosova ve Makedonyalı göçmenler bir araya gelerek, birbirimize destek olmalıyız. Biz ayrım yapamıyoruz. Ana dilimiz çok önemli. Önümüzdeki yıl Kosova'da sayım var. Bursa'da çifte vatandaş olan birçok Kosovalı kardeşimiz var. Bu sayımlar sırasında bölgeye gidebilerek, oradaki kardeşlerimize destek olmalıyız. Bizler üzerimize düşen ne varsa yaparız. Bizler Balkanlar'daki kardeşlerimizi hiç unutmadık, unutmayacağız. Yıllardır Balkanlar'da ezilen Türkleri hiç kimse dikkate almadı. Ancak Fransızlar siyasi rant elde etmek uğruna yapacağını yaptı. Biz de birlik ve beraberlik içerisinde olmalıyız" dedi.
Kosova Demokratik Türk Partisi Mamuşa Milletvekili Rıfat Krasniç ise Koso va'nın bazı bölgelerinde Türkçe'nin resmi dil olarak kabul edildiğini, hedeflerinin tüm Kosova'da Türkçe'yi yaygınlaştırmak olduğunu belirtti. Mamuşa Belediye Başkanı Arif Bütüç de, konuşmasında yeni bir belediye olduklarını dile getirerek, "Anavatan Türkiye'nin sütünü içerek büyümek istiyoruz" diye konuştu.
Tarihi ve Kültürel Mirasın Korunması yönündeki çalışmaların Balkanlar'a kadar uzandığını belirten Osmangazi Belediye Başkanı Recep Altepe de Osmangazi'nin yüzde 60'ının göçmen olduğunu anımsattı.

İŞTE DOĞALGAZ, İŞTE TASARRUF

ABONE OLMAK İÇİN İSTENEN BELGE
SADECE KİMLİK

ABONELİK BAĞLANTI BEDELİ
180 $ + KDV

EKONOMİK, DOĞA DOSTU
ZAHMETSİZ, GÜVENLİ

DOĞALGAZ KONFORUNU YAŞAYIN

GEMDAŞ
DOĞAL GAZ
Demirsubaşı Mh. Dr. Ziya Kaya Bulvarı No:3 GEMLİK / BURSA
TEL: 0.224 513 29 29

5 NÜFUSLU AİLENİN PİŞİRME VE SICAK SU İHTİYACI İÇİN TÜP VE DOĞALGAZ MUKAYESESİ

YILLIK 24 ADET TÜP GİDERİ
(12 adet pişirme/12 adet sıcak su amaçlı) } 900 YTL

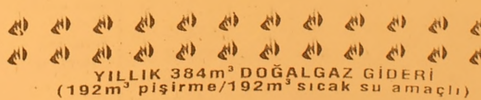

YILLIK 384m³ DOĞALGAZ GİDERİ
(192m³ pişirme/192m³ sıcak su amaçlı) } 211 YTL

YILLIK KAZANÇ = 689 YTL

5 NÜFUSLU 100 M2 KULLANIM ALANINA SAHİP BİR KONUTUN KÖMÜR + TÜP / DOĞAL GAZ MUKAYESESİ

= 1440 YTL

= 727 YTL

YILLIK KAZANÇ = 713 YTL
(Hesaplamalar Ağustos 2006 fiyatları dikkate alınarak yapılmıştır)

Ezgi MÜHENDİSLİK

GEMDAŞ YETKİ NO : 035

"Gemlik Sürücü Kursu kuruluşudur"

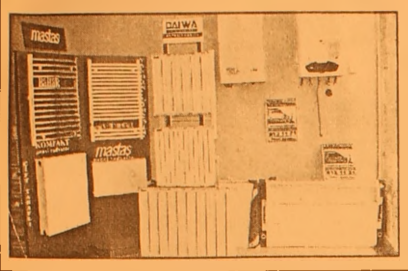

DOĞALGAZ DÖNÜŞÜM
PROJE KOMBİ
KOLON TESİSAT
PETEK ÇEŞİTLERİ
DOĞALGAZ MALZEMELERİ
MERKEZİ SİSTEM
KAT KALORİFERİ
PLASTİK BORU TESİSATI
SIHHI TESİSAT
FABRİKA DÖNÜŞÜM

DOĞALGAZ'DA ÖNCÜ FİRMA

MASTAŞ RADYATÖRLERİ YETKİLİ BAYİSİ

İbrahim USLU
Tel : (0.224) 513 11 21 Fax : 513 11 71
Orhangazi Cad. No : 48/ C
Marmarabirlik Depoları Karşısı GEMLİK

GEMLİK'İN İLK GÜNLÜK GAZETESİ

GEMLİK

Körfez

TARAFSIZ SİYASİ GAZETE

17 Ekim 2006 Salı — info@gemlikkorfezgazetesi.com — 25 YKr. (250.000 TL.)

Körfez Ofset'te

Zengin davetiye ve kartvizit çeşitleri, her türlü renkli ve siyah beyaz baskı, kaşe, mühür, kitap, broşür cilt yapımı

İstiklal Cad. Akbank Aralığı Tel. 513 96 83

3,5 saat süren Bakanlar Kurulu toplantısının ardından Adalet Bakanı Cemil Çiçek açıklama yaptı

Bayram tatili 3 gün

Başbakanlık Merkez Binası'nda yapılan toplantının ardından bayram tatilinin üç gün ile sınırlı olacağı açıklandı. Hükümet Sözcüsü Cemil Çiçek, tatilin uzatılmayacağını belirterek, bayram boyunca toplu ulaşım ile köprü ve otoyolların ücretsiz olacağını söyledi. Haberi sayfa 12'de

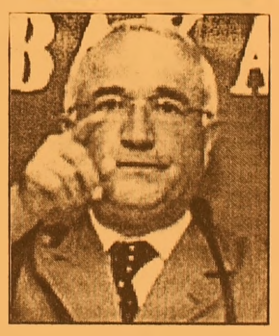

Adalet Bakanı Hükümet Sözcüsü Cemil Çiçek

Güne Bakış

Kadri GÜLER
kadri_guler@hotmail.com

Terminalden geliş gidiş sorunu

Gemlik Bursa arasındaki taşımacılık hizmetleri yeniden S.S. Güzel Gemlik Minibüsçüler ve Otobüsçüler Kooperatifi'ne verildikten sonra ortaya yeni bir sorun çıktı.

BURULAŞ ile yapılan anlaşmaya göre, Gemlik'ten kalkan otobüsler Merinos kavşağına gidecek. Gidiş geliş güzergahı bu hat..

Peki Terminal ile bir yere gitmek isterseniz ne yapacaksınız?

İşte sorun burada başlıyor.

Gecenin bir saatinde bir bayan eşyalarıyla Bursa Terminaline indi, Gemlik'e gelecek.

Sizce nasıl gelir?

Ya İstanbul otobüsleri ile Gemlik'e kadar gelir, ya da varsa Yalova veya Orhangazi otobüsleriyle Dörtyol'a kadar gelir, oradan taksi tutarak evine gider. Veya Terminalden yürüyerek anayola çıkar araç bekler..

Sizin kızınız, eşiniz o saatte Gemlik'e gelebilir mi?

Gemlik'ten Terminal'e gitmek için, terminal önündeki durakta inip, bavulunuzla yürüyüp Terminale gitmek zorundasınız.

Kısacası aşağıya tükürsen sakal, yukarıya tükürsen bıyık.

80 bin nüfuslu bir ilçede Terminal'e sefer konmaması, insanlara çile çektirir. Burulaş bu soruna acil çözüm bulmalı.

ADD Gemlik Şube Başkanı Mehmet Kızılkaya, Orhan Pamuk'a verilen Nobel Ödülünü değerlendirdi

"Nobel ödülü onur kaynağı olamaz"

ADD Genel Başkan Yardımcısı Prof. Dr. Ali Ercan tarafından hazırlanan yazılı açıklamayı okuyan ADD Gemlik Şube Başkanı Mehmet Kızılkaya, "Orhan Pamuk'a Nobel Ödülü verilmesi Türk Ulusu için onur kaynağı olamaz" dedi. 3'de

Mehmet Kızılkaya

Yapılan aramalarda üç ayrı mahallede üç adet ruhsatsız silah ele geçirildi

Silah merakımız bitmiyor

İlçe Emniyet Müdürlüğü ekiplerinin umuma açık yerlerde yaptıkları kontrol ve aramalarda Osmaniye, Balıkpazarı ve Cumhuriyet Mahallesi'nde ruhsatsız 3 adet silah ele geçirildi. Haberi sayfa 3'de

Körfez'de 400 kilogram ağırlığında köpek balığı yakalandı

Gemlikli balıkçıların ağına, İmralı açıklarında 3,5 metre uzunluğunda, 400 kilogram ağırlığında bir köpek balığı takıldı. Gemlikli balıkçılar, Marmara'da sık sık köpek balığı görülmediğini belirtirken, halkın tedirgin olmamasını istedi. Haberi sayfa 5'de

17 EKİM 2006 SALI — İMSAK 05.44 — ÖĞLE 12.56 — İKİNDİ 15.58 — AKŞAM 18.31 — YATSI 19.49

Buluşma

Gürhan ÇETİNKAYA

İnsanlık ve barış....

Tarih Türklerin barışcı ve iyi niyetli yaklaşımına örneklerle doludur.

Hiçbir zaman kin tutmazlar. Öfkelerini yenebilecek olgunluğa sahiptirler.

Ulu önder Atatürk'ün yaşamsal önem taşıyan "Yurtta Barış Dünyada Barış" sözünün öncede sonrada hep arkasında durmuşlardır. Eylemleriyle de bunu hep kanıtlamışlardır. Durum böyle olunca Avrupalı'nın ve diğerlerinin öfkesini ve bitmez tükenmez "kinini"anlamak olanak sızdır. Ermenilere örneğin, Türkler hep kol kanat germiş kucağını açmıştır. Almanya, İtalya, Fransa, ABD ve Rusya'nın tarihi akıl almaz, yürek kaldırmaz azınlık mezallimiyle yazılmıştır.

Ancak ne hikmetse kendi yaptıklarını bellekleri hiç taşıyamamaktadır.

Aslında "düşüncenin" altında yatan gerçek tektir. Türkiye Ortadoğu'nun laik, demokratik tek ülkesidir. Bu konumuyla da diğer Orta Doğu ülkelerinin dikkatini çekmekte, oralara ışık huzmeleri göndermektedir.

Ve bu ışık Ortadoğu'dan nemalananların ve dünya durdukça nemalanacak olanların gözünü rahatsız etmekte içine işlemektedir. İşin özeti budur ve hedeflerine ulaşmak için de her yolu deneyecekleri aşikardır. Yoksa onlar bilmiyorlar mı, Türklerin ne denli barışcı ve insan olduklarını? Bal gibi biliyorlar ve nesilden nesile de birbirlerine aktarıyorlar.. Ancak çıkarları ağır basıyor. Aşağıdaki Örnek Türk silahlı Kuvvetleri'nin bilgi ağından alıntı..

Ulusal Kurtuluş savaşı sırasında yaşanmış binlerce "barış ve insanlık" öyküsünden sadece biri.. "Yıl 1945. Arıburnu çıkartmasında (25 Nisan 1915) esir düşen iki ANZAK subayından biri, eşi ile birlikte otuz yıl sonra harp ettiği toprakları ziyarete gelir.

Çanakkale harp sahaları 1945'de yasak bölgedir. ANZAK subayı, Genelkurmay Başkanlığı'na müracaat ettiğinde onlara yardımcı olan 1915 yılında 57'nci Piyade Alay Komutanı Şehit Yarbay Hüseyin Avni Bey'in oğlu Emekli Orgeneral Tekin ARIBURUN'dur. O günlerde Genelkurmay Başkanlığı'nda Hava Dairesi komutanıdır. ARIBURUN, okyanusun öbür ucundan kalkıp gelen bu aileye üç gün izin alır. Onlardan tek ricası, Çanakkale dönüşü Ankara'ya tekrar gelip bir kahvesini içmeleridir. Babası şehit olduğu zaman sekiz yaşında olan Tekin Paşa, yıllardır baba özlemini içinde taşımaktadır.

ANZAK subayı, üç gün sonra Çanakkale'den eşi ile Ankara'ya döner. Tekin Paşa, onları karşılar ve evine götürür. Salona buyur eder. İkramda bulunmak için mutfağa girer. Her şeyden habersiz olan Tekin Paşa, salondan İngilizce, 'Bu komutan bizi esir almıştı' cümlesini duyar. Salonda, babasının üniformalı kalpaklı bir resmi asılıdır.

O zamana kadar babasının harp hatıraları, hayatta kalan arkadaşları tarafından Tekin Paşa'ya anlatıla gelmiştir. Bunlardan biri de şudur: Çıkarma sırasında esir düşen iki ANZAK subayı, 57'nci Piyade Alay Komu tanı'nın çadırına getirilir. İkisi de tir tir titremektedir. Alay komutanı ANZAKLARDAN bilgi alabilmek için onlara ikramda bulunur. Üzerlerindeki tabanca, dürbün, İncil, vs. eşyaları alınır. Fakat kendilerine başka hediyeler verilir. ANZAKLARIN titremeleri hala devam etmektedir. O hatıra Tekin Paşa'nın zihninde canlanır. Hemen salona girer ve bir dolaptan fildişi kaplı İncil'i, tabancayı ve dürbünü çıkararak misafirlere gösterir. İhtiyar Anzak, 'Aaa!.. Eşyalarım' der.

Tekin Paşa sorar: 'Babamın çadırında neden saatlerce tir tir titrediniz?'

Misafirin cevabı enteresandır:

'Bakın, bugün hayattayım; diğer arkadaşım da Avusturalya'da yaşıyor. Babanız bize bir misafir gibi muamelede bulundu. Bugünümüzü ona borçluyuz. Çadırındaki bu asil muameleden sonra hicap duydum. Bizzat babanıza söyledim, fakat bizi esir alanlara işaretle anlatmıştım. Şimdi de size burada anlatıyorum. Çıkartmadan bir gün önce Limni Adası'nda bizlere hitap eden Ordu Komutanı,

'Sakın Türklere esir düşmeyin ve ölene kadar çarpışın. Çünkü Türkler yamyamdır, sizi yerler' demişti. Bizler de o gün esir düştüğümüzde çadırda yenileceğimiz saati beklerken, Türkler tarafından hiç beklemediğimiz centilmenlikle karşılaştık. Ve bu savaşta asil bir milleti yakından tanımış ve vatanları için ne büyük fedakarlıklara katlandıklarını görmüş olduk."

Minik eller okula renk getirdi

Seyfettin ŞEKERSÖZ

Lale kemal Kılıç İlköğretim Okulu ana sınıfı öğrencilerinin okul koridorlarına yaptıkları resimler ilgi çekiyor.

Okula yeni başlayan öğrenciler için uygulamaya konulan çevre dostu okul projesi kapsamında başlatılan çalışmalarda küçük eller büyük işler başarıyor. Öğretmenlerinin gözetiminde koridorlara çizilen resimleri boyayan minik öğrenciler yaptıkları güzel çalışmayla büyüklerinin sevgilisi oldular.

Okul beğenisini ve öğrenmeyi öğrencilere daha iyi sağlamak ve okulu onlara sevdirmek amacıyla başlatılan çalışmalarda küçük öğrenciler resim yapabilmek için okula biran önce gelmek için yarışıyorlar.

Öte yandan okulda başlatılan öğrencinin büyükleri kadar kendi haklarının da bulunduğunu öğrenmesi düşüncesiyle okulda bir dizi öğrenci veli toplantıları yapılıyor. Toplantıda, veli ve öğrencilere 18 yaşına kadar çocukların özel haklarının bulunduğunu anlatarak kendi dünyalarını yansıtan okul yaratmak isteniyor.

Aşı olmaktan kaçamadılar

Seyfettin ŞEKERSÖZ

Sağlık Bakanlığının okullarda başlattığı aşı kampanyaları sürüyor.

Gemlik'te bulunan İlköğretim Okulları birinci sınıflarında devam eden karma aşıda küçük öğrenciler aşı olmamak için direnmelerini rağmen kendilerini hastalıktan koruyacak aşı olmaktan kurtulamadılar.

Sağlık Ocağı hemşireleri tarafından yapılan aşı işleminde öğrencilere iki aşamalı iğne yapılıyor.

Birinci iğnede bulunan Kızamık, Kızamıkçık ve Kabakulak aşısının yanı sıra ikinci kola da Difteri, Tetanoz ve Çocuk Felci aşıları yapılıyor.

MMR adı verilen karma aşının iğne ile yapılması öğrencileri korkutup ağlatsa da kollarına iğne yapılmasına engel olamıyorlar.

Feryatlar arasında aşılama işi tamamlanan birinci sınıf öğrencilerine bir gün istirahat veriliyor.

BURSA HAKİMİYET VE KENT GAZETELERİNE İLAN ve REKLAM ALINIR

Her türlü alım-satım, eleman ilanlarınız ve reklamlarınız için bizi arayın

KÖRFEZ REKLAM

İstiklal Caddesi Bora Sokak No : 3/B GEMLİK
(Akbank aralığı Stüdyo Prestij yanı
Tel : (0.224) 513 96 83 Fax : 513 35 95

Yapılan aramalarda üç ayrı mahallede üç adet ruhsatsız silah ele geçirildi

Silah merakımız bitmiyor

Seyfettin ŞEKERSÖZ

İlçe Emniyet Müdürlüğü ekiplerinin umuma açık yerlerde yaptıkları kontrol ve aramalarda ruhsatsız 3 adet silah ele geçirildi. Edinilen bilgiye göre, Osmaniye Mahallesi'nde umuma açık yerde yapılan kontrollerde durumundan şüphelenen H.S. isimli şahsın yapılan üst aramasında ruhsatsız tabanca bulundu. Balıkpazarı Mahallesi'nde süren arama ve kontrollerde polis ekiplerini görüp kaçmaya çalışan şüpheli K.A. belinde taşıdığı ruhsatsız silahı düşürdü, kovalamaca sonucu yakalan K.A.'nın ruhsatsız tabancası ile tabancaya ait şarjör ve içerisinde bulunan fişeklere el konuldu. Cumhuriyet Mahallesi'nde yapılan uygulamada ise K.H.'nin kullandığı kamyonette içinde yapılan aramada poşet içine konulmuş koltuk üzerinde bulunan tabancaya zapt tutularak el konuldu. 6136 Sayılı Kanuna Muhalefet (Ruhsatsız Silah Bulundurmak) nedeniyle şahıslar hakkında tahkikat başlatıldı.

ADD Gemlik Şube Başkanı Mehmet Kızılkaya, Orhan Pamuk'a verilen Nobel Ödülünü değerlendirdi

"Nobel ödülü onur kaynağı olamaz"

Seyfettin ŞEKERSOZ

Atatürkçü Düşünce Derneği Gemlik Şube Başkanı Mehmet Kızılkaya, yaptığı yazılı basın açıklamasında son günlerin gündemi olan Orhan Pamuk'a verilen Nobel ödülünü değerlendirdi. ADD Genel Başkan Yardımcısı Prof. Dr. Ali Ercan tarafından hazırlanan yazılı açıklamayı okuyan Mehmet Kızılkaya, *"Orhan Pamuk'a Nobel Ödülü verilmesi Türk Ulusu için onur kaynağı olamaz"* dedi. Emperyalist güçlerin dünyayı kana buladıkları 1. Dünya Savaşı'nda Anadolu'nun doğusunda yaşanan trajik olayları, bölge ve dünya barışının tehlikeye atılmasını umursamayarak, kendi güdük çıkarları için malzeme yapmak isteyenler ve onların işbirlikçileri sözde soykırım iddialarını artık meclislere taşımaya başladıklarını ifade edilen açıklamada; *"Amaçları bu yalanlara tüm dünya kamu oyunu inandırmak ve Türkiye Cumhuriyeti'ni de bu iddiayı tanımaya zorlamaktır. Ardından tazminat ve toprak talepleriyle geleceklerdir. Bu oyunun bir parçası olarak Orhan Pamuk'a kara lekeli bir Nobel Ödülü verilmesi ve bununla eş zamanlı sözde Ermeni Soykırımını tanımayı mecbur tutan yasanın Fransız Meclisi'nde kabul edilmesi Cumhuriyetimizin ne denli büyük bir hıyanet cephesiyle karşı karşıya olduğunu açıkça göstermektedir. Orhan Pamuk'a Nobel Ödülü verilmesi Türk Ulusu için bir onur kaynağı olamaz. Emperyalist ve onların uşakları Türkiye üzerindeki emellerine asla ulaşamayacaklar ve yaptıklarının acı sonuçlarına katlanmak zorunda kalacaklardır. Tüm dünyanın ve özellikle de Fransa'nın 1920'lerden çok iyi tanıdığı Kemalist ruh yeniden şahlanmaktadır. Bu böyle biline"* denildi.

Yazı YORUM

Diş Hekimi Özcan VURAL
ozcanvural1933@hotmail.com
www.milliyet/blog/özcan vural

Bana onurumu verin...

Her ülke kendi ekonomik ve siyasal çıkarları doğrultusunda iş yapar. Zengin, ekonomileri oturmuş ülke siyasileri tarih boyunca hep bu çizgide hareket etmişlerdir.. Bunu hepimizin iyice bilmesi ve kabullenmesi gerekir.. İşin temeli burada yatıyor..

Bir ülke dışarıda onurunu, saygınlığını yitirmişse, Avrupa Birliği kapılarında ağlaşıp adeta yalvarıyorsa başına bu işler gelir..

Siz kendinizi ezdirir, ulusal onurunuzu ayaklar altına aldırır, mahkemelerinize dışarıdan kontrol için yabancılar girmeye başlarsa, uyduruk Irak hükümeti ve uyduruk Cumhurbaşkanı Talabani bile size kafa tutu yor, sizi azarlıyorsa, Amerika'dan icazet almak için dizi dibine oturmayı bile lütup sayıyorsanız Fransa'da işte böyle yapar, alay eder kedinin yün yumağıyla oynadığı gibi sizinle oynar, sizi adam yerine koymaz...

Onlar istedi diye alel acele meclisinizi toplar, onlar istedi diye yasalarınızı bile onların istediği gibi çıkarırsanız..

Eğer bir ülke ekonomisi iyi değilse, abuk sabuk işlerle uğraşıp gününü geçirmeye, biri biriyle uğraşıp üç oy alacağım diye halkına her gün doğruları söylemiyorsa olacağı budur..

Şunu iyi bili sayın okurlar; Eğer Fransa bu yasayı kabul etmeseydi, değişen bir şey yoktu. Onurumuzu, saygınlığımızı zannetmeyin ki kazanacaktık.

Yarın başka ülkeler de buna benzer uygulamalarla karşımıza çıkacak, bizim hükümetimiz ağlaşacak, boykot çağrıları yapacak, sonra da bundan bile korkarak geri dönecek, o ülkelerin Türkiye'de iş yapan (kazanan) firmalarına rica, minnet edecek, aman ne olur bu defa bizi kurtarın diyecek.

Biliyor musunuz; 16 ülke Ermeni soykırım uyduruğunu onayladı..

Anıtlar yaptılar... Bizi suçladılar..

Bunların içinde şimdi asker gönderdi ğimiz Lübnan bile var.. Onlarda anıtlar yaptılar, Türkleri barbar, soykırım yapan ülke olarak lanetlediler..

Şimdide biz onlara yardım için asker gönderiyoruz.. Olacak bir şey mi bu.?

Bırak o partiyi, şu partiyi Türk olarak düşün için sızlamıyor mu ?

Sana ben İngiliz Başbakanına "Tony" , Amerikan başkanına "Corc" diyorum lafla rına, lafla peynir gemisi yürümüyor, bunları anla halkım artık..

Yanı başımızda Kerkük'te yaşayan Türkmen kardeşlerimizin canı çıkıyor, evlerinden, kentlerinden uzaklaştırılıyorlar, Kerkük Kürtlerin Başşehri olacak diye adamlar meydan okuyor, biz halen kırmızı çizgiler çiziyoruz..

Tabii kum üzerine..

Boykot diye başladılar, yapamadılar, korktular ..

Büyük elçiyi geri çekelim dediler, birkaç hafta sonra yeniden göndereceklerini bildikleri için bunun utancı ile yapamadılar..

Büyük Atatürk döneminde ülke fakir, savaşlardan çıkmış yorgun, sanayisi yok, fabrikaları yok, yolları yok, üniversitesi, yetişmiş insanları yok, yok oğlu yok ama onuru, saygınlığı vardı.. Ben o günleri yaşadım, onun için diyorum ki kürsülerdeki nutuklarınız, televizyonlarda ki göz boyamalarınız, iyiye gidiyoruz laflarınız sizin olsun, bana onurumu, saygınlığımı verin..

Ben Türk'üm, ülkemi seven adamım, bana bunları verin, verin diyorum...

GEMLİK Körfez GÜNLÜK SİYASİ GAZETE
ABONE OLDUNUZ MU?
ABONE OLUN
OKUYUN OKUTUN

Başkan Turgut'tan Lale Kemal İlköğretim Okulu'na oyun grubu

Seyfettin ŞEKERSÖZ

Lale Kemal İlköğretim Okulu bahçesine kurulan oyun grubuna öğrenciler büyük ilgi gösteriyor. Belediye Başkanı Mehmet Turgut tarafından yaptırılan oyun grubunda bulunan kaydıraktan kaymak isteyen öğrenciler kuyruk oluşturuyor. Öğrencilerin ders arasında oynamaları için yaptırılan oyun gruplarına ilgi gösteren öğrenciler teneffüs zilinin çalmasıyla birlikte soluğu kaydırak üzerine çıkıp kuyruğa girerek sıralarını bekliyorlar. Geçtiğimiz hafta içinde okulun bahçesine kurulan oyun grubunda okulda öğrenim gören öğrencilerin yanı sıra hafta sonları bölgedeki çocukların oynamalarına da izin veriliyor. Okul bahçesine ayrı bir hava ve öğrencilere heyecan getiren oyun gruplarının kurulmasıyla hareketlenen okul bahçesinde şimdi tüm öğrencilerin arzuları sıranın kendilerine gelip kaydıraktan kaymaları oluyor.

TÜKDER'den gıda uyarısı

Tüketicileri Koruma Derneği (TÜKDER) Mudanya Şube Başkanı Hacı Emin Cengiz, 16 Ekim Dünya Gıda Günü dolayısıyla yaptığı açıklamasında bilinçli tüketicinin önemine dikkati çekti. "En iyi gıda denetlenen gıdadır" diyen TÜKDER Mudanya Şube Başkanı H. Emin Cengiz, tüketicinin bilgilenmesi için ürün üzerinde etiket bilgileri, üretim yeri ve kaynağının bulunmasının gerekliliğini dile getirdi. Gıdaların üretim ve son kullanma tarihleri konusunda da en iyi denetleyicinin bilinçli tüketiciler olduğunu vurgulayan Cengiz, genetiği ile oynanmış ürünlere karşı dikkatli olunmasını istedi. Denetlenmeden üretilen gıda maddelerinin içindeki bazı zararlı maddelerin beyin ve karaciğerde birikip uzun vadede hastalıklara sebep olduğunu anlatan Cengiz, "Bu sebeple tüketiciler gıda maddesi alırken çok dikkat etmelidir. Vatandaşlar bu yöndeki şikayetlerini bizlere telefonla yapmayı tercih ediyorlar, yazılı olarak başvuruyu muhbirlik olarak değerlendiriyorlar. Aslında bu çok yanlış! Tüketicilerimiz, ilçemizde Yeni Belediye İş Merkezi'nde ikinci katında faaliyet gösteren derneğimize gelerek bu konulardaki haklarını arayabilirler" dedi. Cengiz ayrıca tüketicileri, 5 Kasım tarihinde Nilüfer İlçesi'nde deneme amaçlı olarak açılacak olan "organik ürünler pazarını" ziyarete davet etti.

BAY MUSTAFA ÖZALP EMLAK'TAN

Her Çeşit Emlak Alım, Satım ve [illegible]ma Hizmetleri

Daire, Zeytinlik, Villa, Dükkan, Arsa, Arazi

TAPU TAKİP İŞLERİ YAPILIR

ACİL SATILIK ve KİRALIKLARINIZ İÇİN BİZİ ARAYINIZ

120 m2 3 + 1 SATILIK LÜX DAİRE

Kayhan Mahallesi'nde denizi gören 3 oda 65 m² SATILIK DAİRE

Manastır Dilek Sitesi'nde SATILIK LÜX DAİRE Denizi gören, 3+1, 140 m²

Balıkpazarı'nda 115 m2 2+1 Satılık Daire

3 Ayrı Daireli Müstakil Ev (Bahçe İçinde)Yeni Devlet Hastanesi Altı

Eski Pazar Cad. 100 m2 Dükkan, Serçe Sokak 54 m2 2 dükkan

Balıkpazarı Eski sahil Mektep Sokak No:2 D:4 Sadık Fatma Apt. 3+1- 110 m2 asansörlü -kombili satılık daire

Bağ-Kur Sanayi Sitesinde 185 m2 çekme katlı, içindeki yeni atari makineleriyle satılık dükkan. Önünde 115 m2 Bahçeli

K.Kumla'da Ayazma Mevkii 6 Dönüm Zeytinlik

Yalova'da Termal Barajı'nın altında 408 m2 arsa - Çınarcık, Yalova 448.54 m2 arsa
Termal Barajı'nda 407.77 m2 arsa
Termal Girişinde 433.02 m2
Termal yolu Gülerce Villalarının altı 9880 m2 arsa
Umurbey'de 12 dönüm arazi ve Azot kavşağına 400 m2 uzaklıkta

Trafik, Kasko Dask, Acıbadem Sağlık ve Her Türlü Sigorta İşlemleri ve Doğalgaz Poliçesi Yapılır.

ŞEKER SİGORTA

Macide ÖZALP

Tel : 513 24 74 Fax: 514 10 21

'Gemlik Körfez' internette

www.gemlikkorfez gazetesi.com tıklayın

DUYURU

GEMLİK BELEDİYESİ SANAT VE KÜLTÜR DERNEĞİ BAŞKANLIĞINDAN

2006- 2007 DÖNEMİ TÜRK SANAT MÜZİĞİ VE TÜRK HALK MÜZİĞİ KORO ÇALIŞMALARI 1 EKİM 2006 TARİHİNDEN İTİBAREN BAŞLAMIŞTIR. KORO İÇİN KAYITLARIMIZ DEVAM ETMEKTEDİR.

GERÇEK OTO LASTİK LAZOĞLU

Hüseyin TAŞKIRAN

HER TÜRLÜ LASTİK TAMİRİ YAPILIR.

2. El ve Yeni Lastik Alım Satımı

2. El Jant Alım Satımı

24 SAAT HİZMETE AÇIKTIR

Dr. Ziya Kaya Mh. Bayrak Sk. No:3 Demirci Apt. Gemlik / BURSA

GSM: 0.535 736 43 78

Sırası Geldikçe

İnan TAMER

Büyükşehirli olduk da...

Kimileri sanıyordu ki; Büyükşehir'e girmekle sorunlar çözülecek, daha iyi imkanlara kavuşulacak.

Büyükşehirli olduk. Olduk da ne bulduk?

Ne değişti? İşler, yetkiler karıştı.

İradene ambargo kondu. Senin seçtiğin vekiller ye rine, senin adına sana hizmet vereceğini iddia edenler seni yönetiyor. Senin düşünce ve dileklerin değil, onların dediği olu yor.

Suyun sağlıklı mı akıyor?

Ulaşım da rahatlık mı sağlanıyor?

Hastalar, öğrenci ler Uludağ Universitesi'ne doğrudan gidebiliyor mu?

Şehir içi yollar eskisinden daha mı güzel?

Yok, hiçbiri yok.

Başvuracağın merci yok.

Varsayarak Belediye'ye başvuruyorsun, çoğu kez yetkim yok Büyükşehir karışır cevabını alıyorsun.

Belediye Başkan'ı sanki Marko Paşa. Dert dinlemekten asabı bozuluyor. Her başvurunun muhata bı o. Oysa eli kolu bağlı.

Vatandaş olarak ne kazandık?

Ne kazanması, kaybettik!

Sebil suların kesildi. Parkların sulanamıyor, çimenler sararıyor. Suyun bedeli arttı, fazla para öder oldun.

Emlak vergilerin hakeza arttı.

Bursa il merkezi ile adeta ilgin kesildi.

Büyükşehirli olunca trafik yoğunluğuna sebep oluyor diye otobüs ve minibüslere Bursa'ya yolcu taşıma izni verilmedi. Bunun üzerine S.S 73 no' lu Güzel Gemlik Minibüsçüler ve Otobüsçüler Kooperatifi ortağı, 134 minibüsünü gerginlik yaratmamak ve halkına iyi hizmet vermek için satarak 27 adet son model otobüsü halkın hizmetine sundu. Tebrike şayan bir davranış. Kutlarız. Onlar görevini yaptı. Bizlerde vatandaş olarak araçları gözümüz gibi korumalıyız çünkü milli servet. Hizmet bize.

Gel gör ki; Gemlik'ten Bursa'ya gitmek bir problem.

Bundan önce araçlar terminale gidiyor, mevcut araçlara binip Bursa'da işini görebiliyor, aynı şekilde terminale dönüp Gemlik araçlarıyla rahatlıkla evine dönebiliyordun.

Şimdi öyle mi ya... Araçta 20-25 kişi oturabiliyor 40 kişi tepende dikili yor. Öğrenci yada hasta isen veya Anadolu'ya gideceksen onca yükünle Jandarma Alay Komutanlığı durağında ineceksin. 200 metre yürüyüp, yazın kan, ter içinde kalacak, kışın ayazı ve soğuğunda tit reye titreye terminale varacaksın. Anadolu'dan geliyorsan Gemlik'e ulaşabilmek için Türkiye'nin en işlek ikinci yolunu aşıp Jandarma Alay Komutanlığı'nın karşısındaki durağa varacak otobüs bekleyeceksin. Merinos kavşağından kalkan otobüsler haliyle dolu olarak geçeceklerinden bekle Allah bekle. Bu işkence değil de ne?

Araçlar Bursa'ya giderken terminal otobüsleri gibi terminale Jandarma Durağı kavşağından girerek yolcu bırakıp güzergahına devam etmeli. Ayrıca en azından saat başlarında dönüş için otobüsler terminale uğrayıp eskisi gibi Gemlik'e yolcu alabilmeli.

Bursa içinde Gemlik otobüslerinin seyahat etmelerine izin yok.

Vatandaşın genellikle işi şehir merkezinde. O nedenle Gemlik araçlarına da ring seferleri yapmalarına izin verilmeli. Böylece vatandaş ilk hareket yeri olan merinos kavşağına gitmeye mecbur kalmasın.

Bunlar ulaşım sorunları.

Vatandaş eskiden yağmurun yağmasını gözlerdi. Şimdi yağmasın diye dua ediyor. On dakika yağan yağmurla caddeler, sokaklar göl. İşyerleri, evler sular altında. Altyapı çalışması yok. Rogarlar sık sık te mizlenmiyor. Su pompaları cadde ortalarında, hortumlar günlerce yerlerde serili bekliyor. Yağmur yağarsa fazla suyu sözde boşaltacak.

İlçe günden güne hızla büyüyor, gelişiyor. Ama itfaiye teşkilatı yerinde sayıyor. Yetersiz araç, az sayıda personel.

Doğal gaz şebekesi bir hayli yaygınlaştı. Bu yıl çok sayıda vatandaş doğal gaz kullanacak.

Allah göstermesin çıkabilecek yangınlara karşı itfaiye perso nelinin nasıl davranacağı hususunda eğitilmeleri çok önemli. Bu hususta bir tatbikat duyulmadı, görülmedi.

Evet olmak kolay da, oldurmak zor.

Büyükşehirli olduk, umudu destenin altında bulduk...

Körfez'de 400 kilogram ağırlığında köpek balığı yakalandı

İmralı açıklarında avlanan Gemlikli balıkçıların ağına, 3,5 metre uzunluğunda, 400 kilogram ağırlığında bir köpek balığı takıldı. İmralı açıklarında avlanan Gemlikli balıkçıların ağına, Marmara'da pek görülmeyen dev bir köpek balığı takıldı. Dursun Kaptan isimli gırgırın ağlarına takılan 400 kilogram ağırlığında, 3.5 metre uzunluğundaki dev köpek balığı, dün bu sabah saatlerinde bir kamyonetle Bursa Balık haline getirildi. Balığın ağdan tekneye çekilemediğini, bu yüzden Gemlik sahiline kadar bir sandalla taşındığını anlatan gırgırının kaptanı Ali Taşkeser, *"Köpek balığının ağırlığı yaklaşık 400 kilogram olduğu için teknenin içine alamadık. Kıyıya getirdikten sonra vinç yardımıyla araca aldık. Yakaladığımız balık Bursa Balık Hali'nde satılacak. Fiyatını bilmiyoruz"* dedi. Gemlikli balıkçılar, Marmara'da sık sık köpek balığı görülmediğini belirtirken, halkın tedirgin olmamasını istedi.

Lise öğrencilerine Nutuk kitabı

Samsun'un Vezirköprü İlçe Kaymakamlığı tarafından, lise son sınıf öğrencilerine 'Nutuk Kitabı' dağıtıldı.

İlçe Kaymakamı Adem Arslan, ilçede bulunan lise son sınıf öğrencisi 836 kişiye cumhuriyetin kuruluşunun 83. yılı kutlamaları çerçevesinde Kurtuluş ve Kuruluş Destanları'nın en özlü sunumu olan 'Nutuk Kitabı' dağıttıklarını ve bu kitabı her Türk gencinin okuması gerektiğini söyledi. Devletin vermiş olduğu yetkiler dahilinde öğrencilere her konuda yardımcı olduklarını belirten Arslan, ayrıca okullarda yaptıkları araştırmalar sonucu belirledikleri, maddi imkansızlıklar nedeniyle dershaneye gidemeyen 28 başarılı öğrencinin de dershaneye gitmesine katkıda bulunduklarını kaydetti.

BURSA HAKİMİYET VE KENT GAZETELERİNE İLAN ve REKLAM ALINIR

Her türlü alım-satım, eleman ilanlarınız ve reklamlarınız için bizi arayın

KÖRFEZ REKLAM

İstiklal Caddesi Bora Sokak No : 3/B GEMLİK
(Akbank aralığı Stüdyo Prestij yanı
Tel : (0.224) 513 96 83 Fax : 513 35 95

Gıda denetiminde yetki karmaşası

KalDer Bursa Şubesi Gıda Uzmanlık Grubu Başkanı Dr. Nejlet Filiz, Bursa'da gıda üreten ve pazarlayan işyerlerine yapılan denetimlerin, Tarım İl Müdürlüğü ile belediyeler arasındaki yetki karmaşası yüzünden yetersiz kaldığını söyledi.
Türkiye'de ilk kez KalDer Bursa Şubesi bünyesinde oluşturulan Gıda Uzmanlık Grubu üyeleri, 16 Ekim Dünya Gıda Günü nedeniyle düzenlenen basın toplantısında, gıda kalitesi ve denetimlerin yetersizliği konusuna dikkati çekti.
KalDer Bursa Şube Başkanı Sami Erol, tüketici bilincini oluşturmayı ve kaliteli hizmet veren kurumları ödüllendirmeyi amaçlayan Gıda Uzmanlık Grubu'nda SÜTAŞ, Uludağ Gazoz, Banvit, Harput Limon C., Alara Tarım, Ülker Golf Dondurma ile Uludağ Üniversitesi (UÜ) Veterinerlik Fakültesi ve UÜ Teknik Bilimler Meslek Yüksek Okulu temsilcilerinin yer aldığını söyledi.
Başkan Erol, gelişmekte olan Türkiye nin gıda güvenliğine dikkatle eğilmesi, yaşam kalitesini yükseltmek için tüm sivil toplum örgütlerinin de bu konuda aktif olması gerektiğini vurguladı. Gıda alanında uzman grup larında çeşitli organizasyonlara katılarak bilgiyi toplum ile paylaşmasından yana olduklarını belirten Erol, tüketici bilincinin ancak böyle oluşturulabileceğine işaret etti.
KalDer Gıda Uzman lık Grubu Başkanı UÜ Teknik Bilimler Mes lek Yüksek Okulu Öğretim Görevlisi Dr. Nejlet Filiz ise eğitim, sağlık ve çevre konularında çalışma uzmanlık grupları oluşturan KalDer'in, son olarak gıda sağlığı, güvenliği ve hijyenini amaçlayan "Gıdada Kalite Uzmanlık Grubu"nu bünyesine kattığını belirtti. Sağlıklı beslenme sorununun evrensel bir nitelik kazandığını vurgulayan Dr. Filiz, bu konuda uluslararası işbirliği ve koordinasyonun önemine dikkati çekti.
Birleşmiş Milletler Gıda ve Tarım Örgütü'nün (FAO) bu yılki temasının "Gıda Güvencesi İçin Tarıma Yatırım" olduğunu anımsatan Dr. Filiz, "En başta çiftçi ve üreticinin desteklenmesi ve yatırıma oradan başlanması isabetli bir olacak. Bunun için tüccar, komis yoncu, marketçi, ihracatçı ya da ithalatçılar, yoksul kesimlerdeki ürün alım fi yatlarını desteklerse o bölgenin kalkınma sına yardımcı olacaktır. Böylece kazançla rın bir kısmı da yatırıma aktarılarak, gıda güvenliği zincirinin oluşturulması sağlayacak" dedi.

"Üretilen gıdalar eşit dağıtılsın"

Dünyada yaşanan açlığın ve yetersiz beslenmenin nedeninin, nüfus artışı ya da üretim yetmezliği olmadığını savunan Dr. Filiz, "Günümüzde tarımsal üretime ne kadar sermaye yatırılırsa artış o kadar büyük oluyor. Nüfus artışının gıda üretimindeki artışa yetişememesi, bize üretimin ve paylaşımın adaletli bir şekilde sağlanamadığını açıkça gösteriyor. Aslında dünyada şu anda herkesi besleyecek kadar gıda var. Üretilen gıdalar insanlar arasında eşit bir şekil de paylaşılsa, herkes günde 2 bin 760 kalori alacak. Bu da sağlıklı ve üretken bir hayat sürmek için gerekli olandan fazla bir enerjidir. Bu problemi çözmek ise insanların, devletlerin ve uluslararası kuruluşların elindedir" diye konuştu.
Türkiye'nin yıllardır gıda açısından kendine yeterli birkaç ülkeden biri olarak tanımlandığını anlatan Dr. Filiz, yeterli ve dengeli beslenme yönünden özellikle hayvansal gıdalarda aynı şeyi söylemenin mümkün olmadığını ifade etti. Toplumun protein tüketimi düşerken, hububat ürünlerine daha ağırlık vermesi, sağlıksız ve dengesiz beslenmeyi beraberinde getirdiğini anlatan Dr. Filiz, gıda güvencesininde önemli bir sorun olarak gün yüzüne çıktığını dile getirdi.

Kapasite kullanımı yerinde saydı

İmalat sanayiinde kapasite kullanımı, bu yılın Eylül ayında yüzde 82,8 oldu.Türkiye İstatistik Kurumu (TÜİK), Aylık İmalat Sanayi Eğilim Anketi Eylül ayı sonuçlarını açıkladı. Ankete cevap veren 2 bin 810 iş yerinden derlenen verilerin Eylül ayı geçici sonuçlarına göre, 2005 yılı Eylül ayında yüzde 82,7 olan üretim değeri ağırlıklı kapasite kullanım oranı, bu yılın aynı ayında 0,1 puan artarak yüzde 82,8 olarak hesaplandı. Kapasite kullanım oranı geçen ay yüzde 79,7 olmuştu.

'Gemlik Körfez' internette
www.gemlikkorfezgazetesi.com

TÜRKİYE'NİN EN KALİTELİ ve EKONOMİK DAVETİYELERİ EN UYGUN FİYATLARLA ...
Renkli, siyah beyaz her türlü baskı işleri
Fatura & İrsaliye & El İlanı & Broşür & Kartvizit
Kaşe & Cilt & Kitap & Dergi & Katalog basımı
Özel Takvim Çalışmaları - Eşantiyon Çeşitleri
34 YILLIK TECRÜBEMİZ İLE HİZMETİNİZDEYİZ
Körfez Ofset
MATBAACILIK - YAYINCILIK - REKLAMCILIK
İstiklal Cad. Bora Sok. Akbank Aralığı
Stüdyo Prestij yanı No : 3/B GEMLİK
Tel : (0.224) 513 96 83 Fax : (0.224) 513 35 95

Temaşa-i Ramazanda Fasıl keyfi

Bursa Büyükşehir Belediye Konservatuarı Türk Sanat Müziği Bölümü'nün Temaşa-i Ramazan etkinlikleri kapsamında Orhangazi Parkı'nda verdiği 'fasıl' dinleyenlere unutulmaz bir nostalji yaşattı. Büyükşehir Belediyesi'nin Temaşa-i Ramazan etkinliklerinin 22. gününde Bursalılar, sanat müziğine doydu. Büyükşehir Belediye Konservatuarı Türk Sanat Müziği Bölümü'nün fasıl heyetinin konseri soğuk havaya rağmen büyük ilgi gördü.

Fasıl heyetinin kanun, klarnet, ud, darbuka, bendir ve def ustalarından oluşan sanatçıları, kürdili hicazkar ve hicaz makamındaki unutulmaz şarkılarla konseri dinleyenleri geçmişe götürdü. Konservatuarın solistleri Bahadır Sevik, Fahri Dibekoğlu ve Salih Berkmen'in seslendirdiği parçaları büyük bir keyifle dinleyen vatandaşlar, eski şarkılar eşliğinde anılarını tazeledi. Turk Sanat Müziği'nin büyük ustalarının bestelediği 'Kapın her çalındıkça', 'Seni ben ellerin olsun diye mi sevdim', 'Kırmızı gülün adı var', 'Pencere açıldı Bilal oğlu', 'Şen gözlerine neşe veren bir çiçek olsam', 'Nice sevdi, nice yandı, nice bağlandı gönül' ve 'Bir kendi gibi zalimi sevmiş yanıyormuş' şarkılarını

seslendiren fasıl heyeti, dinleyenlere hüzünlü anlar yaşattı.
Bu arada fasıl heyeti, 5 Kasım Pazar günü Tayyare Kültür Merkezi'ndeki yeni sezonun ilk konserine sanat müziği sevenleri davet etti.

Özyurt'tan İç İşleri Bakanlığı'na soru önergesi

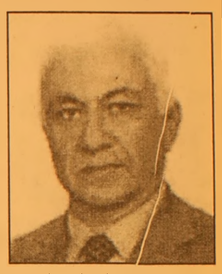

CHP Bursa Milletvekili Prof.Dr. Özyurt, okulların açılmasıyla birlikte, terör provokasyonlarına yönelik güvenlik güçlerinin ne gibi önlemler aldığını, İçişleri Bakanlığı'na yönelik önergesiyle sorguladı.
CHP Bursa Milletvekili Prof.Dr. Mustafa Özyurt, okulların ve buna bağlı yurtların açılmasıyla birlikte buralarda faaliyet başlatması muhtemel terör örgütlerine karşı alınan önlemlerle ilgili İçişleri Bakanlığı'na bir soru önergesi verdi.
Soru önergesinin İçişleri Bakanı Abdülkadir Aksu tarafından yanıtlanmasını isteyen Prof.Dr. Özyurt, PKK ve diğer terör örgütlerinin okullara yönelik provokatif eylemler planlandığının tespit edildiğini ve bu yönde 81 ilin Emniyet Müdürlüğü'ne uyarı yazısı gönderildiğini kaydetti.
Yazıda özellikle yüksek öğrenim kurumlarında ve bunlara bağlı yurtlarda olumsuz eylemlere kalkışılabileceğine dikkat çekildiğini anlatan Prof.Dr. Özyurt, örgütlerin özellikle şehir merkezinden uzak noktalardaki yurtları eylemleri için tercih edebileceği uyarısının da emniyet müdürlüklerine gönderilen yazıda yer aldığını kaydetti.
Böylesine önemli bir konuyu öğrencilerin medyadan öğrenmesinin tedirginliğe neden olacağını savunan Prof.Dr. Özyurt, emniyet yetkililerinin önlem alıp almadığını sorguladı. Özel ve vakıf öğrenci yurtlarının denetimlerinin nasıl yapıldığını da soran Prof.Dr. Özyurt, özellikle vakıf yurtlarının denetimlerinin ne sıklıkta olduğunu ve yöneticilerinin güvenlik soruşturmasının yapılıp yapılmadığını merak ettiğini dile getirdi.
Prof. Dr. Özyurt, soru önergesinde, Bursa'daki yurtlarda da ne gibi önlemler alındığını sordu.

Genç çiftçi projesi yeni yılda da sürecek

İl Özel İdaresi Genel Sekreteri Ali Altuntaş, genç çiftçi projesinden oldukça başarılı sonuçlar alındığını, söz konusu projenin önümüzdeki yıl da uygulanacağını söyledi.
İl Özel İdaresi tarafından gerçekleştirilen Genç Çiftçi Projesi'nde yer alan rehber öğretmenler ve genç çiftçiler, 2006 yılı çalışmalarını değerlendirilmek ve 2007 yılında yapılacak yeni çalışmaları ele almak üzere bir araya geldi.
İl Özel İdaresi misafirhanesinde gerçekleştirilen buluşmada İl Özel İdaresi Genel Sekreteri Ali Altuntaş, Tarım İl Müdürü Yardımcısı Mehmet Ali Koçkaya ve Genç Çiftçi Projesi'nin fikir babası Prof. Dr. Halil Bölükoğlu da bulundu. İftar yemeği ile başlayan programda, genç çiftçiler bir süredir ayrı kaldıkları kamp arkadaşlarıyla hasret giderdi.
Programın açılış konuşmasını yapan İl Özel İdaresi Genel Sekreteri Ali Altuntaş, genç çifti projesinin başlangıcından bugüne kadar gelen süreci değerlendirirken "Kamp döneminde 11- 15 yaş aralığındaki gençlere yönelik eğitimler düzenledik. 11- 15 yaş aralarındaki çocuğu seçmemizdeki en büyük etken de, o yaşlardaki çocukların daha iyi kavramaları ve daha zor unutmalarıdır. Oldukça başarılı sonuçlar aldığımız proje 2007'de de devam edecek" dedi.
Genç çiftçilere "Kamp size ne öğretti, Kampın devamlılığını istiyor musunuz ve Kampta öğrendiklerinizi uygulama alanına sahip misiniz?" sorularını yönelten Prof. Dr. Halil Bölükoğlu da aldığı olumlu cevaplardan dolayı mutluluğunu saklayamadı.
Bölükoğlu, "Sizleri böylesine mutlu ve olgun görmek beni çok gururlandırıyor. Genç çiftçi Projesi ile aslında hepiniz sağlam bir karakter kazandınız. Sizlerden istediğim bundan sonra da aynı başarı ve azimle hayata devam etmenizdir" diye konuştu.

Fransız malları raflardan kaldırılıyor

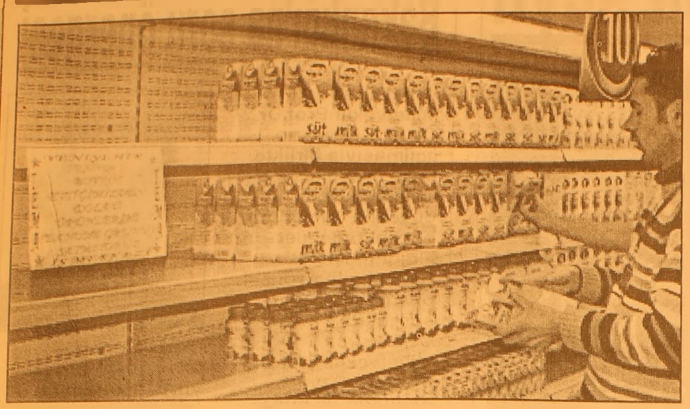

Sözde Ermeni soykırım iddialarını inkar edenlerin hapis ve para cezasıyla cezalandırılmasını öngören kanun teklifinin Fransa Parlamentosu'ndan geçmesinin ardından, yurt genelinde başlatılan tepki ve protestolar devam ediyor. Erzurum'un önemli alışveriş merkezlerinden olan TEMA Mağazaları, Fransız mallarının satılmasını protesto için Fransız ürünlerini raflardan kaldırdı. Erzurum ve bölge illerde 24 şubesi bulunan TEMA Mağazaları'n da alınan kararın ardından raflarda satışa sunulan beyaz eşyadan kozmetiğe, gıdadan giyim sektörüne bütün Fransız malları toplandı. Tema Mağazaları Finans Müdürü Fatih Koçak, Fransa'nın tarihi şerefle dolu Türk milletine karşı aldığı böylesi bir kararın kabul edilemez olduğunu belirterek, "Türkiye hakkında hiçbir ülkenin böylesine bir karar alması haddi değildir. Biz de Erzurum'da Fransa'nın kararını protesto etmek için Fransa ürünlerini mağazalarımızda satmama kararı aldık. Mutfak gereçlerinden kozmetiğe, gıdadan giyime bütün Fransız mallarını mağazamızdan toplattık. Bu eylem müşterilerimiz tarafından da olumlu olarak karşılandı. Bundan böyle burada Fransız ürünlerini satmayacağız" dedi.

Teziç, Fransız nişanını geri gönderdi

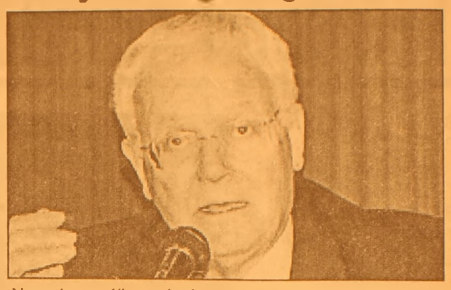

YÖK Başkanı Prof.Dr. Erdoğan Teziç, 2 yıl önce Fransa Cumhur başkanı Jacques Chirac'ın kararıyla kendisine verilen ve Fransa'da en yüksek nişan olarak kabul edilen liyakat nişanı nı, Fransa'daki yasa teklifinin kabulüne tepki amacıyla Chi rac'a yazdığı bir mektupla iade etti.
YÖK'ten yapılan açıklamada, Teziç'in, Fransa Cumhurbaş kanı Jacques Chi rac'ın kararıyla 17 Eylül 2004 tarihinde kendisine verilen Legion d'Honneur'ün en üst derecelerin den biri olan Comman deur liyakat nişanını Fransa'ya iade ettiği bildirildi. Açıklamada, şöyle denildi:
"Fransa Ulusal Meclisi'nin Ermeni soykırımını reddedenlere ceza öngören yasa önerisini kabul etmesine tepki olarak Commandeur nişanının Türkiye'deki tek sahibi olan Teziç, Fransa'daki en yüksek nişan kabul edilen Commandeur nişanını dün bir mektup eşliğinde Chirac'a gönderdi. 1. Napolyon döneminde başlayan ve dünyada çok az sayıda kişiye verilen bu nişan, ilk defa Fransa'ya iade edilmiş olacak."
-Mektup-
Teziç, Chirac'a gönderdiği mektupta, Fransa Ulusal Meclisi'nin, 12 Ekim 2006'da gerçekleştirdiği toplantıda "Ermeni soykırımının inkarını suç sayan" kanun tasarısını kabul ettiğini anımsatarak, şunları kaydetti:
"Sayın Cumhurbaş kanı, yapılan açıklamalarda bu önerinin milletvekillerinin girişimi ile gündemde yer aldığı, hükümetin bunun dışında kaldığı, yer yer tarafınızdan dile getirilmektedir. Oysa Ekim başında Ermenistan'a gerçekleştirdiğiniz resmi ziyarette 'Türkler'in Ermeni soykırımı yapmış olduğunu' ifade etmekle bu konunun Fransa'nın bir devlet politikası olduğu, hukuken bütün açıklığıyla teyit edilmiştir. Ermeni soykırımının inkarını suç sayan metin, henüz kanunlaşmamış olsa da bu konunun Fransa'nın bir devlet politikası haline gelmiş olması karşısında sizin tarafınızdan Türki ye'deki Büyükelçi liğiniz aracılığı ile bana tevdi edilen Fransa'nın en yüksek devlet nişanlarından biri olan 'Comman deur de la Legion d'Honneur'ü taşıyamayacağım için mektubumla iade ediyorum."

Vaillant
GEMLİK ANA BAYİİ
ULUKAYA DOĞALGAZ ISI SAN.
HÜSEYİN ULUKAYA - CÜNEYT DEMİRLİ ORTAKLIĞI

- DOĞALGAZ
- KOMBİ
- KAT KALORİFERİ
- MERKEZİ ISITMA
- RADYATÖR
- SPLİT KLİMALAR
- DOĞALGAZ SOBASI
- TESİSAT ve PROJE

Merkez: Kayhan Mh. 2 Nolu Cad. 9/A
Tel & Fax: (0.224) 513 88 26
Şube: Balıkpazarı Mah. Alemdar Cad. No:4
Tel: (0.224) 513 49 93
e-mail : c_demirli@yahoo.com
www.ulukaya.ticaret-ltd.com

Hazineden tahvil ihalesi

Hazine bugün 5 yıl vadeli altı ayda bir sabit kupon ödemeli tahvil ihalesi düzenleyecek.
Söz konusu ihalede satılacak kağıtlar yeniden ihraç olup, geri ödemesi 19 Ocak 2011'de yapılacak.
Hazine Çarşamba günü, 1 milyar 73,5 milyon YTL'si piyasaya, 32,4 milyon YTL'si de kamu kurumlarına yapılan satışların geri ödemesi olmak üzere, toplam 1 milyar 105,9 milyon YTL iç borç ödemesinde bulunacak.
Söz konusu ödemenin 445,6 milyon YTL'si YTL cinsinden, 660,3 milyon YTL'si de döviz cinsinden olacak

Meclis lojmanları satılıyor

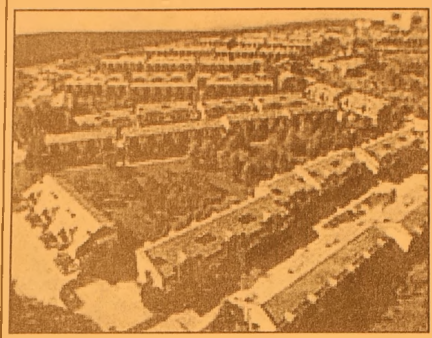

Türkiye Büyük Millet Meclisi lojmanları B1 ve B2 blokta toplam 163 konut, "açık artırma (teklif alma)" yöntemiyle satışa sunuldu. Büyüklükleri 55 ile 220 metrekare arasında değişen konutlar, 139 bin 320 YTL'den başlayan muayyen bedellerle satışa çıkarıldı. Başvurular, dün başladı. Ziraat Bankası Emek Şubesi'nce yürütülen başvuru işlemleri, 31 Ekim Salı günü saat 12.30'da sona erecek. Başvuru sırasında nakit olarak 20 bin YTL katılım teminatı yatırılacak. Alıcı adaylarından, satın alınmak istenen her taşınmaz için ayrı teminat alınacak. Taşınmazlar, açık artırmaya muhammen bedellerle çıkacak. Vadeli satışlar yüzde 25 peşinat oranı için 48 ay, yüzde 35 peşinat oranı için 60 ay, yüzde 45 peşinat oranı için 72 ay vade ile satılacak. Peşin ödemelerde, yüzde 22 indirim yapılacak. Ziraat Bankası, peşin alımlarda uygun koşullarda kredi imkanı da sağlayacak.
Açık artırma, 31 Ekim Salı saat 14.00'de, Toplu Konut İdaresi Başkanlığı'nda yapılacak. Açık artırma noter huzurunda ve idarece düzenlenecek.

Şans oyunlarının tiryakisi Yunanlılar

Dünyada şans oyunlarına en fazla parayı Yunanlılar akıtırken, Türkiye, 44 ülke arasında 35'inci sırada yer alıyor. Milli Piyango İdaresi Genel Müdürlüğünün Dünya Piyangolar Birliği istatistiklerinden derlediği verilere göre, talih oyunlarına en büyük ilgiyi Yunanlılar gösteriyor. Bu ülkede her yıl kişi başına ortalama 392,18 dolarlık şans oyunu oynanıyor. Yunanistan'da 1 yıl içinde talih oyunları için ceplerden çıkan para da 4 milyar 302 milyon dolara ulaşıyor.
Kişi başına piyangoda Yunanlıları 346,76 dolarlık harcama ile Norveçliler izliyor. Danimarkalılar şans oyunlarına yatırdıkları kişi başına 330,08 dolar ile üçüncü, Finlandiyalılar ise 329,70 dolar ile dördüncü sırada bulunuyor.
Şans oyunlarına ilgi sıralamasında, bu grubu 323,80 dolar ile de İspanyollar takip ediyor. ABD'de şans oyunlarına kişi başına yılda 111,59 dolar, İtalya'da da 60,67 dolar yatırılıyor.
Bu rakam Türkiye'de ise 12,45 dolar seviyesinde kalıyor. Buna göre Türkiye, söz konusu tutar ile 44 ülke arasında 35'inci sırada yer alıyor.Verilere göre, kişi başına şans oyununun lideri Yunanistan, sayısal oyunların da en fazla oynandığı ülke durumunda bulunuyor.
Her Yunanlının cebinden sayısal oyunlar için ortalama 386,05 dolar çıkıyor.
Türkiye'de ise sayısal oyunlara kişi başına 8,71 dolar yatırılıyor.
Bu arada internet ve spor oyunlarına en fazla ilgiyi ise Güney Koreliler gösteriyor.

ELEMANLAR ARANIYOR
Meslek Lisesi
(Torna, Makine) Bölümü Mezunu
Askerliğini yapmış
ELEMANLAR ALINACAKTIR.
MURAT TEKNİK OTOMAT SANAYİ
23. Km. Kurtul Köyü Mevkii
Gemlik / BURSA
Tel: (0.224) 522 81 80

EL KOYUN
www.elkoyun.com
Siz de geleceğimize bugünden el koyun
Çünkü toprak yoksa geleceğimiz yok...
EL KOYUN
Avea, Telsim ve Turkcell hattınızdan 3464'e mesaj atın.
TEMA
www.tema.org.tr

ÜLKE SAVUNMASI ve MİLLETİN BÖLÜNMEZ BÜTÜNLÜĞÜ İÇİN EN GÜÇ KOŞULLAR ALTINDA CANLARINI ORTAYA KOYMAKTAN ÇEKİNMEYEN KAHRAMAN GAZİLERİMİZ İÇİN
TSK ELELE VAKFI
OYAKBANK Ankara T. Güneş Şb. 505 0 505 TL
Tel: 0.312 431 99 36 Faks: 431 07 36
web: www.elele.org.tr

SATILIK VİLLA
Cumhuriyet Mahallesi'nde
Sahibinden Satılık
Lüks Tripleks Villa
GSM : (0.535) 886 47 74

TURAN TRAFİK
ADNAN TURAN
Her türlü araç devir
Yeni kayıt, Plaka,
Ruhsat, Fenni muayene
Sigorta işlemleri yapılır.
Adres: Gürle İş Merkezi
Kat: 1 No: 66 - GEMLİK
Tel : (0.224) 514 62 02
GSM: (0.537) 933 25 26

KAYIP
Gemlik Gümrük Müdürlüğünce tescilli 14.09.2006 tarihli EX 43865 - EX 43885 - EX 44092. EX 43869 sayılı Gümrük Çıkış beyannameleri zayi olmuştur. Hükümsüzdür.
Haksan Otomotiv Mamülleri San. Tic. A.Ş.

SAHİBİNDEN SATILIK OTOMOBİLLER
2004 MODEL
CITROEN BERLİNGO COMFORT 25.000 KM
ÖZEL KULLANILMIŞ
2000 MODEL TOYOTA COROLLA
96.000 KM. BAKIMLI TEMİZ
GSM : (0.535) 394 58 24

KAYIP
Gemlik Gümrük Müdürlüğünce tescilli 15.09.2006 tarih ve 14632-14634-14650 - 14633 nolu önstatü belgeleri zayi olmuştur. Hükümsüzdür.
Haksan Dış Tic. Koll. Şti.

GEMLİK Körfez GÜNLÜK SİYASİ GAZETE
ABONE OLDUNUZ MU?
ABONE OLUN
OKUYUN OKUTUN

KAYIP
Bursa Serbest Bölge Müdürlüğünden tescilli 14.09.2006 tarih ve 22145-22177-22148-22146 nolu serbest bölge işlem formları zayi olmuştur. Hükümsüzdür.
Haksan Dış Tic. Koll. Şti.

Çocuğunuz uyumuyor mu?

Bebeklerin doğduklarında, uyku problemi yaşadıkları sır değil. Ancak bu, ilerki yaşlarda da devam edebilir. Peki nasıl başa çıkacaksınız? Uyuma zorluğu çocuklarda sıkça karşılaşılan bir sorun. Çocukların dörtte birinin uyuma zorluğu çektiği tahmin ediliyor. Bazıları daha bebeklikten itibaren bu sorunu yaşarken, bazıları daha sonra, bazıları da diş çıkarma esnasında, ya da bir hastalığın ardından eski rutine geri dönemediklerinde yaşarlar.

Araştırmalar;
9 aylık çocukların yüzde 22'sinin, 1-2 yaş arasındaki çocukların yüzde 15 ila 20'sinin ve 3 ve üzeri yaştaki çocukların yüzde 16'sının uyku problemi, 9 aylık çocukların yüzde 42'sinin, 1-2 yaş arasındaki çocukların yüzde 20 ila 26'sının ve 3 ve üzeri yaştaki çocukların yüzde 14'ünün uykularında sık uyanma problemi yaşadığını gösteriyor. Bebeklerin hemen hepsi dünya ya geldiklerinde düzensiz bir şekilde uyuyor ve anne-babalar böyle bir durumu baştan beklediklerinden buna hazırlıklılar. Ancak ilk 6 aydan sonra, yeni problemler başlıyor. Örneğin; daha önce sorunsuz uyuyan çocukların yüzde 50'sinde, gece uykusunda uyanma problemi görülebiliyor. Emekleme çağı ve okul öncesi çağdakiler için ortalama uyku gereksinimi Aşağıdaki rakamlar ortalama rakamlardır. Her çocukta kendine göre farklılıklar görülebilir.

Yaş	Saat
12 aylık	13, 5 saat
2 yaş	13 saat
3 yaş	12 saat
5 yaş	11 saat

Sık rastlanan uyku problemleri için öneriler: Gece uyuma problemleri Yatma zamanı için bir rutin yaratın. Mesela çocuğunuza bir bardak süt içirmek, banyo yaptırmak, ya da pijamasını giydirmek gibi. Ancak yarattığınız rutinin basit olmasına özen gösterin. Aksi takdirde, her gece uğraşıp durmak zorunda kalırsınız. Emekleme çağındaki çocuğunuzun uykuya dalması için ona zaman tanıyın. Eğer çocuğunuz huzursuzluk çıkarıyorsa, yanına hemen gitmeyin. Ancak çok uzun bir süre de yalnız bırakmayın, yoksa iyice huysuzlanabilir. Sessizlik sağlayın. Bu, hem çocuğunuzu uykuya hazırlar, hem de gecenin, gündüzden farklı bir zaman dilimi olduğunu kavramasına yardımcı olur. Buna alternatif olarak, sessiz bir ortam yaratmak yerine, çocuğun evde duymaya alıştığı seslerin devamını sağlayın. Bazı çocuklar, evin içindeki günlük sesleri duydukları vve sizin yakınlarında olduğunuzu bildiklerinde daha mutlu ve huzurlu hissederler. Çocuğunuzun yatma zamanına doğru biraz yavaşlayıp, sakinleşmesini, dinlenmesini sağlayın. Bu, hareketlilikten uykuya geçişi kolaylaştırır. Eğer çocuğunuz, onu yatırdıktan sonra uyumayıp kalkıyorsa, kararlı davranıp, onu tekrar yatağına götürmelisiniz. Bazen bu zaman alsa da, eninde sonunda yatma saati olduğunu anlayacaktır. Erken kalkma Kalın perdeler ya da pancurla çocuğunuzun odasını karartın ve ışığın girmesini engelleyin.

ÇİZİYORUM

Barış Güler'in kaleminden

7 YAŞ

Fazla kilo zekayı düşürüyor

Bilim adamları uyarıyor. Fazla kilolar kalp ve damarlarınızın yanısıra beyniniz için de iyi değil. Fransız bilim adamlarının yaptığı 5 yıl süren araştırmasının sonuçlarına göre fazla kilo zeka düzeyinin düşmesine de neden oluyor. Fransız bilimadamlarının yaptığı araştırma, kilo almanın zekayı seviyesini de düşürdüğünü ortaya koydu. Araştırmada yaşları 32 ila 62 arasında değişen 2 bin 200 kişiye 4 zeka testi uygulandı Araştırma sonucunda obez yani aşırı kilolu olanların normal kilolulara göre sözcük testlerinde daha başarısız oldukları belirlendi. Normal kiloda olanlar sözcük testlerinde kelimelerin yüzde 56'sını hatırlarken obez olanlar sadece yüzde 44'ünü hatırlayabildi. Bilimadamları 5 yıl sonra aynı testleri aynı kişiler üzerinde tekrar uyguladı. 5 yıl sonra obez yani aşırı kilolu olanların hatırlama kabileyetlerinin yüzde 44'den yüzde 37.5'e düştüğü tespit edildi. Normal kiloda olanların hatırlama kabiliyetleriyse aynı kaldı.

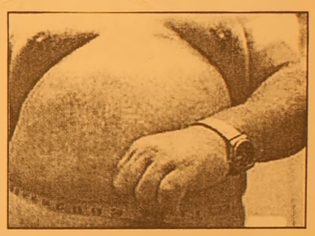

GÜNÜN MENÜSÜ

Sebzeli Makarna

Malzemeler:
50 g Margarin, 5 su bardağı su, 400 g yassı makarna, 1 adet kırmızı dolmalık biber, 1 adet yeşil dolmalık biber, 1 patlıcan 1 kabak, 2 baş taze soğan, 8 diş sarmısa, Fesleğen, 50 g ıspanak yaprakları, 100 g çiğ krema, Pul biber
5 g kimyon, Tuz, 1,5 yemek kaşığı şeker

Yapılışı
Biberleri ince uzun şeritler, patlıcanı ve kabağı 1,5 cm'lik küpler halinde doğrayın; sebzeleri geniş bir fırın tepsisine yayın, üzerlerine eritilmiş margarin sürün, 175 derecede 20 dk. fırınlayın. 400 g makarnayı suda 15 dk. karıştırarak haşlayın ve suyunu çektiğinde içerisine 25 g margarin ilave edin, böylece yapışmasını önlemiş olursunuz. Bir teflon tavada kalan margarin'i eritin, içine kıyılmış sarmısakları atın, 1 dk. kısık ateşte sarartın, haşladığınız makarnayı içine karıştırın, 1 dk. daha pişirin, fırından çıkmış olan sebzeleri de harmanlayın, ateşten alın, içine kimyon, şeker, tuz ve çiğ kremayı ekleyip karıştırın. Taze soğanı 3 cm'lik çubuklar halinde dilimleyin, ıspanak yapraklarını elinizle ikiye bölün, hepsini makarnanın içine harmanlayın, sıcak servis yapın. Arzuya göre üzerine rendelenmiş parmesan veya kaşar peyniri ile fesleğen yaprakları ilave edilebilir.

Sarmısaklı Tavuk Sis

Malzemeler (2 kişilik)
400 gr ızgaralık tavuk eti
1 demet maydanoz
Tuz, karabiber
4 adet tahta şiş
4-6 diş sarmısak
4 adet mantar
1 çorba kaşığı margarin

Yapılışı
Tavuk etini incecik dövdürün. Maydanozu kıyıp, margarin, tuz, karabiber ile karıştırın. Tavuk dilimlerinin üzerini bu karışımla tamamen sıvayıp, sıkı sıkı sararak rulo yapın. Rulodan bir santim kalınlığında dilimler kesin. tavuk dilimlerini tahta şişlere geçirin. Aralara diş diş sarmısak, mantar yerleştirin ve fırın ızgarasında veya hafif yağlı tavada pişirin.

Baş dönmesinin nedenleri neler?

Baş dönmesi, sık görülen bir yakınmadır. Hastalar baş dönmesinin; " etrafımda her şey dönüyor, yer altımdan kayıyor " gibi sözcüklerle anlatırlar.
Baş dönmesine hemen her zaman eşlik eden bulantı, kusma, yürümede zorluk eşlik eder.
Nörolog Doç. Dr. Serdar Dağ yazdı.
Psödovertigo ise, hasta tarafından sersemlik hissi, havada ya da bulutlarda yürümek gibi aktarılır. Psödovertigo en sık görüldüğü tablolar, anksiyete atakları, ağır anemiler (kansızlık), hipotansiyon (düşük tansiyon) ve hipoglisemidir (düşük şeker düzeyi).
Vertigoları aşağıdaki gibi sıralayabiliriz.
Nörolojik Kökenli
Vertigo : Bu tür baş donmesi bazı epilepsi (sara hastalığı) türlerinde ender de olsa görülür. Beynin Cerebellum denen kısmının hasarlarında; baş dönmesi görülür. Nörolojik kökenli baş dönmelerinde, baş dönmesine eşlik eden başka semptomlarda vardır.

Meniere Hastalığı : Tekrarlayan baş dönmesi atakları, kulak çınlaması ve zaman içerisinde tekrarlayan ataklarla yerleşen sağırlık vardır.
Tipik bir atakta; ani başlayan birkaç dakika ile saatler arasında süren baş dönmesi ve değişen şiddette kusma bulunur. Kulakta çınlama vardır. Atak sıklığı hastadan hastaya farklılık gösterir.
Pozisyonel Vertigo: Başın ani pozisyon değiştirmesine, gövde uyum sağlayamaz ve yataktan kalkma; başın çevrilmesi v.b. nedenlerle baş dönmesi atakları ortaya çıkar. Ataklar, genelde bir dakikadan az sürer. İşitme ve çınlama baş dönmesine eşlik etmez. Bazen yaşlılarda bu tür baş dönmesi; birkaç saniye sürer ve yıllarca devam eder.
Vestibüler Nörinit : Sıklıkla tek bir baş dönmesi atağı ile beliren selim bir tablodur. Bu türde de, çınlama ve sağırlık yoktur. Hastalar, genelde genç-orta yaş erişkinlerdir. Hastaların hemen hemen hepsi, birkaç hafta önce geçirilmiş üst solunum yolu (grip vs..) enfeksiyonu bilgisini verirler.
Bu baş dönmesinin nedeni, tam ispatlanmamış olsa da virüs denen bir mikrop türü sorumlu tutulmaktadır. Vertigo atağı ve kusma günler içinde şiddetini azaltarak geçer.
Ani hareketle başlayan fenalık hissi ise, haftalarca kalabilir.
Tanı ve Tedavi:
Baş dönmesi ile başvuran hastayı, hekim iyice dinlemeli, detaylı bir muayene ile düşündüğü baş dönmesi türünü, hastaya yaptırdığı tetkiklerle doğrulamalıdır. Bu tetkikler, baş dönmesinin türü doğru tespit edildikten sonra baş dönmesine sebep olan bir etken varsa, bunun tedavisi yapılmalıdır. Hastalıkla ilgili; hasta ve hasta yakınına bilgi verilmeli ve baş dönmesinin tedavisi düzenlendikten sonra hastanın tekrardan hekim ile ilişki kurulması önerilmelidir.

Yemekten sonra yapılmaması gereken 7 şey

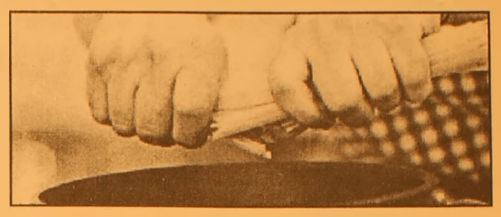

Uzmanlar, yemeklerden önce ve sonra yapılması gerekenler gibi yapılmaması gerekenleri de araştırarak ortaya koyuyor. İşte yemeklerden hemen sonra asla yapılmaması gereken 7 kural.
-Sigara içmeyin: Uzmanlarca yapılan deneyler, yemeklerden hemen sonra içilen bir sigaranın 10 sigaraya eşdeğer olduğunu kanıtlamıştır. (Kanser olma riski daha yüksek.)
-Hemen meyve yemeyin: Yemeklerin peşinden yenen meyveler midenin havayla davul gibi şişmesine neden olur.
-Çay içmeyin : Zira çay yaprakları yoğun asit içerir. Bu madde tükettiğimiz gıdalardaki proteinin hazmını zorlaştırıyor.
- Kemerinizi gevşetmeyin: Yemekten sonra kemeri gevşetmek kolaylıkla bağırsak düğümlenmesine ve tıkanmasına neden olur.
-Banyo yapmayın: Banyo yapmak ellerdeki, bacaklardaki ve vücuttaki kan akışını hızlandırır, böylece mide çevresindeki kan miktarı bu durumda azalır. Bu da midemizin sindirim sistemini zayıflatır.
-Yürümeyin: İnsanlar çoğu zaman, yemeklerden sonra 100 adım yürümek 99 yaşına kadar yaşamanızı sağlar derler. Gerçekte bu doğru değildir. Yürümek sindirim siteminin aldığımız gıdalardan besinlerin emilimini engeller.
-Hemen uyumayın: Aldığımız gıdalar yeterince sindirilemez. Bu durum bağırsağımızda gastrit ve enfeksiyona önderlik eder.

GEMLİK REHBERİ

GEREKLİ TELEFONLAR	
İtfaiye	110
Polis İmdat	155
Jandarma İmdat	156
Jandarma K.	513 10 55
Polis Karakolu	513 18 79
Gar. Kom.	513 12 06
KAYMAKAMLIK	
Kaymakamlık	513 10 51
C.Savcılığı	513 10 53
C.Savcı Yrd.	513 29 54
Emniyet Müd.	513 10 28
ULAŞIM	
METRO	513 12 12
Aydın Turizm	513 20 77
Süzer Turizm	512 10 72
Kanberoğlu-Esadaş	514 45 49
Anıtur	514 47 71
Kamil Koç	513 35 71
HASTANELER	
Devlet Hastanesi	513 92 00
SSK Hastanesi	513 23 29
Mer.Sağ.Ocağı	513 10 68
Tomokay Tomografi	513 65 29
TAKSİLER	
Körfez Taksi	513 18 21
Çınar Taksi	513 24 67
Güven Taksi	513 32 40
Gemlik Taksi	513 23 24
Manastır Taksi	514 35 50

RESMİ DAİRELER	
TEK Arıza	513 20 66
TEK İşletme	513 45 03
Statyum	514 00 95
Orm.Böl.Şef.	513 12 86
Milli Eğt. Md.	513 11 74
Halk Kütüphane	513 13 53
Askerlik Şb.	513 10 57
Karayolları	513 13 08
Liman Baş.	513 11 33
Mal Müd.	513 10 95
Nüfus Md.	513 37 42
Özel İd. Md.	513 15 07
Tapu Sicl. Müd.	513 14 14
Müftülük	513 13 64
Gümrük Md.	524 85 86
Tekel Md.	513 10 42
Ver. Dairesi Md.	513 10 92
İlçe Tarım Müd.	513 10 45
İlçe Seç. Md.	513 77 77
Halk Eğitim Müd.	513 18 46
BELEDİYE	
Santral	513 45 21 -23
Başkanlık	513 45 20
Zabıta	513 24 32
Otobüs İşlet.	513 45 21-122
Su İşlet.	513 45 21 - 115
İtfaiye	513 23 25
Muhasebe Md.	513 45 21 -182
Yazı İşl. Md.	513 45 21 -111
Su Arıza	Yalnız 185

DENİZ OTOBÜSÜ	
Bursa	256 77 84
Mudanya	544 30 60
Yenikapı	(212) 516 12 12
Yalova	(226) 811 13 23
İDO İmam Aslan Dinlenme Tes.	513 23 94
VAPUR - FERİBOT	
Yalova	(226) 814 10 20
Topçular	(226) 363 43 19
Eskihisar	(262) 655 60 31
OTOBÜS	
Şehirlerarası	261 54 00
Otobüs Terminali	(18 Hat)
TÜP DAĞITICILARI	
Aygaz	513 12 95
Tekgaz	513 16 37
Ocakgaz	513 16 37
Ergaz	513 88 43
İpragaz	513 22 59
Habaşgaz	513 45 46
Yeni Likitgaz	513 65 00
BP Gaz	514 59 81
Bütünler Likitgaz	513 80 00
Akçagaz	514 88 70
Totalgaz	514 17 00
AKCAN PETROL	513 10 79
YERLİYURTLAR PETROL	513 30 33
TUNCAY OTO GAZ	513 14 25

NÖBETÇİ ECZANE

17 Ekim 2006 Salı
KAHRAMAN ECZANESİ
Demirsubaşı Mah. Şehit Cemal Sok. No : 9 GEMLİK

GEMLİK'İN İLK GÜNLÜK GAZETESİ
GEMLİK Körfez
GÜNLÜK SİYASİ GAZETE
YEREL SURELİ YAYIN
YIL : 34 SAYI : 2575
FİYATI : 0.25 YTL. (KDV Dahil)
Sahibi : Kadri GÜLER
Sorumlu Yazı İşleri Müdürü : Serap GÜLER
Haber Müdürü : Seyfettin ŞEKERSÖZ
İstiklal Cad. Bora Sok. No:3/B
Tel : 513 96 83 Fax : 513 35 95 GEMLİK
Yönetim ve Basım Yeri : KÖRFEZ OFSET
Matbaaclık-Yayıncılık-Reklamcılık Tesisi
İstiklal Cad. Bora Sok. No:3/B GEMLİK
(Dini bayram Günleri ve Pazar günleri yayınlanmaz) .

Bayram tatili 3 gün

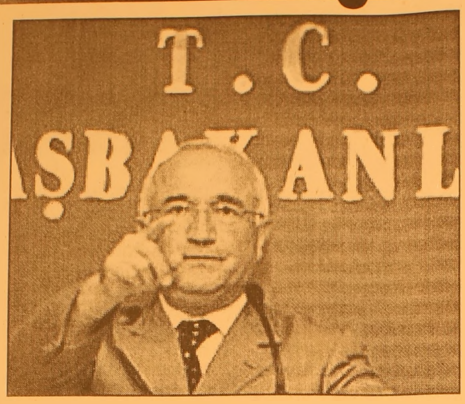

Bayram boyunca toplu ulaşım ile köprü ve otoyolların ücretsiz olmasına karar verildi.
Konu ile ilgili açıklama Hükümet Sözcüsü Çiçek'ten geldi. Çiçek, tatil süresine de açıklık getirdi.
Hükümet Sözcüsü Cemil Çiçek, Ramazan Bayramı'nda otoyollar ve boğaz köprülerinin ücretsiz olacağını açıkladı.
Çiçek, 3 günlük tatilin uzamayacağını da bildirdi.
Çiçek, kamuda işçi ikramiyelerinin 18 Ekim'de ödeneceğini de sözlerine ekledi.
Başbakan Recep Tayyip Erdoğan başkanlığında, Başbakanlık Merkez Binasında dün yapılan toplantı yaklaşık 3.5 saat sürdü.
Bakanlar Kurulu toplantısı sonrasında açıklamalar yapan Adalet Bakanı ve Hükümet Sözcüsü Cemil Çiçek, toplantıda gündeme gelen konuları açıkladı.
Bayram boyunca toplu ulaşım ile köprü ve otoyollar ücretsiz olmasına karar verildi.
Hükümet Sözcüsü Cemil Çiçek, Ramazan Bayramı tatilinin uzatılmayacağını açıkladı.
Buna göre resmi tatil üç gün ile sınırlı olacak.
Bayram 23 Ekim 2006Pazartesi gününden başlıyor.
Perşembe ve cuma günü normal mesailer sürecek.
Çiçek, Fransa'daki Meclis'ten geçen teklifle ilgili soruları da yanıtladı.
Çiçek, "teklif henüz yasalaşmadı. Konunun takipçisiyiz ve engellemeye çalışıyoruz" dedi.

81 ile 81 öğrenci yurdu yaptırılacak

Ankara Valisi ve Vilayetler Hizmet Birliği Başkanı Kemal Önal, yükseköğretim yurtlarının devlet tarafından yapıldığını, ancak ortaöğretimin sahipsiz kaldığını söyleyerek, bu amaçla 81 ile kız ve erkek öğrenci yurdu yapılacağını açıkladı.
Adana'da bir araya gelen Ankara Valisi Kemal Önal, Adana Valisi Cahit Kıraç, Bolu Valisi Ali Serinağa, Mersin Valisi Hüseyin Aksoy, Çankırı Valisi Ali Haydar Öner, Samsun Valisi Hasan Basri Güloğlu, Kahramanmaraş Valisi İlhan Atış, Gaziantep Valisi Süleyman Kamçı, Osmaniye Valisi Zübeyir Kemelek ve İstanbul Vali Yardımcısı Cumhur Güven Taşbaşı, Seyhan Otel'de bir değerlendirme toplantısı yaptı.
Basına kapalı toplantının ardından valiler, daha sonra Vali Cahit Kıraç'ın makamına geçerek kent hakkında brifing aldı.
Ardından söz alan Kemal Önal, İl Özel İdareleri ile ortak olan Vilayetler Hizmet Birliği'nin en büyük sivil toplum kuruluşu olduğunu söyledi.
Bu kuruluşun yatırımlarını eğitime kaydırdığını özellikle kız çocuklarının okuması için yapılan kampanyalara destek olduğunu belirten Kemal Önal, bu kapsamda 81 ile kız ve erkek öğrenci yurdu yapacaklarını belirtti.
Adana'nın Saimbeyli İlçesi'nde yapılacak ve 1 milyon YTL'ye mal olacak 240 kapasiteli kız öğrenci yurdunun temelini attıklarını anlatan Önal, "Yüksek öğretim için devlet yurtlar yapıyor. Sahipsiz olan orta öğretimler için de illerin valililerinin de katkılarıyla yurtlar yapıyoruz. Yurt yapımları şu an 27 ilde devam ediyor. Onların tamamlanmasının ardından diğer illere de yapılacak" dedi.
Valiler buradaki toplantının ardından eski Kız Lisesi olan Adana Valiliği Kültür ve Sanat Merkezi'ni ve Taşköprü'yü gezerek Adana Valisi Cahit Kıraç'tan bilgi aldı.

'Gemlik Körfez' internette www.gemlikkorfezgazetesi.com

İŞTE DOĞALGAZ, İŞTE TASARRUF

ABONE OLMAK İÇİN İSTENEN BELGE
SADECE KİMLİK

ABONELİK BAĞLANTI BEDELİ
180 $ + KDV

EKONOMİK, DOĞA DOSTU
ZAHMETSİZ, GÜVENLİ

DOĞALGAZ KONFORUNU YAŞAYIN

GEMDAŞ
DOĞAL GAZ
Demirsubaşı Mh. Dr. Ziya Kaya Bulvarı No:3 GEMLİK / BURSA
TEL: 0.224 513 29 29

5 NÜFUSLU AİLENİN PİŞİRME VE SICAK SU İHTİYACI İÇİN TÜP VE DOĞALGAZ MUKAYESESİ

900 YTL
YILLIK 24 ADET TÜP GİDERİ
(12 adet pişirme/12 adet sıcak su amaçlı)

211 YTL
YILLIK 384m³ DOĞALGAZ GİDERİ
(192m³ pişirme/192m³ sıcak su amaçlı)

YILLIK KAZANÇ = 689 YTL

5 NÜFUSLU 100 M2 KULLANIM ALANINA SAHİP BİR KONUTUN KÖMÜR + TÜP / DOĞAL GAZ MUKAYESESİ

= 1440 YTL

= 727 YTL

YILLIK KAZANÇ = 713 YTL
(Hesaplamalar Ağustos 2006 fiyatları dikkate alınarak yapılmıştır)

Ezgi MÜHENDİSLİK

GEMDAŞ YETKİ NO : 035

"Gemlik Sürücü Kursu kuruluşudur"

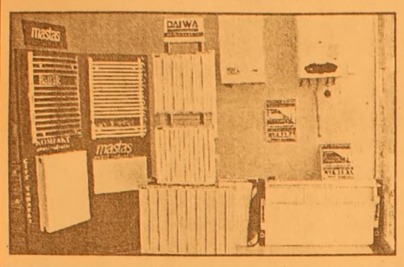

DOĞALGAZ DÖNÜŞÜM
PROJE KOMBİ
KOLON TESİSAT
PETEK ÇEŞİTLERİ
DOĞALGAZ MALZEMELERİ
MERKEZİ SİSTEM
KAT KALORİFERİ
PLASTİK BORU TESİSATI
SIHHI TESİSAT
FABRİKA DÖNÜŞÜM

DOĞALGAZ'DA ÖNCÜ FİRMA

MASTAŞ RADYATÖRLERİ YETKİLİ BAYİSİ

İbrahim USLU
Tel : (0.224) 513 11 21 Fax : 513 11 71
Orhangazi Cad. No : 48/ C
Marmarabirlik Depoları Karşısı GEMLİK

GEMLİK'İN İLK GÜNLÜK GAZETESİ

GEMLİK

Körfez

TARAFSIZ SİYASİ GAZETE

18 Ekim 2006 Çarşamba info@gemlikkorfezgazetesi.com 25 YKr. (250.000 TL.)

Körfez Ofset'te

Zengin davetiye ve kartvizit çeşitleri, her türlü renkli ve siyah beyaz baskı, kaşe, mühür, kitap, broşür cilt yapımı

İstiklal Cad. Akbank Aralığı Tel. 513 96 83

Mimarlar Odası Gemlik Temsilciliği'nde panoya asılan nazım planı için görüş bildirilmesi istendi

Büyükşehir Belediyesi 25 binlik nazım planı hazırladı

Güne Bakış

Kadri GÜLER
kadri_guler@hotmail.com

25 binlik Nazım İmar Planı giz mi?

Gemlik'i kentleşmesini uzun süre ilgilendirecek olan 25 binlik Nazım İmar Planı Büyükşehir Belediyesi'nce hazırlatılmış.

Dün, Mimarlar Odası Bursa Şubesi Gemlik Temsilcisi Osman Turan'ı makamında ziyaret ettiğimde, konuğu eski Bursa Osmangazi Belediye Başkanı ve eski Bursa Serbest Bölge Genel Müdürü Basri Sönmez vardı.

Basri Sönmez ile dostluğumuz Bursa Belediyesi Fen İşleri Müdürlüğü'ne dayanır.

Ben, Bursa Hakimiyet'te çalıştığım sıralarda gazetemize sık sık gelir görüşürdük.

Beğendiğim bir Fen İşleri Müdürü idi ve Bursa'ya büyük hizmetleri oldu.

Mimarlar Odası panosunda Gemlik'i yakından ilgilendiren 25 binlik Nazım Planlar asılıydı.

Ben plancı değilim, ama, bu konuda ilgililerden kısa bilgiler aldım.

Mimarlar Odası Temsilciliği bu konuyu Gemlik halkının görüşüne açıyor. Bu nedenle bir toplantı düzenleyecek. Umurbey Belediyesi daha hızlı davranarak Sivil toplum kuruluşlarına mektup yazıp görüş istemiş.

Gemlik Belediyesi'nden ise ses çıkmıyor. Hatta Başkanın planlardan haberinin olmadığı şeklinde açıklamaları olmuş.

Hayret edilecek şey değil mi? 80 bin nüfuslu bir ilçenin Belediyesi, kendisiyle ilgili çok önemli bir konuda bilgisiz görülüyor.

2 bin nüfuslu Umurbey Belediyesi ise hassas davranıp sivil toplum örgütlerinden görüş istiyor. 25 binlik nazım planlar sır mı ki gizleniyor?

Konu Gemlik'i ilgilendirdiği için enine boyuna tartışılmalı.

Yerleşim Bölgelerinin Anayasa'sı konu munda olan 1/25000'li Nazım Planı Mimarlar Odası Gemlik Temsilciliği'nde panoya asıldı. Gemlik Mimarlar Odası Temsilcisi Osman Turan, planın Kasım ayı ortalarında Büyükşehir Belediye Meclisi'nde görüşül meye başlayacağı tarihe kadar görücüye çıkan planın tüm ilçe halkının görüş düşünce ve bilgilerini aktarmalarını istedi.

Seyfettin ŞEKERSÖZ'ün haberi sayfa 3'de

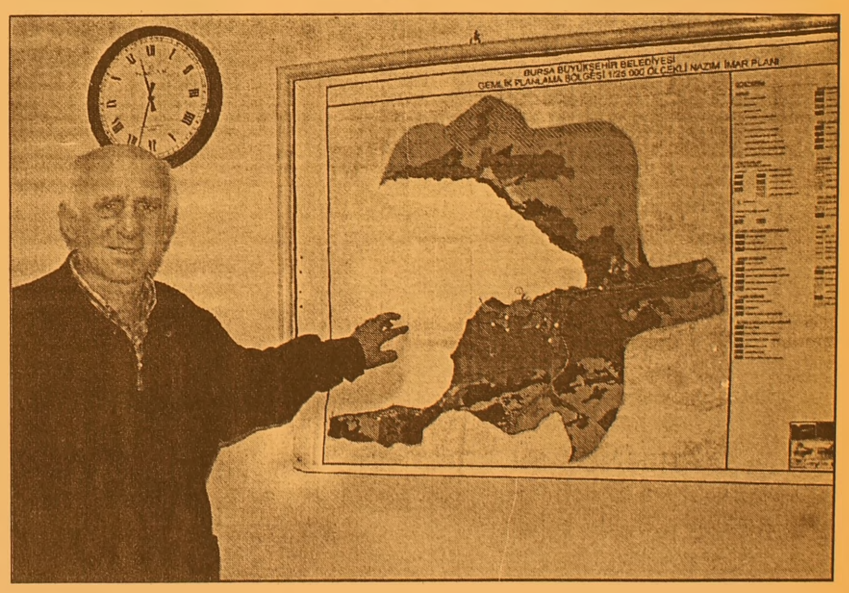

GTSO'dan aidat uyarısı

Gemlik Ticaret ve Sanayi Odası'ndan yapılan açıklamada, yıllık aidat ve 2006 yılı munzam aidatı ikinci taksitlerinin, 31 Ekim 2006 Salı günü mesai bitimine kadar tahsil edileceği belirtildi. Sayfa 2'de

'Bacalarınız ölüm tütmesin'

Büyükşehir Belediyesi, temizlenmeyen baca ların yangına davetiye çıkardığını, lodoslu havalarda ise zehirlenmelere neden olduğu nu hatırlatarak, vatandaşları uyardı. Syf 7'de

"Gemlik'te zeytin üretilmesi isteniyor mu?"

Umurbey Belediye Başkan Fatih Meh met Güler Marmarabirlik Genel Merkezinin açıkladığı zeytin avans fiyatları ile zeytin üretimi hakkında görüşlerini açıkladı. Güler, serbest piyasada oluşan fiyatlardan hangi bölgede, hangi ilçede oluşan fiyat dikkate alınacaktır? sorusu merak ettiğini söyledi. Haberi sayfa 5'de

18 EKİM 2006 ÇARŞAMBA İMSAK 05.45 ÖĞLE 12.56 İKİNDİ 15.57 AKŞAM 18.30 YATSI 19.48

Buluşma

Gürhan ÇETİNKAYA

Başkası olma kendin ol...

İnsan kendi ayaklarının üzerinde durabiliyorsa insan.

Güdümlüyse yaratıktan ne farkı var..

Bağımsızlık, özgürlük, özgüven yaşamsal önem taşıyan erdemler..

Kesinlikle kaybolmaması, sıkı sıkı sarılınması gerekiyor.

Ki kaybolunca...

İnsan insanlığından ulus ulusluğundan çıkıyor.

Hata üzerine hata yapılıyor.

Akıntıya kürek çekiliyor.

Boşa kafa yoruluyor.

Bu yazı da yaşamlarını kendi kararları ile düzenlemek yerine başkalarının etki alanına girenler için yazılmıştır.

İçi sıkılıyordu. Anlayamadığı bir duygu içini burkuyordu.

En iyisi ona gitmekti.

O yardımcı olabilirdi.

Telefon açtı kahine.

" İmkansız, tam çıkmak üzereydim."

"Lütfen" dedi kadın, kendisini kırama yacağını düşünerek....

Çok zengindi kadın, ülkenin en zenginlerinden. Doğaüstü güçlere inanırdı ve kahinin müdavimlerindendi...

Tabii ki kahin böyle iyi bir müşterisini kıramamıştı.

Karşılıklı oturuyorlardı.

Önlerindeki suya baktı kahin,

Kaşları çatıldı, gözbebekleri büyüdü, alt dudağı düştü, kafasını kaldırıp ona baktı "çok üzgünüm" dedi, durakladı, belli ki söylemek istemiyordu.

"Ne?" dedi kadın ısrarla ve kahin söyledi :

"Su'da yarını göremiyorum..." yıkılmıştı kadın.

Medyum bugüne kadar hiç yanılmamıştı.

Yarın olmadığına göre bu gece ölecekti

Ne yapmalıydı?

Evine gitti, vasiyetini yazdı, biraz televizyon izledi.

Uykusu gelmişti. Son gecesiydi ve ne yapacağını bilmiyordu.

En iyisi uyumaktı.

Böylece ölürken hiçbir şey hissetmezdi.

Yatağına uzandı, gözlerini kapattı ve...

Derin bir uykuya daldı.

Uyandığında güneş yeni doğmuştu,

Kuş sesleri geliyordu.

"Cennette miyim?" diye düşündü.

Her şey gece bıraktığı gibiydi.

Kalktı, sabahlığını giydi, salona indi,

Herşey normal gözüküyordu

Kahin bu kez yanılmış mıydı acaba?

Masanın üstündeki gazeteye gözü ilişti..

Manşette şöyle yazıyordu :

"Ünlü kahin öldü"

GTSO'dan aidat uyarısı

Seyfettin ŞEKERSÖZ

Gemlik Ticaret ve Sanayi Odası (GTSO) yıllık aidat ve 2006 yılı munzam aidatı ikinci taksitlerinin, 31 Ekim 2006 Salı günü mesai bitimine kadar tahsil edileceği uyarısında bulundu.

GTSO Başkanlığı'ndan yapılan yazılı açıklamaya göre, oda üyeleri, borçlarını Oda'nın www.gtso.org.tr adresli web sitesinden, Üye Borç Sorgulama bölümünü kullanarak da öğrenebiliyor. Açıklamada yıllık aidat ve 2006 yılı munzam aidatı ikinci taksitlerinin 31 Ekim 2006 tarihine kadar Oda veznesinden, Garanti Bankası'nın tüm şubelerinden ve www.garanti.com.tr adresinden internet bankacılığı aracılığıyla ödenebileceği kaydedildi. Açıklamada yılın Haziran ve Ekim aylarında iki eşit taksitte tahsil edilen aidatların süresi içinde ödenmemesi halinde, ödemede geciken her ay için yüzde 2.5 oranında gecikme zammı uygulamak zorunda kalınacağı hatırlatıldı.

Lale Kemal İlköğretim Okulu'nda ikinci el giysi kermesi

Seyfettin ŞEKERSÖZ

Gemlik Lions Kulübü ile Lale Kemal İlköğretim Okulu Okul Aile Birliği işbirliğin de Bayram öncesi ikinci el giysi kermesi açıldı.

Pazar gününe kadar açık kalacak olan kermeste temiz ve kullanışlı ikinci el giysi ve ayakkabılar ucuz fiyatla satışa sunuluyor.

Gemlik Lions Kulübü Dönem Başkanı Dursun Özbey, Lions Kulüplerinin "Bizim Okul Projesi" kapsamında Lale Kemal Kılıç İlköğretim Okulu'na destek olmaya çalıştıklarını ifade ederek *"Öncelikli olarak okulun ihtiyacı olan projeksiyon makinesini okula kazındırmak istiyoruz. Buradan elde edeceğimiz gelirle birlikte çeşitli etkinliklerden elde ettiğimiz paraları da bir araya getirerek üyelerimizin katkılarını da alarak projeksiyon makinesini okula kazındıracağız"* dedi.

Özbey, ayrıca Lale Kemal İlköğretim Okulu Ana Sınıfına ihtiyacı olan dolap alacaklarını sözlerine ekledi. Okulun toplantı salonunda öğrenci velileri ile bölge halkına açılan giysi kermesi bayram nedeniyle arife günü olan Pazar gününe kadar açık kalacağı öğrenildi.

'Gemlik Körfez' internette
www.gemlikkorfezgazetesi.com

Körfez GÜNLÜK SİYASİ GAZETE
ABONE OLDUNUZ MU?
ABONE OLUN
OKUYUN OKUTUN

BURSA HAKİMİYET VE KENT GAZETELERİNE İLAN ve REKLAM ALINIR
Her türlü alım-satım, eleman ilanlarınız ve reklamlarınız için bizi arayın

KÖRFEZ REKLAM
İstiklal Caddesi Bora Sokak No : 3/B GEMLİK
(Akbank aralığı Stüdyo Prestij yanı
Tel : (0.224) 513 96 83 Fax : 513 35 95

Mimarlar Odası Gemlik Temsilciliği'nde panoya asılan nazım planı için görüş bildirilmesi istendi

Büyükşehir Belediyesi 25 binlik nazım planı hazırladı

Seyfettin SEKERSÖZ

Yerleşim Bölgelerinin Anayasa'sı konumunda olan 1/25000'li Nazım Planı Mimarlar Odası'nda görücüye çıktı. Gemlik'in 25-30 yıllık geleceğini karşılayacak olan Bursa Büyükşehir Belediyesi Gemlik Planlama Bölgesi 1/25000 Ölçekli Nazım İmar Planı Mimarlar Odası'nda tüm Gemliklilerin görüşüne açıldı. Planın Kasım ayı ortalarında Büyükşehir Belediye Meclisi'nde görüşülmeye başlayacağı tarihe kadar görücüye çıkan planın tüm ilçe halkının görüş düşünce ve bilgilerini aktarmalarını isteyen Gemlik Mimarlar Odası Temsilcisi Osman Turan, *"Bu plan Gemlik için gelecektir ve bu planı sivil toplum örgütleri başta olmak üzere tüm siyasilerimiz ile vatandaşlarımızın buraya gelerek görmelerini ve düşüncelerini almak istiyoruz"* dedi. Gemlik Belediyesi'ne gelen ve adeta bir sır gibi saklandığı öne sürülen 1/25000'lik Nazım Planını her Gemliklinin gelip görmesi gerektiğini savunan Osman Turan, *"Bu plan hakkında görüşlerini olumlu ya da olumsuz almak için Bursa Şehir Plancıları Odası Başkanı Raşit Tuna, 27 Ekim'de Gemlik'e gelerek açıklamada bulunacak"* dedi. Yaklaşık 10 gün önce Mimarlar Odasına asılarak incelemeye alınan Gemlik'in 1/25000'lik Nazım İmar Planı hakkında toplumun her kesiminden gelebilecek itirazların da Bursa Büyükşehir Belediye Meclisi'nde değerlendirileceğini bildiren Mimarlar Odası Temsilcisi Osman Turan, *"Gemlik halkı olarak bu plana duyarlı bakıp incelememiz gerekiyor. Herkesi buraya davet ediyoruz, gelsinler incelesinler ve görüşlerini bildirsinler. Plan Büyükşehir Meclisinde Kasım ayı ortalarında görüşülecek, eğer hiçbir itiraz olmazsa doğrudan geçer ve sonrasında yapılacak itirazlar geçersiz olur"* hatırlatmasında bulundu. Öte yandan Gemlik için ilk kez hazırlanan ve 25-30 yıl içinde başka bir planın da hazırlanmayacağı göz önüne alındığında Anayasa konumundaki bu planın Gemlik'in daha fazla genişlemesine olanak tanımadığı görülüyor. Şu andaki yapılaşmanın bittiği bölgelerin planda özellikle Tarımsal niteliği korunacak özel mahsul alanları olarak belirlenmesi dikkat çekiyor.

Gemlik Mimarlar Odası Temsilcisi Osman Turan, "Bu plan Gemlik için gelecektir" dedi.

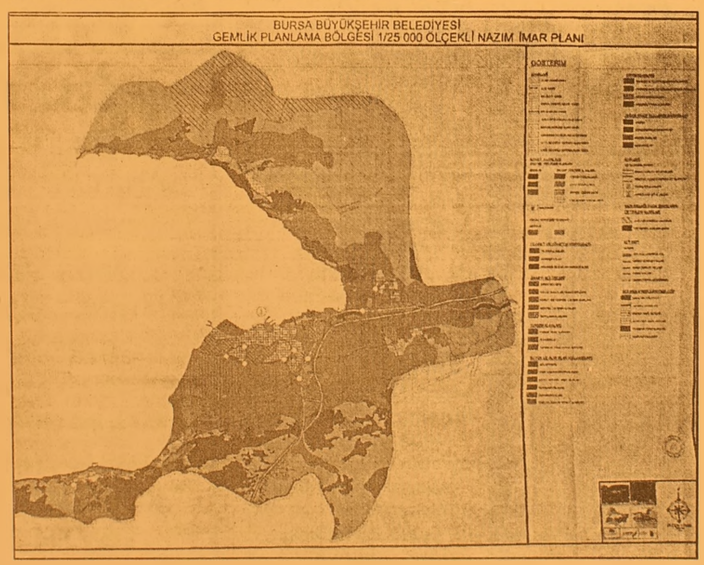

Yazı YORUM

Diş Hekimi Özcan VURAL
ozcanvural1933@hotmail.com
www.milliyet/blog/özcan vural

Grip kapıda sizi bekliyor!....

Grip aşısı olmanın tam zamanı..

Çünkü Grip değişken, puslu, soğuk havayı sever.. Yani bu günleri, tam sonbaharın başlangıcını...

Hava bir gün yaz gibi, diğer gün yağmurlu, soğuk, kış gibi olduğu zaman, işte bu dengesizlikler vücudunuzu şaşırtır bu da grip virüsüne yarar.

Bu havalarda her an, her yerde karşınıza çıkar size sevimsiz merhaba der...

Bu günler tam zamanı diyoruz, zira her geçen gün gribe yakalanma riskiniz artıyor, kış geldi kapımızda...

Ayrıca şunu bilmeniz gerekir ki, aşı olduktan sonra ki 15 günde vücuda ki antikorlar tam olarak faaliyete geçmediği için bu zaman içinde bulaşma riskiniz devam ediyor demektir..

Aşı olmak için acele edin dememizin sebebini, açıkladım zannederim..

Birde işiniz gereği sürekli insan içinde ise, kapalı alanlarda çalışıyorsanız, dolmuşta, otobüste, çalıştığınız dairede, bankada tehlike altındasınız..

Grip virüsü kapmış veya grip hastalığı geçirenlerin size bir metre yaklaşması hastalığın bulaşması için yeterlidir..

Grip bilhassa yaşlı insanlar da ve çocuklarda tehlikeli bir hastalıktır..

Genç, sağlıklı ve bilhassa insanlarla fazla temasta olmayanlar yaptırmayabilir..

Çünkü yakalansalar da bu hastalık bu kişilerde yıpratıcı etki yaratmıyor..

Ama bu hastalıktan korunmak için her yıl bir kere aşı olmanız yeterli.

Bu aşıda kolayca yapıldığı için biz hekimler yaptırmakta yarar var diyoruz...

Grip aşısı hemen hemen grip olmamanın garantisi...

Bu virüsün çok değişken olmasına rağmen, Dünya Sağlık Örgütü her yıl yaptığı araştırmalara göre bu aşının içeriğini değiştiriyor.

Sebep; Bu virüs her sene değişime uğrayarak karşımıza çıkabiliyor..

Dünya Sağlık Örgütü de salgın olasılığını göz önüne alarak, en etkin virüse yönelik bir aşı hazırlıyor..

Bunun için bir yıl önceki aşıyla vücudunuz da oluşan antikorlar, bu yeni virüs karşısında etkili olmayabiliyor...

Bunun için her yıl yeniden aşı olun diyoruz...

Aşının soğuk zincirin olması, böyle saklanması ve hangi bölgeye yapılacağı da önem taşıyor. Aşının buz dolabında yan raflarda bekletilmesi gerekir..

Enjeksiyondan iki dakika önce buz dolabından çıkarılıp, oda sıcaklığında avuç içinde bekletilmesiyle enjeksiyon kolaylaşır...

Yapılacağı yer de kolunuza, tam çiçek aşısının yanına olmalıdır.

Zira kolun daha alt kısımlarına aşı yapılırsa ağrı – şişme artabilir..

* 60 yaş üstü kişiler, Kalp–damar sistemi, akciğer, Böbrek hastaları. Diyabetliler.

* Bağışıklık sistemleri baskılanmış kişiler. Kanser hastaları, organ ve kemik iliği nakli yapılanlar.

• Uzun süreli kortizon ve Aspirin tedavisi görenler ...

Bunlar birinci derecede risk grubudur.. Daha sonra gelenler ;

• Bunlarla yakın temasta olanlar.. Sağlık personeli (Hekimler – Hemşireler)

• Sık sık seyahat edenler. Öğretmenler, askerler ,sporcular, fabrika gibi iş yerleri..

Kimler olmamalı derseniz; * Hamileler - 6 aydan küçük bebekler..

• Yumurta ve tavuk proteinine alerjisi olanlar.

• 38 derecenin üstünde ateşi olanlar..

İşte size bildiğimiz kadarıyla Grip ve aşının yararlarını anlattık.

Hemen gidin aşınızı yaptırın..

Yoksa günlerce salya sümük yatarsınız..

Kısaca bizden söylemesi..

Sağlıklı günler dileğiyle.....

Sırası Geldikçe

İnan TAMER

Recai Tezsever'i de Yitirdik

İftara yarım saat kala birbirinize iyi iftarlar dileyip ayrılacaksınız, sabah olduğunda belediye yayın aracından yapılan bir anons işiteceksiniz: "Eski nikah memuru Recai Tezsever vefat etmiştir. Cenazesi..."

İnsanın inanası, kabullenmesi gelmiyor.

Yaşamla ölüm an meselesi. Bir anda insan dünya değiştiriveriyor.

O kadar hırsa, tamaha değmez bu dünyada.

Bu anons beni yıllar öncesine götürdü. Elbiseci Halit Ağa (Aydın), Pirinççi İsmet (Armağan), Kavaf Ali (Karayel), Gedelekli İsmail (Aşık), Tibel Ahmet (Yüzücügil), Karsaklı Ali Osman (Ceylan), Kemani Nihat, Remzi Hoca (Cantürk), Paşa İsmet (Çakıcı), Kılay Abdullah, Terzi Ali (Güney), Özer (Atalık) ve Recai Tezsever. Hepsi hayat dolu, şen şakrak, matrak, yemesini, içmesini ve eğlenmesini bilen hoş sohbet, etrafını neşelendiren, güldüren insanlardı. Bu gruptan şimdi Remzi Hoca, Terzi Ali ve Özer hayatta kalanlar. Onlara Allah hayırlı ömürler versin dilerim.

Recai, benim çocukluk ve ilk gençlik arkadaşım. Babalarımız, annelerimiz iyi dost ve arkadaştılar. Mazbut bir yaşamları vardı Tezsever ailesinin. Gemlik'in çarşı meydanındaki meşhur Çınarlı kahvesi babasınındı. Recai ilk gençlik yıllarında kahvehanenin işletme müdürlüğünü yapı yordu. Çınarlı kahvenin yanması sonrası memuriyete atıldı, Gemlik Vergi Dairesine memur oldu. Zeki oluşu ve başarılı çalışmaları ile dairenin tahakkuk şefliğine terfi etti. Bir çok vergi mükellefini aydınlatarak ceza görmemelerini ve devletin vergi gelirlerini arttırmayı sağladı. Tayini çıkınca görevinden ayrıldı, Gemlik Belediyesi nikah memuru oldu. Görevi süresince binlerce gencin nikahını kıydı. Evlenme cüzdanlarında imzası, bugün için ondan kalan bir hatıra.

Recai Tezsever gururu, kibiri olmayan, her kesim insanla arkadaşlık kurabilen, alçak gönüllü, şen ve şakacı bir hemşe rimizdi.

Dost meclislerindeki uzun soluklu gülüşleri hala kulaklarımda. Çoğu arkadaşının kulaklarında da.

Bu dünyasını en iyi şekilde değerlendirdiği gibi, örf ve adete bağlı dini bütün, ibadete düşkün bir arkadaşımızdı aynı zamanda.

İş gören, iş bitiren bir yapıda olduğundan çok kişinin hayır duasını aldı.

Allah'ta onu çektirmeden, çekmeden, yakınlarına bıkkınlık vermeden aramızdan aldı.

Şen, şakacı idi, şaka gibi gidiverdi sonsuzluğa sevenlerinin omuzlarında.

Allah rahmet eylesin.

Sevenlerinin başı sağ olsun.

Eşine, evlatlarına, akraba, dost ve arkadaşlarına Allah uzun ömürler ve dayanma gücü versin.

Tatlıcıdan misilleme

Bursa Muhallebiciler Pastacılar Yufkacılar Sütçüler Odası Başkanı Necip Daş, ramazan ayında tatlı satışı yapan değişik iş kolundaki esnafa tepki gösterdi. Daş, ramazandan sonra tatlı fırınlarında ekmek üreteceklerini, pastanelere de döner tezgahı koyacaklarını söyledi. Türkiye'de ramazan ayı ile birlikte tatlı satışında patlama yaşanıyor. Pazardaki bu durum ise hem seyyar satıcıların sayısını artırıyor, hem de değişik iş kollarındaki esnafın tatlı satışı yapmasına neden oluyor. Kuruyemişçisinden tekel bayiine, fırıncılara varana kadar birçok esnafın ramazanda perakende tatlı satışına girişmesi ise Bursa Muhallebiciler Pastacılar Yufkacılar Sütçüler Odası'ndan tepki aldı. Oda Başkanı Necip Daş, bayram sonrası tatlı fırınlarında ekmek üreteceklerini, pastanelere de döner tezgahı koyacaklarını söyledi. Herkesin işini yapması gerektiğini söyleyen Başkan Daş, "Bizim mesleğimiz de herkesin gözü var" dedi. Fabrika işçilerinin bile yıllık izinlerini ramazan ayında kullanarak merdiven altı imalathanelerden aldıkları tatlıları köşe başlarında sattıklarına dikkati çeken Daş, "Önce bu kişiler hijyenik değil. Bizim üyelerimizin imalathanesini vatandaş her zaman görebilir. Ama tekel bayiinde satılan tatlının imalathanesini nerede göreceksiniz?" diye konuştu. Seyyar tatlıcıların vergi, kira, SSK gibi binlerce YTL'yi bulan giderleri olmadığı ve kalitesiz malzeme kullandığını için piyasa fiyatının altında mal satışı yaptığını kaydeden Daş, denetimlerin yetersizliğinden yakındı.

BAY MUSTAFA ÖZALP EMLAK'TAN

Her Çeşit Emlak Alım, Satım ve Kiralama Hizmetleri

Daire, Zeytinlik, Villa, Dükkan, Arsa, Arazi

TAPU TAKİP İŞLERİ YAPILIR

ACİL SATILIK ve KİRALIKLARINIZ İÇİN BİZİ ARAYINIZ

120 m2 3 + 1 SATILIK LÜX DAİRE

Kayhan Mahallesi'nde denizi gören 3 oda 65 m² SATILIK DAİRE

Manastır Dilek Sitesi'nde SATILIK LÜX DAİRE Denizi gören, 3+1, 140 m²

Balıkpazarı'nda 115 m2 2+1 Satılık Daire

3 Ayrı Daireli Müstakil Ev (Bahçe İçinde)Yeni Devlet Hastanesi Altı

Eski Pazar Cad. 100 m2 Dükkan, Serçe Sokak 54 m2 2 dükkan

Balıkpazarı Eski sahil Mektep Sokak No:2 D:4 Sadık Fatma Apt. 3+1- 110 m2 asansörlü -kombili satılık daire

Bağ-Kur Sanayi Sitesinde 185 m2 çekme katlı, içindeki yeni atarı makineleriyle satılık dükkan. Önünde 115 m2 Bahçeli

K.Kumla'da Ayazma Mevkii 6 Dönüm Zeytinlik

Yalova'da Termal Barajı'nın altında 408 m2 arsa - Çınarcık, Yalova 448.54 m2 arsa Termal Barajı'nda 407.77 m2 arsa Termal Girişinde 433.02 m2 Termal yolu Gülerce Villalarının altı 9880 m2 arsa Umurbey'de 12 dönüm arazi ve Azot kavşağına 400 m2 uzaklıkta

Trafik, Kasko Dask, Acıbadem Sağlık ve Her Türlü Sigorta İşlemleri ve Doğalgaz Poliçesi Yapılır.

ŞEKER SİGORTA

Macide ÖZALP

Tel : 513 24 74 Fax: 514 10 21

'Gemlik Körfez' internette www.gemlikkorfez gazetesi.com tıklayın

DUYURU

GEMLİK BELEDİYESİ SANAT VE KÜLTÜR DERNEĞİ BAŞKANLIĞINDAN

2006- 2007 DÖNEMİ TÜRK SANAT MÜZİĞİ VE TÜRK HALK MÜZİĞİ KORO ÇALIŞMALARI 1 EKİM 2006 TARİHİNDEN İTİBAREN BAŞLAMIŞTIR. KORO İÇİN KAYITLARIMIZ DEVAM ETMEKTEDİR.

GERÇEK OTO LASTİK LAZOĞLU

Hüseyin TAŞKIRAN

HER TÜRLÜ LASTİK TAMİRİ YAPILIR.

2. El ve Yeni Lastik Alım Satımı

2. El Jant Alım Satımı

24 SAAT HİZMETE AÇIKTIR

Dr. Ziya Kaya Mh. Bayrak Sk. No:3 Demirci Apt. Gemlik / BURSA

GSM: 0.535 736 43 78

Umurbey Belediye Başkan Fatih Mehmet Güler Marmarabirlik Genel Merkezinin açıkladığı zeytin avans fiyatları ile zeytin üretimi hakkında görüşlerini açıkladı

"Gemlik'te zeytin üretilmesi isteniyor mu?"

Umurbey Belediye Başkan Fatih Mehmet Güler, yaptığı yazılı basın açıklamasında Marmarabirlik Genel Merkezinin açıkladığı zeytin avans fiyatları ile zeytin üretimi hakkında görüşlerini belirtirken gelişmiş ülkelerde bu fiyatların serbest piyasa koşullarında değil aksine müdahale ile oluştuğunu söyledi. Marmarabirlik fiyatları açıklarken bunların avans fiyat olduğunu ve gerçek fiyatların piyasada oluşacak olan fiyatlara göre belirleneceğini açıkladığını ve gerçek fiyatın da piyasada oluşması beklendiği görüşüne katılmayan Güler, *"Oysa tarım alanında da gelişmiş ülkelerde fiyat serbest piyasa şartlarında değil, aksine mudahale ile oluşur. Bu ülkeler tarım politikalarının bir sonucu olarak, köylük alanlarda yaşayan tarım ürünü üreticilerinin, şehirlerden yaşayanlar kadar temel hizmetlerden (altyapı, eğitim,sağlık, spor, eğlence vb.) faydalanamadığı düşüncesi ile tarımsal üretimi destekler. Maalesef ülkemizin ciddi bir tarım politikası yoktur. Fakat yine de serbest piyasada bir fiyat oluşabilir. Piyasalarda her zaman en büyük alıcı fiyatın da en büyük belirleyicisidir. Bu sebeple Marmara Bölgesindeki zeytinin 1/3'nü alan bir alıcının (Marmara Birlik) fiyat oluşmasında etkin bir rol oynamaması gerçekçi bir yaklaşım olarak görülemez. Böyle bir yaklaşımla sağlıklı bir piyasa fiyatı oluşamaz. Böyle bir yaklaşım piyasada peşin alım yapan küçük alıcıların piyasa fiyatını belirlemesini sağlar. Kaldı ki zeytindeki serbest piyasa her ilçede hatta her beldede ayrılıklar da gösterir. Yani Gemlik'te serbest piyasada oluşan fiyat ile Erdek, Mürefte, Edincik, Marmara Adası serbest piyasasın da oluşacak fiyatların arasında farklılıklar olacaktır"* dedi.

Fatih Mehmet Güler

Üreticinin merak ettiği bir başka konunun ise *"Serbest piyasada oluşan fiyatlardan hangi bölgede, hangi ilçede oluşan fiyat dikkate alınacak tır? Yani Marmara Birlik gerçek alım fiyatlarını belirlerken, piyasadaki fiyatın en yüksek olduğu bölgeyi mi, yoksa en düşük olduğu bölgeyi mi dikkate alacaktır? Yoksa her bölgede ayrı ayrı oluşan piyasa fiyatları, o bölgenin Marmarabirlik'te ki liste fiyatını mı oluşturacaktır?"* sorusu olduğunu ifade eden Güler, *"Sanırım en adili en son seçenek tir. Yani gerçekten piyasada oluşan fiyatların Marmara birlik zeytin alım listesine yansımasıdır"* şeklinde konuştu.

Ayrıca, Marmarabirlik yönetiminin dünyadaki bazı kooperatifleri örnek göstererek avans fiyat açıklamasını yapmak zorunda olduklarını, bunun kooperatifçilikte bir çığır açacağını düşündüklerini belirttiklerini hatırlatan Güler, *"Ancak, örnek aldıkları kooperatifler; bölgelerin de üretilen ürünün hemen hemen tamamını satın alabilmekte ve değerlendirebilmektedir. Kooperatiflerin bir uygulaması dikkate alınır iken, diğer uygulamaları dikkate alınmamaktadır. Şöyle ki; Marmara Birlik 2005-2006 sezonunda rekor düzeyde bir alım yapmış (50.000 ton civarı); ancak bu alım bölgede üretilen zeytinin 1/3'ünü oluşturmuştur. Yine bu yıl içinde pazarlama faaliyetlerini geliştirdiklerini ifade ederek rekor seviyede satış yaptıklarını belirtmişlerdir. Ve kendileri için başarılı sayılan bu çalışmalar neticesinde de yaklaşık 20.000 ton zeytini pazarlayabilmişlerdir. Asıl çıkmaz buradadır. Marmara Birlik yalnızca bir açıdan gelişmiş ülkelerdeki kooperatifleri örnek alırken diğer özelliklerini dikkate almamaktadır. Bu durum da kararlarının sağlıklı olmasını engellemektedir. Bu gün itibariyle bakıldığında Marmarabirlik'in 30.000 ton civarında stoğu mevcuttur. Bir başka deyişle bu pazarlama hızıyla 1,5 yıllık stoğu bulunmaktadır. Bu sebeple üreticimiz, Marmara birlik'in bu yıl ki fiyat politikasını zeytin almamak üzerine kurduğunu düşünmektedir ve yapılan açıklamalar da samimi bulunmamaktadır. Çünkü Marmarabirlik zeytin üreticisinin kuruluşudur. Sorumluluğu yalnızca aldığı zeytini depolayıp, pazarlamak ve kar elde etmekle sınırlı değildir. Aynı zamanda zeytin piyasalarında fiyatın oluşması, ülkenin tarım politikasının içinde zeytinin hak ettiği yerini alması için politikalar ve stratejiler üretmek de önemli sorumluluklarındandır. Fakat ne yazık ki Marmarabirlik Yönetimi yaptığı açıklamalar ile bu sorumluluklarının farkında olmadığını göstermektedir. Geçtiğimiz yıl zeytin alımlarını durdurduğu dönemlerde basına sayfa sayfa ilanlar vererek kendi haklılıklarını anlatmaya çalışırken , 1 yıl geçmesine rağmen aynı gayreti aynı hassasiyeti üreticinin haklarını koruyacak, zeytinle ilgili bir tarım politikası oluşturulması yönünde göstermemişlerdir. Marmarabirlik'in zeytinle ilgili nasıl bir tarım politikası izlenmesi gereklidir konusunda bir görüşü var mıdır? Var ise bile bu görüş ortakları tarafından bilinmemektedir. Bu tarım politikasının geliştirilmesi konusunda neler yapmıştır? Yaptı ise bunlar ortakları tarafından bilinmemektedir. Maalesef her geçen yıl özellikle bölgemizdeki zeytin üreticisinin durumu daha kötüye gitmektedir. 2002 yılından beri yaptığımız uyarı ve önlemler dikkate alınmamaktadır. Ve Marmarabirlik yalnızca dar bir bakış açısıyla yönetilmektedir. Korkumuz bu yönetim anlayışının uzun vadede Marmarabirlik'in de sonunu hazırlayacak olmasıdır. Bütün bölge ortaklarına eşit yaklaşımda bulunan demokratik bir temsil ve yönetim anlayışı içinde yönetilen güçlü bir Marmarabirlik görmek üreticinin beklentisidir. Çünkü güçlü bir Marmarabirlik güçlü üretici demektir"* görüşünde bulundu.

BuKart'ta vize işlemleri modern teknolojiyle başladı

Bursa'da tüm toplu ulaşıma araçlarında avantajlı ve konforlu yolculuk imkanı sağlayan BuKart kullanan öğrenci, öğretmen, yaşlı, engelli, emniyet mensubu, zabıta ve postacıların kişiselleştirilmiş kartlarının 2007 yılı vize işlemleri BursaRay Şehreküstü İstasyonu'nda başladı.

Burulaş Genel Müdür Ali Kaya, kişiselleştirilmiş BuKart sahiplerinin aynı haktan 2007 yılında da yararlanabilmeleri için kartlarına vize işlemlerini yılsonuna kadar yaptırmaları gerektiğini söyledi. Vize işlemelerinin hafta içi ve cumartesi günleri mesai saatleri içinde BursaRay Şehreküstü İstasyonu'nun doğu girişinden yapıldığını belirten Kaya, "Vize işlemlerinin işleyişinde her yıl birçok sıkıntılarla karşılaştığımız gibi vatandaşımıza da kaliteli ve hızlı bir hizmet veremiyorduk. Geçen yıl ilk defa başvuruda bulunan vatandaşımız kartını 1-2 ayda alabiliyordu. Sıramatik olmadığı için kuyruk kavgaları ve saatlerce vakit israfı yaşanıyordu. Arızalı kartların yenilenme işlemleri 2-3 hafta sürüyordu. Ayrıca işlemlerde insan hataları yaşanıyordu. Kişiselleştirme bürosunun teknolojisini geliştirdik. Bütün bu sıkıntıları Türkiye'de ilk defa Bursa'da uygulanan yapay zeka sistemi ile giderdik " dedi.

Öğrenciler için 10 YTL, diğer kart sahipleri için 15 YTL'ye yapılan kişiselleştirilmiş BuKart sahiplerini vize işlemler için şu evraklar gerekiyor:

- Öğrenci: Yeni dönem öğrenci belgesi,
- Öğretmen: Son aya ait maaş bordrosu veya görev yeri belgesi ya da M.E.B. personel kimlik kartı,
- Yaşlı: Nüfus Cüzdanı fotokopisi,
- 65 Yaş Üstü(2022 sayılı kanuna göre): Banka Maaş Defter Fotokopisi,
- Engelli: Rapor ya da engelli kart fotokopileri,
- Emniyet – zabıta – posta görevlileri: görev yeri belgesi.

'Gemlik Körfez' internette www.gemlikkorfezgazetesi.com

Körfez GÜNLÜK SİYASİ GAZETE
ABONE OLDUNUZ MU?
ABONE OLUN OKUYUN OKUTUN

Bursa'da motorsiklet kazalarına karşı eğitim seferberliği

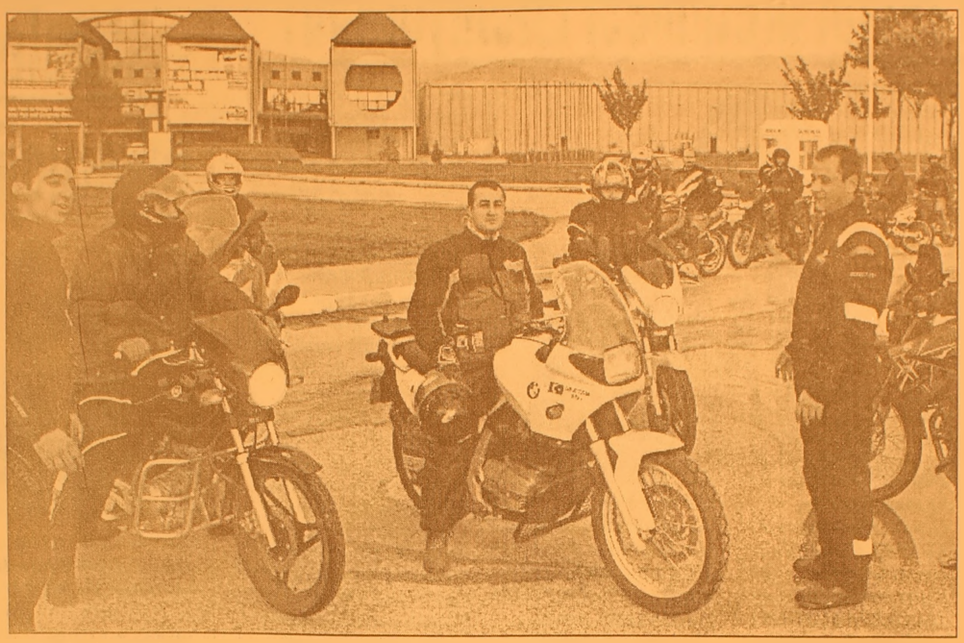

Bursa Büyükşehir Belediyesi Yerel Gündem 21 Motosikletli Çalışma Grubu, motor kullanan sürücülere yönelik eğitim seferberliği başlattı. Bursa'da motosiklete gönül veren kişilerin Yerel Gündem 21 çatısı altında bir araya geldiği Motosikletliler Çalışma Grubu'nun, son yıllarda motosiklet satışlarındaki patlama sonrasında artan kazalara karşı başlattıkları sosyal sorumluluk projesi büyük ilgi görüyor.

Motosikletliler Çalışma Grubu Sözcüsü Can Aydoğan, motosiklet kullanımının bilinçli bir şekilde yapılabilmesi amacıyla oluşturdukları grubun başlattığı eğitim çalışmasıyla trafikte can ve mal kaybının önlenmesinin hedef lendiğini söyledi.

6 ayda 28 vatandaşımızı motosiklet kazasında kaybettik

Son 3-4 yılda 40 binin üzerinde motosiklet satıldığını ancak bunu kullananların ise hiçbir eğitimden geçirilmediğine dikkat çeken Aydoğan, bu yılın ilk 6 ayında motosiklet kazasında 28 kişinin hayatını kaybettiğini ve onlarca kişinin de sakat kaldığının altını çizerek, başlattıkları eğitim seferberliğinin önemini vurguladı.

Türkiye'de motosiklet kullanımı kültürünün yaygın olmadığına değinen Aydoğan, "Üstelik Avrupa'daki gibi araç sürücülerinin motosiklet ve bisiklet kullananlara karşı hassasiyetlileri çok az. Avrupa'da trafikteki öncelik sırası önce yaya, sonra motor ve bisiklet daha sonra araç sürücüsü şeklindedir. Ama ülkemizde bu kültür yok. Buna bir de eğitimsiz motosiklet sürücülerini eklediğimizde ortaya ürkütücü bir tablo çıkıyor. Bugün yapmakta olduğumuz bu çalışmanın başlatılmaması halinde yarın geç olacağı endişesini taşıyarak eğitim seferberliği başlattık" dedi.

A'dan Z'ye ücretsiz motosiklet eğitimi

Aydoğan, sürücü kazalarının motosiklet hakkında yeterli bilgiye sahip olmaması, sürücünün güvenliği için koruyucu aparatlarını kullanmaması, trafik kural ve kanunlara uygun sürüş yapılmaması ve yol şartlarının uygunsuzluğu gibi nedenlerden kaynaklanan trafik kazalarının eğitim ve motosiklet bilincinin yerleşmesiyle giderilebileceğini söyledi.

Yerel Gündem 21 Motosikletliler Çalışma Grubu'nun BUTTİM'deki fuar alanı otoparkındaki ücretsiz güvenli sürüş tekniği konusunda eğitimine çok sayıda motosiklet sürücüsü katıldı. Güvenli sürüş konusunun ana hatları ve prensiplerinin anlatıldığı eğitimde, iyi sürüş için gerekli olan zihinsel hazırlık TATKU (Tara, anla, tahmin et, karar ver ve uygula) ile görüş, zemin tutuşu, viraj alma, frenleme, sollama, şehir sürüşü gibi konular hakkında katılımcılara bilgiler verildi. Eğitime katılan sürücülere kask kullanmanın öneminin anlatıldığı broşürler de verildi. Med Line'a ait bir ambulans ise muhtemel kazalara karşı eğitim süresince hizmet verdi.

Motosiklet tutkunları Enduro'da buluşuyor

Aydoğan ayrıca Motosikletliler Çalışma Grubu üyelerinin doğayı seven motosiklet tutkunları anlamına gelen Enduro adı altında sanal ortamda buluştuğu 'www.enduroturkiye.com' adresinden de teorik ve yaptıkları çalışmalar hakkında bilgi edinebileceklerini de sözlerine ekledi.

TÜRKİYE'NİN EN KALİTELİ ve EKONOMİK DAVETİYELERİ EN UYGUN FİYATLARLA ...

Renkli, siyah beyaz her türlü baskı işleri
Fatura & İrsaliye & El İlanı & Broşür & Kartvizit
Kaşe & Cilt & Kitap & Dergi & Katalog basımı
Özel Takvim Çalışmaları - Eşantiyon Çeşitleri

34 YILLIK TECRÜBEMİZ İLE HİZMETİNİZDEYİZ

Körfez Ofset
MATBAACILIK - YAYINCILIK - REKLAMCILIK

İstiklal Cad. Bora Sok. Akbank Aralığı
Stüdyo Prestij yanı No : 3/B GEMLİK
Tel : (0.224) 513 96 83 Fax : (0.224) 513 35 95

'Bacalarınız ölüm tütmesin'

Büyükşehir Belediyesi, temizlenmeyen bacaların yangına davetiye çıkardığını, lodoslu havalarda ise zehirlenmelere neden olduğunu hatırlatarak, vatandaşları uyardı. İtfaiye Başkanı Orhan Doğan, Büyükşehir logosunu kullanarak, baca temizliği yaptıran özel şirketin yetki belgesinin iptal edildiğini belirterek, vatandaşların bu konuda 221 10 11 nolu telefondan bilgi ve yardım alabileceklerini söyledi.

Büyükşehir Belediyesi İtfaiye Daire Başkanı Orhan Doğan, temizlenmeyen bacaların yangına davetiye çıkardığını, lodoslu havalarda ise zehirlenmelere yol açtığını hatırlatarak, vatandaşların şimdiden tedbirlerini alarak bacalarını temizletmeleri uyarısında bulundu. Her yıl lodoslu havalarda zehirlenme ve can kayıplarının artık sıradan bir olaymış gibi görüldüğüne dikkat çeken Doğan, "Sobaların iyi kurulması, bacaların temizlenmesi ve belirtilen kurallara uyulmasıyla lodoslu havalarda yaşanan can kayıplarını önleyebiliriz. Bacalar artık ölüm tütmesin" dedi. Doğan, düzenli olarak temizlenmeyen bacaların iyi çekmediğinden kurum ve ziftlerin birikmesi sonucu tıkandığını belirterek, "Tıkanan bacalar içinde bulunan karbonmonoksit gazını odaya vererek zehirlenmelere neden oluyor. Ayrıca bacalarda biriken yağ, kurum ve ziftler zaman zaman tutuşarak yangın tehlikesi de oluşturmaktadır. Bir çok üzücü hadiseyi binanın büyüklüğüne göre 10-20 YTL gibi bir ücretle önleyebileceğimizi unutmamalıyız" diye konuştu.

"Büyükşehir Belediyesi'nin adını kullanılarak yapılan tehditlere inanmayın"

Büyükşehir Belediyesi'nin adının ve logosunun kullanılarak ev ve işyerlerine cezai işlem yapılacağı tehdidiyle 'temizlik uyarısı' yapıldığını da ifade eden Doğan, vatandaşların yetki belgesi iptal edilen bu firmaya temizlik yaptırmamaları konusunda uyararak, bu tür şikayetlerin itfaiyenin 221 10 11 ve 110 nolu telefonlarına bildirilmesini istedi. Doğan, vatandaşların bacalarını temizleme konusunda yine aynı numarayı arayarak, bilgi alabileceklerini de sözlerine ekledi.

Esas sorun Fransa

Türkiye Harp Malulü Gaziler Şehit Dul ve Yetimleri Derneği (TÜMŞAD) Bursa Şube Başkanı Hüseyin Hüsnü Çınar, Fransa'nın, Türk milletinin ezeli düşmanı olduğunu sözde soykırımı kabul etmeyenlere hapis ve para cezası veren yasayı kabul etmekle ortaya koyduğunu söyledi. TÜMŞAD Bursa Şube Başkanı Hüseyin Hüsnü Çınar, Ermeni meselesinin tarihçilerin değerlendirmesine bırakılması gerektiği ifade etti ve Türkiye Cumhuriyeti'ne yöneltilen haksız suçlamaların sona erdirilmesi için tutarlı bir politikaya ihtiyaç olduğunu söyledi. Büyük Önder Mustafa Kemal Atatürk'ün "Yurtta Sulh Cihanda Sulh" vecizini hatırlatan Çınar, "Biz böyle bir milletin mensuplarıyız. Aksine Türklere soykırım uygulanmıştır, Rumların Kıbrıs'ta Türk halkına yaptıklarına ne denir? Soykırım batılıların icat ettikleri ve uyguladıkları kavramdır. Emperyalizm, sömürgecilik gibi kavramlar kendilerindedir. Fransa önce Cezayir'de uyguladığı soykırıma baksın. Almanya Yahudilere soykırım uyguladığında Osmanlı İmparatorluğu onlara kucak açmış ve himaye etmiştir" dedi. Türkiye'de yaşayan Ermeni kökenli Türk vatandaşlarıyla Türk halkının hiçbir sorunu olmadığını kaydeden Çınar, buna örnek olarak da Ermeni kökenli Türk vatandaşı Arman Bıçakçı'yı gösterdi. Adı geçen kişinin derneklerinin üyesi ve İstanbul Şube yönetim kurulu üyesi olduğunu kaydeden Hüsnü Çınar, "Biz ona Armağan diyoruz, en az bizim kadar Türk bayrağını ve vatanını savunmaktadır. Bir sorun varsa ki, Ermeni meselesinin muhatapları Türkiye Cumhuriyeti ve Ermenistan'dır" dedi.

Temaşa-i Ramazan Sergisi TKM'de açıldı

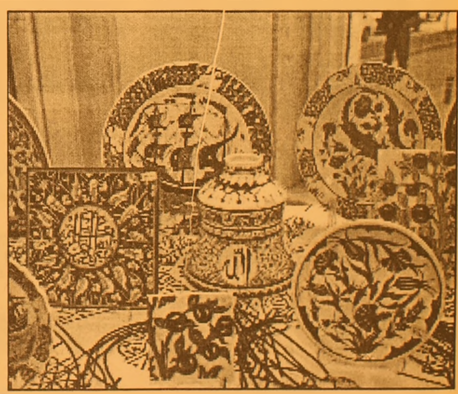

Bursa Büyükşehir Belediyesi'nin Ramazan ayının huzur ve coşkusunu festival havasında yaşattığı etkinlikler kapsamında bu ayın atmosferine uygun geleneksel el sanatları eserlerin yer aldığı sergi, Tayyare Kültür Merkezi'nde açıldı. Büyükşehir Belediyesi Genel Sekreter Yardımcısı Sabri Yalın, tamamı Bursalı sanatkarlar tarafından yapılan el emeği göz nuru eserlerin yer aldığı serginin açılışında, Bursa'da kültür ve sanata verilen önemin gün geçerek arttığını söyledi. Büyükşehir Belediyesi'ne ait sanat galerilerinde sergiler için artık sıra verildiğini anlatan Yalın, kültür ve sanata verdikleri önemin Bursa'da var olan bu potansiyeli harekete geçirdiğini belirtti. Büyükşehir Belediyesi'nin Ramazan ayının coşkusunu Bursalılara bu yıl farklı mekanlarda düzenlediği çeşitli etkinliklerle yaşattığını hatırlatan Yalın, "Etkinlikler kapsamında açtığımız Temaşa-i Ramazan Sergisi'nde de Ramazan ayının atmosferini bütünleştiren el emeği göz nuru eserler yer alıyor. Hepsi birbirinden güzel, görenlerin hayranlık duyacakları eserlerin yer aldığı sergiyi bütün Bursalıları bekliyoruz" dedi. Irgandı Köprüsü'ndeki sanatkarların yaptığı çini, el yazması, ebru, hat, tesbih, sedef el emeği göz nuru eserlerin yer aldığı sergi, Ramazan Bayramı'na kadar gezilebilecek. Açılışa sanatkarın yanı sıra Bursa Kültür ve Sanat Turizm Vakfı Başkanı Ahmet Erdönmez, Kültür AŞ. Genel Müdürü Akif Koçyiğit, Büyükşehir Belediyesi Kültür ve Sosyal İşler Daire Başkanı Gülay Yıldırım ve sanatseverler katıldı.

Geçici öğreticiye de ek ders ücreti

Milli Eğitim Bakanlığı "Ek Ders Ücret Esasları" ile ilgili uygulamada yaşanan sıkıntıların giderilmesi amacıyla yeni düzenlemeye gitti. Bakanlık, bu konudaki sorunların giderilmesiyle ilgili olarak daha önce Maliye Bakanlığı'ndan aldığı olumlu görüşün ardından, yeni düzenlemeyi Sayıştay Başkanlığı'na götürdü. Sayıştay Genel Kurulu'ndan da geçtiği öğrenilen "Ek Ders Ücret Esasları" düzenlemesi, Bakanlar Kurulu'ndan geçerek yürürlüğe girecek. Edinilen bilgilere göre, mevcut uygulamada branşı rehberlik gibi ek ders saati ve ücreti tam olan branşlardan koordinatör okul müdür yardımcılarına sağlanan haftalık 6 saatlik ek derse girme mecburiyeti kaldırılıyor. Aynı sorunun yaşandığı mesleki ve teknik eğitim okullarında da yeni düzenlemeyle ek ders saatleri mağdur duruma düşen öğretmenlere kaydırıldı.

YİBO'DA EK DERS 36 SAATE ÇIKARILIYOR

Bakanlık yeni düzenlemeyle, Yatılı Bölge İlköğretim Okulu (YİBO) ve Pansiyonlu İlköğretim Okulları'ndaki (PİO) müdür, müdür yardımcısı ve belleticilerin haftalık ek ders saatlerini 25 saatten 36 saate çıkarıyor. Fedakarca ve özveriyle çalışan öğretmenlerin motivasyonunun artırılması ve buralarda çalışmanın teşvik edici olması nedeniyle böyle bir düzenlemeye gidildiği öğrenildi. Daha önce ek ders ücreti alamayan çalışanlar, yeni düzenlemeyle ek ders ücretine kavuşturuluyor. Mevcut uygulamada Özelleştirmeden MEB'e geçen uzmanlar, bakanlık müfettişleri, sivil savunma uzmanları, tesis müdürleri ve mali hizmetler uzmanları da yeni düzenlemeyle ek ders ücreti alabilecekler. Maaşlarda ortalama aylık 310 YTL artış sağlayacak yeni düzenleme bakanlık merkez ve taşra teşkilatı çalışanlarınca sevinçle karşılandı. Ramazan Bayramı sonrasında Bakanlar Kurulu'ndan geçmesi beklenen "Ek Ders Ücret Esasları" düzenlemesiyle, geçici görevle çalışanların uğradığı ek ders kayıplarının da önüne geçiliyor. Mevcut uygulamada geçici görevlendirmenin 6 ayı geçmesi halinde ek ders alamayanlar, artık geçici görevlendirme süresince ek ders alabilecekler.

MEB, cep telefonu toplantısı yaptı

Milli Eğitim Bakanı Hüseyin Çelik, okullarda cep telefonu kullanımına kısıtlamanın ne olacağına ilişkin, okul yöneticileri, öğretmenler, veliler ve öğrenci meclisi başkanlarının katılacağı geniş katılımlı bir anket düzenleyeceklerini söyledi.

Milli Eğitim Bakanlığı'nda Hüseyin Çelik başkanlığında konuya ilişkin toplantı düzenlendi. Toplantıda, okullarda cep telefonlarının kullanımı konusu ele alındı. Toplantıda, çeşitli öneriler dile getirildi. Çelik, toplantıdan sonra yapacakları ankette yer alacak soruları psikolog ve pedagogların da bulunacağı bir uzmanlar grubunun hazırlayacağını ve anketin elektronik ortamda gerçekleştirileceğini anlattı.

Çelik, anket sonuçları değerlendirildikten sonra bir önlemler paketi hazırlanacağını ifade ederek, bunun okullara gönderileceğini söyledi. Çelik, cep telefonu ile işlenen suçların disiplin suçu kabul edileceğini, cep telefonunu kopya çekme, mesajla taciz etme, görüntüleme ve ders esnasında kullanmanın disiplin yönetmeliğinde düzenleneceğini bildirdi. Toplantıda, okullarda cep telefonu kullanımıyla ilgili önerilen ve uygulanması benimsenen önerilerden bazıları şöyle:

"-Ders ortamlarında cep telefonu kullanımı kesinlikle yasaklansın.

-Kamerası ve bluetooth özelliği bulunan telefonlar okullarda kullanılmasın, sadece konuşabilmeyi sağlayan telefonlara izin verilsin.

-Okullarda "Türk Telekom Aile Kartı" adıyla telefon kabinleri kurulsun. Öğrenciler bu telefonlardan ailelerini ödemeli olarak arayabilsin.

-1-3 veya 1-5. sınıflardaki öğrencilerin cep telefonu taşıması yasaklansın.

-Adalet Bakanlığı'nca hazırlanan 'Bilişim suçları' ile ilgili yasa taslağına cep telefonuyla işlenen suçların da dahil edilmesi için Milli Eğitim Bakanlığı görüş bildirsin."

Toplantıda, bazı öneriler hem ekonomik hem de pedagojik açıdan uygun bulunmadığı için kabul edilmedi. Bu çerçevede okullara özel güvenlik sistemleri kurulması, kamera ile x-ray cihazı veya elektronik şemsiye konulması önerileri benimsenmedi.

Vaillant
GEMLİK ANA BAYİİ

ULUKAYA DOĞALGAZ ISI SAN.
HÜSEYİN ULUKAYA - CÜNEYT DEMİRLİ ORTAKLIĞI

- DOĞALGAZ
- KOMBİ
- KAT KALORİFERİ
- MERKEZİ ISITMA
- RADYATÖR
- SPLİT KLİMALAR
- DOĞALGAZ SOBASI
- TESİSAT ve PROJE

Merkez: Kayhan Mh. 2 Nolu Cad. 9/A
Tel & Fax: (0.224) 513 88 26
Şube: Balıkpazarı Mah. Alemdar Cad. No:4
Tel: (0.224) 513 49 93
e-mail : c_demirli@yahoo.com
www.ulukaya.ticaret-ltd.com

Petrol 60 doların üzerinde

Uluslararası piyasalarda petrolün varil fiyatı 60 dolar seviyesinin üzerine çıktı.
ABD tipi hafif ham petrolün Kasım teslimi fiyatı 52 sent artışla varili 60,46 dolara yükseldi.
Londra Brent petrolünün Aralık teslimi fiyatı da 47 sent değer kazanarak varili 62,13 dolar oldu.
Petrol fiyatlarının yükselmesinde, Petrol İhraç Eden Ülkeler Örgütünün (OPEC) daha önce aldığı üretim kısıntısı kararının ardından 19 Ekimde Katar'da biraraya gelerek üye ülkeler arasında kısıntının nasıl dağılacağı ve diğer detayları görüşmek üzere toplanması etkili oldu.
Öte yandan ABD'de mevsim koşullarının sertleşmesiyle ilgili hava tahminleri de artışı etkiledi.

IMF'nin seçim ekonomisi endişesi

Uluslararası Para Fonu (IMF) heyeti, gözden geçirme çalışmalarında, sosyal güvenlik reformuna ağırlık verdi.
Bütçe çalışmalarını tamamlayan IMF heyeti, sosyal güvenlik reformu çerçevesinde, sosyal güvenlik kuruluşlarının 2007 yılına ilişkin finansman beklentileri konusunda çalışmalar yapıyor.
IMF heyeti çalışmalarında ayrıca, enflasyon hedefleme, Halk Bankasının özelleştirme süreci, Gelir İdaresi ve Gelir Politikası konularını da ele alıyor. Heyet, sosyal güvenlik reformu çerçevesinde, genel sağlık ve emeklilik sigortasına ilişkin gelişmeler ve sistemin birleşmesiyle ortaya çıkacak yeni finansman dengesini de görüştü.
Öte yandan, IMF heyetinin temaslarındaki sorgulamaları, 2007 yılında en fazla seçim ekonomisi uygulanacağından endişe ettiklerini ortaya koydu.IMF heyeti üyeleri, gerek Maliye Bakanı Kemal Unakıtan, gerekse bürokratlarla yaptıkları görüşmelerde, seçim nedeniyle önümüzdeki yıl bütçe ödeneklerinin aşılmasından korktuklarını dile getirdiler.

Akaryakıt istasyonları gözaltında

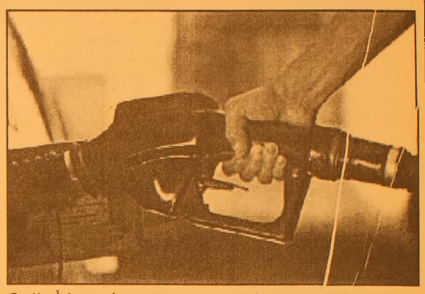

Gelir İdaresi Başkanlığı, pompalara yazar kasa uygulaması çerçevesinde, akaryakıt istasyonlarında yaygın ve yoğun vergi denetimleri başlattı.
Gelir İdaresi Başkanlığından yapılan açıklamaya göre, akaryakıt sektöründeki kayıtdışı satışların önlenmesi ve karşılıksız vergi kullanımının önüne geçilmesi amacıyla uygulamaya konulan pompalara, yazar kasa uygulaması kapsamında bugüne kadar 7 bin 558 istasyonda pompalara ödeme kaydedici cihaz bağlandı.
Söz konusu uygulamaya ilişkin usul ve esasları belirleyen tebliğ, sirküler ve genelgelerde belirtilen düzenlemelere uyulup uyulmadığını tespit için de 14 Ekim 2006 tarihinden itibaren ülke çapında yaygın ve yoğun vergi denetimlerine geçildi.
Hafta sonlarında sürdürülecek bu denetimlerde akaryakıt istasyonlarında, pompalara yazarkasa bağlanıp bağlanmadığını ve araçların plaka numaralarının ödeme kaydedici cihazlara girilip girilmediğine bakılıyor.

ELEMANLAR ARANIYOR
Meslek Lisesi
(Torna, Makine) Bölümü Mezunu
Askerliğini yapmış
ELEMANLAR ALINACAKTIR.
MURAT TEKNİK OTOMAT SANAYİ
23. Km. Kurtul Köyü Mevkii
Gemlik / BURSA
Tel: (0.224) 522 81 80

Siz de geleceğimize bugünden el koyun
Çünkü toprak yoksa geleceğimiz yok...
EL KOYUN
Avea, Telsim ve Turkcell hattınızdan 3464'e mesaj atın.
www.elkoyun.com

www.tema.org.tr

ÜLKE SAVUNMASI ve MİLLETİN BÖLÜNMEZ BÜTÜNLÜĞÜ İÇİN EN GÜÇ KOŞULLAR ALTINDA CANLARINI ORTAYA KOYMAKTAN ÇEKİNMEYEN KAHRAMAN GAZİLERİMİZ İÇİN
TSK ELELE VAKFI
OYAKBANK Ankara T. Güneş Şb. 505 0 505 TL
Tel: 0.312 431 99 36 Faks: 431 07 36
web: www.elele.org.tr

SATILIK VİLLA
Cumhuriyet Mahallesi'nde
Sahibinden Satılık
Lüks Tripleks Villa
GSM : (0.535) 886 47 74

SAHİBİNDEN SATILIK OTOMOBİLLER
2004 MODEL
CITROEN BERLİNGO COMFORT 25.000 KM
ÖZEL KULLANILMIŞ
2000 MODEL TOYOTA COROLLA
96.000 KM. BAKIMLI TEMİZ
GSM : (0.535) 394 58 24

TURAN TRAFİK
ADNAN TURAN
Her türlü araç devir
Yeni kayıt, Plaka,
Ruhsat, Fenni muayene
Sigorta işlemleri yapılır.
Adres: Gürle İş Merkezi
Kat: 1 No: 66 - GEMLİK
Tel : (0.224) 514 62 02
GSM: (0.537) 933 25 26

Körfez GEMLİK GÜNLÜK SİYASİ GAZETE
ABONE OLDUNUZ MU?
ABONE OLUN
OKUYUN OKUTUN

BURSA HAKİMİYET VE KENT GAZETELERİNE İLAN ve REKLAM ALINIR
KÖRFEZ REKLAM
İstiklal Caddesi Bora Sokak No : 3/B GEMLİK
(Akbank aralığı Stüdyo Prestij yanı
Tel : (0.224) 513 96 83 Fax : 513 35 95

Çocuklarla yüz yüze iletişimi arttırmalıyız

Kahramanmaraş İl Sağlık Müdürlüğü Akıl ve Ruh Sağlığı Şube Müdürü Psikolog Erdoğan Gürgen, elektronik ortamda yapılan iletişimin bireyin duygusal gelişimini azalttığını ve çocuklarda değişik patolojik öğelerin ortaya çıkmasına yol açtığını söyledi.

Gürgen, son günlerde liselerde yaşanan şiddet görüntüleri ile gündeme gelen "Çocuklarda davranış bozukluğu" sorununun korkmamak gerektiğinin altını çizdi. Birçok çocuğun bu görüntüleri tasvip etmeyeceğini belirten Gürgen, "O kadar öğrenci arasında bu şekilde davranış bozukluğu mutlaka çıkacaktır. Ama müdahale etmek lazım. Bu görüntülerden çok korkmak gerekmiyor. Panik olmak yerine, sorunu araştırıp bunu tartışmak lazım. Çocuklarda cep telefonu olmasaydı da bu şiddeti gösterecekler-di. Kullandığı araca takılmamamız gereki yor. Aile en temel faktör. Ailenin parçalanmışlığı çocuğu şiddete yöneltir" dedi.

"Okullarda cep telefonu yasaklanmalı mı, yasaklanmamalı mı?" tartışmasına da değinen Gürgen, "Kamera olması çocuğu tahrik mi ediyor? Ben böyle olduğunu düşünmü yorum. Burada kontrol edilmesi gereken şey, çocuğu nasıl yetiştireceğimiz meselesidir. Telefon, internet, televizyon bizim gibi toplumlara biraz hızlı giriyor. Batı toplumu gibi teknoloji evrimi geçirmiyoruz. Bizim gibi ülkelerde etkisi daha fazla oluyor. Bunun gibi teknolojik araçlar, gelişmekte olan ülkelerde şizoit tepkiler oluşturur. Yasaklamak da çözüm olmuyor. Bu sefer de idareciler çocuklarla çatışıyor. Çocuklarla çatışan değil de öğreten kurumları tercih etmeliyiz" diye konuştu.

"Okulda denetimi doğru yapamazsanız, rehberlik yapamazsanız, sorunlu öğrencilere zamanında yardımcı olamazsanız, okul kapılarını denetleyemezseniz, o zaman bunlar ortaya çıkar" diyen Gürgen, "Gelişmekte olan toplumlar teknoloji kullanımında sıkıntı çekiyor. Teknolojiyi kendi karakterine sokarken, kendi kültürleriyle çatışıyor. O zaman da şizoit yapılar ortaya çıkabiliyor" şeklinde konuştu.

Yüz yüze iletişimin gittikçe azaldığına dikkat çeken Gürgen, şunları söyledi: "Televizyon, radyo, cep telefonu, internet; baktığınız zaman artık günümüzde kişilerin iletişiminin yüzde 50'sini bunlara ayırdığını görüyoruz. Esas sorun burada. Asıl tehlike de burada. Bunun azaltılması gerekiyor. Bir elektronik aracı kullanıyorsunuz, elektronik ortamda haberleşiyorsunuz. Bu ortam bireyin sosyalleşmesini azaltıyor. Çocukların gelişiminde duygusal sistemin gelişmesi gerekiyor. Elektronik ortamda oluşan imaj, kişinin duygusal gelişimini azaltıyor ve bu da şiddet ya da değişik patolojik öğelerin ortaya çıkmasına daha rahat bir ortam sağlıyor. Ancak yüz yüze geliştirilen sıcak iletişimde, bu kadar yoğun sorunlar ortaya çıkmaz. Elektronik ortamda bireyin yerine koyduğunuz çok daha zor ve karmaşık sahneleri oluşturuyor. Bu da kontrolü zayıflatıyor. Bu yüzden duygusal gelişim yavaşlıyor. 'Çocuklar cep telefonu kullanmalı mı, kullanmamalı mı?' sorusuna gelince; amacı aşan bir konuşma varsa, yalnızlaştıran, oradaki dokuyu kültürü zayıflatan bir ortam varsa daha dikkatli olmak gerekir. Yasaklamadan ziyade yerine birşey koymak lazım. Parçalanmış aileyi, engellenmiş çocuğu, şiddeti ortadan kaldıracaksınız. Bunlarla ilgilenmek gerekiyor, yoksa kullanılan araç üzerinden değil kullanan insan üzerinden hareket etmek gerekir."

ÇİZİYORUM

Barış Güler'in kaleminden

7 YAŞ

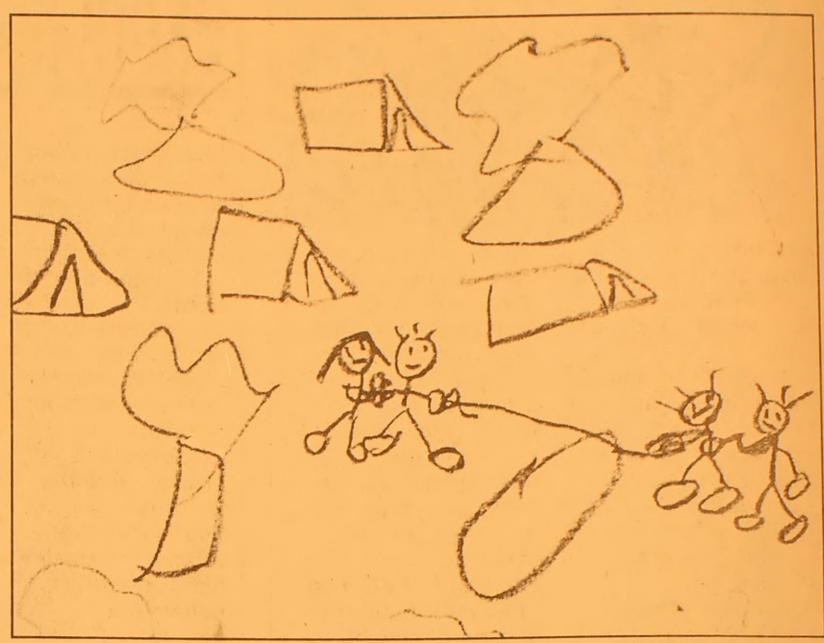

Okul öncesi eğitim yararlı

Marmara Üniversitesi, Milli Eğitim Bakanlığı ve UNICEF'in işbirliğiyle yürütülen proje kapsamında yapılan araştırma, okul öncesi eğitimin özellikle sosyo-ekonomik ve kültürel açıdan düşük ailelerden gelen çocuklar için çok önemli ve yararlı olduğunu ortaya koydu. Çocuklara en az bir yıllık okul öncesi eğitim olanağının sağlanması ilköğretime uyumu kolaylaştırıyor. Marmara Üniversitesi Öğretim Üyesi Prof. Dr. Ayla Oktay'ın başkanlığında yürütülen "Okul Öncesi Eğitimden İlköğretime Geçiş" projesi kapsamında, okul öncesi eğitim almış ya da almamış olmanın, çocukların farklı alanlardaki gelişimleri üzerindeki etkisi araştırıldı. 2003-2004 eğitim öğretim yılında, İstanbul'daki ilköğretim okullarının birinci sınıfına devam eden okul öncesi eğitim almış ve almamış 72-83 ay arasındaki 248'i kız toplam 490 öğrenci, "sosyal duygusal uyum", "bilişsel hazır bulunuşluluk" ve "hareket gelişim düzeyleri" açısından karşılaştırıldı. Araştırmada elde edilen bulgulara göre, sosyal duygusal uyum düzeyi okul öncesi eğitim almış çocuklarda, kız öğrencilerde ve tek çocuklarda daha fazla.Annenin öğrenim düzeyi düştükçe çocukların sosyal duygusal uyum düzeyi azalıyor. Ancak, öğrenim düzeyi düşük annelerin çocukları okul öncesi eğitim aldıklarında sosyal duygusal uyum düzeyleri artıyor.

GÜNÜN MENÜSÜ

Zeytin ve Fıstık Soslu Kuzu

Malzemeler (2 kişilik)

150 gramlık iki kalın parça kuzu eti

75 gr beyazpeynir, Kekik, 2 diş sarmısak

1 tatlı kaşığı dolma fıstığı, 2 tatlı kaşığı nişasta

1 tatlı kaşığı salça, 1 su bardağı et suyu

7-8 adet çekirdeği çıkarılmış zeytin, 1 çorba kaşığı margarin

Kırmızıbiber, Tuz, karabiber

Yapılışı

Et parçalarını tuzlayıp biberleyin ve margarinle tavada kuvvetli ateşte kavurun. Bu arada beyazpeyniri ufalayın. Sarmısağı dilim dilim kesin. Peynir, sarmısak, kekik, kırmızbiber ve salçayı karıştırın. Keskin bir bıçakla dışı iyice kızaran et parçalarının ortalarından derin bir kesik açın, peynirli karışımı buradan doldurun, fırın kabına yerleştirip 230 derece ısıtılmış fırında 5 dakika pişirin. Bu arada fıstıkları tavada yağ ilave etmeden kavurun. Zeytin dilimlerini ve et suyunu ekleyin. Nişastayı biraz soğuk su ile eritip zeytinli sosa ekleyin, bir taşım kaynatın. Servis tabaklarına sosu döküp üzerine fırından çıkan etleri yerleştirip servis yapın.

Kıymalı Bezelyeli Makarna

Malzemeler:

75 g margarin

250 g yağsız kıyma

400 g kalın düdük makarna

5 su bardağı su,,200 g bezelye

2 orta boy soğan

3 adet yeşil biber

Tuz,,Karabiber 1 yemek kaşığı

şeker 100 g çiğ krema

Yapılışı

5 bardak suyu kaynatın, içine tuz ilave edin. Makarnanın hepsini içine atın, 12-15 dk. suyunu çekene kadar haşlayın. Ayrı bir tencerede 50 g Margarin'i eritip içine kıyılmış soğanı ve biberi ilave edin, 2-3 dk. sararıncaya kadar pişirin. Kıymayı, bezelyeyi, çiğ krema ve şekeri ilave edip çok kısık ateşte 10 dk. pişirin, ateşten alın. Bu arada, makarnanın içine suyunu çekmesine yakın 25 g margarin katıp dikkatlice harmanlayın. Makarnayı tabaklara paylaştırın, sosu üzerine döküp sıcak servis yapın.

Açlık kan şekeri düşmesini tetikliyor

Kan şekeri düşmesinin bazı rahatsızlıklara yol açabildiği bildirildi. Bursa Yüksek İhtisas Eğitim ve Araştırma Hastanesi İç Hastalıkları Klinik Şefi Doç. Dr. Sedat Demir, kan şekeri düşüklüğünün, yükselmesinden daha tehlikeli bir durum olduğunu söyledi.

Kan şekeri düşmesinin, diyabet hastalarında görülebileceği gibi, sağlıklı insanlarda da ortaya çıkabildiğini belirten Demir, şunları kaydetti: "Diyabet hastalarında fazla miktarda şeker düşürücü ilaç kullanıldığında ortaya çıkan kan şekerinin duşmesi, sağlıklı insanlarda uzun süren açlıklar, yeterli sıvı alınamadığı zaman görülebilir. Genellikle aşırı halsizlik, fenalık hissi, kendini kötü hissetme, bitkinlik ve zihnin bulanmasının ardından gelen soğuk terleme ile ortaya çıkar. Kan şekeri düşmesi hızlı ilerlerse, arkasından şok gelebilir, beyin dokusunda ciddi tahribatlar oluşabilir.

Kan şekeri düşüklüğüne en basit çözüm, ağızdan birkaç kesme şeker vermek veya şekerli şerbet içirmektir."

Demir, kan şekeri düşmesinin, oruç nedeniyle ramazan ayında sık rastlanan bir durum olduğuna işaret ederek, "Kan şekeri düşmesi, beslenmesine dikkat etmeyen ve sahura kalkmayanlarda sık rastlanır" dedi.

GEMLİK Körfez GÜNLÜK SİYASİ GAZETE
ABONE OLDUNUZ MU?
ABONE OLUN
OKUYUN OKUTUN

Reflü bebeklerin akciğerini vuruyor

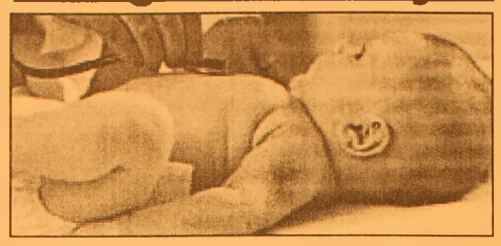

Reflü sonucu sık tekrarlayan ve bazen bebek uykudayken gerçekleşen kusmalar, mide içeriğinin akciğere kaçmasına neden olabiliyor

Gaziantep Üniversitesi (GAZÜ) Tıp Fakültesi Çocuk Sağlığı ve Hastalıkları Ana Bilim Dalı Öğretim Üyesi Prof. Dr. Metin Kılınç, bebeklerde 6 aya kadar mideyle yemek borusu arasında bulunan kapağın gevşek olduğunu, bu nedenle mide içeriğinin yemek borusuna geri kaçması olarak tanımlanan reflünün, 6 aya kadar normal karşılandığını belirtti. Bebek düz yatırıldığı zaman ağzından emdiği sütün ya da mamanın gelmesi nin normal olduğu nu, bunun önüne geçmek için bebeklerin 30 derece açılı yataklarda yatırılmasını önerdiklerini ifade eden Kılınç, "Böylelikle yer çekimi etkisiyle mide içeriği geri gelmez. Mide içeriğinin geri gelmesinin ciddi riskleri var.

Reflü sonucu sık tekrarlayan ve bazen bebek uykudayken gerçekleşen kusmalar, mide içeriğinin akciğere kaçmasına neden olabilir. Bu durum, bronşit, zatürre, astım ve alerjik hastalıklara zemin hazırlar" dedi.

Kılınç, 6. aydan sonra kusmaların devam etmesi, bebeğin sık sık akciğer enfeksiyonu geçirmesi durumunda reflünün ciddi bir şekilde değerlendirilmesi ve bu konuda gerekli tetkiklerin yapılması gerektiğini kaydetti.

Soba zehirlenmelerine dikkat

Kış aylarının yaklaşmasıyla soba zehirlenmelerine karşı vatandaşların dikkatli olması gerektiğini belirten Özel Hayat Divan Hastanesi Başhekimi Dr. Sedat Kavas, her yıl onlarca insanın soba zehirlenmeleri nedeniyle hayatını kaybettiğini, soba zehirlenmelerine karşı vatandaşların dikkatli olması gerektiğini söyledi.

Konuyla ilgili açıklama yapan Dr. Kavas, kış aylarının yaklaşmasıyla vatandaşları soba zehirlenmelerine karşı uyardı. Her yıl onlarca insanın soba zehirlenmeleri nedeniyle hayatını kaybettiğine dikkat çeken Dr. Kavas, bu tür sorunları ortadan kaldırmak için önceden tedbir almak gerektiğini ifade etti. Dr. Kavas, "Öncelikle sobaların fiziksel problemlerinin giderilmesi gerekiyor. Mevcut bacalara periyodik bakım, kullanılan soba ve boruların uygunluğu ve çürümüş olmamasına dikkat edilmelidir. Özellikle odalarda mangal ve tüp gaz kullanılmamalı. Kullanılacaksa yatmadan önce odadan uzaklaştırılmalı ve önce yanan sobaya kömür atılmamalı, kömür atılırsa yandığından emin olunmalıdır. Mümkünse yatak odalarında soba kullanılmaması daha uygun olur" dedi. Sobaların üstten tutuşturulması, boruların sağlam olması ve baca temizliğinin düzenli olarak yapılması gerektiğinin altını çizen Kavas, "Aksi takdirde baca gazının tepmesi sonucu gaz içindeki çok zehirli karbonmonoksit gazı zehirlenmelere neden olmaktadır. Karbonmonoksit gazı, ağır bir gaz olduğu için zemine yakın bölümlerde daha yoğun bulunması nedeniyle yer yatağında yatan insan daha erken zehirlenmektedir. Karbonmonoksit gazının yüzde 1'lik bir yoğunluk olduğu takdirde 2-3 saatte ölüme sebebiyet verebilmektedir. Kişi uzun süre karbonmonoksit gazına maruz kalınca beyinde önlenemeyen hasarlar ortaya çıkar" şeklinde konuştu.

GEMLİK REHBERİ

GEREKLİ TELEFONLAR	
İtfaiye	110
Polis İmdat	155
Jandarma İmdat	156
Jandarma K.	513 10 55
Polis Karakolu	513 18 79
Gar. Kom.	513 12 06
KAYMAKAMLIK	
Kaymakamlık	513 10 51
C.Savcılığı	513 10 53
C.Savcı Yrd.	513 29 54
Emniyet Müd.	513 10 28
ULAŞIM	
METRO	513 12 12
Aydın Turizm	513 20 77
Süzer Turizm	512 10 72
Kanberoğlu-Esadaş	514 45 49
Anıtur	514 47 71
Kamil Koç	513 35 71
HASTANELER	
Devlet Hastanesi	513 92 00
SSK Hastanesi	513 23 29
Mer.Sağ.Ocağı	513 10 68
Tomokay Tomografi	513 65 29
TAKSİLER	
Körfez Taksi	513 18 21
Çınar Taksi	513 24 67
Güven Taksi	513 32 40
Gemlik Taksi	513 23 24
Manastır Taksi	514 35 50

RESMİ DAİRELER	
TEK Arıza	513 20 66
TEK İşletme	513 45 03
Statyum	514 00 95
Orm.Böl.Şef.	513 12 86
Milli Eğt. Md.	513 11 74
Halk Kütüphane	513 13 53
Askerlik Şb.	513 10 57
Karayolları	513 13 08
Liman Baş.	513 11 33
Mal Müd.	513 10 95
Nüfus Md.	513 37 42
Özel İd. Md.	513 15 07
Tapu Sicl. Müd.	513 14 14
Müftülük	513 13 64
Gümrük Md.	524 85 86
Tekel Md.	513 10 42
Ver. Dairesi Md.	513 10 92
İlçe Tarım Müd.	513 10 45
İlçe Seç. Md.	513 77 77
Halk Eğitim Müd.	513 18 46
BELEDİYE	
Santral	513 45 21 -23
Başkanlık	513 45 20
Zabıta	513 24 32
Otobüs İşlet.	513 45 21-122
Su İşlet.	513 45 21 - 115
İtfaiye	513 23 25
Muhasebe Md.	513 45 21 -182
Yazı İşl. Md.	513 45 21 -111
Su Arıza	Yalnız 185

DENİZ OTOBÜSÜ	
Bursa	256 77 84
Mudanya	544 30 60
Yenikapı	(212) 516 12 12
Yalova	(226) 811 13 23
İDO İmam Aslan Dinlenme Tes.	513 23 94
VAPUR - FERİBOT	
Yalova	(226) 814 10 20
Topçular	(226) 363 43 19
Eskihisar	(262) 655 60 31
OTOBÜS	
Şehirlerarası	261 54 00
Otobüs Terminali	(18 Hat)
TÜP DAĞITICILARI	
Aygaz	513 12 95
Tekgaz	513 16 37
Ocakgaz	513 16 37
Ergaz	513 88 43
İpragaz	513 22 59
Habaşgaz	513 45 46
Yeni Likitgaz	513 65 00
BP Gaz	514 59 81
Bütünler Likitgaz	513 80 00
Akçagaz	514 88 70
Totalgaz	514 17 00
AKCAN PETROL	513 10 79
YERLİYURTLAR PETROL	513 30 33
TUNCAY OTO GAZ	513 14 25

NÖBETÇİ ECZANE

18 Ekim 2006 Çarşamba
MURAT ECZANESİ
İstiklal Cad. No : 82
Tel : 514 37 63 GEMLİK

GEMLİK'İN İLK GÜNLÜK GAZETESİ
GEMLİK Körfez GÜNLÜK SİYASİ GAZETE
YEREL SURELİ YAYIN
YIL : 34 SAYI : 2576
FİYATI : 0.25 YTL. (KDV Dahil)
Sahibi : Kadri GÜLER
Sorumlu Yazı İşleri Müdürü : Serap GÜLER
Haber Müdürü : Seyfettin ŞEKERSÖZ
İstiklal Cad. Bora Sok. No:3/B
Tel : 513 96 83 Fax : 513 35 95 GEMLİK
Yönetim ve Basım Yeri : KÖRFEZ OFSET
Matbaaclık-Yayıncılık-Reklamcılık Tesisi
İstiklal Cad. Bora Sok. No:3/B GEMLİK
(Dini bayram Günleri ve Pazar günleri yayınlanmaz)

Türkiye geçen hafta neleri okudu?

Türk okuru geçtiğimiz hafta en çok hangi kitapları satın aldı? Hangi kitaplar geçtiğimiz hafta Türk okurunun gönlünü çelmeyi başardı. İşte tartışmaya kapalı çok satanlar listesi Haber7 Kitap Dünyası tarafından hazırlanan geçtiğimiz haftanın en çok satılan kitaplar listesi aşağıdaki gibidir. Her türlü reklam ve tanıtım kaygısından uzak olarak hazırlağımız liste, dağıtım şirketleri ve satış mağazalarından gelen raporlara göre derlenmiştir...

1- Baba ve Piç – Metis – Elif Şafak
2- Osmanlıyı Yeniden Keşfetmek – Timaş Yayınları – İlber Ortaylı
3- Başın Öne Eğilmesin – Sabahattin Ali'nin Romanı – Hıfzı Topuz
4- Sen Ölünce Kim Ağlar – Goa Basım Yayım – Robin Sharma
5- Latife Hanım – Doğan Kitap – İpek Çalışlar
6- Ninatta'nın Bileziği – Doğan Kitap – Ahmet Ümit
7- Efendi 2 – Doğan Kitap – Soner Yalçın
8- Beklenen - İthaki Yayınları - Kathleen Mcgowan
9- Metal Fırtına 3 – Altın Kitaplar – Orkun Uçar
10- Çok Güldük, Ağlamayalım – Everest Yayınları – Kürşat Başar
11- Tarihimizle Yüzleşmek – Remzi Kitabevi – Emre Kongar
12 - İstediğiniz Kişiye 8 Dakikada Nasıl Evet Dedirtirsiniz? – Yakamoz Yayınevi – Kevin Hogan
13- Hac – Can Yayınları – Paulo Coelho
14- Aşka Şeytan Karışır – Okuyan Us – Hande Altaylı
15- Aşk Bir Kere – Doğan Kitap – Maeve Binchy
16- Şeytan Marka Giyer – Altın Kitaplar - Lauren Weisberger
17- Leyla'nın Evi – Remzi Kitabevi – Zülfü Livaneli
18- Abdülhamid'in Kurtlarla Dansı – Ufuk Kitapları – Mustafa Armağan
19- Enver Paşanın Anıları 1881-1908 – İş Bankası – Halil Erdoğan Cengiz-
20- Futbol Ateşi – Sel Yayıncılık – Nick Hornby

Türk tasarımcı 'Otomobil Oscar'ında finalde

'Yılın otomobili' seçimlerinde finalde yarışacak otomobiller belirlendi. Jüri üyelerinin oylarıyla 41 aday otomobilden 8'si finale kaldı. Türk tasarımcı Murat Güler'in dizaynı olan Ford S-Max de finalistler arasına girmeyi başardı.

Avrupa'da 'yılın otomobili' seçimlerinde sonuca yaklaşılıyor. 22 ülkeden 58 Car of The Year (Yılın Otomobili) jüri üyesinin, finalde yarışacak finalist otomobilleri belirlemek için yaptığı oylama sonuçlandı. Buna göre 41 aday otomobil arasından; Citroen C4 Picasso, Fiat Grande Punto, Ford SMax, Honda Civic, Opel Corsa, Peugeot 207, Skoda Roomster ve Volvo C30 'yılın otomobili' için finalist oldu. Ancak bu yıl seçimlerde bir ilk yaşandı. Jüri üyelerinin oylamaları sonucunda iki otomobil aynı puanı alınca, finalist otoların sayısı 7 değil, 8 otomobile yükseldi.

8 FİNALİST

Car of The Year'ın kurallarına göre aslında 7 finalist seçiliyor. Ancak, jüri üyeleri bu yıl, 8 otomobil arasında ikinci bir değerlendirme yapıp, 'yılın otomobili' için puan verecekler. En fazla puanı toplayan finalist, 2007 yılının otomobili seçilecek. Yılın otomobili seçimlerinin sonucu, 13 Kasım'da açıklanacak.

OTOMOBİL OSCAR'I

Car of The Year kurallarına göre, her jüri üyesinin 25 puanı bulunuyor. Bu 25 puan finalde yarışan 7 otomobil arasında (bu yıl 8) bölüştürülebiliyor. Ancak, finalde yarışan her otomobile puan vermek gibi bir zorunluluk yok. Sadece üyelerin bir otomobile verebilecekleri en yüksek puan 10 olabiliyor. Jüri üyeleri, fiyat, donanım, tasarım, motor performansı, çevre ve ekonomi gibi birçok faktörü değerlendirerek puanlama yapıyor. Yeni bir otomobilin aday olabilmesi için, o yıl içinde en az 5 Avrupa ülkesinde satışa sunulması ön şart olarak gerekiyor. Otomobil Oscar'ı olarak tanımlanan 'yılın otomobili' seçimleri 42 yıldır yapılıyor. Geçen yıl jüri üyelerinin oylarıyla 2006'nın otomobili Renault Clio III seçilmişti. 2000 yılında Toyota Yaris, 2001'de Alfa Romeo 147, 2002'de Peugeot 307, 2003'te Megane II, 2004'te Fiat Panda, 2005 yılında ise Toyota Prius, 'yılın otomobili' ödülünü kazanmıştı.

KAYIP Selçuk Üniversitesi Beyşehir Meslek Yüksek Okulu'ndan aldığım öğrenci kimliğim ve Gemlik Nüfus Müdürlüğünden aldığım nüfus cüzdanımı kaybettim. Hükümsüzdür. GÜNEY KARAKOÇ

İŞTE DOĞALGAZ, İŞTE TASARRUF

ABONE OLMAK İÇİN İSTENEN BELGE

SADECE KİMLİK

ABONELİK BAĞLANTI BEDELİ

180 $ + KDV

EKONOMİK, DOĞA DOSTU ZAHMETSİZ, GÜVENLİ

DOĞALGAZ KONFORUNU YAŞAYIN

GEMDAŞ

DOĞAL GAZ

Demirsubaşı Mh. Dr. Ziya Kaya Bulvarı No:3 GEMLİK / BURSA

TEL: 0.224 513 29 29

5 NÜFUSLU AİLENİN PİŞİRME VE SICAK SU İHTİYACI İÇİN TÜP VE DOĞALGAZ MUKAYESESİ

900 YTL

YILLIK 24 ADET TÜP GİDERİ
(12 adet pişirme/12 adet sıcak su amaçlı)

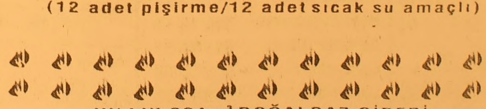

211 YTL

YILLIK 384m³ DOĞALGAZ GİDERİ
(192m³ pişirme/192m³ sıcak su amaçlı)

YILLIK KAZANÇ = 689 YTL

5 NÜFUSLU 100 M2 KULLANIM ALANINA SAHİP BİR KONUTUN KÖMÜR + TÜP / DOĞAL GAZ MUKAYESESİ

= 1440 YTL

= 727 YTL

YILLIK KAZANÇ = 713 YTL
(Hesaplamalar Ağustos 2006 fiyatları dikkate alınarak yapılmıştır.)

GEMDAŞ YETKİ NO : 035

Ezgi MÜHENDİSLİK

"Gemlik Sürücü Kursu kuruluşudur"

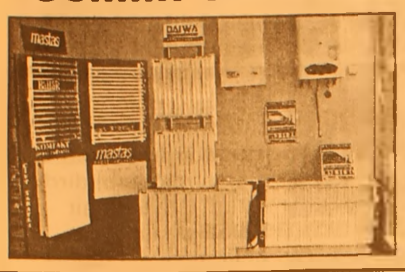

DOĞALGAZ DÖNÜŞÜM
PROJE KOMBİ
KOLON TESİSAT
PETEK ÇEŞİTLERİ
DOĞALGAZ MALZEMELERİ
MERKEZİ SİSTEM
KAT KALORİFERİ
PLASTİK BORU TESİSATI
SIHHI TESİSAT
FABRİKA DÖNÜŞÜM

DOĞALGAZ'DA ÖNCÜ FİRMA

MASTAŞ RADYATÖRLERİ YETKİLİ BAYİSİ

İbrahim USLU
Tel : (0.224) 513 11 21 Fax : 513 11 71
Orhangazi Cad. No : 48/C
Marmarabirlik Depoları Karşısı GEMLİK

GEMLİK'İN İLK GÜNLÜK GAZETESİ

GEMLİK Körfez

TARAFSIZ SİYASİ GAZETE

19 Ekim 2006 Perşembe info@gemlikkorfezgazetesi.com 25 YKr. (250.000 TL.)

Körfez Ofset'te

Zengin davetiye ve kartvizit çeşitleri, her türlü renkli ve siyah beyaz baskı, kaşe, mühür, kitap, broşür cilt yapımı

İstiklal Cad. Akbank Aralığı Tel. 513 96 83

Düzenlenen yarışmalarda dereceye giren öğrenciler açıklandı

Cumhuriyet ödülleri sahiplerini buldu

Cumhuriyet Bayramı nedeniyle İlçe Milli Eğitim Müdürlüğü'nün düzenlediği resim, şiir ve kompozisyon yarışmalarında derece alan öğrenciler açıklandı. Öğrencilere ödülleri Cumhuriyet Bayramı töreninde verilecek. Gazetemizin küçük ressamı 'Çiziyorum' köşesi çizeri Barış Güler, resim dalında birçok büyüğünü geçerek üçüncü oldu.

Haberi sayfa 3'de

Güne Bakış

Kadri GÜLER
kadri_guler@hotmail.com

Ramazan da bitiyor..

Bugün ramazan ayının 27'nci günü.

Kadir gecesi bu gece..

Ben de bir Haziran ayında Kadir Gecesi dünyaya gelmişim.

O nedenle adımın Kadir olmasını istemiş annem, ama nüfus memuru Kadri yazmış.

O nedenle Kadir Gecesi bende daha da kutsallaşır.

Oruç ayının nasıl geçtiğini anlayamıyorsunuz. Günler göz açıp kapanasıya gelip geçiyor.

Ramazan Bayramı yaklatıkça insanlarda telaş artıyor.

Bayram alışverişleri başladı.

Bazı mağazalar dolup taşıyor.

İnsanlarda bir heyecan ki sormayın.

Yollar insan almıyor.

Gemlik'in trafiği ise bilhassa akşam saatlerinde arap saçı..

Nasıl düzelecek bu trafik sorunu bilen olmadığı gibi çözüm üreten bir kurum da yok..

Gemlik büyürken, sorunlar yumak yumak oluyor.

Çözüme kavuşmuş tekbir sorun yok.

Sorunlarla büyüyoruz.

İşte önümüzde Büyükşehirce hazırlatılan 25 binlik Nazım İmar Planı..

Bu plan görüşülerek Gemlik'in geleceği karara bağlanacak.

Yapılacak planların anayasası olacak olan bu plan, önümüze kondu.

Plancılıktan anlayanlar işin üzerine gitmeli.

Ticaret ve Sanayi Odası, uzman getirtip plan hakkında görüş almalı. En önemlisi ise Belediye meclislerinin bu konuda hazırlıklı olmaları.

Ramazan ayı bitiyor, sorunlar bitmiyor.

Bursa'da yoksulluk haritası çıkarılıyor

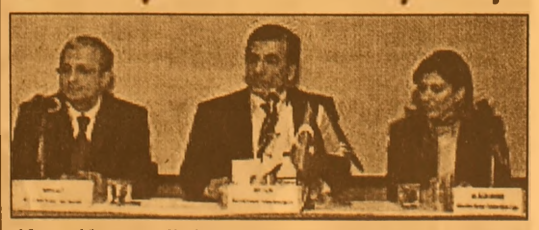

Kent Konseyi'nin 46. toplantısı Tayyare Kültür Merkezi'nde uluslararası davetlilerin yanı sıra çok sayıda üyenin katılımıyla yapıldı. Toplantıda, Bursa'da Yoksullukla Mücadele konusunda yapılan çalışmalar ve hayata geçirilen projeler anlatıldı. *Sayfa 2'de*

Sürücülere bayram trafiği uyarısı

Bayramdan önce trafik kontrollerinin arttığını belirten yetkililer, 'Sürücülerimiz uykusuz yola çıkmamalı ve yolculuk sırasında trafik kurallarına uymalı" dedi. *Haberi sayfa 8'de*

Bu gece Kadir gecesi

Kur'an-ı Kerim'in inmeye başladığı Ramazan ayının 27 ncisi gecesi olan Kadir Gecesi, tüm İslam alemin de bu gece kutlanacak. Kadir Gecesi için Kur'an-ı Kerim'deki suresinde, yaradan "Doğrusu biz Kur'ân'ı Kadir gecesinde indirmişizdir. Kadir gecesinin ne olduğunu sen bilir misin? Kadir gecesi bin aydan hayırlıdır. Melekler ve Cebrail o gecede Rablerinin izniyle her türlü iş için inerler. O gece, tanyerinin ağarmasına kadar bir esenliktir." buyurmuştur. Bu gece, müslümanlar Kur'an okuyarak, dua ederek, Tanrı'dan günahların bağışlanmasını dileyecekler.

Bayram tatili 'paket turlarına' dikkat

Sanayi ve Ticaret Bakanı Ali Coşkun, Ramazan Bayramı'nın yaklaşması dolayısıyla yoğunlaşan seyahatler sonucunda tatilcilerin mağduriyetlerini gidermek amacıyla turizm sektörüne yönelik denetimlerin sürdüğünü, denetimler sırasında sözleşme esaslarına aykırı paket tur düzenle yenler hakkında da cezai işlem uygulanacağını bildirdi.

Haberi sayfa 7'de

19 EKİM 2006 PERŞEMBE İMSAK 05.46 ÖĞLE 12.56 İKİNDİ 15.56 AKŞAM 18.28 YATSI 19.47

'Memurin Faslı' 3 Kasım'da Kültür Merkezi'nde sahnelenecek

Seyfettin ŞEKERSÖZ

Bursa Zihinsel Engelli Çocukları Koruma Derneği'nin organizasyonunda Gemlik'e gelecek olan Tiyatro Birikim 3 Kasım'da Belediye Kültür Merkezi'nde hem büyüklere hem de küçüklere oynayacak.

Tiyatro Birikim sanatçılarının oynadığı ve Coşkun Irmak'ın yazdığı H. Sevim Işık'ın yönettiği 2 perdelik müzikli komedi "memurin faslı" isimli oyun 3 Kasım 2006 Cuma günü saat 20.00 de Belediye Kültür Merkezi'nde oynanacak.

5 kişiden oluşan oyun bir "orta oyunu" ne tek bir insanı ne de tek bir öyküyü anlatır. Çalgılı, şarkılı, danslı, keyifli bir oyun.

Söz "Memurların sözüdür", "Memurların Faslı"dır. Dolayısıyla bir insanın değil, milyonlarca insanın öyküsüdür.

Tek bir tarafı tutmaz, çuvaldızı kendine batırır. "Memurin Faslı", "Yaşamını Sürdürmek" adına "Yapmak zorunda kalma"ların, vazgeçmelerin, yön değiştirmelerin doğurduğu komik durumları irdeler. "Yaşam gayesi" içindeyken, unutulanları gözler önüne serer. Bunları eğlendirerek sunar, hoşça vakit geçirirken düşün düren bir oyun.

GÜNDÜZ ÇOCUKLARA

Aynı gün küçükler için oynanacak olan "Cimri Bey'in altınları" isimli oyun ise gün boyu 4 matine olarak küçüklere sahnelenecek. Ömer Naci Topçu'nun yazdığı ve H. Sevim Işık'ın yönettiği oyun iki perdelik müzikli çocuk oyunu. Yine Tiyatro Birikim sanatçılarının oynayacağı oyunun çocuklar tarafından eğlenerek izlenmesi bekleniyor.

Bursa'da yoksulluk haritası çıkarılıyor

Uluslararası Yoksullukla Mücadele Günü ana temasıyla toplanan Bursa Kent Konseyi, sözde Ermeni soykırımını inkar etmeyi suç sayan yasayı onaylamasından dolayı Fransa'yı kınama kararı aldı.

Kent Konseyi'nin 46. toplantısı Tay yare Kültür Merkezi'n de uluslararası davetlilerin yanı sıra çok sayıda üyenin katılımıyla yapıldı. Konsey Başkanı Se dat Yalçın, Uluslara rası Yoksullukla Mücadele'nin ele alındığı oturum öncesinde Kent Konseyi Yürütme Kurulu olarak Fransa Parlamentosu'nda sözde Ermeni soykırımını inkar etmenin suç sayıldığı yasayı onaylamasından dolayı bu ülkenin kınanması yönünde aldıkları kararı oylamaya sundu.

Salonu dolduran bütün üyelerin oylarıyla Fran sa'nın kınanması kararlaştırıldı.

Konsey Fransa'yı kınayacak

Bursa Kent Konseyi imzalı, 'Sivil tepki' başlıklı, alınan kararın temeli barış ve özgürlük üzerine bina edilmiş olan Avrupa Birliği kriterlerine, İnsan Hakları Evrensel Beyannamesine, Türkiye- Ermeni ilişkileri bağlamında dünya ve bölge barışına, düşünce hürriyetine ve özgürlüklere indirilmiş bir darbe olarak nitelendirilen kınama yazısında, *"Bursa Kent Konseyi olarak, bu yasayı temel hak ve özgürlükler, insan hakları, demokrasi ve barış için Fransa Parlamentosu adına tarihe geçmiş bir kara leke olarak görüyor ve şiddetle kınıyoruz"* şeklinde görüşlere yer verildi.

Köklü demokrasi kültürü ile övünen Fransa'nın 75 milyon Türkiye Cumhuriyeti vatandaşının nefretini kazandığı da vurgulanan kınama yazısında birçok dünya ülkesi ve demokratik kuruluş tarafından da şiddetle eleştirilen bu yasal düzenlemeyi son tahlilde hayata geçirilmeyeceği ümidine de yer verildi.

Kent Konseyi Başkanı Sedat Yalçın, kınama yazısının Fransa Cumhurbaş kanı Jacgues Chirac başta olmak üzere Fransa Parlamento su'na Türkiye Başkonsolosluğu ile Büyükelçiliği'ne gönderileceğini belirtti. Yalçın daha sonra Kent Konseyi'nin 46. toplantısında 17 Ekim Uluslararası Yoksullukla Mücadele Günü münasebetiyle Bursa'da yoksullukla mücadele konusunun ele alınacağını söyledi.

Bursa'nın yoksulluk haritası çıkartılıyor

Toplantıda Yerel Gündem 21 ve Kent Konseyi Genel Sekreteri Tahsin Bulut, Bursa'da Yoksullukla Mücadele konusunda yaptıkları çalışmaları ve hayata geçirdikleri projeleri anlattı. Bulut, Birleşmiş Milletlerin 'Bin Yıllık Kalkınma Hedefleri'nde yoksullukla mücadele kapsamında dünyada 2015 yılına kadar günlük 1 doların altındaki nüfusun en aza indirilmesinin planlandığını bildirdi. Bulut, Büyükşehir Belediyesi olarak gelir seviyesi düşük kişilerin tespiti ve yardımların daha sağlıklı dağıtılmasının sağlanması amacıyla Bursa'nın yoksulluk haritasının çıkartılacağını, bu yöndeki çalışmaların bir-iki ay içinde tamamlanacağını dile getirdi.

Büyükşehir Belediyesi sosyal belediyecilikte de öncü

Bursa Büyükşehir Belediyesi Genel Sekreter Yardımcısı Sabri Yalın ise, yeraltı ve üstündeki çalışmaların yanı sıra sosyal belediyecilikte de toplumun ihtiyaçlarını karşıladıklarını soyledi. Son 2 yılda 10 bin öğrenciye kırtasiye, 14 bin aileye gıda, 151 ton kömür yardımı yaptıklarını, her yıl bin 500 üniversite öğrencisine burs verdiklerini ifade eden Yalın, *"Gezici sağlık araçlarımızda 2500'e yakın vatandaşımızı ücretsiz tedavi ettik. Huzurevindeki yoksul vatandaşlarımızın her türlü ihtiyaçlarını karşılıyoruz. Bazı mahallelerde yoksul yaşlılara evlerinde ücretsiz hizmet veriyoruz. Geçen yıl 4 bin olan sanat ve meslek edindirme kurslarının kapasitesini bu eğitim döneminde 5 bine çıkarttık. İlaç, engellilere akülü araba gibi birçok yardımlarla da ihtiyaç sahiplerinin yanında olmaya çalışıyoruz"* dedi.

'Gemlik Körfez' internette
www.gemlikkorfezgazetesi.com

Körfez GÜNLÜK SİYASİ GAZETE
ABONE OLDUNUZ MU?
ABONE OLUN
OKUYUN OKUTUN

BURSA HAKİMİYET VE KENT GAZETELERİNE İLAN ve REKLAM ALINIR
Her türlü alım-satım, eleman ilanlarınız ve reklamlarınız için bizi arayın

KÖRFEZ REKLAM
İstiklal Caddesi Bora Sokak No : 3/B GEMLİK
(Akbank aralığı Stüdyo Prestij yanı
Tel : (0.224) 513 96 83 Fax : 513 35 95

Düzenlenen yarışmalarda dereceye giren öğrenciler açıklandı

Cumhuriyet ödülleri sahiplerini buldu

Cumhuriyet Bayramı nedeniyle İlçe Milli Eğitim Müdürlüğü'nün düzenlediği resim, şiir ve kompozisyon yarışmalarında derece alan öğrenciler açıklandı. Öğrencilere ödülleri Cumhuriyet Bayramı töreninde verilecek. Gazetemizin küçük ressamı 'Çiziyorum' köşesi çizeri Barış Güler, resim dalında birçok büyüğünü geçerek üçüncü oldu.

Seyfettin ŞEKERSÖZ

Cumhuriyet Bayramı nedeniyle düzenlenen Resim-Kompozisyon-Şiir yarışmasında dereceye giren öğrenciler belli oldu.

İlköğretim Okulları arasında iki birincilik alan Şükrü Şenol İlköğretim Okulu öğrencileri başarılı olurken, resim yarışmasında üçüncü olan Özel Aykent İlköğretim Okulu birinci sınıf öğrencisi Barış Güler büyüklerin arasından sıyrılarak dereceye girmeyi başardı.

RESİM

İlköğretim Okulu öğrencilerinin katıldığı Resim yarışmasında Şükrü Şenol İlköğretim Okulu'ndan 7. nci sınıf öğrencisi Merve Can birinci, Atatürk İlköğretim Okulu 8 nci sınıf öğrencisi Müge Şahin ikinci oldu. Özel Aykent İlköğretim Okulu 1'nci sınıf öğrencisi ve gazetemizin 'Çiziyorum' köşesi çizeri Barış Güler'in çalışması ise üçüncü seçildi.

İLKÖĞRETİM OKULLARI KOMPOZİSYON

Kompozisyon yarışmasında Şehit Cemal İlköğretim Okulu 8 nci sınıf öğrencisi Sevil Ayna birinci, Kurşunlu Nursel Çağlar İlköğretim Okulu 6 nci sınıf öğrencisi Gizem Battal ikinci, Özel Aykent İlköğretim Okulu 7 nci sınıf öğrencisi Emre Fışkın üçüncü oldu.

ŞİİR

Şiir yarışmasında ise Şükrü Şenol İlköğretim Okulu 8 nci sınıf öğrencisi Melike Sülbü birinci, TSO Gazi İlköğretim Okulu 7 nci sınıf öğrencisi Cansu Yokuş ikinci, Hamidiye İlköğretim Okulu 8 nci sınıf öğrencisi Melis Gandar üçüncü oldu.

ORTAÖĞRETİM OKULLARI RESİM

Ortaöğretim okulları arasında düzenlenen Resim yarışmasında Celal Bayar Anadolu Lisesi 10 ncu sınıf öğrencisi Özge Emre birinci olurken bu dalda başka katılım olmadı.

KOMPOZİSYON

Kompozisyon yarışmasında Celal Bayar Anadolu Lisesi 11' nci sınıf öğrencisi Özlem Aris bir kez daha birinci olurken, İmam Hatip Lisesi 10'ncu sınıf öğrencisi Hilal Eşrefoğlu ikinci, Gemlik Lisesi 11'nci sınıf öğrencisi Öznur Çiğdem Karakaş üçüncü oldu.

ŞİİR

Şiir yarışmasında İmam Hatip Lisesi 10 ncu sınıf öğrencisi Lale Baykay birinci, Gemlik Lisesi 11'nci sınıf öğrencisi Ece Doğan ikinci, Anadolu Ticaret ve Ticaret Meslek Lisesi 9 ncu sınıf öğrencisi Bahtinur Şıkbasan ise üçüncü sırayı aldı.

İlçede yapılan yarışmada birinci olan öğrencilerin eserleri İl'de yapılacak yarışmaya gönderilirken derece alan tüm öğrencilere birer takım eşofman ile birincilere birer kol saati ödülleri Cumhuriyet Bayramı kutlamalarında verileceği öğrenildi.

Cumhuriyet Bayramı hazırlıkları başladı

Seyfettin ŞEKERSÖZ

29 Ekim Cumhuriyet Bayramı'nın 83. kutlamalarına hazırlanan okullarda hazırlıklar sürüyor. Okulları temsil eden bando ekipleri ise aralarına yeni katılan öğrencilerle birlikte çalışmalarını aralıksız sürdürüyor. 29 Ekim 2006 Pazar günü İskele Meydanı'nda kutlanacak olan Cumhuriyetimizin 83. yılı kutlamalarında en iyi bandocu olabilmek için sokak içlerinde çalışan bando ekiplerinin çalışmalarını çevreden geçen vatandaşlar ilgiyle izliyor.

Yazı YORUM

Diş Hekimi Özcan VURAL
ozcanvural1933@hotmail.com
www.milliyet/blog/özcan vural

Durmadan dalgalanıyoruz!...

Dalgalı kur, dalgalı kur derken, Türkiye nin ekonomisi de dalgalanmaya başladı..

Dışarıda ufacık bir rüzgar estiğinde, bizde oynamalar başlıyor...

Önce döviz kuru inip çıkmaya başlıyor..

Döviz kuruyla yapışık olan Borsa da ve faizlerde, Altında oynamalar oluyor..

Bazılarının gözü, kulağı bu rakamlarda. Döviz fiyatını, borsayı, faizi izliyor..

Bu işleri iyi bildiklerini söyleyenler bu oynamalardan, rant elde edip, cüzdanlarını doldurmaya bakıyorlar...

Geri kalan büyük bir kesim var ki; "Benim ne param var, ne de dövizim."

"Bana ne borsadan, dövizden, faizden" deseler de, kazın ayağı öyle değil..

Önünde sonunda bu borsa, döviz, faiz ekonominin tümünü etkiliyor.

Sonunda da sen ondan kaçsan da o gelip seni buluyor, faturasını öde diyor..

Sayın okurlar devamlı bildiğimiz kadar yazıyoruz; Bütün bu dalgalanmaların.

Borsa da ki oyunların nedeni yanlış ekonomi politikası..

Bu yanlış ekonomik politika sonunda her şeyin temeli olan bu dövizi, üreterek, emekle, alın teriyle değil, borçla, dışarıya yüksek faizler ödeyerek kazanıyoruz.. Kısaca başkasının kesesinden yiyip, içiyoruz ama zamanı gelince de öde diyorlar, faturayı önümüze koyuyorlar, o zamanda borcunu ödeyemeyecek durumda ki müflis olarak bizi adam yerine koymuyorlar....

Ekonomi politikası üretime dayandırılır, iyi mal üretir ve ihraç edersek önce işsizlik azalır sonra da bizim olan döviz gelir..

Bu döviz sağlam, bize ait dövizdir, kimse üzerinde oynayamaz..

Bu dövizin bolluğunu ve düzenini üretim belirler.. Fiyatı da ayni kalır..

Döviz fiyatını ancak üretim girdilerinin fiyat değişimi etkiler..

Ekonomi politikaları yüksek faiz, ucuz dövize dayandırıl ise üretim artırılamaz..

Ucuz dövizle çok ithalat yapılır , üretim azalır , işsizlik artar..

İhracat geliri ülkenin döviz ihtiyacını karşılamaz, bu kere de döviz bulmak için yabancılara yüksek faiz vererek ülkeye döviz çekmeye çalışırız..

Şimdi anladınız mı oynanan oyunları hemşerim. ?

Bu dövizi getirenler (Buna sıcak para di yorlar) bizim onlara yüksek faiz vermemizin sebebini bildiklerinden risk gördükleri, biraz rüzgar etsimi hemen paralarını alıp çeker giderler..

Yüksek faiz, paralarını kârlı işletmek için gelenler paralarını çekmeye kalkınca piyasalar dalgalanır, döviz fiyatı, altın artar, Borsa düşer.. daha sonra bu vartaları atlatıp biraz düzelince, bu parası olanlar tekrar ortaya çıkar, dövizlerini getirirler, bizde bilmeyenler; Oh durumumuz iyi diye şişinirler.

Türkiye bu tür "gel – git" içinde yuvarlanır durur.

Türkiye işte bu çalkantı içinde iken tüm halk, özellikle üretim yapacakların yarınları göremedikleri için üretime karar verip, yatırım yapamaz..

Ekonomi politikasında ki bu yanlışlık düzeltilmedikçe yarınlarımız sağlıklı olarak gelişmez, halkın refahı artmaz. Alınan borçlarla günü gün etmeye, halkın gözünü boyamaya ,her şey iyi gidiyor, bana oy ver de, bir dönem daha borçlarla sefa süreyim diyen politikacılar sahnesi olur.

Olan biten budur..

Ben her zaman söylüyorum, ekonomist değilim, bu işi iyi bilen

Ekonomi profesörlerinden alıntılar yaparak sizlere aktarıyorum..

Gerisi senin aklına, izanına kalmış, anlaya biliyorsan kafanı kaldır, sor, senin koyun,başındakilerin çoban olmadıkların haykır. Söyle ki herkes işini doğru dürüst yapsın, bu vatana ve evlatlarına yazık olmasın...

Özürlü çocuklar top oynayacak

Seyfettin ŞEKERSÖZ

İlçe Spor Müdürü Burhan Arıkan Özel Türe Özel Kurs Merkezinde eğitilen özürlü çocuklara op hediye etti. Futbol, basketbol ve voleybol toplarını Kurs Müdürü Tamer Sivri'ye hediye eden Burhan Arıkan, özürlü çocukların gerekli rehabilite eğitimini almaları için İlçe Spor Müdürlüğü olarak yardımcı olacaklarını söyledi. Özürlüler Okulu'nda eğitim gören 65 özürlü çocuğun okul içinde topla oynayarak vakit geçirmelerinin onlar için iyi olacağını ifade eden Özürlüler Okulu Kurs Merkezi Müdürü Tamer Sivri, zor şartlar altında başladıkları süreçte büyük aşama kaydettiklerini belirterek, *"Şu anda özürlüler okulu olarak sesimizi duyurmaya başladık, bizim burada yaptığımız işleri özürlü aileleri gelerek yerinde görüp bize her türlü desteği veriyorlar. Kurs merkezimiz bölgede tüm olumsuz şartlara rağmen amacına ulaşmaya çalışan bir merkez konumuna geldi. Bize her konuda destek veren kurum ve kuruluşlar ile hayırsever insanlarımıza bir kez daha teşekkür ediyorum"* dedi. İlçe Spor Müdürü Burhan Arıkan'da özürlüler okuluna hediye ettiği 20 adet topu Tamer Sivri'ye verirken duygulandığı ifade ederek, "Bizlerin birer parçası olan özürlü çocuklarımıza destek olmaya devam edeceğiz, onların eğitimleri için yapılacak katkıda bizimde payımız olsun istedik" şeklinde konuştu.

Semazenler sevgi için döndü

Bursa Büyükşehir Belediyesi tarafından düzenlenen Temaşa-i Ramazan etkinlikleri kapsamında gerçekleştirilen sema gösterisinde semazenler, izleyenlere Hazreti Mevlana'nın asırlar öncesinde verdiği sevgi ve kardeşlik mesajlarını bir kez daha hatırlattılar. Bursa Mevlana Kültürünü Tanıtma ve Yaşatma Derneği'nin sema grubunun Tayyare Kültür Merkezi'ndeki gösterisi büyük ilgi gördü. Sofi müziği eşliğinde mevlevi başının postunun serilmesi ve dervişlerin hocalarını selamlamasıyla başlayan gösteri izleyenleri büyüledi. Yunus Emre'nin Hazreti Mevlana için yazdığı mısraların yanı sıra sevgi ilahileri semazenlerin gösterisi eşliğinde söylenirken, gördükleri tablodan etkilenen bazı vatandaşlar gözyaşlarını tutamadı. Mevlana'nın sevgi ve kardeşlik mesajlarının iletildiği gösteri mevlevi başının ettiği dua ile sona ererken, duaya konseri izleyen vatandaşlarda eşlik etti.

BAY MUSTAFA ÖZALP EMLAK'TAN

Her Çeşit Emlak Alım, Satım ve Kiralama Hizmetleri

Daire, Zeytinlik, Villa, Dükkan, Arsa, Arazi

TAPU TAKİP İŞLERİ YAPILIR

ACİL SATILIK ve KİRALIKLARINIZ İÇİN BİZİ ARAYINIZ

120 m2 3 + 1 SATILIK LÜX DAİRE

Kayhan Mahallesi'nde denizi gören 3 oda 65 m² SATILIK DAİRE

Manastır Dilek Sitesi'nde SATILIK LÜX DAİRE Denizi gören, 3+1, 140 m²

Balıkpazarı'nda 115 m2 2+1 Satılık Daire

3 Ayrı Daireli Müstakil Ev (Bahçe İçinde)Yeni Devlet Hastanesi Altı

Eski Pazar Cad. 100 m2 Dükkan, Serçe Sokak 54 m2 2 dükkan

Balıkpazarı Eski sahil Mektep Sokak No:2 D:4 Sadık Fatma Apt. 3+1- 110 m2 asansörlü -kombili satılık daire

Bağ-Kur Sanayi Sitesinde 185 m2 çekme katlı, içindeki yeni atari makineleriyle satılık dükkan. Önünde 115 m2 Bahçeli

K.Kumla'da Ayazma Mevkii 6 Dönüm Zeytinlik

Yalova'da Termal Barajı'nın altında 408 m2 arsa - Çınarcık, Yalova 448.54 m2 arsa Termal Barajı'nda 407.77 m2 arsa Termal Girişinde 433.02 m2 Termal yolu Gülerce Villalarının altı 9880 m2 arsa Umurbey'de 12 dönüm arazi ve Azot kavşağına 400 m2 uzaklıkta

Trafik, Kasko Dask, Acıbadem Sağlık ve Her Türlü Sigorta İşlemleri ve Doğalgaz Poliçesi Yapılır.

ŞEKER SİGORTA

Macide ÖZALP

Tel : 513 24 74 Fax: 514 10 21

'Gemlik Körfez' internette

www.gemlikkorfez gazetesi.com tıklayın

DUYURU

GEMLİK BELEDİYESİ SANAT VE KÜLTÜR DERNEĞİ BAŞKANLIĞINDAN

2006- 2007 DÖNEMİ TÜRK SANAT MÜZİĞİ VE TÜRK HALK MÜZİĞİ KORO ÇALIŞMALARI 1 EKİM 2006 TARİHİNDEN İTİBAREN BAŞLAMIŞTIR. KORO İÇİN KAYITLARIMIZ DEVAM ETMEKTEDİR.

GERÇEK OTO LASTİK LAZOĞLU

Hüseyin TAŞKIRAN

HER TÜRLÜ LASTİK TAMİRİ YAPILIR.

2. El ve Yeni Lastik Alım Satımı

2. El Jant Alım Satımı

24 SAAT HİZMETE AÇIKTIR

Dr. Ziya Kaya Mh. Bayrak Sk. No:3 Demirci Apt. Gemlik / BURSA

GSM: 0.535 736 43 78

Yayalara saygı kalmadı

Seyfettin SEKERSÖZ

İbrahim Akıt Caddesi üzerinin araç trafiğine kapatılmasının ardından İstiklal caddesine çıkışlar park yerinde dönüştü. Gürle İş Merkezi önünden geçerek kaldırımdan inmek yada kaldırıma çıkmak isteyen vatandaşlara park eden araçlar engel oluyor. Yürüme engelli vatandaşların kaldırıma çıkmalarına engel olan sürücüler ise park ettikleri araçları saatlerce almayarak hem trafiği hem de yayaları zor durumda bırakıyorlar Günün her saatinde boş kalmayan İstiklal Caddesi kaldırımları ile yayaların iniş yaptıkları yerlere araç park eden sürücülerin bu hareketleri ise en çok rahat yürüyemeyen vatandaşlar ile özürlüleri sıkıntıya sokuyor. Aracının ön camına iliştirilen ceza makbuzuna rağmen park yasağını ihlal eden sürücülerin şikayeti ise meydan yakınında yeterli otoparkın bulunmayışı oluyor.

Fırıncılardan boykot

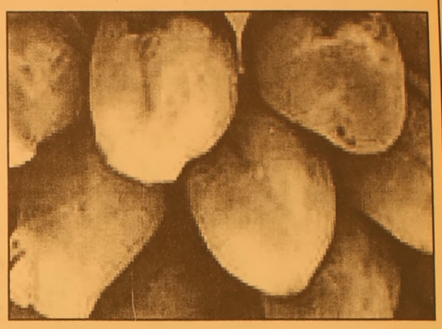

Türkiye Fırıncılar Federasyonu Genel Başkanı Halil İbrahim Balcı, ekmek üretiminde Fransız menşeli ürünleri kullanmama kararı aldıklarını bunun da Fransız işletmelerini yılda 365 milyon dolar zarara uğratacağını söyledi.

Balcı, Adana Esnaf ve Sanatkarlar Odası'nda düzenlediği basın toplantısında, Fransa Parlamentosu'nun sözde Ermeni soykırımını reddetmenin suç sayılmasını öngören yasa teklifini kabul etmesinin tarih sayfalarında siyasi bir linç olarak yerini alacağını belirterek, "Bu karar, Fransız Devrimi'nin birinci ilkesi olan ve bütün dünyada halk hareketlerine ilham veren özgürlük ilkesinin kendi elleriyle çiğnenmiş olduğunu bütün dünyaya deklare etmiştir" dedi.

Türkiye Fırıncılar Federasyonu olarak karara karşı yapılacak çalışmaların bütün kademesinde yer alacaklarını söyleyen Balcı, "Ülke menfaatlerinin korunması için her zaman elimizi taşın altına koyacağız.

4 milyon üyesi ve ailelerle birlikte 20 milyona ulaşan esnaf teşkilatını harekete geçirme zamanı gelmiştir. Bunun için ekmekte kullanılan her türlü Fransız menşeli malı boykot edip kullanmayacağız" diye konuştu.

Fırıncı esnafına ekmek yapımında kullanılan Fransız menşeli maya ve katkı maddelerinin kullanılmaması çağrısında bulunan Balcı, şunları söyledi:

"Yasa reddedilene kadar ekmek yapımında Fransız menşeli ürün kullanılmayarak Fransa'yı boykot edeceğiz. Türkiye ile Fransa arasında yılda 10 milyar dolarlık ticaret hacmi bulunmakta. Fransızların yaptığına karşılık bu ticaret hacmini sürdürmek onlara fırsat vermek ve çanak tutmaktan başka bir şey değildir. Fransızlar, Türkiye'deki ekmek maya ve katkı maddeleri pazarında yüzde 40 oranında pazara sahip. Bu da onlara günlük 1 milyon dolar, yıllık 365 milyon dolar kazanç sağlıyor. Bundan sonra ekmeklerde Fransa menşeli maya ve katkı maddesi kullanmayarak tepkimizi ortaya koyacağız. Fransa Türk'ün gücünü anlayacak."

Bayram baklavaları 20 YTL

Seyfettin SEKERSÖZ

11 Eylül İlköğretim Okulu Okul Aile Birliği'nin her yıl düzenli olarak yaptığı Baklava satışları başladı. Okul salonunda toplanan Baklava tepsilerinin tanesini 20 YTL'den satan Okul Aile Birliği üyeleri okulun çeşitli giderlerinde kullanılmak üzere gelir sağlıyorlar. Her yıl Belediye Sergi Salonu'nda yapılan Baklava satışlarını bu yıl okulda sürdüren Okul Aile Birliği üyeleri öğrenci annelerine yaptırdıkları 140 tepsi baklavayı bayram öncesinde satışa çıkardılar. Baklavaların evlerde özenle yapılması talebi artırırken birbirinden çeşitli baklavalara ilçede bulunan dershanelerden de destek geliyor.

'Gemlik Körfez' internette www.gemlikkorfezgazetesi.com

Gemlik Körfez Günlük Siyasi Gazete
ABONE OLDUNUZ MU?
ABONE OLUN OKUYUN OKUTUN

GEMLİK Körfez GÜNLÜK SİYASİ GAZETE

Öğrenim kredisi ve burslara zam

Yükseköğrenim Kredi ve Yurtlar Kurumu Genel Müdürü Hasan Albayrak, üniversite öğrencilerine verilen öğrenim kredisi ve burs miktarlarının 130 YTL'den 150 YTL'ye yükseltildiğini bildirdi.

Albayrak, zamlı kredileri eski öğrencilerin 7 Ocak, yeni öğrencilerin 12 Ocak 2007'de alacaklarını söyledi.

Albayrak, öğrenim kredisi ile burs miktarlarının 1 Ocak 2007 tarihinden itibaren geçerli olmak üzere artırıldığını kaydetti.

Albayrak, bu çerçevede kredilerin ön lisans ve lisans öğrencileri için aylık 130 YTL'den 150 YTL'ye, master öğrencileri için 260 YTL'den 300 YTL'ye, doktora öğrencileri için de 390 YTL'den 450 YTL'ye yükseltildiğini belirtti.

Albayrak ayrıca, ÖSS'de dört puan türünün her birinde ilk 100'e giren öğrenciler ile milli sporculara verilen burs miktarlarının da 450 YTL'ye çıkarıldığını ifade etti.

Bu yıl ilk kez kredi ve burs almaya hak kazanan öğrencilere 12 Ocak 2007'de ödeme yapılacağını belirten Albayrak, "Yeni öğrencilere kredi ve bursları bu sene ilk kez Ocak ayında verilecek. Eskiden nisan-mayıs aylarını buluyordu" dedi.

Albayrak, eski öğrencilerin de kredilerini, 7 Ocak 2007'den itibaren banka kartlarıyla şubelerden alabileceklerini söyledi.

Okul öncesi eğitime zam yok

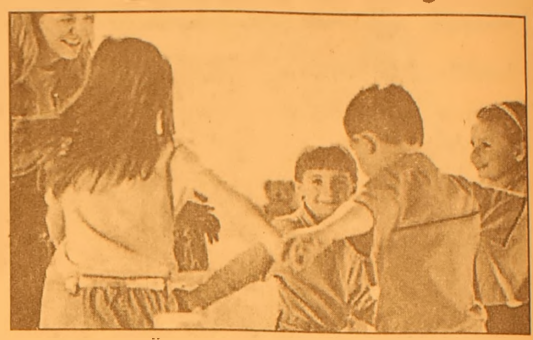

ğı, Türkiye'de okul öncesi çağ nüfus oranını yükseltmek için Doğu ve Güney doğu illerini kapsayan "Ücretsiz Beslenme Kampanyası" başlatma kararı aldı. Kampanya Sivil Toplum Kuruluşları'ndan da tam destek gördü.

MEB, kampanyayı Anne Çocuk Eğitim Vakfı, Çağdaş Yaşam Derneği, TÜSİAD ve Danone ile işbirliği içerisinde yürütüyor. Anaokulu ve sınıflarda kampanyayla çocuklara sabah kahvaltısı verilecek. Özellikle okullaşma oranının yüzde 20'nin altında olduğu doğu ve güneydoğu illerinde kampanya yürütülecek. Bu illerde gelir seviyeyi düşük maddi durumu iyi olmayan velilerin teşvik edilip 48-72 ay yaş grubundaki çocuklarını, anaokullarına göndermeleri sağlanacak.

Kampanya, Ramazan Bayramı sonrasında başlayacak. Milli Eğitim Bakanlığı, geçen sene bezer kampanyalar düzenlemiş okul öncesi öğrenci sayısında yüzde 17,5'luk artış sağlamayı başarmıştı. Okul Öncesi Eğitim Genel Müdürü Remzi İnanlı, konuya ilişkin yaptığı açıklamada, bu sene alınacak sonuçlarla Sekizinci Beş Yıllık Kalkınma Planı'nda hedef gösterilen 48-72 aylık çocuklardaki okullaşma oranı olan yüzde 25'nin yakalanıp bu oranın geçileceğini belirtti ve, "Geçen sene okul öncesi eğitimdeki öğrenci oranımız yüzde 22 idi. Ancak okullaşma oranıyla ilgili son veriler bu ay itibariyle elimize ulaşmadı. Düzenleyeceğimiz bu kampanyayla diğer çalışmalarla yüzde 25'in üzerine çıkacağımızı ümit ediyorum" dedi.

Zam bu sene de yok

Milli Eğitim Bakanlığı, 3 yıldan beri özellikle büyük kentlerde "varoş" olarak tabir edilen gecekondu bölgelerindeki veliler için anaokulu ve anasınıfı ücretlerine bu yılda zam yapmama kararı aldı. Genel Müdür İnanlı, 570 bin öğrencinin eğitim verildiği müstakil anaokulu ve ilköğretim okul ücretlerine bu sene zam yapmama kararı alıp velilere destek almayı hedeflediklerini açıkladı. İnanlı anaokulu ve anasınıfı öğrenci ücretlerinin illerde Ücret Tespit Komisyonları'nca o ilin ve okulun bulunduğu çevrenin şartlarına göre ücretlerin ayarlandığını belirterek, anaokullarında ücretin maksimim 150 YTL, en düşük ücretin ise 40 YTL olduğu bilgisini verdi.

TÜRKİYE'NİN EN KALİTELİ ve EKONOMİK DAVETİYELERİ EN UYGUN FİYATLARLA ...

Renkli, siyah beyaz her türlü baskı işleri
Fatura & İrsaliye & El İlanı & Broşür & Kartvizit
Kaşe & Cilt & Kitap & Dergi & Katalog basımı
Özel Takvim Çalışmaları - Eşantiyon Çeşitleri

34 YILLIK TECRÜBEMİZ İLE HİZMETİNİZDEYİZ

Körfez Ofset
MATBAACILIK - YAYINCILIK - REKLAMCILIK

İstiklal Cad. Bora Sok. Akbank Aralığı
Stüdyo Prestij yanı No : 3/B GEMLİK
Tel : (0.224) 513 96 83 Fax : (0.224) 513 35 95

İHALE İLANI
T.C. MİLLİ SAVUNMA BAKANLIĞI
İÇ TEDARİK BÖLGE BAŞKANLIĞI
BURSA

ATLAR İÇİN BALYALANMIŞ KURU OT alımı işi açık ihale usulü ile ihale edilecektir.
İhale Kayıt Numarası : 2006 / 156638
1. İdarenin
a) adresi : Dikkaldırım Cad. 16070 - Çekirge-Osmangazi- BURSA
b) Telefon ve faks no : 0 224 232 21 50 Fax : 0 224 233 06 43
c) Elektronik posta adresi (varsa) : -
2. İhale konusu malın
a) Niteliği, türü ve miktarı : Teknik şartnamesine göre : 30.000 Kg. Atlar için Balyalanmış Kuru ot
b) Teslim yerleri : Askeri Veteriner Okulu ve Eğitim Merkezi Komutanlığı Gemlik / BURSA
c) Teslim (tarihi/tarihleri) : Sözleşmenin tebliğini müteakip 7 (yedi) iş günü içinde defaten teslim edilecektir.
3. İhalenin
a) Yapılacağı yer : MSB BURSA İç Ted. Blg. Bşk. Iığı 1 Nolu İhale Komisyon Başkanlığı İhale Salonu
b) Tarihi ve saati : 31.10.2006 - 10.00
4. İhaleye katılabilme şartları ve istenilen belgeler ile yeterlik değerlendirmesinde uygulanacak kriterler:
4.1. İhaleye Katılma Şartları ve İstenilen Belgeler
4.1.1. Tebligat için adres beyanı ve ayrıca irtibat için telefon ve varsa faks numarası ile elektronik posta adresi
4.1.2. Mevzuatı gereği kayıtlı olduğu Ticaret ve/veya Sanayi Odası veya Meslek Odası belgesi
4.1.2.1. Gerçek kişi olması halinde, ilk ilan veya ihale tarihinin içerisinde bulunduğu yılda alınmış ilgisine göre Ticaret ve/veya Sanayi Odasına veya Meslek Odasına kayıtlı olduğunu gösterir belge.
4.1.2.2. Tüzel kişi olması halinde, mevzuatı gereği tüzel kişiliğin siciline kayıtlı bulunduğu Ticaret ve/veya Sanayi Odası'ndan, ilk ilan veya ihale tarihinin içerisinde bulunduğu yılda alınmış, tüzel kişiliğin sicile kayıtlı olduğuna dair belge.
4.1.3. Teklif vermeye yetkili olduğunu gösteren imza beyannamesi veya imza sirküleri
4.1.3.1. Gerçek kişi olması halinde, noter tasdikli imza beyannamesi
4.1.3.2. Tüzel kişi olması halinde ilgisine göre tüzel kişiliğin ortakları, üyeleri veya kurucuları ile tüzel kişiliğin yönetimindeki görevlileri belirten son durumu gösterir Ticaret Sicil Gazetesi veya bu hususları tevsik eden belgeler ile tüzel kişiliğin noter tasdikli imza sirküleri
4.1.4. 4734 sayılı kamu ihale kanununun 10 ncu maddesinin (a) (b) (c) (d) (e) (g) ve (i) bentlerinde sayılan durumlarda olunmadığına ilişkin yazılı taahhütname
4.1.5. Şekli ve içeriği şartnamede belirlenen teklif mektubu
4.1.6. Şekli ve içeriği şartnamede belirlenen geçici teminat
4.1.7. Vekaleten ihaleye katılma halinde istekli adına katılan kişinin ihaleye katılmaya ilişkin noter tasdikli vekaletnamesi ile noter tasdikli imza beyannamesi
4.1.8. İsteklinin iş ortaklığı olması halinde şekli ve içeriği şartnamede belirlenen iş ortaklığı beyannamesi
4.1.9. İhale konusu alımın/işin tamamı veya bir kısmı alt yüklenicilere yaptırılamaz.
4.1.10. İhale dökümanının satın alındığına dair belge.
4.1.11. İhaleye sadece yerli istekliler katılabilecektir. Gerçek kişiler, Türkiye Cumhuriyeti vatandaşı olduklarına dair nüfus cüzdanı suretlerini, tüzel kişiler ise Türkiye Cumhuriyeti kanunlarına göre kurulduklarını gösteren belgeleri, ihaleye başvuru belgeleri ile birlikte sunacaklardır.
4.1.12. Ortağı olduğu veya hissedarı bulunduğu tüzel kişiliklere ilişkin beyanname
4.1.13. İsteklinin ortak girişim olması halinde (4.1.2.) (4.1.3.) (4.1.4) (4.1.11) (4.1.12.) de yer alan belgelerin her bir ortakça ayrı ayrı verilmesi zorunludur.
5. Ekonomik açıdan en avantajlı teklif en düşük fiyat esasına göre belirlenecektir.
6. İhale dökümanı MSB BURSA İç Tedarik Bölge Başkanlığı adresinde görülebilir ve 20.00 YTL karşılığı MSB BURSA İç Tedarik Bölge Başkanlığı İlan memurluğu adresinden temin edilebilir. İhaleye teklif verecek olanların ihale dökümanını satın almaları zorunludur.
7. Teklifler 31.10.2006 tarihi saat 10.oo'a kadar MSB BURSA İç Tedarik Bölge Başkanlığı 1 Nolu İhale Kom. Başkanlığı adresine verilebileceği gibi, iadeli taahhütlü posta vasıtasıyla da gönderilebilir.
8. İstekliler tekliflerini, mal kalem/ kalemleri için teklif birim fiyatlar üzerinden vereceklerdir. İhale sonucu, üzerine ihale yapılan istekliyle iş kalemleri için teklif edilen birim fiyatların çarpımı sonucu bulunan toplam bedel üzerinden birim fiyat sözleşme düzenlenecektir.
Bu ihalede işin tamamı için teklif verilecektir.
9. İstekliler teklif ettikleri bedelin % 3 ünden az olmamak üzere kendi belirleyecekleri tutarda geçici teminat vereceklerdir.
10. Verilen tekliflerin geçerlik süresi ihale tarihinden itibaren en az 90 takvim günü olmalıdır.
11. Konsorsiyumlar ihaleye teklif veremezler.
Diğer Hususlar :
Tüzel kişiliklerde şirketi temsile yetkili kişi/kişiler ve şirketin % 51 hissesine sahip ortak /ortaklar, T.C. Kimlik numarasını ve vergi kimlik numarasını ihale komisyonuna sunacaklardır. B - 4848

Hava sıcaklığı artıyor

Hava sıcaklığının hafta sonu batı bölgelerinden başlayarak tüm yurtta artacağının tahmin edildiği bildirildi. Devlet Meteoroloji İşleri Genel Müdürlüğü yetkililerinden aldığı bilgiye göre, sağanak yağış, yurdun güney ve batı kesimlerinde etkisini sürdürüyor. Bazı merkezlerde, son 24 saat içerisin de yağış miktarları metre karede, Antalya'da 191, Marmaris'te 108.6, Muğla'da 86.4, Finike'de 80.8, Kuşadası'nda 80.2, Manisa da 49.7, İzmir'de 30, Afyon karahisar ve Kütah ya'da 28, Uşak'ta 27, Dalaman da ise 22 kilogram olarak belirlendi. Bugün yurdun güney, batı kesimlerinde etkisini sürdürecek sağanak yağışların, Cuma günü iç ve doğu bölgelerde, Cumartesi günü ise yurdun doğu kesimlerinde etkili olduktan sonra yurdu terk etmesi bekleniyor. Hava sıcaklığının, hafta sonu batı bölgelerden başlayarak tüm yurtta artacağı tahmin ediliyor. Güney bölgelerde bugün ve yarın görülecek etkili, sürekli sağanak, gök gürültülü sağanak yağışların neden olabileceği olumsuz şartlara karşı vatandaşların ve yetkililerin tedbirli olmaları gerekiyor. Bu arada yetkililer, Ramazan Bayramı'nda yurtta hava durumuna ilişkin detaylı raporun Cuma günü yayınlanacağını bildirdiler. Bazı basın yayın organlarında bayrama ait verilen hava durumu raporlarının kurum kaynaklı olmadığını belirten yetkililer, vatandaşların bu raporlara itibar etmemelerini istediler.

Bayram tatili 'paket turlarına' dikkat

Sanayi ve Ticaret Bakanı Ali Coşkun, Ramazan Bayramı'nın yaklaşması dolayısıyla yoğunlaşan seyahatler sonucunda tatilcilerin mağduriyetlerini gidermek amacıyla turizm sektörüne yönelik denetimlerin sürdüğünü, denetimler sırasında sözleşme esaslarına aykırı paket tur düzenleyenler hakkında da cezai işlem uygulanacağını bildirdi. Bakan Coşkun konuya ilişkin yaptığı yazılı açıklamada, paket turlar konusunda tüketiciler tarafından bakanlığa ulaşan şikayetler arasında, kayıt yaptırılan turların iptal edilmesi, tur içi sözleşme imzalandıktan sonra ekstra ücret talep edilmesi, paket tur firmasının sözleşmedeki taahhütlerin yerine getirilmemesi veya kısmen yerine getirmesi, tur iptalleri sonrası tüketiciye iade edilmesi gereken tur ücretlerinin kanuni süreden daha geç iade edilme, turların tanıtım için yapılan reklam ve ilanlarda farklı fiyatlar belirtilmesi, paket tur sözleşmesinde belirtilen otellerin konfor ve hijyen şartları bakımından kötü durumunda olması yönünde şikayetler geldiğini belirtti. Coşkun, paket tur şikayet olarak adlandırılan bu tür şikayetlerdeki dikkat çekici artış nedeniyle Türkiye'de faaliyet gösteren tur operatörleri ve seyahat acentelerinin önce uyarıldığını daha sonra da denetime alındığını kaydetti. Coşkun, 4077 sayılı Tüketicinin Korunması Hakkında Kanun'da yapılan değişiklikle paket turlar da kanun kapsamına alındığını anımsattı. Türecinin Korunması Hakkında Kanunda yapılan değişiklik ve çıkarılan uygulama yönetmeliği uyarınca, paket tur başlamadan önce yazılı bir sözleşme yapılması ve bu sözleşmenin bir nüshasının tüketiciye verilmesinin zorunlu olduğu belirten Bakan Coşkun, yapılan paket tur sözleşmelerinin en az 12 punto ve koyu siyah harflerle düzenlemesi gerektiğini dile getirdi. Paket tur sözleşmelerinin iyi niyet kurallarına aykırı düşecek biçimde tüketici aleyhine dengesizliğe neden olan haksız şartlar içermesi gerektiğinin altını çizen Coşkun, aksi durumunda bu hükümlerin geçersiz olacağını ifade etti. Seyahat Acentesinin paket tur hakkında bilgi isteyen tüketiciye tanıtım amaçlı bir broşür vermek zorunda olduğunu vurgulayan Coşkun, broşürün içerdiği hususların seyahat acentesi için bağlayıcı olduğunu söz konusu özelliklerde yapılacak değişikliklerin ancak broşürde açıkça belirtilmek ve sözleşme akdedilmeden önce tüketiciye bildirilmek şartıyla sözleşme akdedildikten sonra ise tarafların açık mutabakatı ile değiştirilebileceğini belirtti.

Sürücülere bayram trafiği uyarısı

Bolu Emniyet Müdürlüğü Bölge Trafik ekipleri, bayram tatilinden önce D-100 kara yolunun Bolu Dağı kesiminde ve Abant kavşağında kontrollerini artırarak, sürücülerden dikkatli olmalarını istedi.

Bolu Emniyet Müdürlüğü trafikten sorumlu Müdür Yardımcısı Mustafa Özgür, sürücülerin bayram tatiline çıkmadan önce araçlarının bakımını yaptırması gerektiğini söyledi. Özgür, "Sürücülerimizin yol şartlarına göre araçlarını hazırlaması, kendilerini yola hazır hissetmesi gerekiyor. Sürücülerimiz uykusuz yola çıkmamalı ve yolculuk sırasında trafik kurallarına uymalı" dedi.

Bayramdan önce trafik kontrollerinin arttırıldığını kaydeden Özgür, "Güzergah boyunca ekiplerimiz belirlemiş olduğumuz noktalarda, hız kontrolü, alkol gibi kontrolleri yapıyor. Güzergahta her 30 kilometrede bir ekibimiz sabit veya seyir halinde trafik kontrollerini sürdürecekler" diye konuştu.

Muhtemel kazalara karşı hazırlıklı olduklarını söyleyen Özgür, şunları kaydetti:

"Bolu Dağı'nda meydana gelebilecek bir kazada trafiğin durması esnasında yolun trafiğe devam etmesi için en seri şekilde kazaya müdahale edilecek. Ve diğer araçların trafik seyrini kolaylaştıracak tedbirler alınacak."

Kaza anında trafik ekiplerinin trafiği rahatlatacağını, trafiği belirli yerlerde, belirli duraklarda baraj şeklinde durduracağını belirten Özgür, "Çalışmaları seri bir şekilde yaptıktan sonra yolu trafiğe açacağız. Personel ve araç gereç olarak çalışmalarımızı devam ettireceğiz" dedi.

Türkiye, AB'nin 5'nci büyük pazarı

Türkiye, bu yılın Ocak-Temmuz döneminde AB'den gerçekleştirdiği 26.9 milyar avroluk ithalatla Japonya'yı geride bırakarak 5'inci büyük pazar konumuna yükseldi.

Bu dönemde Türkiye'nin AB'den ithalatı, geçen yılın aynı dönemine göre yüzde 18 arttı. Kesinleşmiş verilere göre yılın ilk 7 ayında Türkiye'nin AB'ye yaptığı ihracat ise yüzde 18 artarak 22.3 milyar avroya çıktı.Türkiye böylece Ocak-Temmuz döneminde AB ile olan ikili ticaretinden 4.7 milyar avro açık verdi. Geçen yılın aynı döneminde bu rakam 4 milyar avro seviyesindeydi.

AB'nin en çok ihracat yaptığı ülkeler arasında 155.6 milyar avroyla ABD, 49.1 milyar avroyla İsviçre, 36.5 milyar avroyla Rusya ve 34.6 milyar avroyla Çin, Türkiye'nin önünde sıralandı.

Son bir yılda AB'den ithalatı sadece yüzde 2 artan Japonya, 25.6 milyar avroyla Türkiye'nin gerisine düşerken, bu ülkeyi 21.4 milyar avroyla Norveç, 15.7 milyar avroyla Kanada, 13.2 milyar avroyla Hindistan ve 12.7 milyar avroyla Güney Kore izledi.

Türkiye, yılın ilk 7 ayında AB'ye olan ihracatını da yüzde 18 artırarak 22.3 milyar avroya çıkarmasına karşın 7'nci sırada kaldı.

Bu dönemde AB'nin ABD'den ithalatı 103.1 milyar avro, Çin'den ithalatı 101.9 milyar avro, Rusya'dan ithalatı 80.9 milyar avro, Norveç'ten ithalatı 47 milyar avro, Japonya'dan ithalatı 44.4 milyar avro ve İsviçre'den ithalatı 41.1 milyar avro düzeyinde gerçekleşti.

AB'ye yaptığı 22.3 milyar avroluk ihracatla bu ülkelerin ardında sıralanan Türkiye'yi, 21.4 milyar avroyla Güney Kore, 13.1 milyar avroyla Hindistan ve 10.9 milyar avroyla Kanada izledi.

'Gemlik Körfez' internette www.gemlikkorfezgazetesi.com

Vaillant

GEMLİK ANA BAYİİ

ULUKAYA DOĞALGAZ ISI SAN.

HÜSEYİN ULUKAYA - CÜNEYT DEMİRLİ ORTAKLIĞI

- DOĞALGAZ
- KOMBİ
- KAT KALORİFERİ
- MERKEZİ ISITMA
- RADYATÖR
- SPLİT KLİMALAR
- DOĞALGAZ SOBASI
- TESİSAT ve PROJE

Merkez: Kayhan Mh. 2 Nolu Cad. 9/A
Tel & Fax: (0.224) 513 88 26
Şube: Balıkpazarı Mah. Alemdar Cad. No:4
Tel: (0.224) 513 49 93
e-mail : c_demirli@yahoo.com
www.ulukaya.ticaret-ltd.com

"Ekonomi etkilenmedi"

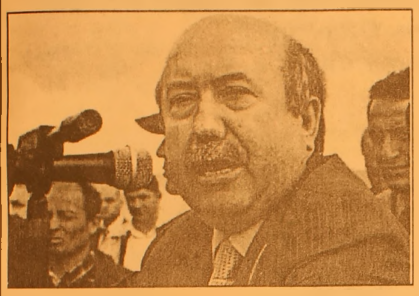

Bakanı Kemal Unakıtan, Başbakan Recep Tayyip Erdoğan'ın rahatsızlığının, ekonomiyi olumsuz etkilmediğini söyledi.
Unakıtan, TBMM Plan ve Bütçe Komisyonuna gelişinde, gazetecilerin sorularını yanıtladı. "*Sayın Başbakanın rahatsızlığı, ekonomide bir rahatsızlık yarattı mı?*" sorusuna Unakıtan, "*Hayır, hayır... Başbakanın durumu, doktorlar tarafından kamuoyuna da anlatıldı. Sayın Başbakanımızın biraz dinlenmeye ihtiyacı var. Dinlendikten sonra her şey normal bir şekilde devam edecek*" yanıtını verdi.
Unakıtan, "*Ekonomi etkilenmesin diye erken taburcu edildi deniliyor*" sözlerine de "*Hayır, hayır öyle şey olmaz*" karşılığını verdi.

Elektriğe zam yolda

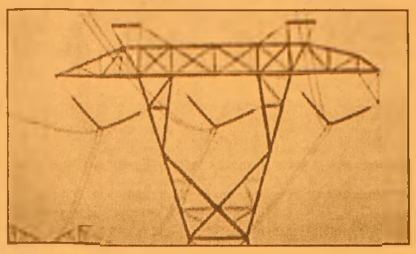

Özelleştirme İdaresi Başkanlığı (ÖİB), Türkiye Elektrik Ticaret A.Ş'nin (TETAŞ) TEDAŞ'a sattığı elektriğin fiyatına yaptığı yüzde 23,9 zammın ardından, Türkiye Elektrik Dağıtım A.Ş'nin (TEDAŞ) maliyetlerinin yüzde 15 arttığını belirterek, bu maliyet artışının tüketiciye yansıtılması gerektiğini, aksi takdirde dağıtım özelleştirmelerinin zora gireceğini bildirdi.
TETAŞ'ın yaptığı zammın ardından TEDAŞ, bağlı bulunduğu ÖİB'ye maliyetlerinin yüzde 15 oranında arttığını bildirdi. Bunun üzerine ÖİB, Enerji Piyasası Düzenleme Kurumu'na (EPDK) gönderdiği yazıda, Türkiye Elektrik Ticaret A.Ş. (TETAŞ) tarafından 20 elektrik dağıtım şirketine 1 Eylül-31 Aralık 2006 tarihleri arasında satılan elektriğin fiyatının 8,63 Ykr/kilowattsaat'den (kWh) 10,69 Ykr/kWh'ya çıkarılması yüzünden dağıtım şirketlerinin enerji alım maliyetlerinin yüzde 15 oranında arttığına dikkati çekti.
Yazıda, bu yüzden 20 dağıtım şirketinin tarife metodolojisi çerçevesinde maliyet artışının, tüketici tarifelerinin artışı anlamına geldiği belirtilerek,TETAŞ'ın zammının tüketici tarifelerine yansıtılarak, oluşan yeni fiyatın uygulanmak üzere TEDAŞ'a bildirilmesi, aksi taktirde bu hususun elektrik dağıtım özelleştirmelerine ciddi bir engel oluşturacağı bildirildi.
ÖİB'nin EPDK'ya gönderdiği söz konusu yazıda, TETAŞ'ın yaptığı zammın TEDAŞ tarafından uygulanmamasının iki kurum arasında 21 Haziran 2006 tarihinde imzalanan geçiş dönemi sözleşmesinin 5. maddesinin 2. paragrafına aykırı olduğunu belirtti. TETAŞ'ın yaptığı artırımın nihai tüketiciye yansıtılması, bu olmazsa da EÜAŞ'ın fiyatının 8,63 Ykr olarak sabit tutulmasını istedi.

K.D.V.'de beyan süresi uzatıldı

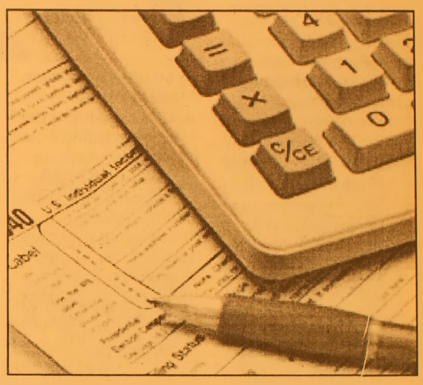

Maliye Bakanlığı, Eylül 2006 dönemine ait katma değer vergisi beyannamelerinin verilme süresini, 26 Ekim akşamına kadar uzattı.
Maliye Bakanı Kemal Unakıtan imzasıyla yayımlanan KDV Sirküleri ile KDV beyannamelerinin teslim tarihinde, Ramazan Bayramı nedeniyle uzatıma gidildi.
Buna göre, Kanun gereği 20 Ekim akşamına kadar verilmesi gereken KDV beyannameleri, bu tarihin Ramazan Bayramı öncesine rastlaması nedeniyle, ilgili vergi dairesine 26 Ekim akşamına kadar teslim edilebilecek.

ELEMANLAR ARANIYOR

Meslek Lisesi
(Torna, Makine) Bölümü Mezunu
Askerliğini yapmış
ELEMANLAR ALINACAKTIR.

MURAT TEKNİK OTOMAT SANAYİ
23. Km. Kurtul Köyü Mevkii
Gemlik / BURSA
Tel: (0.224) 522 81 80

ÜLKE SAVUNMASI ve MİLLET'İN BÖLÜNMEZ BÜTÜNLÜĞÜ İÇİN EN GÜÇ KOŞULLAR ALTINDA CANLARINI ORTAYA KOYMAKTAN ÇEKİNMEYEN KAHRAMAN GAZİLERİMİZ İÇİN
TSK ELELE VAKFI
OYAKBANK Ankara T. Güneş Şb. 505 0 505 TL
Tel: 0.312 431 99 36 Faks: 431 07 36
web: www.elele.org.tr

SATILIK VİLLA
Cumhuriyet Mahallesi'nde
Sahibinden Satılık
Lüks Tripleks Villa
GSM : (0.535) 886 47 74

TURAN TRAFİK
ADNAN TURAN
Her türlü araç devir
Yeni kayıt, Plaka,
Ruhsat, Fenni muayene
Sigorta işlemleri yapılır.
Adres: Gürle İş Merkezi
Kat: 1 No: 66 - GEMLİK
Tel : (0.224) 514 62 02
GSM: (0.537) 933 25 26

BURSA HAKİMİYET VE KENT GAZETELERİNE İLAN ve REKLAM ALINIR
KÖRFEZ REKLAM
İstiklal Caddesi Bora Sokak No : 3/B GEMLİK
(Akbank aralığı Stüdyo Prestij yanı
Tel : (0.224) 513 96 83 Fax : 513 35 95

SAHİBİNDEN SATILIK OTOMOBİLLER
2004 MODEL
CITROEN BERLİNGO COMFORT 25.000 KM
ÖZEL KULLANILMIŞ
2000 MODEL TOYOTA COROLLA
96.000 KM. BAKIMLI TEMİZ
GSM : (0.535) 394 58 24

GEMLİK Körfez GÜNLÜK SİYASİ GAZETE
ABONE OLDUNUZ MU?
ABONE OLUN
OKUYUN OKUTUN

Çocuklarınızı bu anketle koruyun

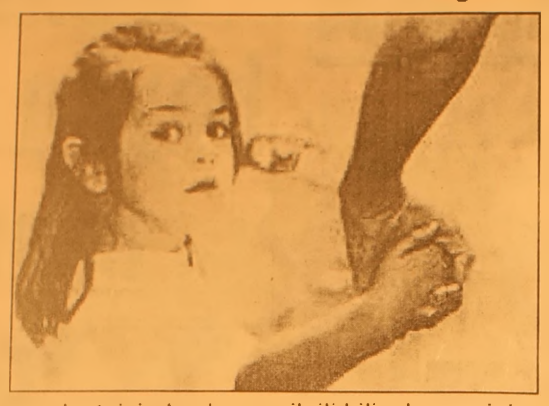

Son günlerde sıkça gündeme gelen "çocuk pornosu" ve tacilere karşı çocuklarınızı korumanız için Psikolog Alanur Özalp, bir anket oyunu tasarladı. İşte anket soruları: Çocuk pornosundan korunmak, çocuğun böyle bir deneyim yaşayıp yaşamadığını öğrenmek ya da konuyla ilgili bi linçlenmesini sağlamak için ailelerden, çeşitli sorulardan oluşan oyunlara başvurmalarını isteyen Özalp, "Tedbir Ülkesi İçin Pasaport" oyunu hazırladı. Oyunda "Büyük biri sana, soyunman ve onu okşaman için para veya hediye teklif ediyor" ne yaparsın gibi sorular yer alıyor. Psikolog Alanur Özalp, ailelerin çocuklarını çocuk pornocu-lardan korumaları ya da çocuklarının böyle bir deneyim yaşayıp yaşamadığını öğrenmeleri için oyuna başvurmalarını istedi. Alanur Özalp ANKA'ya yaptığı açıklamada, ailelerin, çocuk pornosu konusuna oldukça hassas yaklaşılmaları gerektiğini belirtti. Bu konuda yapılan açıklamalarda seçilen cümlelere dikkat edilmesini isteyen Özalp, "Bir çocuk internetten pornografik materyalle karşılaşmış olsa ya da yüz yüze gelmiş olsa bile et kilenebilmesi için bu durumun uzun bir süre devam etmiş olması gerekmektedir. Böyle bir durumla karşı karşıya gelmiş ve sıkıntı içinde olan çocuklardaki duygusal değişimleri ise aileler rahatlıkla fark edebilirler" dedi.

"ÇOCUKLARINIZA CİNSEL BİLGİ VERİN"

Özalp, "Aileler çocuklarına cinsellik konularında bilgiler vermelidir. Bütün bu bilgilendirmeler önceden yapılmış olsa da çocuk cinsel bir tehlikeyle karşı karşıya geldiğinde konuyu ailesiyle rahatça konuşabilmeli, paylaşabilmelidir" derken, şu önerilerde blundu: "Bu konular gündeme geldiğinde aileler çocuklarının eşyalarını karıştırmadan, onları sorguya çekmeden önce uzman bir psikologla konuşup çocuğun yaşına göre nasıl bir yaklaşım yapılacağı belirlenmelidir. Yapılması gereken konuşmalar çocuğu endişelendirmeden, korkutmadan, suçlamadan yapılmalıdır.

"OYUN YONTEMINI KULLANIN"

Çocuğu porno istismarından korumak, çocuğun böyle bir deneyim yaşayıp yaşamadığını öğrenmek ya da konuyla ilgili bilinçlenmesini sağlamak için ailelerin çeşitli sorulardan oluşan oyunlara başvurmalarını isteyen Özalp, "Tedbir Ülkesi İçin Pasaport" oyunu hazırladı. Oyun ve oyunda yer alan sorular şöyle: "Tedbir ülkesinde büyükler ve küçükler mutluluk içinde yaşarlar. Sen de bu ülkeye gitmek ve orada bir tedbir kahramanı olmak ister misin? Oraya varmak için kendini koruyabilmen lazım. Bunun için de tehlikeli durumların neler olduğunu bilip onlardan sakınmalısın. Yoluna çıkan tuzakları atlatmak için yanında ne götüreceksin? Gitmeden önce, daha güçlü olmak için sırlarını anlatabileceğin ve sana yardım edebilecek ailenden yetişkin bir yol arkadaşı bul."

1. Kibar görünen bir bey, ona yardım etmen için onunla birlikte gitmeni istiyor ne yaparsın?

2. Arkadaşınla oynu yorsun. Bir komşu, size yeni bilgisayar oyunu göstermek için sizi evine davet ediyor ne yaparsın?

Devamı yarın...

ÇİZİYORUM

Barış Güler'in kaleminden

7 YAŞ

ABONE OLDUNUZ MU?

Gemlik Körfez Günlük Siyasi Gazete

ABONE OLUN
OKUYUN OKUTUN

GÜNÜN MENÜSÜ

Kereviz Çorbası

Malzemeler (4 kişilik)

50 g margarin
1 kg kereviz
4-5 adet orta büyüklükte soğan
1 büyük patates, 4 bardak su
1 su bardağı süt
50 g çiğ krema
taze öğütülmüş karabiber
tuz,½ limon
1 tutam kekik

Yapılışı

Soğanı kıyıp margarin ile sararıncaya kadar kavurun, patates ve kerevizi ilave edin, içine su ve süt ekleyip kapağı kapalı tencerede 40 dk. kısık ateşte haşlayın, ateşten alın.
Haşlanan karışımı blender ile püre haline getirin; yarım limonu sıkın; tuz, karabiber, kremayı ekleyip karıştırın; üzerine kekik serperek servis yapın.

Şeftali Fırın

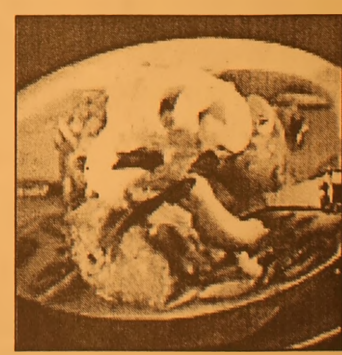

Malzemeler (4 kişilik)
2 adet şeftali
25 gr badem
2 küçük acıbadem kurabiyesi
1 çorba kaşığı margarin
1 adet yumurta akı
4 çorba kaşığı tozşeker
¼ su bardağı su

Yapılışı
Şeftalileri, kabuklarını soymadan ortadan ikiye ayırıp çekirdeklerini çıkarın. İçlerini hafifçe oyun fırın tepsisine yerleştirin. Çıkan parçaları kıyılmış badem ve kıyılmış kurabiye, margarin, yumurta akı, şeker ve suyla karıştırın. Şeftalilerin ortasına doldurup 230 derece ısıtılmış fırında 15 dakika pişirin. Sıcak servis yapın.
İsterseniz krem şanti veya kaymaklı dondurmayla da servis yapabilirsiniz.

Horlama deyip geçmeyin

Acıbadem Bursa Hastanesi Kulak Burun Boğaz Uzmanı Prof. Dr. Levent Erişen, halk arasında pek önemsenmeyen horlama ve uykuda nefes kesilmesi hastalıklarının altında ciddi rahatsızlıkların yatabileceğini söyledi. Horlama ve uykuda nefes kesilmesi hastalıkları hakkında bilgi veren Prof. Dr. Erişen, horlamanın hastalık olarak görülmesi için bazı alametleri olduğunu belirterek, "Horlama, uyku sırasında nefes alıp verirken, havanın burun ve gırtlak arasında geçmesi sırasında, küçük dil ve yumuşak damakla birlikte boğaz ve çevresindeki yumuşak dokuların titreşimiyle ortaya çıkan anormal ve gürültülü sestir. Horlama hastalık mıdır diye sorarsak, bu sorunun cevabı hem evet, hem hayırdır. Aslında çoğumuz, en azından normal erişkinlerin yarısı ara sıra horlar. Bu oran yaş ve kiloyla birlikte erkeklerde daha fazla artar. Özellikle çok yorgun olduğumuzda, alkolü fazla kaçırdığımızda, uyku ilacı, kas gevşetici ve alerji ilaçları gibi derin uykuya sebep olan ilaçlar aldığımızda hepimiz horlayabiliriz. Bu tür horlamalar hastalık olarak kabul edilmemelidir. Yine sadece sırtüstü yattığımızda, yani pozisyonla ara sıra ortaya çıkan horlamalar da bu gruba girmektedir" dedi. Uykuda nefes kesilmesi hastalığı hakkında da açıklamalarda bulunan Erişen, "Basit horlamadan tamamen farklı ve son derece ciddi bir hastalıktır. Bu hastalıkta da temel mesele horlama olmasına rağmen, diğer bariz yakınmalar, hastanın yatak arkadaşı tarafından görülen uyku sırasında nefes kesilmeleri, uykudan yorgun uyanma ve gün içi yoğun uyuklamadır. Hastalığın belirtileri,

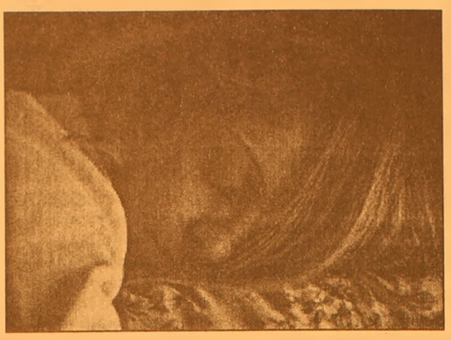

çok yüksek sesle horlamak, uyku sırasında sık sık nefes kesilmesi yaşamak, gece yarısı sık sık boğulacakmış gibi uykudan uyanmak hastalığın en belirgin belirtileridir. Uykuda nefes kesilmesi ciddiye alınması gereken bir hastalıktır. Sebebi uykuda nefes kesilmesi demek, o süre için vücudun oksijensiz kalması, kalbin daha zor kan pompalaması ve buna bağlı olarak birçok anormal reaksiyonların gelişmesi demektir. Bu anormal reaksiyonlar her gece birkaç kez olmak üzere aylarca, yıllarca devam ettiğinde, zaman içinde yüksek tansiyona, kalp spazmına, kalp büyümesine ve diğer ciddi kalp-damar-akciğer hastalıklarına sebep olabilir" diye konuştu. Erişen, uykuda nefes kesilmesinin tedavisinin tıbben zorunlu olduğunun altını çizerek, bazen birçok cerrahi işlemin aynı anda veya aşamalı olarak farklı zamanlarda uygulanması gerektiği gibi, uyurken maske takılması ve ağız içine bazı protezlerin yerleştirilmesi gibi cerrahi dışı yöntemlerin de uygulanabildiğini sözlerine ekledi.

Türkiye'de yılda 50-60 bin tüp bebek atılıyor

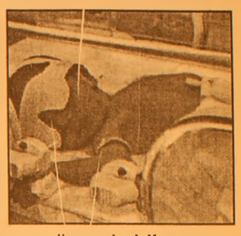

Ülkemiz, pek çok alanda olduğu gibi tıbbi alanda da dünyanın ilgisini çekmeye başladı. Türkiye'nin en başarılı olduğu alanlardan biri olan tüp bebek tedavisi de aynı şekilde yurt dışında pek çok insan ve kuruluş tarafından takdir ediliyor. Jinemed Sağlık Merkezleri Yönetim Kurulu Başkanı Prof. Dr. Teksen Çamlıbel, yazdı. Özellikle Avrupa'da ulusal sağlık sistemlerinin tıkanması sonucunda tüp bebekle ilgili parasal yardım devlet tarafından yapılmamakta ya da kısıtlandırılmakta. Buna ek olarak pek çok Avrupa ülkesinde gebelik şansını arttırıcı bazı yaklaşımlara izin verilmemektedir. Örneğin, üç tane embriyo transferi bazı ülkelerde yapılmamakta, mikroenjeksiyon dediğimiz en yeni tüp bebek yöntemi sadece belli bazı gruplara uygulanmakta. Bazı ülkelerde ise embriyo dondurmaya müsaade bile verilmemekte. Bütün bunlara ek olarak Avrupa ülkelerindeki tüp bebek maliyetleri ülkemizdeki maliyetlerle kıyaslandığında çok yüksek. Tüm bu gelişmeler Türkiye'nin, bir tüp bebek merkezi haline gelmesine yol açtı... Yumurta Dondurma Ülkemizde de düşük kanser türlerinde yumurtalıklar tahrip olmadan önce yumurtalıkların bir kısmının alınarak bir kısmının dondurularak saklanması ve kanser tedavisi bittikten sonra ileride bu kadınlar için anne olma şansının korunması teknolojisine izin çıktı. Bu ileri teknolojiyi Prof. Dr. Kutluk Oktay ve Jinemed ekibi Türkiye'de başarıyla uygulamaktayız.

GEMLİK REHBERİ

GEREKLİ TELEFONLAR	
İtfaiye	110
Polis İmdat	155
Jandarma İmdat	156
Jandarma K.	513 10 55
Polis Karakolu	513 18 79
Gar. Kom.	513 12 06
KAYMAKAMLIK	
Kaymakamlık	513 10 51
C.Savcılığı	513 10 53
C.Savcı Yrd.	513 29 54
Emniyet Müd.	513 10 28
ULAŞIM	
METRO	513 12 12
Aydın Turizm	513 20 77
Süzer Turizm	512 10 72
Kanberoğlu-Esadaş	514 45 49
Anıtur	514 47 71
Kamil Koç	513 35 71
HASTANELER	
Devlet Hastanesi	513 92 00
SSK Hastanesi	513 23 29
Mer.Sağ.Ocağı	513 10 68
Tomokay Tomografi	513 65 29
TAKSİLER	
Körfez Taksi	513 18 21
Çınar Taksi	513 24 67
Güven Taksi	513 32 40
Gemlik Taksi	513 23 24
Manastır Taksi	514 35 50

RESMİ DAİRELER	
TEK Arıza	513 20 66
TEK İşletme	513 45 03
Statyum	514 00 95
Orm.Böl.Şef.	513 12 86
Milli Eğt. Md.	513 11 74
Halk Kütüphane	513 13 53
Askerlik Şb.	513 10 57
Karayolları	513 13 08
Liman Baş.	513 11 33
Mal Müd.	513 10 95
Nüfus Md.	513 37 42
Özel İd. Md.	513 15 07
Tapu Sicl. Müd.	513 14 14
Müftülük	513 13 64
Gümrük Md.	524 85 86
Tekel Md.	513 10 42
Ver. Dairesi Md.	513 10 92
İlçe Tarım Müd.	513 10 45
İlçe Seç. Md.	513 77 77
Halk Eğitim Müd.	513 18 46
BELEDİYE	
Santral	513 45 21 -23
Başkanlık	513 45 20
Zabıta	513 24 32
Otobüs İşlet.	513 45 21-122
Su İşlet.	513 45 21 - 115
İtfaiye	513 23 25
Muhasebe Md.	513 45 21 -182
Yazı İşl. Md.	513 45 21 -111
Su Arıza	Yalnız 185

DENİZ OTOBÜSÜ	
Bursa	256 77 84
Mudanya	544 30 60
Yenikapı	(212) 516 12 12
Yalova	(226) 811 13 23
İDO İmam Aslan Dinlenme Tes.	513 23 94
VAPUR - FERİBOT	
Yalova	(226) 814 10 20
Topçular	(226) 363 43 19
Eskihisar	(262) 655 60 31
OTOBÜS	
Şehirlerarası	261 54 00
Otobüs Terminali	(18 Hat)
TÜP DAĞITICILARI	
Aygaz	513 12 95
Tekgaz	513 16 37
Ocakgaz	513 16 37
Ergaz	513 88 43
İpragaz	513 22 59
Habaşgaz	513 45 46
Yeni Likitgaz	513 65 00
BP Gaz	514 59 81
Bütünler Likitgaz	513 80 00
Akçagaz	514 88 70
Totalgaz	514 17 00
AKCAN PETROL	513 10 79
YERLİYURTLAR PETROL	513 30 33
TUNCAY OTO GAZ	513 14 25

NÖBETÇİ ECZANE

19 Ekim 2006 Perşembe
BAYER ECZANESİ
İstiklal Cad. No: 2 GEMLİK
TEL:0.224 513 10 43

GEMLİK GEMLİK'İN İLK GÜNLÜK GAZETESİ
Körfez
GÜNLÜK SİYASİ GAZETE
YEREL SÜRELİ YAYIN
YIL : 34 SAYI : 2577
FİYATI : 0.25 YTL. (KDV Dahil)
Sahibi : Kadri GÜLER
Sorumlu Yazı İşleri Müdürü : Serap GÜLER
Haber Müdürü : Seyfettin ŞEKERSÖZ
İstiklal Cad. Bora Sok. No:3/B
Tel : 513 96 83 Fax : 513 35 95 GEMLİK
Yönetim ve Basım Yeri : KÖRFEZ OFSET
Matbaacılık-Yayıncılık-Reklamcılık Tesisi
İstiklal Cad. Bora Sok. No:3/B GEMLİK
(Dini bayram Günleri ve Pazar günleri yayınlanmaz)

Körfez
GÜNLÜK SİYASİ GAZETE

İsrail Gazze'de yeni silah deniyor

İsrail Gazze'de yeni silah kullanıyor Eşi görülmemiş yaralara rastlanıyor, iç organlar zarar görüyor, hastanelere erimiş halde cesetler getiriliyor. İşte bunlar İsrail'in Filistinli-lere karşı yeni bir silah denediğininin kanıtı: Lübnan bombardımanında uluslararası hukuk kurallarını çiğneyerek misket bombası kullandığı iddia edilen İsrail, şimdi de Gazze'deki operasyonlarda yeni bir tür silah kullanmakla suçlanıyor.

İsrail ordusunun, Gilad Şalit adlı askerin kaçırılması sonrasında Haziran ayı sonlarında Gazze'de başlattığı operasyonlarda kullandığı silahlar yeni bir tartışma yarattı. Zira Gazze Şeridi'ndeki hastanelerde görev yapan Filistinli doktorlar, tedavi için getirilen yaralılarda daha önce benzerine rastlamadıkları yaralar

gördüklerini belirtiyor.

İngiliz The Guardian gazetesinin haberine göre Filistinli doktorlar, kurbanların bedeninde, dışta büyük şarapnel parçalarına rastlamadıklarını; ancak iç organların zarar gördüğünü ve bunların üzerinde ince bir toz tabakası bulunduğunu söylüyor. Yaralıların vücutlarında bulunan şarapnellerin de küçük deliklerden vücuda girdiği, bu şarapnel parçalarının da röntgen cihazlarında görülmediği belirtiliyor.

DENEME AŞAMASINDAKİ BOMBANIN ADI PUDRA BOMBASI

Gazze'de görev yapan doktorlar, hastanelere erimiş ve tanınmaz halde getirilen ceset sayısında da artış yaşandığını vurguluyor.

Bu durum İsrail'in, ABD'de hala deneme aşamasındaki bir silah olan 'ağır hareketsiz metal patlayıcıyı' kullandığı iddialarını gündeme getirdi. Pudra bombası olarak da bilinen bu bomba, karbon, bakır ve tungsten karışımı kimyasallar içeriyor ve küçük alanlarda büyük hasar yaratıyor.

Nasrettin Hoca Temel'in hemşerisi mi?

"Temel Kimdir" kitabında Nasreddin Hoca'nın da Karadenizli olabileceği iddia ediliyor. Kitabın telif geliri "Temel'den Fadime'ye" adıyla kız öğrencilere burs olarak verilecek.

- Karadenizli Temel sonunda kimliğine kavuşuyor. Halkın katılımına açılan 'Temel Kimdir?' projesini kitaba çeviren Heyamola Yayınevi, 51 kişinin katılımıyla hazırlanan 'Temel Kimdir' kitabında Karadeniz fıkralarının vazgeçilmez karakteri Temel'i tartışıyor. Heyamola Yayınları'nın "Temel Kimdir" çağrısı geniş yankı buldu ve kitap olarak geri döndü. 'Temel Kimdir' kitabını çok yakında 'Fadime Kimdir' kitabı izleyecek.

TEMEL YALNIZCA BİR FIKRA KAHRAMANI MI?

Yayınevi 'Temel' kitabı hazırlamaya neden gereksinimi duyulduğunu şu sözlerle açıklıyor: "Önüne gelenin Temel fıkrası anlattığı, daha çok da anlatanın zekâ düzeyine, 'Temel' tercihine göre şekillenen furyayla saldırıyla karşı karşıyayız. Temel'e ait olmayan, montaj, çeviri, yakıştırma kokan fıkraların bazen maksadı aşan etki yarattığına ve halkın tepkisini çektiğine birkaç kez şahit olduk. Elinizdeki alçak gönüllü kitapla hem böylesi yanlış anlamaları azaltmak, hem de Temel'in yalnızca bir fıkra kahramanı olmadığını hatırlatmak istiyoruz. Temel, Fadime'nin eşi, kardeşi, babası olmasının yanı sıra öğrenci, gazeteci, eylemci, öğretmen, iş adamı, imam, fotoğrafçı, mimar, yapı ustası, futbolcu, antrenör, doktor, araştırmacı, edebi yatçı, tulumcu, kemençeci, sendikacı, politikacı, balıkçı, arıcı, yaylacı... Temel ve Fadime'nin ayrı ayrı, birlikte oynadıkları oyun çeşitlerine özellikle göz atın; anlayana Hopa'dan Sinop'a kadar oynanan yüzlerce oyun..."

NASREDDİN HOCA İLE TEMEL HEMŞERİ Mİ? Bahai-Velet Çelebi İzbudak- tarafından derlenen Nasreddin Hoca fıkrası:

"Hoca bir gece mollası İmad ile evine giderken birkaç hırsızın bir evin kilidini törpülediklerini görür. İmad, Hoca'ya adamların ne yaptığını sorar. Hoca: Iklığ çaldıklarını söyler. İmad: Ama sesi çıkmıyor deyince, Hoca: Onun sesi yarın çıkar, der."

Fıkranın Karadeniz fıkraları arasındaki şekli:

"Dursun gece yarısı evine dönerken bakar ki adamın biri testere ile evin pencere demirini kesiyor. Adama ne yaptığını sorunca adam gayet soğukkanlı: Görmeyi misin, kemençe çalayirim der. Dursun: O ne biçim kemençe ki sesi çıkmayi, deyince adam: bu kemençenun sesi yarin çikacak yarin, der."

İŞTE DOĞALGAZ, İŞTE TASARRUF

ABONE OLMAK İÇİN İSTENEN BELGE

SADECE KİMLİK

ABONELİK BAĞLANTI BEDELİ

180 $ + KDV

EKONOMİK, DOĞA DOSTU ZAHMETSİZ, GÜVENLİ

DOĞALGAZ KONFORUNU YAŞAYIN

GEMDAŞ

DOĞAL GAZ

Demirsubaşı Mh. Dr. Ziya Kaya Bulvarı No:3 GEMLİK / BURSA

TEL: 0.224 513 29 29

5 NÜFUSLU AİLENİN PİŞİRME VE SICAK SU İHTİYACI İÇİN TÜP VE DOĞALGAZ MUKAYESESİ

900 YTL

YILLIK 24 ADET TÜP GİDERİ
(12 adet pişirme/12 adet sıcak su amaçlı)

211 YTL

YILLIK 384m³ DOĞALGAZ GİDERİ
(192m³ pişirme/192m³ sıcak su amaçlı)

YILLIK KAZANÇ = 689 YTL

5 NÜFUSLU 100 M2 KULLANIM ALANINA SAHİP BİR KONUTUN KÖMÜR + TÜP / DOĞAL GAZ MUKAYESESİ

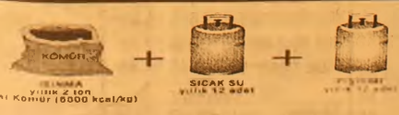

= 1440 YTL

= 727 YTL

YILLIK KAZANÇ = 713 YTL

Ezgi MÜHENDİSLİK

GEMDAŞ YETKİ NO : 035

"Gemlik Sürücü Kursu kuruluşudur"

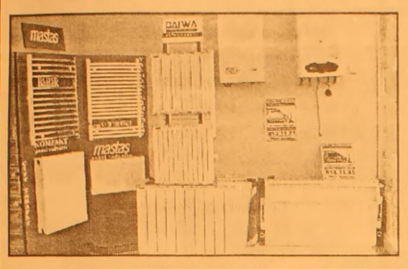

DOĞALGAZ DÖNÜŞÜM
PROJE KOMBİ
KOLON TESİSAT
PETEK ÇEŞİTLERİ
DOĞALGAZ MALZEMELERİ
MERKEZİ SİSTEM
KAT KALORİFERİ
PLASTİK BORU TESİSATI
SIHHI TESİSAT
FABRİKA DÖNÜŞÜM

DOĞALGAZ'DA ÖNCÜ FİRMA

MASTAŞ RADYATÖRLERİ YETKİLİ BAYİSİ

İbrahim USLU
Tel : (0.224) 513 11 21 Fax : 513 11 71
Orhangazi Cad. No : 48/ C
Marmarabirlik Depoları Karşısı GEMLİK

GEMLİK'İN İLK GÜNLÜK GAZETESİ

GEMLİK Körfez

TARAFSIZ SİYASİ GAZETE

20 Ekim 2006 Cuma info@gemlikkorfezgazetesi.com 25 YKr. (250.000 TL.)

Körfez Ofset'te

Zengin davetiye ve kartvizit çeşitleri, her türlü renkli ve siyah beyaz baskı, kaşe, mühür, kitap, broşür cilt yapımı

İstiklal Cad. Akbank Aralığı Tel. 513 96 83

Karsak Deresi ve dere çevresinde su üzerinde görülen yüzlerce baygın haldeki balık vatandaşlar tarafından toplandı

Şok mu, zehirlenme mi?

Güne Bakış

Kadri GÜLER
kadri_guler@hotmail.com

Kim doyuracak..

Ramazanın toplu iftar yemekleri yarın son bulacak.

İlçemizde neredeyse hergün bir yerlerde iftar yemekleri düzenlendi.

En önemlisi ise Belediye'nin, GEMSİAD'in ve Kızılay Derneği'nin ramazan ayı boyunca muhtaçlara iftar yemeği ve sıcak yemek dağıtmasıydı.

Ramazan ayının havası içinde bu durum hoş görülebilir.

Ancak, bu ayda midelerine birkaç çeşit sıcak yemek giren bu insanlar, bundan sonra onbir ay bu yemeği göremeyince ne olacak?

Bence önemli olan, bu insanlara aş vermek değil, iş vermektir.

Oysa ekonomisinin iyiye gittiği iddia edilen benim ülkemde, işsizlik günboyu artıyor.

Yani insanlar evlerine aş götüremiyorlar.

Sorun, ülke insanına devamlı iş bulmak, sosyal güvenlik şemsiyesi altına almaktan geçer.

Çalışamayacak durumda olan yaşlılar ve hastalara ise yerel yönetimlerin kuracağı aşhaneler tarafından evlerine kadar ücretsiz yemek götürmekten geçer.

Gemlik daha bir aşevine ve huzur evine kavuşamadı.

Oysa nüfusu 80 bini geçen Gemlik'te bu iki sosyal kurumunun bugüne kadar kurulması gerekirdi.

Yerel yönetimler bu konuyu önemsemeli ve programına almalı.

Avcı Ailesi'nden satın alınan 32 dönümlük alan bunun için en uygun yerdir.

Dün sabah saatlerinde kıyıda deniz üzerinde görülen baygın haldeki balıklar vatandaşlar tarafından kapışıldı. İlçe Tarım Müdürlüğü ilgilileri, balık örneklerini alarak İl Tarım Müdürlüğü laboratuvarlarına incelemeye gönderdiler. Yetkililer, laboratuvar sonuçları çıkana kadar balıkların yenmemesi gerektiğini hatırlattı. Haberi saylfa 2'de

TSK'dan öğrencilere bayram ayakkabısı

Türk Silahlı Kuvvetleri tarafından ihtiyaç sahiplerine verilmek üzere gönderilen ayakkabılar dün 11 Eylül İlköğretim Okulu'nda dağıtıldı. Haberi sayfa 12'de

Belediyede çalışan 96 işçiye bayram paraları ve ikramiyeleri ödendi

Belediye işçisi erken bayram yaptı

Belediye Başkanı Mehmet Turgut, çalışan 96 işçinin Bayram paraları ile İkramiyelerini ödeyerek bayram öncesinde işçilere bayramı yaşattı. Başkan Turgut, bayram öncesi paranın ilce esnafına da yarayacağını belirterek, "Böylece, işçinin de esnafında bayram öncesinde cebine para girmiş olacak" dedi. Haberi sayfa 3'de

Ulaşım zammını protesto eden öğrenciler indirim yaptırmayı başardı

Ulaşım zammını protesto eden üniversite öğrencilerinin ısrarlı tepkisi, Büyükşehir Belediyesi'ne geri adım attırdı. Büyükşehir Belediyesi'nin ulaşıma yaptığı yüzde 25 oranındaki zamma yaklaşık bir aydır tepki gösteren Uludağ Üniversitesi (UÜ) öğrencilerinin Görükle-UÜ Kampusu güzergahında önerdiği fiyat indirimi teklifi olumlu sonuçlandı. Sayfa 3'de

20 EKİM 2006 CUMA İMSAK 05.47 ÖĞLE 12.56 İKİNDİ 15.55 AKŞAM 18.27 YATSI 19.45

Ruhsatsız tabanca ile tehdit etti

Seyfettin ŞEKERSÖZ

Dr. Ziya Kaya Mahallesi'nde bir kahvehanede yaşanan olayda A.H.G. isimli bir şahsın üç kişiye hem ateş ettiği hem de tehdit ettiği öğrenildi. A.H.G. ile aralarında husumet olduğu ileri sürülen A.G.'nin arasında çıkan tartışma neticesinde şüpheli A.H.G. belinden çıkardığı tabancayı aynı masada oturan Y.N. ve A.N.'ye de doğrultarak 5 el ateş ederek tehdit ettiği gerekçesiyle görevli polisler tarafından göz altına alındı. Olayda kullanılan tabancanın ruhsatsız olduğu anlaşılırken 1 adet dolu 9 mm fişek ile olay yerinde bulunan 5 adet 9 mm kovan muhafaza altına alınarak tahkikata başlandı.

"Doğalgazda problem yok, kışa hazırız"

Enerji ve Tabii Kaynaklar Bakanı Hilmi Güler, "Doğalgazda herhangi bir problem yok. Normal şartlar altında kışa hazırız" dedi. Bakan Güler, Eskişehir Valisi Kadir Çalışıcı, Boru Hatları ile Petrol Taşıma A.Ş. (BOTAŞ) Genel Müdür Yardımcısı Şakir Arıkan, BOTAŞ Doğalgaz İşletmeleri Direktörü Murat Akkaya ile birlikte BOTAŞ Eskişehir CS-5 Kompresör Şefliğinde incelemelerde bulundu. Yetkililerden brifing alan ve daha sonra tesiste incelemelerde bulunan Güler, Ankara'daki Yapracık Doğalgaz İşletme Direktörlüğünü denetlediklerini belirtti. Türkiye'yi kış öncesinde enerji konusunda hazır hale getirmek için çalışmalar yaptıklarını ifade eden Güler, şöyle konuştu: "Eskişehir Kompresör Şefliğindeki çalışmalar gayet güzel. Burada gayet güzel bir çalışma ortamı var. Hazırlıklar tamam. Buradan Bilecik'in Bozüyük ilçesindeki boru hattını takip ederek, Bursa'ya kadar olan yatırımları ve çalışmaları inceleyeceğiz. Eskişehir'den çok memnun bir şekilde ayrılıyorum. Doğal gazda herhangi bir problem yok. İnşallah kışın da bir sorun olmayacak. Normal şartlar altında kışa hazırız."

'Gemlik Körfez' internette
www.gemlikkorfezgazetesi.com

GEMLİK Körfez GÜNLÜK SİYASİ GAZETE
ABONE OLDUNUZ MU?
ABONE OLUN
OKUYUN OKUTUN

Karsak Deresi ve dere çevresinde su üzerinde görülen yüzlerce baygın haldeki balık vatandaşlar tarafından toplandı

Şok mu, zehirlenme mi?

Seyfettin ŞEKERSÖZ

Dün sabah saatlerinde kıyıda deniz üzerinde görülen baygın haldeki balıklar vatandaşlar tarafından kapışıldı. İlçe Tarım Müdürlüğü ilgilileri, balık örneklerini alarak İl Tarım Müdürlüğü laboratuvarlarına incelemeye gönderdiler. Vatandaşları uyaran ilgililer laboratuvar sonuçları alınamışa kadar balıkların yenmemesini ve ağır metal zehirlenmesi olabileceğini söylediler.

GÖREN ŞAŞIRDI

Dun sabah erken saatlerde deniz kenarına giden Gemlikliler deniz üzerinde sersemlemiş durumda yüzler ce balık görünce toplamaya başladı. Deniz ve dere balıklarının baygın duruma gelmesine anlam veremeyen vatandaşlar, ellerinde kepçe ve sandallarla balık topladılar. Yılan balığı, kalkan, kefal, istavrit gibi balıklarla buyuk boyda sazan balıklarıyla, küçük boyda tatlı su balıklarının sersemleyerek deniz üzerine çıkmasının havaların birden soğumasına bağlı olarak deniz suyunun soğuması sonucu şoka uğrayarak baygın hale gelmiş olabileceklerini söylediler. Balıkçılar ise Günbatısı rüzgarlarının havanın etkisiyle suda büyük ısı kaybı yaşanmasından bu tür olaylarının zaman zaman ortaya çıkabileceklerini bildirdiler. Durumun İlçe Tarım Müdürlüğü ilgililerine bildirilmesi uzerine Çevre Sağlığı ekipleri Karsak Deresi çevresinden su örnekleri aldılar. Baygın durumdaki balıklardan örnekler de alan ekipler, örnekleri İl Tarım Müdürlüğü labratuvarlarına incelemeye gönderdiler. Bu arada Karsak Deresinin sularının kirli aktığı, suların azaldığı, dere ağzında da büyük kum birikintilerinin ortaya çıktığı görüldü.

Belediyede çalışan 96 işçiye bayram paraları ve ikramiyeleri ödendi

Belediye işçisi erken bayram yaptı

Seyfettin ŞEKERSÖZ

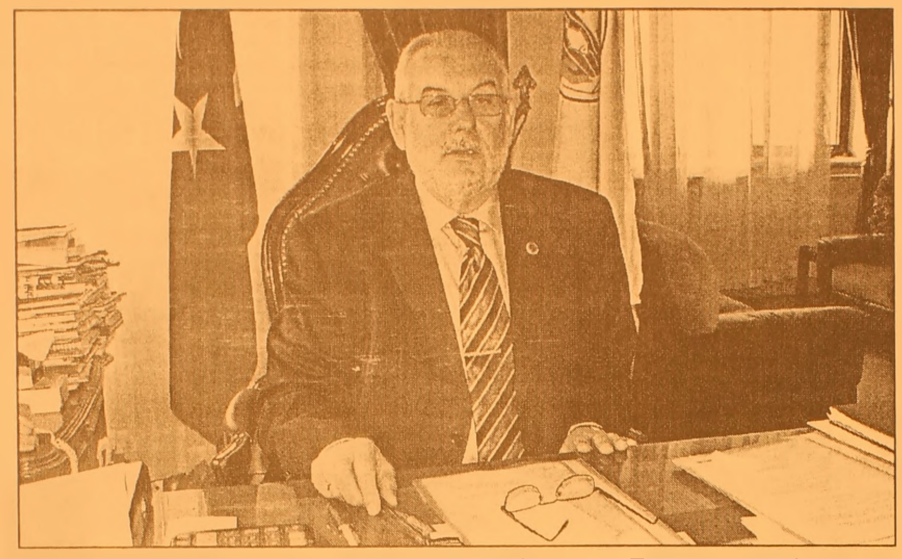

Belediye Başkanı Mehmet Turgut, çalışan 96 işçinin Bayram paraları ile İkramiyelerini ödeyerek bayram öncesinde işçilere bayramı yaşattı.

Ramazan ayı içinde yaklaşık 100 bin YTL'ye varan ödeme yaptığını açıklayan Mehmet Turgut, bunların 8 milyon 630 YTL'sinin bayram parası, 84 bin 630 YTL'sinin kendi kasalarından çıkan Devlet ikramiyesi olduğunu ve 6 bin 152 YTL'nin de ramazan erzak gideri olduğunu söyledi. Toplu sözleşmeden doğan haklarını alan 96 işçiye bayram öncesinde aileleriyle birlikte bayram yaşatmak istediğini ifade eden Başkan Turgut, işçi başına yaklaşık 1000 YTL ödeme yapıldığına dikkat çekti.

Bayram öncesi verilen paranın ilçe esnafına da yarayacağını söyledi. Turgut, *"Böylece, işçinin de esnafında bayram öncesinde cebine para girmiş olacak"* dedi.

İşçilerin bayram öncesi ikramiye ve bayram paralarının ödenmiş olmasından mutluluk duyduklarını belirten Genel İş Bursa Şubesi Başkanı Cengiz Durmuş'da Belediye Başkanı Mehmet Turgut'a işçiler adına teşekkür etti. Durmuş, *"Ödemelerden dolayı çok mutluyuz, bayram öncesi verilen paralar nedeniyle şubem, temsilcilerim ve çalışan işçiler adına sayın Mehmet Turgut'a teşekkür ediyorum. Ramazan ayı erzaklarımız ile yazlık ve kışlık takım elbiselerin dağıtımından sonra şimdi de bayram ve ikramiyelerin alınmasından mutlu olduk Başkanımızın bize gösterdiği yakınlıga ve desteğe teşekkür ediyorum"* dedi.

Öte yandan Ramazan ayı müddetince Belediye Düğün Salonu'nda hazırlanan yemeklerden 300 kişiye evlerine giderek dağıtıldığını açıklayan Başkan Turgut, yemek almaya gelemeyen, rahatsız, yaşlı ve kimsesiz insanlara yapılan yemek yardımlarına katkı sağlayan hayırsever insanlara da teşekkür etti. Düğün salonunda her akşam 1200 kişiye iftar yemeği de verdiklerinin altını çizen Başkan Turgut, *"Dağıttığımız yemeklerle her gün yaklaşık 2 bin kişi sıcak yemekle karınlarını doyurma fırsatı buldular"* dedi.

Ulaşım zammını protesto eden öğrenciler indirim yaptırmayı başardı

Ulaşım zammını protesto eden üniversite öğrencilerinin ısrarlı tepkisi, Büyükşehir Belediyesi'ne geri adım attırdı. Görükle ile Uludağ Üniversitesi arasında 90 YKr'ye yolcu taşıyan minibüslerin, bir hafta içinde fiyatlarını 60 YKr'a çekeceği açıklandı. Büyükşehir Belediyesi'nin ulaşıma yaptığı yüzde 25 oranındaki zamma yaklaşık bir aydır tepki gösteren Uludağ Üniversitesi (UÜ) öğrencilerinin Görükle-UÜ Kampusu güzergahında önerdiği fiyat indirimi teklifi olumlu sonuçlandı. Zammı protesto için dün bir kez daha Büyükşehir Belediyesi binası önünde toplanan üniversiteli gençler, daha önce yetkililerle yaptıkları görüşmelerde vaat edilenlerin yerine getirilmemesine tepki gösterdi. Öğrenciler adına basın açıklaması yapan Mehmet Berki Kanalp, Büyükşehir Belediyesi'nin geçen yıl ulaşımdan 8 milyon YTL kar elde ettiğini ancak, belediyelerin ticaret hane olmadığının unutulmaması gerektiğini söyledi. Yüksek zamlarla ulaşım haklarının gasp edildiğinin savunan Kanalp, "Otobüslere binecek parayı zor bulan öğrenciler, yeni zamların ardından son çare olarak 'tabanvay'ı tercih ediyor ancak, bu bizim kaderimiz değil. Zamlar mutlaka geri çekilmeli, abonman tarifesine geçilmeli, vize ücretleri kaldırılmalı ve otobüs sefer sayıları artırılmalı" dedi. Açıklamanın ardından belediye binasının önüne kadar yürümek isteyen gençlere, Emniyet Müdür Yardımcısı Sırrı Tuğ engel oldu. Eylemin izin verilen bölge dahilinde gerçekleştirilebileceğini anlatan Tuğ, belediye yetkililerileri ile görüşülmesi için binaya yalnızca 5 kişi alınacağını belirtti. Uzun süre emniyet güçleri ile tartışan öğrenciler geçiş izni alamayınca oturma eylemi gerçekleştirdi. Eyleme katılan öğrencilerden 5 kişi, Büyükşehir Belediyesi Genel Sekreter Yardımcısı Sabri Yalın ile zammın geri çekilmesi için masa ya otururken, diğer öğrenciler de dışarıda sloganlar atarak tepkilerini sürdürdü. Toplantıda alınan kararları öğrencilere açıklayan Yalın, öğrenciler zamma tepki göstermeden önce Büyükşehir Belediyesi'nin Görükle-UÜ Kampusu güzergahında fiyat indirimine gitmeyi zaten planladıklarını söyledi. İmza aşamasına gelen yeni tarifeye göre 90 YKr olan fiyatların önümüzdeki bir hafta içinde 60 YKr'ye çekileceğini müjdeleyen Yalın, "Öğrencilerimizin yapacağımız bu indirimden haberi yoktu ve onlara bayram hediyesi olsun dedik. Ayrıca üniversiteye giden 48 numaralı otobüslerin de sefer sayısını artırdık. Büyükşehir Belediyesi Ulaşım Daire Başkanlığı sayesinde 4'ü körüklü 11 yeni araç da hizmete girdi. En geç bir hafta içinde Görükle minibüsleri için öngördüğümüz fiyat indirim de devreye girecek." dedi.

Yazı YORUM

Diş Hekimi Özcan VURAL
ozcanvural1933@hotmail.com
www.milliyet/blog/özcan vural

Mehmet Ağar!...

Doğru Yol Partisi'nin siyasi yelpazede sağda yer aldığını ve içinde muhafazakâr bir kesiminde olduğunu hepimiz biliyoruz.

Son günlerde Doğru Yol Partisi Başkanı Mehmet Ağar ilginç çıkışlar yapıyor. Televizyonlarda Abbas Güçlü'nün "Genç bakış" programında Üniversiteli gençlerle yaptığı geniş açılımlı konuşmalarını geç vakitlere kadar sürmesine rağmen takip ettim..

Ancak ele aldığı ve gençlerin sorularına, ele alınan konuların hassasiyeti dolayısıyla net cevaplar veremiyor.

İrtica var mı yok mu? Sorusuna;

Liberal dünya görüşünü desteklediği belli ama partisinin muhafazakâr kesimini düşünerek net cevaplar veremiyor, onları caydırmak istemiyor.. Var diyemiyor..

Sonra Türkiye'de belli olan, sayısı her geçen gün artan "Kararsızlar" safına geçmiş olan Sosyal demokrat ve Liberal seçmeni, kime oy vereceğim diye düşünen bu büyük kütleyi kendine çekmek istiyor..

Zira CHP'nin bu kesim için bir siyasi cazibesi kalmadığını görüyor...

Ancak Liberal dünya görüşüne meylettiğine göre, Mehmet Ağar'ın siyasi konuşmalarında daha açık ve net konuşması bekleniyor...

"İktidar da olsaydım askeri konuşturmazdım, Asker konuşuyorsa hükümet yok demektir" şeklinde bir çıkışı oldu...

Açıklık gerektiren bu sözler dikkat çekiciydi..

Gerçi sonradan adeta düzeltir gibi "Gerekeni ben yapar, konuşması için askere neden bırakmazdım" diyor, adeta iki tarafa da gülücük gönderiyordu..

Ağar bu defa Güneydoğu gezisi sırasında PKK'nın ateşkesi ile dağda ki militanlara af konusunda affı ağzına almadan şöyle söylüyor;

"Bir kere ortamın stabil hale gelmesi gerekir, sonra kalıcı çözümler üretilir.

Halk huzur istiyor.. Bölünme değil. Bunların dağdan inmeleri sağlanmalı.. mesele bir daha silahların patlamamasını sağlamaktır. Devlet husumet yeri değildir.

Dağda silah sesleri olacağına, düz ovada siyaset yapsınlar."

Bu sözlere itirazlar artarken, bazı kesimlerde barış isteyenler Ağar'ın sözlerine ihtiyatla kulak veriyorlar.

Çünkü zamanında DYP liderinin PKK ile mücadelede nasıl sert davrandığını da biliyorlar..

Buna karşılık, Türkiye'nin önemli bazı kararlar alma aşamasına geldiği bir gerçek.. Bu yaklaşım cesur bir adım..

Ağar diyor ki korkacak bir şey yok, "Türkiye'nin bölünmesi de, bazılarının yansıtmaya çalıştıkları kadar, kolay değil"

Kolay değil tabiidir ki....

Bunun aksini savunanlar ise Türkiye'yi kolayca dağılacak zayıf bir ülke olarak gösterip, konudan yakışıksız bir şekilde siyasi puan toplamak adına istismar ediyorlar... Laik, demokratik genç Türkiye güçlüdür, öyle kolayca kimseye pabuç bırakmaz bu da bu köşenin açıklaması olsun..

Ancak Mehmet Ağar'ın bu mesajlarını daha açık vermesi gerekiyor..

Bunu yaparken de seçmenlerini akılcılıkla ikna etmesi gerekir..

"Adam gibi lider" sloganıyla yola çıkmış olan Mehmet Ağar'ın işi zor..

Kendisinden önce bu partide çöreklenen, siyasetin dinozorları, kendi mekanlarına dışarıdan hop diye gelen birini kolay kolay kabullenemez, ayağı takılsın diye bekler, hatta gerekirse kendi çelme takarlar..

Bakalım önümüzdeki günlerde neler göreceğiz....

GEMLİK Körfez GÜNLÜK SİYASİ GAZETE
ABONE OLDUNUZ MU?
ABONE OLUN
OKUYUN OKUTUN

Celal Bayar'da öğrenciler Koray Karbay dedi

Seyfettin ŞEKERSÖZ

Okul Projesi ve Demokrasi anlayışı olarak adlandırılan Okul Meclis Başkanlığı seçimleri Celal Bayar Anadolu Lisesi'nde çekişmeli geçti. Milli Eğitim Bakanlığı talimatı ile İlçe Milli Eğitim Müdürlüğü tarafından başlatılan okul meclis başkanlığı seçimleri için dün Celal Bayar Anadolu Lisesi öğrencileri sandığa gitti. Üç adayın katıldığı seçimlerde okula gelen öğrenciler taraf oldukları başkan adayı için oy kullandılar. Adem Tosun, V. Koray Karbay ve Sina Tanış'ın Okul Meclis Başkanlığı'na aday oldukları seçimlerde V. Koray Karbay rakiplerini geride bırakarak Celal Bayar Anadolu Lisesi'ni İlçe Meclis Başkanlığı seçimlerinde temsil etme hakkı kazandı. 597 öğrencinin katıldığı seçimlerde oyların 291'ini alan V. Koray Karbay birinci seçilirken rakipleri Adem Tosun 205, Sina Tanış 78 oy alırken 22 oy geçersiz sayıldı.

BAŞKANLAR İL'E GÖNDERİLECEK

Büyükşehir statüsünde olan ilçelerde Milli Eğitim Müdürlükleri gözetiminde belirlenecek bir tarihte diğer okullardan seçilecek adaylar arasında üç meclis başkanı seçilecek. Seçilecek bu adaylar İl merkezine gönderilecek ve burada yapılacak seçimlerde Okul İl Meclis Başkanı seçilecek. İl Meclis Başkanı seçilecek öğrenci Ankara'ya giderek TBMM'de siyasilerle görüşerek onların oturumlarına katılacak ve bilgiler alarak öğrenci arkadaşlarının sorunlarını onlara iletme olanağı bulacak.

BAY MUSTAFA ÖZALP EMLAK'TAN

Her Çeşit Emlak Alım, Satım ve Kiralama Hizmetleri

Daire, Zeytinlik, Villa, Dükkan, Arsa, Arazi
TAPU TAKİP İŞLERİ YAPILIR
ACİL SATILIK ve KİRALIKLARINIZ İÇİN BİZİ ARAYINIZ

120 m2 3 + 1 SATILIK LÜX DAİRE
Kayhan Mahallesi'nde denizi gören 3 oda 65 m² SATILIK DAİRE
Manastır Dilek Sitesi'nde SATILIK LÜX DAİRE Denizi gören, 3+1, 140 m²
Balıkpazarı'nda 115 m2 2+1 Satılık Daire
3 Ayrı Daireli Müstakil Ev (Bahçe İçinde)Yeni Devlet Hastanesi Altı
Eski Pazar Cad. 100 m2 Dükkan, Serçe Sokak 54 m2 2 dükkan
Balıkpazarı Eski sahil Mektep Sokak No:2 D:4 Sadık Fatma Apt. 3+1- 110 m2 asansörlü -kombili satılık daire
Bağ-Kur Sanayi Sitesinde 185 m2 çekme katlı, içindeki yeni atari makineleriyle satılık dükkan. Önünde 115 m2 Bahçeli
K.Kumla'da Ayazma Mevkii 6 Dönüm Zeytinlik

Yalova'da Termal Barajı'nın altında 408 m2 arsa - Çınarcık, Yalova 448.54 m2 arsa
Termal Barajı'nda 407.77 m2 arsa
Termal Girişinde 433.02 m2
Termal yolu Gülerce Villalarının altı 9880 m2 arsa
Umurbey'de 12 dönüm arazi ve Azot kavşağına 400 m2 uzaklıkta

Trafik, Kasko Dask, Acıbadem Sağlık ve Her Türlü Sigorta İşlemleri ve Doğalgaz Poliçesi Yapılır.
ŞEKER SİGORTA
Macide ÖZALP
Tel : 513 24 74 Fax: 514 10 21

TBMM'de fındık tartışması

TBMM Genel Kurulunda, AK Parti ve CHP milletvekilleri arasında yine fındık tartışması yaşandı. Başkanvekili Sadık Yakut'un başkanlığında, saat 13.00'te toplanan TBMM Genel Kurulu'nda gündemdışı söz alan AK Parti Trabzon Milletvekili Asım Aykan, Hükümetin, Toprak Mahsülleri Ofisi (TMO) marife tiyle fındıga muda-halede bulunduğunu belirterek, "Bu olmasaydı şu anda fındık fiyatı 1 dolar civarında olacaktı" dedi.

Aykan'ın gündemdışı konuşması üzerine söz alan Tarım ve Köyişleri Bakanı Mehdi Eker de FİSKOBİRLİK'in geçen yıl yaşadığı sorunlar nedeniyle bu yıl Hükümetin üreticiyi mağdur etmemek için TMO'yu devreye soktuğunu anımsatarak, şunları kaydetti: "11 Eylülden itibaren TMO 50 noktada, daha sonra da 70 noktada fındık alımına başladı. 3 bin tona yaklaşan günlük alımla, dün itibariyle TMO, 67 bin 610 ton fındık alımı gerçekleştirdi. Bugün itibariyle de üreticiye 172 trilyon 151 milyar 394 milyon lira para ödendi.

DUYURU

GEMLİK BELEDİYESİ
SANAT VE KÜLTÜR DERNEĞİ
BAŞKANLIĞINDAN

2006- 2007 DÖNEMI
TÜRK SANAT MÜZİĞİ VE
TÜRK HALK MÜZİĞİ
KORO ÇALIŞMALARI
1 EKİM 2006 TARİHİNDEN
İTİBAREN BAŞLAMIŞTIR.
KORO İÇİN KAYITLARIMIZ
DEVAM ETMEKTEDİR.

GERÇEK OTO LASTİK
LAZOĞLU
Hüseyin TAŞKIRAN
HER TÜRLÜ
LASTİK TAMİRİ YAPILIR.
2. El ve Yeni Lastik Alım Satımı
2. El Jant Alım Satımı
24 SAAT HİZMETE AÇIKTIR
Dr. Ziya Kaya Mh. Bayrak Sk. No:3
Demirci Apt. Gemlik / BURSA
GSM: 0.535 736 43 78

Kumlalı bayanlar fakirleri sevindirdi

Seyfettin ŞEKERSÖZ

Kumla'da faaliyet gösteren Kültür ve Sosyal Yardımlaşma Derneği üyeleri hazırladıkları ramazan torbalarını yardıma muhtaç ailelerin evlerine götürerek onları sevindirdiler. Dernek Başkanı Saime Aktürk, hazırlanan 15 torbadan oluşan paketlerde yarım kg. çay, 2 kg. toz şeker, 2 paket margarin, 2 paket makarna, 1 paket arpa şehriye, 1 paket tel şehriye, 1 kg. nohut, 1 kg. kuru fasulye, 1 paket mercimek, 1 paket bulgur, 1 paket süt, 1 adet tavuk, 2 kg. un, yarım kg. zeytin ve peynir, 1 kg. zeytinyağı ve 30 yumurta bulunduğunu bildirdi. Hayırsever insanların Ramazan ayında derneğe verdikleri zekat ve yardımlarla fakir ailelere yardım etmeye çalıştıklarını söyleyen Dernek Başkanı Aktürk, ayrıca dernek faaliyetleri içinde düzenlenen kermes ve gezilerden elde edilen gelirlerinde gerekli yerlere harcandığını belirterek, geçen yıl 8 öğrenciye verdikleri bursun bu yılda devam ettiğini ve bayram öncesinde 20 çocuğu giydireceklerini bildirdi.

DYP'li hanımlar hastaları unutmadı

Seyfettin ŞEKERSÖZ

DYP'li hanımlar, sağlık kuruluşlarındaki hastaları ziyaret ederek, kandillerini kutladılar

Kadir gecesi olması nedeniyle dün sağlık kuruluşlarını ziyaret eden DYP kadın kolu üyeleri hastalara şifalar dileyip kandil simidi dağıttılar. DYP Yönetim Kurulu üyesi ve Kadın Kolları Başkanı Safiye Çevik ile arkadaşları özel yaptırdıkları 200 adet kandil simidi ile birlikte hastanede bulunan tüm hastaları dolaşarak onlara şifa dilerken hazırladıkları kandil simitlerini de dağıtarak onları unutmadıklarını gösterdiler.

ATM'lerden 1 milyon YTL çaldılar

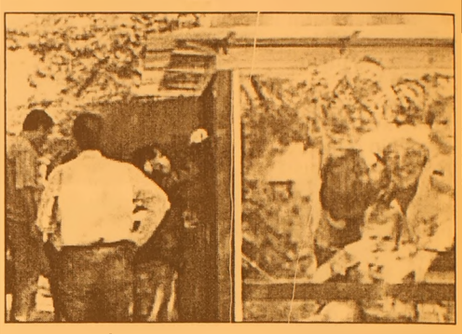

Bursa, İstanbul, Eskişehir, Zonguldak, Afyonkarahisar, Samsun ve Erzincan'daki çeşitli bankaların ATM cihazlarını oksijen kaynağıyla keserek para çaldıkları öne sürülen 8 kişi gözaltına alındı.

Zanlıların, 28 ATM cihazından toplam 918 bin YTL, 4 bin dolar ve 4 bin avro çaldığı belirlendi. Bursa Emniyet Müdürlüğünden yapılan açıklamaya göre, son günlerde ATM cihazlarındaki soygun olaylarındaki artış üzerine harekete geçen güvenlik güçleri, yaklaşık 2 ay önce bir çalışma başlattı. Bu çerçevede seminerler düzenlenerek, Bursa'daki tüm banka yetkilileri ATM soygunlarına karşı bilgilendirildi. Bu arada, soygunları gerçekleştirmiş olabilecekleri tahmin edilen kişiler, güvenlik güçlerince takibe alındı. Kısa süre önce bir vatandaşın ihbarı üzerine Tophane Mahallesi'ndeki bir banka şubesine giden ekipler, buradaki ATM cihazını soymak istedikleri one sürülen kişilerin kullandığı otomobilin plakasını vatandaşlardan aldı. Plakadan yola çıkılarak düzenlenen operasyonlarda, K.S. (33), A.B. (42), K.A. (36), H.T. (35), S.A. (30), K.T. (51), F.H. (41) ve S.A. (32) yakalandı.

YAKLAŞIK 1 MİLYON YTL ÇALINMIŞ

Gözaltına alınan zanlıların, Bursa, İstanbul, Eskişehir, Zonguldak, Afyon karahisar, Samsun ve Erzincan'daki çeşitli bankaların ATM cihazlarını oksijen kaynağıyla keserek 918 bin YTL, 4 bin dolar ve 4 bin avro çaldıkları belirlendi. Zanlılar, sorgulamalarının tamamlanmasının ardından adliyeye sevk edildiler. Bursa Emniyet Müdürü Tahsin Demir, gazetecilere yaptığı açıklamada, ihbarda bulunan vatandaşların duyarlılığına teşekkür etti. Zanlıların titiz şekilde yürütülen takip sonucunda yakalandığını ifade eden Demir, "Vatandaşlarımız bize şüpheli gördükleri her olayı ihbar ederlerse, hemen hemen her olayı çözeceğimize inanıyorum. Yeter ki ihbarda bulunsunlar. Bu konuda çekinmesinler, bizi arayan kişileri gizliyoruz" dedi. Konuyla ilgili bir kişinin daha arandığını kaydeden Demir, banka yetkililerini de daha dikkatli olmaları konusunda uyardı.

www.elkoyun.com

Siz de geleceğimize bugünden el koyun
Çünkü toprak yoksa geleceğimiz yok...
EL KOYUN
Avea, Telsim ve Turkcell hattınızdan 3464'e mesaj atın.

www.tema.org.tr

'Gemlik Körfez' internette www.gemlikkorfezgazetesi.com

Körfez GÜNLÜK SİYASİ GAZETE
ABONE OLDUNUZ MU?
ABONE OLUN OKUYUN OKUTUN

Üniversite yönetimlerinde kadınlara yer yok

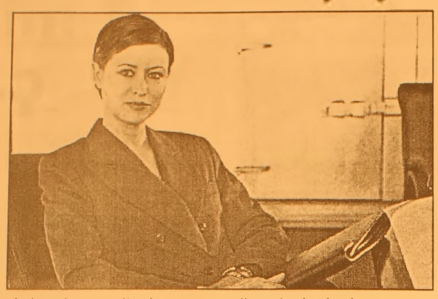

Türkiye'de kamu üniversitelerindeki öğretim üyelerinin yüzde 39'u, yöneticilerin yüzde 21.9'u, rektörlerin yüzde 3.7'si, dekanların ise yüzde 13.7'si kadınlardan oluşuyor. Eğitim-Sen, 13 ilden seçtiği 16 kamu üniversitesinin rektör, rektör yardımcısı, dekan, dekan yardımcısı, enstitü müdürü ve bölüm başkanlıklarındaki kadın oranlarını araştırdı.
Eğitim-Sen Genel Başkanı Alaaddin Dinçer,'in verdiği bilgiye göre, Türkiye'de kamu üniversitelerindeki öğretim üyelerinin yüzde 39'unu, rektorlerin yüzde 3.7'sini, rektör yardımcılarının yüzde 11.3'ünü, dekanların yüzde 13.7'sini, dekan yardımcılarının yüzde 72.4'ünü, enstitü müdürlerinin yüzde 16.9'unu, bölüm başkanlarının ise yüzde 22.7'sini kadınlar oluşturuyor. Yine, araştırma kapsamındaki 16 üniversitedeki toplam 1201 yöneticinin yüzde 21.9'u kadın. Araştırmalarının, "üniversite yönetimlerinde kadınların yer almasının ne denli güç olduğunu çarpıcı bir şekilde gösterdiğini" ifade eden Dinçer, üniversitelerin cinsiyet kompozisyonunun daha eşitlikçi bir şekilde oluşması için, çok kapsamlı bir cinsiyet eşitliği stratejisinin hataya geçirilmesi gerektiğini vurguladı.

"Ecevit'in koma durumu devam ediyor"

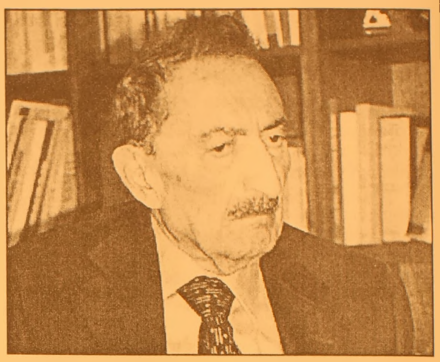

Beyin kanaması sonucu kaldırıldığı GATA'da tedavi gören eski Başbakan Bülent Ecevit'in koma durumunun devam ettiği ve hayati tehlikesinin sürdüğü bildirildi. GATA'dan yapılan açıklamaya göre, 18 Mayıs 2006 akşamı saat 19.00'da hipertansiyon atağı sonucu gelişen beyin kanaması sebebiyle ameliyat edilen ve ameliyat sonrası Anestezi ve Reanimasyon Anabilim Dalı Yoğun Bakım Ünitesinde takip edilen Ecevit'e yapılan son radyolojik kontrolde beyinde yeni bir değişiklik olmadığı saptandı. Oluşabilecek basınç artışlarını kontrol etmek amacıyla takılan şantın sağlıklı olarak çalışmaya devam ettiği belirtildi. Ecevit'in spontan solunumu olmasına karşın, zaman zaman yapay solunum cihazıyla solunum desteğinin sürdürulduğü kay dedilerek, Ecevit'te zaman zaman akci ger enfeksiyonu ge liştiği, bununla ilgili tedavilerin uygulan dığı, özellikle akciğer enfeksiyonu olduğu dönemlerde dolaşım sistemi desteğine de ihtiyaç duyulduğu ifade edildi.

Yabancı turist sayısı azaldı

Türkiye'yi ziyaret eden yabancıların sayısı, Eylül ayında, geçen yılın aynı dönemine göre yuzde 9.4 azaldı Turkiye İstatistik Kurumu (TÜİK), Eylül ayına ilişkin "Giriş-Çıkış Yapan Ziyaretçiler İstatistikleri"ni açıkladı.
Buna göre, Eylül ayında geçen yılın aynı ayına göre giriş yapan yabancı ziyaretçi sayısı yüzde 9.4 oranında azalarak 2 milyon 267 bin 146 kişiye düştü. Türkiye'ye gelen yabancılar araşında Almanlar birinci oldu. Almanları, Ruslar, İngilizler, Bulgarlar, Hollandalılar, İranlılar, Amerikalılar ve Ukraynalılar izledi Türkiye'den çıkış yapan yabancı ziyaretçi sayısında da Eylul ayında, geçen yılın aynı dönemine göre yüzde 3.2 oranında azalma meydana geldi. Eylül ayında Türkiye'den çıkış yapan yabancı ziyaretçi sayısı 2 milyon 496 bin 134 kişi olarak belirlendi
Öte yandan, Türkiye'yi ziyaret eden yabancıların sayısı bu yılın Ocak-Eylül doneminde, geçen yılın aynı dönemine gore yuzde 5.5 azalma aynı dönemde Türkiye'den çıkış yapan yabancı ziyaretçi sayısı da yüzde 5 azaldı.

TÜRKİYE'NİN EN KALİTELİ ve EKONOMİK DAVETİYELERİ EN UYGUN FİYATLARLA ...

Renkli, siyah beyaz her türlü baskı işleri
Fatura & İrsaliye & El İlanı & Broşür & Kartvizit
Kaşe & Cilt & Kitap & Dergi & Katalog basımı
Özel Takvim Çalışmaları - Eşantiyon Çeşitleri

34 YILLIK TECRÜBEMİZ İLE HİZMETİNİZDEYİZ

Körfez Ofset
MATBAACILIK - YAYINCILIK - REKLAMCILIK

İstiklal Cad. Bora Sok. Akbank Aralığı
Stüdyo Prestij yanı No : 3/B GEMLİK
Tel : (0.224) 513 96 83 Fax : (0.224) 513 35 95

İHALE İLANI

Yemek Pişirme Dağıtım ve Sonrası hizmeti alınacaktır

BURSA MUAMMER AĞIM DEVLET HASTANESİ

2007 YILI YEMEK PİŞİRME DAĞITIM VE SONRASI HİZMETLERİ İHALESİ hizmet alımı işi açık ihale usulü ile ihale edilecektir.

İhale Kayıt No : 2006/150509
1. İdarenin
a) Adresi : ORHANİYE MAH. ÇEVRE YOLU ÜSTÜ GEMLİK - BURSA
b) telefon ve faks no : 224 513 92 00 - 224 513 92 07
c) Elektronik posta adresi : gemlikdevlethastanesi@hotmail.com
2. İhale konusu hizmetin
a) Niteliği, türü ve miktarı : Hastanemiz 2007 yılı malzemeli yemek pişirme, dağıtım ve sonrası hizmetleri
Kahvaltı : 65.000 Adet
Normal Yemek (Öğle-Akşam) : 175.000 Adet
Diyet yemeği : 17.000 Adet
b) Yapılacağı yer : Bursa Muammer Ağım Gemlik Devlet Hastanesi
c) İşin süresi : 01.01.2007 - 31.12.2007 - 365 gün
3. İhalenin
a) Yapılacağı yer : Bursa M. Ağım Gemlik Devlet Hastanesi Manastır binası toplantı salonu
b)Tarihi - saati : 21.11.2006 - 10.oo

4. İhaleye katılabilme şartları ve istenilen belgeler ile yeterlik değerlendirmesinde uygulanacak kriterler

4.1. İhaleye katılma şartları ve istenilen belgeler

4.1.1. Tebligat için adres beyanı ve ayrıca irtibat için telefon ve varsa faks numarası ile elektronik posta adresi

4.1.2. Mevzuatı gereği kayıtlı olduğu Ticaret ve/veya Sanayi Odası veya Meslek Odası belgesi

4.1.2.1. Gerçek kişi olması halinde, ilk ilan veya ihale tarihinin içerisinde bulunduğu yılda alınmış Ticaret ve/veya Sanayi Odasına veya ilgili Meslek Odasına kayıtlı olduğunu gösterir belge.

4.1.2.2. Tüzel kişi olması halinde mevzuatı gereği tüzel kişiliğin siciline kayıtlı bulunduğu Ticaret ve/veya Sanayi Odasından ilk ilan veya ihale tarihinin içerisinde bulunduğu yılda alınmış tüzel kişiliğin sicile kayıtlı olduğuna dair belge.

4.1.3. Teklif vermeye yetkili olduğunu gösteren imza beyannamesi veya imza sirküleri

4.1.3.1. Gerçek kişi olması halinde noter tasdikli imza beyannamesi

4.1.3.2. Tüzel kişi olması halinde ilgisine göre tüzel kişiliğin ortakları üyeleri veya kurucuları ile tüzel kişiliğin yönetimdeki görevlileri belirten son durumu gösterir Ticaret Sicil Gazetesi veya bu hususları tevsik eden belgeler ile tüzel kişiliğin noter tasdikli imza sirküleri

4.1.4. 4734 sayılı kanunun 10 ncu maddesinin (a) (b) (c) (d) (e) (g) ve (i) bentlerinde sayılan durumlarda olunmadığına ilişkin yazılı taahhütname

4.1.5. Şekli ve içeriği idari şartnamede belirlenen teklif mektubu

4.1.6. Şekli ve içeriği idari şartnamede belirlenen geçici teminat

4.1.7. İhale konusu işin tamamı veya bir kısmı alt yüklenicilere yaptırılamaz.

4.1.8. İhale dokumanının satın alındığına dair belge.

4.1.9. Ortağı olduğu veya hissedarı bulunduğu tüzel kişilere ilişkin beyanname

4.1.10. Tüzel kişi istekli tarafından sunulan iş deneyim belgesinin aynı tüzel kişinin yarısından fazla hissesine sahip ortağına ait olması halinde sunulacak iş deneyim belgesinin başka bir tüzel kişiye kullandırılmayacağına ilişkin taahütname

4.3. Mesleki ve teknik yterlige ilişkin belgeler ve bu belgelerin taşıması gereken kriterler

4.3.1. İş deneyim belgeleri

İsteklinin son beş yıl içinde yurt içinde veya yurt dıında kamu veya özel sektörde sözleşme bedelinin en az % 70 i oranında gerçekleştirdiği, idarece kusursuz kabul edilen ihale konusu iş veya benzer işlerle ilgili deneyimini gösteren ve teklif bedelinini % 30 oranından az olmamak üzere tek sözleşmeye ilişkin iş deneyim belgesi

4.3.2. İsteklinin organizasyon yapısına ve personel durumuna ilişkin belgeler

a) İstekliler

1- Aşçı başı (Aşçı belgesi olacak)	1 kişi
2- Aşçı (hamur, diyet, veya et ve sebze aşçısı)	3 kişi
3- Aşçı yardımcısı	4 kişi
4- Garson	4 kişi

5- Bulaşıkçı 3 kişi olmak üzere toplam 15 kişiyi çalıştıracağına dair taahütnameyi teklif dosyasına vereceklerdir.

Ayrıca bünyesinde en az 1 Gıda Mühendisi ya da Diyetisyen çalıştırdığına dair taahütname verecek, bu kişinin onaylı diploma suretini ve maaş bordrosunu teklif dosyasında ibraz edeceklerdir.

b) İstekli besin zehirlenmeleri ve yemek pişirme ile yemek ısıtmalarından meydana gelebilecek yangınlara karşı hastanemiz adına hizmet süresinin tamamını kapsayacak şekilde sigorta yaptıracağına dair sigorta poliçe taahhütnamesi verecektir.

4.3.3. Makine, tesis ve diğer ekipmana ilişkin belgeler

İsteklilerce işin teknik şartnamesinin 1.1. maddesinde belirtilen gerekli araç ve gereçlerin temin edileceğine dair taahhütname teklif dosyasında verilecektir.

4.4. Bu ihalede benzer iş olarak isteklinin resmi ve özel kurum ve kuruluşlarda gerçekleştirdiği her türlü malzeme dahil yemek pişirme ve dağıtım sonrası hizmetleri kabul edilecektir.

5. Ekonomik açıdan en avantajlı teklif en düşük fiyat esasına göre belirlenecektir.

6. İhaleye sadece yerli istekliler katılabilecektir.

7. İhale dokumanı Bursa M. Ağım Gemlik Devlet Hastanesi Satın alma adresinde görülebilir ve 150 YTL karşılığı aynı adresten temin edilebilir. İhaleye teklif verecek olanların ihale dokümanını satın almaları zorunludur.

8. Teklifler 21.11.2006 tarihi saat 10.oo a kadar Bursa M. Ağım Gemlik Devlet Hastanesi Manastır binası toplantı salonu adresine verilebileceği gibi iadeli taahhütlü posta vasıtasıyla da gönderilebilir.

9. İsteklileri tekliflerini, her bir iş kalemi için teklif edilen birim fiyatların miktarlarla çarpımı sonucu bulunan toplam bedel üzerinden teklif birim fiyat şeklinde vereceklerdir. İhale sonucu üzerine ihale yapılan istekli ile her bir iş kalemi için teklif edilen birim fiyatların miktarlarla çarpımı sonucu bulunan toplam bedel üzerinden teklif birim fiyat sözleşme imzalanacaktır.

Bu ihalede işin tamamı için teklif verilecektir.

10. İsteklileri teklif ettikleri bedelin % 3 ünden az olmamak üzere kendi belirleyecekleri tutarda geçici teminat vereceklerdir.

11. Verilen tekliflerin geçerlik süresi ihale tarihinden itibaren en az 60 takvim günü olmalıdır.

12. Konsorsiyumlar ihaleye teklif veremezler. B - 4801

'Gemlik Körfez' internette www.gemlikkorfezgazetesi.com

Körfez GÜNLÜK SİYASİ GAZETE
ABONE OLDUNUZ MU?
ABONE OLUN OKUYUN OKUTUN

Devlete 100 bin eleman alınacak

Devlet Bakanı ve Başbakan Yardımcısı Mehmet Ali Şahin, bu yılın sonuna kadar devlete kadrolu ve sözleşmeli olmak üzere 100 bin civarında eleman alınacağını bildirdi. Genel Kurulda, Milletvekili Seçimi Kanununda Değişiklik Yapılması Hakkındaki Kanun Teklifinin görüşmeleri üzerinde milletvekillerinin eleştiri ve sorularını yanıtlayan Şahin, Türkiye'nin ve dünyanın en önemli sorunlarının başında işsizlik sorunu geldiğini söyledi. Şahin, Türkiye'deki işsizlik oranının yüzde 8.8 olduğunu belirterek, bu yılın sonuna kadar devlete kadrolu ve sözleşmeli olmak üzere 100 bin civarında eleman alınacağını kaydetti. İşsizliği azaltmak için özel sektörün ve yabancı yatırımcının ülkede yatırım yapmasının sağlanması gerektiğini ifade eden Şahin, Türkiye'nin gittikçe yabancı yatırımcı için cazibe merkezi haline geldiğini söyledi. Mehmet Ali Şahin, seçilme yaşını 30'dan 25'e indirerek, daha önce verdikleri bir taahhütü yerine getirdiklerini ve gençleri siyasete daha çok çekmek istediklerini sözlerine ekledi

RTÜK'ten Fransız reklamlarına fren

RTÜK'ten Fransız reklamlarına fren Radyo ve Televizyon Üst Kurulu (RTÜK), radyo ve televizyon kuruluşlarına "Fransız kaynaklı medya ürünlerini yayınlamamalarını tavsiye etti. RTÜK'ten yapılan yazılı açıklamada, Üst Kurul'un gerçekleştirdiği toplantıda, yayın kuruluşlarına "Fransız kaynaklı medya ürünlerini yayınlamama tavsiyesinde bulunma" kararı aldığı bildirildi. Açıklamada, şunlar kaydedildi: "Türk halkının tarihine karşı yapılmış büyük bir haksızlık olan ve Türk-Fransız dostluğunu bozma niteliği taşıyan, sözde Ermeni soykırımını inkar edenlerin cezalandırılmasını öngören yasa önerisi gündemden tamamen çıkarılıncaya kadar, Türkiye'de yayın yapmakta olan radyo ve televizyon kuruluşlarına Fransız kaynaklı medya ürünlerini yayınlamamalarının tavsiye edilmesine oy birliğiyle karar verilmiştir."

65 bin özürlüye müjdeli haber

Sosyal güvencesi olan, ancak ailesinde fert başına düşen gelir asgari ücretin üçte ikisinden az olan özürlülere "bakım hizmeti" verilmesini öngören yasa teklifi, TBMM Sağlık, Aile, Çalışma ve Sosyal İşler Komisyonu'nda benimsendi. Teklif Ramazan Bayramı'n dan sonra Genel Kurul'da yasalaştırılacak. Yasadan 65 bin özürlünün faydalanması bekleniyor.
TBMM Sağlık, Aile, Çalışma ve Sosyal İşler Komisyonu bugün toplanarak AK Parti İstanbul Milletvekili Lokman Ayva'nın, Sosyal Hizmetler ve Çocuk Esirgeme Kurumu (SHÇEK) Kanunu'nda değişiklik yapılmasını içeren yasa teklifini ele aldı. Teklif, AK Parti ve CHP'li mil letvekillerinin deste giyle benimsendi.
Teklifin görüşmeleri sırasında AK Parti'li üyelerin verdiği önergeyle SHÇEK Kanunu'na, "yaşlı bakım merkezleri", 7-18 yaş arasında suça yöneldikleri tespit edilen kız ve erkek çocuklara yönelik "koruma bakım ve rehabilitasyon merke zi" ve duygusal, cinsel ve fiziksel istismara uğramış çocuklara yönelik "bakım ve sosyal rehabilitasyon merkezi" tanımları da yerleştirildi.
Komisyona teklifiyle ilgili bilgi veren Ayva, Özürlüler Yasası ile sosyal güvencesi ol mayan, bakıma muhtaç özürlülere bakım hizmeti verilmesine imkan tanındığını hatır latarak, sosyal güven cesi olan ancak maddi imkanı yetersiz özürlülere de bu imkanın verilmesi gerektiğini belirtti. Ayva, teklifin bu hizmetin kapsamını genişlettiğine işaret etti. SHÇEK Genel Müdürü İsmail Barış, teklifin yasalaşması halinde 65 bin özürlünün bakım hizmeti desteğinden yararlanacağını belirterek, bu amaçla 2007 yılı bütçesine 110 milyon YTL ödenek konulduğunu bildirdi. Barış, bir soru üzerine, "bakı ma muhtaç özürlüye gündüz bakımı verili yorsa bir asgari ücret, yatılıysa iki asgari üc ret ödeneceğini" kaydetti. Önümüzdeki günlerde Genel Kurul'da yasalaştırılması beklenen teklife göre, her ne ad altında olursa olsun her türlü gelirleri toplamı esas alınmak suretiyle; kendilerine ait veya bakmakla yükümlü oldukları aile bireyi sayısına düşen ortalama aylık gelir bir aylık net asgari ücretin üçte ikisinden az olan bakıma muhtaç özürlülere, resmi veya özel bakım merkezlerinde ya da ikametgahlarında bakım hizmeti verecek. Bakıma muhtaç özürlülere sunulacak bakım hizmetinin karşılığı olarak belirlenecek kişi başına aylık bakım ücreti tutarı, 2 aylık asgari ücretten fazla olama yacak. Bakıma muhtaç özürlülerden, SHÇEK ve diğer resmi kurumlarca bakılanlar dışında kalanların bakım ücreti, bu amaçla kurum bütçesine konulacak ödeneklerden karşılanacak

Kapkaççılara ağır ceza geliyor

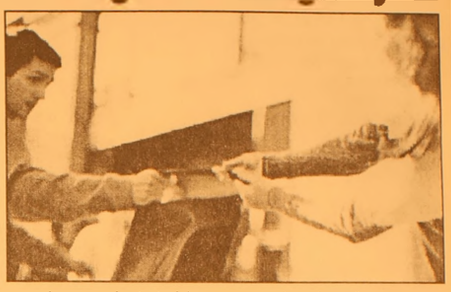

Büyük kentlerde artan hırsızlık ve yaralama olaylarına karışan kişilerin serbest bırakılması nın toplumda yarattığı rahatsızlık dikka te alınarak ceza kanu nunda değişikliğe gidileceği bildirildi.
TBMM Adalet Komis yonu'nda 43 maddelik 'Bazı Kanunların Ceza Maddelerinde Değişikli Yapılmasına Dair Kanun Teklifi' görüşülüyor.
Komisyon yasa teklifinin 18 maddesini bazı değişikliklerle kabul etti.
Toplantıda AK Parti Yozgat Milletvekili Bekir Bozdağ ve arka daşlarının verdiği önergeyle hırsızlık ve yağma suçlarının cezalarında artışa gidildi.
Ceza Muhakemesi Kanunu'nun (CMK) 142, 148 ve 149. maddelerinde yapılan değişiklikle, hırsızlık ve kasten adam yaralama suçlarına da tutuklu yargılama getirildi.
CMK'un tutuklama nedenlerini düzen leyen hükmünde değişiklik yapıldı.
Büyük kentlerde artan kapkaç dahil hırsızlık ve yaralama olaylarına karışan kişilerin serbest bırakılmasının toplumda yarattığı rahatsızlık dikkate alınarak yapılan değişiklikle, 'silahla kasten yaralama, hırsızlık ve yağma' suçları, tutuklama kararı verilecek suçlar arasına eklendi. CMK'ta değişiklik yapılarak, ağır ceza mahkemesinin görevine girmeyen suçlarda en çok 6 ay olan tutukluluk süresi 1 yıla çıkarıldı. Bu süre, zorunlu hallerde 6 ay daha uzatılabilecek.
Tasarının görüşmeleri sırasında TCK'nın 301. maddesiyle ilgili değişikliğinde gündeme gelmesi bekleniyor. 301'le ilgili değişiklik önergesinin komisyonda gündeme gelmemesi halinde, TBMM Genel Kurulu'nda gündeme gelmesi bekleniyor.

'Gemlik Körfez' internette www.gemlikkorfezgazetesi.com

Vaillant
GEMLİK ANA BAYİİ

ULUKAYA DOĞALGAZ ISI SAN.
HÜSEYİN ULUKAYA - CÜNEYT DEMİRLİ ORTAKLIĞI

- DOĞALGAZ
- KOMBİ
- KAT KALORİFERİ
- MERKEZİ ISITMA
- RADYATÖR
- SPLİT KLİMALAR
- DOĞALGAZ SOBASI
- TESİSAT ve PROJE

Merkez: Kayhan Mh. 2 Nolu Cad. 9/A
Tel & Fax: (0.224) 513 88 26
Şube: Balıkpazarı Mah. Alemdar Cad. No:4
Tel: (0.224) 513 49 93
e-mail : c_demirli@yahoo.com
www.ulukaya.ticaret-ltd.com

GEMLİK Körfez GÜNLÜK SİYASİ GAZETE

Bakanlar elektrikte çelişkili

Elektriğe zam sinyaline bakanlardan çelişkili açıklamalar geldi. Özelleştirme İdaresi Başkanlığı (ÖİB), Türkiye Elektrik Ticaret A.Ş'nin (TETAŞ) TEDAŞ'a sattığı elektriğin fi yatına yaptığı yüzde 23,9 zammın ardından, Türkiye Elektrik Dağıtım A.Ş'nin (TEDAŞ) maliyetlerinin yüzde 15 arttığını belirterek, bu maliyet artışının tüketiciye yansıtılması gerektiğini, aksi takdirde dağıtım özelleştirmelerinin zora gireceğini bildirdi. Bu gelişmenin ardından Enerji ve Tabii Kaynaklar Bakanı Hilmi Güler, elektiriğe 4 yıldır zam yapılmadığını belirterek, "Biz bu gibi kararları tek başımıza bakanlar olarak veremiyoruz. Özelleştirme İdaresi de tek başına veremez" dedi.

Maliye Bakanı Unakıtan ise zammın tüketiciye yansıtılmayacağını belirtti.

GÜLER: ELEKTRİĞE 4 YILDIR ZAM YAPILMADI

Enerji ve Tabii Kaynaklar Bakanı Hilmi Güler, Özelleştirme İdaresi Başkanlığının elektriğe zam yapılması gerektiği talebiyle ilgili olarak, "Biz bu gibi kararları tek başımıza bakanlar olarak veremiyoruz. Özelleştirme İdaresi de tek başına veremez" dedi.

Güler, "Defalarca ifade ettim, bu gibi kararları biz tek başımıza bakanlar olarak veremiyoruz. Özelleştirme İdaresi de tek başına veremez. Bunu özellikle ifade ediyorum. Bizim bakanlar olarak birbirimizle görüşerek yaptığımız bir çalışmayı, bizlere bağlı olan bir kurum böyle bir ifade ortaya koymakta ki ben koyduğunu zannetmiyorum, doğru değil. Neticede bu bir enerji politikası meselesidir. Ekonomiyle yakından ilgili olduğu için bu gibi kararları ben enerji bakanı olarak bile tek başıma ifade etmediğim gibi, böyle bir kurumun da ifade etmesi doğru olmaz. Konuyla ilgili bakanlarla görüşerek ekonominin ana girdilerinden biri olan elektriğe 4 yıl zam yapmamakla aynı zamanda enflasyonun düşmesine de önemli katkılarda bulunduk."

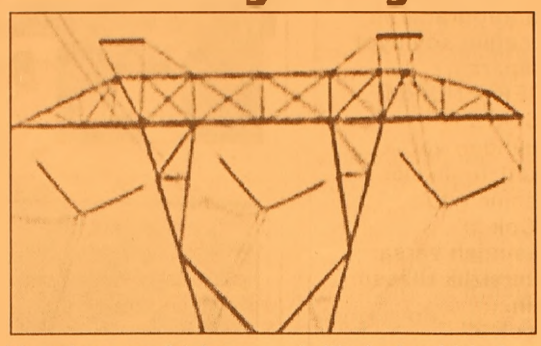

UNAKITAN: ZAM TÜKETİCİYE YANSITILMAYACAK

Maliye Bakanı Kemal Unakıtan, elektrik zammının tüketiciye yansıtılmayacağını belirterek, "Yakında Enerji Bakanı ile birlikte bir toplantımız var. Buna çözüm getiriyoruz" dedi.

Düşünsel Boyut

Yelda BAYKIZ
e-mail: yeldabaykz@hotmail.com

Gemlik Muammer Ağım Devlet Hastanesi ve Halk Duyarsızlığı

Gemlik Devlet Hastanesi'ne yaklaşık iki aydır gitmiyordum. Geçtiğimiz Cuma günü teyzemin ameliyatı için oradaydım. Dört gün süreyle bulunduğum hastanenin gerek içinde gerekse dışında bir takım gözlemlerim oldu.

Birincisi; yeni otopark, hastaneye yeni bir görünüm kazandırmış. Otopark, bir nebze olsun o çok yoğun trafiği rahatlatmış.Yine de insanlar arabalarını, ön tarafa park etmek için büyük çaba sarf ediyor. Bu da görevlilerin işini zorlaştırıyor.

İkincisi, ameliyathanenin ve hasta yatakhanelerinin bulunduğu binaya girerken "lütfen galoş" giyiniz yazılı bir dolapla karşılaşıyorsunuz. Ancak içinde ne galoş ne de başka bir şey var. Doğal olarak yukarıya galoşsuz çıkıyorsunuz. (Hastaneden ayrılacağım son gün galoş koyulmuştu dolaba)

İkinci kattan itibaren, yine içinde birkaç galoş olan dolap karşınıza çıkıyor. Uyarı levhası olsa da kimse bu yazıyı dikkate almıyor. Galoş giymeyen insanımızda bu konuda oldukça hatalı. Ama, dolapların başında (en azından giriş kapısında) görevli olmalı. (bir kurala uymak için uyarı yeterli olmalıdır, ama biz daha o düzeye gelemedik).

Oysa ki, son zamanlarda hastanelerde enfeksiyondan ölen o kadar çok yeni doğan bebek ve yetişkin insan var ki, hâlâ ders alınmıyor anlaşılan. O koridorlarda, onlarca insan geziniyor. Bu da orada yatan hastalar için önemli bir tehdit oluşturuyor.

Geçtiğimiz senelerde galoş dağıtan görevliler vardı. Bu sene bu uygulama kaldırılmış sanırım. Ziyaretçiler, gerektiğinde doktorlar ve diğer çalışanlar da galoş giymeli ki hijyen büyük ölçüde sağlansın.

Üçüncüsü Pazar günü hastane merdivenleri tozdan geçilmiyordu. (Hafta içi gerekli süpürme ve silme işlemi yapılıyor.)Bu binada tadilat olduğu bir gerçek, bunun sonucunda kirlilikte kaçınılmaz. Ancak, bu sağlık sektöründe geçerli bir neden olmamalıdır. Hafta sonları da gerekli temizlik yapılmalıdır. Çünkü ziyaretçiler akın akın hastaneye geliyorlar.

Dördüncüsü ise tuvaletler.

Nedense biz bu konuda da medeni olamadık. Buraları temiz tutmayı öğrenemedik. Hastane görevlileri ne yapsın? Kaç kere temizliyorlar, ama sonuç yine sıfır.

Beşinci olarak gelelim, hastanenin gürültülü ortamına. İnsanlar, hastane koridorlarında sanki evde ya da alelade bir yerdeymiş gibi yüksek sesle konuşuyor.

Bunu yapan kimi hasta, kimi refakatçi, kimi de hastane çalışanı.

Orası hasta olan insanların yattığı yer. Sessizlikte en önemli kural olmalı.

Altıncı olarak size en çok dikkatimi çeken ilginç bir şeyden bahsetmek istiyorum. Hastane kantininde oturuyorum. Hastane bahçesinden geçen her 20 - 30 kişiden biri yere tükürüyor ve sigara izmaritlerini yerlere atıyor.

Bu kadar da olmaz.

Sağlığımızı kazanmaya geldiğimiz yerde bile böyle davranırsak, ben artık diyecek bir söz bulamıyorum.

Bunlar değerlendirilmesi gereken hatalardır. En kısa zamanda hem biz bilinçlenmeliyiz, hem de yetkililer ellerinden geleni yapmalıdırlar.

Yalnız bir vatandaş olarak söylemeden edemeyeceğim, saydıklarım dışında bizim hastanemiz bir çok hastaneden daha düzenli ve güzel.

ELEMANLAR ARANIYOR

Meslek Lisesi
(Torna, Makine) Bölümü Mezunu
Askerliğini yapmış
ELEMANLAR ALINACAKTIR.

MURAT TEKNİK OTOMAT SANAYİ
23. Km. Kurtul Köyü Mevkii
Gemlik / BURSA
Tel: (0.224) 522 81 80

İLAN
S.S. 72 SAYILI GEMLİK ZEYTİN TARIM SATIŞ KOOPERATİFİ'NDEN

2006/2007 İşyılı Zeytin Alım Kampanyasında, kooperatifimizce ortaklardan mübayaa edilecek zeytinlerin Köy alım merkezlerinden, Kooperatifimiz depolarına nakliye işi 31 Ekim 2006 Salı günü saat 11.oo'de Kooperatifimizde kapalı zarf usulü ile ihale edilecektir.

İhaleye iştirak teminatı 100.00 YTL olup, Nakliye Şartnamesi mesai saatleri dahilinde kooperatifimizde görülebilir.

Kooperatifimiz 2886 sayılı kanuna tabi olmadığından ihaleyi yapıp yapmamakta veya pazarlık suretiyle yapmakta serbesttir.

İlgililere ilan olunur.

B - 4860

SATILIK VİLLA
Cumhuriyet Mahallesi'nde
Sahibinden Satılık
Lüks Tripleks Villa
GSM : (0.535) 886 47 74

SAHİBİNDEN SATILIK OTOMOBİLLER
☞ 2004 MODEL
CITROEN BERLİNGO COMFORT 25.000 KM
ÖZEL KULLANILMIŞ
☞ 2000 MODEL TOYOTA COROLLA
96.000 KM. BAKIMLI TEMİZ
GSM : (0.535) 394 58 24

TURAN TRAFİK
ADNAN TURAN
Her türlü araç devir
Yeni kayıt, Plaka,
Ruhsat, Fenni muayene
Sigorta işlemleri yapılır.
Adres: Gürle İş Merkezi
Kat: 1 No: 66 - GEMLİK
Tel : (0.224) 514 62 02
GSM: (0.537) 933 25 26

GEMLİK Körfez GÜNLÜK SİYASİ GAZETE
ABONE OLDUNUZ MU?
ABONE OLUN
OKUYUN OKUTUN

Çocuklarınızı bu anketle koruyun

Dünden devam..
3. Çok sevdiğin bir büyük, senin canını sıkan bir şeklide seni okşuyor ve sır olarak saklamanı söylüyor.
a) Korkarsın veya utanırsın ve bu konuyu hiç kimseyle konuşamazsın.
b) Kaba olmamak için ondan hoşlanmasan bile kabul edersin.
c) 'Hayır' dersin ve hemen seni koruyacak bir yetişkine konuyu anlatırsın.
4. Yolda giderken takip edildiğin hissine kapılıyorsun ne yaparsın?
5. Büyük biri sana, soyunman ve onu okşaman için para veya hediye teklif ediyor
a) Hediyeleri seversin onun için kabul edersin.
b) Tereddüt edersin, fakat neden olduğunu çok iyi bilmeden alırsın.
c) Herhangi birinden hediye kabul edilmez.
Reddedersin ve oradan uzaklaşırsın
6. Bir büyük seni korkutuyor ve istediğini yapman veya vermen için seni tehdit ediyor ne yaparsın?
7. Büyüklerine senin için önemli olan bir şey anlatıyorsun fakat sana inanmı yorlar ne yaparsın?
8. Parkta, caddede bir adam sana cinsel organını gösteriyor.
a) O kadar korku ve utanç duyarsın ki, yerinden kımıldayamazsın
b) Ondan sıyrılmaya ve kaçmaya çalışırsın
c) "Durun" diye çok yüksek sesle bağırırsın ve "İmdat" diye yardım çağırırsın
9. Eve geç kaldın tanımadığın bir bayan, senin evinin yakınında oturduğunu söylüyor ve seni eve götürmeyi teklif ediyor ne yaparsın?
10. Apartmanın bodrum katındaki bisikletini almaya gideceksin. Tanımadığın biri sana yardım etmek için beraber inmeyi teklif ediyor ne yaparsın?
11. Bir arkadaşın sana seni şok eden çıplak insan resimleriyle ilgili fotoğraflar ya da filmler gösteriyor. Ve televizyona çıkmak için aynısını yapmanı söylüyor
b) Ne yapacağını bilemezsin ve donup kalırsın
c) "İstemiyorum" dersin ve bu konuyu bir büyüğüne anlatırsın.
a) Bu konu seni sıkar utanırsın fakat kabul edersin
12. Dışarıda tek başınasın büyük biri senin fotoğraflarını çekmek istiyor. Onunla gidersen sana fotoğraflarını vereceğini söylüyor ne yaparsın?

DEĞERLENDİRME
En Çok 'a'
Vizesinden varsa
Dikkat! Tehlikeler Ülkesine gittin.
En Çok 'b'
Vizesinden varsa:
Tedbirsizlik Ülkesindesin.
En çok 'c'
Vizesinden Varsa:
İşte Tedbir Ülkesindesin.
12 Adet "c"
Vizesinden varsa:
İşte bir Tedbir Ülkesi Kahramanısın.
Neleri sevip, neleri sevmediğini yalnızca sen bilirsin. Eğer seni sıkıntıya sokan teklifler yapılıyorsa, karar vermene yardımcı olması için, kendine şu soruları sor:
Annem veya babam bunu onaylar mı?
Anne-babamı haberdar etmeye veya polisi/güvenliği aramaya imkanım var mı?
Risk almadan bu yerlere yalnız başıma gidebilir miyim?
Eğer ihtiyacım olursa birisi bana yardıma gelecek mi?
Eğer, kafanda bu sorulardan herhangi birine 'Hayır' cevabı verirsen, sana yapılan teklifi kabul etmemelisin!

ÇİZİYORUM

Barış Güler'in kaleminden

7 YAŞ

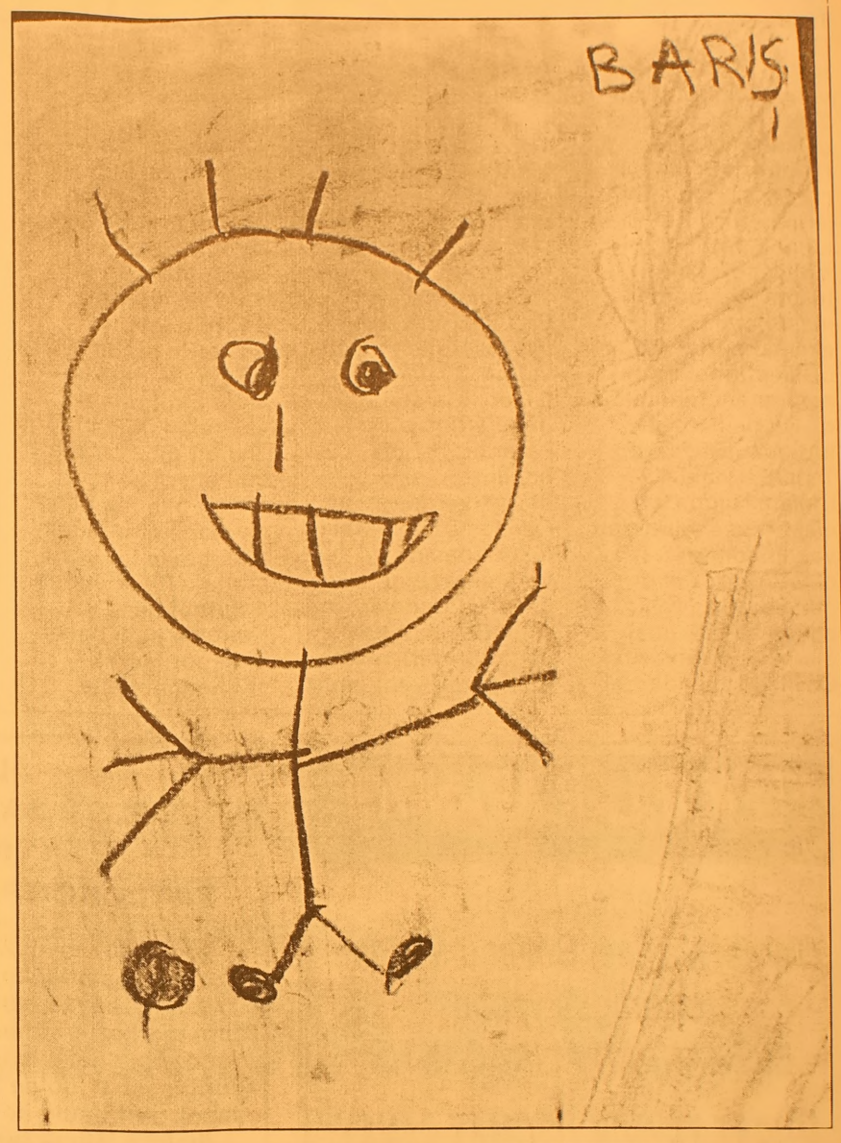

ABONE OLDUNUZ MU?
Körfez
GÜNLÜK SİYASİ GAZETE
ABONE OLUN
OKUYUN OKUTUN

GÜNÜN MENÜSÜ

Ekşili Çorba

Malzemeler (4 kişilik)
50 g margarin
1 kg pırasa
12 adet pazı yaprağı
½ bardak kırmızı mercimek
tuz
karabiber
2 kaşık nar ekşisi
1 yemek kaşığı şeker
6 bardak su

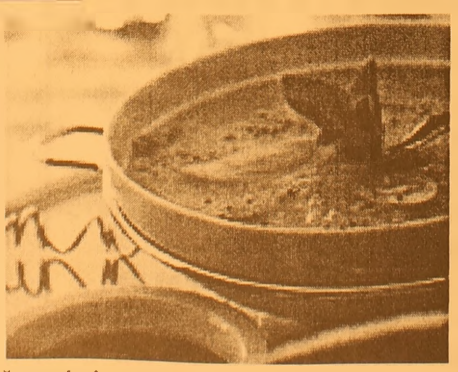

Yapılışı
Mercimek ve dilimlenmiş pırasayı 6 su bardağı suda haşlayın, blender'da püre haline getirip tencereye geri koyun, hafif ateşte margarin'i ekleyerek tekrar bir taşım kaynatın.
Pazı yapraklarını saplarından ayırıp ortadan kopartarak çorbaya ekleyin, 30 sn. ateşte tutun.
Ateşten alın; içine nar ekşisi, tuz ve şeker karıştırıp servis yapın

Fırında Barbunya

Malzemeler (2 kişilik)
350 gr haşlanmış barbunya fasulyesi
1 büyük soğan
4-5 diş sarmısak
2 çorba kaşığı margarin
50 gr tost kaşarı
2 çorba kaşığı kıyılmış maydanoz,Tuz, kırmızıbiber

Yapılışı
Kalın dilimler halinde doğradığınız soğanı margarinle tavada kavurun.
Haşlanmış fasulyeleri çatalla hafifçe ezin. Sarmısakları küçük küçük doğrayıp soğanlara ekleyin. Hemen ardından fasulyeleri de ekleyip devamlı karıştırarak 4-5 dakika kavurun. Maydanoz, tuz ve kırmızıbiber ekleyip ateşten alın, fırın kabına yayın. Kaşarpeynirini şeritler halinde kesin. Fasulyelerin üzerini kafes biçiminde kapatın. Önceden 200 derece ısıtılmış fırında pişirip servis yapın.

Bayramda tatlıya dikkat

Uludağ Üniversitesi Tıp Fakültesi Diyetisyeni Sevinç Yetişen, ramazan ayında bir ay dinlenmeye çekilen midenin, bayramda tatlı ve hamur işi yiyeceklerle yorulmaması gerektiğini belirterek, bu yiyeceklerin fazla tüketilmesinin hiper tansiyon, kalp ve damar hastalıkları ile diyabete zemin hazırladığını bildirdi. Yetişen, ramazanda oruç tutmanın kişinin beslenme durumunu önemli ölçüde etkilediğini, ayrıca kan limiti, lipo protein, protein, C vitamini ve hemoglobin değerleri üzerinde de etki yaptığını kaydetti. Yapılan araştırmalara göre, ramazan ayı boyunca toplam yiyecek alımı azaldığı için kilo kaybı görülmesi gerekirken, ogun sayısı ikiye inmesine rağmen, tatlı ve tahıl ağırlıklı beslenen Türk toplumunda, nüfusun yüzde 25'inde kilo alımı görüldüğüne dikkati çeken Yetişen, oysa şekerli ve hamurlu gıda tüketimini azaltarak standart kiloyu yakalamanın mümkün olduğunu vurguladı.

Yetişen, ramazan süresince en çok karşılaşılan sorunlardan birinin de sebze, meyve ve su tüketiminin azalmasıyla oluşan konstipasyon (kabızlık) olduğunu belirterek, vücudun sağlıklı şekilde işlevini yerine getirebilmesi için her türlü gıdanın, ramazanda da düzenli olarak tüketilmesi gerektiğini söyledi. Ramazan süresince değişen beslenme alışkanlığının, biraz dikkat edilmesi durumunda, bayram sonrası yine eski şekline döneceğini ifade eden Yetişen, şunları söyledi: "Ramazanda bir ay dinlenmeye çekilen mide, bayramda tatlı ve hamur işi yiyeceklerle yorulmamalı. Özellikle, ağır hamur tatlıları, kızartmalar, yağlı yiyecekler fazla tüketilmemelidir. Bayramın ilk günlerinde az ve sık aralıklarla sebze ve meyveye ağırlık vererek beslenmeli, vücudun eski düzenine dönmesi sağlanmalıdır"

Depresyon kadınları seviyor

Kanser ile kalp ve damar hastalıklarından sonra yaşam kalitesini bozan 3. hastalık olarak adlandırılan ve daha çok üretken dönemde görülmesiyle sosyo ekonomik zararlara yol açtığı belirtilen depresyon, "kadınları daha çok seviyor".

Ege Üniversitesi Psikiyatri Ana Bilim Dalı öğretim üyelerinden Doç. Dr. Fisun Akdeniz, "99 Sayfada Depresyon" isimli kitabında, duygu durumundaki bir hastalık olan depresyonun tanımlanmış 9 belirtisi bulunduğunu belirterek, bunları, "karamsarlık, haz alamama, uyku bozukluğu, iştahla ilgili değişiklikler, halsizlik, konsantrasyon bozukluğu, kendine güvensizlik, hareketlerde artış ya da sürekli yatma isteği ile intihara eğilim" olarak sıraladı. Akdeniz, karamsar ve çökkün ruh hali ile haz alamamanın, depresyonun olmazsa olmazları arasında bulunduğunu, hastalığın tanısının konulması için 9 belirtiden 5'inin görülmesinin yeterli bulunduğunu kaydetti. Akdeniz, "psikiyatrinin nezlesi" olarak adlandırılan hastalığın, kadınlarda erkeklere göre iki kat daha sık görüldüğünü bildirdi. Doç. Dr. Akdeniz, hastalığın kadınlarda daha sık görülmesinin nedenlerini şoyle açıkladı: "Östrojen hormonu, özellikle üreme çağında belli bir düzeyde, öncesinde çok yüksek değil ve menopoz ile birlikte tekrar düşmeye başlıyor. Östrojenin azlığı depresyonla ilgili olabilir mi diye araştırılmış ve olayın östrojen hormonunun beyni etkilemesiyle bağlantısının olduğu görülmüştür. Sonuçta kadınlar biyolojik olarak sürekli hormonsal dalgalanmaya maruz kalıyorlar. Üreme hormonlarıyla birlikte beyindeki birçok madde de dalgalanıyor. Beyindeki iletimi sağlayan serotonin, noradrenalin, dopamin gibi maddeler var. Östrojen, bu maddeleri etkiliyor. Bu da kimi hastalıklara yatkınlık, kimisine karşı koruma sağlıyor.'

GEMLİK REHBERİ

GEREKLİ TELEFONLAR

İtfaiye	110
Polis İmdat	155
Jandarma İmdat	156
Jandarma K.	513 10 55
Polis Karakolu	513 18 79
Gar. Kom.	513 12 06

KAYMAKAMLIK

Kaymakamlık	513 10 51
C.Savcılığı	513 10 53
C.Savcı Yrd.	513 29 54
Emniyet Müd.	513 10 28

ULAŞIM

METRO	513 12 12
Aydın Turizm	513 20 77
Süzer Turizm	512 10 72
Kanberoğlu-Esadaş	514 45 49
Anıtur	514 47 71
Kamil Koç	513 35 71

HASTANELER

Devlet Hastanesi	513 92 00
SSK Hastanesi	513 23 29
Mer.Sağ.Ocağı	513 10 68
Tomokay Tomografi	513 65 29

TAKSİLER

Körfez Taksi	513 18 21
Çınar Taksi	513 24 67
Güven Taksi	513 32 40
Gemlik Taksi	513 23 24
Manastır Taksi	514 35 50

RESMİ DAİRELER

TEK Arıza	513 20 66
TEK İşletme	513 45 03
Statyum	514 00 95
Orm.Böl.Şef.	513 12 86
Milli Eğt. Md.	513 11 74
Halk Kütüphane	513 13 53
Askerlik Şb.	513 10 57
Karayolları	513 13 08
Liman Baş.	513 11 33
Mal Müd.	513 10 95
Nüfus Md.	513 37 42
Özel İd. Md.	513 15 07
Tapu Sicl. Müd.	513 14 14
Müftülük	513 13 64
Gümrük Md.	524 85 86
Tekel Md.	513 10 42
Ver. Dairesi Md.	513 10 92
İlçe Tarım Müd.	513 10 45
İlçe Seç. Md.	513 77 77
Halk Eğitim Müd.	513 18 46

BELEDİYE

Santral	513 45 21 -23
Başkanlık	513 45 20
Zabıta	513 24 32
Otobüs İşlet.	513 45 21-122
Su İşlet.	513 45 21 - 115
İtfaiye	513 23 25
Muhasebe Md.	513 45 21 -182
Yazı İşl. Md.	513 45 21 -111
Su Arıza	Yalnız 185

DENİZ OTOBÜSÜ

Bursa	256 77 84
Mudanya	544 30 60
Yenikapı	(212) 516 12 12
Yalova	(226) 811 13 23
İDO İmam Aslan Dinlenme Tes.	513 23 94

VAPUR - FERİBOT

Yalova	(226) 814 10 20
Topçular	(226) 363 43 19
Eskihisar	(262) 655 60 31

OTOBÜS

Şehirlerarası	261 54 00
Otobüs Terminali	(18 Hat)

TÜP DAĞITICILARI

Aygaz	513 12 95
Tekgaz	513 16 37
Ocakgaz	513 16 37
Ergaz	513 88 43
İpragaz	513 22 59
Habaşgaz	513 45 46
Yeni Likitgaz	513 65 00
BP Gaz	514 59 81
Bütünler Likitgaz	513 80 00
Akçagaz	514 88 70
Totalgaz	514 17 00
AKCAN PETROL	513 10 79
YERLİYURTLAR PETROL	513 30 33
TUNCAY OTO GAZ	513 14 25

NÖBETÇİ ECZANE

20 Ekim 2006 Cuma
ONUR ECZANESİ
İstiklal Cad. GEMLİK
Tel : 513 73 94

GEMLİK'İN İLK GÜNLÜK GAZETESİ
GEMLİK Körfez
GÜNLÜK SİYASİ GAZETE

YEREL SÜRELİ YAYIN
YIL : 34 SAYI : 2578
FİYATI : 0.25 YTL. (KDV Dahil)
Sahibi : Kadri GÜLER
Sorumlu Yazı İşleri Müdürü : Serap GÜLER
Haber Müdürü : Seyfettin ŞEKERSÖZ
İstiklal Cad. Bora Sok. No:3/B
Tel : 513 96 83 Fax : 513 35 95 GEMLİK
Yönetim ve Basım Yeri : KÖRFEZ OFSET
Matbaacılık-Yayıncılık-Reklamcılık Tesisi
İstiklal Cad. Bora Sok. No:3/B GEMLİK
(Dini bayram Günleri ve Pazar günleri yayınlanmaz)

TSK'dan öğrencilere bayram ayakkabısı

Sevfettin SEKERSÖZ

Türk Silahlı Kuvvetleri tarafından ihtiyaç sahiplerine verilmek üzere gönderilen ayakkabılar okullarda öğrencilere dağıtılıyor.
Dün 11 Eylül İlköğretim Okulu bahçesinde düzenlenen törenle dağıtılan ayakkabılar öğrencilere bayram öncesinde mutluluk getirdi.
Gemlik Garnizon Komutanlığı ve Kaymakamlık Sosyal Yardımlaşma Vakfı işbirliğinde dağıtılan ayakkabıların okullara dağıtım törenine katılan Kaymakam Mehmet Baygül, Garnizon Komutanı Topçu Kurmay Albay Özen Şenyiğit, Belediye Başkanı Mehmet Turgut, İlçe Milli Eğitim Müdürü Mehmet Ercümen, İlçe Müftüsü Yusuf Şahin öğrencilere ayakkabılarını dağıttılar.
Öğrencilere Türk Silahlı Kuvvetleri tarafından yapılan yardımın sürekli devam ettigine işaret eden Kaymakam Mehmet Baygül, *"Türk ordusu halkımızın içinden çıkmıştır ve onların her zaman da hizmetinde olmaya devam edecektir. TSK halkından aldığını yine halkına vermek suretiyle gönderdiği 325 çift ayakkabı Sosyal Yardımlaşma Vakfı tarafından öğrencilerimize dağıtılıyor. Yılda 400 bin YTL'yi fakirlere dağıtan vakıf, 60 bin YTL gıda, 60 bin YTL eğitime harcayarak ilçede kayıtlı yaklaşık 4 bin kişiye en iyi hizmeti vermeye çalışmaktadır"* dedi.
Bayram öncesinde ayakkabılarını alan öğrenciler sevinçli halde evlerine gittiler.

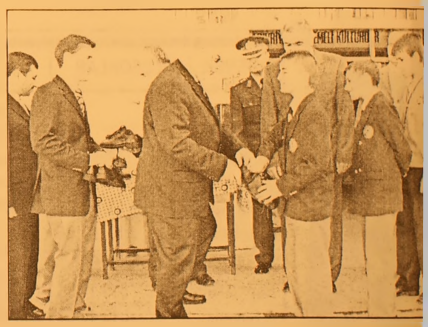

Cargill'de üretime bugün son verilecek

Danıştay kararı gere ğince dün kapatılaca ğı duyurulan Car gill'e, Orhangazi Kaymakamlığı 1 gün daha süre verdi.
Cargill Orhangazi Tesisi'nin Özel En düstri Bölgesi ilan edilmesi ve 1/25.000 Çevre Düzeni Planı değişikliğine ilişkin Danıştay 6. Dairesi tarafından verilen yürütmeyi durdurma kararının ardından fabrikadaki üretime bugün son verilecek.
Dün uygulanacağı açıklanan ancak bugüne ertelenen kapama kararını takip için fabrikanın önün de toplanan sivil top lum kuruluşu temsilcileri, Cargill'i huku kun çevresinden dolaşmaya çalışmakla suçladı.
Cargill Proje Yatırım Müdürü Kemal Özbelli ise, Danıştay'ın al dığı kararın imar, plan lama ve inşaatla ilgili olduğunu ve fabrika nın üretimi durdurması yönünde herhangi bir karar olmadığını kaydetti.
Özbelli, hukuka say gılı olduklarını ve ya pılacak tebliğe uyacaklarını da vurguladı.
Kurulduğu günden beri Bursa ve ülke gündeminde tartışmalara neden olan Cargill Orhangazi Mısır İşleme Tesisleri, yarın Bursa Valiliği tarafından Danıştay 6. Dairesi'nin aldığı karar doğrultusunda kapatılıyor.
Bakanlar Kurulu tarafından tesisin kurulduğu alanın Özel Endüstri Bölgesi ilan edilmesi ve 1/25.000 ölçekli Çevre Düzeni Planı değişikliğine ilişkin Bursa Barosu öncülüğünde sivil toplum kuruluş larının yargı yoluna gitmesinin ardından Danıştay 6. Dairesi yürütmenin durdurulması yönünde karar almıştı. Kararın ardından Bursa Valiliği, yasal uygulama süresinin son günü olan bugün fabrikayı mühürletip, tesislerdeki üretime son verecek.

STK'lar tepkili

Yasal uygulama süresinin bugün olduğunu öne süren sivil toplum örgütleri ile bazı siyasi parti temsilcileri, Cargill Orhangazi Fabrikası nın önüne gelerek bir basın açıklaması yaptı. Sivil toplum örgütleri adına açıklama yapan Nilüfer Belediyesi Yerel Gündem 21 Genel Sekreteri Mehmet Kartal, Cargill'in hukukun çevresinde dolaşma çabasında olduğunu savundu. Fabrikanın kapatılmasını görmek için Orhangazi'ye geldiklerini ancak hayal kırıklığına uğradıklarını vurgulayan Kartal, bu işin peşini bırakmayacaklarını ve takip edeceklerini kaydetti. Kartal, Cargill'in savunmalarını da gerçekçi bulmadıklarını anlatarak, "Fabrika mühürlendiğinde üretime nasıl devam edecek. Kapatma ile fabrika sahasına giriş çıkış da yasak" diye konuştu.

Ezgi MÜHENDİSLİK

GEMDAŞ YETKİ NO : 035

"Gemlik Sürücü Kursu kuruluşudur"

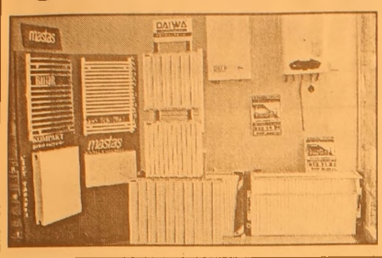

DOĞALGAZ DÖNÜŞÜM
PROJE KOMBİ
KOLON TESİSAT
PETEK ÇEŞİTLERİ
DOĞALGAZ MALZEMELERİ
MERKEZİ SİSTEM
KAT KALORİFERİ
PLASTİK BORU TESİSATI
SIHHI TESİSAT
FABRİKA DÖNÜŞÜM

DOĞALGAZ'DA ÖNCÜ FİRMA

MASTAŞ RADYATÖRLERİ YETKİLİ BAYİSİ

Bayramınız Kutlu Olsun

İbrahim USLU

Tel : (0.224) 513 11 21 Fax : 513 11 71

Orhangazi Cad. No : 48/ C

Marmarabirlik Depoları Karşısı GEMLİK

GEMLİK'İN İLK GÜNLÜK GAZETESİ

GEMLİK Körfez

TARAFSIZ SİYASİ GAZETE

21 Ekim 2006 Cumartesi info@gemlikkorfezgazetesi.com 25 YKr. (250.000 TL.)

Tüm okurlarımızın Ramazan Bayramı kutlu olsun.

GEMLİK Körfez GÜNLÜK SİYASİ GAZETE

İlçeye uyuşturucu maddesi sokmak isteyen 3 kişi yakalandı

Uyuşturucu satıcılarına darbe

Bursa ve Gemlik Emniyet Müdürlüğü ekiplerinin bir ihbarı değerlendirerek yaptıkları operasyonlar sonucu ilçeye uyuşturucu maddesi sokmak isteyen 3 kişi yakalanarak gözaltına alındı.İstanbul'dan temin ettikleri çok miktarda uyuşturucu esrar maddesini Gemlik'e getireceği bilgisini alan polis ekipleri, 3 kişiyi Dörtyol'da kıskıvrak yakaladı. 3'de

Güne Bakış

Kadri GÜLER
kadri_guler@hotmail.com

Başbakan kurtaran balyoz..

Siyaset zor iştir.

Bu uğraşa soyunanlar, gece gündüz demeden koşturmak zorundadırlar.

Hele bir de bir siyasi partinin yöneticisiyseniz işte o zaman yandınız. Evinizdeki çoluğunuzu çocuğunuzu zor görürsünüz.

Bu durum yukarlara çıktıkça daha da zorlaşır.

Başbakan Recep Tayyip Erdoğan'ın önceki gün başına gelen herhalde hiçbir siyasinin başına gelmemiştir.

Başbakanlık uğraşısı zorun da zorudur.

Yoğun programlara yetişmek için bir o yana bir bu yana durmaksızın koşuştururlar.

Bu arada zaman zaman kürsüden inerken tökez leyen başbakanlar gördük ama, fenalaşarak aracının içinde mahsur kalanını hiç duymamıştık.

Bu başbakanın suçu değil.

Peki, Başbakan araçta fenalaşınca, telaşlanan aracının anahtarını almadan inen şoförün mü yoksa çok donanımlı aracın mı kabahat acaba.

Sonuçta kan şekeri düşerek baygınlaşan Başbakanı kurtarmak için, aracın camları bir inşaattan alınan balyozla kırılarak kurtarma gerçekleşti rilmiş.

Bu balyozu kutlamak lazım.

Zeki bir AKP'li milletvekili bu önemli balyozu inşaattan alarak saklama kararı almış. Akıllık etmiş. Günün birinde açık artırma ile satışa çıkarıp dünyalığını elde edebilir.

İyi de bu yoğun çalışma temposunda Başbakan sahura kalkmadan nasıl oruç tutar?.

İşte asıl sorun burada. Devletin en önemli makamındaki zat, aç acına görev yaparken canından olacaktı. Düşündürücü değil mi? Din ulamaları bunu konuşmalı.

Okurlarımın bayramını kutlarım...

Cargill kapatıldı

Orhangazi Kaymakamlığı Danıştay 6. Dairesi'nin aldığı karar doğrultusunda Cargill'in kapatma kararını uyguladı. 10'da

Sallandık

Dün, yurdun doğu bölgesinde meydana gelen yer sarsıntıları saat 21.15'te ilçemizde de hissedildi. Dipten gelen ve merkezi Balıkesir olan depremin şiddetinin 5.2 olduğu öğrenildi. Deprem, 2-3 saniye sürdü. Deprem nedeniyle ilçede kısa bir panik yaşandı

Ramazan ayı yarın sona eriyor

Bayram için önlemler alındı

Kaymakam Baygül, bayramın huzurlu geçmesini diledi

11 ayın sultanı Ramazan ayı yarın sona eriyor. Ramazan Bayramı Pazartesi, Salı ve Çarşamba günleri kutlanacak. Bayram nedeniyle ilçemizde yoğun bir bayram telaşı görülürken, dün büyük marketlerde alışveriş izdihamı yaşandı.

Kaymakamlıktan yapılan açıklamada, resmi bayramlaşma Ramazan Bayramı'nın birinci günü saat 11.oo'de Belediye Düğün Salonu'nda yapılacağı duyuruldu. Proto kol, bayramlaşmadan sonra Emniyet Mü dürlüğü, Jandarma Komutanlığı ve Gemlik Muammer Ağım Devlet Hastanesini ziyaret ederek, görevliler ile bayramlaşacak.

Dün İlçe Kaymakamlığında, İlçe Emniyet Müdürü ve İlçe Jandarma Komutanının da katıldığı 'asayiş' toplantısı yapıldı.

Bayram süresince emniyet güçlerinin alacağı güvenlik önlemleri gözden geçirildi.

Kaymakam Mehmet Baygül, Gemlik halkının huzurlu bir bayram geçirmesini dileyerek, Gemliklilerin bayramını kutladı

21 EKİM 2006 CUMARTESİ İMSAK 05.48 ÖĞLE 12.55 İKİNDİ 15.54 AKŞAM 18.26 YATSI 19.44

Körfez
GÜNLÜK SİYASİ GAZETE

Özaydın; "Fatih Güler kendi reklamını yapıyor"

Seyfettin ŞEKERSÖZ

DYP İlçe Gençlik Kolları Başkanı Serdar Özaydın, Umurbey Belediye Başkanı Fatih Mehmet Güler'in Marmarabirlik hakkında yaptığı açıklamayı eleştirerek, *"Umurbey Belediye Başkanı yaptığı açıklamalarla üreticimizin üzerinden reklam yaptığını düşünüyoruz"* dedi.

Serdar Özaydın, yaptığı yazılı basın açıklamasında, Marmarabirlik'in geçen seneki fiyat ve alım politikasıyla alakalı yaptığı açıklamalar ve düzenlenen mitingin, birliğin ne alım nede fiyat politikasını etkilemediğini belirterek, *"Bu konuda bu güne yapılan tüm açıklamalar başarısızlıkla sonuçlanmıştır. Üreticimize bu açıklamaların hiçbir faydası olmamıştır. Bu açıklamalarla sadece Umurbey Belediye Başkanı Fatih Mehmet Güler kendini tanıtmıştır. Sayın başkan Marmarabirlik'in fiyat ve alım politikasını haklı olarak eleştiriyor. Ancak bu eleştiriler Marmarabirlik'in fiyat ve alım politikasını etkilemez. Eğer gerçekten başkan üreticimizi düşünerek bu açıklamaları yapıyorsa, kendisine bir önerimiz var. Umurbey Belediye Başkanı olarak, önderlik yapıp bölgedeki belediyelerle iş ve güç birliği yaparak çok güçlü bir alt yapı ile kooperatif kurulabilir. Eğer bu kooperatif kurulur ise diğer ilçeler (Mudanya-İznik-Orhangazi) örnek alarak kooperatif kuracaklardır"* görüşünde bulundu.

Marmarabirlik'in zeytin piyasasında tek tabanca olarak üreticiye yönelik tüm oyunların ancak bu şekilde engellenebileceğini öne süren Serdar Özaydın, *"Üreticimiz zor şartlar altında ürettiği ürününü ancak bu şekilde değerlendirme şansı bulur"* dedi.

Marmarabirlik'in fiyat ve alım politikasını kesinlikle onaylamadıklarını söyleyen Özaydın, *"Ancak önümüzdeki yıl da Marmarabirlik'in üreticiye karşı fiyat ve alım politikasını değiştireceğini tahmin ediyoruz. Eğer Sayın başkan bu önerimizi dikkate alır ise gerçekten üreticimizi düşünerek açıklamaları yaptığını kabul edeceğiz. Aksi takdirde üreticimizi kullanarak reklam yaptığını düşünmeye devam edeceğiz ve bunu sayın halkımızla paylaşacağız"* şeklinde konuştu.

CHP Bursa Milletvekili Kemal Demirel, Yerleşke Müdürü Prof. Abdurrahim Korukçu'dan bilgi aldı.

Hukuk Fakültesi kesinleşti

Seyfettin ŞEKERSÖZ

CHP Bursa Millet vekili Kemal Demirel, İlçe Başkanı Erdem Akyürek ve yönetim kurulu üyeleriyle birlikte Uludağ Üniversitesi Sunğipek Yerleşkesi'nde bulunan Asım Kocabıyık Meslek Yüksek Okulu'nu gezerek Yerleşke Müdürü Prof. Abdurrahim Korukçu'dan bilgi aldı. Prof. Korukçu, "Fabrikadan Üniversiteye" sloganıyla başladıkları çalışmalarda gelinen noktayı özetlerden üniversitenin resmi açılışının 14 Kasım 2006 Salı günü saat 11.30 da yapılacağını duyurdu. *"Bu enkazdan Cumhuriyetimize ve Atatürk'e yakışır bir ilim yuvası yarattık"* diyen Prof. Abdurrahim Korukçu, tüm Gemliklilerin özlemle beklediği Hukuk Fakültesinin de Yerleşke içinde yer almasının kesinlik kazandığını müjdeledi.

Devletten gerekli yardımların alınamamasına rağmen rektörlüğün kampüs giderlerinden yaptığı kısıtlamalarla Sunğipek yerleşkesi'nde çalışmaları sürdürdüklerini anlatan Prof. Korukçu, herkesin gördüğünde 'Burası üniversite olamaz' dedikleri yeri cennete dönüştürdüklerini söyledi.

MÜCİZE OLMUŞ

Asım Kocabıyık Meslek Yüksek Okulu binasını gezerek incelemede bulunan CHP Bursa Milletvekili Kemal Demirel, gördükleri karşısında adeta şok olduğunu ve Gemlik adına büyük sevinç yaşadığını söyledi. Bina içinde öğrencilerin eğitim ve öğretimleri için hazırlanan sınıflarda inceleme yapan Kemal Demirel, ders yapan öğrencilerin arasına oturarak eski öğrencilik yıllarını hatırladı. Yerleşke'den mutlulukla ayrılan Kemal Demirel, *"Cumhuriyetin çocukları en iyi ve güzel eğitime layıktır. Onlara bu güzel imkanı yaratanları kutluyorum"* dedi.

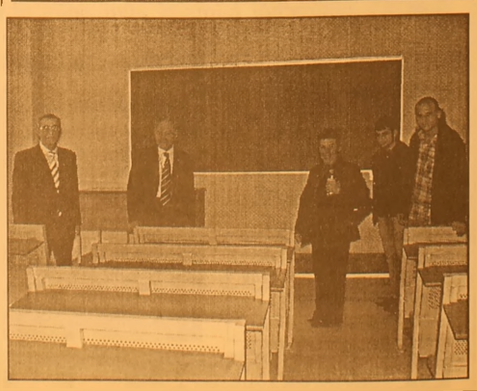

İlçeye uyuşturucu maddesi sokmak isteyen 3 kişi yakalandı

Uyuşturucu satıcılarına darbe

Seyfettin ŞEKERSÖZ

Bursa ve Gemlik Emniyet Müdürlüğü ekiplerinin yaptıkları operasyonlar sonucu ilçeye uyuşturucu maddesi sokmak isteyen 3 kişi yakalanarak gözaltına alındı. Öğrenildiğine göre bir istihbaratı değerlendiren Bursa Narkotik Büro ekipleri, çevre il ve ilçelerden uyuşturucu esrar maddesi getirerek, bu maddeleri K.F. ve E.O.'ya sattığı ileri sürülen A.D. isimli şahısı izlemeye aldı. Gemlik polisi de edilerek önceki gün İstanbul'dan temin ettikleri çok miktarda uyuşturucu esrar maddesini Gemlik'e getireceği bilgisini alarak önlem aldı. Yalova'dan Gemlik'e gelen şehirlerarası otobüslerin yolcu indireceği yerlerde önlem alan polis ekipleri, saat 23.oo sıralarında bir kamyonetle gelerek park eden K.F. isimli şahsın aracından indiği esnada durumu fark etti. K.F. polisten kaçmaya çalışırken kovalamaca sonucu yakalandı. Şahsın yapılan üst aramasında 1 adet ruhsatsız tabanca ile 4 mermi bulunarak muhafaza altına alınırken, bu kişinin ilçeye uyuşturucu getiren A.D. ile irtibatlı olduğu anlaşılması üzerine olay yerinde beklemeye alındı. Bir süre sonra A.D.'nin İstanbul'dan gelen otobüsten inerek ticari bir taksiye binip şüphelilerden K.F. ile görüşmek üzere anlaştıkları yere geldiğinde polis ekipleri tarafından yakalandı. Şüpheli A.D.'nin üzerinde yapılan aramada suç unsuruna rastlanmazken elinde taşıdığı çantada yapılan aramada beklenen esrar maddesi bulundu. Çantanın içinde 3 kilo 190 gram yeşil renkli esrar maddesi olduğu umulan kenevir bitkisi parçacıkları bulundu. Şahsın yapılan sorgulamasında esrar maddesini şüphelilerden K.F. ile E.O.'ya getirdiği öğrenildi. A.D.'nin alınan ifadesinde ayrıca söz konusu uyuşturucu maddelerin bir kısmını şüphelilerden E.O.'ya getirdiğinin anlaşılmasından sonra Cumhuriyet Savcılığı'ndan alınan arama kararı ile şüpheliye ait ikamette yapılan incelemede 1 adet 7.65 mm çaplı tabanca ile bu tabancaya ait bir şarjör ve 5 adet dolu fişek bulunarak muhafaza altına alındı. Uyuşturucu madde ticareti yapmak suçuyla göz altına alınan sanıklar çıkarıldıkları mahkeme tarafından tutuklanarak cezaevine gönderildiler.

Husumete tüfekle yaralama

Seyfettin ŞEKERSÖZ

Önceki akşam meydana gelen yaralama olayında bir kişi tüfekle vurularak ağır şekilde yaralandı. Edinilen bilgiye göre, Balıkpazarı Mahallesi Alemdar Caddesi Bayraktar Apartmanı'nda oturduğu öğrenilen M.S. isimli bir kişiye eşiyle birlikte yürürken daha önce aralarında husumet olduğu ileri sürülen Y.B. tarafından tüfekle ateş edildi. M.S.'ye doğrulttuğu tüfekle 2 el ateş eden Y.B. yere yığılan M.S.'nin üzerine 4 el daha ateş ederek kayıplara karıştı. Kaldırıldığı Muammer Ağım Devlet Hastanesi'nde tedavi altına alınan M.S. hayati tehlikesi olduğundan kendi isteğiyle Bursa'da bulunan bir özel hastaneye sevk edildi. Polis ekiplerinin olay yerinde yaptıkları incelemede 6 adet boş kovan bularak muhafaza altına alırken M.S.'yi vurduğu ileri sürülen şüpheli Y.B.'nin aranmasına devam ediliyor.

Silah satıcıları yakalandı

17'si hayalet tabanca olarak adlandırılan 24 tabanca ele geçirildi.

Antalya'da gerçekleştirilen "hayalet" operasyonunda silah kaçakçılarına ağır darbe vuruldu. Biri makinalı, 17'si de hayalet tabanca olarak adlandırılan 24 tabanca ele geçirildi, 20 kişi gözaltına alındı. Antalya Emniyet Müdürlüğü kaçakçılık şubesi ekiplerince gerçekleştirilen operasyonda Güneydoğu'dan kaçak silah getirip Antalya'da satan 5 kişilik şebeke ve bunlardan silah satın alan 15 kişi yakalandı. Otomatik tabancanın daha önce çeşitli kurşunlama olaylarında kullanıldığı belirlendi. Operasyonda, 17'si kontrol cihazlarında yakalanmayan ve hayalet silah olarak bilinen, birisi de makinalı olmak üzere çeşitli çap ve markada 24 tabanca ele geçirildi. Ayrıca paketlenerek satışa hazır duruma getirilmiş 35 gram kokain, 90 uyuşturucu hap ve 20 gram esrar ile bunları satan 4 kişi gözaltına alındı.

'Gemlik Körfez' internette
www.gemlikkorfezgazetesi.com

GEMLİK Körfez GÜNLÜK SİYASİ GAZETE
ABONE OLDUNUZ MU?
ABONE OLUN OKUYUN OKUTUN

Celal Bayar Anadolu Lisesi Yeditepe Üniversitesi'ne davet edildi

Seyfettin ŞEKERSÖZ

Celal Bayar Anadolu Lisesi'nden 2 öğretmen ve 3 öğrenci Yeditepe Üniversitesi'nin davetlisi olarak 3 günlük programa katılacaklar. Yeditepe Üniversitesi 2006-2007 eğitim yılı tanıtım çalışmaları çerçevesinde Üniversitede okuyan öğrencilerin daha önce okudukları seçkin liselerin yönetici ve rehber öğretmenleri ile son sınıf öğrencilerine yönelik üç günlük bir program düzenledi. Üniversite'den yapılan davette amacın üniversite tercihleri ve kariyere yönlendirme konularında yönetici ve öğrencileri bilgilendirmek, üniversiteyi ve İstanbul'u yakından tanımalarına olanak sağlamak olduğu açıklandı. 21-23 Ekim 2006 tarihlerinde yapılacak olan Programa katılmak üzere İstanbul'a giden Celal Bayar Anadolu Lisesi Müdür Yardımcısı Celil Güllü, Rehber öğretmen Halil Çelik ile öğrencilerden Said Sönmez, Özlem Sezer ve Özlem Aris, üniversitenin Şile'de bulunan "Uygulamalı Otelcilik Eğitim Merkezi" Doğa Kulüp tesislerinde ağırlanacak.

'Gemlik Körfez' internette www.gemlikkorfezgazetesi.com

BAY MUSTAFA ÖZALP EMLAK'TAN

Her Çeşit Emlak Alım, Satım ve Kiralama Hizmetleri

Daire, Zeytinlik, Villa, Dükkan, Arsa, Arazi
TAPU TAKİP İŞLERİ YAPILIR
ACİL SATILIK ve KİRALIKLARINIZ İÇİN BİZİ ARAYINIZ

120 m2 3 + 1 SATILIK LÜX DAİRE
Kayhan Mahallesi'nde denizi gören 3 oda 65 m² SATILIK DAİRE
Manastır Dilek Sitesi'nde SATILIK LÜX DAİRE Denizi gören, 3+1, 140 m²
Balıkpazarı'nda 115 m2 2+1 Satılık Daire
3 Ayrı Daireli Müstakil Ev (Bahçe İçinde)Yeni Devlet Hastanesi Altı
Eski Pazar Cad. 100 m2 Dükkan, Serçe Sokak 54 m2 2 dükkan
Balıkpazarı Eski sahil Mektep Sokak No:2 D:4 Sadık Fatma Apt. 3+1- 110 m2 asansörlü -kombili satılık daire
Bağ-Kur Sanayi Sitesinde 185 m2 çekme katlı, içindeki yeni atari makineleriyle satılık dükkan. Önünde 115 m2 Bahçeli
K.Kumla'da Ayazma Mevkii 6 Dönüm Zeytinlik

Ramazan Bayramınız Kutlu Olsun

Yalova'da Termal Barajı'nın altında 408 m2 arsa - Çınarcık, Yalova 448.54 m2 arsa
Termal Barajı'nda 407.77 m2 arsa
Termal Girişinde 433.02 m2
Termal yolu Gülerce Villalarının altı 9880 m2 arsa
Umurbey'de 12 dönüm arazi ve Azot kavşağına 400 m2 uzaklıkta

Trafik, Kasko Dask, Acıbadem Sağlık ve Her Türlü Sigorta İşlemleri ve Doğalgaz Poliçesi Yapılır.
ŞEKER SİGORTA
Macide ÖZALP
Tel : 513 24 74 Fax: 514 10 21

Karapaşaoğlu; "KÖY-DES Projesi başarı ile sürüyor"

AKP Bursa Milletvekili Altan Karapaşaoğlu, şehirde yaşayan vatandaşlar hangi alt yapı hizmetlerinden yararlanıyorsa, köylümüzün de aynısına sahip olacağını belirterek, KÖY-DES projesine 2007 yılında 2 milyar YTL ödenek ayrıldığını söyledi.

Adalet ve Kalkınma Partisi Bursa Milletvekili Plan ve Bütçe Komisyonu Başkan Yardımcısı Altan Karapaşaoğlu, gazetemize yaptığı açıklamada, köylerin alt yapısını desteklemek amacıyla, uygulamaya konan KÖY-DES projesi kapsamında İl Özel İdareleri ile Köylere Hizmet Götürme Birliklerine 2006 yılında 2 milyar YTL bütçe ayrıldığını, bu ödenekten su ve yol olmayan köylere hizmet götürüldüğünü söyledi. Altan Karapaşaoğlu gazete mize yaptığı açıklamada, KÖY-DES projesi kapsamında 2006 yılının ilk 9 ayında 15.987 km. köy yolun asfaltlandığını, 9.625 km. köy yolu stabilize malzemesi ile kaplandığını, 1.216 km. yolunda onarımının yapıldığını belirterek, *"Bunlara ilaveten 2.854 köprü ve sanat yapısı yapıldı"* dedi.

Karapaşaoğlu, *"1923 yılından 2005 yılına kadar 93.109 km. köy yolu asfaltlanmıştır. Yani 82 yılda yapılan toplam köy yolu asfaltının yüzde 17'si 2006 yılının ilk 9 ayında yapıldı. Yıl sonuna kadar hedefimiz 17.000 km.dir. Bu bir rekordur. Bu rakamlarda gösteriyor ki Cumhuriyet tarihinde köylere yönelik ayrılan en büyük kaynak 2006 yılında gerçekleşmiştir"* dedi.

Altan Karapaşa oğlu, 2006 yılının Ekim ayı itibariyle Türkiye'deki köy içme suyu proje sayısının 4.153 olduğunu, yıl sonuna kadar 7.747 projeyi tamamlamayı hedeflediklerini söyledi.

Karapaşaoğlu açıklamasında, ilk 9 ayda 665 köy ve yerleşim yerinin kanalizasyonunun tamamlandığını, yıl sonuna kadar 1182 köy ve yerleşim yerinin kanalizasyonunun tamam lanacağını bildirdi.

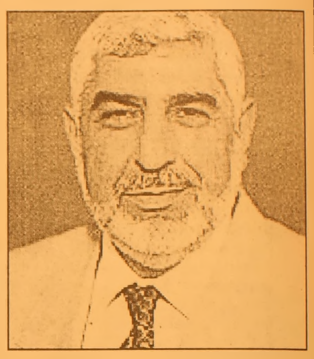

Altan Karapaşaoğlu

Karapaşaoğlu, açıklamasını şöyle sürdürdü:

"Şehirlerimizde yaşayan vatandaşlarımız hangi alt yapı hizmetlerinden yararlanıyorsa, köylümüz de aynısına sahip olacaktır. Bu köylümüzün doğal hakkıdır."

Köylünün tarımsal üretimden daha fazla sağlamak amacıyla 356 tarımsal sulama projesinin bu yılın Ekim ayına kadar tamamlandığını belirten Karapaşaoğlu, bu sayının yıl sonuna kadar 582 ye çıkacağını belirterek,

"Bugüne kadar büt çeden bu amaçla 1 milyar 475 milyon YTL kaynak ayırdık.

Yıl sonuna kadar bu rakam 2 milyar YTL ye ulaşacaktır. 2007 yılında KÖY-DES projesi için 2 milyar YTL ödenek ayrılmış. Böylece 2007 yılında projenin amaçları doğrultu sunda çalışmalar devam edecek. Su ve yolu olmayan köy kalmayacaktır" dedi.

GERÇEK OTO LASTİK LAZOĞLU
Hüseyin TAŞKIRAN
HER TÜRLÜ LASTİK TAMİRİ YAPILIR.
2. El ve Yeni Lastik Alım Satımı
2. El Jant Alım Satımı
24 SAAT HİZMETE AÇIKTIR
Dr. Ziya Kaya Mh. Bayrak Sk. No:3 Demirci Apt. Gemlik / BURSA
GSM: 0.535 736 43 78

'Gemlik Körfez' internette www.gemlikkorfezgazetesi.com tıklayın

"Narlı Köyü İskelesi ihtiyaca cevap vermiyor"

Seyfettin SEKERSÖZ

CHP Bursa Milletvekili Kemal Demirel, Narlı köyü İskelesi'nin hasarlı ve bakımsız olması nedeniyle ihtiyaca cevap vermediğini belirterek, Ulaştırma Bakanı Binali Yıldırım'a yazılı önerge verdi.

Narlı Köyü'nün Gemlik Körfez'inin en güzel yerlerinden birinde yer aldığını ifade eden Demirel, deniz kıyısında olan Narlı'nın nüfusunun yaz aylarında oldukça arttığına dikkat çekerek, *"Köyün halen mevcut olan iskelesi gerek hasarlılığı nedeniyle, gerekse bakımsız ve küçük olması nedeni ile ihtiyaca cevap verememektedir"* dedi.

Köy muhtarlığının 2002 yılında

Kemal Demirel

Bakanlığa yapmış olduğu müracaat sonucunda; yatırım programına teklif edileceğinin bildirildiğini ancak geçen bunca yıla rağmen konuyla ilgili olarak her hangi bir faaliyet olmadığını belirten Kemal Demirel, verdiği önergede *"Gerek turizmin desteklenmesi, gerekse bölge halkının ihtiyaçlarının karşılanması açısından Narlı Köyü İskelesi'nin ihtiyaca cevap verebilecek düzeyde tadilatının yapılması büyük önem taşımaktadır. Bu konuyla ilgili olarak Mart ayı içerisinde vermiş olduğum Yazılı Soru Önergesine bir cevap verilmemiştir. Bu konuyla ilgili olarak bölge halkının isteği ve benim hassasiyetimi tekrar dile getiriyor ve konuyla ilgili cevapların verilmesi konusunda ilgilerinizi bekliyorum"* dedi.

Kemal Demirel, Ulaştırma Bakanı Binali Yıldırım'ın yazılı olarak cevaplaması için verdiği önergede şu sorular bulunuyor:

"1- Bakanlığınızın, Narlı köyü iskelesinin tadilat, tamirat ya da yeniden yapılmasıyla ilgili planlanmış çalışması var mıdır?

2- Varsa bu çalışma hangi aşamadadır?

3- Eğer yoksa bu sorunun çözülmesi için neler yapmayı planlıyorsunuz?

4- Narlı köyünün turizme verdiği katkı düşünüldüğünde iskelenin yapılmasının çok önemli bir çalışma olduğunu düşünüyoruz, bu konudaki görüşleriniz nelerdir?"

Temaşa-i Ramazan'da tasavvuf keyfi

Orhangazi Parkı'nda muhteşem bir tasavvuf müziği konseri veren Mürşit Kavurmacı, dinleyicilere duygu dolu bir gece yaşattı. Büyükşehir Belediyesi'nin düzenlediği ramazan etkinliklerinde Kadir Gecesi nedeniyle sahne alan Bursalı musiki sanatçısı Mürşit Kavurmacı, ilahileriyle dinleyenleri bir kez daha duygulandırdı. Orhangazi Parkı'nda verilen tasavvuf konserini dinleyen yüzlerce vatandaş, sanatçıya hayran kaldı. Son albümü 'Vakti Seher' ile büyük bir çıkış yakalayan Kavurmacı, sesi ve eserleriyle büyük beğeni topladı. Genç sanatçı, geçmişin izini taşıyan ilahilerin yanı sıra günümüz bestekarlarından da eserler seslendirerek dinleyenleri duygulandırdı. Bu arada Temaşa-i Ramazan etkinlikleri bugün Fatih Kısapar mak'ın Orhangazi Parkı'nda vereceği konserle son bulacak.

Gemlik Muhtelif Esnaf ve Sanatkarlar Odası

Ramazan Bayramının Esnaf ve Sanatkarımıza, Usta, Kalfa ve Çıraklarımıza, Tüm Halkımıza Hayırlı Olmasını; Mutlu, Sağlıklı, Başarılı, Bereketli ve Kazançlı Günler Getirmesini Dileriz.

Yönetim Kurulu Adına Başkan
İbrahim Talan

1897 GEMLİK TİCARET VE SANAYİ ODASI

Tüm üyelerimizin ve Saygıdeğer Gemlik Halkının Ramazan Bayramını Kutlar, Sağlık ve Mutluluklar dileriz.

GEMLİK TİCARET VE SANAYİ ODASI

İçimizden biri....

Gemlik Yardımsevenler Derneği Başkanı

Dr. Nimet Ataoğuz

Hazırlayan :Yelda BAYKIZ

Röportaj turumuzun bu durağındaki konuğu, Gemlik'e uzun yıllar hem sağlık hem de sivil toplum örgütlülüğü alanında hizmet vermiş olan Sayın 'Doktor Nimet' Ataoğuz... İlçemizdeki birçok insana sağladığı yaşamsal destekler dolayısıyla Doktor Teyze olarak tanınan Sayın Ataoğuz ile röportaj yapmak çok keyifli idi. Bu keyfi siz okuyucularımızla paylaşmak istedik.

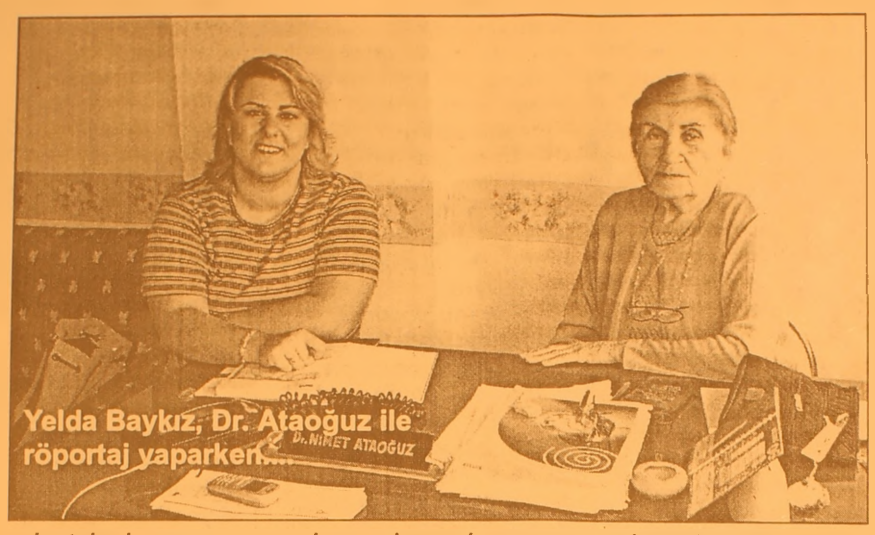

Yelda Baykız, Dr. Ataoğuz ile röportaj yaparken...

Yelda BAYKIZ:
- Yıllarınızı çevreniz deki insanlara adamış ve aynı zamanda ailesine de gereken ilgiyi en üst boyutta göster miş biri olarak sizi yakından tanımak istiyoruz.

Nimet ATAOĞUZ:
- Efendim ben 1925 Bursa doğumluyum. 1948 İstanbul Tıp Fakültesi mezunu yum. Yine aynı yıl Tıp Fakültesi'nden de sınıf arkadaşım olan eşim sizlerinde bildiği gibi Dr. Sayın Aziz Ataoğuz ile evlendim.

Yelda BAYKIZ :
- Peki çocuklarınız?

Nimet ATAOĞUZ:
- Biri kız biri oğlan olmak üzere iki evladım var. Oğlum Cüneyt Ataoğuz, şu an Gemlik'te ticaret ile uğraşıyor. Biri Ceyda ve diğeri Cem adlarında bir kızı ve bir oğlu var. Kızım Şeyma Ataoğuz, onunda Emre adında bir oğlu var.

Yelda BAYKIZ :
- Doktor Teyze, sizin de belirttiğiniz gibi, eşiniz Gemlik'in en eski doktorlarından olan Aziz Bey. Siz de aynı yıl ve mekânda doktor olarak hayata atılmışsınız. Eşinizle aynı mesleği paylaşmanızın olumlu ve olumsuz yönlerini zaman zaman hissettiniz mi?

Nimet ATAOĞUZ:
- Tabii ki bu olay bize hep olumlu olarak yansıdı. Biz Doktor Bey ile tam tamına 58 yıllık evliyiz. Bunca yıldır beraber olduğumuza göre demek ki bu kadar sene birbirimize hep destek olmuşuz. Meslek ve evlilik yaşamımız boyunca her konuda birbirimizle uyum içerisinde beraberliği sürdürüyoruz.

Yelda BAYKIZ:
- Sizinle özdeşleşmiş olan doktorluk mesleğinizle ilgili bilgi verebilir misiniz?

Nimet ATAOĞUZ:
-1948'de mezun olduktan sonra, mesleğim dolayısıyla Anadolu'nun çeşitli yerlerinde görev yaptım. İnsanların derdine derman olmaya çalıştım. Uzun zaman sonra Gemlik'e geldim.

Yelda BAYKIZ :
- Gemlik'e geldikten sonra Gemlik Verem Savaş Dispanseri'nde yıllarca hizmet verdiniz değil mi?

Nimet ATAOĞUZ:
- Evet efendim, ben 1952'de Gemlik'e geldiğimde Gemlik Verem Savaş Dispanseri'nin kuruculuğunu yaptım. Ve 10 yıl burada Gemlik halkına doktor olarak hizmet verdim. Daha sonra emekli olup muayenehanemde hastalarımı kabul ettim.

Yelda BAYKIZ :
- Yaşamın en önemli boyutunu oluşturan sağlığı yerine getirmek bir doktor için en büyük mutluluk olsa gerek. Doktor Teyze, uzun süren meslek ha yatınızda sizi etkileyen bir anınızı bizimle paylaşır mısınız?

Nimet ATAOĞUZ:
- Elbette paylaşırım. Onca zaman zarfında başımdan onlarca olay geçti. Ancak sizinle beni hâlâ güldüren ve bir o kadar da düşündüren bir anımı paylaşmak isterim. Anadolu'da görev yaptığım yıllarda bir gün bir bayan hastam, çocuğum olmuyor, diye muayenehaneme geldi. Ben de çeşitli tedavilerden sonra çocugunun olmasını sağladım. Aradan bir süre geçti. Bir gün kapım çalındı. Karşımda da o bayan ve kucağında da küçücük canlı bir kuzu. "Hayırdır?" dedim. Bana o doğal haliyle: " Doktor Hanım, siz bana kuzu bağışladınız, ben de size bir kuzu getirdim." dedi. Bu anımı hiç unutmam.

Yelda BAYKIZ :
- Bu tatlı anınızdan sonra sizin doktorluk dışındaki farklı bir uğraşınıza değinmek istiyorum. Siz insanlara yardım etmek amaçlı birtakım girişimlerde bulunuyorsunuz. Bunun en önemli göstergesi de halkın benimsediği sivil toplum kuruluşlarının başında gelen Gemlik Yardım Sevenler Derneği. Dernek ile ilgili bize biraz bilgi verebilir misiniz?

Nimet ATAOĞUZ:
- 1965 yılında Gemlik Yardım Sevenler Derneği'ni kurma kararı aldık. İlk kurucusu olarak o zamanlarda tıpkı şimdi olduğu gibi yardıma muhtaç kişilere destek olmaya başladık. Çok şükür tam 41 senedir bilfiil çalışmalarımızı sürdürüyoruz.

Yelda BAYKIZ :
- Derneğinizin bu zamana kadar gerçekleştirdiği faaliyetlerden, genel başlıklar dahilinde örnekler verebilir misiniz?

Nimet ATAOĞUZ:
- En önemli faaliyetlerimizi örneklendirecek olursak başta sünnet cemiyetleri, bütçesi olmayan ancak gelecek vaat eden çocuklarımıza burs ve tabii ki yiyecek ve giyecek yardımları. Bir de unutmadan, okumalarına destek verdiğimiz öğrencilerin hepsi şu an çok önemli yerlerde ler. Kimi doktor, mühendis vs. oldular. Biz de bunlarla gurur duyuyoruz.

Yelda BAYKIZ :
- Tüm bunların altından kalkabilmek için belirli bir bütçe yaratılması kaçınılmaz olsa gerek. Dernek fonunuzu nasıl sağlıyorsunuz?

Nimet ATAOĞUZ:
Şimdi şöyle anlatayım. Bizim yıllık 15 YTL'lik bir aidatımız var. Daha sonra Türkiye'nin çeşitli yerlerine yardım amaçlı geziler düzenliyoruz. Farlı zaman ve yerlerde yine yardım bazlı yemeklerimiz oluyor. Ama Gemlik'te bulunan birkaç yardımsever kişi bize fahri olarak yardımda bulunur. Örneğin bir çocuğun tüm okul masraflarını karşılıyorlar.

Yelda BAYKIZ :
Derneğinizin yardım yapacağı kişileri çok iyi seçtiğiniz gözle görülür bir gerçek. Gemlik'te destek bekleyen bunca ihtiyaç sahibi kişiye çevremiz insanları ne kadar duyarlı acaba?

Nimet ATAOĞUZ:
Gerçeği söylemek gerekirse, birtakım kişiler dışında yardım alabileceğimiz kişiler çok sınırlı. Tek tek insanlarımızdan para isteyeceğiz diye çok çaba gösteriyoruz. Ve Gemlik'te zor durumda olan vatandaşlar için gerekli yardımları her zaman bekliyoruz.

Yelda BAYKIZ :
Gemlik Yardım Sevenler Derneği kurulduğu yıldan bu yana hiç erkek üyeye sahip olmamış. Ülkemizin çeşitli yerlerinde az da olsa Yardım Sevenler Derneği çatısı altında beyleri görmemiz mümkün.

Nimet ATAOĞUZ:
Doğru. Bizim 41 yıllık mazimizde hiç erkek üyemiz olmadı. Beyler üye olmaktan ziyade bu açığı dışarıdan maddi ve manevi destek sağlayarak kapatmaya çalışıyorlar.

Yelda BAYKIZ :
Derneğinizin en önemli özelliği, karşılık beklemeden tüm üyelerinizin özel yaşamından zaman ayırarak büyük bir özveri ile çalışması. Bu da bu işten zevk alındığını gösterir. Siz neler diyeceksiniz?

Nimet ATAOĞUZ:
Evet, bu çok önemli. Biz tüm arkadaşlarımızla her ne kadar büromuz çok verimli olmasa da büyük bir dayanışma içerisindeyiz. Çünkü biz derneğimizin adında da anlaşılacağı gibi, yardımı seven kişilerden oluşuyoruz. Yeri gelmişken ben sizin aracılığınız ile, beraber çalıştığımız tüm dernek üyelerine teşekkür ediyorum.

Yelda BAYKIZ :
Gemlik'e uzun yıllar olumlu yönde hizmetler vermiş biri olarak, söz yerindeyse 'yaşayan bir Çınarsınız' Gemlik'e ilk geldiğiniz 1952 senesi ile içerisinde bulunduğumuz 2006 senesi arasındaki fark nedir?

Nimet ATAOĞUZ:
Bu soruya vereceğim tek yanıt, eskiden Gemlik'te sokağa çıktığımızda herkesi tanır ve herkesle selamlaşırdık. Şimdi ise ne yazık ki göç dolayısıyla çok kalabalık olan ilçemizde kimse kimseyi tanımıyor. Vurgulamak istediğim bir nokta da şudur: Gemlik Körfezi mis gibiydi o zamanlar. Şimdi ise kirlilikten ve kötü kokudan geçilmiyor.

Yelda BAYKIZ :
Söyleşimizi noktalamadan önce eşiniz Dr. Aziz Bey'in memleketi Kastamonu'da bulunan müze, ailece insanlara hizmet sunmaya adanmış yaşamlarınızın önemli bir kısmına farklı bir örnek teşkil ediyor. Kastamonu'ya yolu düşünler için neler diyeceksiniz?

Nimet ATAOĞUZ:
Doktor Bey Kastamonulu'dur. Atalarının yaşadığı konak bugün Liva Paşa Konağı Etnografya Müzesi olmuştur. Dernek üyelerimiz geçen sene burayı ziyaretleri sırasında beni ve eşimi aradıkları zaman çok onurlanmıştık. Eğer oralara yolu düşen olursa, mutlaka ziyaret edilmelidir diye düşünüyorum.

Yelda BAYKIZ :
Doktor Teyze, öncelikle sizinle tanışmaktan büyük onur duydum. Bana bu kadar işiniz arasında değerli zamanınızı ayırdığınız için sonsuz teşekkürler...

Nimet ATAOĞUZ:
Efendim, gösterdiğiniz âlâka için asıl ben size teşekkür ederim. Sizin gibi hoş ve kültürlü bir bayanla sohbet etmek beni çok mutlu etti. Çalışma yaşamınızda başarılar dilerim.

Başkan Turgut, iftar geleneğini bozmadı

Seyfettin ŞEKERSÖZ

Belediye Başkanı Mehmet Turgut, Kadir gecesine rastlayan Perşembe günü iftar yemeği verdi. Belediye Başkanı Mehmet Turgut'un her yıl düzenli olarak Kadir gecesinde verdiği iftar yemeğinde düğün salonu katılanları almadı. Belediyenin otoparkı ile meclis salonuna da hazırlanan masalarda iftarlarını açan davetlilerle Başkan Turgut, tek tek ilgilendi. Kaymakam Mehmet Baygül'ün ailesiyle birlikte katıldığı iftar yemeğine AKP ilçe teşkilatı tam kadro ile katıldı.
Her yıl düzenlediği iftar yemeğine bu yıl ilçe dışından hiçbir siyasetçinin davet edilmediği gözlenirken, Başkan Turgut, Mübarek Kadir gecesinde düzenlediği iftar yemeğine katılanlara teşekkür etti. Turgut, *"Böyle bir akşamda insanlarımızı bir araya getirmenin mutluluğunu yaşıyorum"* dedi.

Döktaş'ı 202 milyon dolara Finliler aldı

Döktaş AŞ'nin şubat ayından buyana sürdürülen satış süreçinin galibi, Finlandiyalı Componenta Corporation firması oldu. Finli firma Koç Holding iştiraklerinden Döktaş'ı 202 milyon dolara satın aldı.
Orhangazi'nin köklü sanayi kuruluşlarından Koç Holding bünyesindeki Döktaş Dökümcülük AŞ, sonunda yabancı sermayenin oldu. Yüzlerce kişinin istihdam edildiği Döktaş'ı Finlandiyalı Componenta Corporation firması 202 milyon dolara satın aldı.
Satışla ilgili yazılı bir açıklama yaparak fabrika çalışanlarını bilgilendiren Döktaş Genel Müdürü Yaylalı Günay, "Geçen şubat ayından beri süren çalışma, görüşme ve pazarlıklar sonucu, Finlandiyalı firmaya hisselerin devri sonuçlandı. Bu çalışmanın ilk gününden itibaren, Döktaş ile ilgilenen ve stratejik olarak güçlerini birleştirmeyi planlayan Finlandiya kökenli bir döküm fabrikaları grubu olan Componenta firması Döktaş'ta bulunan Koç Holding hisselerini satın almak üzere ilk imzayı attı. Bundan sonra, kanuni işlemler tamamlanıp, nihai devir yapılacaktır" dedi.
Nihai devir süresinin 5 ile 8 haftayı bulabileceğine dikkati çeken Günay, şunları kaydetti: "Componenta grubu ile ilgili ilerde daha detaylı bilgiler verilecek. Şirket ve imkânları çalışanlara tanıtılacaktır. Kısaca Döktaş ile benzer işler yapıyor olmaları nedeniyle uyum ve geçişi kolay ve problemsiz olacaktır. Siz çalışanlar için değişen hiç bir husus bulunmamaktadır. Çalışmalarınız, günlük normal seyrini devam ettirecektir. Componenta'nın Döktaş hisseleri için ödeyeceği milyonlarca dolar bedel, Döktaş'ın mevcut iş hacmi ve bu iş hacmini yaratmış ve yaşatan siz Döktaş çalışanları, yani insan kaynağı, bilgisi ve tecrübesi içindir. Bir yandan çalıştığımız şirketimizin değerini yükselten, bir yandan da sizlerin konumunu güçlendiren katkılarınız ve emekleriniz için sizlere teşekkür ediyorum. Bir sonuca varılmış olması, kararsızlıktan ve işlerin sürüncemede kalmasından her zaman iyidir."

Bayramda trafik için özel önlemler alındı

Bayram çoşkusunun hüzne dönüşmemesi için sürücülerin dikkatli olmaları gerekiyor.
Sağlık Bakanlığı, sürücüleri uykusuz yola çıkmamaları ve sık sık mola vererek dinlenmeleri konusunda uyardı.
Emniyet Genel Müdürlüğü de "Ön ve arka koltukta emniyet kemeri kullanmayanlar için yasal işlem yapılacak" uyarısında bulundu. Bayramda karayollarında, her 30 kilometrede bir ekip otosu bulunacak.
Bu bayram da yine yollar kalabalık olacak...
Rakamlar, tatil dönemlerinde kazaların arttığını ortaya koyuyor...
Ramazan Bayramı tatillerinde son 6 yılda tam 696 kişi hayatını kaybetti...
İşte bayramın kabusa dönüşmemesi için uymamız gereken basit ancak hayati kurallar:
Aç ve uykusuz yola çıkmayın.
Uzun yolculuklarda oruç tutmayın.
Sık sık mola verin.
Şeker gibi gevşemeye neden olan karbonhidrattan zengin besinler yerine kuru üzüm, erik ya da A ve C vitaminlerinin zengin olduğu taze meyve ve sebzeleri tercih edin.
Yolculuk sırasında uyanık kalmayı sağlayan et, yumurta, fındık, fıstık ve ceviz gibi gıdalar tüketin.
Uzun yolculuklarda suyun yanı sıra taze sıkılmış meyve suyu içerek sıvı ihtiyacınızı karşılayın.
Molalarda çay, kahve ve kolalı içecekler yerine süt, meyve suyu, ıhlamur, kuşburnu gibi bitki çaylarını tercih edin.
Yola otobüsle koyulacaklar için de uyarılar var:
Hareket saatinden en az 10 dakika önce otobüsünüzü bulmuş olun.
Terminal içinde, yazıhanelerdeki banko görevlileri ile dükkanlardaki tezgahtarlar dışında müdahalelere itibar etmeyin.
Çanta ve eşyanızı yanınızdan ayırmayın.
Tanımadığınız insanların ikramlarını kabul etmeyin.
Bayram dolayısıyla Emniyet de önlemlerini yoğunlaştırdı...
Sürücü ve yolcuların ön ve arka koltuklarda emniyet kemeri kullanmasına yönelik denetimlere ağırlık verilecek.
Tatil süresince karayollarında her 30 km'ye bir ekip otosu düşecek şekilde planlama yapıldı.
Denetimlerde yalnızca ön koltukta değil arka koltukta da kemer takılıp takılmadığına bakılacak.
Önde ya da arkada kemer takmayanı ise 49 YTL ceza bekliyor.

Körfez
ABONE OLDUNUZ MU?
ABONE OLUN OKUYUN OKUTUN

İnternet kuruluna yeni düzen

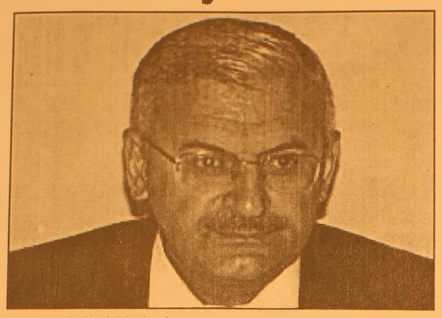

Ulaştırma Bakanlığı, İnternet Kurulu'nun dinamizme kavuşturulmak, internet politikaları üretmek için yeniden yapılandırılacağını açıkladı. Ulaştırma Bakanlığı, İnternet Kurulunu, dinamizme kavuşturmak ve internet politikalarını üretmek için yeniden yapılandıracak. Ulaştırma Bakanlığı'ndan yapılan açıklamada, ana hizmeti Bakanlığa danışmanlık hizmeti vermek olan İnternet Kurulu'nun, internetin gelişim sürecinde ulusal hedefleri belirlemek, uygulamada gözlenen aksaklıkları gidermek, ilgili kurum ve kuruluşları, sivil toplum örgütlerini bir araya getirerek diyalogla bir ortak eylem planı oluşturmak amacıyla kurulduğu belirtildi. Bakanlığın Türkiye'de kendi konusunda tek merkez olan AB destekli "Bilgi Üniversitesi Bilişim Teknolojisi Hukuku Uygulama ve Araştırma Merkezi" ile iş birliği protokolü gerçekleştirdiği belirtildi. Açıklamada, protokol çerçevesinde çeşitli alanlarda yeniden yapılanma çalışmalarına başlandığı vurgulandı. Açıklamada, bu kapsamda İnternet Kurulu'nun dinamizme kavuşturulması, internet politikaları üretme konusunda daha etkin olması amacıyla, kurulun yeniden yapılandırılmasına ihtiyaç duyulduğu ifade edildi. Açıklamada, yeniden yapılandırılacak olan kurulun IPV6 (6'ıncı nesil internet protokolü) ve Telematik (Seyir, yolcu ve araç güvenliği için mobil iletişim sistemi) gibi alt görev çalışma komisyonları da dahil olmak üzere faaliyetine kısa bir süre sonra başlanacağı belirtildi. Açıklamada, Yeniden yapılandırılacak olan kurulun, kamu kurum ve kuruluşları, alt yapı teknoloji hizmeti veren kuruluşlar ile servis ve içerik sağlayıcılar ve sivil toplum örgütlerinin yer alacağı belirtildi.

Özyurt'tan sağlık ve ihale sorgusu

CHP Bursa Milletvekili Prof.Dr. Özyurt, Bursa'daki bazı sağlık kurumlarında ramazan dolayısıyla yemek saatlerinin değişti rilmesi ile otoyol projesinin müteahhidi Gülsan İnşaat'ın uygulamalarını soru önergeleriyle meclise taşıdı CHP Bursa Milletvekili Prof.Dr. Özyurt, Bursa'daki bazı sağlık kurumlarının ramazan nedeniyle yemek ve mesai saatlerinin değiştirilmesi ile otoyol projesinin müteahhidi Gülsan firmasının uygulamalarını, hazırladığı soru önergeleriyle TBMM'ye taşıdı. Sağlık kurumlarındaki farklı uygulamalarla ilgili soru önergesinin Sağlık Bakanı Recep Akdağ tarafından yanıtlanmasını isteyen Prof.Dr.Özyurt, Beşevler, Arabayatağı, Atıcılar, Demirtaş ve Hürriyet sağlık ocaklarının mesai saatlerinin neden değiştirildiğini sorguladı. Söz konusu kurumlarda; daha önceleri vatandaşların gece 24.00'e kadar hizmet aldıklarını hatırlatan Özyurt, sağlık ocaklarının personel yetersizliği, ödenek yetersizliği, gece hasta azlığı ve kamunun imkanları gibi bahanelerle mesainin 17.00'de son bulduğunu belirtti. Mesai saatlerindeki bu düzenlemelerin bölgedeki vatandaşları mağdur ettiğini ifade eden Prof.Dr.Özyurt, uygulama nedeniyle insanların küçük bir rahatsızlığı için bile sağlık ocağı yerine hastanelerin acil servislerine akın ettiğini dile getirdi. Bu durumun hastanelerdeki yoğunluğu arttırdığına dikkati çeken Prof.Dr.Özyurt, sağlıkla ilgili diğer bir önergesinde, Devlet Hastanesi Fizik Tedavi ve Rehabilitasyon Hastanesi'ndeki kahvaltı saatinin sabah saat 04.00'e çekilmesini sorguladı. Oruç tutulan hastaların yararına yapılan değişiklikle, oruç tutmayan birçok hastanın da mağdur ettiğini bildiren Özyurt, bu konuda bakanlığın herhangi bir talimatının olup olmadığına yanıt istedi.

'Gemlik Körfez' internette www.gemlikkorfezgazetesi.com

Vaillant

GEMLİK ANA BAYİİ

Ramazan Bayramınız Kutlu Olsun

- DOĞALGAZ
- KOMBİ
- KAT KALORİFERİ
- MERKEZİ ISITMA
- RADYATÖR
- SPLİT KLİMALAR
- DOĞALGAZ SOBASI
- TESİSAT ve PROJE

ULUKAYA DOĞALGAZ ISI SAN.

HÜSEYİN ULUKAYA - CÜNEYT DEMİRLİ ORTAKLIĞI

Merkez: Kayhan Mh. 2 Nolu Cad. 9/A
Tel & Fax: (0.224) 513 88 26
Şube: Balıkpazarı Mah. Alemdar Cad. No:4
Tel: (0.224) 513 49 93
e-mail : c_demirli@yahoo.com
www.ulukaya.ticaret-ltd.com

Körfez
GÜNLÜK SİYASİ GAZETE

İkinci el otoda bayram bereketi

Kredi faizlerinin yükselmesinin ardından "sıfır" otomobillerden kaçan talebi iyi değerlendiren ikinci el oto galerilerinin, yaklaşan Ramazan Bayramının da etkisiyle satışlarını önemli oranda artırdığı bildirildi.
Bursa İkinci El Oto Galericileri Çarşısı (Oto-Koop) Başkanı Rasim Hazar, yaptığı açıklamada, ikinci el otomobil piyasasının, yaz öncesinde hareketlenmeye başladığını, ancak uzun süren durgunluk döneminde, ellerinde biriken otomobilleri bugüne kadar tamamen satamadıklarını belirtti.
Hazar, kredi faizlerindeki artışın, talebin "sıfır" otomobillerden kullanılmış otomobillere yönelmesine neden olduğunu ifade ederek, buna rağmen stoklarında bulunan araçlara yaklaşık bir yıldır zam yapmadıklarını vurguladı.
Ramazan Bayramı'nın yaklaşmasıyla birlikte satışlarının daha da ivme kazandığına dikkati çeken Hazar, "1-2 yıl öncesinden elimizde biriken otomobilleri dahi sattık" dedi.
Hazar, ellerinde eski fiyatlarla aldıkları otomobil kalmadığı için bundan sonra edinecekleri otomobillerin daha pahalı satılabileceğini bildirdi.

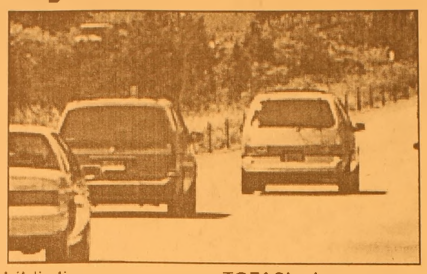

"KUŞ SERİSİ" YİNE RAKİPSİZ
Müşterilerin yine düşük modelli ve fiyatı 10 bin YTL'nin altındaki otomobilleri tercih ettiğini vurgulayan Hazar, "Kuş serisi" olarak bilinen TOFAŞ'ın 'Doğan", "Şahin" ve "Kartal" modelleriyle "Uno" ve Renault'nun "Broadway" ve "Spring" modellerinin en çok talep gören otomobiller olduğunu bildirdi.

İşsizlik oranı yüzde 8.8 oldu

Türkiye'de bu yıl Temmuz ayında, Haziran-Temmuz-Ağustos dönemini kapsayan üç aylık hareketli ortalamalara göre işsizlik oranı yüzde 8,8 oldu. Geçen yıl aynı dönemde işsizlik oranı yüzde 9,1 oranında bulunuyordu.
Türkiye İstatistik Kurumu'nun (TÜİK) üçer aylık dönemler itibarıyla her ay açıkladığı Hanehalkı İşgücü Anketi'nin "Haziran-Temmuz-Ağustos" dönemini kapsayan Temmuz 2006 sonuçlarına göre, bu dönemde işgücüne katılım oranı ise yüzde 49,3 olarak hesaplandı.
İşsizlik oranı kentlerde yüzde 11,5, kırsal kesimde yüzde 5,1 olarak belirlendi.
Bu arada, 2006 Haziran ayı itibarıyla işsizlik oranı yine yüzde 8,8 düzeyinde idi.

Köprü ve otoyol zammı 8 milyon YTL kazandırdı

Köprü ve otoyol geçişlerine Eylül'de yapılan zam, ek 8 milyon YTL kazandırdı.
İstanbul boğaz köprüleri ile işletmedeki 6 paralı otoyol geçişlerinden, Eylül sonu itibariyle elde edilen toplam gelir ise 294,5 milyon YTL'ye ulaştı.
Karayolları Genel Müdürlüğü verilerine göre 1 Eylül 2006 tarihinde köprü ve otoyollara yapılan zam, karayollarına bir ayda ilave 8 milyon YTL kazandırdı.
Ağustos ayında boğaz köprülerinden yapılan geçişlerden 12 milyon 784 bin 212 YTL gelir elde edilirken, bu rakam, zammın yapıldığı Eylül ayında ise 16 milyon 996 bin 890 YTL'ye yükseldi.
Paralı otoyolların Ağustos ayı toplam geliri 23 milyon 827 bin 450 YTL olurken, Eylül ayında ise bu miktar 27 milyon 473 bin 598 YTL'ye yükselmiş oldu.
TOPLAM GELİR 300 MİLYON YTL'YE YAKLAŞTI
Verilere göre, İstanbul boğaz köprüleri ile paralı otoyollardan Eylül sonu itibariyle elde edilen gelir de, 294 milyon 521 bin 670 YTL olarak gerçekleşti.
Toplam gelirin 179 milyon 728 bin 15 YTL'lik bölümü paralı otoyollardan elde edilirken, aynı sürede boğaz köprülerinden ise 114 milyon 703 bin 564 YTL gelir sağlandı.
Bu arada Eylül sonu itibariyle paralı otoyollardan 108 milyon 399 bin 468 araç, boğaz köprülerinden ise 104 milyon 503 bin 572 olmak üzere toplam 212 milyon 902 bin 840 araç geçiş yaptı.
Bu yıl toplam geçiş ücreti gelirinin ise 400 milyon YTL'yi aşması bekleniyor.

Memur emeklisine enflasyon farkı

Memur Emeklilerine "enflasyon farkı" ödemelerine başlandı. Sosyal Güvenlik Kurumu Başkanlığı, Emekli Sandığı Genel Müdürlüğünden yapılan açıklamaya göre, Bakanlar Kurulu kararı uyarınca Emekli Sandığından emekli olan adi malullük, vazife malullüğü, dul veya yetim aylığı alan 1 milyon 688 bin 486 kişinin, Temmuz 2006 tarihinden geçerli olmak üzere aylıklarında oluşan ve kamuoyunda "enflasyon farkı" olarak bilinen yüzde 2,32 oranındaki fark tutarları, aylık almakta oldukları banka şubelerine gönderildi.
Buna göre Emekli Sandığından aylıklarını üçer aylıklar halinde almakta olanlardan 1. grupta aylık alanlara temmuz-ağustos-eylül-ekim olmak üzere "4 aylık" tutarında, 2. grupta aylık alanlara, temmuz-ağustos-eylül-ekim-kasım olmak üzere "5 aylık" tutarında, 3. grupta aylık alanlara temmuz-ağustos-eylül-ekim kasım-aralık olmak üzere "6 aylık" tutarında, aylıklarını birer aylık olarak alanlara da temmuz-ağustos-eylül-ekim aylarına ait "4 aylık" tutarında aylık farkı tahakkuk ettirildi.

ELEMANLAR ARANIYOR
Meslek Lisesi
(Torna, Makine) Bölümü Mezunu
Askerliğini yapmış
ELEMANLAR ALINACAKTIR.
MURAT TEKNİK OTOMAT SANAYİ
23. Km. Kurtul Köyü Mevkii
Gemlik / BURSA
Tel: (0.224) 522 81 80

KAYIP
Gemlik Vergi Dairesi onaylı bastırmış olduğum 39301-39350 ve 39401- 39450 nolu 2 cilt fatura ile 14651-14950 nolar arasındaki sevk irsaliyesi ciltlerim kaybolmuştur. Hükümsüzdür.
Ali ÖZTÜRK
Gemlik Vergi Dairesi 7090024588

SAHİBİNDEN SATILIK OTOMOBİLLER
☞ 2004 MODEL
CITROEN BERLİNGO COMFORT 25.000 KM
ÖZEL KULLANILMIŞ
☞ 2000 MODEL TOYOTA COROLLA
96.000 KM. BAKIMLI TEMİZ
GSM : (0.535) 394 58 24

TURAN TRAFİK
ADNAN TURAN
Her türlü araç devir
Yeni kayıt, Plaka,
Ruhsat, Fenni muayene
Sigorta işlemleri yapılır.
Adres: Gürle İş Merkezi
Kat: 1 No: 66 - GEMLİK
Tel : (0.224) 514 62 02
GSM: (0.537) 933 25 26

KAYIP
Gemlik Nüfus Müdürlüğünden aldığım nüfus cüzdanımı kaybettim.
Hükümsüzdür.
MUZAFFER EREKLİ

KAYIP
Gemlik Nüfus Müdürlüğünden aldığım nüfus cüzdanım ile SSK Sağlık karnemi kaybettim. Hükümsüzdür.
SEVGİ NALÇACI

Küçük Barış'a bir ödül de okulundan

Gazetemizin küçük ressamı 'Çiziyorum' köşesi çizeri Barış Güler, İlçe Milli Eğitim Müdürlüğü'nün düzenlediği ilköğretim okulları arasında 'Cumhuriyet Bayramı' konulu resim yarışmasında Gemlik 3'ncü olurken, bir ödül de öğrenim gördüğü Özel Aykent İlköğretim Okulu'ndan aldı. Okul salonunda dün düzenlenen törende, resim yarışmasında okul birincisi olan Barış Güler ile şiir ve kompozisyon yarışmalarında da dereceye girenlere ödülleri Okul Müdürü Ahmet Cevdet İşler tarafından verildi.

ÇİZİYORUM

Barış Güler'in kaleminden

7 YAŞ

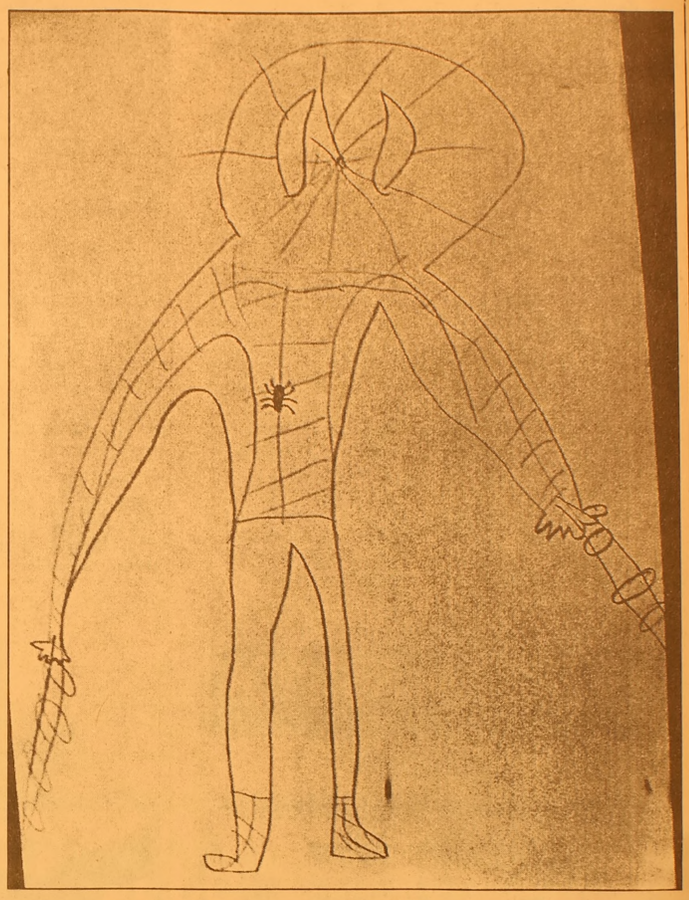

Cargill kapatıldı

Orhangazi Kaymakamlığı Danıştay 6. Dairesi'nin aldığı karar doğrultusunda Cargill'in kapatma kararını uyguladı. Kaymakamlık emriyle tesise giden Sağlık Grup Başkanlığı'na bağlı 4 Çevre Sağlığı teknisyeni üretim yapan makineleri mühürledi.

Bursa kamuoyu gündeminde yıllardır tartışılan Cargill Orhangazi Tesisi, sivil toplum örgütlerinin uzun süren hukuki mücadelesinin ardından kapatıldı.

Danıştay 6. Daire si'nin aldığı karar doğrultusunda Orhangazi Kaymakamlığı tarafından görevlendirilen Sağlık Grup Başkanlığı'na bağlı 4 sağlık teknisyeni, fabrikaya giderek emisyon ve deşarj makinelerini mühürledi.

Mühürleme işlemi yapılırken Cargill Türkiye Yönetim Kurulu Başkanı ve Genel Müdürü Murat Tarakçıoğlu, Cargill Türkiye Yönetim Kurulu Murahhas Azası Mustafa Sayın ataç ve Cargill Türki ye Proje ve Yatırımlar Müdürü Kemal Özbelli de hazır bulundu.

Cargill Türkiye Yönetim Kurulu Başkanı ve Genel Müdürü Murat Tarakçıoğlu, davala rında haklı olduklarını ve haklı oldukları için kazanacaklarını belir terek, yakın zamanda yeniden üretime geçmeyi umduklarını kaydetti. Cargill Türkiye Proje ve Yatırımlar Kemal Özbelli de, üretim yapan makinelerin mühürlendiğine dikkati çekerek, idari binayı kullanmayı sürdüreceklerini kaydetti. Cargill personelinin de bayram izninde olduğunu ve ilk etapta önemli bir sorun yaşanmayacağını belirten Özbelli, mücadeleye devam edeceklerini vurguladı. Özbelli, Cargill olarak üretimin durmasını bir askıya alış olarak kabul ettiklerini ve yakın gelecekte haklılıklarının anlaşılarak üretime yeniden geçeceklerini umut ettiklerini kaydetti.

Öte yandan Cargill yöneticileri TBMM Tarım Komisyonu'nda görüşülen toprak kanunu ile ilgili de hukukçularının çalışacağını ve yararlanma olanağı olması durumunda Cargill'in de bu kanundan yararlanmak isteyeceğini sözlerine ekledi.

Jandarma Cargill'de

Bayram öncesi grip uyarısı

Osmaniye İl Sağlık Müdürlüğü Bulaşıcı Hastalıklar Şube Müdür Vekili Halk Sağlığı Uzmanı Dr. Umur Gürsoy, grip mevsiminin başladı ğına dikkat çekerek, bayram tebriği için tokalaşıp öpüşen vatandaşları uyardı. Ülkenin iklim koşul ları nedeniyle grip mevsimine girildi ğine işaret eden Gürsoy, "Grip, solunum yolu ile bulaşan ve kendi kendine geçen bir hastalık olmakla birlikte, 65 yaş üzerindeki yaşlılar, kalp, şeker, müzmin bronşit, astım gibi hastalıkları olan bireylerde daha ağır veya ölümcül seyretmektedir. Öte yandan ülkemiz ve dünya, kuş gribin den köken almış yeni ve daha önce tanınmayan bir grip salgını beklentisi içindedir. Kuş gribinden köken almış bu yeni grip mikrobu, diğer grip salgınlarından çok daha geniş ve ağır seyretmekte; çok sayıda ölüme, kamu hizmetinin aksamasına ve ekonomik kayıplara neden olmaktadır. İlimiz ve bölgemizin büyük kuş göç yolları üzerinde olması, tehlikeyi daha da artırmaktadır. Bu nedenlerle yaklaşan Ramazan Bayramı nedeniyle toplumda tebrikleşmeler; kurumlar arası kutlama törenleri ve ev ziyaretleri artacağından halkımızın olası bir grip salgınından korunması için bazı tedbirleri yerine getirmesi hayati önem taşımaktadır" dedi. Gürsoy, gripten korunmak için alınması gereken tedbirleri şöyle sıraladı: "Açıkta satılması zaten yasak olan kümes hayvanları ve kuşların satın alınmaması; özellikle bunların ehil olma yan kişilerce ve çocuklarca lastik eldivensiz kesilme mesi, temizlenmemesi gerekir. Öksürük, ateş, aşırı halsizlik, boğaz ve baş ağrısı gibi yakınmaları olanların ve böyle hasta kişilerle temas edenlerin ziyaret ve toplu namazlar, sinema, konser, spor karşılaşması, okul gibi kalabalık yerlere gitmemesi, sağlam kişilerle tokalaşmaması ve öpüşmemesi gerekir. Hastalık, öksürük ve hapşırık sırasında bir metre çevredeki insanlara tükürük damlacıkları yolu ile bulaştığından, öksürük ve hapşırma sırasında tokalaşma yapılmayan el ile ağzın kapatılması ve en iyisi mendile hapşırılması ve mendilin çöp poşetine atılıp, ellerin her defasında sabunla yıkanması gerekir."

Bayramda dişlerinize iyi bakın

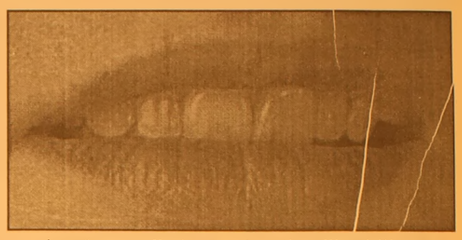

Türkiye Diş Hekimleri Birliği (TDB) Başkanı Celal Korkut, "Şeker Bayramı"nda yenilecek tatlı ve şekerlemelerin diş sağlığına zarar vermemesi için dikkatli olunması gerektiğini bildirdi.
Celal Korkut, yaptığı açıklamada, halk arasında "Şeker Bay ramı" olarak da ad landırılan Ramazan Bayramı'nda tatlı tü ketiminin arttığını, bunun da ağız ve diş sağlığı açısından risk oluşturduğunu söyledi.
Bayramda yapılan ziyaretlerde doğal olarak misafirlere tatlı ikram edildiğini dile getiren Korkut, diş sağlığını korumak adına vatandaşlara "tatlı yemeyin" demenin de doğru olmadığını kaydetti.
Korkut, bayramda her gidilen yerde tatlı, çikolata veya şeker ikram edildiğini belirterek, "Ancak her ziyarette diş fırçalamak mümkün değil. İnsanlar ellerinde fırçayla gezemezler. Tatlı yendikten sonra bol suyla ağzın çalkalanması faydalı olacaktır. Yemeklerden sonra da mutlaka dişler fırçalanmalı" diye konuştu.
Ağız ve diş sağlığına sadece bayramlarda değil her zaman önem verilmesi gerektiğini anlatan Korkut, "Diş sağlığına her zaman dikkat edilmeli, bayramlarda ise çok daha fazla önem gösterilmeli" dedi.

Çocuklar ve Tatlı

Celal Korkut, çocukların bayramları bol bol şeker ve tatlı yeme imkanı buldukları için çok sevdiğ ine dikkati çekerek, şunları söyledi: "Çocuklara 2.5-3 yaşından sonra diş fırçalamanın öğretilmesi gerekir. Bu yaştan önce çocukların dişleri tülbentle silinebilir veya anne-babalar tarafından fırçalanabilir. Çocuklardan şekeri uzak tutmak mümkün değil ve doğru da değil. Önemli olan şekerin kullanılma şeklini doğru öğretmek." Korkut, bazı anne babaların süt dişi döneminde çocuklarının, "nasıl olsa yenileri çıkacak" diye dişlerini fırçalamasını çok fazla önemsemediklerini belirterek, zamanından önce çürüyen veya enfeksiyon nedeniyle çekilen dişlerin arkadan gelen kalıcı dişlerde bir takım zararlara neden olduğunu, ayrıca gelecekte ortodontik sorunlara neden olabildiğini bildirdi.

KAYIP GemlikLisesinden aldığım diplomamı kaybettim. Hükümsüzdür. YAŞAR EREN KAYA

GEMLİK REHBERİ

GEREKLİ TELEFONLAR	
İtfaiye	110
Polis İmdat	155
Jandarma İmdat	156
Jandarma K.	513 10 55
Polis Karakolu	513 18 79
Gar. Kom.	513 12 06
KAYMAKAMLIK	
Kaymakamlık	513 10 51
C.Savcılığı	513 10 53
C.Savcı Yrd.	513 29 54
Emniyet Müd.	513 10 28
ULAŞIM	
METRO	513 12 12
Aydın Turizm	513 20 77
Süzer Turizm	512 10 72
Kanberoğlu-Esadaş	514 45 49
Anıtur	514 47 71
Kamil Koç	513 35 71
HASTANELER	
Devlet Hastanesi	513 92 00
SSK Hastanesi	513 23 29
Mer.Sağ.Ocağı	513 10 68
Tomokay Tomografi	513 65 29
TAKSİLER	
Körfez Taksi	513 18 21
Çınar Taksi	513 24 67
Güven Taksi	513 32 40
Gemlik Taksi	513 23 24
Manastır Taksi	514 35 50

RESMİ DAİRELER	
TEK Arıza	513 20 66
TEK İşletme	513 45 03
Statyum	514 00 95
Orm.Böl.Şef.	513 12 86
Milli Eğt. Md.	513 11 74
Halk Kütüphane	513 13 53
Askerlik Şb.	513 10 57
Karayolları	513 13 08
Liman Baş.	513 11 33
Mal Müd.	513 10 95
Nüfus Md.	513 37 42
Özel İd. Md.	513 15 07
Tapu Sicl. Müd.	513 14 14
Müftülük	513 13 64
Gümrük Md.	524 85 86
Tekel Md.	513 10 42
Ver. Dairesi Md.	513 10 92
İlçe Tarım Müd.	513 10 45
İlçe Seç. Md.	513 77 77
Halk Eğitim Müd.	513 18 46
BELEDİYE	
Santral	513 45 21 -23
Başkanlık	513 45 20
Zabıta	513 24 32
Otobüs İşlet.	513 45 21-122
Su İşlet.	513 45 21 - 115
İtfaiye	513 23 25
Muhasebe Md.	513 45 21 -182
Yazı İşl. Md.	513 45 21 -111
Su Arıza	Yalnız 185

DENİZ OTOBÜSÜ	
Bursa	256 77 84
Mudanya	544 30 60
Yenikapı	(212) 516 12 12
Yalova	(226) 811 13 23
İDO İmam Aslan Dinlenme Tes.	513 23 94
VAPUR - FERİBOT	
Yalova	(226) 814 10 20
Topçular	(226) 363 43 19
Eskihisar	(262) 655 60 31
OTOBÜS	
Şehirlerarası	261 54 00
Otobüs Terminali	(18 Hat)
TÜP DAĞITICILARI	
Aygaz	513 12 95
Tekgaz	513 16 37
Ocakgaz	513 16 37
Ergaz	513 88 43
İpragaz	513 22 59
Habaşgaz	513 45 46
Yeni Likitgaz	513 65 00
BP Gaz	514 59 81
Bütünler Likitgaz	513 80 00
Akçagaz	514 88 70
Totalgaz	514 17 00
AKCAN PETROL	513 10 79
YERLİYURTLAR PETROL	513 30 33
TUNCAY OTO GAZ	513 14 25

NÖBETÇİ ECZANE

21 Ekim 2006 Cumartesi
SAĞLIK ECZANESİ
22 Ekim 2006 Pazar
GEMLİK ECZANESİ
23 Ekim 2006 Pazartesi
BAYER ECZANESİ
24 Ekim 2006 Salı
ÖZER ECZANESİ
25 Ekim 2006 Çarşamba
KAHRAMAN ECZANESİ

GEMLİK'İN İLK GÜNLÜK GAZETESİ
GEMLİK Körfez GÜNLÜK SİYASİ GAZETE
YEREL SURELİ YAYIN
YIL : 34 SAYI : 2579
FİYATI : 0.25 YTL. (KDV Dahil)
Sahibi : Kadri GÜLER
Sorumlu Yazı İşleri Müdürü : Serap GÜLER
Haber Müdürü : Seyfettin ŞEKERSÖZ
İstiklal Cad. Bora Sok. No:3/B
Tel : 513 96 83 Fax : 513 35 95 GEMLİK
Yönetim ve Basım Yeri : KÖRFEZ OFSET
Matbaacılık-Yayıncılık-Reklamcılık Tesisi
İstiklal Cad. Bora Sok. No:3/B GEMLİK
(Dini bayram Günleri ve Pazar günleri yayınlanmaz)

polikap®

Polietilen Kap ve Plastik Sanayi ve Tic. Ltd. Şti

Mehmet Yaşar

Fabrika : Görükle Sanayi Bölgesi Bursa-İzmir Yolu 20. Km. BURSA
Tel : 0.224 483 43 00 - 01 - 02 Fax : 0.224 483 43 03
e-mail:info@polikap.com URL: http://www.polikap.com

"BİZİ ARAMADAN ZEYTİN DEPONUZU ALMAYIN"
"KALİTEMİZİ BİLİYORSUNUZ FİYATLARIMIZI SORUN"

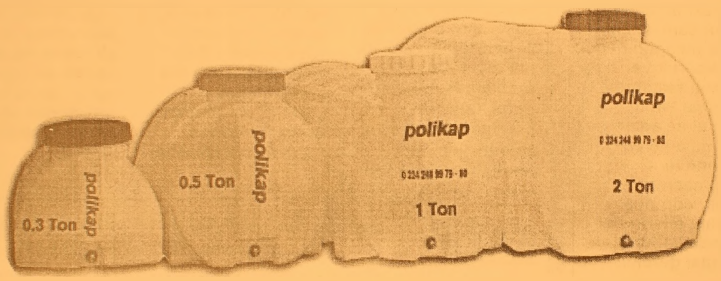

Gemlik'halkının Ramazan Bayramını Kutlar, sağlık, mutluluk ve başarı dolu günler dileriz.

ZIRAI ILACLAMA DEPOLARI

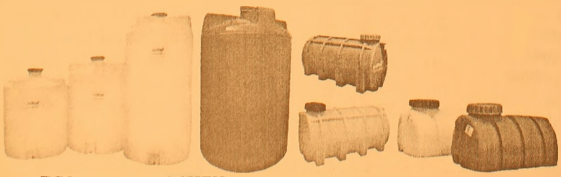

POLIETILEN DIKEY ve YATAY SU - ASIT DEPOLARI

- *DİKEY VE YATAY SU - ASİT DEPOLARI*
- *ZEYTİN - TURŞU - SALAMURA KAPLARI*
- *ZİRAİ İLAÇLAMA (PULVARİZATÖR) DEPOLARI*
- *GENEL AMAÇLI TAŞIMA VE KONFEKSİYON ARABALARI*
- *KAPALI VE AÇIK TİP SİLOLAR*
- *TEMİZLİK HİZMET ÜRÜNLERİ*
- *OYUN GRUPLARI*
- *KANOLAR*
- *SAKSILAR*

POLİKAP, ürünlerini çevreye saygılı, geri dönüşümlü, insan sağlığına ve gıda maddelerine zararsız bir hammadde olan, ithal malı UV Stabilizanlı lineer polietilenden üretmektedir. POLİKAP, üstün hizmet anlayışını, koşulsuz müşteri memnuniyetini, satış sonrası hizmeti, satıştan önceki ilgiden daha önemli kabul ederek, sizleri memnun etmeyi ilke haline getirmiştir. İDDİA EDİYORUZ! Benzer ürünler içinde kalitesi en yüksek ve fiyatı en uygun olanı POLİKAP ürünleridir.

POLİKAP'I ARAYINIZ!

Sizlere masanızdaki telefon kadar yakınız.

Ezgi MÜHENDİSLİK

GEMDAŞ YETKİ NO : 035

"Gemlik Sürücü Kursu kuruluşudur"

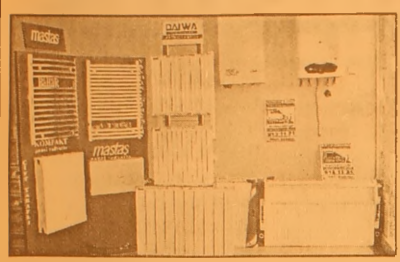

DOĞALGAZ DÖNÜŞÜM
PROJE KOMBİ
KOLON TESİSAT
PETEK ÇEŞİTLERİ
DOĞALGAZ MALZEMELERİ
MERKEZİ SİSTEM
KAT KALORİFERİ
PLASTİK BORU TESİSATI
SIHHI TESİSAT
FABRİKA DÖNÜŞÜM

DOĞALGAZ'DA ÖNCÜ FİRMA

MASTAŞ RADYATÖRLERİ YETKİLİ BAYİSİ

İbrahim USLU
Tel : (0.224) 513 11 21 Fax : 513 11 71
Orhangazi Cad. No : 48/ C
Marmarabirlik Depoları Karşısı GEMLİK

GEMLİK'İN İLK GÜNLÜK GAZETESİ

GEMLİK

Körfez

TARAFSIZ SİYASİ GAZETE

26 Ekim 2006 Perşembe info@gemlikkorfezgazetesi.com 25 YKr. (250.000 TL.)

Körfez Ofset'te

Zengin davetiye ve kartvizit çeşitleri, her türlü renkli ve siyah beyaz baskı, kaşe, mühür, kitap, broşür cilt yapımı

İstiklal Cad. Akbank Aralığı Tel. 513 96 83

Bayramın ikinci günü merkezi Gemlik Körfez'i olan depremle sallandık

5.2'lik deprem korkuttu

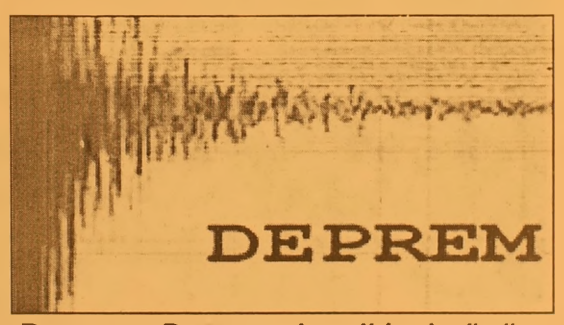

Ramazan Bayaramı'nın ikinci günü Merkezi Gemlik Körfez'i olan 5.2 şiddetindeki deprem ilçemizde korku yarattı. Depremden sonra ilçemizde Kaymakam Mehmet Baygül başkanlığından Kriz Masası oluşturuldu. Bursa Valisi Nihat Canpolat incelemeler yapmak üzere ilçemize geldi. Kandilli Rasathanesi'nden alınan bilgiye göre 5.2'lik depremin ardından dün de saat 14.56'de merkezi Gemlik Körfez'i olan 3.7 şiddetinde deprem meydana geldi. Haberi sayfa 3'de

Balıkhaneye şok baskın...

Birahaneler Bölgesi gözetim altında...

Polis göz açtırmıyor ...

İlginç sustalı bıçak ele geçirildi ...

Haberleri sayfa 2'de

Güne Bakış

Kadri GÜLER
kadri_guler@hotmail.com

Seri katil Gemlik'ten çıktı

Ramazan Bayramı'ndan birkaç gün önce Balıkpazarı semtinde meydana gelen tüfekle yaralama olayındaki şahıs Yiğit Bekçe'ydi.

Yiğit, polisçe çok yakından bilinen, suça meyilli, hap bağımlısı bir gençti.

Gemlik'teki silahlı, bıçaklı olaylarda kimlerin bu işleri yapacağı bellidir.

Emniyet de bu kişileri yakından tanıdığı gibi, uzaktan da gözetim altında tutar.

Toplasanız bir elin parmakları kadar olan bu suç makinaları, Gemlik'in imajına büyük zararlar verirler.

Yiğit Bekçe'nin, Balıkpazarı'nda eski arkadaşı Melih Süren'i yaralamasından sonra kaçmasının ardından ard arda tüfekle işlenen seri cinayetleri işleyen kişilerden olması, Gemlik'i Türkiye'nin gündemine oturttu.

Nihayet sapık katiller Ankara'da yakalandılar da insanlar oh.. dedi.

Bursa'dan Mersin'e kadar gittikleri her yerde masum insanları öldüren sapıklardan birinin Gemlik'li olması, Gemlik'in imajına yine büyük darbe vurdu.

Bayramlaştığım bir arkadaşıma, kendilerini telefonla kutlayan arkadaşları, Gemlik'in semtine bile uğramak istemediklerini söylemiş!

Birkaç sapık ve ruh hastasının Gemlik'e verdikleri zarar kolay kolay ortadan kaldırılamıyor.

Böylelerini aramızda barındırmamızın cezasını çekiyoruz, çekeceğiz de..

Gemlikli Yiğit, Bekçe yakalandı

Yiğit Bekçe

Geçtiğimiz hafta av tüfeğiyle aralarında husumet olduğu ileri sürülen arkadaşını av tüfeğiyle ağır yaralayarak kaçan Yiğit Bekçe daha sonra arkadaşı Mehmet Karahasan ile 3 günde Bursa, Sakarya, İçel, Adana ve Ankara'da 7 kişiyi acımasızca öldürdü. Masum insanları hiç yoktan öldüren seri katillerin Bursa'dan başladıkları cinayet turu Ankara'da son buldu. Gemliklilerin yakından tanıdığı Yiğit Bekçe ve arkadaşları sorgularında önce suçları birbirlerinin üzerine atmaya çalıştılar. Daha sohna cinayetleri birbirlerine 'nazire' olsun diye işlediklerini söyleyerek, suçlarını itiraf ettiler. Yiğit Bekçe 'cinayet, gasp, yağma gibi suçlara karıştığı gerekçesiyle tutuklanarak, Sincan Cezaevine kondu. *Haberi sayfa 5'de*

GÜNLÜK Körfez GÜNLÜK SİYASİ GAZETE

Balıkhaneye şok baskın

Seyfettin ŞEKERSÖZ

İlçe Emniyet Müdürlüğü ekipleri bayram öncesinde Balıkhaneye şok baskın düzenledi. Mahkeme kararıyla yaptıkları yapılan şok operasyonda 3 adet ruhsatsız tabanca ile 10 gram esrar ve sustalı bıçak ele geçirildi. Edinilen bilgiye göre, Gemlik Balıkhanesine sabah 05.oo ile 08.oo saatleri arasında yapılan şok baskında Balıkhanede bulunan tüm yazıhaneler, araçlar ve kişiler didik didik arandı. Yapılan aramalarda İ.Ö. ile E.M.'de ruhsatsız silah bulunurken N.O. isimli şahısta hem ruhsatsız tabanca hem de 10 gram esrar bulundu. Balıkhaneye sabah saatlerinde gelen her kişiyi arayan polis ekipleri ayrıca Ş.K. isimli şahsın üzerinde bir adet sustalı bıçak ele geçirdi. Hakim kararıyla yapılan baskında ele geçirilen ruhsatsız tabanca, esrar ve sustalı bıçak zapt edilirken tahkikat başlatıldı.

Polis göz açtırmıyor

Seyfettin ŞEKERSÖZ

İlçe Emniyet Müdürlüğü ekiplerinin bayram mahkeme kararıyla yaptığı kontroller sürerken Hisar Mahallesi civarında bir araçta yapılan aramada bir adet ruhsatsız tabanca ile 7 adet fişek ve 39.5 gram esrar ele geçirildi. Edinilen bilgiye göre, İlçe genelinde bayram öncesi başlatılan uygulamalar sırasında görevli ekiplerin durdurdukları bir kamyonette 1 adet 9 mm. çapında ruhsatsız Browning marka tabanca, 7 adet fişek ile şüpheli N.O.'da yapılan üst aramasında avcı yeleğinin küçük cebinde naylon poşet içerisinde 39.5 gram gonca tabir edilen esrar maddesi bulunarak zapt edilirken tahkikat başlatıldı.

İlginç sustalı bıçak ele geçirildi

Seyfettin ŞEKERSÖZ

Edinilen bilgiye göre, İlçe Emniyet Müdürlüğü ekipleri yaptıkları huzur operasyonunda F.T. isimli bir şahsın üzerinde ilgi çekici bir sustalı bıçak ele geçirdi. Osmaniye Mahallesi civarında umuma açık yerlerde yapılan kontrollerde üst araması yapılan şüpheli F.T.'nin üzerinden "ming jian" ibaresi bulunan bir yüzü çıplak, bir yüzü işlemeli, sol tarafında açılmaya yarayan düğme ve sırt kısmında emniyet mandalı bulunan değişik bir sustalı bıçak bulundu. Sustalı bıçak muhafaza altına alınırken şüpheli F.T. hakkında tahkikat başlatıldı.

Birahaneler Bölgesi gözetim altında

Seyfettin ŞEKERSÖZ

Bir ihbarı değerlendiren İlçe Emniyet Müdürlüğü ekipleri yaptıkları kontrollerde bir kişinin üzerinde esrar maddesi buldu. Edinilen bilgiye göre, Demirsubaşı Mahallesi İskele Meydanı birahaneler önünde bekleyen bazı kişilerin esrar içtikleri ihbarını alan polis ekipleri baskın düzenledi. Yapılan üst aramalarında S.İ. isimli bir kişinin üzerinde kağıt içinde sarılı olarak daralı ağırlığı 5.5 gram gelen esrar maddesi buldular. Olayla ilgili polis tahkikatı başlatıldı.

Bursa'ya gitmek eziyet oldu

Seyfettin ŞEKERSÖZ

Bayram tatilinde Bursa'ya gitmek isteyen vatandaşlar halk otobüslerine hücum edince uzun kuyruklar oluştu. Burulaş ile yapılan anlaşmanın sonucunda minibüslerin devre dışı kalmasıyla birlikte ulaşım sorunu da başladı. Halk otobüslerinin yanı sıra terminale yolcu taşıyan minibüsler Gemlik-Bursa arasında ulaşımda büyük rahatlık getiriyordu. Büyükşehir Belediyesi'nin bir süre tahsis ettiği otobüste ayakta dahi yolculuk etmeye razı olan yolcuların kuyruklarda kendilerine sıra geldiğinde otobüse binmeyip bir sonraki seferi beklemeleri nedeniyle bayram tatilinde park kenarında uzun kuyruklar oluştu. Özellikle öğleden sonra başlayan sıkıntı akşamın ilerleyen saatlerine kadar sürdü. Aynı çile ise dönüşte Bursa içindeki güzergahta bulunan duraklarda yeniden yaşandığı görüldü. Büyükşehir otobüslerinin anlaşma gereği seferlerinin iptal edilmesinden sonra 9 metrelik otobüslerle Bursa'ya yolcu taşıyan kooperatifin yaz aylarının yoğun yolcu temposuna nasıl cevap verecekleri şimdiden merak edilmeye başlandı.

BURSA HAKİMİYET VE KENT GAZETELERİNE
İLAN ve REKLAM ALINIR
Her türlü alım-satım, eleman ilanlarınız ve reklamlarınız için bizi arayın
KÖRFEZ REKLAM
İstiklal Caddesi Bora Sokak No : 3/B GEMLİK
(Akbank aralığı Stüdyo Prestij yanı
Tel : (0.224) 513 96 83 Fax : 513 35 95

Bayramın ikinci günü merkezi Gemlik Körfez'i olan depremle sallandık

5.2'lik deprem korkuttu

Ramazan Bayramı'nın ikinci günü Merkezi Gemlik Körfez'i olan 5.2 şiddetindeki deprem ilçemizde ve çevrede korku yarattı. Önceki gün saat 15.01 de dipten gelen sarsıntı ile neye uğradıklarını şaşıran Gemlikliler evlerini ve işyerlerinden kaçarak boşluklarda toplandı. Deprem tüm Marmara Bölgesinde hissedilirken, can ve mal kaybının olmaması sevindirdi. Depremden sonra ilçemizde Kaymakam Mehmet Baygül başkanlığında bir kriz masası oluşturuldu. Depremden sonra İlçe Emniyet Müdürlüğü ile İlçe Jandarma Komutanlığı'na ve Devlet Hastanelerine herhangi bir başvurunun yapılmadığı bilidirildi. Bursa Valiliğine bağlı Acil Afet Birliği'ne bağlı bir ambulans depremden sonra Gemlik'e gelerek koşullandı, 5.2 büyüklüğündeki depremin ardından hissedilir artçı şokların yaşanmaması nedeniyle meydanlara ve kordonlara toplanan ilçe halkı sakinleşerek evlerine döndü. İlçe Kaymakamı Mehmet baygül, depremde Gemlik'te ve köylerinde hiçbir can ve mal kaybı yaşanmadığını söyleyerek vatandaşların sakin olmalarını, depremlere karşı her zaman hazırlıklı olmaları istedi. VALİ GEMLİK TE Öte yandan Bursa Valisi Nihat Canpolat, depremden sonra saat 20.oo sıralarında Gemlik'e gelerek Kaymakam Mehmet Baygül den bilgi aldı. Alınan önlemleri yerinde inceledi.

SALI GÜNÜ MEYDANA GELEN 5.2 BÜYÜKLÜĞÜNDEKİ DEPREM VE SONRAKİ DEPREMLER

Tarih	Saat	Enlem(N)	Boylam(E)	Derinlik(km)	MD	ML	MS	Yer
2006.10.25	14:56:03	40.4232	28.9962	14.6	-.-	3.7	-.-	GEMLİK KÖRFEZİ (MARMARA DENİZİ)
2006.10.25	14:12:07	40.4677	29.0643	15.8	-.-	2.9	-.-	GEMLİK KÖRFEZİ (MARMARA DENİZİ)
2006.10.25	06:41:55	40.4393	29.0363	12.7	2.9	-.-	-.-	GEMLİK KÖRFEZİ (MARMARA DENİZİ)
2006.10.25	06:36:59	40.4477	29.0198	24.6	2.7	-.-	-.-	GEMLİK KÖRFEZİ (MARMARA DENİZİ)
2006.10.25	04:01:14	40.4192	29.0140	9.0	2.9	-.-	-.-	GEMLİK KÖRFEZİ (MARMARA DENİZİ)
2006.10.25	03:56:55	40.4083	29.0043	10.3	-.-	3.6	-.-	GEMLİK KÖRFEZİ (MARMARA DENİZİ)
2006.10.25	01:10:45	40.4518	29.0450	22.4	2.8	-.-	-.-	GEMLİK KÖRFEZİ (MARMARA DENİZİ)
2006.10.24	21:00:04	40.4303	29.0350	7.1	3.0	-.-	-.-	GEMLİK KÖRFEZİ (MARMARA DENİZİ)
2006.10.24	19:06:37	40.7982	27.7445	17.6	2.9	-.-	-.-	MARMARA DENİZİ
2006.10.24	17:52:01	40.4450	29.0307	14.6	3.0	-.-	-.-	GEMLİK KÖRFEZİ (MARMARA DENİZİ)
2006.10.24	17:00:21	40.4240	28.9947	14.3	-.-	5.2	-.-	GEMLİK KÖRFEZİ (MARMARA DENİZİ)

Bayramlaşma coşkulu geçti

Seyfettin ŞEKERSÖZ

Ramazan Bayramı nedeniyle düzenlenen resmi bayramlaşmaya bu yıl bir önceki yıla göre ilgi daha fazla oldu. Belediye Düğün Salonunda yapılan bayramlaşmaya ilçede bulunan tüm siyasi partilerin başkan ve yönetim kurulları katılırken sivil toplum örgütleri, ilçe ve köy muhtarları ile resmi ve özel kurum daire müdürleri de hazır bulundular. Kaymakam Mehmet Baygül, Garnizon Komutanı Topçu Kurmay Albay Özen Şenyiğit, Belediye Başkanı Mehmet Turgut, Stajyer Kaymakam Çağlayan Aydın, İlçe Müftüsü Yusuf Şahin'in bulunduğu protokol masasına gelenler bayramlaşmanın ardından birbirlerinin bayramını kutladılar.

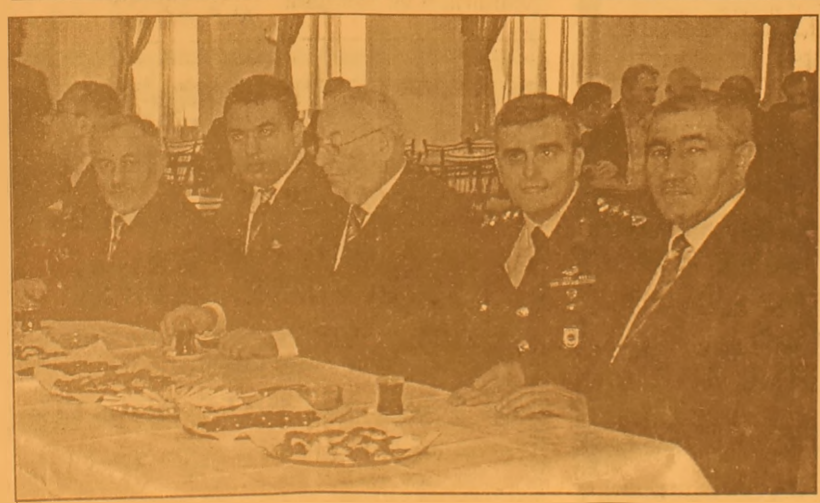

Yazı YORUM

Diş Hekimi Özcan VURAL
ozcanvural1933@hotmail.com
www.milliyet/blog/özcan vural

İşin şakası yok!....

Türkiye daraldı mı, işler kötüye gitmeye başladı mı "Asker ne diyor" sorusu ortaya çıkar. Açık gizli bir çok laf ortada dolaşır durur.

Buna çeşitli yazarlar kendi bakış açılarından, bazıları özlemlerinden, bağlantılarından veya kuyruk acılarından cevaplar bulmaya çalışırlar..

Ardından "Asker müdahale eder mi" sorusu gelir.

Buna da herkes kendi bağlantılarına göre bir cevap bulur.

Şu anda Türkiye yine böyle bir günler yaşıyor..

Çeşitli köşelerde "darbe" tartışmaları başladı.. Kimi seviniyor, kimi ise demokrasiden bahsediyor, ahkam kesiyor..

Ha şu durumda beni keyiflendiriyor.. İslamcı kesime yakın yayın organlarının,

Televizyon ve radyoların keyifleri kaçtı. Kuşku ve hatta korku açığa çıkmaya başladı, şimdiden kendisine ince balast ayarı çekenler var...

Askeri müdahale konusunun tekrar gazetelere taşınmaya başlamasının nedeni Türk Silahlı Kuvvetlerinin üst komutasında ki görev değişikliği..

Türkiye'de uzun zamandır bu görev değişikliğiyle ilgili yayılan beklenti; Ağustos ta göreve gelen komutanların, bir önce ki komutan gibi iktidara hoş görü ile yaklaşmayacağı idi. Çünkü bu komutanlar Laik Cumhuriyet'ten hiç taviz vermez gözüküyor, ve öyle konuşuyorlardı.

Türkiye'de 3,5 askeri müdahale oldu. 1960–1971–1980 mudahalelerinden sonra ,önceki devirlerde olanları düşünerek müdahalelere karşı bir çekicilik bulurlar. İşler kötü gitti mi "Asker gelsin, düzeltsin" derler.

Gerçi bunu söyleyenler bir müddet sonra demokrasiden, siyasetten bahsedip ordu gitsin derler. Bu boyacı küpümü ki ordu her şeyi hemen düzeltsin.

Halk AKP'nin tabanında çeşitli tarikatlar ve cemaatlerin etkili olduğunu, Din devleti özlemi içinde yaşadığını, "Demokrasi benim için amaç değil, araçtır" diyenlerin çok olduğunu, abdest suyunun alyuvarları artırır diyecek kadar ilim ve bilimden uzak kafaların iktidarda olduğunu öğrendi..

Buna bazı Belediyelerin yolsuzlukları, sersemce hareket ve sözlerle 28 Şubat günlerini hatırlattığını da eklemek gerekir. Un akıtan da bu işin bonusu..

Bu izansız, cahilce ve anlamsız işlerine rağmen AKP'nin yakında yapılacak seçim de yeniden iktidar olma ihtimalinin yüksekliği bazı çevreler de umutsuzluk geleceğe ilişkin karamsar beklendiler yarattı...

Askeri darbelerin özlemi bunun için gözüküyor.

Laf olarak veya gizliden taşınan "Olsa fena olmaz" düşüncesi çeşitli yollarla etrafı ile paylaşılmaya başlanır.

Muhalefetin zayıflığı, sivil toplum örgütlerinin gerekli tepkileri koyamayışları bir de buna vatandaşın kayıtsızlığı eklenirse iş asker düşmüyor mu? ...

Bir de Anayasa "Orduya laik Cumhuri yeti koruma ve kollama" görevi veriyorsa, bu korumayı iktidarlar yapamıyorsa görevinde ciddi olanlar gereğini yapacaklardır..

Gerçi Askeri öne iterek siyasi ya da toplumsal yarar sağlamayı umut edenler her zaman olmuştur. İstediklerini bulamazlarsa bu defa da karşı tarafa geçerler.

Aklının çok olduğunu zannedenler, geçmişten, tarihten ders almayanlar, hep yanılmışlardır ve başlarını belaya sokmuşlardır..

Ben daha sizlere ne diyeyim; Her şey ortada, Allah vatanını sevenlere yardım etsin diyelim ve bu dua ile sözümüzü tamamlayalım..

Dalından tahmini 12 ton zeytin satılacak

Askeri Veteriner Okulu ve Eğitim Merkezi Komutanlığı'ndaki 987 ağaç zeytin ürünü görücüye çıktı..

Gemlik Askeri Veteriner Okulu ve Eğitim Merkezi Komutanlığı tarafından oluşturulan zeytinliklerde bulunan 987 yetişmiş ağaç ürünü tahmini 12 bin kilo zeytin ağacında satışa çıkarıldı.
Satışla ilgili olarak alınan biligilere göre 2006 yılı ürünü 12 bin kilo zeytinin yaklaşık yüzde 80 inin kaplık, yüzde 20 sinin ise yağlık olduğu belirtildi.
12 bin kilo zeytinin satışının kilosunun 1.40 YTL den başlayacağı, alıcının KDV ve damga vergisini satış gerçekleştiğinde ödeyeceği açıklanırken, isteklinin birden fazla olması halinde belirtilen taban fiyat 0.10 YTL artırılarak en yüksek fiyatı verene verileceği öğrenildi.
27 Ekim 2006 günü Komutanlık Merkezi'nde saat 11.oo de yapılacak olan zeytin satışına katılacakların Zıraat Bankası Gemlik Şubesine bugün saat 16.oo ya kadar 250 YTL. teminat yatırmaları istendi.

Tatil dönüşü feribotlarda kuyruk çilesi

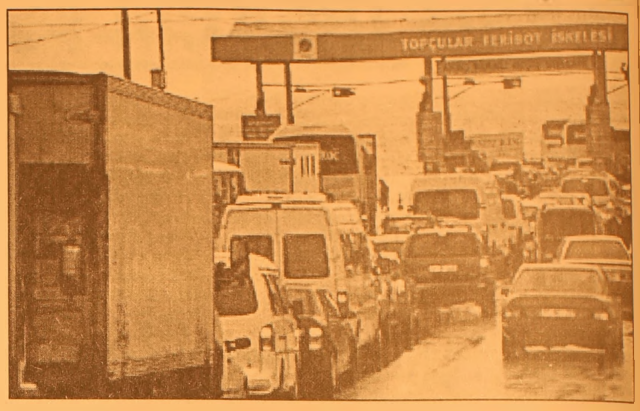

Bayram tatilinin dün sona ermesiyle birlikte tatilcilerin Akdeniz ve Ege bölgelerinden geri dönüşünde çile çekildi.
Anadolu yakasından İstanbul istikametine geçecek olan tatilciler, Çanakkale'de vapur beklerken uzun kuyruklar oluşturdu.
Çanakkale-Eceabat ve Lapseki-Gelibolu feribot iskelesinden geçecek olan tatilcilerin yoğunluğu sebebiyle Çanakkale'den 3, Lapseki'den de 3 feribot olmak üzere toplam 6 vapur saatsiz olarak çalıştırıldı.
Bunun dışında ise Çanakkale ve Çardak'ta bulunan küçük özel feribotlar da, şehir içindeki yoğunluğu eritmek için boğazda saatsiz seferler yaptı.

Bayram harçlığını saklamak için yutmuş

Hakkari'de kendisine verilen 25 YKr bayram harçlığını kardeşinden gizlemek için yutan küçük Emrullah, Van devlet hastanesinde ameliyat edildi.
Hakkari'nin Bulak Mahallesi'nde yaşayan Emrullah Zerek (3) bayramda yakınları tarafından kendisine verilen 25 YKr kardeşinden gizlemek için ağzına aldı. Ağzındaki parayı daha sonra yutan Emrullah Zerek, annesi Meryem Zerek'in yanına giderek kendisine verilen parayı yuttuğunu söyledi.
Hakkari Devlet Hastanesi'ne kaldırılan ve röntgeni çekilen Zerek'in yuttuğu paranın soluk borusunda olduğu tespit edildi.
Hakkari'de ameliyat için gerekli tıbbi cihazların olmaması nedeniyle Van'a sevk edilen küçük Emrullah, Devlet Hastanesi'nde tedavi altına alındı.
Sağlık Müdürü Ahmet Özer'in talimatıyla izinli olduğu için evinden çağrılan göğüs cerrahisi bölümü doktoru, parayı yutan Küçük Emrullah'ı ameliyata aldı.
Yaklaşık bir saat süren ameliyatın ardından Küçük Emrullah'ın yuttuğu para soluk borusundan ağız yoluyla çıkarıldı.

BAY MUSTAFA ÖZALP EMLAK'TAN

Her Çeşit Emlak Alım, Satım ve Kiralama Hizmetleri

Daire, Zeytinlik, Villa, Dükkan, Arsa, Arazi
TAPU TAKİP İŞLERİ YAPILIR
ACİL SATILIK ve KİRALIKLARINIZ İÇİN BİZİ ARAYINIZ

120 m2 3 + 1 SATILIK LÜX DAİRE
Kayhan Mahallesi'nde denizi gören 3 oda 65 m² SATILIK DAİRE
Manastır Dilek Sitesi'nde SATILIK LÜX DAİRE Denizi gören, 3+1, 140 m²
Balıkpazarı'nda 115 m2 2+1 Satılık Daire
3 Ayrı Daireli Müstakil Ev (Bahçe İçinde)Yeni Devlet Hastanesi Altı
Eski Pazar Cad. 100 m2 Dükkan, Serçe Sokak 54 m2 2 dükkan
Balıkpazarı Eski sahil Mektep Sokak No:2 D:4 Sadık Fatma Apt. 3+1- 110 m2 asansörlü -kombili satılık daire
Bağ-Kur Sanayi Sitesinde 185 m2 çekme katlı, içindeki yeni atarı makineleriyle satılık dükkan. Önünde 115 m2 Bahçeli
K.Kumla'da Ayazma Mevkii 6 Dönüm Zeytinlik

Yalova'da Termal Barajı'nın altında 408 m2 arsa - Çınarcık, Yalova 448.54 m2 arsa
Termal Barajı'nda 407.77 m2 arsa
Termal Girişinde 433.02 m2
Termal yolu Gülerce Villalarının altı 9880 m2 arsa
Umurbey'de 12 dönüm arazi ve Azot kavşağına 400 m2 uzaklıkta

Trafik, Kasko Dask, Acıbadem Sağlık ve Her Türlü Sigorta İşlemleri ve Doğalgaz Poliçesi Yapılır.
ŞEKER SİGORTA
Macide ÖZALP
Tel : 513 24 74 Fax: 514 10 21

GERÇEK OTO LASTİK LAZOĞLU
Hüseyin TAŞKIRAN
HER TÜRLÜ LASTİK TAMİRİ YAPILIR.
2. El ve Yeni Lastik Alım Satımı
2. El Jant Alım Satımı
24 SAAT HİZMETE AÇIKTIR
Dr. Ziya Kaya Mh. Bayrak Sk. No:3 Demirci Apt. Gemlik / BURSA
GSM: 0.535 736 43 78

'Gemlik Körfez' internette
www.gemlikkorfez gazetesi.com
tıklayın

Gemlikli Yiğit Bekçe yakalandı

Geçtiğimiz hafta av tüfeğiyle aralarında husumet olduğu ileri sürülen arkadaşını av tüfeğiyle ağır yaralayarak kaçan Yiğit Bekçe daha sonra arkadaşı Mehmet Karahasan ile 3 günde Bursa, Sakarya, İçel, Adana ve Ankara'da 7 kişiyi acımasızca öldürdü. Masum insanları hiç yoktan öldüren seri katillerin Bursa'dan başladıkları cinayet turu Ankara'da son buldu. Gemliklilerin yakından tanıdığı Yiğit Bekçe ve arkadaşları sorgularında cinayetleri birbirlerine 'nazire' olsun diye işlediklerini söyleyerek, suçlarını itiraf ettiler.

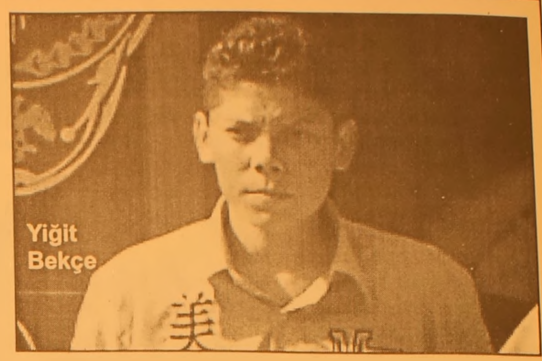
Yiğit Bekçe

Geçtiğimiz hafta Perşembe günü aralarında husumet olduğu ileri sürülen Melih S'yi av tüfeğiyle vurarak ağır yaralayan Yiğit Bekçe (29) olay yerinden kaçtıktan sonra buluştuğu Mehmet Karahasan (24) ile birlikte 3 günde tam yedi kişiyi öldürdükten sonra yakalandı. Türkiye'yi dehşete boğan pompalı seri katiller Mehmet Karahasan ile Yiğit Bekçe önce Bursa'da Hüseyin Çalışkan'ı, Kocaeli'nde Fatih Kılıç'ı, Sakarya'da M. Çakır'ı, İçel'de Özcan Köse'yi, Adana'da B. Ciritçi'yi, en son cinayetleri olan Ankara'da Enver Aycık'ı ile Necati Yüksel'i hiç yoktan öldürdüler. Bekçe ve Karahasan cinayet turları sırasında kaçtıkları ve gasp ettikleri arabaları da yakarak, çoğu zaman yaya kaçmayı başardılar. Ankara'daki cinayetlerinden sonra kaçan ve gasp etmek istedikleri araç Jandarma İstihbarat Teşkilatı'nda çalışan sivil jandarmalara denk gelince yakayı ele verdiler. Jandarmaya doğrultulan tüfek tutukluk yapınca, jandarma tarafından etkisiz hale getirilen Bekçe ve Karahasan yakalandılar. Daha sonra cinayetlerde ilgisi olduğu ileri sürülen üçüncü kişi Aykut O.'nun yakalandıktan sonra hiçbir amaç gütmeden sırf birbirlerine 'nazire olsun' diye adam öldürdüklerini itiraf ettikleri belirtildi. Uyuşturucu hap alarak, birbirlerine işledikleri cinayetleri anlatan zanlıların, daha sonra kendi anlattıklarının etkisinde kalıp 'cinayet öyle işlenmez böyle işlenir' diyerek masum insanların ölümüyle sonuçlanan olayları peş peşe gerçekleştirdikleri öne sürülüyor.

Yiğit Bekçe

HAP ALIP ÖLDÜRMÜŞLER

Mehmet Karahasan ile Yiğit Bekçe ifadelerinde birbirlerini suçladı. Uyuşturucu ve hap kullandıkları için bilinçleri yerinde olmadığından ifadelerinin alınabilmesi için ayılmaları beklenen zanlılar, cinayetleri birbirlerinin üzerine atmaya çalıştılar. Gözaltında tutuldukları Gölbaşı Jandarma Karakolunda yaklaşık 12 saat sorgulanan zanlılar, sorulara kaçamak yanıt verdiler. "Hap ve uyuşturucu bağımlısı" olduklarını, yorgun düştüklerinde yine hap alarak kendilerine gelip güçlendiklerini" belirten zanlılardan Mehmet Karahasan "Ben kimseyi öldürmedim, silahı kullanan Yiğit idi" dedi. Yiğit Bekçe 'de "Asıl azmettiren Mehmet'tir, tüm cinayetleri uyuşturucu alıp o işledi" dediği öğrenildi. Gemlik'lilerin yakından tanıdığı seri katillerden Yiğit Bekçe'nin çeşitli suçlardan 18 sabıkası bulunuyor.

TUTUKLANDILAR

Gölbaşı İlçe Jandarma Komutanlığı'nda sorguları tamamlanan ve adliyeye sevk edilen Mehmet Karahasan ve Yiğit Bekçe nöbetçi savcı tarafından sorgularının yapılmasının ardından tutuklama istemiyle mahkemeye sevk edildi. Nöbetçi mahkeme, Mehmet Karahasan ve Yiğit Bekçe'nin "Cinayet, Gasp, Yağma" gibi suçlara karıştıkları gerekçesiyle tutuklanmasına karar verirken zanlılar Sincan cezaevine gönderildi.

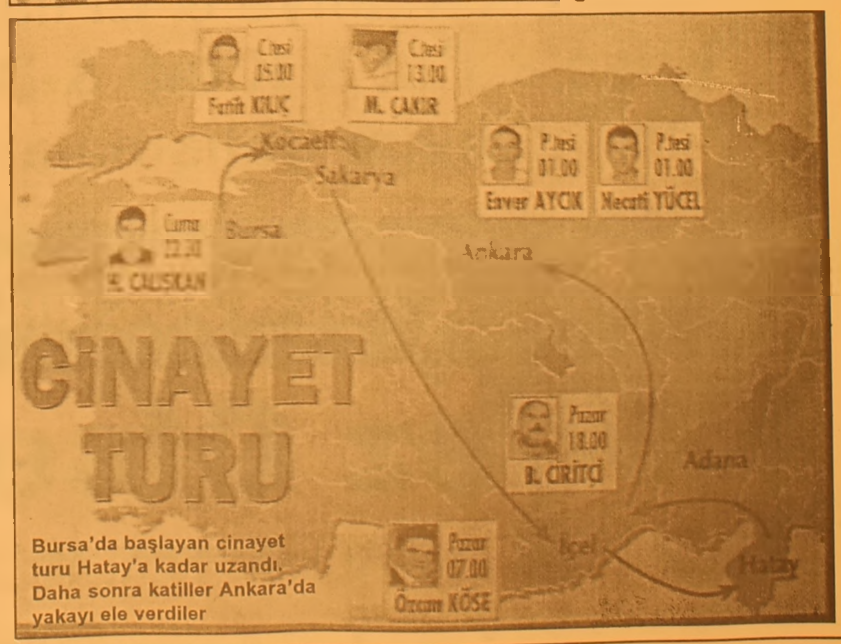

Bursa'da başlayan cinayet turu Hatay'a kadar uzandı. Daha sonra katiller Ankara'da yakayı ele verdiler

GEMLİK
TURUNCUM DERSHANESİ
TURUNCUM
AÇIK ÖĞRETİM - İNGİLİZCE
KPSS - BİLGİSAYAR KURSLARI
AÇIK ÖĞRETİM FAKÜLTESİ
KURS KAYITLARIMIZ BAŞLAMIŞTIR
A.Ö.F MERKEZİ ESKİŞEHİR'DEN GELEN ÖĞRETMENLERİMİZLE ARTIK A.Ö.F'Yİ BİTİRMEK DAHA KOLAY...
SENE KAYBI YAŞAMAYIN TURUNCUM'A GELİN....
BURSA'YA GİDEREK BOSUNA YOL PARASI HARCAMANIZA VE ZAMAN KAYBI YASAMANIZA
ARTIK GEREK YOK...
TURUNCUM AÇIK ÖĞRETİM KURSLARI ARTIK GEMLİK'TE..
Ahmet Dural Meydanı Akmanlar İşhanı Kat : 1
Tel : (0.224) 514 44 45 - 514 44 46 GEMLİK

Gemlik Lisesi'nde Meclis Başkanı Anıl Özkan oldu

Seyfettin ŞEKERSÖZ

Okul Projesi ve demokrasi anlayışı olarak adlandırılan Okul Meclis Başkanlığı seçimleri çekişmeli geçiyor. Gemlik Lisesi'nde yapılan ve 3 adayın yarıştığı Okul Meclis Başkanlığı seçimini Anıl Özkan kazandı. Sabah saatlerinden itibaren okul kantinine gelen Gemlik Lisesi öğrencileri destekledikleri adaya oylarını verdiler.

1259 öğrencisi bulunan Gemlik Lisesi'nde Okul Meclis Başkanlığı seçimlerine katılım yüzde elliyi bulmadı. 564 öğrencinin oy kullandığı seçimde Anıl Özkan 193 oy alırken, rakipleri Tolga Tanrıverdi 188, Erdi Şahin ise 177 oy alabildi. Katılımın az olduğu seçimlerde ayrıca 6 oy geçersiz sayıldı. Saat 16.00 da başlayan sayımda büyük heyecan yaşanırken, Okul Meclis Başkanlığı seçimi tam bir demokratik havada geçti.

Öğrencilerin kendi adaylarının kazanması için destek verdiği seçimleri önde bitiren Anıl Özkan Gemlik Lisesi'nin 2006-2007 yılı Okul Meclis Başkanı seçilirken arkadaşları tarafından omuzlara alınarak kutlandı.

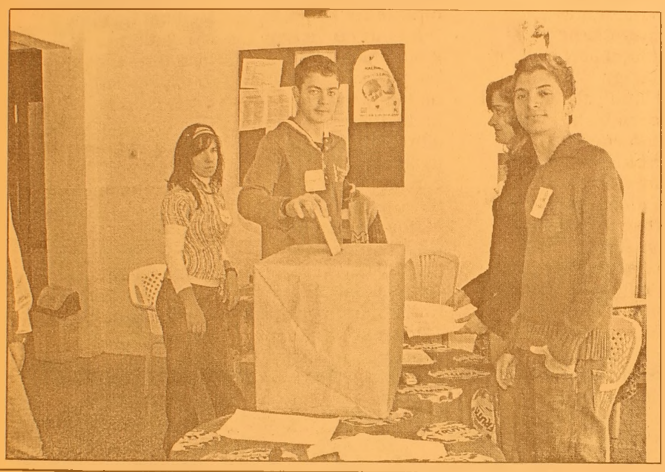

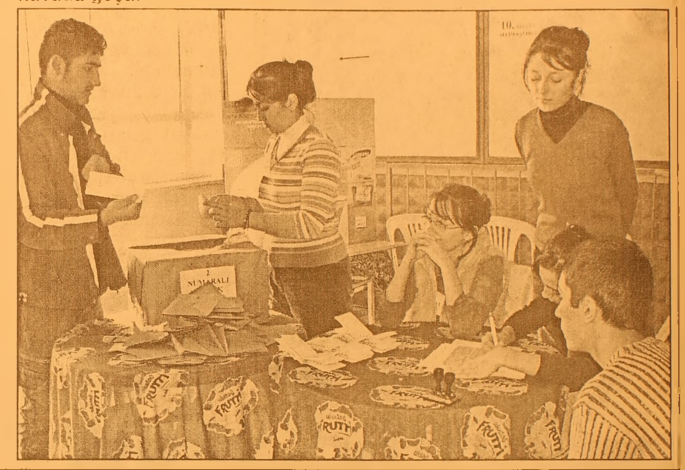

TÜRKİYE'NİN EN KALİTELİ ve EKONOMİK DAVETİYELERİ EN UYGUN FİYATLARLA ...

Renkli, siyah beyaz her türlü baskı işleri
Fatura & İrsaliye & El İlanı & Broşür & Kartvizit
Kaşe & Cilt & Kitap & Dergi & Katalog basımı
Özel Takvim Çalışmaları - Eşantiyon Çeşitleri

34 YILLIK TECRÜBEMİZ İLE HİZMETİNİZDEYİZ

Körfez Ofset
MATBAACILIK - YAYINCILIK - REKLAMCILIK

İstiklal Cad. Bora Sok. Akbank Aralığı
Stüdyo Prestij yanı No : 3/B GEMLİK
Tel : (0.224) 513 96 83 Fax : (0.224) 513 35 95

İHALE İLANI

Temizlik Hizmeti Alınacaktır

BURSA M. AĞIM GEMLİK DEVLET HASTANESİ BAŞTABİPLİĞİ
MALZEMELİ TEMİZLİK İŞİ HİZMET ALIMI İHALESİ hizmet alımı işi açık ihale usulü ile ihale edilecektir.

İhale Kayıt No : 2006 / 151987
1. İdarenin
a) Adresi : ORHANİYE MAH. ÇEVRE YOLU ÜSTÜ GEMLİK/BURSA
b) Telefon -Faks numarası : 224 513 92 00 - 224 513 92 07
c) Elektronik posta adresi : gemlikdevlethastanesi@hotmail.com
2. İhale konusu hizmetin
a) Niteliği, Türü ve miktarı : 2007 yılı 65 kişi ile birlikte Malzemeli Temizlik İhalesi Alımı
b) Yapılacağı yer : Bursa M. Ağım Gemlik Devlet Hastanesi Gemlik /BURSA
c) İşin suresi : 01.01.2007 tarihinde başlayıp 31.12.2007 tarihinde sona erecektir. 365 gün
3. İhalenin
a) Yapılacağı yer : Bursa M. Ağım Gemlik Devlet Hastanesi Toplantı Salonu
b) Tarihi - Saati : 23.11.2006 - 10.00

4. İhaleye katılabilme şartları ve istenilen belgeler ile yeterlik değerlendirmesinde uygulanacak kriterler.
4.1. İhaleye katılma şartları ve istenilen belgeler
4.1.1. Tebligat için adres beyanı ve ayrıca irtibat için telefon ve varsa faks numarası ile elektronik posta adresi
4.1.2. Mevzuatı gereği kayıtlı olduğu Ticaret ve/veya Sanayi Odası veya Meslek Odası belgesi
4.1.2.1. Gerçek kişi olması halinde ilk ilan veya ihale tarihinin içerisinde bulunduğu yılda alınmış Ticaret ve/veya Sanayi Odasına veya ilgili meslek odasına kayıtlı olduğunu gösterir belge.
4.1.2.2. Tüzel kişi olması halinde mevzuatı gereği tüzel kişiliğin siciline kayıtlı bulundugu Ticaret ve/veya Sanayi Odasından ilk ilan veya ihale tarihinin içerisinde bulunduğu yılda alınmış tüzel kişiliğin sicile kayıtlı olduğuna dair belge.
4.1.3. Teklif vermeye yetkili olduğunu gösteren imza beyannamesi veya imza sirküleri
4.1.3.1. Gerçek kişi olması halinde noter tasdikli imza beyannamesi
4.1.3.2. Tüzel kişi olması halinde ilgisine göre tüzel kişiliğin ortakları üyeleri veya kurucuları ile tüzel kişiliğin yönetimdeki görevlileri belirten son durumu gösterir Ticaret Sicil Gazetesi veya bu hususları tevsik eden belgeler ile tüzel kişiliğin noter tasdikli imza sirküleri
4.1.4. 4734 sayılı kanunun 10 ncu maddesinin (a) (b) (c) (d) (e) (g) ve (i) bentlerinde sayılan durumlarda olunmadığına ilişkin yazılı taahhütname
4.1.5. Şekli ve içeriği idari şartnamede belirlenen teklif mektubu
4.1.6. Şekli ve içeriği idari şartnamede belirlenen geçici teminat
4.1.7. İhale konusu işin tamamı veya bir kısmı alt yüklenicilere yaptırılamaz.
4.1.8. İhale dokümanının satın alındığına dair belge.
4.1.9. Ortağı olduğu veya hissedarı bulunduğu tüzel kişilere ilişkin beyanname
4.1.10. Tüzel kişi istekli tarafından sunulan iş deneyim belgesinin aynı tüzel kişinin yarısından fazla hissesine sahip ortağına ait olması halinde sunulacak iş deneyim belgesinin başka bir tüzel kişiye kullandırılmayacağına ilişkin taahhütname
[illegible] ve teknik yeterliğe ilişkin belgeler ve bu belgelerin taşıması gereken kriterler
4.[illegible] belgeleri
[illegible] yıl içinde yurt içinde veya yurt dışında kamu veya özel sektörde sözleşme bedelinin en az [illegible] da gerçekleştirdiği idarece kusursuz kabul edilen ihale konusu iş veya benzer işlerle ilgili deneyimini gösteren ve teklif bedelinin % 30 oranından az olmamak üzere tek sözleşmeye ilişkin iş deneyim belgesi
4.3.2. İsteklinin organizasyon yapısına ve personel duruma ilişkin belgeler
İsteklinin sözkonusu hizmette çalıştırılması istenen 65 personelin % 40 oranında yani asgari 26 kişinin ihale tarihinden önceki 5 yıl içerisinde temizlik hizmetlerinde en az 120 gün kesintisiz olarak çalıştırıldığına dair 4 aylık sigortalı prim bordrosu veya bu süreye ilişkin aylık prim ve hizmet belgesi (aylık sigorta prim belgesi verilmesi halinde bu belgeler birbirini takip eden kesintisiz 4 (dört) aylık dönem için) verilmesi zorunludur.
4.3.3. Makine, tesis ve diğer ekipmana ilişkin belgeler
Teknik şartnameye göre bulundurulması gereken makineler 5 yaşından büyük olmayacaktır. Makine tesis ve ekipmanların isteklinin kendi malı olması şart değildir. Ancak isteklinin kendi malı olan makine tesis ve ekipman, fatura ya da demirbaş veya amortisman defterinde kayıtlı olduğuna dair noter tespit tutanağı ile veya yeminli mali müşavir ya da serbest muhasebeci mali müşavir raporu ile teşvik edilir. Taahhüt edilerek temin edilecek ekipman için ise noter onaylı taahhütname sunulması gerekir. Geçici ithalle getirilmiş veya 10.06.1985 tarihli ve 3226 sayılı Finansal Kiralama Kanunu hükümlerine göre edinilmiş ekipmanla kira sözleşmesi eklemek ve ihalenin ilk ilah tarihine kadar ki kiraların ödendiğini belgelenmek şartı ile isteklinin kendi malı sayılır.
İş ortaklarında pilot ve diğer ortaklara ait makine ve ekipman, ortaklık oranına bakılmaksızın tam olarak değerlendirilir.

KULLANILACAK MAKİNELER

1- Kombine yer yıkama makinesi	3 adet	3- Kapaklı çöp kovası (ayak ile açmalı battal)	50 adet
2- Elektrik süpürgesi (sessiz)	15 adet	4- Kapaklı çöp kovası (ayak ile açmalı orta boy)	50 adet
3- Cila makinesi	3 adet	5- Çöp arabası	3 adet
4- Halı Yıkama makinesi	1 Adet	6- Çöp kovası kapaklı (B.boy)	30 adet
5- Zemin ıslak vakum temizleyici	2 Adet	7- Dört tekerlekli taşıma arabası	2 adet

KULLANILACAK EKİPMANLAR

1- Pres kovalı temizlik seti arabası	22 adet
2- Tıbbı atık için toplama arabası (Krom çelik kaplama)	3 adet

4.3.4. Kalite ve standartda ilişkin belgeler : İsteklinin ihale konsu iş ya da benzer işlerle ilgili ISO kalite yönetim sistem belgesine sahip olmalı ve bu belgenin aslı ya da noter tasdikli sureti teklif dosyasında ve rilmelidir. Bu belge Türkak onaylı belgelendirme kuruluşu dışında bir kuruluştan alınmışsa Türk Akreditasyon Kurumunca teyit edilmiş belge olmalıdır.
4.4. Bu ihalede benzer iş olarak bu ihalede benzer iş olarak kamu kurum ve kuruluşları ile özel sektörde yapılan genel temizlik hizmetleri kabul edilecektir.
5. Ekonomik açıdan en avantajlı teklif en düşük fiyat esasına göre belirlenecektir.
6. İhaleye sadece yerli isteklileri katılabilecektir.
7. İhale dokümanı Bursa M. Ağım Gemlik Devlet Hastanesi Satın alma biriminde adresinde görülebilir ve 150 YTL karşılığı aynı adresten temin edilebilir. İhaleye teklif verecek olanların ihale dokümanını satın almaları zorunludur.
8. Teklifler 23.11.2006 tarihi saat 10.oo a kadar Bursa M. Ağım Gemlik Devlet Hastanesi Toplantı Salonu adresine verilebileceği gibi iadeli taahhütlü posta vasıtasıyla da gönderilebilir.
9. İsteklileri tekliflerini götürü bedel üzerinden vereceklerdir. İhale sonucu üzerine ihale yapılan istekliyle toplam bedel üzerinden götürü bedel sözleşme imzalanacaktır. Bu ihalede işin tamamı için teklif ve rilecektir.
10. İsteklileri teklif ettikleri bedelin % 3 ünden az olmamak üzere kendi belirleyecekleri tutarda geçici temin vereceklerdir.
11. Verilen tekliflerin geçerlik süresi, ihale tarihinden itibaren en az 60 takvim günü olmalıdır.
12. Konsorsiyumlar ihaleye teklif veremezler.

B - 4802

Askeri Veteriner Okulu ve Eğitim Merkezi Komutanlığında yılın ikinci at satışı yapılıyor

8 eğitimli at satışa çıktı

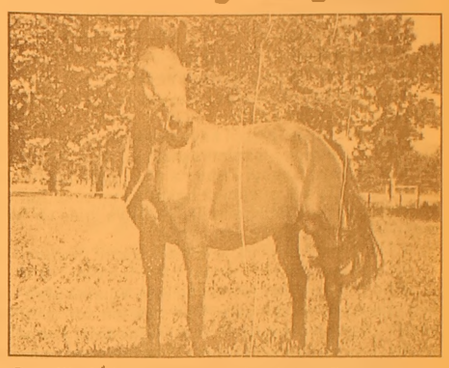

Gemlik Askeri Veteriner Okulu ve Eğitim Merkezi Komutanlığı At Üretim ve Eğitim Tabur Komutanlığı bu yılın ikin at satışını yarın gerçekleştirecek. Komutanlıktan yapılan at satış duyurusunda satışların yarın saat 14.oo de At Üretim ve Eğitim Tabur Komutanlığı'nda birer birer yapılacak. Didem, Coşar, Aybüke, Aslanbey, İksir, Gülsuyu, Çiltay ve Lejyon adlarındaki 4 adet yarım kan İngiliz, 4 adet safkan İngiliz atları 300 YTL. ile 5.000 YTL. Tahmini bedel ile 50 YTL. baraj fiyatlarıyla açık arttırma suretiyle satılacak. Satışa katılmak isteyenlerin Ziraat Bankası Gemlik Şubesindeki Komutanlığa ait 997632 nolu hesabına 50 YTL. Teminatı bugün saat 16.oo ya kadar yatırması gerekiyor. Alıcıların atları görmeye banka teminat makbuzu ile gelmeleri isteniyor.

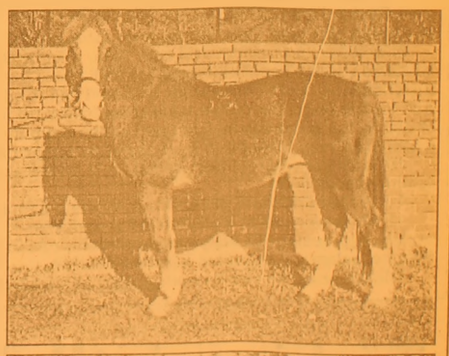

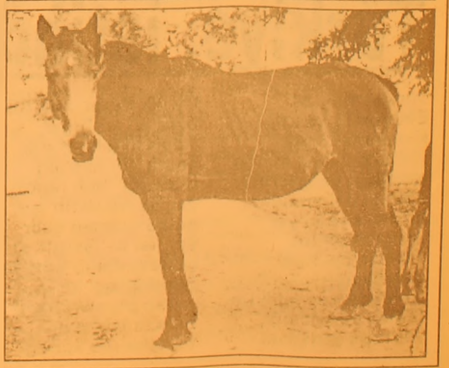

İHALE İLANI

Veri Hazırlama ve Otomasyon Sisteminin İşletilmesi hizmeti alınacaktır

BURSA M. AĞIM GEMLİK DEVLET HASTANESİ BAŞTABİPLİĞİ

Veri hazırlama ve otomasyon sisteminin işletilmesi hizmeti alımı işi ihalesi hizmet alımı işi açık ihale usulü ile ihale edilecektir.

İhale Kayıt No : 2006 / 153246
1. İdarenin
a) Adresi : ORHANİYE MAH. ÇEVRE YOLU ÜSTÜ GEMLİK/BURSA
b) Telefon -Faks numarası : 224 513 92 00 - 224 513 92 07
c) Elektronik posta adresi : gemlikdevlethastanesi@hotmail.com
2. İhale konusu hizmetin
a) Niteliği, Türü ve miktarı : 63 kişi ile veri işleme ve otomasyon sistemini işletecek vasıflı personel alımı işi
b) Yapılacağı yer : Bursa M. Ağım Gemlik Devlet Hastanesi Binaları
c) İşin süresi : 01.01.2007 - 31.12.2007 tarihleri arasında 365 gün
3. İhalenin
a) Yapılacağı yer : Bursa M. Ağım Gemlik Devlet Hastanesi Toplantı Salonu
b) Tarihi - Saati : 28.11.2006 - 10.00

4. İhaleye katılabilme şartları ve istenilen belgeler ile yeterlik değerlendirmesinde uygulanacak kriterler.
4.1. İhaleye katılma şartları ve istenilen belgeler
4.1.1. Tebligat için adres beyanı ve ayrıca irtibat için telefon ve varsa faks numarası ile elektronik posta adresi
4.1.2. Mevzuatı gereği kayıtlı olduğu Ticaret ve/veya Sanayi Odası veya Meslek odası belgesi
4.1.2.1. Gerçek kişi olması halinde ilk ilan veya ihale tarihinin içerisinde bulunduğu yılda alınmış Ticaret ve/veya Sanayi Odasına veya ilgili meslek odasına kayıtlı olduğunu gösterir belge.
4.1.2.2. Tüzel kişi olması halinde mevzuatı gereği tüzel kişiliğin siciline kayıtlı bulunduğu Ticaret ve/veya Sanayi Odasından ilk ilan veya ihale tarihinin içerisinde bulunduğu yılda alınmış tüzel kişiliğin sicile kayıtlı olduğuna dair belge.
4.1.3. Teklif vermeye yetkili olduğunu gösteren imza beyannamesi veya imza sirküleri
4.1.3.1. Gerçek kişi olması halinde noter tasdikli imza beyannamesi
4.1.3.2. Tüzel kişi olması halinde ilgisine göre tüzel kişiliğin ortakları üyeleri veya kurucuları ile tüzel kişiliğin yönetimdeki görevlileri belirten son durumu gösterir Ticaret Sicil Gazetesi veya bu hususları tevsik eden belgeler ile tüzel kişiliğin noter tasdikli imza sirküleri
4.1.4. 4734 sayılı kanunun 10 ncu maddesinin (a) (b) (c) (d) (e) (g) ve (i) bentlerinde sayılan durumlarda olunmadığına ilişkin yazılı taahhütname
4.1.5. Şekli ve içeriği idari şartnamede belirlenen teklif mektubu
4.1.6. Şekli ve içeriği idari şartnamede belirlenen geçici teminat
4.1.7. İhale konusu işin tamamı veya bir kısmı alt yüklenicilere yaptırılamaz.
4.1.8. İhale dökümanının satın alındığına dair belge.
4.1.9. Ortağı olduğu veya hissedarı bulunduğu tüzel kişilere ilişkin beyanname
4.1.10. Tüzel kişi istekli tarafından sunulan iş deneyim belgesinin aynı tüzel kişinin yarısından fazla hissesine sahip ortağına ait olması halinde sunulacak iş deneyim belgesinin başka bir tüzel kişiye kullandırılmayacağına ilişkin taahhütname
4.3. Mesleki ve teknik yeterliğe ilişkin belgeler ve bu belgelerin taşıması gereken kriterler
4.3.1. İş deneyim belgeleri
İsteklinin son beş yıl içinde yurt içinde veya yurt dışında kamu veya özel sektörde sözleşme bedelinin en az % 70 i oranında gerçekleştirdiği idarece kusursuz kabul edilen ihale konusu iş veya benzer işlerle ilgili deneyimini gösteren ve teklif bedelinin % 30 oranından az olmamak üzere tek sözleşmeye ilişkin iş deneyim belgesi
4.3.2. İsteklinin organizasyon yapısına ve personel duruma ilişkin belgeler
Çalıştırılacak 63 personel en az lise veya dengi okul mezunu ve Milli Eğitim Bakanlığından onaylı Bilgisayar kullanma sertifikasına sahip olacaktır.
4.3.3. Kalite ve standartda ilişkin belgeler : İsteklinin ihale konusu iş ya da benzer işlerle ilgili ISO kalite yönetim sistem belgesine sahip olmalı ve bu belgenin aslı ya da noter tasdikli sureti teklif dosyasında verilmelidir. Bu belge Türkak onaylı belgelendirme kuruluşu dışında bir kuruluştan alınmış ise TÜRKAK Akreditasyon Kurumunca teyit edilmiş belge olmalıdır.
4.4. Bu ihalede benzer iş olarak resmi ya da özel hastanelerde yapılan veri işleme ve otomasyon sistemlerini işletecek personel çalıştırmasına dayalı hizmet işleri kabul edilecektir.
5. Ekonomik açıdan en avantajlı teklif en düşük fiyat esasına göre belirlenecektir.
6. İhaleye sadece yerli istekliler katılabilecektir.
7. İhale dokümanı Bursa M. Ağım Gemlik Devlet Hastanesi Satın alma birimi Orhaniye Mah. Çevre yolu üstü Gemlik / BURSA adresinde görülebilir ve 150 YTL karşılığı aynı adresten temin edilebilir. İhaleye teklif verecek olanların ihale dökümanını satın almaları zorunludur.
8. Teklifler 28.11.2006 tarihi saat 10.oo a kadar Bursa M. Ağım Gemlik Devlet Hastanesi Toplantı Salonu adresine verilebileceği gibi iadeli taahhütlü posta vasıtasıyla da gönderilebilir.
9. İstekliler tekliflerini her bir iş kalemi için teklif edilen birim fiyatların miktarlarla çarpımı sonucu bulunan toplam bedel üzerinden teklif birim fiyat şeklinde vereceklerdir. İhale sonucu üzerine ihale yapılan istekli ile her bir iş kalemi için teklif edilen birim fiyatların miktarlarla çarpımı sonucu bulunan toplam bedel üzerinden teklif birim fiyat sözleşme imzalanacaktır. Bu ihalede işin tamamı için teklif verilecektir.
10. İstekliler teklif ettikleri bedelin % 3 ünden az olmamak üzere kendi belirleyecekleri tutarda geçici temin vereceklerdir.
11. Verilen tekliflerin geçerlik süresi, ihale tarihinden itibaren en az 60 takvim günü olmalıdır.
12. Konsorsiyumlar ihaleye teklif veremezler.
Diğer Hususlar : 63 kişiye asgari ürüt ücretin % 10 (yüzde on) fazlası olarak belirlenen ücret üzerinden aynı hesaplamalar yapılarak ücret verilecektir.
Yılbaşı, resmi ve dini bayram günleri personel çalıştırılmayacaktır. B - 4876

Yeni bir yağışlı hava geliyor

Yurdun kuzey kesimlerinin yeni bir yağışlı havanın etkisine gireceği, yağışların hafta sonuna kadar devam edeceği bildirildi. Devlet Meteoroloji İşleri Genel Müdürlüğünün internet sayfasında ver alan meteorolojik uyarıda, doğu bölgelerinde süren yağışlara ilave olarak, bugün kuzey kesimlerin yeni bir yağışlı havanın etkisine gireceği belirtildi. Yağışların, hafta sonuna kadar yurdun kuzey ve doğu bölgelerinde etkisini sürdüreceği ifade edildi. Doğu Akdeniz, Güneydoğu ve Doğu Anadolu bölgelerinin güneyinde görülen sağanak ve gök gürültülü sağanak yağışların da bugün Marmara'nın doğusu, Karadeniz ile Doğu ve Güneydoğu Anadolu Bölgesi'nin doğusunda, 27 Ekim Cuma günü Marmara'nın doğusu, Karadeniz, İç Anadolu Bölgesi'nin doğusu, Doğu Akdeniz ile Doğu ve Güneydoğu Anadolu bölgelerinde devam edeceği kaydedildi. Yağışların Doğu Karadeniz kıyılarında etkili ve sürekli olması bekleniyor. Yağışlı hava, hafta sonunda da yurdun doğu bölgelerinde etkili olmaya devam edecek. Marmara, İç Ege, İç Anadolu'nun batısı ile Batı ve Orta Karadeniz'in iç kesimlerinde yoğun şekilde görülen sisin, yoğunluğunu azaltarak yurdun kuzeybatı kesimlerinde etkisini sürdüreceği tahmin ediliyor. Hava sıcaklığı, bugün yurdun kuzey ve doğu kesimlerinde, Cuma günü tüm yurtta 3-5 derece azalacak.

Türkiye, istihdam vergilerinde dünya birincisi

Türkiye'nin, 30 Ekonomik İşbirliği ve Kalkınma Örgütü (OECD) ülkesi içinde, istihdam vergilerinin ağırlığı bakımından birinci sırada yer aldığı bildirildi. Türkiye İşveren Sendikaları Konfederasyonu'nun (TİSK) hazırladığı, "Avrupa Birliği'ne Üyelik Sürecinde AB Ülkeleri ve Diğer Aday Ülkeler Karşı sında Türkiye'nin Durumu" adlı raporda, işverenlerin işçi adına ödenen gelir vergisi ile İşsizlik si gortası dahil, SSK'ya ödediği işçi ve iş veren primlerinden oluşan istihdam vergilerinin ağırlığı bakımından, "2001'den bu yana olageldiği gibi, 2005'te de şampiyonluğunu sürdürdüğü" ifade edildi. Rapora göre, Türkiye'de ortalama işçilik maliyetinin yüzde 42.7'si istihdam vergilerine ayrılırken, bu oran OECD genelinde ortalama yüzde 27.7, AB'nin 15 eski üyesinde ortalama yüzde 31.6, ABD'de yüzde 11.9, İrlanda'da ise yüzde 8.1 düzeyinde bulunuyor. Vergi ve prim oranının, ABD, Çek Cumhuriyeti ve Slo vakya'da geçen yıl, bir önceki yıla göre düşerken, Türkiye'de sabit kaldığı ifade edilen raporda, rakip ekonomilerin, işsizliği önlemek için istihdam vergilerini azalttığına dikkat çekildi. Üretim üzerin deki ağır vergi yükünün yeni yatırımları engellediği, kayıt dışını büyüttüğü, ekonominin rekabet gücünü ve istihdam artışını zayıflattığı görüşüne yer verilen raporda, vergi, SSK primi, işsizlik sigortası primi, kıdem tazminatı gibi ücret dışı iş gücü maliyet ödemelerinin, OECD ortalaması hedeflenerek, belirli bir takvime bağlı şekilde indirilmesi talep edildi.

İnşaat sektörü tam gaz

Türkiye İstatistik Kurumunun (TÜİK) verilerine göre, 2000-2006 döneminde 500 bin inşaat, 430 bin de iskan ruhsatı verildi. Toplam inşaat ruhsatının yedide 1'i İstanbul'da alındı. TÜİK'in, 2000-2006 yılları arasında, belediye sınırları içindeki konut, ticari, sanayi, sıhhi, sosyal, kültürel yapılara ilişkin "yapı ruhsatı" ve "yapı kullanım izin belgesi(iskan ruhsatı)" verileri, sektördeki hareketliliği ortaya koyuyor. Yapılan hesaplamaya göre, bu dönemde, yurt genelindeki toplam inşaat ruhsatının yedide 1'i İstanbul'da alındı.

"Herhangi bir yapının inşaatına başlana bilmesi için verilen izin belgesi" anlamına gelen inşaat ruhsatı sayısı, 2000'de 79 bin 140 idi. Bu rakam, 2001'de 77 bin 430'a, 2002'de 47 bin 242'ye geriledi. 2003'te yükselişe geçti ve 53 bin 843 oldu. 2004'te 75 bin 495, 2005'te de 114 bin 254'e ulaştı. İnşaat ruhsatı sayısı, 2006 yılının ilk yarı sında da 52 bin 721 olarak hesaplandı. Yapı tamamlandıktan sonra alınan "yapı kullanım izin belgesi", başka deyişle "iskan ruhsatı" için de 2005'e kadar azalan bir seyir gözlendi. 2000'de toplam 90

bin 849 olan iskan ruhsatı sayısı, 2001'de 86 bin 155, 2002'de 65 bin 180, 2003'te 57 bin 542, 2004'te de 40 bin 792'ye düştü. İvme, 2005'te yön değiştirdi ve toplam "yapı kullanım izin belgesi" sayısı 64 bin 126 oldu. 2006 yılının ilk 6 ayında alınan iskan ruhsatı sayısı da 26 bin 314 olarak belirlendi.

2005'DEKİ ARTIŞ

2005 yılında hem yapı hem de iskan ruhsatı sayılarında, önceki yıla göre ortalama yüzde 55 artış meydana geldi. Konut kredilerinin düştüğü, inşaat sektörünün ivme kazandığı bu yılda, özellikle büyükşehirlerde artış iki katına kadar yükselme gösterdi. Örneğin İstanbul'da "yapı ruhsatı" sayısı 2004'te 10 bin 862 iken 2005'te 20 bin 22'ye yükseldi. Ankara'da da 5 bin 273'ten 9 bin 61'e, Bursa'da bin 979'dan 4 bin 395'e, Antalya'da 3 bin 866'dan 6 bin 834'e, Adana'da bin 198'den 2 bin 676'ya çıktı.

'Yeni asgari ücret 663 YTL olmalı'

Türk-İş Genel Başkanı Salih Kılıç, Asgari Ücret Tespit Komisyonu'nun ivedilikle toplanması gerektiğini belirterek, "Yeni asgari ücret en düşük devlet memuru maaşı olan 663 YTL'ye yaklaşmalı ya da açlık sınırı olan 584 YTL'nin üzerinde olmalıdır" dedi. Kılıç, "1 Ocak 2007 tarihinden geçerli olacak yeni asgari ücretin ne kadar olması gerektiğine" ilişkin yaptığı açıklamada, mevcut asgari ücretin reel satın alma gücünü kaybettiğini, bu ücretin bilimsel, objektif, güvenilir veri kavramına uygun tespit edilmesi gerektiğini söyledi. Belirlenen asgari ücretin net olarak ödenmesi gerektiğini ifade eden Kılıç, bunun Anayasa'nın "gelire ve gücüne göre vergi verilmesi" içerikli 73. maddesine aykırı olduğunu kaydetti. Kılıç, "Asgari ücretten vergi kesilecekse, dahi bunun en düşük vergi oranıyla kesilmesi gerekir" diye konuştu. Kılıç, asgari ücretin gelişmiş AB ülkelerinde ortalarına bin 200 dolar olduğunu, bu ücretin Türkiye'de ise 500 doları dahi bulmadığına dikkati çekti. Hak-İş Genel Başkanı Salim Uslu da Asgari Ücret Tespit Komisyonunun acilen toplanması önerisinde bulundu. Asgari ücretin tespitinde ciddi bir felsefe değişikliğine ihtiyaç bulunduğunu vurgulayan Uslu, asgari ücretin sadece maliyet unsuru değil, aynı zamanda yoksullukla mücadele ve gelir adaletsizliğini gidermede kullanılması gereken en önemli enstrüman olduğunu söyledi.

659 bin işsize 800 milyon YTL'lik ödeme yapıldı

İşsizlik Sigortası Fonu'ndan, 30 Haziran 2006'ya kadar işsiz kalan 659 bin 111 kişiye 800 milyon 364 bin 374 YTL tutarında "işsizlik ödeneği" verildi.

İşsizlik Sigortası Fonu verilerine göre, ilk ödeneğin verildiği Mart 2002'den 30 Haziran 2006'ya kadar geçen sürede 4447 sayılı "İşsizlik Sigortası Yasası" uyarınca, kendi kusuru olmaksızın işini yitiren ve yasanın aradığı koşullara uygun işsizlere toplam 800 milyon 364 bin 374 YTL tutarında işsizlik ödemesi yapıldı.

Bu dönemde işsizlik ödeneği alabilmek için Fon'a, 740 bin 106 kişi başvurdu. Bunlardan 659 bin 111'i işsizlik ödeneği almaya hak kazandı. Prim kesintilerinin Fon'a aktarıldığı 1 Haziran 2000'den 30 Haziran 2006 tarihine kadar geçen sürede ise İşsizlik Sigortası Fonu'nda toplam 21 milyar 776 milyon 85 bin 991 YTL toplandı. Fon'a, her ay çalışan işçinin brüt ücreti üzerinden işçi ve devlet yüzde 1'er, işveren yüzde 2 olmak üzere toplam yüzde 4 oranında prim ödeniyor.

ELEMANLAR ARANIYOR

Meslek Lisesi
(Torna, Makine) Bölümü Mezunu
Askerliğini yapmış
ELEMANLAR ALINACAKTIR.

MURAT TEKNİK OTOMAT SANAYİ

23. Km. Kurtul Köyü Mevkii
Gemlik / BURSA
Tel: (0.224) 522 81 80

EL KOYUN
www.elkoyun.com
Siz de geleceğimize bugünden el koyun
Çünkü toprak yoksa geleceğimiz yok...
EL KOYUN
Avea, Telsim ve Turkcell hattınızdan 3464'e mesaj atın.
TEMA
www.tema.org.tr

İSİM DÜZELTMESİ

Gemlik Asliye Hukuk Mahkemesi'nin 2006/329 Esas No 2006/484 karar sayısı ile 05.10.2006 günü 'SATI' olan adım 'SERAP' olarak düzeltilmiştir. İlan olunur.
SERAP GÜNLÜ

SATILIK VİLLA

Cumhuriyet Mahallesi'nde
Sahibinden Satılık
Lüks Tripleks Villa
GSM : (0.535) 886 47 74

SAHİBİNDEN SATILIK OTOMOBİLLER

☞ 2004 MODEL
CITROEN BERLİNGO COMFORT 25.000 KM
ÖZEL KULLANILMIŞ
☞ 2000 MODEL TOYOTA COROLLA
96.000 KM. BAKIMLI TEMİZ
GSM : (0.535) 394 58 24

TURAN TRAFİK

ADNAN TURAN
Her türlü araç devir
Yeni kayıt, Plaka,
Ruhsat, Fenni muayene
Sigorta işlemleri yapılır.
Adres: Gürle İş Merkezi
Kat: 1 No: 66 - GEMLİK
Tel : (0.224) 514 62 02
GSM: (0.537) 933 25 26

KAYIP

Giresun Dereli Nüfus Müdürlüğünden aldığım nüfus cüzdanımı kaybettim. Hükümsüzdür.
KENAN UZUN

MEB'den şiddete karşı filmli mücadele

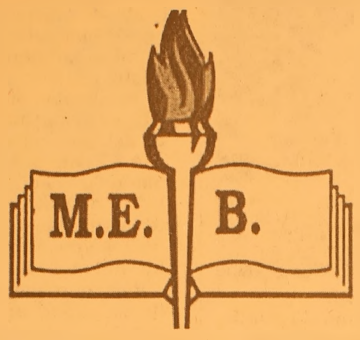

Milli Eğitim Bakanlığı (MEB), okullardaki şiddete karşı mücadele amacıyla, "Huzurlu ve Güvenli Bir Okul İçin Benim de Yapabileceklerim Var" sloganıyla, ünlü isimlerin rol aldığı kısa filmler hazırlattı.
Milli Eğitim Bakanı Hüseyin Çelik, medya yöneticilerine göndereceği mektupta, şiddete karşı mücadele çerçevesinde filmlerin televizyonlarda prime time kuşağında yayınlanmasını isteyecek.
Çoğunluğunda gazeteci ve dizilerde oynayan sanatçıların rol aldığı filmlerde, öğrencilere, öğretmenlere, velilere, okul çevresindeki esnafa, internet kafe sahiplerine ve okul servis şoförlerine yönelik mesajlar veriliyor.
Fatih Terim, Savaş Dinçel, Halil Ergün, Tarık Pabuçcuoğlu, Aydan Şener, Vahide Gördüm, Mehmet Ali Birand, Fehmi Koru, Coşkun Aral, Tayfun Talipoğlu ve Jülide Ateş'in rol üstlendiği filmlerin her biri 40'ar saniye sürüyor.

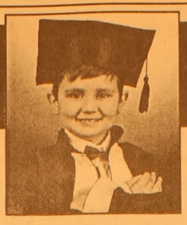

ÇİZİYORUM

Barış Güler'in kaleminden

7 YAŞ

ÜLKE SAVUNMASI ve MİLLETİN BÖLÜNMEZ BÜTÜNLÜĞÜ İÇİN EN GÜÇ KOŞULLAR ALTINDA CANLARINI ORTAYA KOYMAKTAN ÇEKİNMEYEN KAHRAMAN GAZİLERİMİZ İÇİN
TSK ELELE VAKFI
OYAKBANK Ankara T. Güneş Şb. 505 0 505 TL
Tel: 0.312 431 99 36 Faks: 431 07 36
web: www.elele.org.tr

Gemlik Körfez Günlük Siyasi Gazete
ABONE OLUN OKUYUN OKUTUN

'Gemlik Körfez' internette www.gemlikkorfezgazetesi.com

Okullarda cep'e yasak Aile Kart'a ilgiyi arttırdı

Milli Eğitim Bakanlığının okullarda cep telefonu kullanımına kısıtlama getirme çalışmaları, öğrenciler için ankesörlü telefondan ödemeli arama imkanı sağlayan Aile Kart uygulamasına ilgiyi artırdı.
Türk Telekomüniksyon A.Ş, 1 Temmuz 2006 tarihinde başlattığı Aile Kart satışında kısa sürede 250 bine ulaştı. Yıl sonuna kadar 450 bin Aile Kart satılması hedefleniyor.
Milli Eğitim Bakanlığının okullarda cep telefonu kullanımının kısıtlaması çalışmaları kapsamında alınacak önlemler arasında, cep telefonu yerine, Türk Telekomun Aile Kartı'nın kullanılması, bunun için okullarda telefon kabinleri kurulması önerisi de yer alıyor.
Türk Telekom yetkililerinden alınan bilgiye göre, Bakanlığın, cep telefonu kullanımını kısıtlama çalışmaları, şirketin Aile Kart uygulamasına ilgiyi artırdı. Talep gelmesi halinde okulların çoğunluğunda bulunan ankesörlü telefonların artırılması ya da olmayan okullara kurulması

için Türk Telekomun imkanlarının yeterli olduğu belirtildi.
Türk Telekom, 1 Temmuzdan itibaren başladığı Aile Kart satışlarında okulların açıldığı Eylül ve Ekim döneminde büyük artış yakaladı.
Kısa sürede 250 bine ulaşan satışların yıl sonuna kadar 450 bine ulaştırılması hedefleniyor.

AİLE KART NASIL KULLANILIYOR?
Türk Telekomun Aile Kartı, öğrenci, asker ve iş gereği sürekli seyahat edenler hedef alınarak geliştirildi.
Kart, çipteki abone bilgileri ile Siemens smart kartlı ankesörlü telefonlara takılarak görüşme yapılmasına imkan sağlıyor.
Telefon görüşmesinin ücreti ise abone olunan sabit telefon faturasına yansıtılıyor. Bir bakıma ödemeli arama sistemini öngören Aile Kart, ülke genelinde 52 bin smart kartlı ankesörlü telefonda kullanılabiliyor.
Kartı sadece sabit telefon abonesi olanlar satın alabiliyor. Aile Kart ile şehiriçi, şehirlerarası, milletlerarası, cep ve araç telefonları aranabiliyor.
Abonenin kartla ilişkilendirdiği sabit telefon hattı şehirlerarasına ve milletlerarasına kapalı olsa bile Aile Kart ile her yer aranabiliyor.
Aile Kart ile yapılacak telefon görüşmelerine ait ücretler kartın ilişkilendirildiği sabit telefonun dahil olduğu tarife paketi üzerinden ücretlendiriliyor.

En çok kullanılan ilaç antibiyotik

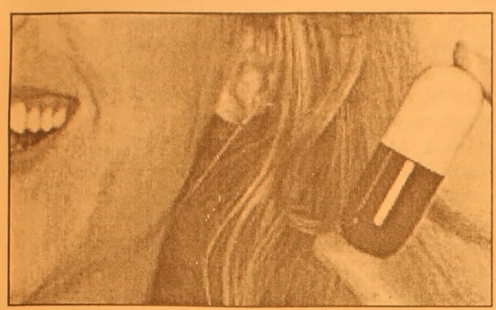

Türk halkı en çok antibiyotik tüketiyor. Bu yılın 8 ayında en çok tüketilen ilaçlar arasında antibiyotikler birinci sırada yer alırken, bunu sıra sıyla romatizma, ağ rı kesici, soğuk al gınlığı ve öksürük ilaçları izledi.

İlaç Endüstrisi İşverenleri Sendi kası'ndan alınan bilgiye göre, Türki ye'nin 2006 Ocak-Ağustos dönemine ilişkin ilaç pazarı değer olarak yüzde 10, kutu olarak yüzde 11 oranında büyüdü

Bu yılın Ocak-Ağustos döneminde Türk ilaç pazarında tedavi gruplarına göre en çok tüketilen ilaçlar arasında yüzde 16.5'luk pazar payı ile antibiyotikler birinci sırada yer aldı. Bu oranı yüzde 13'lük pazar payı ile romatizma, yüzde 8.7'lik pazar payı ile ağrı kesici, yüzde 7.9'luk pazar payı ile soğuk algınlığı ve öksürük takip etti.

Türkiye, 8 ayda 182 milyon dolarlık ilaç ihracatı gerçekleştirdi.

Bu rakamla Türkiye'nin ilaç ihracatı bir önceki yılın aynı dönemine göre yüzde 5,7 gerilemiş oldu.

Yine bu dönemde ilaç ithalatı bir önceki yıla göre yüzde 7 oranında artan Türkiye, dünyada ilaç üretiminde kendine yeten 18 ülke arasında yer almasına rağmen, 2 milyar dolarlık ilaç ithal etti.

22 milyon kişi kronik hastalıkların etkisinde

Sağlık Bakanlığınca hazırlanan "Kronik Hastalıklar Raporu"na göre, Türkiye'de yaklaşık 22 milyon kişi kronik hastalıkların etkisi altında yaşıyor

Raporda, kronik hastalıklar grubunda yer alan kalp-damar, yüksek tansiyon, şeker ve kronik obstrüktif akciğer hastalıklarında (KOAH), sigara ve alkol kullanımı, sağlıksız beslenme, stres ve hareketsiz yaşam tarzı en önemli risk faktörleri olarak kabul ediliyor.

Türkiye'de yaklaşık 15 milyon kişide yüksek tansiyon, 4 milyon kişide şeker, 3 milyon kişide KOAH ve 2 milyon kişide koroner kalp hastalığı bulunuyor.

Gazlı içecekler kemik erimesine neden oluyor

İsveç'in önde gelen gazetelerinden Svenska Dagbladet'te yayınlanan bir habere göre, gazlı içecekler kadınlarda kemik erimesine sebep oluyor.

ABD'de yapılan kapsamlı bir araştırmaya yer veren gazete, gazlı içeceklerin özellikle kadınlarda kemik erimesi riskini arttırdığına dikkat çekti.

Yarısı erkek ve yarısı kadın olmak üzere 60 yaşın altında 2 bin 500 kişinin katıldığı deneyler sonucu, her gün gazlı içecek tüketen kadınlardaki kemik yoğunluğunun ayda bir kez bu tür içecek tüketenlere göre, yüzde 3.5 daha düşük olduğu tespit edildi.

Öte yandan, araştırma 1960'tan 1990 yılına kadar gazlı meşrubat türü içeceklerin satışının 3 misli arttığını belirtiyor. Araştırmada ayrıca, bu içeceklerin yüksek dozda kafein ve fosfor asidi içerdiğine de yer veriliyor.

GEMLİK Körfez GÜNLÜK SİYASİ GAZETE
ABONE OLDUNUZ MU?
ABONE OLUN
OKUYUN OKUTUN

GEMLİK REHBERİ

GEREKLİ TELEFONLAR	
İtfaiye	110
Polis İmdat	155
Jandarma İmdat	156
Jandarma K.	513 10 55
Polis Karakolu	513 18 79
Gar. Kom.	513 12 06
KAYMAKAMLIK	
Kaymakamlık	513 10 51
C.Savcılığı	513 10 53
C.Savcı Yrd.	513 29 54
Emniyet Müd.	513 10 28
ULAŞIM	
METRO	513 12 12
Aydın Turizm	513 20 77
Süzer Turizm	512 10 72
Kanberoğlu-Esadaş	514 45 49
Anıtur	514 47 71
Kamil Koç	513 35 71
HASTANELER	
Devlet Hastanesi	513 92 00
SSK Hastanesi	513 23 29
Mer.Sağ.Ocağı	513 10 68
Tomokay Tomografi	513 65 29
TAKSİLER	
Körfez Taksi	513 18 21
Çınar Taksi	513 24 67
Güven Taksi	513 32 40
Gemlik Taksi	513 23 24
Manastır Taksi	514 35 50

RESMİ DAİRELER	
TEK Arıza	513 20 66
TEK İşletme	513 45 03
Statyum	514 00 95
Orm.Böl.Şef.	513 12 86
Millî Eğt. Md.	513 11 74
Halk Kütüphane	513 13 53
Askerlik Şb.	513 10 57
Karayolları	513 13 08
Liman Baş.	513 11 33
Mal Müd.	513 10 95
Nüfus Md.	513 37 42
Özel İd. Md.	513 15 07
Tapu Sicl. Müd.	513 14 14
Müftülük	513 13 64
Gümrük Md.	524 85 86
Tekel Md.	513 10 42
Ver. Dairesi Md.	513 10 92
İlçe Tarım Müd.	513 10 45
İlçe Seç. Md.	513 77 77
Halk Eğitim Müd.	513 18 46
BELEDİYE	
Santral	513 45 21 -23
Başkanlık	513 45 20
Zabıta	513 24 32
Otobüs İşlet.	513 45 21-122
Su İşlet.	513 45 21 - 115
İtfaiye	513 23 25
Muhasebe Md.	513 45 21 -182
Yazı İşl. Md.	513 45 21 -111
Su Arıza	Yalnız 185

DENİZ OTOBÜSÜ	
Bursa	256 77 84
Mudanya	544 30 60
Yenikapı	(212) 516 12 12
Yalova	(226) 811 13 23
İDO İmam Aslan Dinlenme Tes.	513 23 94
VAPUR - FERİBOT	
Yalova	(226) 814 10 20
Topçular	(226) 363 43 19
Eskihisar	(262) 655 60 31
OTOBÜS	
Şehirlerarası	261 54 00
Otobüs Terminali	(18 Hat)
TÜP DAĞITICILARI	
Aygaz	513 12 95
Tekgaz	513 16 37
Ocakgaz	513 16 37
Ergaz	513 88 43
İpragaz	513 22 59
Habaşgaz	513 45 46
Yeni Likitgaz	513 65 00
BP Gaz	514 59 81
Bütünler Likitgaz	513 80 00
Akçagaz	514 88 70
Totalgaz	514 17 00
AKCAN PETROL	513 10 79
MAR-PET	513 30 33
TUNCAY OTO GAZ	513 14 25

NÖBETÇİ ECZANE

26 Ekim 2006 Perşembe
SENA ECZANESİ
Demirsubaşı Mah.
Taksim Sok. 9/D
Tel : 513 01 02 GEMLİK

GEMLİK'İN İLK GÜNLÜK GAZETESİ
GEMLİK Körfez GÜNLÜK SİYASİ GAZETE
YEREL SÜRELİ YAYIN
YIL : 34 SAYI : 2580
FİYATI : 0.25 YTL. (KDV Dahil)
Sahibi : Kadri GÜLER
Sorumlu Yazı İşleri Müdürü : Serap GÜLER
Haber Müdürü : Seyfettin ŞEKERSÖZ
İstiklal Cad. Bora Sok. No:3/B
Tel : 513 96 83 Fax : 513 35 95 GEMLİK
Yönetim ve Basım Yeri : KÖRFEZ OFSET
Matbaacılık-Yayıncılık-Reklamcılık Tesisi
İstiklal Cad. Bora Sok. No:3/B GEMLİK
(Dini bayram Günleri ve Pazar günleri yayınlanmaz)

Bayramda yine yollar kana bulandı

Trafik kazalarında 13 kişi öldü, 37 kişi yaralandı.

Tüm uyarılara rağmen trafik kazaları can almaya devam ediyor. Bayramın üçüncü gününde, yurdun çeşitli yerlerinde meydana gelen trafik kazalarında 13 kişi öldü, 37 kişi yaralandı. İstanbul Halkalı'da, 34 YA 4 bin 232 plakalı otomobil, 34 YN 887 plakalı İETT otobüsüyle çarpıştı. Kazada, Bilal Keskin, Emrah Karameşe, Gökhan Tatlı ve Hasan Yavuz hayatını kaybetti. Kayseri-Malatya Karayolu'nun 40'ıncı kilometresinde, 38 NU 352 plakalı otomobil, 38 AU 235 plakalı otomobille çarpıştı. Kazada, Doğan ve Hüseyin Şaştımoğlu öldü, 5 kişi yaralandı. Kayseri-Niğde Karayolunda ise, 38 NP 863 plakalı bir minibüs, şarampole yuvarlandı. Kazada, Adem Güzel hayatını kaybetti, 13 kişi yaralandı. Seydişehir-Konya Karayolu'nun 30'uncu kilometresinde 42 NB 797 plakalı motosiklet, 42 ZD 055 plakalı kamyonetle çarpıştı. Kazada, İhsan Kör ve Harun Özen hayatını kaybetti, 3 kişi yaralandı. Kütahya-Afyonkarahisar Karayolu'nun 26'ıncı kilometresinde de, 43 EC 960 plakalı otomobil devrildi. Kazada, Tuğba Çelik öldü, 7 kişi yaralandı. Konya, Gaziantep, Trabzon ve Giresun'daki kazalarda ise üç kişi öldü, 9 kişi yaralandı.

RTÜK'ten 'akıllı işaret' uyarısı

Radyo ve Televizyon Üst Kurulu (RTÜK), çocuk ve gençlerin yayınların zararlı etkilerinden korunması amacıyla uygulanan akıllı işaretlerin "akıllıca kullanılmadığını" tespit etti.

Üst Kurul, Akıllı İşaretler Sembol Sistemi'nin hatalı uygulandığı gerekçesiyle yayın kuruluşlarını uyardı. Alınan bilgiye göre, RTÜK, çocuk ve gençlerin televizyon yayınlarının zararlı etkilerinden korunmaları amacıyla geliştirilerek, 23 Nisan 2006 tarihinden itibaren televizyon ekranlarında kullanılmaya başlanan ve daha sonra bölgesel ve yerel televizyon kanallarında da yaygınlaştırılan, Akıllı İşaretler Sembol Sistemiyle ilgili bazı hatalı uygulamalar tespit etti.

Üst kurul tarafından yürütülen çalışmalar sonucunda, televizyon kanallarının hem program içeriğine uygun olmayan yaş ve içerik kategorilerine ait semboller kullandıkları hem de sembolleri ekranda yeterince uzun süre tutmadıkları belirlendi.

Bunun üzerine Üst Kurul, televizyon kanallarında görevli kodlayıcılara bu hususları bildiren bir yazı gönderdi.

Yazıda, Akıllı İşaretler Sembol Sistemi'nin televizyon kanallarının özverili çabalarıyla sürdürüldüğü belirtilerek, sistemin doğru ve etkili bir şekilde uygulanmasını sağlamak üzere RTÜK tarafından yürütülen çalışmalarda belirlenen hatalı uygulamalar hakkında bilgi verildi.

Doğru bir kodlama için kodlayıcıların öncelikle program türlerini (sinema/televizyon filmleri, dizi filmler, kuşak programlar, reality showlar, yarışmalar, talk showlar) kodlamaları gerektiği belirtilen yazıda, spor karşılaşmaları, dini programlar ve konserlerin, kodlanacak türler arasında bulunmadığına dikkat çekildi.

Yazıda, küçükleri, yayınların olası zararlarına karşı korumak amacıyla gerçekleştirilen bu uygulamanın, işaretlerin özüne zarar vermeden ve kamu yararı duyarlılığı çerçevesinde sürdürülmesinin önemi vurgulandı.

Vaillant
GEMLİK ANA BAYİİ

ULUKAYA DOĞALGAZ ISI SAN.
HÜSEYİN ULUKAYA - CÜNEYT DEMİRLİ ORTAKLIĞI

- DOĞALGAZ
- KOMBİ
- KAT KALORİFERİ
- MERKEZİ ISITMA
- RADYATÖR
- SPLİT KLİMALAR
- DOĞALGAZ SOBASI
- TESİSAT ve PROJE

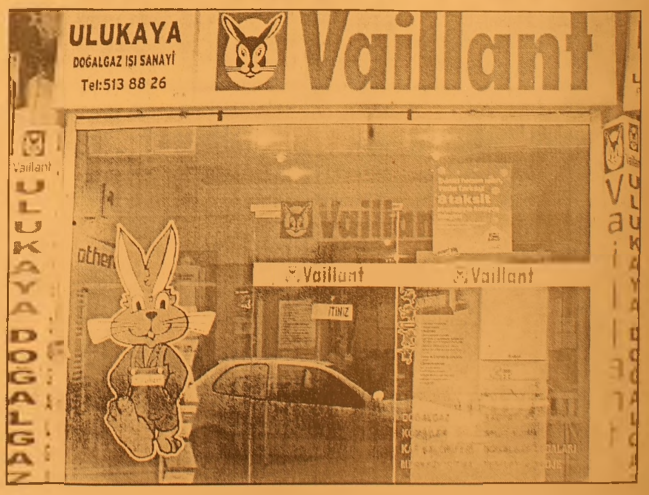

Merkez: Kayhan Mh. 2 Nolu Cad. 9/A
Tel & Fax: (0.224) 513 88 26
Şube: Balıkpazarı Mah. Alemdar Cad. No:4
Tel: (0.224) 513 49 93
e-mail : c_demirli@yahoo.com
www.ulukaya.ticaret-ltd.com

GEMDAŞ YETKİ NO : 035

Ezgi MÜHENDİSLİK

"Gemlik Sürücü Kursu kuruluşudur"

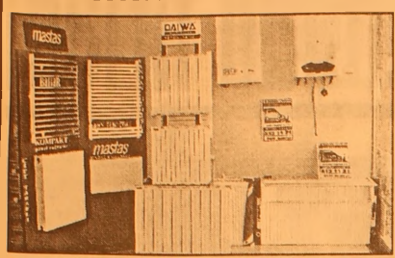

DOĞALGAZ DÖNÜŞÜM
PROJE KOMBİ
KOLON TESİSAT
PETEK ÇEŞİTLERİ
DOĞALGAZ MALZEMELERİ
MERKEZİ SİSTEM
KAT KALORİFERİ
PLASTİK BORU TESİSATI
SIHHI TESİSAT
FABRİKA DÖNÜŞÜM

DOĞALGAZ'DA ÖNCÜ FİRMA

MASTAŞ RADYATÖRLERİ YETKİLİ BAYİSİ

İbrahim USLU
Tel : (0.224) 513 11 21 Fax : 513 11 71
Orhangazi Cad. No : 48/ C
Marmarabirlik Depoları Karşısı GEMLİK

GEMLİK'İN İLK GÜNLÜK GAZETESİ

GEMLİK Körfez

TARAFSIZ SİYASİ GAZETE

27 Ekim 2006 Cuma info@gemlikkorfezgazetesi.com 25 YKr. (250.000 TL.)

Körfez Ofset'te

Zengin davetiye ve kartvizit çeşitleri, her türlü renkli ve siyah beyaz baskı, kaşe, mühür, kitap, broşür cilt yapımı

İstiklal Cad. Akbank Aralığı Tel: 513 96 83

Gemlik Şoförler Odası Başkanı Ayhan Gündoğdu ile 145 Nolu S.S. Gemlik Treyler Motorlu Taşıyıcılar Kooperatifi Başkanı İbrahim Onsekiz ortak açıklama yaptı

"Taşımacılıkta yabancılara peşkeş çekiliyor"

Serbest Bölge'de bulunan sanayi kuruluşlarının yöneticilerinin Gemlikli nakliyeciler ile servis taşıyıcılarına iş vermemelerine Şoförler ve Otomobilciler Odası Başkanı Ayhan Gündoğdu ile 145 Nolu S.S. Gemlik Treyler Motorlu Taşıyıcılar Kooperatifi Başkanı İbrahim Onsekiz tepki göstererek, "Firma yöneticileri el altından ihale yaptık diyerek özellikle Sivaslı taşımacılara iş vererek bizleri açlığa itiyorlar" dediler. *Haberi sayfa 5'de*

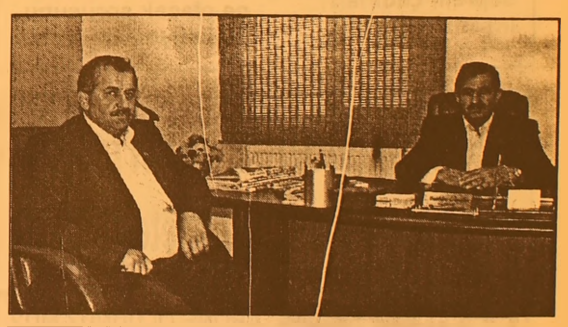

Güne Bakış

Kadri GÜLER
kadri_guler@hotmail.com

Yine deprem

Bayramın 2. günü Gemlik Körfezi merkezli 5.2'lük deprem, dikkatleri yine Marmara Denizi'nde olması beklenen depremlere çevirdi.

Geçtiğimiz hafta Balıkesir merkezli depremin ardından, Gemlik Körfezi'ndeki deprem, unutmuş olduğumuz deprem gerçeğini hatırlattı..

İstanbul Teknik Üniversitesi Öğretim Üyesi Prof. Naci Görür'ün bugün gazetemizde çıkan haberinde olduğu gibi Gemlik Körfezi'nin altı aktif faylarla dolu..

Bu her an bir depremle karşı karşıya kalabiliriz demektir.

Yine televizyon muhabirleri ile görüşen Gemlik Belediyesi'nin şehir planlarını çizdirdiği Uludağ Üniversitesi öğretim görevlisi Murat Özbaya'nın açıklamaları dikkat çekicidir.

Özbaya, yerel yönetimi suçluyor. 1999 depreminden sonra iki kat olan yapılaşmanın siyasi rant uğruna 4 kata çıkarıldığını söylüyor, tehlikeye dikkat çekiyor.

Şu bir gerçek ki, başta devlet ve yerel yönetimler olmak üzere herkes depremi unuttu.

Marmara Bölgesi'nde deprem unutulacak bir olay değil diyor yetkililer.

Üzerimizdeki ölü toprağını bir kenarıya atmalı ve depremle ilgili her an hazırlıklı olmalıyız.

Deprem bölgemizin gerçeği, onunla yaşamayı bilmeliyiz.

Prof. Dr. Naci Görür, Balıkesir ve Gemlik depremlerinin anlamlarını değerlendirdi.

"Gemlik aktif faylarla dolu"

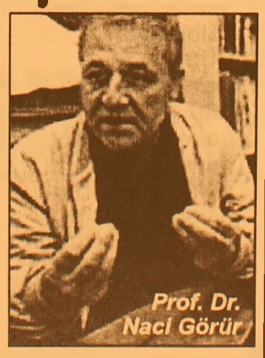
Prof. Dr. Naci Görür

Prof. Dr. Naci Görür, Balıkesir ve Gemlik depremlerinin jeolojik anlamını değerlendirerek, Balıkesir ve Gemlik depremlerinin büyük Marmara depreminin ayak sesleri olduğunu söyledi. Görür, Ukranya gemisi ile yaptıkları araştırmayı hatırlatarak, "Gemlik Körfezi'nin altının aktif faylarla dolu olduğunu gördük. Bu hatlardaki depremlerin Kuzey Anadolu Fayı'nın orta ve güney koluna ait sarsıntılar olduğunu belirledik. Oradaki faylar aktif. Yani bu küçük depremler beklenmeyen depremler değil... 7.6 büyüklüğünde bir deprem olmasını bekliyoruz. Bu deprem fayın bulunduğu yerden 10 km'lik bir alanı etkileyecek." dedi. *Sayfa 6'da*

Yiğit Bekçe'nin tüfekle yaraladığı Merih Süren, tedavi gördüğü hastanede konuştu

"Ölü numarası yaparak kurtuldum"

Merih Süren

7 kişiyi pompalı tüfekle öldürdüğü öne sürülen seri katil Yiğit Bekçe'nin, Kadir Gecesi Gemlik'te yaraladığı eski arkadaşı Merih Süren, olay günü kendisine 6 el ateş edilmesine rağmen ölü taklidi yaparak kurtulduğunu söyledi. Yiğit Bekçe, arkadaşının öldüğünü sanarak, olay yerinden kaçmıştı. *Sayfa 7'de*

Deprem çadırları ortaya çıktı

Seyfettin SEKERSÖZ

17 Ağustos 1999 tarihinde yaşanan depreminden sonra sıkça gördüğümüz deprem çadırları yeniden ortaya çıktı. Tanesi 250 YTL'den satışa sunulan çadırlar taksitle de satılıyor.
Bayramın ikinci günü yaşanan 5.2'lik depremle gündeme oturan Gemlik'te hayat normale dönerken kurulan kamp tipi deprem çadırları insanları çeşitli düşüncelere itebiliyor.
Gemlik dışından getirilen numune çadırları tanıtan satıcılar bir ailenin sadece barınabileceği bu çadırları ayda 25 YTL taksitle satıyorlar.
Uzun süredir beyinlerden uzakta kalan deprem korkusu yeniden kabusa dönüşürken ilçede yaşayan herkes birbirine ne olacak sorusunu yöneltiyor.

Havanın yağışlı ve yolun kaygan olması nedeniyle Dörtyol'da TIR devrildi

Devrilen TIR'ın camından fırladı

Seyfettin SEKERSÖZ

Dün saat 13.30 sıralarında Gemlik girişinde meydana gelen kazada TIR sürücüsü ağır yaralandı.
İlçe girişinde bulunan trafik lambalarına 50 metre kala havanın yağışlı ve yolun kaygan olması nedeniyle direksiyon hakimiyetini kaybeden Mahmut Çelik kullandığı 67 TP 668 plakalı TIR'ın sağ tarafa yatması nedeniyle kırılan camdan dışarıya fırladı.
Kazada ağır yaralanan TIR sürücüsü Mahmut Çelik olay yerine gelen 112 Ambulansı ile Muammer Ağım Sahil Devlet Hastanesi'ne kaldırılarak tedavi altına alındı.
Kazadan sonra uzun süre trafiğe kapanan yolda uzun kuyruklar oluştu.
Devrilen TIR'ın çekiciler tarafından kaldırılmasının ardından yol tekrar trafiğe açıldı.

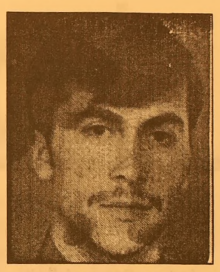

Mahmut Çelik

'Gemlik Körfez' internette
www.gemlikkorfezgazetesi.com

Körfez
GÜNLÜK SİYASİ GAZETE
ABONE OLDUNUZ MU?
ABONE OLUN
OKUYUN OKUTUN

BURSA HAKİMİYET VE KENT GAZETELERİNE
İLAN ve REKLAM ALINIR
Her türlü alım-satım, eleman ilanlarınız ve reklamlarınız için bizi arayın
KÖRFEZ REKLAM
İstiklal Caddesi Bora Sokak No : 3/B GEMLİK
(Akbank aralığı Stüdyo Prestij yanı
Tel : (0.224) 513 96 83 Fax : 513 35 95

Dere üstüne park eden araçlar kaldırılıyor

Seyfettin ŞEKERSÖZ

İbrahim Akıt Caddesi üzerine park eden araçlar çekicilerle kaldırılıyor.
BUSKİ'nin verdiği tehlikeli raporundan sonra kapatılan dere üstüne demir bariyerleri kaldırarak park eden araçlar trafik ekipleri tarafından çağrılan çekicilerle kaldırılıyor.
Özellikle Ahmet Dural Meydanı'na yakın bölgelerde yaşanan park yeri sıkıntısını çözmek için hiçbir çözüm üretilemezken sürücüler demir bariyerleri kaldırarak araçlarını park etmek durumunda kalıyorlar.

3009 zeytin üretici kooperatife rekolte beyannamesi verdi

Marmarabirlik 4850 ton zeytin alacak

Seyfettin ŞEKERSÖZ

Marmarabirlik Gemlik Zeytin Tarım Satış Kooperatifi zeytin alım rekoltesini kapattı.
Dün itibariyle Kooperatife rekolte beyanında bulunan 3009 üretici toplam 4 bin 850 ton zeytin vereceğini bildirdi. 2006-2007 zeytin sezonunda kooperatife bağlı ortakların verdiği rekolte bildirimlerinin bekledikleri oranda gerçekleştiğini soyleyen Kooperatif başkanı İbrahim Aksoy. *"Bu yıl geçen yıl ki gibi genel merkez tarafından zeytin alımları erken kapatılmazsa beklediğimiz oranda zeytini üreticimizden alacağız"* dedi.
Geçtiğimiz yıl ortaklardan 5 bin 700 ton rekolte beyanı alındığını bildiren Aksoy, alım kampanyanın genel merkez tarafından erken kapatılması sonucu 1.700 ton zeytini üreticiden alamadıklarını belirtti.
Bu yıl ise geçen yıla oranla yine bekledikleri bir rekolte bildirimi yaşadıklarını ifade eden İbrahim Aksoy, genel merkez tarafından zeytin alımlarının Kasım ayı içinde açıklanmasıyla kampanyanın başlatılacağını duyurdu.
Kooperatif olarak her türlü çalışmayı tamamladıklarının altını çizen Aksoy, *"2006-2007 rekolte bildirimi kooperatifimizin beklediği rakamlara ulaştı. Genel merkez eğer geçen yıl olduğu gibi kampanyayı erken kapatmazsa üreticimizden bize bildirdikleri beyanların hepsini almak istiyoruz. Üreticimizi mağdur etmemek için ne gerekiyorsa yapacağız"* şeklinde konuştu.

NAKLİYE İHALESİ 31 EKİM'DE YAPILACAK

Öte yandan Gemlik kooperatifine bağlı 30 alım merkezinden alınacak zeytinlerin kooperatif depolarına getirme ihalesinin de 31 Ekim 2006 Salı günü yapılacağı bildirildi.
Gemlik Kooperatif binasında yapılacak taşıma ihalesiyle tüm çalışmaların tamamlanmış olacağını duyuran Gemlik Kooperatif Başkanı İbrahim Aksoy, *"Üreticimiz endişe duymasın, alımlar için her türlü çalışmayı tamamladık. Aksama olmaması için önlemlerimizi alarak kampanyanın başlama gününü bekliyoruz"* dedi.

Hisartepe'de yangın

Seyfettin ŞEKERSÖZ

Hisar Mahallesi Küçük Hisar mevkiinde bir evde çıkan yangın büyümeden söndürüldü.
Edinilen bilgiye göre, Z.Ç.'ye ait evin bir bölümünde elektrik kontağından çıktığı anlaşılan yangın evde yaşayanlar ile itfaiye ekiplerinin erken müdahalesi sonucu büyümeden söndürüldü.
Yangına olay anında müdahale ettiği belirtilen R.Ç.'nin hafif şekilde yandığı tespit edilen yangın olayıyla ilgili tahkikat başlatıldı.

GEMLİK Körfez GÜNLÜK SİYASİ GAZETE
ABONE OLDUNUZ MU?
ABONE OLUN OKUYUN OKUTUN

'Gemlik Körfez' internette
www.gemlikkorfezgazetesi.com

Yazı YORUM

Diş Hekimi Özcan VURAL
ozcanvural1933@hotmail.com
www.milliyet/blog/özcan vural

Bir bayram anısı!...

Bayramlar herkesi olduğu gibi beni de heyecanlandırır, çok zaman da eskilere götürür.. Hayatın belli dönemlerinde o günkü şartlara göre enteresan olaylar bir tatlı anı olarak kalıyor..

Bazen hiç beklemediğiniz karşılaşmalar, geçmişte olan bir anıyı tekrar gözler önüne getiriyor.. Geçmişte olan bir bayram anısı beni her zaman gülümsetirken, birde buna bu anının baş aktörü katılınca, anı daha da zevkli oluyor...

Şöyle başlayayım ;

1950 yıllarında Resmi bayramla, Cumhuriyet Bayramı, 19 Mayıs Gençlik bayramı gibi bayramlar bilhassa Ankara'da çok görkemli kutlanırdı..

Bir memur ve öğrenci şehri olan o zamanki Başkent Ankara'da, televizyonun, cep telefonlarının olmadığı sade ama onurlu hayatı içinde bu bayramlar heyecanla beklenen ve törenlerinin seyredilmesi için her türlü olanaktan yararlanarak gidilmeye çalışılan yerlerdi....

O yıllarda askeri öğrenci olan ben ve benim gibi asker –sivil öğrenciler için davetiye veya özel kartlarla girilebilinen Ankara 19 Mayıs stadına girmek bir hayaldi.. Çünkü bu daveti yeler Bakanlıklarda memurlara, üst rütbeli memur veya askeri erkana verildiği için biz öğrencilere yer kalmazdı..

Benim gibi bazı askeri öğrencilerde bayram törenlerini görebilmek için işi zorlayıp dururduk..

Bir Yalova – İstanbul vapurunda üst güventeye girdiğim zaman orada oturmakta olan Albay'ı görünce hayatımda hiç unutmadığım bu yüzü hatırladım.

"Albayım; beni hatırlamazsınız ama sizinle beraber 1951 yılı 19 Mayıs törenleri için stada girmiştik, daha da doğrusu sizin sayenizde girmiştik. hatırlanınız mı?" dediğimde, yüzüme baktı, olayı zannederim hatırladığı için o da güldü..

O yıl bayrama girecekler için Eski meclis, daha sonra Gençlik parkı önünde güvenlik güçleri barikat kurar, ancak davetiyesi olanlara geçiş hakkı verirdi.

Askerliğini yapanlar bilir, Harp okulunda okuyan askeri öğrencilere, resmi kıyafetli iken polis gücü karışmadığı için bizler sayısı 100 civarında askeri öğrenci bu barikatları aşarak stad kapıları önüne kadar gelebildiğimiz halde kapıda davetiyemiz olmadığı için giremiyor, yine de bir şeyler olabilir beklentisi ile usanmadan bekliyorduk... Birden bir gür askeri komut bizleri şaşırtmasına rağmen hemen düzene geçmemizi sağladı..

"Askeri öğrenciler beşli safa geçin" Askeri öğrenci olmanın kolaylığı ile verilen emirlere uygun "Rahat – Hazır ol" "Uygun adım marş" komutları ile yüz civarında bir öğrenci kıtası yürüyüşe geçti, Başta genç bir yüzbaşı sert adımlarla giriş kapısına yöneldik.. Nereye, niçin gidiyorduk bilmiyorduk.

Biz askerdik verilen emirlere de uygun, yürüyerek giriş kapısından geçip tribünler önüne kadar geldik.. GençYüzbaşı bize dönerek; "Dağılabilirsiniz, ben de bu merasime giremiyordum" diye bağırarak gülmeye başladı. O zaman ne yapıldığını anlamaya başladık.

Yüzbaşı da davetiyesi olmadığı için giremediği stada kurduğu bir askeri birlik komutanı olarak girmiş, bizleri de içeriye sokmuştu..

İşte yıllar sonra karşılaştığım albay bu genç yüzbaşı idi..

Ona hayatımda böyle güzel bir anı bıraktırdığı için, her zaman teşekkürler edip andım. Bunu da hayatım boyunca çevreme zevkle anlatıyorum.

Bu genç yüzbaşıyı saygı ve zevkle selamlıyorum.....

Yeni Mahalle'de market soydular

Yeni Mahallede bulunan bir markete giren hırsızlar para ile sigara çaldı. Edinilen bilgiye göre, M.Y.'ye ait marketin arka pencere camını kırarak içeriye giren hırsız yada hırsızlar 100 YTL para ile 200 YTL değinde olduğu belirtilen sigara çalarak kayıplara karıştılar. Uzun zamandır bakkal yada market tipi dükkanlara yönelik hırsızlık olaylarında azalma gözleniyordu. Olayla ilgili tahkikat başlatıldı.

DUYURU

GEMLİK BELEDİYESİ SANAT VE KÜLTÜR DERNEĞİ BAŞKANLIĞINDAN

2006- 2007 DÖNEMİ TÜRK SANAT MÜZİĞİ VE TÜRK HALK MÜZİĞİ KORO ÇALIŞMALARI 1 EKİM 2006 TARİHİNDEN İTİBAREN BAŞLAMIŞTIR. KORO İÇİN KAYITLARIMIZ DEVAM ETMEKTEDİR.

Özdilek Dere üstüne köprü yapıyor

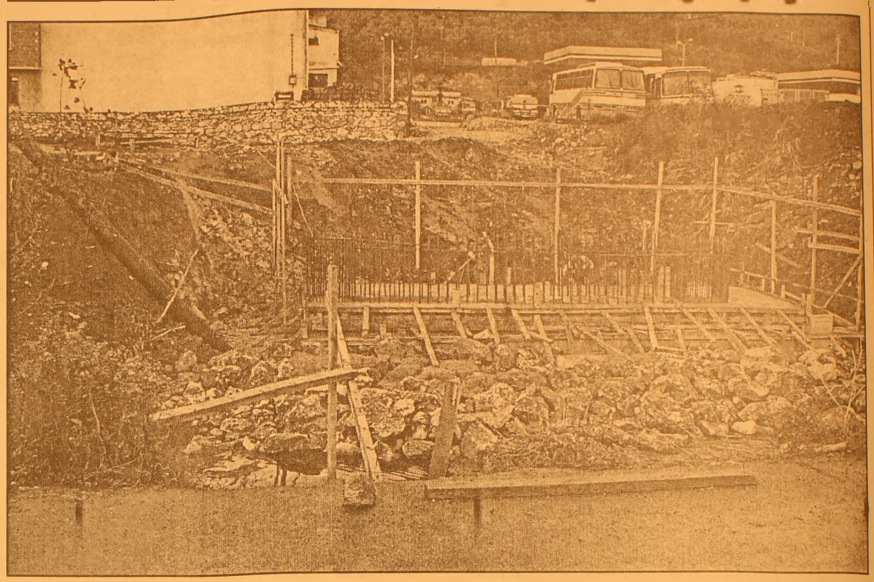

Seyfettin ŞEKERSÖZ

Rıfat Minare varislerinden aldığı arazi üzerine alış veriş merkezi inşaatına başlayan Özdilek, dere üstüne ilçeden ulaşım köprüsü yapıyor. Yapımına aşlanan köprü ile Gemlik'ten Özdilek tesislerine ulaşım daha kolay olacak. 8 metre eninde ve yaklaşık 15 metre uzunluğunda yapılan köprü ile Endüstri Meslek Lisesi'nin dereye bakan tarafına gelenler buradan köprüyü kullanarak Özdilek tesislerine rahatça ulaşma imkanı bulacaklar. Özdilek'in aynı şekil de Zeytin hali tarafında da yolun üzerin den ulaşım köprüsü kuracağı öğrenildi.

BAY MUSTAFA ÖZALP EMLAK'TAN

Her Çeşit Emlak Alım, Satım ve Kiralama Hizmetleri

Daire, Zeytinlik, Villa, Dükkan, Arsa, Arazi

TAPU TAKİP İŞLERİ YAPILIR

ACİL SATILIK ve KİRALIKLARINIZ İÇİN BİZİ ARAYINIZ

120 m2 3 + 1 SATILIK LÜX DAİRE

Kayhan Mahallesi'nde denizi gören 3 oda 65 m² SATILIK DAİRE

Manastır Dilek Sitesi'nde SATILIK LÜX DAİRE Denizi gören, 3+1, 140 m²

Balıkpazarı'nda 115 m2 2+1 Satılık Daire

3 Ayrı Daireli Müstakil Ev (Bahçe İçinde)Yeni Devlet Hastanesi Altı

Eski Pazar Cad. 100 m2 Dükkan, Serçe Sokak 54 m2 2 dükkan

Balıkpazarı Eski sahil Mektep Sokak No:2 D:4 Sadık Fatma Apt. 3+1- 110 m2 asansörlü -kombili satılık daire

Bağ-Kur Sanayi Sitesinde 185 m2 çekme katlı, içindeki yeni atari makineleriyle satılık dükkan. Önünde 115 m2 Bahçeli

K.Kumla'da Ayazma Mevkii 6 Dönüm Zeytinlik

Yalova'da Termal Barajı'nın altında 408 m2 arsa - Çınarcık, Yalova 448.54 m2 arsa Termal Barajı'nda 407.77 m2 arsa Termal Girişinde 433.02 m2 Termal yolu Gülerce Villalarının altı 9880 m2 arsa Umurbey'de 12 dönüm arazi ve Azot kavşağına 400 m2 uzaklıkta

Trafik, Kasko Dask, Acıbadem Sağlık ve Her Türlü Sigorta İşlemleri ve Doğalgaz Poliçesi Yapılır.

ŞEKER SİGORTA

Macide ÖZALP

Tel : 513 24 74 Fax: 514 10 21

Yaz saati uygulaması sona eriyor

26 Mart 2006 Pazar günü başlayan yaz saati uygulaması, 29 Ekim 2006 Pazar günü saatlerin 02.00'de 1 saat geri alınmasıyla sona eriyor.

Gün ışığından daha fazla faydalanmak ve elektrik enerjisinin aydınlatmada kullanılan bölümünden tasarruf sağlamak amacıyla uygulanan yaz saati uygulamasıyla akşam saatlerinde en yüksek değerine ulaşan enerji talebinin de azaltılması amaçlanıyor. Başlangıç ve bitim tarihlerinde Avrupa ülkeleriyle birlikte hareket edilen yaz saati uygulaması sayesinde, enerji tasarrufunun yanı sıra AB üyesi ülkelerle saat birlikteliği ve uyum sağlamak da hedefleniyor.

Öte yandan, Enerji ve Tabii Kaynaklar Bakanlığı'ndan alınan bilgiye göre, 26 Mart-29 Ekim 2006 tarihleri arasındaki yaz saati uygulamasıyla yaklaşık 888 milyon kilowattsaatlik (kwh) elektrik enerjisi tasarrufu sağlandı.

Yaz saati uygulamasıyla yaz saati, AB ülkeleriyle birlikte Mart ayının son Pazar günü başlayıp, Ekim ayının son Pazar günü bitiyor.

GERÇEK OTO LASTİK LAZOĞLU

Hüseyin TAŞKIRAN

HER TÜRLÜ LASTİK TAMİRİ YAPILIR.

- 2. El ve Yeni Lastik Alım Satımı
- 2. El Jant Alım Satımı

24 SAAT HİZMETE AÇIKTIR

Dr. Ziya Kaya Mh. Bayrak Sk. No:3 Demirci Apt. Gemlik / BURSA

GSM: 0.535 736 43 78

'Gemlik Körfez' internette www.gemlikkorfez gazetesi.com tıklayın

"Taşımacılıkta yabancılara peşkeş çekiliyor"

Serbest Bölge'de bulunan sanayi kuruluşlarının yöneticilerinin Gemlikli nakliyeciler ile servis taşıyıcılarına iş vermemelerine Şoförler ve Otomobilciler Odası Başkanı Ayhan Gündoğdu ile 145 Nolu S.S. Gemlik Treyler Motorlu Taşıyıcılar Kooperatifi Başkanı İbrahim Onsekiz tepki gösterdi.

Seyfettin ŞEKERSÖZ

Serbest Bölge ile Limanlarda yapılan yük ve servis taşımacılığının Gemlik dışında faaliyet gösteren yabancılara peşkeş çekildiğini ileri süren 145 Nolu S.S. Gemlik Trayler Motorlu Taşıyıcılar Kooperatifi Başkanı İbrahim Onsekiz ile Gemlik Şoförler Odası Başkanı Ayhan Gündoğdu, Gemlikli siyasiler ile Belediye Başkanını göreve davet ettiler. İbrahim Onsekiz ile Ayhan Gündoğdu, yaptıkları ortak açıklamada, özellikle Serbest Bölge içinde faaliyet gösteren yabancı firmalara Gemlikli esnafın ancak taşeronluk yapabildiklerine dikkat çekerek, *"Firma yoneticileri el altından ihale yaptık diyerek özellikle Sivaslı taşımacılara iş vererek bizleri açlığa itiyorlar"* dediler.

145 Nolu S.S. Gemlik Trayler Motorlu Taşıyıcılar Kooperatifi Başkanı İbrahim Onsekiz ile Gemlik Şoförler Odası Başkanı Ayhan Gündoğdu yaptıkları açıklamada, serbest bölge kurulurken söz verilmesine karşın yük ve servis taşımacılığında yabancılara peşkeş çekildiğini ileri sürdüler.

LİMANLAR YABANCILARA ÇALIŞIYOR

Limanlardan yük taşımacılığı ile servis taşımacılığının Gemlik dışından yerleşen firmalara verilerek bir çok esnafın ekmeğinin ellerinden alındığına dikkat çeken başkanlar, *"Bize 'sizinle birlikte olurum, yolun önüne önce kendimi atarım' diyen Belediye Başkanı Mehmet Turgut'u neden yanımızda göremiyoruz. Hani Gemlik'i ve Gemliklileri çok seviyordu, bu mu sevmek. Bizleri açlığa itmek mi insanları sevmek. Gemlik'in dibindeki iş yerlerinden neden bizlere ekmek yedirilmiyor. Bu işten Gemlikli yüzlerce aile geçinirken şimdi hepsi perişan durumda. Tırlarımız ile Gemlik Kamyoncular Kooperatifine bağlı bir çok araç iş bekliyor"* diyerek, Gemlikli siyasetçi ile Başkan Mehmet Turgut'u kendilerine yardımcı olmaya davet ettiler.

KEMAL AKIT MÜCADELE ETTİ

Gemlik Ticaret ve Sanayi Odası Başkanı Kemal Akıt'ın kendileri için çok mücadele verdiğini söyleyen İbrahim Onsekiz, *"Ne yazık ki yaptığı girişimlerden sonuç elde edemedi, kendisini dinleme diler. Buradan kendisine teşekkür ediyoruz. Yabancı firmaların Gemlik'te hiçbir kayıtları olmamasına rağmen buralardan iş alabiliyorlar, nedeni de bu işyerlerinin müdürlerinin yabancı olmalarıdır. İhaleleri el altından kendi hemşehrilerine veriyorlar. Bu kişilerin Sivaslı olmaları ise dikkat çekiyor"* dedi.

PEŞKEŞ ÇEKİLİYOR

Başta İstanbul olmak üzere İzmit limanlarından yabancıların yük almalarının mümkün olmadığına dikkat çeken İbrahim Onsekiz, *"Gemlik limanından ise sadece yabancılar iş alabiliyor. Yanımızdaki Orhangazi'de yabancıların servis taşımacılığı yapması mümkün değilken serbest bölgeye onlar işçi getiriyorlar, biz ise sadece bakıyoruz. Yabancılara bizim limanlarımız ile serbest bölge taşımacılığı resmen peşkeş çekiliyor"* şeklinde konuştu. Gemlikli esnafa yapılan haksızlıklara dur demenin artık zamanı geldiğine işaret eden İbrahim Onsekiz ile Ayhan Gündoğdu, S plakaların dışında serbest bölgeye ilçe dışından taşımacılık yapıldığını ve yetkililerin de buna nedense göz yumduklarını ileri sürdüler.

GEMLİK
TURUNÇUM DERSHANESİ
TURUNÇUM

AÇIK ÖĞRETİM - İNGİLİZCE
KPSS - BİLGİSAYAR KURSLARI

ACIK ÖĞRETİM FAKÜLTESİ
KURS KAYITLARIMIZ BASLAMISTIR

A.Ö.F MERKEZİ ESKİŞEHİR'DEN GELEN ÖĞRETMENLERİMİZLE ARTIK A.Ö.F'Yİ BİTİRMEK DAHA KOLAY...

SENE KAYBI YAŞAMAYIN TURUNCUM'A GELİN....

BURSA'YA GİDEREK BOSUNA YOL PARASI HARCAMANIZA VE ZAMAN KAYBI YASAMANIZA
ARTIK GEREK YOK...

TURUNCUM AÇIK ÖĞRETİM KURSLARI ARTIK GEMLİK'TE..

Ahmet Dural Meydanı Akmanlar İşhanı Kat : 1
Tel : (0.224) 514 44 45 - 514 44 46 GEMLİK

BURSA HAKİMİYET VE KENT GAZETELERİNE İLAN ve REKLAM ALINIR

Her türlü alım-satım, eleman ilanlarınız ve reklamlarınız için bizi arayın

KÖRFEZ REKLAM

İstiklal Caddesi Bora Sokak No : 3/B GEMLİK
(Akbank aralığı Stüdyo Prestij yanı
Tel : (0.224) 513 96 83 Fax : 513 35 95

Prof. Dr. Naci Görür, Balıkesir ve Gemlik depremlerinin anlamlarını değerlendirdi.

"Gemlik aktif faylarla dolu"

Prof. Dr. Naci Görür, Balıkesir ve Gemlik depremlerinin Marmara ve özellikle de İstanbul için jeolojik anlamını değerlendirdi. Görür'e göre tehlike kapımızda... Bir hafta arayla önce Balıkesir Manyas Gölü, sonra Gemlik Körfezi'nde meydana gelen 5.2'lik depremler, büyük Marmara depreminin habercisi mi, yoksa bölgedeki gerilimi azaltan yararlı depremler mi? Bu soruya yanıt veren uzmanların neredeyse tamamı beklenen büyük Marmara Depremi ile bu depremler arasında bir ilişki olmadığını açıkladı. Hatta bu depremlerin farklı fay hattında gerçekleştiğini belirterek, bölgedeki stresi boşalttığı için iyi bile olduğunu söyledi. Ancak bir uzman farklı goruş açıkladı.

İTÜ Maden Fakultesi Oğretim Üyesi Prof. Dr. Naci Görür, meslektaşlarının aksine Balıkesir ve Gemlik depremlerinin büyük Marmara depreminin ayak sesleri olduğunu söyledi.

Prof. Dr. Naci Görür

Naci Hoca da depremin ayak seslerini detaylarıyla anlatarak, soruları cevaplandırdı.

Büyük depremin ayak sesleri Balıkesir ve Gemlik depremleri büyük depremin habercisi diyorsunuz. Bunu neye dayanarak söylüyorsunuz?

Bilimsel verilere dayanıyorum. Çünkü 1999'dan beri deprem üzerine çok sayıda çalışma yaptım ve yapmaya devam ediyorum. Ama ne halkımız ne de yoneticilerimiz bilime güvenmedigi ıçın, küçük depremlerden sonra teselli sözleriyle rahatlayabiliyorlar. Yüzbinlerce insanın ölümüne neden olacak büyük deprem, bu küçük depremlerle 'ben geliyorum' diyor.

Aksi görüşler var ama. Bölgedeki aşırı stresin, bu küçük depremlerle boşaldığını söylüyorlar...

Böyle bir şey yok. Bu bölge 365 gün, bu büyüklükteki depremlerle beşik gibi sallansa bile yine de ordaki stresi boşaltamaz. Bu küçük depremlerden sonra hemen büyük bir deprem olacak ya da bunlar büyük depremin oncu sarsıntıları demiyorum. Ben diyorum ki bu küçük depremler, Marmara'daki stresin arttığını gösteren, büyük depremin ayak sesleri.

Fay kolları farklı ama tabaka aynı

Ama depremler Kuzey Anadolu Fay hattının farklı kolları üzerinde oldu. Biri diğerini etkileyebilir mi?

Elbette farklı kolları üzerinde oldu. Bunu ben de söylüyorum. Büyük depremi Kuzey Anadolu Fay Hattı'nın kuzey kolunda bekliyoruz. Bu depremler bu fayın güneyinde kalıyor. Ancak burada önemli olan nokta şu; Bolu'nun doğusundan gelen Kuzey Anadolu Fay Hattı'nın üç ayrı kolu var. Bu faylar birbirine paralel, doğu batı uzanımlı. 1999'daki Gölcük ve Düzce depremlerinden sonra, Adapazarı-İzmit arasındaki kolda, Körfez'in denize açıldığı yere kadar 135 kilometrelik bir kırık oluştu. Bu fayın güneyindeki blok 5.5 metre batıya doğru kaydı. Bu da Marmara'nın altındaki kabugu yükledi. Bu kabuk stres altına girdi ve gerilmeye başladı. Her yıl 2.5 cm hareket ediyor. Bu hareket de Marmara'yı zorluyor, stres biriktiriyor.

Son zamanlarda olan küçük depremler bu stresi boşaltmaz mı?

Hayır. Bu küçük depremler stres boşaltıyor ama devede kulak diyebileceğimiz kadar. Yine söylüyorum, bu depremlerden 365 gün olsa bile, buradaki stresi boşaltmaya yetmez. Stres birikimiyle, Marmara'nın altındaki kabuk Kuzey Anadolu Fayı'nın kuzeyi boyunca kırılacak. Asıl geri limin olduğu hat da bu. Bu hat Adalar'ın güneyi ile Tekirdağ arasındaki deniz altındaki fay. Bu kırılacak. Bu kırıldığı takdirde 7.6 büyüklüğünde bir deprem olacak. Stres enerjisi o kadar artmış ki Peki Balıkesir ve Gemlik'teki depremlerin, büyük depremin sinyalleri olduğu sonucuna nasıl ulaşıyorsunuz?

Burada biriken stres enerjisi Marmara'nın çevresini de zorluyor. Balıkesir ve Gemlik'teki depremler bu enerji birikimi ve zorlanmanın eserleri olarak ortaya çıkıyor. Buradaki stres enerjisi o kadar artmış ki, bu depremler yaşanıyor.

Daha somut bir örnekle şöyle anlatayım; Bir tahta masaya çok ağır bir baskı uyguladığınızı düşünün. Masa bu baskıya bir süre sonra dayanamayarak kırılır. Ancak kırılmadan önce, masada bazı çatlaklar oluşturur. İşte bu küçük depremler, masadaki çatlaklar. Sonuçta masa büyük bir gürültüyle kırılır. İşte bu da büyük Marmara depremi olacak.

Gemlik aktif faylarla dolu

Siz bir kaç ay önce Gemlik hakkında Ukrayna gemisi ile araştırma yaptınız. Araştırmanızın sonuçları nedir?

Gemlik Körfezi'nin altının aktif faylarla dolu olduğunu gördük. Bu hatlardaki depremlerin Kuzey Anadolu Fayı'nın orta ve güney koluna ait sarsıntılar olduğunu belirledik. Oradaki faylar aktif. Yani bu küçük depremler beklenmeyen depremler değil... Büyük deprem 1999 depremi kadar büyük etki yaratacak mı?

Çok daha fazla olacak. Çünkü Gölcük depreminde bile Avcılar'da insanlar öldü. 7.6 büyüklüğünde bir deprem olmasını bekliyoruz. Bu deprem fayın bulunduğu yerden 10 km'lik bir alanı etkileyecek.

TÜRKİYE'NİN EN KALİTELİ ve EKONOMİK DAVETİYELERİ EN UYGUN FİYATLARLA ...

Renkli, siyah beyaz her türlü baskı işleri

Fatura & İrsaliye & El İlanı & Broşür & Kartvizit

Kaşe & Cilt & Kitap & Dergi & Katalog basımı

Özel Takvim Çalışmaları - Eşantiyon Çeşitleri

34 YILLIK TECRÜBEMİZ İLE HİZMETİNİZDEYİZ

Körfez Ofset

MATBAACILIK - YAYINCILIK - REKLAMCILIK

İstiklal Cad. Bora Sok. Akbank Aralığı

Stüdyo Prestij yanı No : 3/B GEMLİK

Tel : (0.224) 513 96 83 Fax : (0.224) 513 35 95

Yiğit Bekçe'nin tüfekle yaraladığı Melih Süren, tedavi gördüğü hastanede konuştu

"Ölü numarası yaparak kurtuldum"

53 saatte 7 kişiyi pompalı tüfekle öldürdüğü öne sürülen seri katil Yiğit Bekçe'nin, Kadir Gecesi Gemlik'te yaraladığı eski arkadaşı Merih Süren, olay günü kendisine 6 el ateş edilmesine rağmen ölü taklidi yaparak kurtulduğunu söyledi.

Yiğit Bekçe ve arkadaşı Mehmet Karahasan'ın işlediği olaylar Türkiye gündemine otururken, seri cinayetlerden bir gün önce Gemlik'te Bekçe tarafından tüfekle yaralanan eski cezaevi arkadaşı Merih Süren (19), tedavi gördüğü Muammer Ağım Devlet Hastanesi'nde olayı anlattı.
Hamile eşi Nevin Süren ile evlerine giderken Yiğit Bekçe'nin kendisini takip ettiğini anlatan Merih Süren, *"Uyuşturucu hap insanı böyle suç makinesi yapıyor. Uyuşturucu hap kullanan bir kişi annesini de babasını keser. Hapları içip içip bedavaya insanları öldürdüler. Bu saatten sonra benim böyle bir arkadaşım yok, masum insanların canlarını yaktılar. Devlet cezasını versin"* dedi.
Kolundan ve bacaklarından saçmayla yaralanan Merih Süren'in olay günü yanında bulunan 5 aylık hamile eşi Nevin Süren de kurtulduklarına inanamadığını ifade etti.

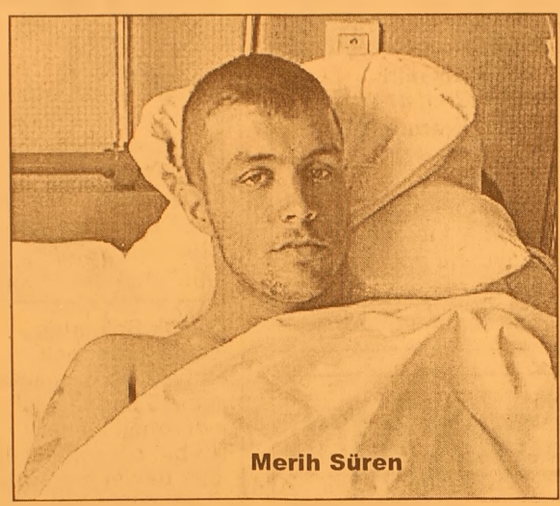
Merih Süren

"TEKBİR GETİR SENİ ÖLDÜRECEĞİM"

Yiğit Bekçe ile daha önceleri suç ortağı olduğunu, Yalova'daki evlerinde kaldığını ve kendi ailesiyle ters düştü günü ifade eden Merih Süren, *"Ağabeylerimin uyarısını dinlemedim. Onunla gezdim, tozdum. Yalova'da iki üç olayda çatışmaya beraber girdik. Gemlik'te olaylara karıştık. Cezaevine beraber girip çıktık. Çıktığımızda dosttuk. 2005 yılında benim evimi bastı. Evime geldiğinde benden 250 milyon para istedi. Ben bu parayı verdim. Çay demlememi istedi. Çayı demledim, parayı verdim. Roche hapları yuttu. Ondan sonra bana 'tekbir getir, seni öldüreceğim' dedi. Ben bundan kusma numarasıyla tuvalete giderek kurtuldum. Oradaki tüfeğimi aldım. Bu sefer onu etkisiz hale getirmeye çalıştım. Ayağına korkutmak amacıyla patlattım. İki tane silahı varmış. Silahların birisini aldım. Diğerini yatak odasına almaya giderken arkamdan ateş etmeye başladı. Ben de bir el ateş ederek onu vurdum. Emniyeti arayıp teslim ettim. Ben de o da tutuklandı. Bursa E Tipi Cezaevi'ne gittik. Yiğit Bekçe'den şikayetçi olmadım. Çıktık, yine dost olduk"* dedi.

"KANDİL GECESİ VURDU"

Evlenip yeni bir yuva kurduğunu ve kötü hayattan kurtulduğunu anlatan Merih Süren, *"Kandil gecesi camiye gidip duamı ettim. Eşimi kayınpederimden alıp eve giderken 3 kişi bizi takip etti. Yanında Mehmet Karahasan da olabilir. Karanlıkta bana ateş etmeye başladı. Eşimi önüme alarak korudum. Seken saçmalar eşime de gelmişti. Allah'a çok şükür bir şey yok. Ben ölü numarası yaptım. Ellerim kanlıydı, kanı başıma sürdüm. Tüfeği başıma dayayınca ölü numarası yaptım. Eşim de bir yandan feryat ediyordu. Onun feryadı ve benim ölü numarası yapmam üzere, öldüğümü düşünerek kaçtı. Kaçarken de, 'Gemlik'te Merih Süren diye birisi yok' şeklinde bağırıyordu. Bu şahıs dengesiz, akıl yok. Uyuşturucu hap kullanan birisi. Çocukluğundan çok kişinin canı yanmıştır. Bedava hapları içip içip insanları öldürdüler. Gereksiz şeyler bunlar. Benim arkadaşımdı ama bu saatten sonra böyle arkadaşım yok. Allah'a çok şükür, hamile eşime ve doğacak çocuğuma beni bağışladı"* diye konuştu

"POLİS O GÜN YAKALASAYDI KATLİAMLAR OLMAZDI"

Baba olmaya hazırlanan Merin Süren, tedavi gördüğü ortodepi kliniğinde durumunun iyi olduğunu, bacağından ameliyat olacağını ifade ederek, *"Gemlik Emniyet Müdürlüğü'nün Yiğit Bekçe'yi o gece yakalamaları gerekirdi. Beni vuruyor, ilçeden kaçıyor. O saatten sonra cinayetleri işliyor. Buna neden önlem alınmadı. Aklım ermiyor. Hızlı bir şekilde davranılsaydı, bu kadar insan ölmezdi. Uyuşturucu hap alan bir insandan korkacaksın, annesini de babasını da keser. Ben psikologların annesiz ve babasız büyümenin bu olaylara sebep göstermesi görüşüne katılmı yorum. Biz de annesiz babasız büyüdük"* şeklinde konuştu.

"HAMİLE EŞİN DRAMI"

Olay günü saçmalardan şans eseri yara almadan kurtulan ve eşinin öldüğünü düşünerek sinir krizi geçiren 5 aylık hamile Nevin Süren de, bir an olsun eşinin yanından ayrılmıyor. Nevin Süren, *"Birden ateş etmeye başlayınca korktum. Seken saçmalar bana gelmeye başladı. Kaçtım. Arkamı döndüğümde eşim ölü gibi yatıyordu. Öldüğünü düşündüm. Çığlık atmaya başladım. İnanılmaz bir korku. Zaten gözü dönmüş gibiydi. Allah kandil gecesi eşimi çocuğuma bağışladı. İnsanlara acıyorum, üzülüyorum. 40 günlük bebeğiyle baş başa kalan anneler. Belki benim de bebeğim babasız kalacaktı. Şanslıyız çok şükür"* diye konuştu.

Seri cinayetlerde 'avukat' krizi

Türkiye gündemini sarsan seri cinayetlerde avukat krizi yaşanıyor.
Yasa gereği Ankara Barosu Ceza Muhakemeleri Kanunu (CMK) Kurulu tarafından atanan avukatların davadan çekileceğini açıklaması ortalığı karıştırdı.
Ankara Barosu CMK Kurulu Üyesi Onur Tatar, avukatların çekilme yetkisinin olmadığını söyledi. Tatar, yaptığı açıklamada, üst sınırı 5 yıl ve üzeri olan suçlar bakımından yasanın öngördüğü müdafilik sisteminde avukat ataması yapılmasının sanığın talebine bağlı olmadığını, mahkeme tarafından re'sen atama yapıldığını kaydetti. Avukatların zorunlu müdafilikten çekilmesi için haklı bir gerekçelerinin olması gerektiğini vurgulayan Tatar, "Mesela sanığın avukatı tehdit etmesi gibi. Sanığın seri katil olması, tecavüzcü olması müdafisinin olmaması hakkını vermez" diye konuştu.
Avukatların çekilmesi durumunda haklarında TCK'nın görevi kötüye kullanma suçundan dava açılacağını ve baro tarafından disiplin cezası çarptırılacağını belirten Tatar, CMK avukatının çekilebilmesinin ancak sanığın kendi avukatını tutması durumunda olabileceğini ifade etti.

'Seri cinayetlerde kimin ihmali var'

CHP Grup Başkan vekili ve İzmir Milletvekili Kemal Anadol, 7 kişiyi öldüren iki kişinin hiçbir kontrol noktasına takılmadan 1944 kilometre yol katetmelerinde kimlerin ihmali ya da sorumluluğu olduğunu sordu.
Anadol, İçişleri Bakanı Abdülkadir Aksu'nun cevaplandırması istemiyle TBMM Başkanlığına sunduğu soru önergesinde, Bursa'dan başlayarak Sakarya, İzmit, Mersin ve Ankara'da 7 kişiyi öldüren Yiğit Bekçe ve Mehmet Karahasan'ın tüm Türkiye'yi dehşete düşürdüğünü belirtti. Kemal Anadol, cinayeti işleyenlerin eşkallerinin ve kullandıkları araçların plakalarının belli olmasına rağmen yakalanmamasının, vatandaşlarda bazı şüphelere yol açtığını vurguladı.
Cinayeti işleyenlerin geçtiği 1944 kilometrelik yol güzergahın da kaç trafik ve güvenlik kontrol noktası olduğunun açıklanmasını isteyen Anadol, plakalarını bile değiştirmeye gerek duymayan bu kişilerin herhangi bir kontrol noktasında durdurulup durdurulmadığını sordu. Bu kişilerin kontrol noktalarında durdurulmuş olmaları halinde seri cinayetleri işledikleri ve aranan kişiler olduklarının nedenanlaşılmadığını öğrenmek isteyen Anadol, şunları kaydetti: "Araç plakaları belli olan bu kişilerin hiçbir trafik veya güvenlik noktasına takılmadan geçmelerinde kimlerin ihmali ya da sorumluluğu vardır? Plakaları ve eşkalleri belli bu kişilerin 1944 kilometrelik yolculukları boyunca gözden kaçmasında ihmali ya da sorumluluğu olan personel hakkında herhangi bir soruşturma başlatıldı mı? Soruşturma sonunda görevi ihmal ya da sorumluluğu tespit edilen personel hakkında ne gibi işlem yapmayı düşünüyorsunuz?"

Tatil yolunda kanlı bilanço : 104 ölü

5 günlük bayram tatili süresince meydana gelen trafik kazalarında 104 kişi hayatını kaybetti.
Bayram tatilinin başladığı geçtiğimiz hafta sonu ülke genelinde meydana gelen trafik kazalarında 63 kişi yaşamını yitirdi. Bayramın birinci ve ikinci günlerindeki kazalarda ise 18 kişi öldü. Tatilcilerin dönüş yoluna çıktığı kazalar hız kesmedi.
Yozgat'ta iki otomobilin çarpışması sonucu meydana gelen kazada altı kişi öldü, iki kişi de yaralandı. Meydana gelen diğer kazalarda da 17 kişi yaşamını yitirdi. Böylece tatilin başladığı günden itibaren ölenlerin sayısı 104'e yükseldi. Kazalarda, 479 kişi de yaralandı. Ramazan ve Kurban bayramlarında, son 5 yıl içinde meydana gelen kazalarda ölenlerin sayısı 982.

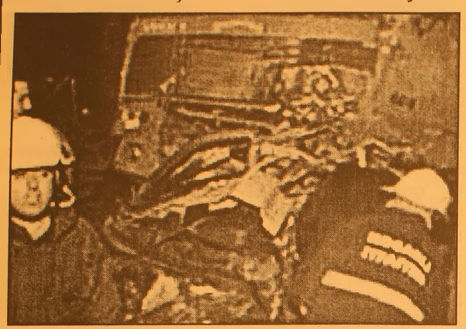

Bursa'daki trafik kazası bir dramı ortaya çıkardı

Bursa'da, arife günü meydana gelen trafik kazasından dram çıktı.
Alınan bilgiye göre, İstanbul'da yaşayan Sibel Çalışkan (37) ve 14 yaşındaki oğlu Seçkin Çalışkan, bir hafta önce Bursa'nın Orhangazi İlçesi Çakırlı Beldesi'nde oturan ailesine bayram ziyaretine geldi. Sibel Çalışkan ve oğlu, arife günü beldeden bayram alışverişi için Orhangazi'ye gitti. Dönüşte 34 EA 1451 plakalı otomobilin direksiyonuna geçen ehliyetsiz sürücü Seçkin Çalışkan, eski Apeks fabrikası yakınlarında yol kenarındaki elektrik direğine çarptı.
Elektrik direği ikiye bölünürken, Seçkin Çalışkan olay yerinde hayatını kaybetti. Ön koltukta oturan ağır yaralı Sibel Çalışkan içinse, polis ve vatandaşlar seferber oldu.
Sıkışan anneyi çıkarmak için polis ve vatandaşların çabası yetmeyince, Gemlik Belediyesi'nden yardım istendi. Bu esnada vatandaşlar, bir zeytin fidanlığından elektrik hattı çekip spiral kesme makinesiyle aracın kapılarını keserken, araçtan çıkartılan Sibel Çalışkan'ın öldüğü anlaşıldı. Sibel Çalışkan'ın babası Ali Arı'nın da, 20 yıl önce elektrik direğinden düşerek hayatını kaybettiği öğrenildi. Baba ile kızı ve torununun aynı sonu paylaşması, ailesini acıya boğdu. Genç kadının yakınları fenalık geçirdi.

Sağlık Bakanlığı'na 13 bin personel

Sağlık Bakanlığı, sağlık personeli ihtiyacını karşılamak için 13 bin sağlık personeli alacak.
13 bin personelin 10 bini devlet memuru, 3 bin 600'ü ise sözleşmeli olacak.
Alınan personelin 10 binin 657 sayılı kanuna bağlı devlet memuru statusunde 3 bin 600'ünün ise sözleşmeli olacağı bildirildi. Bakanlık, yeni personel almak için önce uzun süredir yer değiştirmeyi bekleyen personelin yerlerini değiştirecek daha sonra ise yer değiştirmeden dolayı boşalan yerleri atamalarla dolduracak.
YÖK verilerine göre, lise ve dengi okul mezunu olan ve halen bir yerde çalışmayan yaklaşık 48 bin sağlık personeli bulunuyor. Ayrıca 10 bin önlisans ve 25 bin de lisans mezunu sağlık personeli atama bekliyor. Atama bekleyen hemşire sayısı ise 8 bin.

YER DEĞİŞTİRME İMKANI

Sağlık Bakanlığı daha önceki yıllarda aldığı kamuoyunda çakılı kadro olarak anılan 4924. sayılı sözleşmeli personelinden isteyenin yerini değiştirecek. Hizmet puanı ve tercih edilen bölgedeki talebe göre atama yapılacak. Yer değiştirmek isteyen sağlık personeli, 30 Ekim- 8 Kasım tarihleri arasında başvurularını ÖSYM'ye yapacak. Tayin talebinde bulunan personelin yeni görev yerleri belirlendikten ve personel açıkları netleştikten sonra buralara yeni personel alınacak.

Kocasını dedektif gibi izledi

3 çocuk annesi, internette kendisini aldatan 20 yıllık eşini dedektif gibi izledi. Koca, büyük buluşmada karşısında karısını bulunca şok oldu. Karı-kocanın kavgası hastanede bitti.
Tekirdağ'ın Çorlu ilçesinde bir kadın, internetteki bir sohbet sitesinde kendisini aldattığını iddia ettiği 20 yıllık eşini bıçakla yaraladıktan sonra üzerine sıcak su döktü.
İddiaya göre, Çorlu'nun Muhittin Mahallesi'nde yaşayan 3 çocuk annesi Gülsüm A. (36), 20 yıllık eşi Ömer A'nın (42) bilgisayarda devamlı sohbet programlarına girmesi üzerine aldatıldığı şüphesine kapıldı. Bunun üzerine Gülsüm A, eşinin sürekli girdiği sitede, şiirlere başka biriymiş gibi yorumlar yazarak, eşine özel mesajlar gönderdi. Ömer A'nın başka birisi sandığı eşine 1 ay boyunca sürekli e-posta göndermesi ve "telefonda görüşelim" ısrarı üzerine Gülsüm A, gırtlak kanseri olduğunu, konuşamayacağını, sadece mesajlaşabileceğini söyledi. Eşinin mesajlaşma teklifini kabul etmesinin ardından yeni aldığı cep telefonu numarasını Ömer A'ya veren Gülsüm A, bir süre eşiyle cep telefonuyla mesajlaştı ve Ramazan Bayramı'n da buluşmayı kararlaştırdılar.

KARŞISINDA EŞİNİ GÖRDÜ...

Ömer A, bayramın ikinci günü, internetten tanıştığı ve cep telefonundan mesajlaştığı kişiyle İstanbul'un Gaziosmanpaşa ilçesinde buluşmak için yola çıktı. Ömer A, buluşma yerinde 20 yıllık eşi Gülsüm A. ile karşılaştı.
Olaya sinirlenen Ömer A, eşiyle birlikte Çorlu'daki evlerine gitti. Çiftin olayla ilgili tartışmaları kavgaya dönüştü. Ömer A'nın, eşi Gülsüm A'ya yumruk atması üzerine Gülsüm A. da ekmek bıçağını eşine atarak göğsünden yaraladı.
Çocuklarının yardımıyla sakinleştirilen Ömer A. ve Gülsüm A. çifti, daha sonra yatak odalarına gittiler. Gülsüm A, bir süre sonra çaydanlıkta kaynattığı suyu, 20 yıllık eşi Ömer A'nın üzerine döktü. Sağlık ekiplerinin eve gelmesiyle Çorlu'daki özel bir hastaneye kaldırılan Ömer A, yoğun bakım servisinde tedavi altına alındı. Gülsüm A'nın ise burnunun kırıldığı ve hastanedeki tedavisinin ardından göz altına alındığı bildirildi.

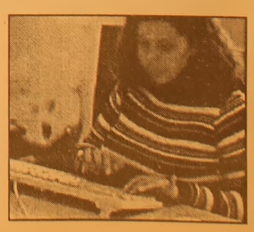

Aile konutunun satışında eş rızası şart

Yargıtay Hukuk Genel Kurulu, aile konutunun eş rızasına dayanmadan devredilmesinin geçersiz sayılması gerektiğine hükmetti. alınan bilgiye göre, Sivas Aile Mahkemesinde dava açan eş, kocasının kendisinin rızasını almadan aile konutunu satması üzerine, üçüncü kişiler üzerindeki tapu kaydının iptali ve eşi üzerine tesciliyle taşınmaza "aile konutu" şerhi konulmasını talep etti.
İlk yargılamada davayı kabul eden yerel mahkeme, Yargıtay 2. Hukuk Dairesi'nin kararı usul yönünden bozması üzerine, "satın alan kişilerin, tapu kaydına göre konutun aile konutu olduğunu ve davacı eşin hilafına satıldığını bilmedikleri, bu kişilerin iyi niyetinin korunması gerektiği" gerekçesiyle davayı reddetti. Sivas Aile Mahkemesinin, kararın tekrar bozulması üzerine ilk kararında direndi. Davacı eşin yaptığı temyiz başvurusu üzerine dosya Yargıtay Hukuk Genel Kuruluna geldi. Kurul, yerel mahkemenin direnme kararını bozdu. Kurul, Türk Medeni Kanunu'nun 194. maddesinde "aile konutu şerhi"nin düzenlendiğine ve buna göre "eş rızası" şartı arandığına ve şerhin yokluğunda üçüncü kişilerin iyi niyetinin aranmasına gerek olmadığına işaret etti. "Aile konutu,

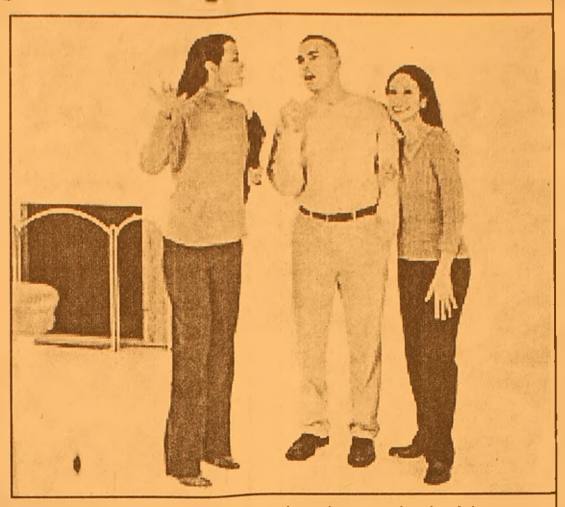

eşlerin bütün yaşam faaliyetlerini gerçekleştirdiği, yaşantısına buna göre yön verdiği, acı ve tatlı günleri içinde yaşadığı, anılarla dolu bir alandır" denilen Hukuk Genel Kurulu kararında, eşlerin, bu kadar önem taşıyan bir mal varlığıyla ilgili tek başlarına hukuki işlem yapmasının, diğer eşin yararlarını zedeleyeceği vurgulandı. Kararda, "aile konutu şerhi"nin, eşin rızası alınmadan gerçekleştirilen kazandırıcı işlemlerin, üçüncü kişinin iyi niyetine rağmen geçersiz sayılacağına yönelik olduğu kaydedildi.

Vergi levhaları da internet ortamına taşındı

Gelir İdaresi Başkanlığı, vergi beyannamelerinin ardından vergi levhalarını da elektronik ortama taşıdı.
Buna göre, gelir vergisi mükellefleri ile sermaye şirketlerinin merkezlerine, şubelerine, satış mağazalarına kolayca görünüp okunacak şekilde asmak zorunda oldukları vergi levhalarına, internet üzerinden ulaşmak mümkün olacak.
Bunun için /www.gib.gov.tr/vergilevhasi/vergilevhasi.html" internet adresi kullanılacak.
Vatandaşlar bu adresteki tabloya, satış fişi veya fatura üzerindeki bilgileri girecek ve alışveriş yaptıkları mükellefe ait vergi levhasına ulaşabilecek.

SATILIK VİLLA
Cumhuriyet Mahallesi'nde
Sahibinden Satılık
Lüks Tripleks Villa
GSM : (0.535) 886 47 74

SAHİBİNDEN SATILIK OTOMOBİLLER
☞ 2004 MODEL
CITROEN BERLİNGO COMFORT 25.000 KM
ÖZEL KULLANILMIŞ
☞ 2000 MODEL TOYOTA COROLLA
96.000 KM. BAKIMLI TEMİZ
GSM : (0.535) 394 58 24

TURAN TRAFİK
ADNAN TURAN
Her türlü araç devir
Yeni kayıt, Plaka,
Ruhsat, Fenni muayene
Sigorta işlemleri yapılır.
Adres: Gürle İş Merkezi
Kat: 1 No: 66 - GEMLİK
Tel : (0.224) 514 62 02
GSM: (0.537) 933 25 26

Düşünsel Boyut

Yelda BAYKIZ
e-mail: yeldabykz@hotmail.com

Gemlik'te Deprem Gerçeği

Bayramın ikinci günü Gemlik ve yakın çevresinde yaşanan 5,2 şiddetindeki deprem bir kere daha beklenen tehlikenin farkına varılmasını sağladı.

Türkiye'nin deprem kuşağında olduğu artık su götürmez bir gerçek. Oluşumların yüzlerce yıl öncesinde de yaşandığını ve günümüzde de yaşanacağını bilimin daha da ilerlemesiyle daha iyi kavrama şansını yakalıyoruz.

Bakın üç gün önce yaşadığımız depremem, Gemlik'in bir fiziki etkinliği. Yetkililer 1999 depreminden önce ve sonra Marmara' da özellikle de Gemlik'te böyle bir depremin olacağını işaret etmişlerdi. 99 depreminden sonra iyice gerginleşen fayların, bir çıkış yolu arayacağını herkes artık kabul etmelidir.

Doğal afetler yaşanılan çevrenin olmazsa olmazıdır. Bunlar, elbette başımıza bir gün gelecek. Ama buna hazırlıklı yakalanmakta, bizim yapacağımız en iyi görevimiz olmalıdır. Yıllardan beri bunu en iyi yaşayan dünya halklarından biri olarak bazı şeylerden ders almalıyız. Başta yöneticiler olmak üzere (bize telkini artık bırakıp elle tutulur bir önlem alsınlar) bizler de payımıza düşenleri yapmalıyız. Şimdi saat 17:00'da deprem yaşadığımız o gün yapılan açıklamaları beraber okuyalım.

İstanbul Teknik Üniversitesi Öğretim Görevlisi Prof. Naci Görür: "Uranya gemisi ile Gemlik Körfezi'nde yaptığımız araştırmalarda; Gemlik Körfezi'nin altının aktif faylarla dolu olduğunu haritaladık. Marmara'nın güney kısmı (bizim bulunduğumuz yer), kuzey kısmına nazaran 10 kat daha fazla enerji biriktiriyor. Bu da en az yedi büyüklüğündeki depremlerle boşalır. Bilimde, küçük küçük sarsıntılarla enerji boşalır gibi söylentilere yer yoktur. Yaşanan bu depremde çok büyük bir depremin ayak sesleridir. Deprem durmaz. Depreme hazırlıklı olunmalıdır."

Prof. Ahmet Ercan: "Yer oluşumu tüm hızıyla sürüyor, Gölcük depreminden sonra enerji İmralı, Mudanya ve Armutlu'da birikmiştir. En az 6,4'lük bir depremle olması gerekir ki enerji boşalsın. Bursa ve çevresin de altı şiddetine kadar yıkım olmaz (yani can ve mal kaybına sebebiyet vermez).

Gördüğünüz gibi söylenenler hiçte iç açıcı değil. Demek ki, bunun sonunda bazı olaylar gerçekleşecek. Ama elimiz kolumuz bağlı da oturmamalıyız. Gemlik, Türkiye'nin bir çok yerinde olduğu gibi çarpık yapılaşmadan nasibini almıştır. İlçemizde bulunan çok katlı yapılar ve çürük binalar tehlikeye davetiye çıkarıyor.

Deprem gerçeği ile artık yaşamayı öğrenmeliyiz. Biz halk olarak artık sadece 'sakin olun, geçti, tedbiri elden bırakmayın' söylemlerin çok ötesinde icraat bekliyoruz. O gün, sallandığımızda herkes aşağı indi. Tüm sahil, caddeler ana baba günüydü. Hepimizin deprem cahili olduğu bir kere daha ortaya çıktı. Sallanırken merdivenlerden inenler, saçak altlarında oturanlar vs.

Elimizden yetkililerden bir söz duyabilmek için beklemekten başka yapabileceğimiz bir şey yoktu. Oysa, yol yakınken zafiyet tespit edilmeli ve gerekenler yapılmalıdır.

Halkımızda bilinçlendirilmelidir.

Çocuğunuza aşırı baskı yapmayın

Başbakanlık Aile Araştırma Genel Müdürlüğü, aileleri çocuklarına aşırı baskı yapmamaları konusunda uyardı. 'Aile Eğitim Rehberi' çıkaran Başbakanlık Aile Araştırma Genel Müdürlüğü, "Aşırı baskı çocukların cinsel sağlıklarını bozar" uyarısını yaptı. Özellikle gençlerin cinsel yaşamlarına yönelik ilginç tavsiyelere yer verilen kitapçıklarda, "Çift cinsiyetli çocuklarınızın cinsiyetini erkenden belirleyin ve cinsiyet değişikliğine erken yaşta karar verin" önerisi yapıldı.

Başbakanlık Aile Araştırma Genel Müdürlüğü, 7 kitapçıktan oluşan 'Aile Eğitim Rehberi' çıkardı. Hazırlanan 'Ruhsal ve Duygusal Özürlüler' adlı kitapçıkta ailelere ve gençlerin cinsel yaşamlarına yönelik bir dizi tavsiyeler yer aldı. Ailelerden, gençlerin cinsel yaşamları üzerine fazla baskı yapmamaları istenilen kitapçıklarda, cinsiyet değişimine erken yaşlarda karar verilmesi gerektiği de bildirildi.

Başbakanlık Aile Araştırma Genel Müdürlüğü tarafından hazırlanan 'Ruhsal ve Duygusal Özürlüler' adlı kitapta yer alan bazı öneri ve uyarılar şöyle:

"- Erkek çocuğun babayı, kız çocuğun anneyi benimsemesi sağlıklı cinsel kimlik gelişimi için zorunludur.

- Aile içinde cinsel konulara karşı aşırı tutumlar, cinsel kimlik gelişimini olumsuz etkileyebilir.

- İleri derecede suçlamalar, aşırı denetleme, ergenlik öncesi ve sonrası çağda çocuğa ya da gence bir miktar gizliliğin tanınmaması, çocuğun uyarıcı, kışkırtıcı tutumlar, yanlış bilgi vermeler, ağır günah duygusu, suçüstü yakalanma endişeleri, cinsel korkular ve çekingenlikler ya da abartılı cinsel davranışlarla yüklü bir cinsel kimlik gelişimine yol açabilir.

- Normal sağlıklı çocukların cinsel kimlik gelişmesini etkileyen anne-babanın cinsiyet beklentisi, cinsiyetleri belirsiz doğan bebeklerde daha çok önem taşımaktadır.

- 15 yaşına kadar erkek olarak büyütülen çift cinsiyetli bir genç, adet görmeye başladığında ailenin gence kız elbisesi giydirmesi ve kendisinden kız cinsiyetine uygun davranması söylenmesi sonucunda gencin ruhsal sorunları ortaya çıktığı bildirilmiştir.

- Cinsiyet değişikliği ne kadar geç yapılırsa ortaya çıkan ruhsal sorunlar artmakta, bireyin ve ailenin uyum sağlaması zorlaşmaktadır.

- Cinsiyet belirsizliği olan çocuklarda hekime erken başvurarak çocuğa en uygun cinsiyetin belirlenmesi, ileride çıkabilecek cinsiyet değiştirme sorunlarını ortadan kaldırabilecektir." dedi.

ÇİZİYORUM

Barış Güler'in kaleminden

7 YAŞ

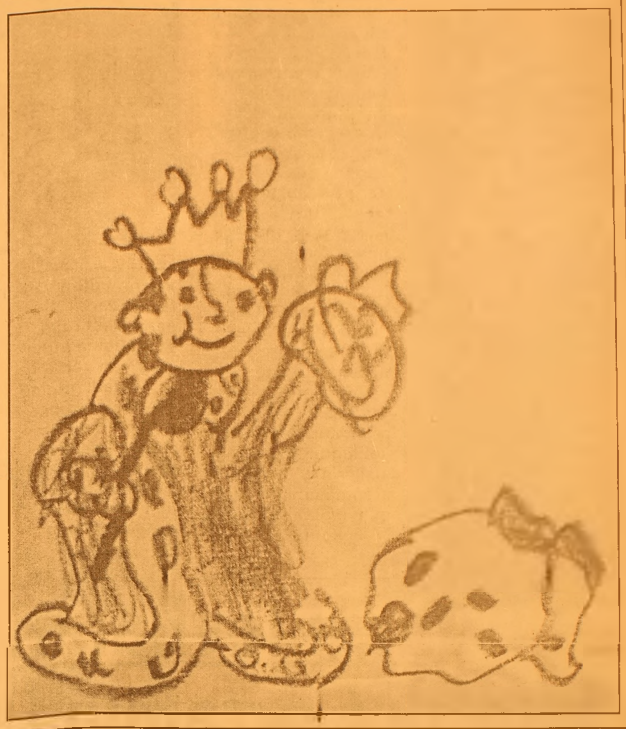

Kuş gribi virüsü soğuğu seviyor

Trakya Üniversitesi (TÜ) Tıp Fakültesi Halk Sağlığı Anabilim Dalı Başkanı Prof. Dr. Faruk Yorulmaz, kuş gribi virüsünün suda 22 derecede 4 gün, 0 derecede ise 30 gün canlılığını sürdürebildiğini söyledi. Yorulmaz, yaptığı açıklamada, kuş gribinin farklı bir virüsle ortaya çıkabilen hastalık olduğunu bildirdi. Hasta veya hastalıktan ölmüş hayvanlarla yakın temasla, göz yaşı, burun akıntısı, dışkılara temasla ve virüsün karıştığı havanın solunmasıyla kuş gribinin bulaşabildiğini ifade eden Yorulmaz, kanatlı hayvanların etleri ve yumurtaları iyice pişirilerek yendiğin de, hastalığın bulaşmadığını söyledi.

ŞİİR KÖŞESİ

Demir Ali BAYDAR

BANANE

Geçti civan ömrüm, çektiğim yeter
Bayram olmuş, seyran olmuş banane
Benim yaşantımdan sefalet tüter
Bayram olmuş, seyran olmuş banane

Ne bir evim var, ne kat üstüne kat
Ne bir devran sürdüm ne de saltanat
Ne kayığım, ne sandalım ne de yat
Bayram olmuş, seyran olmuş banane

Sana nasip olmuş çifte saraylar
Bol viskiler, pirzola ve havyarlar
Benim ise soframda yok hıyar
Bayram olmuş, seyran olmuş neyime

Sendeki cesaret bende ne arar
Sende vurgun, hortum, dolar var
Sende zulüm, bende feryat ahu zar
Bayram olmuş, seyran olmuş banane

Sende inci, mercan takılar
Dolu getirir boş götürür sakiler
Bende yok lavanta, güzel kokular
Bayram olmuş, seyran olmuş banane

ÜLKE SAVUNMASI ve MİLLETİN BÖLÜNMEZ BÜTÜNLÜĞÜ İÇİN EN GÜÇ KOŞULLAR ALTINDA CANLARINI ORTAYA KOYMAKTAN ÇEKİNMEYEN KAHRAMAN GAZİLERİMİZ İÇİN

TSK ELELE VAKFI

OYAKBANK Ankara T. Güneş Şb. 505 0 505 TL
Tel: 0.312 431 99 36 Faks: 431 07 36
web: www.elele.org.tr

GENLİK Körfez GÜNLÜK SİYASİ GAZETE

ABONE
OLUN
OKUYUN
OKUTUN

Üzüm, tek başına eczane

Ordu Üniversitesi Ziraat Fakültesi Bahçe Bitkileri Bölümü Öğretim Üyesi Prof. Dr. Turan Karadeniz, A, B1, B2, C vitamininin yanı sıra bünyesinde potasyum, magnez yum içeren üzümün insan sağlığı açısından tek başına bir eczane olduğunu söyledi.

Üzümün yararlarının sayılamayacak kadar çok olduğunu dile getiren Prof. Kara deniz, özellikle baş ağrısı ve kansere karşı üzümün koruyucu etkisi olduğunu dile getirdi. Asabı bozulanların da üzüm yemesi gerektiğini kaydeden Prof. Dr. Karadeniz, üzümün yararlarını şöyle sıraladı: "Üzüm bağışıklık sistemini kuvvetlendirmektedir. Böbrek ve karaciğerin işlevini artırır, karaciğer hastalıkları ve kansızlığın tedavisinde etkilidir. Kanın temizlenmesine, vucutta yağların erimesine yardımcı olur. Vücutta biriken zararlı maddelerin dışarı atılmasını sağlar. Yağlı bileşiklerin kılcal Birikmesini engelleyerek ve kanı sulandırarak kalp-damar sisteminin düzenli çalışmasına yardımcı olur. İçerdiği resveratrol maddesi sayesinde kansere karşı vücudu korumakta görev almaktadır. Vücudu virüslere karşı dirençli hale getirir. Kabuk ve çekirdekleri mideye zarar vermeden sindirimi hızlandırır, bağırsak sisteminin çalışmasını düzenler, bağırsak sancısını giderir. Cüzamdan kurtulmak için bolca kuru üzüm yenilmelidir. Hamilelik veya bacaktaki şişliklerin giderilmesinde ekşi üzüm suyu lapası şiş uzuvlara sarılmalıdır. Cinsel gücü artırır, genel vücut zayıflığını giderir. Sedeften kaynaklanan yaralara sürülerek şifa bulunur. İçerdiği besin, vitamin ve mineraller sayesinde güzellik iksiri ve zayıflama rejimlerinde kullanılmaktadır. Beyinin enerji kaynağıdır. Cildin taze ve temiz bir görünüm almasını sağlar, alerji ve kireçlenmelerde iltihap oluşumunu engeller. İçerdiği biflavonoidler sayesinde C vitamininin etkinliğini artırır. Kuru üzüm ağız kokularını gidermekte, akciğer hastalığına, asap bozukluğuna,

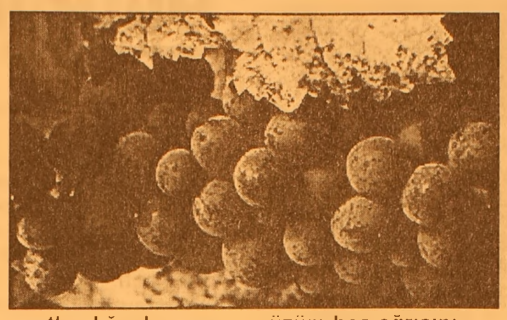

unutkanlığa, kansızlığa, karaciğer zafiyetine, ses kısıklığına iyi gelmektedir. Üzüm yaprağı suyu dizanteriye ve göz nezlesine karşı şifalı gelmektedir. Taze üzüm anne sütünü çoğaltmaktadır. Böbrek hastalıklarına taze üzüm iyi gelmektedir. Kansere karşı bol bol taze üzüm yenilmelidir. Tatlı üzüm cinsel gücü kuvvetlendirir. Taze üzümle kuru üzüm birlikte yenirse bağırsak hastalıklarına ve kolite iyi gelmektedir. Kara üzüm, kalp, karaciğer, dalak, mide ve dimağ hastalıklarına şifa verir, kalbi kuvvetlendirir, nefes darlığına iyi gelir. Damar sertliğine kuru üzüm iyi gelmekte, öksürüğü kesmekte, safrayı izale etmekte, balgamı gidermekte, ağız içi yaralarını iyileştirmektedir. Kuru üzüm baş ağrısını dindirmekte, idrar yolları iltihaplanmasına şifalı olmakta, cinsel gücü artırmaktadır. Genel zayıflığa kuru üzüm iyi gelmektedir. Vücudun aşırı derecede yorgunluğu ve bitkinliğinde kuru üzüm hoşafı içilmelidir. Kuru üzüm iç yağ ile dövülüp derin ve iltihaplı yaralar üzerine konursa, iltihabı dışarı çıkarır, siğillerin üzerine konursa eritir. Kuru üzüm el ayak titremesine ve sinir zafiyetine iyi gelir, ses kısıklığını giderir. Kuru üzüm hoşafı adet kanını söktürür, vereme ve basura iyi gelmekte, öksürüğü kesmekte, kireçlenmeyi önlemektedir. Aşırı adet kanamasını önlemek için kuru üzüm yenilmelidir. Kuru üzüm bağırsak iltihaplarına şifalı gelmektedir. Şeklinde konuştu.

Yüksek tansiyonu farkında olmak ilk aşama

Hacettepe Üniversitesi Tıp Fakültesi Kardiyoloji Ana Bilim Dalı Öğretim Üyesi Prof. Dr. Giray Kabakçı, kan basıncının etkin bir şekilde kontrol edilmesiyle inmede yüzde 35-40, kalp krizinde yüzde 20-25, kalp yetersizliğinde yüzde 50 azalma sağlanabileceğini bildirdi.

Kabakçı, hipertansiyonun kalp-damar hastalıklarında önemli bir risk faktörü ve önlenebilir bir ölüm nedeni olduğunu belirterek, "Hipertansiyon tedavisinde ilk aşama, kişinin kan basıncının yüksek olduğunun farkında olmasıdır" dedi.

Kan basıncının etkin bir şekilde kontrol edilmesiyle inmede yüzde 35-40, kalp krizinde yüzde 20-25, kalp yetersizliğinde yüzde 50 azalma sağlanabileceğini kaydeden Kabakçı, "Hipertansiyon tedavisinde ilk aşama, kişinin kan basıncının yüksek olduğunun farkında olmasıdır" diye konuştu.

Kabakçı, "Hipertansiyonun kalp-damar ve beyinle ilgili hastalıklar için önemli bir risk faktörü olduğu unutulmamalıdır. Bu hastalık diğer risk faktörleri ile beraber değerlendirilmeli, tedavi stratejisi buna göre belirlenmelidir. Tedavide, hedef kan basıncı değerlerinin sağlanması ön planda tutulmalıdır" dedi.

GEMLİK REHBERİ

GEREKLİ TELEFONLAR	
İtfaiye	110
Polis İmdat	155
Jandarma İmdat	156
Jandarma K.	513 10 55
Polis Karakolu	513 18 79
Gar. Kom.	513 12 06
KAYMAKAMLIK	
Kaymakamlık	513 10 51
C.Savcılığı	513 10 53
C.Savcı Yrd.	513 29 54
Emniyet Müd.	513 10 28
ULAŞIM	
METRO	513 12 12
Aydın Turizm	513 20 77
Süzer Turizm	512 10 72
Kanberoğlu-Esadaş	514 45 49
Anıtur	514 47 71
Kamil Koç	513 35 71
HASTANELER	
Devlet Hastanesi	513 92 00
SSK Hastanesi	513 23 29
Mer.Sağ.Ocağı	513 10 68
Tomokay Tomografi	513 65 29
TAKSİLER	
Körfez Taksi	513 18 21
Çınar Taksi	513 24 67
Güven Taksi	513 32 40
Gemlik Taksi	513 23 24
Manastır Taksi	514 35 50

RESMİ DAİRELER	
TEK Arıza	513 20 66
TEK İşletme	513 45 03
Statyum	514 00 95
Orm.Böl.Şef.	513 12 86
Milli Eğt. Md.	513 11 74
Halk Kütüphane	513 13 53
Askerlik Şb.	513 10 57
Karayolları	513 13 08
Liman Baş.	513 11 33
Mal Müd.	513 10 95
Nüfus Md.	513 37 42
Özel İd. Md.	513 15 07
Tapu Sicl. Müd.	513 14 14
Müftülük	513 13 64
Gümrük Md.	524 85 86
Tekel Md.	513 10 42
Ver. Dairesi Md.	513 10 92
İlçe Tarım Müd.	513 10 45
İlçe Seç. Md.	513 77 77
Halk Eğitim Müd.	513 18 46
BELEDİYE	
Santral	513 45 21 -23
Başkanlık	513 45 20
Zabıta	513 24 32
Otobüs İşlet.	513 45 21-122
Su İşlet.	513 45 21 - 115
İtfaiye	513 23 25
Muhasebe Md.	513 45 21 -182
Yazı İşl. Md.	513 45 21 -111
Su Arıza	Yalnız 185

DENİZ OTOBÜSÜ	
Bursa	256 77 84
Mudanya	544 30 60
Yenikapı	(212) 516 12 12
Yalova	(226) 811 13 23
İDO İmam Aslan Dinlenme Tes.	513 23 94
VAPUR - FERİBOT	
Yalova	(226) 814 10 20
Topçular	(226) 363 43 19
Eskihisar	(262) 655 60 31
OTOBÜS	
Şehirlerarası	261 54 00
Otobüs Terminali	(18 Hat)
TÜP DAĞITICILARI	
Aygaz	513 12 95
Tekgaz	513 16 37
Ocakgaz	513 16 37
Ergaz	513 88 43
İpragaz	513 22 59
Habaşgaz	513 45 46
Yeni Likitgaz	513 65 00
BP Gaz	514 59 81
Bütünler Likitgaz	513 80 00
Akçagaz	514 88 70
Totalgaz	514 17 00
AKCAN PETROL	513 10 79
MAR-PET	513 30 33
TUNCAY OTO GAZ	513 14 25

NÖBETÇİ ECZANE

27 Ekim 2006 Cuma
OZAN ECZANESİ
İstiklal Cad. No: 121/3

GEMLİK'İN İLK GÜNLÜK GAZETESİ
GEMLİK Körfez
GÜNLÜK SİYASİ GAZETE
YEREL SÜRELİ YAYIN
YIL : 34 SAYI : 2581
FİYATI : 0.25 YTL. (KDV Dahil)
Sahibi : Kadri GÜLER
Sorumlu Yazı İşleri Müdürü : Serap GÜLER
Haber Müdürü : Seyfettin ŞEKERSÖZ
İstiklal Cad. Bora Sok. No:3/B
Tel : 513 96 83 Fax : 513 35 95 GEMLİK
Yönetim ve Basım Yeri : KÖRFEZ OFSET
Matbaaclık-Yayıncılık-Reklamcılık Tesisi
İstiklal Cad. Bora Sok. No:3/B GEMLİK
(Dini bayram Günleri ve Pazar günleri yayınlanmaz)

Canpolat; 'Deprem toplantısı düzenlenecek'

Vali Nihat Canpolat, İTÜ Jeofizik Kurumu Onursal Genel Baş kanı Prof. Dr. Ahmet Ercan'ın önerisi üzeri ne önümüzdeki ay içerisinde Bursa'da bir deprem toplantısı düzenleneceğini söyledi.

Vali Canpolat, "Deprem ve alınması gereken önlemler konusunda söyleyecek sözü olanı bilimsel olmak kaydıyla dinlemeye hazırız. Bunların arasında uygulayabileceklerimizi de uygularız" dedi.

Vali Nihat Canpolat, Gemlik Körfezi'nde meydana gelen 5.2 şiddetindeki deprem de Bursa'da herhangi bir can ve mal kaybının yaşanmamasının sevindirici olduğunu kaydetti. Vatandaşlara öncelikle sakin olmalarını tavsiye eden Canpolat, binaların da mutlak suretle kontrol edilerek, gerekli önlemlerin alınmasını istedi.

İTÜ Jeofizik Kurumu Onursal Genel Baş kanı Prof. Dr. Ahmet Ercan'ın deprem konusunda anlatacakları olduğunu, kendisine bildirdiğini ve bunun üzerine Bursa'da onları dinleyeceklerini söylediğini anlatan Canpolat, "Böyle bir talep gelince biz de bilimsel olarak söyleyecek sözü olanı dinlemeye hazır olduğumuzu dile getirdik. Burada ortaya çıkacak görüşlerden uygulayabileceklerimiz olursa bunu da yaparız. Bu şekilde yarın ben söylemiştim ya da söylemek istedim ama dinlenmedi serzenişlerinin de önünü kesiyoruz" dedi.

Önümüzdeki günlerde Bursa'da Prof. Ercan'ın yanı sıra Azerbaycan'dan getireceği uzmanların da katılacağı bir toplantı yapılacağını ve bu toplantıya söyleyecek sözü olan herkesi beklediklerini vurgulayan Canpolat, "Benim Deprem Konseyi toplama yetkim yok. Zaten geçen yıl Deprem Konseyi toplantısını Bursa'da yaptı. Ancak sözü olanları da her zaman dinle riz. Bunun dışında Kandilli Rasathanesi ve Kocaeli Üniversitesi'yle irtibatımız var. Sürekli görüşüyoruz. Marmara Bölgesi ve Bursa'da yaşanan yer olaylarını ve alınması gereken tedbirleri tartışıyoruz ve alabileceğimiz önlemleri de alı yoruz" diye konuştu.

Vali Canpolat, 1999 depreminin ardından Bursa'daki kamu binalarının periyodik olarak kontrol edildiğini, yıkılması gerekenlerin yıkıldığını ve güçlendirilmesi gerekenlerinde bölüm bölüm güçlendirildiğini kaydetti.

Cargill'den karşı atak

Orhangazi'deki mısır işleme fabrikasının Danıştay kararıyla kapatılmasının ardından yürütmenin durdurulması için 1. İdare Mahkemesi'ne dava açtı.

Danıştay 6. Dairesi tarafından alınan kararla geçtiğimiz hafta üretimi durdurulan ve kapatılan Cargill Mısır İşlemesi Fabrikası'nın Türkiye Yönetimi'nden karşı atak geldi. Cargill Türkiye Yönetimi, Bursa 1. İdare Mahkemesi'ne yaptığı başvuruyla üretimin durdurulması kararıyla ilgili yürütmeyi durdurma kararı alınması yönünde dava açılması talebinde bulundu. Cargill Proje ve Yatırım Müdürü Kemal Özbelli, Danıştay'ın aldığı kararın inşaat izinlerini kapsadığını, üretim ruhsatlarının iptaline ilişkin olmadığını kaydetti. Üretim ruhsatlarının iptaline ilişkin bir karar olmaksızın fabrikanın kapatılmasının yasal olmadığının altını çizen Özbelli, *"Bu bağlamda fabrikanın üretimine son veril mesiyle ilgili karara karşılık Bursa 1. İda re Mahkemesi'ne yürütmeyi durdurma davası açtık. Öte yandan fabrika kapatılmasına rağmen 143 çalışan vardiyalı sistem ile fabrikadaki stokların eritilmesi ve makinelerin bakımı için çalışmalarını sürdürüyor. Ayrıca hiçbir çalışanın sosyal hakları iptal edilmedi"* dedi.

Öte yandan Orhan gazi'deki fabrikada çalışan 4 Türk mühen disin, Cargill ABD Yönetimi tarafından Polonya, Suriye, Rusya ve İngiltere'de kurulacak tesislerde görevlendirildiğini kaydeden Özbelli, tesisin kapatılmasıyla ilgili de ABD Büyükel çiliği'nin kendilerin den bilgi istediğini sözlerine ekledi.

Bu arada TBMM Tarım Komisyonu tarafından verilen af önergesi ile Cargill'in durumundaki başka şirketlerin de önünü açacak. Bazı sivil top lum örgütleri verilen önergenin Cargill'e özel olduğunu savu nurken, Özbelli, af ile getirilecek imkanların Cargill'i kapsaması halinde, bundan faydalanacaklarını söyledi. Tarım Komis yonu'nun önergesi TBMM'de yasalaşıp, Cumhurbaşkanı Ah met Necdet Sezer tarafından da onaylanırsa Cargill de af için başvurabilecek.

Vaillant
GEMLİK ANA BAYİİ

ULUKAYA DOĞALGAZ ISI SAN.
HÜSEYİN ULUKAYA - CÜNEYT DEMİRLİ ORTAKLIĞI

- DOĞALGAZ
- KOMBİ
- KAT KALORİFERİ
- MERKEZİ ISITMA
- RADYATÖR
- SPLİT KLİMALAR
- DOĞALGAZ SOBASI
- TESİSAT ve PROJE

Merkez: Kayhan Mh. 2 Nolu Cad. 9/A
Tel & Fax: (0.224) 513 88 26
Şube: Balıkpazarı Mah. Alemdar Cad. No:4
Tel: (0.224) 513 49 93
e-mail : c_demirli@yahoo.com
www.ulukaya.ticaret-ltd.com

Ezgi MÜHENDİSLİK

GEMDAŞ YETKİ NO : 035

"Gemlik Sürücü Kursu kuruluşudur"

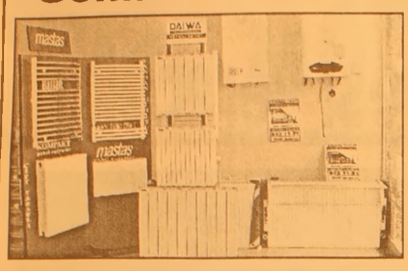

DOĞALGAZ DÖNÜŞÜM
PROJE KOMBİ
KOLON TESİSAT
PETEK ÇEŞİTLERİ
DOĞALGAZ MALZEMELERİ
MERKEZİ SİSTEM
KAT KALORİFERİ
PLASTİK BORU TESİSATI
SIHHI TESİSAT
FABRİKA DÖNÜŞÜM

DOĞALGAZ'DA ÖNCÜ FİRMA

MASTAŞ RADYATÖRLERİ YETKİLİ BAYİSİ

İbrahim USLU
Tel : (0.224) 513 11 21 Fax : 513 11 71
Orhangazi Cad. No : 48/ C
Marmarabirlik Depoları Karşısı GEMLİK

GEMLİK'İN İLK GÜNLÜK GAZETESİ

GEMLİK Körfez

TARAFSIZ SİYASİ GAZETE

28 Ekim 2006 Cumartesi info@gemlikkorfezgazetesi.com 25 YKr. (250.000 TL.)

Körfez Ofset'te

Zengin davetiye ve kartvizit çeşitleri, her türlü renkli ve siyah beyaz baskı, kaşe, mühür, kitap, broşür cilt yapımı

İstiklal Cad. Akbank Aralığı Tel. 513 96 83

En büyük bayramımız kutlu olsun...

Cumhuriyetin ilanının 83. yıldönümü yarın tüm yurtta olduğu gibi ilçemizde de düzenlenen törenlerde kutlanacak. Atatürk ve arkadaşlarının 29 Ekim 1923 günü TBMM'ye sundukları bir yasa teklifi ile saltanatın yerine yeni devletin yönetim biçiminin Cumhuriyet olduğu kabul edildi. Cumhuriyet'in 83. yıldönümü törenleri bugün saat 13.00'de Atatürk Anıtı'na çelenk sunularak başlayacak. Törenlere, yarın saat 11.00'de İskele Meydanı'nda devam edilecek. Sayfa 3'de

Güne Bakış

Kadri GÜLER
kadri_guler@hotmail.com

Cumhuriyet

Cumhuriyetimizin kuruluşunun 83. yıldönümü bugün törenlerle kutlanmaya başlanacak.

Atatürk "En büyük eserim" dediği Cumhuriyet Türk ulusunun en büyük bayramıdır.

Birinci Dünya Savaşı sonrasında yurdu düşmanlar tarafından işgal edilen ve ordusu dağıtılan Osmanlı, bu işgal ve paylaşım karşısında hiçbir şey yapamamış, düşmanla Sevr Anlaşmasını imzalamak zorunda kalmıştı.

Oysa bu paylaşıma karşı koyan ve Anadolu'ya geçerek düşmana karşı Türk halkıyla bağımsızlık mücadelesi başlatan Atatürk ve arkadaşları, Büyük zaferden sonra yeni Türk Devleti'ni kurdu.

600 yıllık Osmanlı İmparatorluğu'nun yerine kurulan TBMM, 29 Ekim 1923 günü saltanatı kaldırarak halk egemenliğine dayanan Cumhuriyet'i ilan etti.

Artık babadan oğula devredilen bir saltanat devri kapanmış, yerine halkın seçtiği yöneticiler gelmiştir.

Cumhuriyetin kurulmasından bugüne 83 yıl geçmesine karşın, Cumhuriyetin kurucusu Atatürk'ün çağdaş, modern, laik, kalkınmış Türkiye idealine ulaşamadık.

Atatürk devrimlerine sövenler, inanmayanlar, şeriat özlemcileri bile Cumhuriyetin ve demokrasinin boşluklarından yararlanarak ülke yönetimine gelebildiler.

Cumhuriyetin 83. yıldönümünde Atatürk ilke ve devrimlerine inananlar kenetlenmeli, karşı devrimcilerin karşısında tek yumruk olmalıdırlar.

En büyük Bayramınız kutlu olsun.

Bursa Şehir Plancıları Odası Başkanı Raşit Tuna, 25 binlik nazım imar planını değerlendirdi

"Plan Gemlik'in büyümesini engelliyor"

Mimarlar Odası Gemlik Temsilciliği'nde yapılan plan incelemesinde, 25 binlik nazım planlarında birçok eksiğin bulunduğunu söyleyen Bursa Şehir Plancıları Odası Başkanı Raşit Tuna, "Planda fay hatları görülmediği gibi üniversite alanı da işaretlenmemiş" dedi. Tuna, planda sanayi alanlarının büyüdüğünü, Gemlik'in büyümesinin engellendiğini belirtti.

Seyfettin ŞEKERSÖZ'ün haberi sayfa 3'de

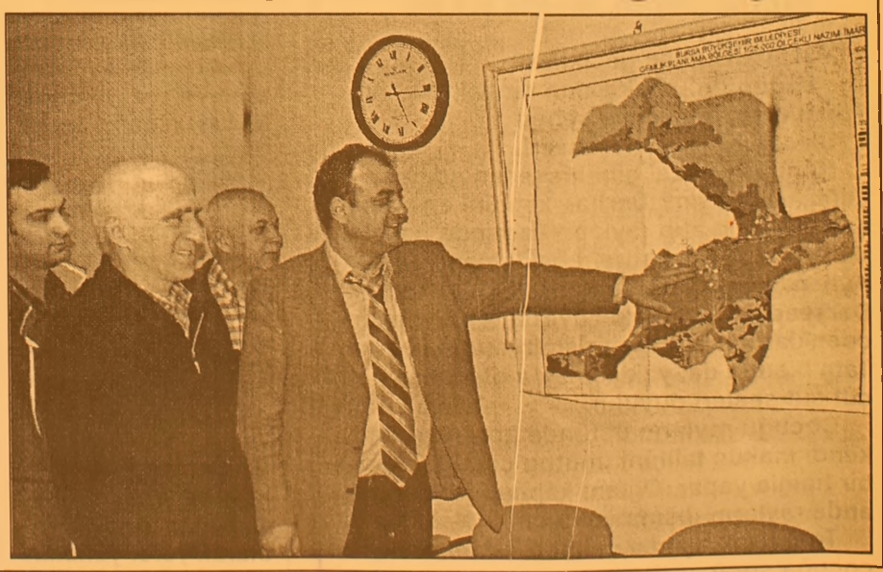

CHP Bursa Milletvekili Kemal Demirel, Kaymakam Mehmet Baygül'ü ziyaret etti

Demirel, deprem konusunda Bayındırlık Bakanlığı'na soru önergesi verecek

Kemal Demirel, Bayındırlık Bakanlığı'na Gemlik'in deprem konusunda hassas bir yerde olduğunu ve nasıl bir çalışma içinde bulunacakları konusunda soru önergesi vereceğini söyledi. Haberi sayfa 2'de

Buluşma

Gürhan ÇETİNKAYA

Depremi ciddiye almak gerek....

Ünlü bir yazara sormuşlar:
-Ankara'nın en çok nesini seversin?
Yanıt vermiş:
- İstanbul'a dönüşünü..
Ben de ...
Tatilin en çok Bursa'ya dönüşünü seviyorum.
Ancak bu kez dönüşte tedirgin olduk..
Merkez üssü Gemlik Körfezi olan 5,2 şiddetindeki deprem yüreğimizi hoplattı.
Çok şükür sadece sallanarak atlatıldı deprem..
Ancak;
Toplumsal özürümüz olan duyarsızlık yukarıdan aşağıya kadar hepimizi bir ur gibi sarmış.
Ders almıyoruz.
Çok merak ediyorum..
Devlet ricali 24 Ekim 2006 saat 17.00'den bu yana ne yapıyor ?
Gemlik'in geleceği ile ilgili ne tür önlemler alıyor..
Haa Sezarın Hakkı Sezara..
Gemlik Belediye Başkanı Mehmet Turgut "tüm baskılara direnerek" çok iyi bir uygulamanın arkasında duruyor.
Çok katlı yapılara izin vermiyor..
Yeterli mi kuşkusuz değil..
Ancak yine de önlem..
Bu arada ..
Kriz merkezini çok merak ediyorum.
Nasıl bir yer..
Ne tur acil ihtıyaç maddeleri var..
Aracı , gereci , personeli yeterli mi ?
Devlet ricalinden biri önümüze düşerde bizi gezdirirse çok memnun olurum.
17 Ağustos depreminin Türkiye'ye kazandırdığı kriz merkezleri umarım yaraya melhem olacak biçimde donanmıştır.

*****

Adamın biri falcıya gitmiş. Adamın avuç içini inceler incelemez, falcının yüzü karışmış? Adam telaşla sormuş:
- Hayırdır... Halim, ahvalim çok mu kötü?"
Falcıdan cevap gecikmez:
- Üzgünüm... Pek yakın bir vakitte, tüm Türkiye'nin felaketine sebep olacak bir iş yapacaksın!..."
Kendini deccal gibi hisseden adamcağız ne yapsın? Derhal, kendini en yakın demiryoluna atıp rayların üzerinde hayatına son verecek ilk treni beklemeye başlar. Aynen, Anna Karenina misali...
Derkeeeeen, yandaki çayırda top oynayan çocuklardan biri topu demiryoluna kaçırır. Tam o anda da, yaklaşmakta olan trenin çuf çuf sesleri duyulur.
Çocuğu rayların üstünde gören adam, kendi makus talihini unutup çocuğa doğru bir hamle yapar. Oğlanı kaptığı gibi, son anda rayların dışına yuvarlar.
Tren uzaklaşınca, talihsiz adam döner çocuğa sorar:
- İsmin nedir yavrum?"
- Tayyib "

'Gemlik Körfez' internette
www.gemlikkorfezgazetesi.com

CHP Bursa Milletvekili Kemal Demirel, Kaymakam Mehmet Baygül'ü ziyaret etti

Demirel, deprem konusunda Bayındırlık Bakanlığı'na soru önergesi verecek

Seyfettin ŞEKERSÖZ

CHP Bursa Milletvekili Kemal Demirel, Gemlik'te meydana gelen deprem nedeniyle ilçe teşkilatı ile Kaymakam Mehmet Baygül'ü ziyaret ederek geçmiş olsun dileklerini bildirdi. Meclise verdiği soru önergeleriyle bilinen Kemal Demirel, Bayındırlık Bakanlı gı'na Gemlik'in deprem konusunda hassas bir yerde olduğunu ve nasıl bir çalışma içinde bulunacakları konusunda soru önergesi vereceğini söyledi. İlçe ziyaretinde İlçe Başkanı Erdem Akyürek ile partililer tarafından karşılanan Demirel, tüm Gemlik halkına geçmiş olsun dileklerini iletti *"Gemlik'te hava ve suyumuz gibi fay hatlarımız da var"* diyen Demirel, deprem konusunda gerekli çalışmaların yerel yönetimler tarafından başlatılması gerektiğini savundu.

AH VAH DEMEYELİM

Deprem olduktan sonra ah vah demenin gidecek hayatları geri getiremeyeceğinin bilincinde olunması gerektiğine değinen Demirel, hükümetler ve siyasiler değişse dahi ülkede deprem staratejisinin saptanması gerektiğini söyledi.
Depremin teknik dışında siyasi boyutunun da bulunduğuna dikkat çeken Demirel, *"Şehir planlarında siyasi değil, deprem bilinciyle politikalar üretmeliyiz"* dedi.

YEREL YÖNETİCİLERE İŞ DÜŞÜYOR

Gemlik'te öncelikli olarak yerel yönetimlere büyük işler düştüğünün altını çizen Demirel, *"Vatandaş kendi başına bu görevin altından kalkamaz. Gemlik Bursa'nın en hassas bölgesidir. İnsanlar uyur ama deprem asla uyumaz. Herkes görevini savsaklamadan yapmalıdır"* şeklinde konuştu.

BEKLEDİĞİMİZ OLUŞUMDU

CHP İlçe binasında yapılan mini toplantıda bulunan Mimarlar Odası Gemlik Temsilcisi Osman Turan, depremin bekledikleri bir oluşum olduğunu söyledi. Osman Turan, Deprem Dede olarak bilinen Ahmet Mete Işıkara'yı Gemlik'e getirdiklerinde taktir yerine eleştiri aldıklarını ifade ederek, *"Gemlik'te sadece 30 bin adet ceset torbası hazırlığı yapıldı. Bunun dışında depremle ilgili bir çalışma olmadı. Doğru uygulamalarla inşaat sektörü yürüyebilir. Gemlik tıkandı, dağlara açılmamız kaçınılmaz oldu"* diye konuştu.

ASILSIZ DEDİKODU YAPILIYOR

Kemal Demirel ile CHP yönetimi daha sonra Kaymakam Mehmet Baygül'ü makamında ziyaret ederek Gemlik halkı adına geçmiş olsun dileklerini bildirdiler. Gemlik'te beklenen hasarın olmadığını söyleyen Kaymakam Baygül, bazı kesimlerin asılsız dedikodular ile halkın kafasını karıştırdıklarını söyledi. Vatandaşlardan hasar konusunda herhangi bir talebin gelmediğine dikkat çeken Baygül, *"Vatandaşları sakinleştireceklerine gerçek dışı bilgilerle asılsız haberler yayınlanıyor. İnsanın psikolojisi bozulsa da deprem bilinciyle yaşantımızı sürdürmek zorundayız. Şimdiye kadar yapılan hatalar inşallah bundan sonra tekrarlanmaz. Acı gerçeklerle yaşamak durumundayız"* dedi.
CHP Milletvekili Kemal Demirel Emin Dalkıran Kordonu üzerinde depremden hasar gördüğü ileri sürülen bazı binaların dış cephelerinde incelemelerde bulundu. CHP Bursa Millet vekili Kemal Demirel, Ankara'ya dönüşünde Bayındırlık Bakanlığı'na Gemlik'le ilgili soru önergesi vereceğini söyledi. Demirel, önergesinde Gemlik'te meydana gelen depremin ardından özel bir çalışma yapılacak mı, bu konuda nelerin yapılabileceği konularının bulunacağını bildirdi.

BURSA HAKİMİYET VE KENT GAZETELERİNE İLAN ve REKLAM ALINIR

KÖRFEZ REKLAM

İstiklal Caddesi Bora Sokak No : 3/B GEMLİK
(Akbank aralığı Stüdyo Prestij yanı
Tel : (0.224) 513 96 83 Fax : 513 35 95

Bursa Şehir Plancıları Odası Başkanı Raşit Tuna, 25 binlik nazım imar planını değerlendirdi

"Plan Gemlik'in büyümesini engelliyor"

Mimarlar Odası Gemlik Temsilciliği'nde yapılan plan incelemesinde, 25 binlik nazım planlarında birçok eksiğin bulunduğunu söyleyen Bursa Şehir Plancıları Odası Başkanı Raşit Tuna, "Planda fay hatları görülmediği gibi üniversite alanı da işaretlenmemiş" dedi. Tuna, planda sanayi alanlarının büyüdüğünü, Gemlik'in büyümesinin engellendiğini belirtti.

Seyfettin ŞEKERSÖZ

Bursa Şehir Plancıları Odası Başkanı Raşit Tuna, Mimarlar Odası Gemlik Temsilciliği'nde ilk kez gördüğü 1/25 binlik Nazım Planında fay hatlarının belirlenmemiş olduğunu söyledi.
Mimarlar Odası Gemlik Temsilcisi Osman Turan ve yönetim kurulu üyeleriyle birlikte yaklaşık 2 saat nazım plan üzerinde inceleme yapan Raşit Tuna, planda Umurbey'e gösterilen özenin Gemlik'e gösterilmediğini söyledi.
Kendisinin plan üzerinde kişisel görüş belirterek bağlayıcı olamayacağının altını çizen Raşit Tuna, planın iyi etüt edilmediğini söyledi.
Planda 30-50 yıl için jeofizik ve jeolojik etütlerin iyi yapılması gerektiğini savunan Raşit Tuna, Gemlik'te yerleşimin Kumla ve Kurşunlu bölgelerine kaydırılmış olduğunu söyledi.
Kentin merkezinde genişleme yapılmadığına dikkat çeken Tuna, *"Merkezde zaten bir genişleme olanağı yok, yerleşimin kent dışına yayılmasına özen gösterilmiş"* dedi.
Planda nüfusun nasıl yönlendirileceğine dair bir çalışma görülmediğine de dikkat çeken Tuna, planın bir yasa olduğunu ve kesinlikle sivil toplum örgütleri başta olmak üzere Gemlik'lilerin mutlaka plan üzerinde görüş belirtmeleri gerektiğini söyledi.
Öte yandan plan üzerinde açıklama yapan Mimarlar Odası Gemlik Temsilcisi Osman Turan, 11 Kasım 2006 Çarşamba günü "Deprem ve Gemliğin geleceği" konulu panel düzenleyeceklerini, bu panele herkesin gelerek düşünce ve görüşlerini bildirmelerini istedi.

Bursa Şehir Plancıları Odası Başkanı Raşit Tuna, Mimarlar Odası'nda nazım planını İnceledi.

En büyük bayramı yarın kutluyoruz

Cumhuriyetin ilanının 83. yıldönümü yarın tüm yurtta olduğu gibi ilçemizde de düzenlenen törenlerde kutlanacak. Atatürk ve arkadaşlarının 29 Ekim 1923 günü TBMM'ye sundukları bir yasa teklifi ile saltanatın yerine yeni devletin yönetim biçiminin Cumhuriyet olduğu kabul edildi.

Seyfettin ŞEKERSÖZ

Cumhuriyetimizin 83. yılı kutlamaları bugün başlıyor.
Saat 13.oo de Atatürk Anıtı'na sunulacak çelenklerle başlayacak olan kutlamalarda törenler yarın İskele Meydanı'nda yapılacak.
Törenler saat 11.oo de İskele Meydanı'n da Kaymakam, Garnizon Komutanı ve Belediye Başkanının tören alanında bulunan askerlerin, öğrencilerin, kurumların ve halkın bayramını kutlamasıyla başlayacak.
Saygı duruşu ve İstiklal Marşı'nın ardından Kaymakam Mehmet Baygül günün anlam ve önemini belirten bir konuşma yapacak.
Öğrencilerin okuyacakları şiirlerin ardından Cumhuriyet Bayramı nedeniyle düzenlenen yarışmalarda dereceye giren öğrencilere ödülleri verilecek.
Askeri veteriner Okulu timlerinin yapacakları gösterilerin ardından halk oyunları gösterileri yapılacak.
Törene katılan ekiplerin tören geçiş gösterilerinden sonra geçit töreni yapılacak.
Gece saat 19.oo da düzenlenen fener alayından sonra İskele Meydanı festival alanında Türk Sanat Müziği konseri verilecek.

ADD'den bayram yürüyüşüne davet

Atatürkçü Düşünce Derneği Gemlik Şubesi tarafından yapılan yazılı açıklamada, Gemlik halkı 29 Ekim 2006 Pazar günü saat 11.oo'de İskele Meydanı'nda yapılacak olan bayram yürüyüşüne çağırıldı.
ADD'nin yazılı açıklamasında, 29 Ekim 1923 tarihinin Türkiye Cumhuriyetinin kuruluş yılı olduğu, ulusal egemenliğimizin tüm dünyaya ilan edildiği gün olduğu açıklandı.
Açıklamada, *"Ulu önder Atatürk'ün önderliğinde çağdaş, laik, bilimsel temeller üzerine kurulan Türkiye Cumhuriyeti'nin en büyük bayram günüdür bugün"* denildi.
ADD açıklamasında, *"En büyük bayramı daha coşkulu kutlamak, halkın katılımını sağlamak Cumhuriyetimize sahip çıkmak ve değerlerimizi korumak amacıyla, ADD öncülüğünde yerel dernekler siyasi partiler ile yapılan toplantıda bayram günü halkımız ile birlikte tören yürüyüşüne katılma kararı alındı. Tüm Gemlik halkını bayram yürüyüşüne katılmaya çağırıyoruz"* denildi.
Açıklamada şu görüşlere yer verildi: *"Cumhuriyete ve Cumhuriyetin değerlerine sahip çıkmak için, bayramlardaki coşku ve heyecanı yeniden canlandırmak için, Türkiye Cumhuriyetinin bölünmez bütünlüğünü göstermek için, laiklik karşıtlarına kararlılığımızı göstermek için, sözde soykırım yılanlarına karşı durmak için, ABD ve AB emperyalizmine karşı duruşumuzu güçlendirmek için, ulusal çıkarlarımızın korunması için, birlik ve beraberlik duygularımızı güçlendirmek için, sivil toplum bilincine sahip çıkmak için Atatürk ilke ve devrimlerine devrim kanunlarına sahip çıktığımızı göstermek için. 29 Ekim 2006 Pazar günü saat 11.oo'de Türk bayraklarımızı alarak İskele Meydanı'ndaki tören alanında buluşup bayram yürüyüşüne tüm halkımızı ve kuruluşlarımızı katılımını bekliyoruz"* denildi.

Cumhuriyet için koştular

Seyfettin ŞEKERSÖZ

Lale Kemal Kılıç İlköğretim Okulu öğrencileri Cumhuriyet Bayramını koşuyla karşıladılar. Okul bahçesinde Okul Müdürü Hayrettin Minare ve Beden Eğitimi Öğretmeni Sibel Özgen nezaretinde toplanan öğrenciler, Ahmet Süren Meydanı'na kadar yürüdüler. Burada Türk Bayrağını elleri üstüne alan öğrenciler tempo ile okullarına kadar koştular. Okulun Cumhuriyet Bayramı etkinlikleri çerçevesinde düzenledikleri Cumhuriyet koşusuyla öğrencilere bilinç kazandırılırken yapılan koşuyu vatandaşlar ilgiyle izlediler.

Cumhuriyet Sergisi açıldı

Seyfettin ŞEKERSÖZ

Ulu önder Atatürk'ün doğumunun 125 inci yılı nedeniyle Gemlik İlçe Kütüphanesi Müdürlüğü okuyucu salonunda sergi açıldı. Atatürk'ün çocukluk, okul, aile, askerlik, düşünce ve okuduğu kitapların yanı sıra Cumhuriyet Bayramını konu alan sergi 27-31 Ekim 2006 tarihleri arasında açık kalacak. Kütüphane Müdürlüğü'nden yapılan açıklamada tüm halkımızın sergiyi gezerek Atatürk ile ilgili geniş bir bilgi edinmeleri istendi.

BAY MUSTAFA ÖZALP EMLAK'TAN

Her Çeşit Emlak Alım, Satım ve Kiralama Hizmetleri

Daire, Zeytinlik, Villa, Dükkan, Arsa, Arazi
TAPU TAKİP İŞLERİ YAPILIR
ACİL SATILIK ve KİRALIKLARINIZ İÇİN BİZİ ARAYINIZ

120 m2 3 + 1 SATILIK LÜX DAİRE
Kayhan Mahallesi'nde denizi gören 3 oda 65 m² SATILIK DAİRE
Manastır Dilek Sitesi'nde SATILIK LÜX DAİRE Denizi gören, 3+1, 140 m²
Balıkpazarı'nda 115 m2 2+1 Satılık Daire
3 Ayrı Daireli Müstakil Ev (Bahçe İçinde)Yeni Devlet Hastanesi Altı
Eski Pazar Cad. 100 m2 Dükkan, Serçe Sokak 54 m2 2 dükkan
Balıkpazarı Eski sahil Mektep Sokak No:2 D:4 Sadık Fatma Apt. 3+1- 110 m2 asansörlü -kombili satılık daire
Bağ-Kur Sanayi Sitesinde 185 m2 çekme katlı, içindeki yeni atari makineleriyle satılık dükkan. Önünde 115 m2 Bahçeli
K.Kumla'da Ayazma Mevkii 6 Dönüm Zeytinlik

Yalova'da Termal Barajı'nın altında 408 m2 arsa - Çınarcık, Yalova 448.54 m2 arsa
Termal Barajı'nda 407.77 m2 arsa
Termal Girişinde 433.02 m2
Termal yolu Gülerce Villalarının altı 9880 m2 arsa
Umurbey'de 12 dönüm arazi ve Azot kavşağına 400 m2 uzaklıkta

Trafik, Kasko Dask, Acıbadem Sağlık ve Her Türlü Sigorta İşlemleri ve Doğalgaz Poliçesi Yapılır.
ŞEKER SİGORTA
Macide ÖZALP
Tel : 513 24 74 Fax: 514 10 21

Yeni Çarşı arsasına araç alınmıyor

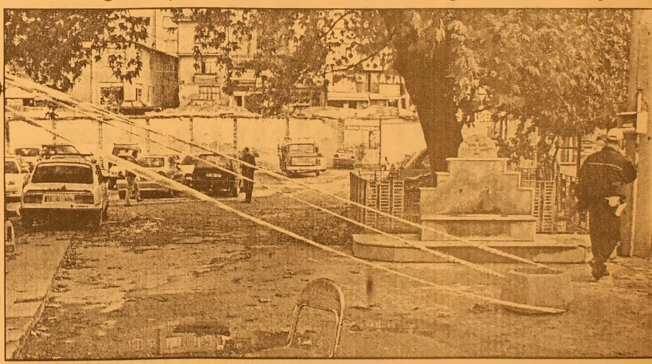

Seyfettin ŞEKERSÖZ

Geçtiğimiz günlerde ihalesi yapılan Yeni Çarşı arsasına artık araç park edilmeyecek. Ahmet Dural Meydanı tarafından giriş yapılan arsaya şerit çekilirken ihaleyi alan firmaya arsa tesliminin yapıldığı öğrenildi. Bilindiği gibi Bursa'da faaliyet gösteren ÖZSA İnşaat Turizm Şirketine 6 milyon 750 bin YTL'ye ihale edilen yerde Gemlik'e yakışır bir cazibe merkezi yapılacak. Önümüzdeki günlerde inşaat yapımına başlanacak olan cazibe merkezinin 2007 yılı sonunda bitirilerek teslim edilecek.

GERÇEK OTO LASTİK
LAZOĞLU
Hüseyin TAŞKIRAN
HER TÜRLÜ
LASTİK TAMİRİ YAPILIR.
2. El ve Yeni Lastik Alım Satımı
2. El Jant Alım Satımı
24 SAAT HİZMETE AÇIKTIR
Dr. Ziya Kaya Mh. Bayrak Sk. No:3
Demirci Apt. Gemlik / BURSA
GSM: 0.535 736 43 78

AKP Bursa Milletvekili Sedat Kızılcıklı partililer ile Gençali'ye giderek dert dinledi

"Gençali köyle mahalle arasında kaldı"

Seyfettin ŞEKERSÖZ

Nüfusu arttığı için köy statüsünden çıkarılarak Gemlik'e mahalle olarak bağlanan Gençali'de sorunlar bitmiyor. Köy statüsünde iken her türlü ihtiyaçlarını kendilerinin karşıladığını anlatan vatandaşlar, çareyi siyasetçilere dert yanarak arıyorlar. AKP Bursa Milletvekili Sedat Kızılcıklı ile birlikte Gençali'ye giden AKP İlçe Başkanı Enver Şahin, yaklaşık bir saat boyunca dert dinleyerek sorunlara çözüm aradılar.

İl Genel Meclisi ile Belediye Meclis üyeleri ve yönetim kurulu üyelerinin de bulunduğu ziyarette Gençali'de oturanlar, bulundukları yerin köy mu yoksa mahalle mi olduğunu tam olarak anlayamadıklarını söylediler.

HİZMET NEDEN YOK

Köy olduğu dönemde Gençali'de başta su ihtiyacı olmak üzere kendi çöplerini kendi araçlarıyla topladıklarını anlatan vatandaşlar, *"Şimdi ise hiçbir hizmet alamıyoruz, çöplerimiz gerektiği gibi toplanmıyor, köysek araçlarımızı neden elimizden aldılar, köy tüzel kişiliğine ait tapularımızı neden aldılar. Eğer mahalle ise neden hizmet gelmiyor. Neden bizim ulaşım sorunumuz devam ediyor. Kurşunlu minibüsçülerine neden mahkum ediliyoruz, neden bize halk otobüsleri gelmiyor. Neden çocuklarımız 2 kilometrelik yolu yayan yürüyorlar. Biz kimiz ve bize kim hizmet verecek"* sorularını ardı arkasına bir çırpıda sıralıyorlar. Lağımlarının bile dışarıya aktığını söyleyen Gençali halkının sorunlarını dinleyen AKP Bursa Milletvekili Sedat Kızılcıklı ile İlçe Başkanı Enver Şahin, sorunları yerinde tespit etmek için geldiklerini ve çözüm bulmak için çalışacakları sözünü verdiler.

KURŞUNLU BİZİ İSTEMİYOR

Kurşunlu Belediye Başkanı Bayram Demir'in kendilerini istemediğini ileri süren Gençali halkı, *"Onun sözünü dinleyen siyasiler neden bizim görüşümüzü almadan mahalle yaptılar. Gemlik neresi, Kurşunlu ise sınırımız. Bize hizmet gelmiyorsa biz ne yapacağız"* diyerek sorunlarına çözüm bulunmasını istediler.

AKP İlçe Başkanı Enver şahin ile Milletvekili Sedat Kızılcıklı, yaptıkları telefon görüşmeleri ile ulaşım sorununa çözüm bulacaklarını söyleyerek yakın zamanda Gençali'de Gemlik mi yoksa Kurşunlu mu sorununa çözüm için referandum yapılması için imza toplanmakta olduğunu söylediler.

KONGRE İLANI

Petrol-İş
(Petrol Kimya, Lastik İşçileri Sendikası)
Yardımlaşma Derneği Başkanlığından

Petrol-İş (Petrol Kimya, Lastik İşçileri Sendikası) Yardımlaşma Derneği'nin 12 Kasım 2006 günü saat 12.00'de Balıkpazarı 1 Nolu Cad. Sefa Sok. No : 1 GEMLİK adresindeki lokalimizde 6. olağan gerel kurulu yapılacaktır.

Çoğunluk sağlanmadığı takdirde ikinci toplantı bir hafta sonra aynı yer ve saatte tekrarlanacaktır.

Duyurulur.

Petrol-İş İşçileri Yardımlaşma Derneği
Yönetim Kurulu adına Başkanı Turan Yılmaz

GÜNDEM :
1- Açılış ve yoklama
2- Divan seçimi ve saygı duruşu
3- Yönetim kurulu çalışma raporunun okunması
4- Denetim kurulu çalışma raporunun okunması
5- Yeni tüzüğün görüşülerek kabul edilmesi
6- Raporların görüşülerek ibrası
7- Yeni yönetim ve denetim kurullarının seçimi
8- Dilek ve temenniler
9- Kapanış.

Körfez GÜNLÜK SİYASİ GAZETE
ABONE OLDUNUZ MU?
ABONE OLUN OKUYUN OKUTUN

TURUNCUM DERSHANESİ
GEMLİK
TURUNCUM
AÇIK ÖĞRETİM - İNGİLİZCE
KPSS - BİLGİSAYAR KURSLARI
AÇIK ÖĞRETİM FAKÜLTESİ
KURS KAYITLARIMIZ BAŞLAMIŞTIR
A.Ö.F MERKEZİ ESKİŞEHİR'DEN GELEN ÖĞRETMENLERİMİZLE ARTIK A.Ö.F'Yİ BİTİRMEK DAHA KOLAY...
SENE KAYBI YAŞAMAYIN TURUNCUM'A GELİN....
BURSA'YA GİDEREK BOŞUNA YOL PARASI HARCAMANIZA VE ZAMAN KAYBI YAŞAMANIZA
ARTIK GEREK YOK...
TURUNCUM AÇIK ÖĞRETİM KURSLARI ARTIK GEMLİK'TE..
Ahmet Dural Meydanı Akmanlar İşhanı Kat : 1
Tel : (0.224) 514 44 45 - 514 44 46 GEMLİK

Büyük Kurtarıcı Mustafa Kemal Atatürk'ün Türk Ulusu'na armağan ettiği Cumhuriyetimizin 83. yıldönümü kutlu olsun....

66 NOLU
S.S. GEMLİK MOTORLU TAŞIYICILAR KOOPERATİFİ

YÖNETİM KURULU VE BAŞKAN

Yaşar TUTAR

Cumhuriyetimizin
83. yıldönümü tüm ulusumuza
kutlu olsun....

DOĞRU YOL PARTİSİ

GEMLİK İLÇE BAŞKANLIĞI

YÖNETİM KURULU ADINA İLÇE BAŞKANI

Faruk GÜZEL

Türkiye'nin turizm gelirinde azalma

Türkiye'nin turizm geliri, bu yılın üçüncü çeyreğinde (Temmuz, Ağustos, Eylül) yüzde 8,9 oranında geriledi. Türkiye İstatistik Kurumu "Çıkış Yapan Ziyaretçiler ile Giriş Yapan Vatandaşların Turizm Harcamaları ve Profili, 2006 Yılı Üçüncü Çeyreği" sonuçlarını açıkladı.

Buna göre, Türkiye'nin turizm geliri bu yılın üçüncü çeyreğinde geçen yılın aynı dönemine göre yüzde 8,9 oranında azalarak 8 milyar 36 milyon 970,9 bin dolar oldu. Geçen yılın aynı döneminde ise 8 milyar 819 milyon 210 bin dolar turizm geliri gerçekleşmişti. Bu dönemde en yüksek turizm geliri 3 milyar 162 milyon 678 dolar ile Ağustos ayında gerçekleşti. Eylül'de 2 milyar 518 milyon 556,8 bin dolar, Temmuz'da ise 2 milyar 355 milyon 736,2 doları gelir elde edildi. Ocak-Eylül döneminde kişi başı ortalama harcama yabancılarda 671 dolar, vatandaşlarda ise 1.119 dolar oldu.

2006 yılının üçüncü çeyreğinde toplam çıkış yapan ziyaretçi sayısı 10 milyon 139 bin 451 olarak belirlendi. Giriş Yapan Vatandaş Ziyaretçiler Anketi çalışması sonuçlarına göre, 2006 yılının 3. dönem turizm gideri, geçen yılın aynı dönemine göre yüzde 7,4 oranında artarak 819 milyon 198 bin 733 doları çıktı. Bu rakamın 785 milyon 426 bin 596'ı kişisel, 33 milyon 772 bin 137'i ise paket tur harcamalardan oluştu.

Sigarada fiyata göre ÖTV alınacak

Maliye Bakanlığı, sigaradan alınan özel tüketim vergisi oran ve tutarlarına zam yapmaya hazırlanıyor.

Edinilen bilgiye göre, Gelir Politikaları Genel Müdürlüğü, tütün ve tütün mamulleri üzerindeki özel tüketim vergisi uygulamasının değiştirilmesi için çalışma başlattı.

Bu çalışmada, öncelikle sigara üzerindeki asgari maktu verginin yeniden düzenlenmesi benimsendi. 2007 yılı başında devreye girmesi planlanan yeni sistemde, tütün ve tütün mamulleri üzerindeki tek tip asgari maktu vergile me son bulacak. Halen paket başına 1,20 YTL olan asgari maktu vergi uygulamasının, satış bedeli düşük sigaralarda yüzde 70, satış bedeli yüksek sigaralarda ise yüzde 50'lik bir vergi yükü oluşturduğuna dikkati çeken yetkililer, yeni vergileme rejimi ile öncelikle bu eşitsizliğe son verileceğini belirttiler.

Buna göre yeni sistemde, özel tüketim vergisindeki asgari maktu tutarlar, satış fiyatına bağlı olarak değişecek. Bu amaçla ülkemizde satılan sigaralar, satış bedellerine göre kategorilere ayrılacak. Fiyat arttıkça, asgari maktu vergi de artacak. Böylece, bütün sigaralardaki asgari maktu vergi yükü eşit hale getirilecek. Yeni vergileme sistemine geçilirken, sigara üzerindeki asgari maktu vergi tutarları da arttırılacak.

Serbest Kürsü

Tünay YAKUPOĞLU
And. Tek. L. Tek. L. ve End. Meslek Lisesi
Türk Dili ve Edebiyatı Öğretmeni

Cumhuriyetimizin 83. yılında...

Türk Ulusunun, bugün ve gelecekte hem tam bağımsız hem de aklın ve bilimin önderliğinde Türk kültür değerlerinin, çağdaş uygarlık seviyesine çıkarılma esasları Mustafa Kemal tarafından belirlenmiştir.

Temelinde, Türk kültürü ve insanlığın binlerce yıllık vazgeçilmez değerleri olan bağımsızlık, özgürlük, yurt ve insan sevgisi bulunan gerçekçi düşünce ve ilkelerin bütünüdür Atatürkçülük..

Atatürkçülük, devlet yönetiminde ulusal egemenliği esas alır. Türkiye Cumhuriyeti'nin dayanak noktası da budur.

Mustafa Kemal Atatürk, 1919'un 19 Mayısında Samsun'dan başlattığı Ulusal Kurtuluş Savaşı'mızda Türk Ulusunun, ulusal birlik ve beraberliğe verdiği tartışmasız öneme güveniyordu.

Arkasına aldığı Türk Ulusu ile başlattığı mücadelenin daha en başında "Tek bir egemenlik var; o da Milli Egemenliktir. Ülkeyi yine ulusun kendi gücü kurtaracaktır" diyerek, Türk Ulusu'na olan inancıyla birlikte zaferden sonra hükümet şeklinin Cumhuriyet olacağını da ifade ediyordu.

23 Nisan 1920'de açılan TBMM, ulusun devlet yönetiminde karar ve söz sahibi olduğunun göstergesidir.

Atatürk'e göre "Demokrasi prensiplerinin en çağdaş ve mantıklı tatbikini temin eden hükümet şekli Cumhuriyetti"

Binlerce yıllık tarihi içinde köklü değerlere şahip Türk Ulusu için en uygun yönetim şekliydi Cumhuriyet.

Ancak böyle bir yönetim şekliyle, bilim ve teknolojiyi kendine yol gösterici kabul eden uluslar, çağdaş uluslar seviyesine çıkabilecekti.

Türk Ulusu, ulusal kimliğini yitirmeden bu coğrafyada hak ettiği yeri kazanmalıdır. Bu da aklın ve bilimin yol göstericiliğinde; ulusal değerlerimizi kaybetmeden, bağımsızlık ve insan olma onurunda vazgeçmeksizin, ulusal birlik içinde yurt sevgisine, ülke bütünlüğüne gereken önemi vermemizle gerçekleşebilir.

Bilgi taşıyıcı değil, bilgi üreticisi olduğumuzda dünya arenasında aklımızın ve yaratıcılığımızın eserleriyle yer edindiğimizde Samsun'da başlayan mücadele ruhunu hayata taşıyor olacağız.

Çağdaş uygarlık seviyesinin üzerine çıkma; sözde Atatürkçülükle değil, vatanı sadece konuşmalarda, bayramlarda ve şiirlerde anımsayarak değil, gerçek vatan; Ulus, Cumhuriyet ve Atatürk sevgisiyle kendi ulusumuzu, değişen dünya değerlerinin yanında bilim ve teknolojiyle, sanatla, kültürel değerlerimizle ifade ederken gerçekleşmiş olacaktır.

Çocuklarımıza, çağdaş aydınlık düşünceleri; bağımsız özgür düşünce tohumlarını serpiştirebildiğimizde. Atatürk ve Atatürkçülük varlığını sürdürebilecektir. Çünkü O'nun 83 yıl önce "Yaşasın Cumhuriyet" sesleri arasında başlattığı [illegible] uygarlık [illegible] ruhu taşıyordu.

O, bize inandı. Ve bizim yapmamız gereken tek şey; O'na olan inancımızı çağdaş boyutlarda, değişen dünya çehresiyle ifade edebilmektir.

Türkiye Cumhuriyeti'nin niteliklerini belirleyen Atatürk ilke ve devrimlerinin yılmaz savunucuları olduğumuzda; değerlerini yitirmemiş akılın ve bilimin önderliğinden ayrılmayan çağdaş Türk Devleti'nin yurttaşları olacağız.

Ancak o zaman mavi gözlerini üzerimizden ayırmayan özgür ruh, ardında binlerce şehidimizin vatan toprağı için yaptığı mücadele yarınlarımız olan çocuklarımızın omuzlarında geleceğe taşınabilir.

Cumhuriyetin niteliklerini [illegible] düşüncede ifadesini bulan [illegible] ve [illegible]lerini içine sindirebilmiş ve tüm bunları yarınlara taşıyabileceğimiz nice 83. yıllara, Cumhuriyetle...

Çelebi: 'Asgari ücrette yeni yöntem belirlenmeli'

DİSK Genel Başkanı Süleyman Çelebi, asgari ücret konusunda, günün yaşam standartlarını gözönüne alan yeni bir değerlendirme yöntemi belirlenmesi gerektiğini belirtti Çelebi, "iktidar ve işveren temsilcilerince 'anti demokratik' olarak oluşturulduğunu" savunduğu Asgari Ücret Tespit Komisyonunun, Kasım ayında toplanarak, asgari ücreti "yine kendi bildikleri biçimde belirleyeceklerini" öne sürdü.

DİSK olarak yıllardır dile getirdikleri önerileri bir kez daha kamuoyunun dikkatine sunmak istediklerini belirten Çelebi, öncelikle Türk-İş'e çağrıda bulunduklarını söyledi.

Çelebi, şöyle devam etti:

"Türk-İş, her yıl olduğu gibi yalnız asgari ücretin belirlenmesi sürecinde muhalefet şerhi koyarak değil, bu yıl Asgari Ücret Komisyonundan çekilerek, emekçilerin birlikte tutum almasını sağlamalı ve işçi sınıfını konu mankeni olma pozisyonundan çıkarmalı, bu suça ortak olmamalıdır."

"Türkiye'de açlık sınırı 600 YTL civarındadır" diyen Çelebi, ''İktidar, kamuda çalışan memurların asgari ücretini 663 YTL olarak belirlerken, işçilerin asgari ücretini bunun yarısına razı etme çabaları işverenlerin dayatmaları sonucudur" dedi.

ELEMANLAR ARANIYOR
Ön muhasebe bilen ve bilgisayar kullanabilen
BAYAN ELEMAN
Tecrübeli BAY ve BAYAN garson alınacaktır.
MAMMA MIA PİZZERIA
Müracaatların şahsen yapılması rica olunur.
İstiklal Caddesi Akbank karşısı 513 53 67 GEMLİK

SATILIK VİLLA
Cumhuriyet Mahallesi'nde
Sahibinden Satılık
Lüks Tripleks Villa
GSM : (0.535) 886 47 74

SAHİBİNDEN SATILIK OTOMOBİLLER
2004 MODEL
CITROEN BERLİNGO COMFORT 25.000 KM
ÖZEL KULLANILMIŞ
2000 MODEL TOYOTA COROLLA
96.000 KM. BAKIMLI TEMİZ
GSM : (0.535) 394 58 24

TURAN TRAFİK
ADNAN TURAN
Her türlü araç devir
Yeni kayıt, Plaka,
Ruhsat, Fenni muayene
Sigorta işlemleri yapılır.
Adres: Gürle İş Merkezi
Kat: 1 No: 66 - GEMLİK
Tel : (0.224) 514 62 02
GSM: (0.537) 933 25 26

Cumhuriyetimizin
83. yıldönümü tüm ulusumuza
kutlu olsun....

145 NOLU
S.S. GEMLİK TRAYLER MOTORLU
TAŞIYICILAR KOOPERATİFİ

BAŞKAN
İbrahim ONSEKİZ ve
YÖNETİM KURULU

AZOT Sanayi Yolu Nakliyeciler Parkı
GEMPORT Liman Giriş Yolu Karşısı - GEMLİK
Tel : (0.224) 524 74 75 Fax : (0.224) 524 74 77
info: gemliktırkoop.com

29 Ekim Cumhuriyet Bayramı nedeniyle İlçe Milli Eğitim Müdürlüğü tarafından düzenlenen resim, şiir ve kompozisyon yarışmalarında dereceye girenler

Hilal EŞREFOĞLU — **Ortaöğretim Kompozisyon 2. si İmam Hatip Lisesi 10/B**

Aydınlık çağda yürü, aydınlık çağda öl!!!

Kalemim akıp gidiyor, gökyüzünde bir yıldızın kayması gibi. Gece, evet şu anda benim dünyam karalık. Bir güneş doğacak sabaha. Doğacak ama tüm insanlar da buna inanmakta. Ya güneş doğmazsa... Ya bir kaç günlüğüne de olsa vatanımıza karanlık hakim olursa... Bunu kimse düşünmüyor. Bunları ben değil doğa söylüyor. O günleri görmüş güneş, o günleri yaşamış toprak anlatıyor. Bahçedeyim. Yıldızlar da yazdıklarımı okumak için yaklaşmıştı sanki bana... Binlerce hatta mil yonlarca yıldız bir tek güneşe eşit mi?. Hayır değil. Koskoca bir ay ışığı dahi yetmiyordu vatana. Saatteki yelkovan da bir deniz dalgası gibi ilerliyordu usulca. Karanlık çağ deniyordu bence buna. Biz güneşin dünyamıza hakim olmasını isterken nice baykuşlar, yarasalar saldırmıştı vatana. Hayır, hayır. Biz ne baykuşu istiyoruz ne de yarasayı. Çekilsin onlar vatanımızdan. Biz güneşi isti yoruz.. Güneş hakim olsun Başımızda istediğimiz güneş durmakta seçim bu işte. Ülkeme, vatanıma Mustafa Kemal doğmakta. Gazi dedemin, şehit babamın toprakta kalan al kanına ne baykuş konacak ne de yarasa...

Şehit anaların, şehit mektup larında kalan gözyaşları artık kurumakta.

Üzülme ana, üzülme baba. Milletimiz ayağa kalkıyor yokuş yukarı akan Sakarya gibi. Ulu önderimiz başımızda. Bize hediye ettiği yüce miras vatanımızda halen uygulanmakta. O güneşin ateşinde hepimiz başları yeni eğilmiş başaklar gibi olgunlaşmakta ve kızarmaktayız. Artık ay topraklı vatanımızda güneş hiç eksik olmayacak. Seçimle başa gelen liderler elindeki her biri bir Kemal adlı meşalelerin binlercesini vatanın dört bir yanına yaymakta.

Haydi kızlar okula!!! Artık cesaret kalktı. Hoperlörler bunu duyursun. Vatanımın her bucağında bayram olsun. Gökkubbeye bayrağımız asılsın.

Işte toprak, işte vatan. Arada tek bir engel bile kalmamıştı. Bir güneş doğdu vatana gözleri deniz mavisiydi. Gözlerini gören umman dahi kızarmıştı, utanmıştı adeta. Evet bir doğdu vatana, saçlarını gören buğdaylar serdi ler tohumlarını toprağa boydan boya. Beklenen güneş o idi. Kemal, Kemal, Kemal... Yer gök aydınlandı güneş rengi saçlarında. Sen doğdun ya... Artık ne baykuş var dünyamızda ne de yarasa.

Evet, cumhuriyet bu işte.

Cumhuriyet! Kalktı bu guzel kelime ile siyah kubbe, esaret. Olsun bütün vatanım şenliklerle rengarenk. Yaşasın özgürlük, yaşasın Cumhuriyet!

Gölgeni gör! Bu güneşteki gölgeni gör! Alnındaki al ışığı gör! Senin gölgen senin seçimin. Sen vatanda kendini gör! Vatandaşsın gölgeni gör! Yurtta özgürlüğün aynadaki yüzünü gör! Şehit topraklarında açan gülleri gör!

Aydınlık çağda yürü ve aydınlık çağda öl!!!

Gizem BATTAL — **İlköğretim Kompozisyon 2. si Nursel Çağlar İlköğretim Okulu 6/A**

Cumhuriyet

Cumhuriyet'e nasıl kavuştuk bileniniz var mı? Belki hepimiz biliyoruz ama ders kitaplarından ve ansiklopedilerden. Ama o günleri hissetmek lazım. Seksen üç sene öncesine döndüm ve ne olmuş ne bitmiş herşeyi hissettim.

Kurtuluş Savaşı sırasında halk bitmiş haldeydi. Savaştan savaşa koşa koşa neredeyse sağlıklı insan kalmamıştı. Hepsi vatan için çalışmış ve çalışmaya devam ediyorlardı. Elinde ekmeği, sırtında giysisi yokken savaştılar ama alınları açıktı. Her zaman o büyük önderin dediğini yaptılar. Belki karınları açtı ama gönülleri toktu. Belki sırtlarında giysi yoktu ama vatan onları, onlar vatanı kucaklamış ve enine boyuna sımsıcak sarmıştı.

Aralarından bir er dostu tam yanında can verirken bir el ateş etti. Ardından vatanı için can verdi. Dostunun yanına uzandı. Dostu için kalbi sızlarken o da yaşama gülümseyerek veda etti.

Kurtuluş Savaşı'nda savaşan sadece erler değildi. Kadınlar vardı sırtında mermi taşıyan. Küçük bebeklerinden giysi esirgeyip erlere veren. Onları kınamayan. O an onlar için önemli olan yurdu kurtaracak erlerdi. Onları adeta yürekleri ile sardılar.

Siz birisi için üzerinizdeki elbiseyi çıkarıp verir misiniz? Onlar verdiler. Savaş kazanılmasa bebekleri yaşamayacaktı. Çünkü Türk diye bir şey kalma yacaktı. İşte bu savaş fedakarlıklarla beraber kazanıldı. Bir çok yönden düşmanlar bizden güçlü olmalarına karşın savaşı kazandık. Çünkü bizde çok güçlü bir şey vardı, en az silah kadar güçlü olan; inanç. İşte özgünlüğe böyle kavuştuk.

Özgürlük kolay kazanılmaz. Bunun kıymetini bilmeli ve özgürlük meşalesini elimizde daima tutmalıyız.

Cumhuriyet demek özgürlük demek.

Size sesleniyorum geçmişten ders alıp geleceğe bakın.

ÇİZİYORUM

Barış Güler'in kaleminden

7 YAŞ

İlköğretim okulları arasında yapılan Cumhuriyet konulu resim yarışmasında 3. ncü gelen Özel Aykent İlköğretim Okulu 1-B sınıfı öğrencisi Barış Güler'in çalışması

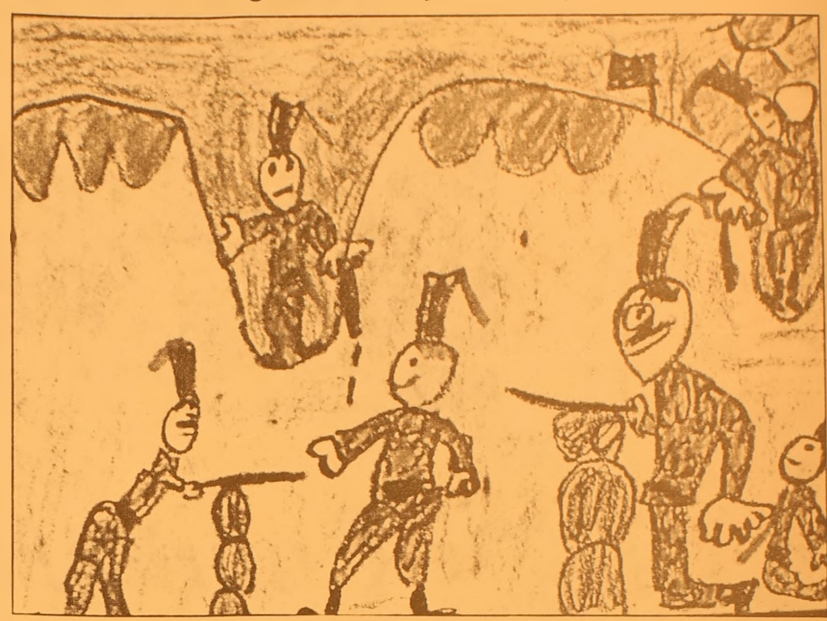

Lale BAYKAY — **Ortaöğretim Şiir 1. si İmam Hatip Lisesi 10/B**

Bu vatan bizimdir

Sessizdi Ankara, sessizdi o anlarda
Karışmıştı vatan, ağıt ve gözyaşına.

Sarmıştı düşman; her yanı bucak bucak,
Kimse yok ortada canım vatanı kurtaracak.

Eller, başlar öne eğilmiş, herkes bir çare,
Asker önde ilerliyor, ama nereye?

En umutsuz bir anda çıktı ortaya,
Emindi, inançlıydı yurdu kurtarmaya.

Topladı askerini, düzeltti orduyu,
Anlattı hepsine kurtuluşun birlikte olduğunu

İnandı millet mavi gözlü bu adama,
İlk adımlar atıldı feraha, aydınlığa.

Esaret devri bitecekti artık,
Gelecekti vatana huzur ve saygınlık.

O mavi gözlü Ata önde, Türk ordusu ardında
Girdi Edirne, Trakya ve Anafartalar'a.

Atatürk'tü adı bu cesur yüreğin,
Kalbi onda atıyordu Türk milletinin.

O gün milletin şüphesiz bayramıydı,
O gün sevinen tek ulus Türk insanıydı.

Tarihe kazındı bu günden sonra 29 Ekim,
Akıllarda kaldı Ey Atam! yaptığın hareketin.

Sen sadece Atatürk değilsin,
Sen Türk milletini ebediyete götürensin.

Övün! Ey milletim övün ki, yer gök tanık olsun
Sevin! Ey milletim sevin ki, düşmanlar duysun.

Senin eserin medeni Cumhuriyet,
Senin bıraktığındır çağdaş zihniyet.

Bize düşen bıraktığın mirası korumak,
Güzel yurdumuzu en üste taşımak.

" Sen şehit oğlusun incitme yazıktır Atalarını,
Sen yurdun çocuğusun verme sakın vatanını"

Bu vatan bizimdir, hep bizim kalacak.
Herkes böyle bilsin Türk ulusu ayrılmayacak.

Melike SÜLBÜ — **İlköğretim Şiir 1. si Şükrü Şenol İlköğretim Okulu 8/C**

Ekim'in yirmi dokuz'u

Kararan bir devrin ağarmasıydı,
Bugün 1923 Ekim'in yirmi dokuzu.
Türklüğün dünyaya son yağmuruydu,
Bugün 1923 Ekim'in yirmi dokuzu.

Atamın en değerli emanetisin,
Özgürlüğün sembol, sevgi selisin,
Bayrağımda açan al beyaz gülüsün
Bugün 1923 Ekim'in yirmi dokuzu.

Can, kan demedik siperi yaptık göğüste,
Düşmanı yok ettik; Ayşe, Mehmet el ele,
Ulaştık bugünkü çağdaşlığa Mustafa Kemal'le
Bugün 1923 Ekim'in yirmi dokuzu.

Bugünler kolayca geçmedi ele,
Söyle bir dönde tarihe bak hele
Maraş, Antep, Çanakkale gelsin dile,
Bugün 1923 Ekim'in yirmi dokuzu.

İşte vatan, ulus, bayrak artık özgürsün,
Atam rahat uyu, ilkelerinle gönlümüzdesin,
Tann'dan dileğim sonsuzluğu sürsün,
Şanlı 1923 Ekim'in yirmi dokuzu!

ABONE OLDUNUZ MU?

Körfez

ABONE OLUN
OKUYUN OKUTUN

Mantarlar insan hayatını tehdit ediyor

Bilinçsizce toplanıp yenen mantarların zehirlenmelere ve hatta ölümlere neden olabildiği bildirildi. Samsun'un Vezirköprü İlçesi Devlet Hastanesi Başhekimi Dr. Hikmet Tereci, bilinçsizce toplanıp yenen mantarların insan hayatını tehdit ettiğini söyledi. Son zamanlarda mantar zehirlenmelerinin arttığına dikkat çeken Dr. Hikmet Tereci, yağmur yağmasıyla mantarların çok sayıda yetişmesi nedeniyle türü belli olmayan mantarların toplanarak satışa sunulduğunu vurguladı. Çevreden toplanan mantarların, karaciğer veya böbrek yetmezliğinden ölüme kadar birçok ciddi sonuca yol açabileceğini kaydeden Tereci, "Bu mevsimde açıkta satılan, kontrolü yapılmamış mantarların yenilmemesi gerekir. Son 3 günde mantardan zehirlenerek 10 vatandaşımız hastanemize başvurdu. Mantarlarda zehirlenmenin en büyük nedeni, yenilebilir mantarlarla zehirli mantarların görüntü olarak birbirlerine çok benzemesi ve türlerinin tam olarak bilinememesidir" dedi.

Kanser ilacı Neupogen ödeme listesinde

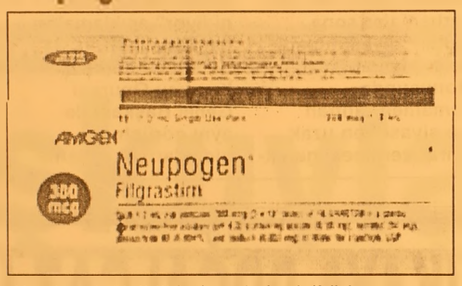

Maliye Bakanlığı yeni ruhsat ve satış izni alınmış bazı ilaçlarla Sağlık Bakanlığı'nın yazısı üzerine geçen ay listeden çıkardığı Neupogen isimli kanser ilacını yeniden ödeme listesine aldı. Maliye Bakanlığı, geçen ay bedeli ödenecek ilaçlar listesinden çıkardığı kanser ilacı Neupogen'i Sağlık Bakanlığının isteği üzerine yeniden ödeme listesine aldı. Maliye Bakanlığı 2006 Yılı Tedavi Yardımına İlişkin Uygulama Tebliği'nde yeni değişiklikler yaptı. Maliye Bakanlığı Müsteşarı Hasan Basri Aktan imzasıyla kamu kurum ve kuruluşlarına bir genelgeyle duyuruldu. Yapılan değişikliklerle yeni ruhsat ve satış izni almış ilaçlarla Sağlık Bakanlığı İlaç ve Eczacılık Genel Müdürlüğünün 21 Eylül 2006 tarihli yazısı nedeniyle Neupogen isimli ilaç Bedeli Ödenecek İlaçlar Listesine yeniden alındı. Kanser tedavisinde kullanılan Neupogen geçen 12 Eylül'de yapılan bir değişiklikle bedeli ödenen ilaçlara ilişkin listeden çıkarılmıştı. Buna 30 Ekim 2006'dan geçerli olmak üzere sonra Neupogen 30 Miu FIK, Neupogen 30 Miu 5, Neupogen 48 Miu FLK, Neupogen 48 Miu 5'in bedeli kamu tarafından ödenecek. Ayrıca Neupogen'le birlikte toplam 71 ilaç da ödeme listesine alındı.

Prostat kanserinin ilaçla tedavisinde yeni umut

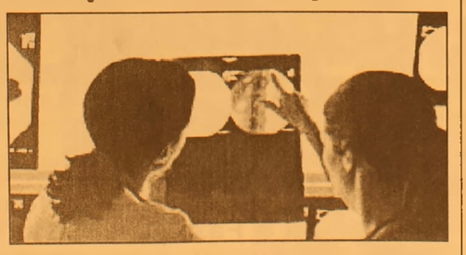

Diyabet ve epilepsiyi tedavi etmek için kullanılan iki ayrı ilacın birlikte kullanılması, prostat kanserinin tedavisinde umut veren sonuçlar ortaya çıkardı. Fransa'daki Sağlık ve Tıbbi Araştırma Kurumu'ndan (Inserm) hekimlerin yaptığı ve fareler üzerinde olumlu sonuçlar veren araştırmada, iki ilacın birlikte kullanılmasının, tümörün gelişimini engellediği ve kanserin sıçraması sırasında tümörün yayılma mekanizmasını durdurduğu belirlendi.

'Gemlik Körfez' internette www.gemlikkorfezgazetesi.com

Tomografi akciğer kanserinin erken teşhisinde etkili

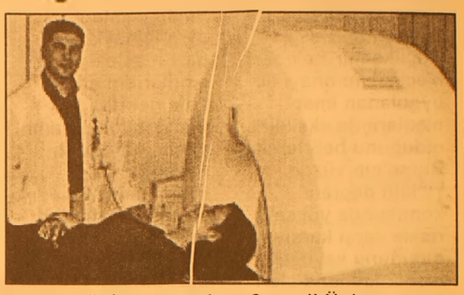

ABD'de yapılan bir araştırma, bilgisayarlı tomografinin (CT) akciğer kanserinin erken döneminde kanserli tümörleri belirlemekte etkili olduğunu ve hastaların yaşama şansını neredeyse 2 kat artırdığını ortaya koydu. Kanser riski taşıyan 31 bin 567 kişiyi inceleyen araştırmacılar, bunlardan yüzde 1,3'ünde kanser hücrelerine rastladı. 1995-2005 yıllarında incelenen bu kişilerin 484'ünde biyopsi yoluyla kanserli tümörler doğrulanırken, bunlardan 302'si teşhisten sonraki aylarda ameliyat oldu ve 10 yıl daha yaşama şansları yüzde 80 oranında arttı. Ameliyat edilmeyen hastalardan 8'i ise 5 yıl sonra yaşamını yitirdi. Doktorlar, uzun zamandır kanserli hücrelerin erken saptanmasının ciddi anlamda yaşam süresini uzatıp uzatamayacağı konusunda pek emin değillerdi ve yanlış alarm ve gereksiz biyopsilerden endişe ediyorlardı. Bu nedenle bilgisayarlı tomografinin tavsiye edilmediği ABD'de akciğer kanserlerinin sadece yüzde 16'sı kanser daha da ilerlemeden belirlenebiliyordu. Araştırma ayrıca, bu bilgisayarlı röntgen tekniğinin 60 yaş ya da üzerindeki sigara kullananlar ya da geçmişte sigara kullanmış olanlarda akciğer kanserini tespit etme oranının yüzde 2,7 olduğunu gösterdi. Araştırmayı yürütenlerin başında bulunan New York'taki Cornell Üniversitesinden Dr. Claudia Henschle, bilgisayarlı tomografi yönteminin ABD'de 200 dolardan az olduğunu ve erken dönemde tespit edilen tümörün alınması için yapılan müdahalenin, ilerlemiş derecedeki kanserli tümörü almak için gereken ameliyattan yarı yarıya az maliyetli olduğunu söyledi. Araştırmaya maddi destek veren Amerikan Kanser Dernegi'nden Dr. Robert Smith de "Bu araştırmanın bilgisayarlı tomografinin hayat kurtarabileceğini gösterdiğini" belirtti.

Haplarınızı kırmadan yutun

Eczacı ve doktorlar, ilaçların kolay yutulması için kırılıp ezilerek parçalara ayrılmasının çok riskli olduğu ve ölüme yol açabileceği uyarısında bulunuyorlar... Sağlık uzmanları, tabletlerin ezilmesi halinde ilacın üzerindeki özel tabakanın bozulduğuna ve sonuçta çok riskli yan etkiler doğabileceğine dikkat çektiler. Ezilen ilacın yutulmasından sonra kana karışma süresinin kısaldığını belirten uzmanlar bazı ilaçların kana erken karışmasının istenmeyen sonuçlar yarattığını açıkladılar. İlacın doğru şekilde kullanılmasının çok önemli olduğunu vurgulayan İngiliz uzmanlar, doktorların ve hemşirelerin bu konuya özel dikkat göstermesi çağrısında bulundu.

NÖBETÇİ ECZANE

28 Ekim 2006 Cumartesi
GEMLİK ECZANESİ
29 Ekim 2006 Pazar
OZAN ECZANESİ

GEMLİK'İN İLK GÜNLÜK GAZETESİ
Körfez
GÜNLÜK SİYASİ GAZETE
YEREL SÜRELİ YAYIN
YIL : 34 SAYI : 2582
FİYATI : 0.25 YTL. (KDV Dahil)
Sahibi : Kadri GÜLER
Sorumlu Yazı İşleri Müdürü : Serap GÜLER
Haber Müdürü : Seyfettin ŞEKERSÖZ
İstiklal Cad. Bora Sok. No:3/B
Tel : 513 96 83 Fax : 513 35 95 GEMLİK
Yönetim ve Basım Yeri : KÖRFEZ OFSET
Matbaacılık-Yayıncılık-Reklamcılık Tesisi
İstiklal Cad. Bora Sok. No:3/B GEMLİK
(Dini bayram Günleri ve Pazar günleri yayınlanmaz)

Jeofizik Mühendisleri Odası Başkanı Sebahattin Sesli, Büyükşehir Belediye Meclisi'nin onayı ile uygulanan imar planlarında eksiklik olduğunu söyledi.

"Bursa'nın yüzde 70'i yüksek riskle karşı karşıya"

Jeofizik Mühendisleri Odası Başkanı Sebahattin Sesli, Büyükşehir Belediye Meclisi'nin onayı ile uygulanan imar planlarında eksiklik olduğunu belirterek, Bursa'nın yüzde 70'inin deprem konusunda yüksek riskle karşı karşıya olduğunu kaydetti. İnşaat Mühendisleri Odası Adem Özdemir ile İTÜ Jeofizik Kurumu Onursal Genel Başkanı Prof. Dr. Ahmet Ercan arasında yaşanan tartışmayı da değerlendiren Sesli, binalarla ilgili konuşmanın belli bir meslek grubunun tekelinde olamayacağını ifade etti. Bursa'da zemin sınıflandırılmasının bilimsellikten öte siyasi bir kararla yapıldığını ileri süren Jeofizik Mühendisleri Odası Başkanı Sebahattin Sesli, yapılan uygulamayla bazı meslek sınıflarının etkin hale getirildiğini ancak uygulamanın yanlış olduğunu savundu. Büyükşehir Belediye Meclisi tarafından onaylanarak uygulanan imar planının bazı meslek grupları dışında uyarılara aldırış etmeden hazırlandığını ileri süren Sesli, "Hem geçen dönem hem de bu dönem itiraz ettik. Bu itirazımız yazılı olarak ellerinde mevcut. Ancak uyarılarımıza kulak asmadılar" dedi. Zemin etütlerinin çok basit ve belli meslek örgütlerini koruyacak şekilde kararlaştırıldığını öne süren Sesli, özellikle İnşaat Mühendisleri Odası'nın korunduğunu ancak

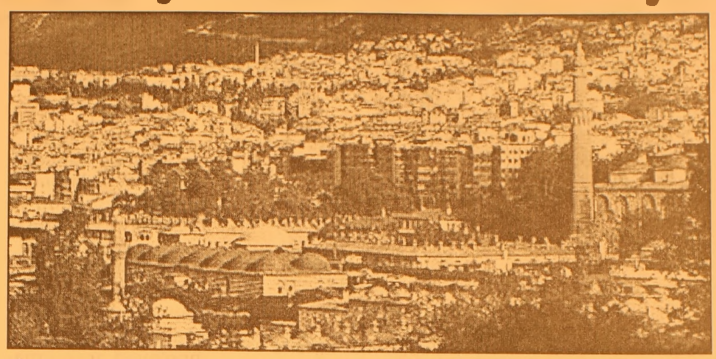

deprem ve deprem güvenliği konusunun kimsenin tekelinde olamayacağını kaydetti. Sesli, yapılaşma konusunda alınan siyasi karar nedeniyle meydana gelebilecek olumsuzluklardan hem siyasilerin hem de meslek odalarının sorunlu olacağını iddia ederek, "Binalar yapılmadan önce depreme dönük sismolojik ölçümlerin mutlaka yapılması lazım. Her türlü sismik araştırmalarla mikro bölgelendirme yapmak gerekir. Bu çalışmaların standartları bellidir. Ona göre yapılır. Burada üçlü çalışmanın (jeoloji, jeofizik, jeoteknik) yapılmasını istiyoruz. Bunun yapılmasının ardından her meslek gurubu üzerine düşeni yapar ve kısır tartışmalar sona bulur" diye konuştu. İmar planları konusunda tamamen ranttan ve siyasetten uzak karar verilmesi gerektiğini vurgulayan Sesli, belediye imar yönetmeliğinin eksiklerinin zaman kaybetmeksizin giderilmesinin büyük önem taşıdığını anlattı. Prof. Dr. Ahmet Ercan'ın "Bursa'da yanlış uygulamalar var. Bursa yanlış yöne gidiyor" açıklamalarına destek veren Sesli, İTÜ Jeofizik Kurumu Onursal Genel Başkanı ile aynı görüşte olduklarını kaydetti. Bursa'nın geneliyle ilgili bir sorun yaşandığını ve olası bir depremde kentin yüzde 70'inin büyük risk taşıdığını savunan Sesli, "İmar planında eksiklikler var. Özellikle zemin etütleri konusunda... Eksikliklerin olası bir deprem anında özellikle sıvılaşmanın yoğunlaşacağı kesimlerde doğuracağı sonuçlar oldukça büyük olacaktır. Özellikle ovadaki yapılaşmada... Bu da Bursa'nın yüzde 70'ine yakın bir yapılaşma alanını kapsıyor. Ancak Göçmen konutları, Özlüce'nin arkası, TOKİ evlerinin bulunduğu bölgeler doğru seçilmiş bölgeler. Ovada yapılaşmayı doğru bulmuyoruz. Oraya da bina yapılır ancak çok maliyetli olur" dedi.

Vaillant

GEMLİK ANA BAYİİ

ULUKAYA DOĞALGAZ ISI SAN.

HÜSEYİN ULUKAYA - CÜNEYT DEMİRLİ ORTAKLIĞI

- DOĞALGAZ
- KOMBİ
- KAT KALORİFERİ
- MERKEZİ ISITMA
- RADYATÖR
- SPLİT KLİMALAR
- DOĞALGAZ SOBASI
- TESİSAT ve PROJE

Merkez: Kayhan Mh. 2 Nolu Cad. 9/A
Tel & Fax: (0.224) 513 88 26
Şube: Balıkpazarı Mah. Alemdar Cad. No:4
Tel: (0.224) 513 49 93
e-mail : c_demirli@yahoo.com
www.ulukaya.ticaret-ltd.com

Ezgi MÜHENDİSLİK

GEMDAŞ YETKİ NO : 035

"Gemlik Sürücü Kursu kuruluşudur"

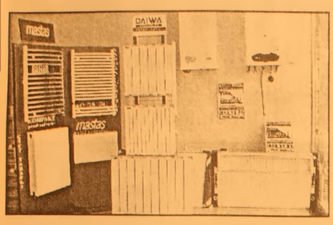

DOĞALGAZ DÖNÜŞÜM
PROJE KOMBİ
KOLON TESİSAT
PETEK ÇEŞİTLERİ
DOĞALGAZ MALZEMELERİ
MERKEZİ SİSTEM
KAT KALORİFERİ
PLASTİK BORU TESİSATI
SIHHI TESİSAT
FABRİKA DÖNÜŞÜM

DOĞALGAZ'DA ÖNCÜ FİRMA

MASTAŞ RADYATÖRLERİ YETKİLİ BAYİSİ

İbrahim USLU
Tel : (0.224) 513 11 21 Fax : 513 11 71
Orhangazi Cad. No : 48/ C
Marmarabirlik Depoları Karşısı GEMLİK

GEMLİK'İN İLK GÜNLÜK GAZETESİ

GEMLİK Körfez

TARAFSIZ SİYASİ GAZETE

30 Ekim 2006 Pazartesi — info@gemlikkorfezgazetesi.com — 25 YKr. (250.000 TL.)

Körfez Ofset'te

Zengin davetiye ve kartvizit çeşitleri, her türlü renkli ve siyah beyaz baskı, kaşe, mühür, kitap, broşür cilt yapımı

İstiklal Cad. Akbank Aralığı Tel. 513 96 83

Cumhuriyetimizin 83 yıldönümü nedeniyle tüm yurtta törenler düzenlendi

Coşkuyla kutladık

Cumhuriyetimizin 83 [illegible] törenleri cumartesi günü saat 13.00'da Ataturk Anıtı'nda yapılan törenle başladı. Dün İskele Meydanı'nda devam eden törenlere halk büyük ilgi gösterdi. Haberi sayfa 3'de

Güne Bakış

Kadri GÜLER
kadri_guler@hotmail.com

Şehir plancısının görüşleri

Bursa Şehir Plancıları Odası Başkanı Raşit Tuna, geçtiğimiz hafta içinde ilçemize gelerek Mimarlar Odası Gemlik Temsilciliği'nde 25 binlik Gemlik Nazım Planlar hakkında görüş bildirdi.

25 binlik planlar Gemlik için çok önemli.

Onun için her sivil toplum kuruluşu ve bilhassa Belediyedeki siyasi parti grupları, bu konuda uzman görüşü alarak mecliste konu görüşülmeden hazırlıklı olmaları gerekir.

Devamı sayfa 5'de

Araba içinde infaz

Balıkpazarı Sefa Sokak'ta kullandığı özel aracında kıstırılan sabıkalı Haşim Seymen adlı şahıs hasımları tarafından kurşun yağmuruna tutularak öldürüldü. Seri cinayetlerin katili Yiğit Bekçe'den sonra Gemlik yeniden cinayet ile Türkiye gündemine oturdu. 2'de

Haşim Seymen (21)

Buluşma

Gürhan ÇETİNKAYA

Cumhuriyet....

83 yıl önce kuruldu....
Cumhuriyet meşalesi 83 yıldır ulusun üzerini aydınlattı..
İçini ısıttı..
Ancak..
Cumhuriyet hiç bu denli hırpalanmadı.
Kurumları yıpratılmadı..
Demokrasi, laiklik, hukuk yara aldı..
Türkiye Cumhuriyeti'nin itibarı zedelendi..
Uzun soluklu karşı devrim süreci iyi işledi...
Yobazlar temelleri attı..
İşbirlikçi aydınlar harcı kardı..
Bugün...
Tasarım uygulamaya kondu..
Altın varaklı özel odalarda yenilen şaşaalı yemekler..
Özelleştirme adı altında gerçekleştirilen "peşkeş" operasyonu..
Zincirleme cinayetler..
Uyuşturucu bataklığı..
Yobaz kalkışma girişimleri..
Kuşatılmış mahalleler.
Ruhsatsız otelde uzun süreli dinlenmeler..
Yat gezileri..
Balyoz yardımıyla yaşama yeniden dönüşler..
Tesadüfler..
Rüşvet...
İltimas..
Adam kayırmacılık..
Derken..
Cumhuriyeti yıprattılar..
Ulusu ulus yapan değerleri yok ettiler.
Oysa...
Cumhuriyet'e giden yollar ne kadar da sıkıntılıydı..
Kan vardı...
Gözyaşı vardı..
Can vardı..
Ama inanç vardı..
Ama gurur vardı..
Ateşle imtihan edilen Türk'ün onurlu mücadelesi vardı..
En büyük Komutan Mustafa Kemal Atatürk'ten aldığı emirle "Yere yatıp süngü takan" Türk'ün baş edilmez cesareti vardı..
Cumhuriyet mücadele ve cesaretin ödülü olarak Türk ulusuna armağan edilmişti..
Ne yazık ki ...
Cumhuriyeti koruyamadık ve kollayamadık..
Cumhuriyet'in 83.yılını buruk bir biçimde kutlarken ;
Mustafa Kemal Atatürk'ten, İsmet İnönü'den, Fevzi Çakmak'tan, Kazım Karabekir'den Eyüp Çavuş'tan, Nene Hatun'dan, Mustafa Onbaşı'dan, Er Mehmet'ten özür diliyoruz.

'Gemlik Körfez' internette
www.gemlikkorfezgazetesi.com

Araba içinde infaz

Balıkpazarı Sefa Sokak'ta kullandığı özel aracında kıstırılan sabıkalı Haşim Seymen adlı şahıs hasımları tarafından kurşun yağmuruna tutularak öldürüldü.. Seri cinayetlerin katili Yiğit Bekçe'den sonra Gemlik yeniden cinayet ile Türkiye gündemine oturdu

Seyfettin ŞEKERSÖZ

Seri cinayetler katili Yiğit Bekçe'nin Gemlik'ten başlayarak, Mersin'e kadar arka daşıyla işlediği cinayetlerle Türkiye'nin gündemine oturan Gemlik bu kez yeni bir cinayetle gündeme girdi. Cumartesi günü saat 9.40 sıralarında Balıkpazarı Alemdar Caddesi'ndeki evinden çıkan ve 34 ZP 5083 plakalı özel aracına binen Haşim Seymen (21), Atatürk İlkokulu yanındaki Sefa Sokak'tan 1 Nolu Cadde'ye doğru giderken, yolunu bir araçla kesilerek, yay lım ateşine tutularak olay yerinde infaz edildi.

ÇEŞİTLİ SABIKALARI VAR

Cinayetin işlenmesinin ardından katiller kaçarken, çevre sakinleri silah sesleri üzerine pencerelere ve balkonlara çıkarak ne olduğunu anlamaya çalıştılar. Gemlik'te 2004 yılında bir kişinin öldürülmesi, 2005 yılında bir kişinin otomobilinde uğradığı silahlı saldırı sonucu yaralanması olayları da dahil çeşitli suçlardan sabıkası olan Haşim Seymen'in öldürülmesi ilçede yankı uyandırdı. Haşim Seymen'e tabancayla ateş ettiği ileri sürülen Soner B. 16 Z 3965 plakalı otomobille olay yerinden kaçtığı iddia edildi. Polis ekipleri tarafından olay yerine çağrılan sağlık ekiplerinin yaptığı muayenede Haşim Seymen'in hayatını kaybettiği belirlendi.
Eski Pazar Caddesi üzerinde kahvehane işlettiği ve Kasım ayı tertibiyle askere gideceği öğrenilen Haşim Seymen'in uğradığı silahlı saldırının daha önce karıştığı cinayetle ilgisinin bulunup bulunmadığının araştırıldığı öğrenildi.

10 BOŞ KOVAN BULUNDU

Haşim Seymen'i öldürenlerin silahından çıkan 4 kurşun vücuduna rastlayarak ölüme neden olduğu, aracın çevresinde ise 10 boş kovan bulunduğu polisçe yapılan incelemede görüldü. Seymen'in yanında taşıdığı tabancayı çektiği, ancak kullanamadığı sanılıyor. Cinayetin işlenmesinden sonra olay yeri polis tarafından güvenlik çemberine alınarak inceleme başlatıldı.
İlçe Emniyet Müdürü Ali Kemal Kurt olay yerine gelerek, olay yeri inceleme birimi de araç içinde ve çevrede delil belirleme çalışması yapatı. Bu arada yüzlerce kişi cinayet haberini duyunca olay yerine doluştu. Cumhuriyet Savcısının olay yerinde yaptığı incelemeden sonra ceset Cenaze Arabasıyla Devlet Hastanesi'ne kaldırılarak otopsiye alındı.
Olayla ilgili emniyetce değerlendirme yapılırken, yollar kesilerek sıkı bir arama çalışması başlatıldı. Öte yandan Haşim Seymen'in cenazesi dün öğle namazından sonra Balıkpazarı Camiinden kaldırılarak İlçe Mezarlığında toprağa verildi. Polis katilleri arıyor.

BURSA HAKİMİYET VE KENT GAZETELERİNE İLAN ve REKLAM ALINIR

KÖRFEZ REKLAM

İstiklal Caddesi Bora Sokak No : 3/B GEMLİK
(Akbank aralığı Stüdyo Prestij yanı
Tel : (0.224) 513 96 83 Fax : 513 35 95

Cumhuriyetimizin 83 yıldönümü nedeniyle tüm yurtta törenler düzenlendi

Coşkuyla kutladık

Seyfettin ŞEKERSÖZ

Cumhuriyetimizin kuruluşunun 83. yılı kutlamaları cumartesi günü saat 13.oo de Atatürk Anıtı'nda düzenlenen törenle başladı.

Atatürk Anıtı'nda sunulan çelenklerin ardından törenlere dün İskele Meydanı'nda devam edildi.

Törenler, Kaymakam Mehmet Baygul, Garnizon Komutanı Topçu Kurmay Albay Özen Şenyiğit ile Belediye Başkanı Mehmet Turgut'un tören alanında bulunan askerlerin, okulların, kurum ve kuruluşlar ile halkın bayramını kutlamasıyla başladı.

Saygı duruşunun ardından okunan İstiklal Marşı'ndan sonra Kaymakam Mehmet Baygul günün anlam ve önemini belirten konuşma yaptı.

Kaymakam Baygül, konuşmasında Türk milletinin yoksul ve güçsüz durumdan dünyaya meydan okuduğunun altını çizerek, *"Türk ulusu bağımsızlık için milyonlarca aileyi feda etti. Yok olmuş imparatorluk küllerinden yeni bir Turkiye Cumhuriyeti kuruldu. Cumhuriyet ise çağın en modern yönetim şeklidir. Biz ve bizden sonra gelecek nesiller bu Cumhuriyetin kıymetini bilmelidir"* şeklinde konuştu.

İlçe Milli Eğitim Müdürlüğü tarafından ilköğretim ve ortaöğretim okulları arasında düzenlediği Cumhuriyet konulu şiir ve kompozisyon yarışmalarında dereceye giren öğrenciler, şiir ve kompozisyonlarını okudu.

Daha sonra Halk oyunları ile süren törenlerde Cumhuriyet'in kuruluşuna kadar ulusumuzun yaşadığı önemli olaylar görevli öğrenciler tarafından dramatize olarak gösterildi.

Cumhuriyet Bayramı törenleri flamalar, askeri Birlikler, okullar ve kuruluşların katıldığı geçiş töreni ile sona erdi.

Törenlerin ardından Atatürkçü Düşünce Derneği tarafından düzenlenen Cumhuriyet yürüyüşü gerçekleştirildi.

Gece saat 19.oo da düzenlenen fener alayından sonra İskele Meydanı'ndaki festival alanında Gemlik Belediyesi Sanat ve Kültür Derneği korosu tarafından Türk Sanat Müziği konseri verildi.

Yazı YORUM

Diş Hekimi Özcan VURAL
ozcanvural1933@hotmail.com
www.milliyet/blog/özcan vural

Meclis'in saygınlığı! ....

Büyük Millet Meclisi Başkanı Bülent Arınç televizyon ekranlarında 2006 yılı çalışmalarını anlatırken dert yanarak şöyle söyledi..

"Bu ülkede hiçbir kurum Meclis kadar, Milletvekili kadar acımasızca eleştirilmemiş, saygınlığı zedelenmemiştir."

Meclis başkanı kendi kuruluşunu saygınlığı üzerinde konuşurken, daha önce yapılan anketlerde Meclis'in halkın güvendiği kurumlar sıralamasında ancak 13 (on üç) üncü olduğunu da biliyor olmaydı..

Birinci kim derseniz; Türk ordusu burada da birinci oldu...

Saygınlığını kaybetmesinde en büyük etkeninde basın olduğunu söyleyerek, bu kayıptan kendilerini sıyırmaya, yine işin kolayına kaçtı...

Oysa Sayın Arınç gibi Meclisin saygınlığının azalmasından yakınanlar halkın şikayetçi olduğu, konuları da bilerek konuşmalıydı..

Bu gün Büyük Millet Meclisi'ne kimler seçilebiliyor ?..

Bana yasaları hatırlatıp, bu şartlara uyan herkes seçilir demeyin !...

Siz de biliyorsunuz ki bu günlerde sadece genel başkana yakın kişiler, büyük paralar harcayabilecek güce sahip olanlar, iyi particilik yapanlar..

Milletvekili seçilmenin yolu bilgi birikiminden, eğitimli olmanızdan, bu vatana bağlılığınızdan ülkeye hizmet etme aşkından değil de, üyesi olduğunuz partiye çok bağış yapmaktan, aşiret ağası, tarikat mensubu olmanızdan geçiyor..

Bu ülkenin has evlatları, içi ülkesine hizmet aşkıyla yananlar, dış ülkelerde bizi iyi temsil edenler, bilgisinden, genel kültüründen yararılanması gereken üst derece bürokratlar listeye bile giremez...

Sonra ne olur, okuyun, kendiniz değerlendirin...

2005 senesinde Türkiye BMM başkanlığına tam 218 (ikiyüz on sekiz) milletvekili hakkında dokunulmazlığının kaldırılması tezkeresi geldi..

Bu tezkereler Meclis Başkanının sümeni altında bekletiliyor..

Kimi Genel kurulda, kimi Komisyonlar da oyalandı, işleme konmadı..

Bunlar yargıya bırakılsaydı bu 218 kişide bazıları beklide ceza alacak, akla kara ortaya çıkacaktı.. Ama dokunulmazlık zırhı buna izin vermiyor..

Bunun içinde seçimde dokunulmazlığı kaldıracağız diyorlar, başa geçince de bu tatlı oyuncaktan vaz geçemiyor, söylediklerini unutuyorlar !...

Böyle olunca da sokaktaki vatandaş adam yaralamaktan, cinayetten, çıkar amaçlı suç örgütü oluşturmaktan, sahte fatura, hayali ihracat'tan suçlanan vekillerinin yargılanmamasından dolayı Meclisine güvenmiyor..

Sayın Millet vekilleri; Meclisin yeniden o eski saygınlığını kazanmasını istiyorsanız, basını suçlamak yerine, Siyasi partiler yasasını değiştirin, partilere bağış verme sistemini kaldırın, adayları parti üyeleri seçsin, parti ağaları bu işe karışmasın, Her seçimde namusunuzu ortaya koyarak söz verdiğiniz, "Dokunulmazlık" zırhını kaldırın.

Bu ülkede millet suç işlerse yargıya gidiyor ama vekili suç işlerse serbest..

Böyle şey olabilir mi Allah için vicdanınıza sorarak cevaplayın ?

Bunları yapamıyorsanız sonrada çıkıp yakınmayın...

Bizleri abdal yerine koymayın..

Çünkü Meclis'in saygınlığını zedeleyen biz değiliz...

Sizsiniz... Bunu biliyorsunuz...

Cumhuriyet ödülleri sahiplerini buldu

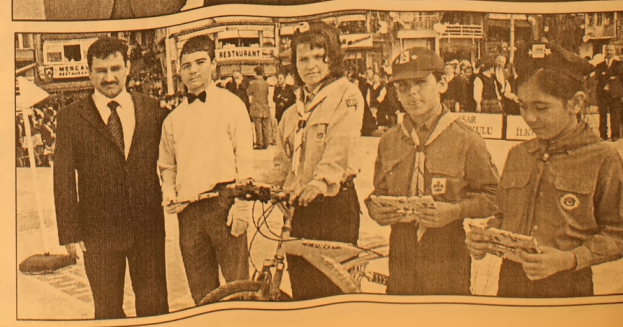

Seyfettin ŞEKERSÖZ

Cumhuriyet Bayramı nedeniyle İlçe Milli Eğitim Müdürlüğü'nün ilköğretim ve ortaöğretim okulları arasında düzenlediği şiir, kompozisyon, resim ile bisiklet yarışları, ergin izci kız ve erkek takımları yarışları ve kros yarışmalarında derece alanlara Kaymakam Mehmet Baygut, Garnizon Komutanı Topçu Kurmay Albay Özen Şenyiğit, Belediye Başkanı Mehmet Turgut, Stajyer Kaymakam Çağlayan Aydın, Cumhuriyet Başsavcısı Orhan Gungör ve Üniversite Yerleşke Müdürü Prof. Dr. Abdurrahim Korukçu tarafından ödülleri dün Cumhuriyet Bayramı törenlerinde verildi.

BAY MUSTAFA ÖZALP EMLAK'TAN

Her Çeşit Emlak Alım, Satım ve Kiralama Hizmetleri

Daire, Zeytinlik, Villa, Dükkan, Arsa, Arazi

TAPU TAKİP İŞLERİ YAPILIR

ACİL SATILIK ve KİRALIKLARINIZ İÇİN BİZİ ARAYINIZ

120 m2 3 + 1 SATILIK LÜX DAİRE

Kayhan Mahallesi'nde denizi gören 3 oda 65 m² SATILIK DAİRE

Manastır Dilek Sitesi'nde SATILIK LÜX DAİRE Denizi gören, 3+1, 140 m²

Balıkpazarı'nda 115 m2 2+1 Satılık Daire

3 Ayrı Daireli Müstakil Ev (Bahçe İçinde)Yeni Devlet Hastanesi Altı

Eski Pazar Cad. 100 m2 Dükkan, Serçe Sokak 54 m2 2 dükkan

Balıkpazarı Eski sahil Mektep Sokak No:2 D:4 Sadık Fatma Apt. 3+1- 110 m2 asansörlü -kombili satılık daire

Bağ-Kur Sanayi Sitesinde 185 m2 çekme katlı, içindeki yeni atarı makineleriyle satılık dükkan. Önünde 115 m2 Bahçeli

K.Kumla'da Ayazma Mevkii 6 Dönüm Zeytinlik

Yalova'da Termal Barajı'nın altında 408 m2 arsa - Çınarcık, Yalova 448.54 m2 arsa
Termal Barajı'nda 407.77 m2 arsa
Termal Girişinde 433.02 m2
Termal yolu Gülerce Villalarının altı 9880 m2 arsa
Umurbey'de 12 dönüm arazi ve Azot kavşağına 400 m2 uzaklıkta

Trafik, Kasko Dask, Acıbadem Sağlık ve Her Türlü Sigorta İşlemleri ve Doğalgaz Poliçesi Yapılır.

ŞEKER SİGORTA

Macide ÖZALP

Tel : 513 24 74 Fax: 514 10 21

Lale Kemal Kılıç İlköğretim Okulu'nu yaptırarak, eğitime katkıda bulunmuştu

Kemal Kılıç vefat etti

Seyfettin ŞEKERSÖZ

Gemlik'in tanınmış tüccar ve hayırsever iş adamlarından İsmail Kemal Kılıç (77) vefat etti. Uzun yıllar Orhangazi Caddesi'nde zeytin tüccarlığı yapan İ. Kemal Kılıç, eşiyle birlikte ismini verdikleri Lale Kemal Kılıç İlköğretim Okulu'nu yaptırarak eğitime büyük katkıda bulunmuştu. Tire'de dünyaya gelen ve babasının memuriyeti nedeniyle ortaokulu Gemlik'te okuyan Kemal Kılıç, Hukuk Fakültesi'nden ayrılarak ticarete atılmıştı. 1969 yılında Mina Ayçiçek Fabrikasını kuran hayırsever işadamı Kemal Kılıç, Gemlik Belediye Meclis üyeliği ile Ticaret ve Sanayi Odası Başkan ve Başkan yardımcılığı görevlerinde de bulundu. Gemlik Ticaret Borsası'nda iki dönem Meclis Başkanlığı'da yapan Kemal Kılıç, Naile Lale Kılıç'la evli idi. Tedavi gördüğü Muammer Ağım Devlet Hastanesi'nde hayatını kaybeden hayırsever iş adamı Kemal Kılıç, dün kılınan ikindi namazına müteakip dost, akraba ve sevenleri tarafından ilçe mezarlığında toprağa verildi.

Kazıdan kuru kafa çıktı

Seyfettin ŞEKERSÖZ

Yeni Çarşı arsasında yapılacak olan inşaat için başlatılan kazı çalışmalarında insan kafatası çıktı. Cumartesi günü başlatılan zemin etüt çalışmaları sırasında kepçe makinesinin kazdığı yerde yaklaşık 100 yıl öncesinden kaldığı sanılan insan kafatasının çıkması vatandaşların büyük ilgisini çekti. İnsan kafa tasının yakın zamandan kalmasının mümkün olamayacağını savunan vatandaşlar, kafatasının çürümeye başlamasının en azından yüz yıl öncesinden bir insanın buraya gömülmüş olmasına bağlıyorlar.

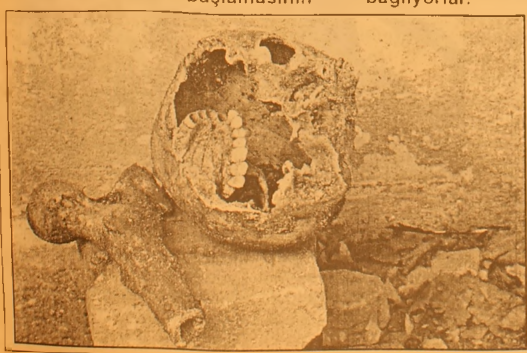

Güne Bakış

Kadri GÜLER
kadri_guler@hotmail.com

Şehir plancısının görüşleri

Raşit Tuna'nın verdiği bilgilere göre, 25 binlik Nazım İmar Planlarında büyük eksiklikler var.

İlçenin çevresindeki sanayileşme planda teşvik edilerek genişletilirken, bu büyümeye karşılık Gemlik'te bir büyüme önermiyor.

Kentsel büyüme Küçük Kumla ve Kurşunlu ve Umurbey Beldelerin de büyümeye özen gösterilmiş.. Bu özen Gemlik'e verilmemiş.

Ama bir süredir yağmalanan ve ruhsatsız işletilen Bursa yolundaki kereste Depoları İle büyük söylentilere neden olan eski cezaevi veya eski Terminal yeri "Konut Dışı Kentsel Alan" oluvermiş..

Uludağ Üniversitesi'ne verilen eski Sungipek Fabrikası bir eğitim kurumu olduğu halde planda (Ü) ile gösterilmesi gerekirken gösterilmemiş,

İznik'den gelen Karsak Deresi boyunca devam eden ve denizden Mudanya'ya doğru giden fay hattı planda hiç görülmüyor.

Odun Depolarının olduğu yerler, Küçük Sanayi Sitesi'nin karşısındaki yol boyu alanlar "Konut Dışı Kentsel Alanlar" oluvermiş..

Yani kısacası yeni rant alanları yaratılmış.

Küçük Sanayi Sitesi'nin karşısı fiilen işgal edildiği halde bügün de hiçbir kuruluşa yasal işlem yapılmıyor, kaçak işletmeler komik cezalarla geçiştiriliyor.

Bir süre önce büyük paralarla satın alınan ve liman yapılacağı duyulan zeytinlik (konut alanından çıkarılarak) sanayi alanı yapılıvermiş.

GEMPORT'un ruhsatsız inşaatına başladığı yeni alan da bu kapsam içine alınmış..

25 binlik Nazım İmar Planı Gemlik için önemli.

Hesaplara göre 2020 yılında Gemlik'in nüfusu 230 bin olacak!

Bana göre böyle büyümeyi Gemlik kaldıramaz.

Yerleşim olarak buna olanak olmadığı gibi bu büyümeyi kaldıracak bir alt yapı Gemlik'te yok..

80 bin nüfuslu Gemlik'in sorunları tamamen çözülemezken, 230 binlere yükselen yani bugünün 3 katı bir Gemlik'i düşünebiliyor musunuz?

Gemlik ne bir Orhangazi, ne bir İnegöl, ne de bir Karacabey'dir.

Bir tarafı samanlı, bir tarafı Katırlı dağlarıyla çevrili dar bir alanda sıkışmış kalmıştır.

Gemlik'in nüfusunu 100 binin üzerine çıkarmak Gemlik'e ihanettir.

O zaman Gemlik yaşanamaz bir kent haline gelir.

Şehir Plancısının dediği gibi Nazım Planlarda sanayileşmeye özellikle önem verilmiş, birinci sınıf tarım alanları depocular a peşkeş çekilmiş..

Bu planı Ankara'da bir firmaya yaptırmışlar.

Plancılar ne zaman geldi, ne zaman inceleme yaptı, kimlerle görüştü, kimlere danıştı bilen yok.

Ama birileri mutlaka biliyor.

Bilenlerde istediklerini çizdirmişler.

Bu plan Gemlik'in önünü açmaz.

"Bu ülkeyi şirket gibi görüyorlar"

Seyfettin ŞEKERSÖZ

Cumhuriyet'in 83 yılı nedeniyle basın açıklaması yapan CHP İlçe Başkanı Erdem Akyürek, açık açık "Ben ülkemi pazarlamakla sorumluyum!" diyenlerin bu ülkeyi şirket gibi gördüklerini ileri sürdü.

Türkiye Cumhuriyeti, aynı görüş birliği içinde bütünleşen Türk toplumunun, tarihte eşine ender rastlanan bir azim ve irade ile zafere ulaştırdığı Kurtuluş Savaşı'nda akıtılan kanların sonucunda kurulduğunu hatırlatan Akyürek, *"Kurtuluş savaşının insanlık tarihinin kaydettiği en büyük var oluş mücadelelerinden biri olmuştur. Türk milletinin, büyük komutan Mustafa Kemal Atatürk ve silah arkadaşlarının önderliğinde, yedi düvele karşı ortaya koyduğu bağımsızlık savaşı sonucunda kurduğu yeni devletiyle bir kez daha tarihteki onurlu yerini almıştır. Ancak, ilanından 83 yıl sonra Cumhuriyet çok sıkıntılı ve büyük risk altında yeni bir dönemi yaşamaktadır. Atatürk ile birlikte tekrar onurumuzu kazandık. Yıpranmış, ezilmiş, onuru kırılmış bir ulusa ne kadar fakirde olsa büyük onur kazandırdı. Dünya'da saygın bir millet olarak tekrar doğduk. Peki şimdi ne oldu? AB'ye girme uğruna verdiği tavizler Türkiye Cumhuriyeti'nin kuruluş senedi Lozan anlaşmasını delme noktasına dayandı. Lozan anlaşması ile tesis edilmiş bulunan karşılıklılık ilkesinden vazgeçilmesi ve vakıflarla ilgili İstanbul Rumlarına tek taraflı bazı hak ve imtiyazlar verilmek istenmesi, Sevr'e dönmek demektir. Azınlıklara tek taraflı taviz vermek, Sevr'de vardır"* dedi.

Erdem Akyürek

Şimdi ise düştü ğümüz durumlara anlam verilemedi ğine dikkat çeken Erdem Akyürek, Avrupa için veril meyen ödün kal madığını ileri sürdü. Bin bir güçlükle kurulan en önemli kurumlarımızın bir bir satılmakta olduğuna değinen Akyürek *"Paralar nereye gidiyor belli değil? Elde edilen gelirler yatırıma mı harcanıyor tabi ki hayır? Durum ortada. Kötü gidişin sorumlusu üniversitelermiş gibi rektörlere çatıldı. Yabancılara toprak satışlarına karşılık ilkesi gözetilmeden izin verilmesi hem de köy sınırları içerisindeki tarım arazileri de dahil olmak üzere açık açık 'Ben ülkemi pazarlamakla sorumluyum!' diyenler bu ülkeyi şirket gibi görüyorlar. Kime satsam kardır misali. Yedi düvel yıkamadı bunlar yıkıyor. Ama unutulmasın bu ülke hepimizin. Bu ülke kolay kolay bir yerlere gelmedi. Kolay kolay bu değerlerimizi de kimse alamaz. Cumhuriyet Halk Partisi bireyleri kadınıyla genci ve tüm Türk gençliği olarak buna asla izin vermeyiz. Bu vahim durumun düzelmesi için Atatürk'ün gençliğe hitabesinde verdiği öğütler doğrultusunda canla başla mücadele edilecektir. Kimse kaygı duymamalı. Tek korkumuz, aydınların, basın ve vatandaşların duyarlı olmadığıdır. Başka Türkiye yok. En az bu ülkenin düşmanları ve ihanet içerisinde olanlar kadar cesur, kararlı ve azimli olmak zorundayız. Biz Cumhuriyet Halk Partisi olarak tüm duyarlı vatandaşlarımıza sesleniyoruz. Ülkemizin içine düştüğü bu durumdan sandıkta mücadele vererek kurtulalım"* dedi.

"Atatürk ınkılaplarını korumada, yaşatmada kararlıyız"

Seyfettin ŞEKERSÖZ

Anadolu Eğitim Sendikası Bursa İl Temsilciliği Basın ve Halkla İlişkiler Sekreteri Mustafa Kemal Yılmaz, Cumhuriyet bayramı nedeniyle yaptığı yazılı basın açıklamasında *"Cumhuriyetle gerçekleştirdiğimiz Atatürk inkılaplarını korumada, yaşatmada kararlıyız"* dedi.

Mustafa Kemal Yılmaz

Cumhuriyetin yeni bir yıldönümünü daha yaşamaktan mutluluk duydukların belirten Mustafa Kemal Yılmaz, "Halkın, halk tarafından, halk için yönetilmesi demek olan demokrasi, en faydalı ve olumlu meyvesini Cumhuriyetle verir. Bu gerçeği, vatanımızın geleceği için en sağlam temel sayan Atatürk, Kurtuluş Savaşı'na başlarken bu ışıklı kaynaktan güç aldı. Türk ulusu, tarihin ilk çağlarından beri demokrasi ilke ve alışkanlıklarına bağlı, devlet yönetiminde erkeğine ve kadınına eşit hak ve görevler tanıyan bir büyük ulus olarak ün yapmıştır. İlerlemede, çağdaş uygarlığa erişmede en köklü dayanağın, demokrasi içinde kalkınma olduğuna inanıyoruz. İnsan hak ve hürriyetlerini en olumlu şekilde değerlendiren ekonomik, kültürel ve sosyal gelişme imkanlarını en faydalı yaşayış düzenine yönelten Cumhuriyet yönetimine bugün kavuştuk. Cumhuriyetle doğan Cumhuriyet çocukları bugün olgunluk yaşındadır. Filiz, fidan, fidan köklü bir ağaç olmuştur artık. Geriliğin rüzgarları, bilgisizliğin yağmurları bu ağacı etkileyemez. Cumhuriyetle kazandığımız insanca yaşama ülküsüne yürekten bağlıyız. Cumhuriyetle gerçekleştirdiğimiz Atatürk inkılaplarını korumada, yaşatmada kararlıyız" dedi. Cumhuriyet yönetiminin kolay kazanılmadığına işaret eden Yılmaz, bu anıtın harcında nice şehitlerin ölümsüz cesareti, nice gazilerin şeref payı olduğunu belirterek "Yaşayanların yaşayacaklara, en değerli armağanı Cumhuriyet yönetimi olacaktır. Bu büyük armağanın her yıl daha ileriye ve güzele götürülmesinde, yetişen kuşakların sarsılmaz inancı, yorulmaz çalışkanlığı, yanılmaz bilgisi en büyük destektir. Cumhuriyet Bayramının bu yıldönümünde her Türk kendine en gerçek kılavuz olarak bilgiyi, tekniği seçmenin, en güçlü dayanak olarak da imanı ve cesaret almanın mutluluğu içindedir Atatürk ve devrimlerine bağlılığını her yıl yeni bir sevinç ve kıvanç günü olan bu büyük bayramı Türk ulusu için yeni bir görüş kaynağı olarak selamlıyoruz. Anadolu Eğitim Sendikası olarak, 1923 yılında çetin mücadelelerle kurulmuş olan Türkiye Cumhuriyeti'nin tüm kazanımlarını savunuyoruz. Ülkemizin daha uygar bir yapıya ulaşması için sonuna kadar mücadele etme sözü veriyoruz. Atatürk'ün öğretmenleri olarak demokrasinin, eşitliğin, hukukun, laikliğin ve devletin karşısında olan tüm güçlerin karşısında olacağız" dedi.

Gazi maaşlarına yüzde 12.77 zam

Aralarında 3 İstiklal Savaşı gazisinin de bulunduğu gazilerin maaşları yeni yılda yüzde 12,77 , muhtaç, güçsüz ve kimsesizlere ödenen 65 yaş aylığı da yüzde 8,30 oranında artacak.

2007 Merkezi Yönetim Bütçe Kanun Tasarısı ile Emekli Sandığı verilerine göre, gazi ler ile vatani hizmet tertibinden aylık alanların halen 5.400 olan gösterge rakamı, Ocak ayında 5.600'e, Temmuz ayında ise 5.750'ye yükselecek. Bu şekilde yüzde 2,32'lik enflasyon farkı ile birlikte halen 241,62 YTL olan gazi maaşı, Ocak ayında 16,26 YTL artarak, 257,88 YTL'ye çıkacak.

Temmuz'daki gösterge ve katsayı artışı da gazi maaşları ile vatani hizmet ter tibinden aylık alanlara 14,61 YTL zam olarak yansıyacak. Buna göre, gazi ve diğer hak sahiplerinin eline 2007'nin ikinci yarısında da 272,49 YTL geçecek.

Gazi ve vatani hizmet tertibinden aylık alanların dul eşlerinin halen 4.325 olan maaş göstergesi de Ocak'da 4.500'e, Temmuz'da 4.600'e çıkacak. Gösterge ve maaş katsayılarındaki artış, dul eşlerin halen 193,52 YTL olan aylık maaşını Ocak ayında 207,23 YTL'ye, Temmuz ayında ise 217,99 YTL'ye yükseltecek.

Bu arada vatani hizmet tertibinden aylık almakta olanların çocuklarına ödenmekte olan yetim aylığındaki 3.000 gösterge rakamı da, Ocak'dan itibaren 3.100, Temmuz'dan itibaren ise 3.200 olacak. Bu da, halen 134,23 YTL olan yetim aylığının Ocak'da 142,75 YTL'ye, Temmuz'da da 151,65 YTL'ye çıkmasını sağlayacak.

Bu şekilde yeni yılda gazi ve vatani hizmet tertibinden aylık alanların maaşlarında kümülatif olarak yüzde 12,77, dul eşlerin maaşlarında yüzde 12,64, yetim aylıklarında ise yüzde 12,97 artış meydana gelecek

Okullarda İpod ve Mp3 çalara sınırlandırma

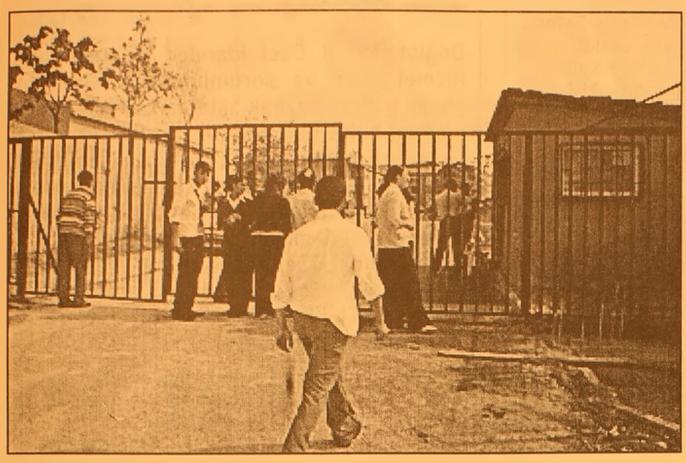

Okullarda öğrenciler tarafından cep telefonlarının yanı sıra iPod, mp3 çalar, kamera, ses kayıt cihazı gibi araçların kullanımı da sınırlandırılacak.
Milli Eğitim Bakanlığı (MEB), eğitim-öğretim ortamlarında cep telefonlarının iletişim amaçlı kullanılmasına çözüm üretme sürecine katkı sağlamak hedefiyle "Bilişim Araçları Kullanım Anketi" düzenledi.
İnternet üzerinden düzenlenen anketle, cep telefonlarının eğitim-öğretim ortamlarında kullanımının tüm öğrenciler için mi yoksa belli sınıf öğrencileri için mi kısıtlanacağı, ses ve görüntü kaydı yapma özelliği bulunan telefonlara izin verilip verilmeyeceği, cep telefonlarını kötü amaçla kullananlar için caydırıcı yaptırımların artırılıp artırılmayacağı belirlenecek.
Anket sonuçlarına göre, cep telefonlarının yanı sıra mp3 çalar, iPod, kamera, ses kayıt cihazı gibi bilişim araçlarının eğitim-öğretim ortamlarında kullanımının da belli esaslara bağlanmasının amaçlandığı öğrenildi.

Korsan yazılıma karşı işbirliği girişimi

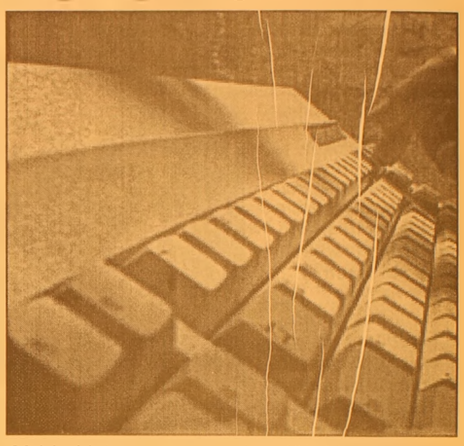

Yazılım lisans haklarını korumak üzere faaliyet gösteren Business Software Alliance (BSA) ile Türkiye Bilişim Derneği (TBD), sektörü korsan yazılıma karşı ortak çaba göstermeye çağırdı.
BSA Genel Koordinatörü Tolunay Tomruk ve TBD Hukuk Çalışma Grubu Başkanı Av. Mehmet Ali Köksal, korsanla mücadele konusunda toplumun bilinçlendirilmesi gerektiğini söylediler.
Korsan yazılımın Türk bilişim sektörünün önünü kapattığını anlatan Tomruk, Ortadoğu ve Afrika'da korsan kullanımın yüzde 57, Türkiye'de ise yüzde 65 olduğunu bildirdi.
Tomruk, Türkiye'de, bu oranın yüzde 10 düşürülmesiyle 36 bin kişiye istihdam sağlanabileceğini belirterek, bu oranda bir azalmanın Türkiye'yi bölgesinde, bilişim sektöründe en büyük yapacağını kaydetti.
Korsan yazılımın Türk gençliğinin, Türk bilişim sektörünün önünü kestiğini ifade eden Tomruk, korsanı, sivil toplum kuruluşlarıyla işbirliği ve denetimlerin etkinleştirilmesi ile durdurabileceklerini dile getirdi.
Tomruk, korsanın insanların bilinçlendirilmesi ile önlenebileceğini söyledi.

Yurt dışında lisan üstü eğitime yeni değerlendirme

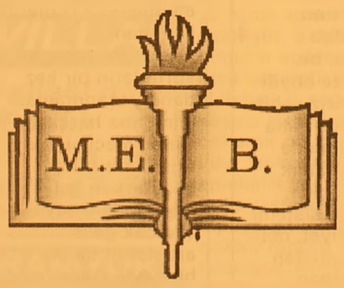

Milli Eğitim Bakanlığı, Danıştay'ın, "Bakanlık tarafından yurt dışına lisansüstü öğrenim için öğrenci gönderilmesi işlemiyle ilgili yürütmenin durdurulması" kararının ardından, "mülakatsız bir seçim yaparak adayların mağdur olmayacağı yeni bir değerlendirme yapılacağını" bildirdi.
Milli Eğitim Bakanlığından yapılan yazılı açıklamada, Bakanlıkça başlatılan yurt dışına 1416 sayılı Kanun kapsamında her yıl 1000 yüksek lisans ve doktora öğrencisi gönderilmesi projesiyle ilgili Yüksek Öğretim Kurumu (YÖK) tarafından Danıştay'a açılan davanın sonuçlandığı belirtilerek, şunlar kaydedildi:
"Danıştay, YÖK'ün yurt dışına yüksek lisans ve doktora öğrencisi gönderme yetkisinin kendisinde olduğu iddiasını reddetmiştir. Danıştay, öğrencilerin seçiminde mülakat yapılmasına karşı çıkmıştır. Bakanlığımız, Danıştay'ın bu kararının ardından mülakatsız bir seçim yaparak adayların mağdur olmayacağı yeni bir değerlendirme yapacaktır. Yapılan ilk incelemede sonucun çok da fazla değişmeyeceği anlaşılmıştır."
Açıklamada, Danıştay'ın kararı doğrultusunda yapılan yeni düzenleme ile yurt dışına gönderilecek öğrencilerin listesinin gelecek hafta ilan edileceği bildirildi.

'Gemlik Körfez' internette www.gemlikkorfezgazetesi.com

Eğitimde kanlı bilanço

2005-2006 öğretim yılı ile bu yılın son bir buçuk ayı içinde okullarda 2474 olay meydana geldi. 47'si ateşli, kesici, delici aletler ile gerçekleşen olayların 9'u ölümle sonuçlandı.

Milli Eğitim Bakanlığı'nın okullarda şiddeti önlemek amacıyla yürüttüğü çalışmalar kapsamında okullar olayları sanal ortamda Bakanlığa iletiyor.
Bu çerçevede, istatistiklerin tutulmaya başlandığı 26 Nisan 2006 tarihinden bu yana kaydedilen olaylar türlerine göre analiz edildi. Olayların kaydedilmeye başlandığı tarihten itibaren bugüne kadar geçen sürede, yaz tatili göz önünde bulundurulmadığında, okullarda toplam 2 bin 474 olay meydana geldi. Bu olaylara, 6 bin 224 öğrencinin karıştığı tespit edildi.
Olayların türü incelendiğinde, en fazla "yumruk, tekme, tokat ve benzeri" fiziksel zarar veren şiddete başvurulduğu belirlenirken, "zorbalık, tehdit, sataşma", "dedikodu, lakap takma", "eşyaya, mala zarar verme", "çalma, gasp" ile "okula silah, kesici, delici alet getirme" olaylarının da yaygın olduğu saptandı.
Meydana gelen olaylar arasında alkol, uyuşturucu, ilaç ve diğer madde kullanımı, çete oluşturma ve katılma ile cinsel taciz de bulunuyor.

Bursa'da Cumhuriyet coşkusu

Türkiye Cumhuriyeti'nin kuruluşunun 83. yıldönümü tüm yurtta olduğu gibi Bursa'da da törenlerle kutlandı. Törende bir konuşma yapan Vali Nihat Canpolat, sözde Ermeni soykırım iddialarını eleştirerek, *"Dünyanın başta Afrika kıtası olmak üzere birçok yerinde yaptıkları katliamın ellerine bulaşan kanı henüz kurumamış ülkelerin, Türk Milleti'ni soykırımla suçlamaları çok anlamlıdır. Bizim tarihimizde bizi utandıracak hiçbir şeyimiz yok"* dedi.

Türk milletinin dünyanın en büyük varolma savaşını kazanıp yeniden doğuşunun yıldönümü olan 29 Ekim Cumhuriyet Bayramı, tüm Türkiye'de olduğu gibi Bursa'da da coşkulu törenlerle kutlandı.

Bursa'daki törenler Heykel Atatürk Anıtı önünde 09.00-09.30 saatleri arasında Zeki Müren Anadolu Güzel Sanatlar Lisesi Orkestrası ve Korosu'nun verdiği konserle başladı. Aynı saatlerde Vali Nihat Canpolat, Büyükşehir Belediye Başkanı Hikmet Şahin ve Garnizon ve Jandarma Bölge Komutanı Tuggeneral Osman Baykurt, Tarihi Valilik Binası'nda bayram kutlamalarını kabul etti. 09.30-10.00 saatleri arasında öğrencilerden oluşan "Gençlik Korosu", cumhuriyet şarkılarını seslendirdi. Ellerinde bayraklarla Ata'nın huzurunda cumhuriyete sahip çıkan gençler, marşları da büyük bir coşkuyla söyledi. Vali Nihat Canpolat, Büyükşehir Belediye Başkanı Hikmet Şahin ve Garnizon ve Jandarma Bölge Komutanı Tuggeneral Osman Baykurt ve protokol mensuplarının kutlama alanında yerlerini almalarıyla birlikte törenlere geçildi. Canpolat, Şahin ve Baykurt'un halkın ve öğrencilerin bayramını kutlamasının ardından İstiklal Marşı okundu. Törene AKP Bursa Milletvekilleri Altan Karapaşaoğlu, Zafer Hıdıroğlu, Sedat Kızılcıklı ve Faruk Anbarcıoğlu, AKP İl Başkanı Hayrettin Çakmak, İl Genel Meclis Başkanı Mehmet Tuçak, CHP İl Başkanı Abdullah Özer, Anavatan Partisi İl Başkanı Orhan Efe, Osmangazi Belediye Başkanı Recep Altepe, Yıldırım Belediye Başkanı Özgen Keskin, Nilüfer Belediye Başkanı Mustafa Bozbey, Baro Başkanı Asude Şenol ve çok sayıda protokol üyesi katıldı.

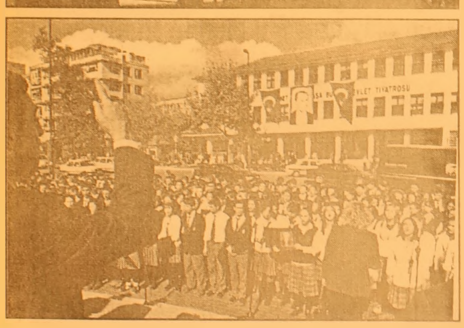

Canpolat'tan anlamlı mesaj!

Kürsüde bir konuşma yapan Vali Nihat Can polat, laik demokratik cumhuriyetin sonsuza kadar var olacağına, Türk Milletı'nin ebediyete kadar Atatürk'ü kalbinde ve gönlünde yaşatacağına inancın tam olduğunu vurguladı. Türkiye Cumhuriyeti'nin 83. yılını büyük bir gurur ve mutlulukla kutlandığını vurgulayan Canpolat, "Cumhuriyetimizin kurucusu büyük Atatürk'ü, O'nun kahraman silah arkadaşlarını, bu toprakları bize ebedi vatan kılan aziz şehitlerimizi bir kez daha rahmetle, minnetle anıyorum. İnsanlık onuruna en çok yaraşan idare sistemi olan cumhuriyet, milletimizin geçmişten geleceğe uzanan tarih yolculuğunda çok önemli bir dönüm noktasını teşkil etmektedir" dedi.

Bütçe yarıya indi

Değiştirilen İl Özel İdareleri Kanunu ile hizmet alanı ve sorumlulukları artırılan ancak, yeterli kaynak aktarılamayan il özel idareler bütçe oluşturmakta zorluk çekiyor. Gelirler Kanunu'nun bir an önce yenilenmesini bekleyen Bursa İl Genel Meclisi de 2007 yılı bütçesini yüzde 50 oranında düşürdü ve 80 milyon YTL olarak belirledi. Gündemdeki Gelirler Kanunu yasalaşmadığı takdirde İl Özel İdaresi, aradaki 80 milyon YTL'lik farkı ek bütçe olarak yatırımlara yansıtamayacak.

Bursa İl Genel Meclisi, önümüzdeki haftadan itibaren 2007 yılı bütçesini görüşmeye başlayıyor. Yasa gereği bütçe görüşmelerini kasım ayında yapacak olan meclis, 20 gün boyunca ard arda toplanacak. Geçen yıl rekor bir bütçe yapan Bursa İl Genel Meclisi, 2006 yılını 160 milyon YTL bütçeyle kapatmıştı ancak, yasayla sorumluluk alanı genişletilen İl Özel İdaresi gelirlerinde artış olmayınca, hazırlanan bütçe açık verdi. Ortaya çıkan açığı borçlanarak kapatan İl Özel İdaresi'nin bu yılki bütçesi de 80 milyon YTL olarak hazırlandı.

Geçen yıl yaşanan sorunların bir kez daha yaşanmaması için çaba harcayan İl Genel Meclisi, bu yıl düşük bir bütçe hazırlarken, yıl içerisinde ortaya çıkacak gelir artışlarını da ek bütçeyle Bursa'nın hizmetine sunmayı planlıyor.

"Temkinli davrandık"

İl Genel Meclisi Başkanı Mehmet Tunçak, 2 yıl önce yürürlüğe giren yeni yasayla İl Genel Meclisi'nin yetki ve konum itibariyle tam bir yerel parlemento haline getirildiğini ancak, aradan geçen zaman zarfında gelir artışı sağlanmadığını söyledi. Gelirler Kanunu'nun bir an önce çıkması gerektiğini vurgulayan Tunçak, "Yerel Yönetimler Kanunu sonrasında büyükşehir belediyelerininin gelirlerinde önemli artışlar oldu. Mücavir alan dışında kalan yerler ile eğitim ve sağlık gibi alanlarda önemli yatırımları olan il özel idareleri ise yetkilerinde ve hizmet alanlarında genişleme yaşadı. Gelirlerinde ise yeterli artış olmadı. Bu düzenlemenin Gelirler Kanunu ile yapılması gerekiyor, ancak, henüz kanun çıkmadı. Bu nedenle 2007 bütçesini temkinli hazırlama yoluna gittik. Eğer kanun yürürlüğe girer ve İl Özel İdaresi yeni gelirlere kavuşursa ek bütçe yapmayı düşünüyoruz. Örneğin 200 milyon YTL kaynak gelirse, 120 milyon YTL de ek bütçe yapacağız" dedi.

Okullarda bağış yükü hafifleyecek

2007 yılında eğitim ve sağlık alanına ağırlık vereceklerini belirten Tunçak, 2006 yılındaki "yol ve susuz köy kalmaması" yönündeki hedeflerine ulaştıklarını kaydetti. Okul inşaatlarının yanı sıra küçük onarımlara ve okulların temizlik il güvenliklerine ilişkin projeleri hayata geçireceklerini anlatan Tunçak, "Küçük onarımlar ve tadilatlar okullarımız için oldukça önemli. Okullarımız da bu işlerini görmek için velileri sıkıştırarak bağış toplama yoluna gidiyor. Biz bunu karşılayınca bağış sorunu da tamamen ortadan kalkacak diyemem ama ailelerin yükü hafifleyecek" diye konuştu.

GERÇEK OTO LASTİK
Hüseyin TAŞKIRAN LAZOĞLU
HER TÜRLÜ
LASTİK TAMİRİ YAPILIR.
2. El ve Yeni Lastik Alım Satımı
2. El Jant Alım Satımı
24 SAAT HİZMETE AÇIKTIR
Dr. Ziya Kaya Mh. Bayrak Sk. No:3
Demirci Apt. Gemlik / BURSA
GSM: 0.535 736 43 78

SATILIK ARSALAR
Umurbey'de
Muhteşem Deniz Manzaralı
332 m² ve 2100 m²
İki adet arsa satılıktır.
GSM : (0.532) 362 82 23

'Üst sınır' önerisi AKP'yi harekete geçirdi

Başbakan Recep Tayyip Erdoğan'ın 'Milletvekili seçilme yaşına üst sınır geti rilmeli. Siyaset emeklilikten sonra yapılacak bir iş olmamalı' yönündeki önerisi AK Parti'yi harekete geçirdi.
AK Parti Karaman Milletvekili Mevlüt Akgün, bazı milletvekillerinin şiddetli muhalefetine rağmen hazırladığı Anayasa değişiklik teklifini bu hafta imzaya açacak.
Akgün, milletvekili seçilme yaşının 65 ile sınırlandırılmasını öngören teklifini hafta başında Başbakan Erdoğan'a da sunacak.
Başbakan'ın sözlerinin kendisini cesaretlendirdiğini belirten Akgün, "Belli bir yaşa gelen insanlara tapuda bile doktor raporu istenirken, devlet yönetenlerden rapor alınmıyor" diyerek seçilme yaşına mutlaka üst sınır getirilmesi gerektiğini vurguladı. Başbakan Erdogan'ın 'Seçilme yaşının tavanını da belirlemek lazım. Siyaset emeklilikten sonra yapılacak bir iş olmamalı' yönündeki sözleri, bundan bir süre önce seçilme yaşının 65 ile sınırlandırılmasını öngören Anayasa değişiklik teklifi hazırlayan AK Parti Karaman Milletvekili Mevlüt Akgün'ü harekete geçirdi.
Yaklaşık 15 gün önce hazırladığı teklifi milletvekillerine gönderen Akgün, Başbakan'ın sözlerinin ardından çalışmalarını hızlandıracak.
Hazırladığı teklifi önce Başbakan Erdoğan'a sunacak olan Akgün, daha sonra Anayasa teklifini imzaya açacak.
Anayasa değişiklik teklifini TBMM Baş kanlığı'na vermek için 184 milletvekilinin desteğini arayacak olan Akgün, hazırladığı teklifle ilgili ilginç tepkiler aldığını söyledi.
Akgün yaptığı açıklamada, "Milletvekillerinin bir bölümünden destek telefonları geldi. Ancak belli bir yaş üstü olan vekiller bana tepki gösterdi. Bazıları yaptığımın fantezi olduğunu ve yaş konusuyla fazla uğraşmamam gerektiğini bildirdiler. Kimisi genel merkez yönetiminin tepki göstereceğini belirterek, çalışmamdan vazgeçmemi istediler. Bazıları ise şakayla karışık 'Yanımıza uğrama, ne yapacağımız belli olmaz' diye tepki gösterdi" diye konuştu.
Hazırladığı teklifi milletvekillerine sunduğunu ancak tek tek imza toplamadığını belirten Akgün, "Başbakanımız'ın bu açıklamasından sonra teklifimi imzaya açma zamanı gelmiştir. Başbakanımız'ın açıklamaları beni cesaretlendirdi. Milletvekili seçilme yaşına mutlaka bir üst sınır getirilmelidir. Türkiye'de emeklilik yaşı 65'tir. Belli yaştaki insanlar tapuya gittiğinde doktor raporu isteniyor. Ancak devlet yönetenlerden doktor raporu alınmıyor. Buna bir kural getirilmelidir. Türk siyasetinin önü açılmalıdır" değerlendirmesini yaptı.

SATILIK VİLLA

Cumhuriyet Mahallesi'nde Sahibinden Satılık Lüks Tripleks Villa

GSM : (0.535) 886 47 74

ELEMANLAR ARANIYOR

Ön muhasebe bilen ve bilgisayar kullanabilen

BAYAN ELEMAN

Tecrübeli BAY ve BAYAN garson alınacaktır.

MAMMA MIA PİZZERIA

Muracaatların şahsen yapılması rica olunur.

İstiklal Caddesi Akbank karşısı 513 53 67 GEMLİK

SAHİBİNDEN SATILIK OTOMOBİLLER

☞ 2004 MODEL
CITROEN BERLİNGO COMFORT 25.000 KM
ÖZEL KULLANILMIŞ
☞ 2000 MODEL TOYOTA COROLLA
96.000 KM. BAKIMLI TEMİZ
GSM : (0.535) 394 58 24

TURAN TRAFİK

ADNAN TURAN

Her türlü araç devir
Yeni kayıt, Plaka,
Ruhsat, Fenni muayene
Sigorta işlemleri yapılır.

Adres: Gürle İş Merkezi
Kat: 1 No: 66 - GEMLİK
Tel : (0.224) 514 62 02
GSM: (0.537) 933 25 26

Serbest Kürsü

Ürer KONAK
(E) Tarih Öğretmeni

Cumhuriyet 83. yaşında....

Cumhuriyet sözcüğü dilimize Arapça'dan geçmiştir. Cumhur kelimesi ahali, halk veya büyük bir kalabalık anlamına gelmektedir. Batı dillerinde karşılığı ise Latince kökenden geçen "RES PUPLİCA" dır. Cumhuriyette asıl olan halk'tır, halkın mutlak yönetimidir. Yöneticiler, işbaşına seçimle gelmektedir. Yöneticilerin ömür boyunca makamda kalmasına, kalıtım yoluyla makamın babadan oğula geçmesine ve devredilmesine karşıdır. Cumhuriyetin hukuksal temel felsefesi "Kayıtsız şartsız ulus egemenliğidir"

İslam öncesi Türk devletlerinde devlet başkanlığı görevi Göktanrı'nın bağışı ile belli bir soya ve kişiye verilmektedir. Devletin başındaki kişinin görevini tam yerine getirip getirmediğini denetlemek için meclisler bulunmaktaydı.

İslam devletlerinde ise devlet başkanı halifedir. Halife tüm müslümanların hükümdarıdır. İmam olduğundan aynı zamanda camideki ibadeti de yönetir.

Osmanlı devletinde ise; ilk beylerin seçimi eski Turk geleneklerine uygun olarak yapılmıştır. Yönetime, ölen sultanın en büyük oğlu geçer (Fatih Kanunnamesi ile) Daha sonra I. Ahmed döneminde konular kurala göre ölen padişahların soyundan en yaşlı ve akıllısının tahta geçmesi kuralı konur.

Cumhuriyet fikri 1789 Fransız Devrimiyle Avrupa'ya ve dünyaya yayılmaya başlamıştır. Bu devrim ile kudret ve kuvvetini ilahi kaynaktan aldığı iddiası olan "Monarşi" yönetimi, yerini Cumhuriyet yönetimine bırakmıştır. Egemenlik kavramı da ilahi-kutsal iradenin temsilcisi olan kraldan alınıp ulusa devredilmiştir. Bu kavram bizde, batıdan tam 134 yıl sonra 1923 te Atatürk'ün sayesinde Türkiye'de hukuksal ve siyasi yerini bulmuştur.

Fransız Devrimi'nin yaydığı ilkelerden Osmanlı aydınları ve özellikle de genç subaylar etkilenmişlerdir. I. ve II. Meşrutiyet yönetimleri bu etkilenmelerin de sonuçlarından biri olarak ilan edilmek zorunda kalmıştır.

Atatürk, Samsun'a hareket etmeden önce mücadelesinin dayanacağı düşünceleri kafasında bütünleştirmiş, 19 Mayıs 1919'dan itibaren de bu düşüncelerini uygulamaya koymuştur. 22 Mayıs 1919'da Samsun'dan İstanbul'a gönderdiği mesajda; "Millet tek vücut olup egemenlik esasını, Türklük duygusunu hedef kabul etmiştir" demektedir.

22 Haziran 1919 da Amasya Genelgesinde M. Kemal "Milletin bağımsızlığını yine milletin azmi ve iradesi kurtaracaktır" diyerek Kurtuluş Savaşı'mızın başladığını dünyaya duyurur. "Millet bir süre ben de onları yöneten bir çobanım" diyen padişahın saltanatının yerini, millet egemenliğine bırakacağının mesajı verilmektedir. M. Kemal, bu genelgenin yayınlanmasından sonra 9. Ordu Müfettişliği görevinden alınmak istenmiştir. İçişleri Bakanı Ali Kemal'in emrini dinlememiş, görevini sürdürmüştür. Ta ki 7/8 Temmuz 1919 Erzurum Kongresi öncesine kadar...

Atatürk, Erzurum Kongresi'nin toplanacağı sıralarda bir gece arkadaşları ile yaptığı konuşmalarında bakın neler söylüyor:

Süreyya Yiğit:

Başarılı olduktan sonra dahi iş bitmiyor. Paşam, memleketin sürekli çalışmaya ve devrimler yapmaya ihtiyacı vardır.

Şeklindeki düşüncesini belirttikten sonra konu ülkenin sosyal yapısına geçildi. Paşam vatanın kurtulmasından sonra "Cumhuriyet" ilanının şart olduğunu belirttikten sonra:

- Mazhar not defterin yanında mı? diye sordu
- Hayır Paşam...
- "Zahmet olacak ama, merdiveni bir inip çıkacaksın. Al da gel" dedi.

Nerede ise sabah olacaktı. Hemen aşağıya indim. Not defterini alıp geldim. O, hatıra defterime günü gününe her olayı not edişime hem memnun olur, hem de bazen şaka yapmaktan kendisini alıkoyamazdı.

- Hafızalarımız zayıfladığı zaman Mazhar Müfit'in defteri çok işimize yarayacak... derdi.

Defteri getirdiğimi görünce, sigarasından birkaç nefes çektikten sonra:

- Ama bu defterin bu yaprağını kimseye göstermeyeceksin. Sonuna kadar gizli kalacak. Bir ben, bir Süreyya, bir de sen bileceksin. Şartım bu..

Dedi. Süreyya da, ben de :

- Buna emin olabilirsiniz Paşam... dedik.

Paşa, bundan sonra:

- Öyleyse önce tarih koy!... dedi.

Koydum: 7 / 8 Temmuz 1919 sabaha karşı...

Tarihi sayfanın üzerine yazdığımı görünce

- Pekala... Yaz! diyerek devam etti.
- Zaferden sonra hükümet şekli "Cumhuriyet" olacaktır. Bunu size daha önce de bir sorunuz nedeniyle söylemiştim. Bu bir.

İki : Padişah ve hanedan hakkında zamanı gelince gereken muamele yapılacaktır.

Üç: Tesettür kalkacaktır.

Dört : Fes kalkacak, medeni milletler gibi şapka giyilecektir.

Bir anda kalem elimden düştü ister istemez... Yüzüne baktım. O da benim yüzüme baktı.

- Neden durakladın?
- Darılma ama Paşam, sizin de hayal perest taraflarınız var dedim. Gülerek:
- Bunu zaman tayin eder. Sen yaz... dedi.

Yazmaya devam ettim:

- Beş : Latin harfleri kabul edilecek.
- Paşam kafi.. Kafi..

Dedim ve biraz da hayal ile uğraşmaktan bıkmış bir insan tavrıyla:

- Cumhuriyet ilanına muvaffak olalım da üst tarafı yeter! diyerek, defterimi kapadım ve koltuğunun altına sıkıştırdım. İnanmayan bir adam tavrıyla
- Paşam sabah oldu. Siz oturmaya devam edecekseniz hoşça kalın.... diyerek yanından ayrıldım.

Devamı yarın..

Kadınlar sabahları daha suratsız oluyor

İngiltere'de Uyku Konseyi tarafından yapılan araştırma, birçok erkeğin, sabahları kadınların daha suratsız olduğu şeklindeki görüşünü doğrular sonuçlar ortaya çıkarttı.
Kadınlar sadece daha çok suratsız olmakla kalmıyor, aynı zamanda bu aksi ruh hali kadınlarda daha uzun sürüyor.
Araştırmada, erkeklerin yüzde 24'ü sabahları yataktan asla suratsız birşekilde kalkmadıklarını söylerken, kadınlarda bu oran sadece yüzde 14 oldu.
Araştırmada ayrıca, bu ruh halinin kadınların yüzde 13'ünde 2 ile 4 saat sürdüğü, oysa aynı süre boyunca suratsız olan erkeklerin oranının yüzde 10 olduğu ortaya çıktı.
Ankete katılanların yüzde 41'i sabahları huysuz olmalarının başlıca nedeninin uykusuzluk olduğunu söyledi.
Uyku Konseyi'nden Jessica Alexander kadınların suratsız olmasının belki de uyku kalitesiyle açıklanabileceğini belirtti.
Kadınların sadece yüzde 9'u her gece iyi uyurken bu oran erkeklerde yüzde 15. Her 10 kadından 3'ü uyku sorunlarından partnerlerinin horlamasını sorumlu tutarken, erkeklerin sadece yüzde 13'ü partnerlerinin horlamasından yakındı.

ÇİZİYORUM

Barış Güler'in kaleminden

7 YAŞ

6 milyon öğrenciye beslenme mektubu

İlköğretim çağındaki çocuklara doğru beslenme alışkanlıklarının kazandırılması için 6 milyon 600 bin öğrenci ve velisine mektup gönderilecek. Mektupta ailelere bir dizi uyarı var.
Sağlık Bakanlığı, ilköğretim çağındaki çocuklara doğru beslenme alışkanlıklarının kazandırılması amacıyla Milli Eğitim Bakanlığı ile yürüttüğü "İlköğretim Okullarında Beslenme Eğitim Programı" kapsamında 6 milyon 600 bin öğrenci ile velilerine mektup gönderecek.
Sağlık Bakanlığı yetkililerinden aldığı bilgiye göre, Sağlık Bakanlığı Müsteşarı Necdet Ünüvar imzasıyla gönderilecek mektuplarda velilere, çocuklarının çok hızlı bir büyüme ve gelişme dönemi içinde bulunduğu ve eskisinden daha fazla ev dışında beslendiği hatırlatılarak, beslenme alışkanlıklarının; çocuklarının sağlığını, başarısını, güçlü ve mutlu olmasını etkilediğinin altı çizilecek.
Çocuklarının sevdiği her besinin onlar için yararlı olmadığının ifade edileceği mektupta, velilerden çocuklarına; "Kemik, diş ve kaslarının gelişimi, yaşı ile ağırlığına göre ideal boy uzunluğuna sahip olabilmesi için; her gün 2-3 su bardağı süt veya yoğurt, 1 kibrit kutusu kadar beyaz peynir, Hastalıklara karşı daha güçlü olması, gözlerinin, dişlerinin, cildinin sağlığı ve kabız olmaması için; her gün 5 porsiyon taze sebze veya meyve, Beyin gelişiminin tam olması, hastalıklara karşı dirençli olması ve kansızlıktan korunması için; her gün 2-3 köfte büyüklüğünde et (tavuk, balık veya hindi) ya da 1 tabak kuru baklagil yemeği (kuru fasulye, nohut, mercimek vb.), buna ilave olarak haftada 3-4 kez 1 adet yumurta, Enerji sağlaması, sinir sisteminin güçlenmesi için; her gün 4-6 orta dilim ekmek, 1 tabak pilav ve ya makarna, 1 kase çorba veya 1 orta dilim börek" yedirmeye özen göstermeleri istenecek.
Çocuklarını günde 3 ana ve 2 ara öğün şeklinde beslemeleri gerektiğine işaret edilen mektupta, velilere ayrıca şu önerilerde bulunulacak: "Sabah kahvaltısı çocuğunuzun okul başarısı için önemlidir, kahvaltı yapmadan güne başlatmayınız, öğün atlatmayınız. Ara öğünlerde çocuğunuzun sağlıklı beslenmesi için meyve, ayran, süt, taze meyve suları, peynirli sandviç, küçük kek veya poğaça gibi besinleri tercih ediniz. İyotlu tuz tüketiniz, iyotlu tuzunuzu koyu renkli cam şişelerde ağzı kapalı saklayınız. Tuzu yemeğe ocaktan indirmeye yakın katınız ve yemeği pişirdiğiniz kabın ağzını kapalı tutanız. Çocuğunuzun vücut organlarının düzenli çalışması için günde 2 - 2,5 litre su/sıvı tüketmesini sağlayınız. Çocuğunuzun vücut ağırlığındaki değişikliklere (şişmanlık , zayıflık) dikkat ediniz. Okul beslenme çantasını evde yapılmış bir tost, yumurta, kek, poğaça, börek vb., taze meyve, ayran, salatalık, domates ve havuç gibi yiyeceklerle hazırlayınız.

Bebeğinizi kucağa alıştırın

Halk arasında "bebeği kucağa almayın alışır" şeklindeki yaklaşımın bilimsel gerçeklere aykırı olduğu, aksine kucağa alınan bebeğin huzur bulduğu, anne-bebek arasındaki bağı güçlendirdiği bildirildi.
Bebekler kucağa nasıl alınmalı?
Çukurova Üniversitesi (Ç.Ü) Tıp Fakültesi Çocuk Sağlığı ve Hastalıkları Anabilim Dalı Öğretim Üyesi Prof. Dr. Nurdan Evliyaoğlu, AA muhabirine yaptığı açıklamada, doğumdan hemen sonra anne ve bebeğin ayrı kalmalarının bebeğin gelişimini ve annenin davranışını olumsuz etkilediğini belirtti. Evliyaoğlu, bebeğin kucağa alınmamasının, anne-bebek bağının kurulmasını önlediğini, bebeğin ağlaması ve huzursuzluğunun yanı sıra annenin de mutsuz ve güvensiz olmasına yol açtığını ifade etti. Emzirme ve kucağa almanın, annenin bebeğiyle yakın ve sevgi dolu bir ilişki kurmasına yardımcı olacağını vurgulayan Evliyaoğlu, oysa toplumumuzda aile büyüklerinin, bebek doğdugunda "sakın kucağa almayın alışır, kırkında öğrendiğini 40 yıl unutmaz" şeklinde öneride bulunduklarını anlattı. Bazı bebeklerin diğerlerinden daha fazla kucağa alınmak ve taşınmak istediklerine dikkati çeken Evliyaoğlu, "Annelerin bebeklerini kucakta taşımasının geleneksel olduğu topluluklarda ağlama sorunu, annelerin bebeklerini kucağa çok almadıkları ve ayrı bir yatakta yatırdıkları toplumlara göre daha azdır" dedi.
Evliyaoğlu, kucağa alınmanın bebeğin en doğal gereksinimlerinden biri olduğunun unutulmaması gerektiğine dikkati çekerek, şunları kaydetti: 'Doğumdan hemen sonra bebek anne kucağına verilmeli ve emzirilmelidir. Kucağa alınan bebekler daha az ağlarlar ve daha iyi gelişirler. Doğumdan sonraki ilk saatleri içeren duyarlı dönem boyunca anne ve bebek ayrı kalmamalıdır. Aksi takdirde, bebeğin gelişimi ve annenin davranışı olumsuz etkilenecektir. Uyku ve ideal olan bebeğin annesiyle aynı odada beraber olmasıdır. Aile-bebek arasındaki psikolojik bağın oluşmasında dokunma, kucağa alma ve sevgi çok önemlidir."

Ağız kokusuna karşı elma

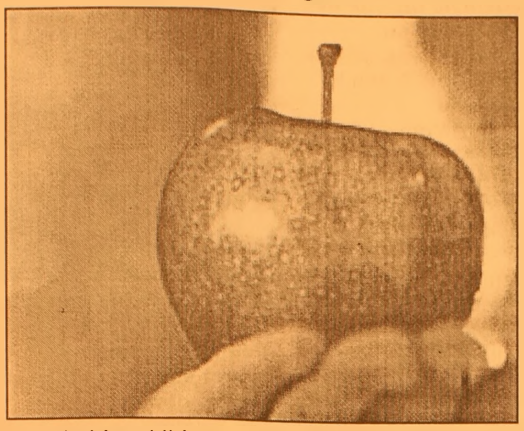

Sağlıklı beslenmede sanılandan daha fazla faydalı olan elmanın, ağız kokusunu da giderdiği bildirildi. KBB Uzmanı Opr. Şenol Civelek, içerisinde birçok mineral ve vitamin bulunduran ve su içeriği bol olan elmanın ağız kokusunu giderdiğini belirtti. Civelek, yemeklerden sonra yenen elmanın, çoğu zaman diş fırçalamak kadar etki yaptığını, çünkü elma çiğnenirken dişlerin arasının çok iyi şekilde temizlediğini vurguladı. Her öğünden sonra elma yenmesini tavsiye eden uzmanlar, bağırsak kanserine yakalanma riskini de azaltan elmanın diğer faydalarını şöyle sıralıyor: "Zayıflamak için: Elmada sadece 50 kalori vardır ve içindeki petkinden dolayı doyurucudur. Zayıflamak için mukemmel bir meyvedir. Düşük kalorili olduğu için şişmanlığı önler, kan şekeri düzeyini ve yüksek tansiyonu olumlu bir şekilde etkiler.
Kabızlık için: Öğle yemeğinden önce yenen bir elma, bağırsakta bakterilerin çoğalıp azalmasını ayarlamada rol oynar ve bu sayede kabızlığı önler.
Bağışıklık için: Elmadaki C vitamini vücudun savunma sistemini kuvvetlendirir. Bunun sonucu olarak soğuk algınlığı virüsleri vücuda giremezler.
Dişler için: Yemeklerden sonra yenen elma, çoğu zaman diş fırçalamaktan daha iyi etki yapar. Çünkü elma çiğnenirken dişlerin arası çok iyi bir şekilde temizlenir.
Kolesterol için: Elmadaki petkin maddesi, zararlı kolesterolü düşürür; atardamarları koruyan faydalı kolesterolü yükseltir
Kalp için: Elmadaki etkili maddelere yeni keşfedilen "phenylalanin" maddesi vücutta bulunan ve kalbin çalışmasında destek olan Q enzimini faaliyete geçirir.
Demir eksikliği: Demir, C vitaminiyle birleştiğinde organizma tarafından mümkün olduğunca iyi şekilde alınır. Elmada her ikisi de vardır."

Kalp hastalıklarının en iyi ilacı balık

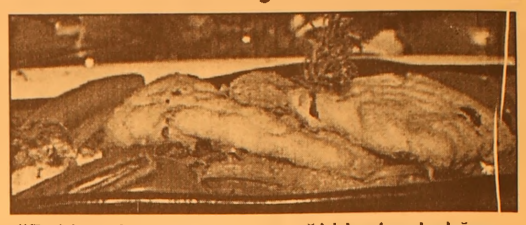

Kalp hastalıklarının en iyi ilacının içerdiği koruyucu yağ asidi sebebiyle balık olduğu ve her yaşta insanın bu gıdayı tüketmesi gerektiği bildirildi.
Kalp hastalarının sofralarından balığı eksik etmemesi ve günde ortalama 350 gram yağlı balık tüketmeleri gerektiğine dikkat çeken Kardiyoloji Uzmanı Dr. Hasan Kadı, balıkta herkes için yararlı A, B ve D vitaminlerinden bol miktarda bulunduğunu söyledi. İhtiva ettiği koruyucu yağ asidiyle balığın kalp hastaları için önemli bir besin olduğuna dikkat çeken Kadı, "Balıkta doymamış yağ asitleri fazla. İçerdiği koruyucu yağ asidiyle balık, kalp hastalarının tercih etmesi gereken bir gıda. Bu özelliğiyle tam bir kalp dostu. Japonya'da kalp hastalıklarının az görülmesinin nedeni balık tüketiminin fazla olmasıdır" dedi. Balığın kolesterol açısından da fakir bir et olduğunu, bu bakımdan kırmızı ve beyaz.etten daha sağlıklı olan balığın düzenli olarak tüketilmesi gerektiğini vurgulayan Kadı, "Balıktan istenen faydanın sağlanabilmesi için pişirilmesine de dikkat etmek gerekir. Balığı ızgarada ya da fırında pişirmek daha sağlıklı. Yağda kızartıldığı zaman kolesterol ve yağ oranı artıyor. Avantajını kaybe diyor" diye konuştu.

C vitamini deposu kivi

Türkiye'de son 15 yıldır üretimi yaygınlaştırılan kivinin, grip ve soğuk algınlıklarının çabuk atlatılmasını sağladıgı belirtildi. Anayurdu Çin olan ve son yıllarda manav ve marketlerde satılmaya başlanan kivinin birçok derdin devası olduğu belirtildi. Kivinin bir tanesinin sahip olduğu C vitamini miktarının, bir insanın alması gereken günlük C vitamini ihtiyacından bile fazla olduğu kaydedildi.
Samsun Tarım İl Müdürü Sadullah Kirenci, harika meyve kivinin grip ve soğuk algınlığının çabuk atlatılmasını sağladığını dile getirerek, "Kolesterol seviyesini düşüren kivi, ayrıca karaciğeri çalıştırır, safra ifrazatını çoğaltır. Kanı temizler ve göğüs hastalıklarının tedavisinde çok faydalıdır." dedi.

GEMLİK REHBERİ

GEREKLİ TELEFONLAR	
İtfaiye	110
Polis İmdat	155
Jandarma İmdat	156
Jandarma K.	513 10 55
Polis Karakolu	513 18 79
Gar. Kom.	513 12 06
KAYMAKAMLIK	
Kaymakamlık	513 10 51
C.Savcılığı	513 10 53
C.Savcı Yrd.	513 29 54
Emniyet Müd.	513 10 28
ULAŞIM	
METRO	513 12 12
Aydın Turizm	513 20 77
Süzer Turizm	512 10 72
Kanberoğlu-Esadaş	514 45 49
Anıtur	514 47 71
Kamil Koç	513 35 71
HASTANELER	
Devlet Hastanesi	513 92 00
SSK Hastanesi	513 23 29
Mer.Sağ.Ocağı	513 10 68
Tomokay Tomografi	513 65 29
TAKSİLER	
Körfez Taksi	513 18 21
Çınar Taksi	513 24 67
Güven Taksi	513 32 40
Gemlik Taksi	513 23 24
Manastır Taksi	514 35 50

RESMİ DAİRELER	
TEK Arıza	513 20 66
TEK İşletme	513 45 03
Statyum	514 00 95
Orm.Böl.Şef.	513 12 86
Milli Eğt. Md.	513 11 74
Halk Kütüphane	513 13 53
Askerlik Şb.	513 10 57
Karayolları	513 13 08
Liman Baş.	513 11 33
Mal Müd.	513 10 95
Nüfus Md.	513 37 42
Özel İd. Md.	513 15 07
Tapu Sicl. Müd.	513 14 14
Müftülük	513 13 64
Gümrük Md.	524 85 86
Tekel Md.	513 10 42
Ver. Dairesi Md.	513 10 92
İlçe Tarım Müd.	513 10 45
İlçe Seç. Md.	513 77 77
Halk Eğitim Müd.	513 18 46
BELEDİYE	
Santral	513 45 21 -23
Başkanlık	513 45 20
Zabıta	513 24 32
Otobüs İşlet.	513 45 21-122
Su İşlet.	513 45 21 - 115
İtfaiye	513 23 25
Muhasebe Md.	513 45 21 -182
Yazı İşl. Md.	513 45 21 -111
Su Arıza	Yalnız 185

DENİZ OTOBÜSÜ	
Bursa	256 77 84
Mudanya	544 30 60
Yenikapı	(212) 516 12 12
Yalova	(226) 811 13 23
İDO İmam Aslan Dinlenme Tes.	513 23 94
VAPUR - FERİBOT	
Yalova	(226) 814 10 20
Topçular	(226) 363 43 19
Eskihisar	(262) 655 60 31
OTOBÜS	
Şehirlerarası	261 54 00
Otobüs Terminali	(18 Hat)
TÜP DAĞITICILARI	
Aygaz	513 12 95
Tekgaz	513 16 37
Ocakgaz	513 16 37
Ergaz	513 88 43
İpragaz	513 22 59
Habaşgaz	513 45 46
Yeni Likitgaz	513 65 00
BP Gaz	514 59 81
Bütünler Likitgaz	513 80 00
Akçagaz	514 88 70
Totalgaz	514 17 00
AKCAN PETROL	513 10 79
MAR-PET	513 30 33
TUNCAY OTO GAZ	513 14 25

NÖBETÇİ ECZANE

30 Ekim 2006 Pazartesi
MELİS ECZANESİ
Tel : 513 52 65 GEMLİK

GEMLİK'İN İLK GÜNLÜK GAZETESİ
GEMLİK Körfez
GÜNLÜK SİYASİ GAZETE
YEREL SÜRELİ YAYIN
YIL : 34 SAYI : 2583
FİYATI : 0.25 YTL. (KDV Dahil)
Sahibi : Kadri GÜLER
Sorumlu Yazı İşleri Müdürü : Serap GÜLER
Haber Müdürü : Seyfettin ŞEKERSÖZ
İstiklal Cad. Bora Sok. No:3/B
Tel : 513 96 83 Fax : 513 35 95 GEMLİK
Yönetim ve Basım Yeri : KÖRFEZ OFSET
Matbaacılık-Yayıncılık-Reklamcılık Tesisi
İstiklal Cad. Bora Sok. No:3/B GEMLİK
(Dini bayram Günleri ve Pazar günleri yayınlanmaz)

Yeni yağışlı hava geliyor

Türkiye, bugünden itibaren yeni bir yağışlı havanın etkisine girecek. Devlet Meteoroloji İşleri Genel Müdürlüğü'nden yapılan açıklamaya göre, halen yurdun doğu kesimlerinde etkili olan yağışlı hava, yurdun güney ve batı kesimlerini de etkileyecek. Güney ve batı kesimler, bugünden itibaren yeni bir yağışlı havanın etkisine girecek.

Yurt genelinde bugün görülecek sağanak yağışların, Marmara, Ege, Akdeniz, İç Anadolu'nun kuzeybatısı, Doğu ve Güneydoğu Anadolu'nun batısı ile Bolu, Düzce ve Zonguldak çevrelerinde etkili olması bekleniyor. Yağışlar, salı günü Trakya ve Doğu Karadeniz kıyıları dışında tüm yurtta devam edecek. İstanbul, Kocaeli ve Sakarya illeri başta olmak üzere Marmara'nın güney ve doğusu, Ege, Akdeniz, İç Anadolu, Batı Karadeniz, Orta Karadeniz'in iç kesimleri, Doğu Anadolu'nun güney ve batısı ile Güneydoğu Anadolu bölgelerinde salı günü etkili ve sürekli yağış olacağı tahmin ediliyor. Yurdun kuzey ve doğu kesimlerinde çarşamba günü devam edecek yağışların, perşembe günü yurdu terk edeceği, ancak yine aynı gün akşam saatlerinden itibaren batı bölgelerinin yeni bir soğuk ve yağışlı havanın etkisine gireceği tahmin ediliyor. Hava sıcaklığının pazartesi ve salı günü yağış alan yerlerde azalacağı, çarşamba ve perşembe günleri biraz artacağı ancak cuma günü kuzeybatı kesimlerden başlayarak hissedilir derecede azalacağı bildirildi. Rüzgarın, pazartesi akşam saatlerinden sonra özellikle salı günü batı bölgelerde kuzey ve kuzeybatı, doğu kesimlerde güney ve güneydoğu yönlerden orta kuvvette, Marmara, Ege, Batı Karadeniz ile yağış alan yerlerde yağış anında kuvvetli ve kısa süreli fırtına şeklinde eseceği tahmin ediliyor.

Doğu'da sel 4 can aldı

Yurdun doğusunda cuma gününden beri etkili olan yağış nedeniyle bir çok ev ve iş yerini su basarken, yağışlarda 4 kişi öldü, 2 kişi kayboldu.

Şanlıurfa'nın Ceylanpınar ilçesindeki etkili yağışın ardından oluşan su baskını ve selden zarar görenler için Kızılay tarafından gönderilen 60 yatak, 500 battaniye ve kumanyadan oluşan 2 kamyonluk yardım malzemesi bölgeye ulaştı. Bölgede zarar tespit komisyonları çalışmalarına başladı.

Şanlıurfa Valisi Yusuf Yavaşcan, 28 ekim cumartesi gününden itibaren kent merkezinde etkisini yitiren yağışların aynı gün Ceylanpınar ilçesinde şiddetini arttırdığını ifade ederek, şunları söyledi:

"Ceylanpınar'da 2 kişi hayatını kaybetti, 2 kişi de kayboldu. Kaybolanların hayatta olup olmadıklarını bilmiyoruz, ancak arama çalışmaları devam ediyor. Önceki gün de ilde 2 vatandaşımız hayatını kaybetmişti. İl merkezi ve bazı ilçelerde etkili olan yağışların ardından yaşanan su baskını ve sel nedeniyle 4 kişi öldü, 2 kişi kayboldu."

Ceylanpınar Mevlana ve Gaziantep mahallelerinde toplam 13 evde hasar meydana geldi. 50 civarında evi ise su bastı. Kayıp olan Alaatin Anık'ın (19) cesedine ise ulaşıldı. Ceylanpınar'da sel nedeniyle yaklaşık 300 civarında evde hasar meydana geldi.

Van'ın Özalp İlçesinde etkili olan yağış nedeniyle bir evin çatısının çökmesi sonucu 5 yaşındaki Meral Naylon öldü.

Diyarbakır ve Siirt'de de sağanak yağış nedeniyle 100 ev ve işyeri ile bazı okulları su bastı.

Bitlis'in Tatvan ilçesinde ise 8 mahallede derelerin taşması sonucu 150 ev sular altında kaldı.

Vaillant
GEMLİK ANA BAYİİ

ULUKAYA DOĞALGAZ ISI SAN.
HÜSEYİN ULUKAYA - CÜNEYT DEMİRLİ ORTAKLIĞI

- DOĞALGAZ
- KOMBİ
- KAT KALORİFERİ
- MERKEZİ ISITMA
- RADYATÖR
- SPLİT KLİMALAR
- DOĞALGAZ SOBASI
- TESİSAT ve PROJE

Merkez: Kayhan Mh. 2 Nolu Cad. 9/A
Tel & Fax: (0.224) 513 88 26
Şube: Balıkpazarı Mah. Alemdar Cad. No:4
Tel: (0.224) 513 49 93
e-mail : c_demirli@yahoo.com
www.ulukaya.ticaret-ltd.com

Ezgi MÜHENDİSLİK

GEMDAŞ YETKİ NO : 035

"Gemlik Sürücü Kursu kuruluşudur"

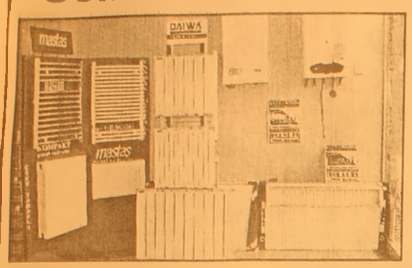

DOĞALGAZ DÖNÜŞÜM
PROJE KOMBİ
KOLON TESİSAT
PETEK ÇEŞİTLERİ
DOĞALGAZ MALZEMELERİ
MERKEZİ SİSTEM
KAT KALORİFERİ
PLASTİK BORU TESİSATI
SIHHI TESİSAT
FABRİKA DÖNÜŞÜM

DOĞALGAZ'DA ÖNCÜ FİRMA

MASTAŞ RADYATÖRLERİ YETKİLİ BAYİSİ

İbrahim USLU
Tel : (0.224) 513 11 21 Fax : 513 11 71
Orhangazi Cad. No : 48/ C
Marmarabirlik Depoları Karşısı GEMLİK

GEMLİK'İN İLK GÜNLÜK GAZETESİ

GEMLİK Körfez

TARAFSIZ SİYASİ GAZETE

31 Ekim 2006 Salı info@gemlikkorfezgazetesi.com 25 YKr. (250.000 TL.)

Körfez Ofset'te

Zengin davetiye ve kartvizit çeşitleri, her türlü renkli ve siyah beyaz baskı, kaşe, mühür, kitap, broşür cilt yapımı

İstiklal Cad. Akbank Aralığı Tel. 513 96 83

İlçemizde düzenlenen okul spor faaliyetlerine Büyükşehir'den imza engeli geldi

Büyükşehir'den okul sporlarına darbe

Her yıl ilçe merkezinde düzenlenen okul spor faaliyetlerine Büyükşehir'den imza engeli geldi. İl Milli Eğitim'in Gemlik'te seçilen İlçe Lig Sekreterine imza yetki verilmemesine tepki gösteren bazı okul yönetimleri, İl'e önce lisans işlemleri için, daha sonra ise kuralar ve belirlenecek tarih lerde sabahın erken saatlerinde kendilerinden çok üstün kulüpler destekli okullarla yapacakları karşılaşmalarda başarılı olma larının zorluğuna dikkat çekerek yarışmalardan çekilecekleri sinyalini verdiler. Haberi syf 3'de

CHP Bursa Milletvekili Kemal Demirel Bayındırlık ve İskan Bakanından bilgi istedi

Gemlik depremi TBMM'de

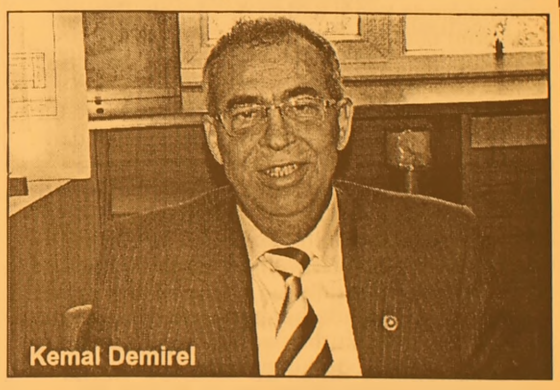

Kemal Demirel

Cumhuriyet Halk Partisi Bursa Milletvekili Kemal Demirel, TBMM Başkanlığı'na verdiği yazılı önergede Bayındırlık ve İskan Bakanı Faruk Nazif Özak'a "Gemlik'in birinci derecede deprem bölgesi olması nedeniyle Bakanlığın yapılaşma ve imar durumlarıyla ilgili olarak yeni bir planlama ve düzenleme yapılması yönünde çalışmaları mevcut mudur" diye sordu. Haberi sayfa 5'de

Güne Bakış

Kadri GÜLER
kadri_guler@hotmail.com

Yeşil sermaye

Yeşil sermayenin en büyük kuruluşlarından Yimpaş'ın, halkı nasıl soyduğunu günlerdir gazete ve televizyonlarda izliyorsunuzdur.

Allah'ın adını kullanarak, kurdukları şirketlere halkı ortak yapacaklarını vaad ederek, yurt içinden ve yurt dışından binlerce vatandaşın paralarını alıp, tarikatları ve islamcı partileri destekleyenler kırmızı bültenle aranırken, iktidarın bakanlarıyla cenazelerde biraraya geliyorlar.

Devamı sayfa 5'de

Fener Alayı ve konser halkı sokağa döktü

Cumhuriyetimizin 83. yıldönümü nedeniyle düzenlenen Fener Alayı ve Türk Halk Müziği konserine alk büyük ilgi gösterdi. Haberi sayfa 4'de

Bursa'ya deprem sınavı

Manyas ve Gemlik'te gerçekleşen sarsıntıların ardından yaşanan korku devam ederken, şehirlerde deprem tatbikatları hızlandırıldı. Büyükşehir Belediyesi AKOM öncülüğün de planlanan tatbikat ile Bursa'nın deprem sınavından geçirilmesi amaçlanıyor. Haberi sayfa 7'de

'Gemlik'te kameralı sisteme geçilmeli'

MHP İlçe Başkanı Mehmet Kayaoğlu, ilçe mizde son günlerde meydana gelen polisiye olayların çözümünün ilçenin belli merkezlerine kamera konmasından geçtiğini söyledi. Haberi sayfa 8'de

Buluşma

Gürhan ÇETİNKAYA

Ders....

Geçenlerde bir yazı yazmıştım..
Yaşamdan bir kesit vardı..
Gerçekleri yansıtıyordu..
Serdar Ünver..
Şair.. Öğretmen..
Aradı :
"İnsanlar siyasal yazılardan bıktı.. Yaşama dair konulara insanoğlu daha çok gereksinim duyuyor.."
Doğru..
Siyaset.. Ekonomi... Günlük kargaşanın içinde boğulan insanı daha da bunaltıyor..
Gerçi yazmadan da olmuyor..
Serdar'ın şahsında "okurun" isteğini dikkate alalım ve bir Letonya masalını sizlerle paylaşalım..
Eminim daha yararlı bir iş yapmış oluruz..

****

Eski bir Letonya masalı

Çok eski zamanlardan birinde kötü bir âdet varmış. Yaşlılar artık iyice ihtiyarlayıp iş yapamaz duruma geldiklerinde ormana götürülür, orada yırtıcı hayvanlara bırakılırmış. Böylece zaten az olan yiyeceklerin, çalışan gençlere yetmesi sağlanmaya çalışılırmış. İhtiyarları belli bir yaştan sonra evde tutmak yasak olduğundan kimse yaşlı anne babasını evde gizleyemez, komşusu görüp ihbar edecek diye korkarmış.

İşte bir gün yaşlılardan birini oğlu ormana götürüp bırakmak istemiş. Kış mevsimiymiş. İhtiyar, oğul ve küçük torun beraberce ormana gitmişler. İhtiyarı bırakmış dönüyorlarmış ki, küçük torun oyuncak kızağını dedesinin yanında unuttuğunu fark etmiş. Babasına dönüp almalarını söylemiş. Babası umursamayınca da: "Kızağımı almalıyım, yoksa sen yaşlandığında seni neyle ormana götürüp bırakacağım" demiş. Oğul o an anlamış ki, ihtiyar babasının kaderi, yaşlandığında kendi kaderi de olacak. Dönüp babasının ellerini çözmüş. Alıp eve geri getirmiş. Samanlıkta saklayıp her gün ona gizlice yemek vermeye başlamış.

Bir süre sonra köyde hayvanlar arasında bir hastalık yayılmış. Hayvanlar birbiri arkasından ölüyormuş. İhtiyar oğluna şöyle demiş: "Hastaları iyilerden ayır. Onlara şu, şu otlardan ilaç hazırla. Sağlıklılara da şöyle şöyle yap." Oğlan ihtiyar babasının dediklerini yapmış. Gerçekten de onun hayvanları arasında ölüm azalmış. Çoğu kurtulmuş.

Bayram geldiğinde her sene olduğu gibi, o sene de köy halkı kurbanlar kesmeye başlamış. İhtiyar oğluna şu öğüdü vermiş: "Köyde hayvan çok azaldı. Senin de fazla hayvanın yok. Bu sene kurban kesme." Gerçekten de bir iki ay içinde bütün köy tarlalarda çalıştırılacak hayvan sıkıntısı çekmeye başlamış. Ama ihtiyarın öğüdünü dinleyen gencin hayvanı varmış.

İlkbahara doğru köyde artık ekmek yapacak tahıl bile kalmamış.Ama asıl sorun, tohumluk olarak kullanabilecek kadar bile tahıl olmamasıymış. Tarlaya ne serpeceklerini, gelecek senenin mahsülünü nasıl hazırlayacaklarını bilemiyorlarmış. İhtiyar bu konuda da oğluna öğüt vermiş:

"Yavrum, ahırın çatısı samanla doldurulmuştur. Onları çıkar, yeniden döv. Oradan tohumluk buğday çıkarabilirsin." Oğlan, ihtiyar babasının dediği gibi yapmış. Köyde tohumluğu olan tek aile onlar olmuş. Bütün köy halkı bu gencin büyücü olduğunu düşünmeye başlamış. Öyle ya, herkesin işi kötü giderken, bu evde garip bir şekilde kötülüklere bir çare bulunuyormuş. Evi gözlemeye başlamışlar.

Sonunda da gerçek anlaşılmış, ihtiyar babanın hala yaşadığı ortaya çıkmış. Köylüler genci krala şikayet etmiş. Kral önce yasalarını hiçe sayan gence kızmış. Ama olup bitenleri dinledikten sonra iyi ve yerinde bir öğüdün çok şeyi değiştirebileceğini kabul edip, ihtiyarlarla ilgili yeni bir kanun çıkarmış.

"Bundan böyle çocuklar, anne ve babalarına yaşlılıklarında bakacaklar. Onların gönlünü hoş tutacaklar. Çünkü onların hayat deneyimlerinden her zaman için öğrenebilecekleri şeyler vardır."

Çevre yolunda asfalt yamama işlemi başladı

Seyfettin ŞEKERSÖZ

Bir süre önce Büyük şehir Belediyesi tara fından çevre yolunda başlatılan düzenleme çalışmaları sürüyor. Orta kısımda yapılan tel örgülerle vatandaşların geçişleri düzenlenirken yol kenarlarına yapılan tretuvarlar da bitirildi. Çevre yoluna değişik bir güzellik veren çalışmalardan sonra şimdi de yol kenar larında açılan boşluklara asfalt döküm işlemi yapılıyor. Büyükşehir Belediyesi tarafından başlatılan çalışmaların çevre yolunda yaşanan ölümlü kazaları önlemesi bekleniyor.

Cumhuriyet sergisi açıldı

Seyfettin ŞEKERSÖZ

Cumhuriyet Bayramı nedeniyle yapılan Resim- Kompozisyon ve Şiir yarışmasında derece alan eserler sergilenmeye başlandı. Belediye sergi Salonu'nda açılan Cumhuriyet Sergisinde İlköğretim ve Lise öğrencilerinin büyük ilgi göstererek katıldıkları tüm eserler sergileniyor. Yarışmada birincilik alan eserler İl'de düzenlenen yarışma ve hazırlanan sergiye katılırken diğer eserler sergiyi gezenlerin ilgisini çekiyor.

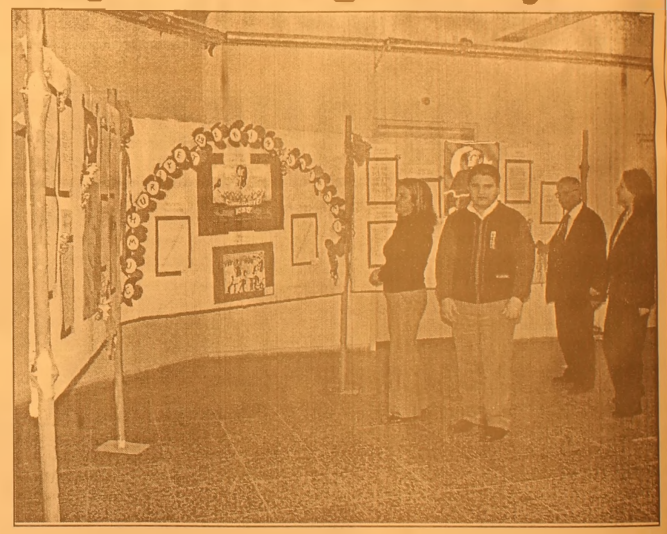

BURSA HAKİMİYET VE KENT GAZETELERİNE İLAN ve REKLAM ALINIR

Her türlü alım-satım, eleman ilanlarınız ve reklamlarınız için bizi arayın

KÖRFEZ REKLAM

İstiklal Caddesi Bora Sokak No : 3/B GEMLİK
(Akbank aralığı Stüdyo Prestij yanı
Tel : (0.224) 513 96 83 Fax : 513 35 95

İlçemizde düzenlenen okul spor faaliyetlerine Büyükşehir'den imza engeli geldi

Büyükşehir'den okul sporlarına darbe

Seyfettin ŞEKERSÖZ

Her yıl ilçe merkezinde düzenlenen okul spor faaliyetlerine Büyükşehir'den imza engeli geldi. Daha önceleri bağımsız olarak İlçe Lig Heyeti tarafından organize edilen okul spor faaliyetleri İl Milli Eğitim Müdürlüğü'nün seçilen İlçe Lig Sekreterine imza yetkisi vermemesi nedeniyle yapılamaz duruma geldi. Gemlik'in Büyükşehir'e dahil edilmesinin ardından çıkarılan pürüzler bir türlü çözülemezken geçtiğimiz hafta içinde görev veriien Celal Bayar Anadolu Lisesi Beden Eğitimi Öğretmeni Ali Görücü'ye İl Milli Eğitim Müdürlüğü'nün imza yetkisi vermemesi nedeniyle etkinlikler zora girdi. Okullardaki sportif faaliyetlerin aidatlarının yüzde 15'inin merkeze gönderilmesine rağmen sıkıntının Büyükşehir'e katılan Keles, Gürsu ve Mudanya'nın dışında sadece Gemlik'te yaşandığı ortaya çıktı.

İsmi geçen 3 ilçede okul sayısının yeterli olmaması nedeniyle grup kuramadıkları için sportif yarışmaları Bursa il içinde yaptıkları gözlenirken Gemlik'ten katılacak okul takımlarının önce lisans için İl'e gidecekleri, daha sonrasında ise kuralar dahil her maçı İl Lig Heyetinin belirleyeceği yerlerde oynamaları gerekiyor. Gemlik İlçe Milli Eğitim Müdürlüğü'nün gözetiminde İlçe Lig Sekreterine imza yetkisi verilmesi ve işlemlerin Gemlik'te yapılması istenmesine rağmen bu isteğin geri çevrilmesi neticesinde Gemlik'te uzun yıllardan bu yana sürdürülen okul spor yarışmaları da tehlikeye girmiş durumda. Geçtiğimiz günlerde Bursa'da yapılan atletizm yarışmalarına bu nedenle hiçbir okulun katılmadığı öğrenilirken Bursa ilde yapılacak diğer yarışmalar olan satranç, voleybol ve futbol karşılaşmalarına da okulların katılmak istemedikleri ileri sürüluyor.

OKUL SPORLARINA DARBE OLACAK

İl Milli Eğitim'in Gemlik'te seçilen İlçe Lig Sekreterine imza yetki verilmemesine tepki gösteren bazı okul yönetimleri, İl'e önce lisans işlemleri için, daha sonra ise kuralar ve belirlenecek tarihlerde sabahın erken saatlerinde kendilerinden çok üstün kulüpler destekli okullarla yapacakları karşılaşmalarda başarılı olmalarının zorluğuna dikkat çekerek yarışmalardan çekilecekleri sinyalini verdiler. Gemlik'ten isteyen okulun kendi isteği ile lisans işlemlerini yaparak İlde yapılacak yarışmalara katılabilecekleri de belirtilirken bu okulların sayıları ise az olacağı bekleniyor. Geçtiğimiz yıla kadar İlköğretim ve Liseler arasında yapılan ve Gemlik Lisesi spor salonunda oynanan Voleybol karşılaşmaları ile İlçe stadında yapılan tüm okulların öğrencileriyle birlikte destek verdiği tüm sportif karşılaşmaların darbe alacak olması okullarda şimdiden endişe yaratmaya başladı.

Yazı YORUM

Diş Hekimi Özcan VURAL
ozcanvural1933@hotmail.com
www.milliyet/blog/özcan vural

Hadi gidin buradan! ...

Kentler de bilhassa büyük kentler de yaşamak gittikçe zorlaşıyor..

Taşı toprağı altın diye köylerden koşarak gelenler zannederim bu gidişle köylerine dönmeyi düşünmeye başladılar.

Nefes almak için tükettiğimiz hava dışında neredeyse her şeyden vergi istenilmesi için tasarılar hazırlanandı, alınan vergilerinde oranları yükseltilecek.

Kim mi yapacak bunu, AKP yapacak AKP...

İktidar kaz gibi gördüğü vatandaşı öylesine hırs ve hınçla yolmaya hazırlanıyor..

Belediyeler yasasında ve diğer yasalarda yapacakları değişiklikler ve koymayı düşündükleri vergilerle, Belediyeleri zenginleştirip, halkı fakirleştirecekler.

Acaba diyorum; AKP yaşamını pahalı hale getirerek kırsaldan kentlere yönelmiş göçe karşı bilinçli bir politika mı oluşturu yor..?

Seçime de az kaldığı bir dönemde bu vergileri koymanın akılcı olmayacağına göre, geriye bir ihtimal kalıyor..

Bu acıtıcı ve yıldırıcı vergileri getirmenin izahı, hesabını bilmeyen, israfa ve yolsuz luga batmış bir yönetim anlayışının çare sizliği mi acaba ?.

Cari açıkları büyüyen, şimdiden borcu 100 milyar dolara yaklaştığı soylenen AKP hükümetinin meclise sevk edilen tasarısında –Konaklama vergisi – otopark vergisi – kahvehane ve inter cafelere eğlence vergisi – taksi durak – tüp gaz- Doğal gaz – elektrik – su tüketimi vergiye alınıyor...

Burada sıralarsan yerimizi dolduracak, bazılarını okuduğunuz da buda olmaz diyeceğiniz, güleceğiniz vergiler var.

Belediyenin yolunu genişlettiği , park yaptığı veya metro götürdüğü bölgelerin

değer artışı olduğunu söyleyerek emlak vergisinde birkaç misli artırışlar, şerefiye vergileri alacak...

Sayın okurlar; Eğer bir hükümet yetkilisine veya Millet vekillerinizi görebilirseniz sorun (Seçim yaklaşıyor, görünürler ve size şirin gözükmeye çalışırlar, onun için bu fırsatları kaçırmayın ..)

İktidar vergileri bu kadar çeşitlendirip artırmadan önce, yerel yönetimlerde ki israfın ve yolsuzluklar sebebiyle uğranılan maddi kayıpların hesabını biliyor mu ?..

Hiç zannetmem, zaten siz sorsanız da hemen konuyu atlatmaya bakarlar..

Emekliler, şehit aileleri, özürlüler sahip oldukları ve yaşadıkları tek konut için (200 metre kareden küçük) vergi ödemiyorlardı..

Tasarıda emeklilerden bu hak geri alını yor... Niye?...

Emeklilerin maaşımı artı, adamlar birden refaha mı erdiler, yoksa sayın Milletvekilleri bizim maaşımız çok diyip bir kısmına emeklilere mi verdiler ?

Yoksa AKP hükümeti emeklilere "Büyük kentlerden çekip gidin, burası size göre değil, köyde yaşayın, dağda yaşayın, hatta çabuk ölünde benim başıma bela olmayın mı demek istiyor? ...

400-500 lira emekli aylığı alan Bağ –Kur'lu – SSK'ı bu para ile taşınmak istese bile, nakliyeye bu para yetişmez..

Zaten dünyası kararmış, evine bir ekmek, bir lokma yiyecek götürme yorgunluğunda olan emeklilere, ziyafet sofraları, zengin iftar sofraları göstermek insafsızlığını bari yapmayın, zira onlarla alay ediyormuş gibi olu yor.

Sen yiyemedin ben yiyorum..

Adalet ve merhamet duygusunu kaybetmiş bir yönetim anlayışının her türlü görüntüsü var bu tasarıda..

Cumhuriyetimizin 83. yıldönümü nedeniyle düzenlenen Fener Alayı ve Türk halk Müziği konserine halk büyük ilgi gösterdi

Fener Alayı ve konser halkı sokağa döktü

Seyfettin ŞEKERSÖZ

Cumhuriyet Bayramı etkinliklerinde düzen lenen Fener Alayı ile Türk Halk Müziği konserine vatandaşlar büyük ilgi gösterdi. Cumhuriyet Bayramı törenlerinin ardından İlçe Ergin İzci Grubu nun oluşturduğu öğrenciler önceki akşam Endüstri Meslek Lisesi önünden başlattıkları Fener Alayında güzel görüntüler sergilediler.

Yol güzergahında vatandaşların alkışlarıyla yürüyen izci grubu Belediye Bandosu eşliğinde iskele meydanına ellerinde meşaleler ile geldiler. Fener alayı yürüyüşünden sonra ise Kaymakam Mehmet Baygül, Garnizon Komutanı Topçu Kurmay Albay Özen Şenyiğit'in de izlediği Türk Sanat Müziği konseri verildi. Gemlik Belediyesi Kültür ve Sanat Derneği Türk Halk Müziği Korosunun seslendirdiği konseri vatandaşlar alkışlarıyla renklendirdiler.

BAY MUSTAFA ÖZALP EMLAK'TAN

Her Çeşit Emlak Alım, Satım ve Kiralama Hizmetleri

Daire, Zeytinlik, Villa, Dükkan, Arsa, Arazi

TAPU TAKİP İŞLERİ YAPILIR

ACİL SATILIK ve KİRALIKLARINIZ İÇİN BİZİ ARAYINIZ

120 m2 3 + 1 SATILIK LÜX DAİRE

Kayhan Mahallesi'nde denizi gören 3 oda 65 m² SATILIK DAİRE

Manastır Dilek Sitesi'nde SATILIK LÜX DAİRE Denizi gören, 3+1, 140 m²

Balıkpazarı'nda 115 m2 2+1 Satılık Daire

3 Ayrı Daireli Müstakil Ev (Bahçe İçinde)Yeni Devlet Hastanesi Altı

Eski Pazar Cad. 100 m2 Dükkan, Serçe Sokak 54 m2 2 dükkan

Balıkpazarı Eski sahil Mektep Sokak No:2 D:4 Sadık Fatma Apt. 3+1- 110 m2 asansörlü -kombili satılık daire

Bağ-Kur Sanayi Sitesinde 185 m2 çekme katlı, içindeki yeni atari makineleriyle satılık dükkan. Önünde 115 m2 Bahçeli

K.Kumla'da Ayazma Mevkii 6 Dönüm Zeytinlik

Yalova'da Termal Barajı'nın altında 408 m2 arsa - Çınarcık, Yalova 448.54 m2 arsa Termal Barajı'nda 407.77 m2 arsa Termal Girişinde 433.02 m2 Termal yolu Gülerce Villalarının altı 9880 m2 arsa Umurbey'de 12 dönüm arazi ve Azot kavşağına 400 m2 uzaklıkta

Trafik, Kasko Dask, Acıbadem Sağlık ve Her Türlü Sigorta İşlemleri ve Doğalgaz Poliçesi Yapılır.

ŞEKER SİGORTA

Macide ÖZALP

Tel : 513 24 74 Fax: 514 10 21

CHP Bursa Milletvekili Kemal Demirel Bayındırlık ve İskan Bakanından bilgi istedi

Gemlik depremi TBMM'de

Cumhuriyet Halk Partisi Bursa Milletveki Kemal Demirel, TBMM Başkanlığı'na verdiği yazılı önergede Bayındırlık ve İskan Bakanı Faruk Nazif Özak'ın cevaplandırmasını istediği Gemlik Depremleriyle ilgili olarak "Gemlik'in birinci derecede deprem bölgesi olması nedeniyle Bakanlığın yapılaşma ve imar durumlarıyla ilgili olarak yeni bir planlama ve düzenleme yapılması yönünde çalışmaları mevcut mudur" diye sordu.

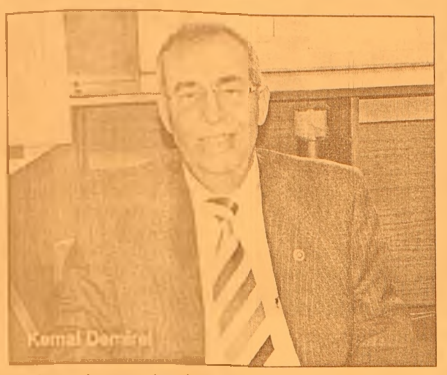

Demirel cevaplanmasını istediği önergesinde "Gemlik deprem konusunda hassas bir noktadır. Bu nedenle olabilecek depremlere yönelik olarak on çalışmalar yapılmalı. Ayrıca, bölgedeki yapılaşmayla ilgili önlemler alınmalı ve ileriye yönelik olarak halkımıza gerekli uyarılar zamanında yapılmalı ve düzenlemeler uygulamaya konulmalıdır." dedi. Demirel Bakanlıktan Gemlik için acil deprem stratejisi belirlenmesini isterken şehir planlarının siyasi değil, deprem bilinciyle hareket edilerek politikalar üretilmesi gerektiğine de değindiği önergesinde cevaplanmasını istediği soruları şöyle sıraladı: Gemlik'te meydana gelen depremlerden sonra ilçede ne gibi çalışmalar yapılmıştır. Hasar gören binalara yönelik neler yapılmakta, planlanmaktadır? Bölge birinci derecede deprem bölgesi olduğundan yapılaşma ve imar durumlarıyla ilgili olarak yeni bir planlama ve üzenleme yapılması yönünde çalışmalar mevcut mu? İlçedeki mevcut binalarla ilgili, depreme yönelik olarak herhangi bir çalışma yapılmış mıdır? Halihazırda olabilecek depremde tehlike arzetmesi muhtemel yapılarla ilgili olarak neler yapmayı planlıyor sunuz? Gemlik ve çevre köylerde olabilecek herhangi bir depreme karşı tedbir, tatbıkat ve bilgilendirme yönünde neler yapılmaktadır?

Güne Bakış

Kadri GÜLER
kadri_guler@hotmail.com

Yeşil sermaye...

Bu ülkenin saf halkını yıllardır soyup soğana çeviriyorlar.

Hatırlayın suntayı mobilya diye ihraç ederek, devletten KDV alan yeğenleri..

Hayali ihracatçıları..

Banker facialarını..

Banka batıranları, arsa vurguncularını.

Bankaların içini boşaltarak kendi şirketlerine para aktaranları..

"Verdimse ben verdim" diyen Cumhurbaşkanını?

Son 30 yılda yüzlerce halkı soyma girişimi gerçekleşmiş.

Bu halk yine de uslanmamış, allah, peygamber, din iman diyerek kendilerine gelen ve fabrika kuracağız, sizi de ortak yapıp islami usullere gore kar payı dağıtacağız diyen madrabazlara kanarak ellerindeki, avuçlarındaki birikimlerini teslim etmişiler.

Konya da bu yöntemle kurulan onlarca Holding battı..

Bunların en büyükleri ise Yozgat'ta kurulan Yimpaş'tı.

İşte onun ve yan kuruluşlarının da içi bo şaltılmış.

Şirketler adına para toplayan yöneticiler ise halkı dolandırmaktan kırmızı bültenle aranıyor.

Şirket kurucusu ve yönetim kurulu başkanı ise elini kolunu sallayarak devlet erkanının yanında saf tutuyor.

Bu soyguncu gürüğün, dün de bugün de belli siyasi partilerle ilişkileri içli dışlı.

Bağımsız yargı siyasi erkten arınarak bir soruşturma başlatırsa görün bakın neler neler ortaya çıkacak.

Vaillant
GEMLİK ANA BAYİİ

ULUKAYA DOĞALGAZ ISI SAN.
HÜSEYİN ULUKAYA - CÜNEYT DEMİRLİ ORTAKLIĞI

- DOĞALGAZ
- KOMBİ
- KAT KALORİFERİ
- MERKEZİ ISITMA
- RADYATÖR
- SPLİT KLİMALAR
- DOĞALGAZ SOBASI
- TESİSAT ve PROJE

Merkez: Kayhan Mh. 2 Nolu Cad. 9/A
Tel & Fax: (0.224) 513 88 26
Şube: Balıkpazarı Mah. Alemdar Cad. No:4
Tel: (0.224) 513 49 93
e-mail : c_demirli@yahoo.com
www.ulukaya.ticaret-ltd.com

Memur ve emeklilerinden veda yemeği

Seyfettin ŞEKERSÖZ

Gemlik Memur ve Emeklileri Derneği üyeleri tayini çıkan arkadaşlarına dernek lokalinde veda yemeği verdi.

Tibel Otel karşısında bulunan dernek lokalinde bir araya gelen memur ve emeklileri, Çanakkale'ye tayini çıkan üyelerinden Bekir Göksel'e vefa örneği gösterdiler. Gemlik Gümrük Müdürlüğü'nde yaklaşık 3 yıldan bu yana görev yapan Bekir Göksel, Çanakkale Gümrük Müdürlüğü'ne tayin oldu.

Aynı zamanda Bursa Zihinsel Özürlüler Derneği üyesi de olan Bekir Göksel, arkadaşları düzenledikleri veda gecesinde çeşitli hediyeler vermeyi de ihmal etmediler. Memur ve Emeklileri Derneği Başkanı Hüseyin Yurttaş, tayini çıkan arkadaşları Bekir Göksel'e tayin olduğu Çanakkale'de başarılar diledi.

Ekmek tüketimi ile Guinness'teyiz

Türkiye,kişi başına 200 kilo ekmek tüketimiyle Rekorlar Kitabına girdi Türkiye, yılda kişi başına 200 kilo ekmek tüketimiyle, Guinness Rekorlar Kitabının 2007 yılı basımında "en çok ekmek tüketen ülke" olarak yer aldı. Guinness Rekorlar Kitabı eski Türkiye fahri temsilcisi Prof. Dr. Orhan Kural, yaptığı açıklamada, Guinness Rekorlar Kitabı'nın 2007 yılı kitapçığında Türkiye'nin sadece bir konuyla yer aldığını söyledi. Kitapçıkta Türkiye'nin en çok ekmek tüketen ülke olarak bulunduğunu belirten Kural, "Kitapçık henüz yeni yayımlandı. Burada Türkiye, kişi başına yılda 200 kilo ekmek tüketimiyle yer aldı. 2006 yılı kitapçığında ise 6 ayrı rekorla yer almıştık" dedi. Guinness Rekorlar Kitabının 2007 basımında, yılda kişi başına en çok tüketilen ürün ile yer alan diğer ülkeler şöyle:

Et: Arjantin (56,3 kilo)
Bira: Çek Cumhuriyeti (157 litre)
Elma: Moldova (79,9 kilo)
Donmuş et: Norveç (35,5 kilo)
Peynir: Yunanistan (27,5 kilo)
Şarap: Lüksemburg (79,5 litre)
Mısır gevreği: İsveç (10,4 kilo)
Bal: Güney Afrika (2 kilo)
Dondurma : Avustralya (16,6 litre)
Çay: İrlanda (2,6 kilo)

Şehir Tiyatrosu'nda perde açılıyor

Bursa Büyükşehir Belediyesi Şehir Tiyatrosu, 2006 – 2007 sanat sezonu ilk turuna 3 oyun ile başlıyor.

Şehir Tiyatrosu, sezona bugün usta sanatçı Haldun Taner'in ölümsüz yapıtı olan ve Osmanlı döneminde Bursa'da kurulan ilk tiyatronun öyküsünün anlatıldığı "Sersem Kocanın Kurnaz Karısı" ile başlayacak.

Bursalı tiyatro sever ile ilk defa buluşacak olan "Sersem Kocanın Kurnaz Karısı" Bursa Kültür tarihinin de önemli bir dönemini konu alıyor.

Her hafta salı günleri saat 20:30'da, cumartesi günleri ise saat 15:00'de Tayyare Kültür Merkezi'nde izlenebilecek.

İlk turun diğer oyunları çocuklar için Özellikle çocuk tiyatrosu alanında başarılı çalışmalara imza atan Bursa Büyükşehir Belediyesi Şehir Tiyatrosu, 2006 2007 sanat sezonunda da çocukları unutmadı. İlk gösterimi 11. Uluslararası Çocuk ve Gençlik Tiyatroları Festivali açılış töreninde yapılan ve öyküsü Ertan Akman ve Altuğ Görgü'ye ait olan "Yansımavv, Bir Kedi Gecesi Rüyası" adlı oyunun metinleri, William Shakespeare'in tragedyalarında kullanılan karakter ve diyalog düzeninden yararlanılarak oluşturuldu.

Her hafta çarşamba günleri saat 11:00 ve 14:00'de Tayyare Kültür Merkezi'nde izlenime sunulacak. Beceriksiz bir palyaço'nun dost arayışını konu alan "Kuşbakışı" adlı oyun her hafta perşembe günleri saat 11:00 ve 14:00'de Çocuk Sanatevi'nde izlenime sunulacak.

ACI KAYBIMIZ

Borsa'mızın 1995 - 2005 dönemi arası Meclis Başkanı,
Değerli Ağabeyimiz

İ. Kemal KILIÇ'ı

kaybetmenin derin üzüntüsü içerisindeyiz.
Merhuma Tanrı'dan rahmet,
ailesine ve yakınlarına başsağlığı dileriz.

GEMLİK TİCARET BORSASI

Bursa'ya deprem sınavı

Arka arkaya yaşanan iki depremin ardın' dan, gözler yine ilgili kurumların aldıkları önlemlere çevrilir ken, İstanbul'dan sonra Bursa'da da geniş çaplı bir dep rem tatbikatı yapılmasının planlandığı kaydedildi.
Büyükşehir Belediye si AKOM öncülüğün de planlanan tatbikat ile Bursa'nın deprem sınavından geçi rilmesi amaçlanıyor.
Manyas ve Gemlik'te gerçekleşen sarsıntıların ardından yaşa nan korku devam ederken, şehirlerde deprem tatbikatları hızlandırıldı. İstanbul Valiliği, Türk Silahlı Kuvvetleri'yle 7, 8 ve 9 Kasım'da 5 ilçede gerçekleştireceği deprem senaryosunun son hazırlıklarını tamamlarken, Bursa Büyükşehir Belediye si de kentte geniş çaplı bir tatbikat için kolları sıvadı.
Büyükşehir Belediye si Afet Koordinasyon Merkezi Başkanı Sabri Yalın, Bursa'da ilçeleri kapsayan bir deprem tatbikatı gerçekleştirmek için çalışmalara başladıklarını söyledi.
Ramazan Bayramı'n dan önce bu tatbika tın planlandığını ancak gündem yoğunluğu nedeniyle sarktığını dile getiren Yalın, "Şu anda Bursa'da olması muh temelen şiddetli bir depremle ilgili senar yolar hazırlanıyor. Olası bir depremde ne yapılmalı, ilçe belediyeleri nasıl hareket etmeli, AKOM'un hazırlığının ne durumda olduğu bu tatbikat ile gözler önüne serilecek. Valilik ve ilçe beledi yeleriyle temasa geçeceğiz. Eğer hazır lıklar tamamlanırsa, hazırlanan senaryo dahilinde, Bursa'yı kasım ayı içinde bir deprem sınavından geçireceğiz. Çünkü deprem bir iki gün geçtikten sonra unutulacak bir olgu değildir. Her an hazır olunması gerekir" diye konuştu.

Yıldırım Belediyesi hazır

Bu arada, Yıldırım Belediye Başkanı Özgen Keskin, belediye olarak her türlü tatbikata hazır olduklarını belirtti. Çarpık yapılaşmayla yıkımların yanı sıra yeni planlamaları ve toplu konut projeleriyle de mücadelelerini sürdürdüklerini dile getiren Keskin, "15 kişilik sivil savunma ekibimiz var. Bursa'da yakın zamanda yaşanan İntam binalarının çöküşünde ve Karaköy'deki yangında ilk müdahale ekipleri arasında Yıldırım Belediyesi de vardı. Ayrıca Bursa'da ilk deprem envanteri çalışmaları da Yıldırım'da başladı

'Zemin sondajı şart'

Jeoloji Mühendisleri Odası tarafından yapılan yazılı açıklamada, olası bir depremde doğabilecek zararların en aza indirilmesi için jeolojik ve jeoteknik çalışmaların daha da titizlikle yapılması gerektiği belirtildi.
Manyas ve Gemlik merkezli yaşanan sarsıntıların ardından ilgili meslek odalarından yapılan uyarılar da arttı.
Son olarak Jeoloji Mühendisleri Odası tarafından yapılan yazılı açıklamada, olası bir depremde doğabilecek zararların en aza indirilmesi için jeolojik ve jeoteknik çalışmaların daha da titizlikle yapılması gerektiği belirtildi.
Jeoloji Mühendisleri Odası'ndan yapılan açıklamada,
4 gün arayla yaşanan sarsıntıların,
Kuzey Anadolu Fay Zonu'nun

Güney kolunda bir stres birikimi olduğunun ortaya koyduğu belirtildi. Bu güney kolundan en çok etkilenecek bölgenin Bursa olduğuna dikkat çekilen açıklamada, söz konusu durumun Bursa ve çevresindeki aktif fay hatlarını harekete geçirebileceğinin göz önünde bulundurulması gerektiği ifade edildi.
Olası bir depremde doğabilecek zararları en aza indirmek için jeolojik ve jeoteknik çalışmaların daha titizlikle yapılmasının şart olduğuna da vurgu yapılan açıklamada,
zemin etüdü ile ilgili yapılan çalışmalarda en gerçekçi bilgilerin, "zemin sondajlarıyla" alındığına işaret edildi.
Bu arada Bursa ve çevresinde yapılan tüm zemin sondajı çalışmalarının Jeoloji Mühendisleri Odası tarafından takip edildiği de vurgulandı.

'Gemlik'te kameralı sisteme geçilmeli'

Milliyetçi Hareket Partisi İlçe Başkanı Mehmet Kayaoğlu, yaptığı yazılı açıklamada, ilçemizde son günlerde meydana gelen polisiye olayların çözümünün ilçenin belli merkezlerine kamera konmasından geçtiğini söyleyerek, Belediye Başkanını göreve davet etti.

Mehmet Kayaoğlu

Kayaoğlu, açıklamasında "Cumhuriyet Bayramı kutlamalarına gerekli özenin gösterilmediğini, oysa Cumhuriyetin Bayram olarak kutlanmasında o günkü ruhu hissetmemek, o günkü coşkuyu yaşamamak millet olarak en büyük kayıplarımızdan biri olarak karşılmıza çıkıyor" dedi. Kayaoğlu, "Cumhuriyet etkinliklerinin canlı olarak belediye operlöründe yayınlanmaması, etkinliklerin hiç anons edilmemesinin Cumhuriyet'e karşı duyulan sevginin bir göstergesi değil midir?" dedi. Ramazan Bayramında, gerekse Cumhuriyet Bayramı günü tüm Türkiyede ilçenin adının yanlış tanınmasına neden olan silahlı saldırıların faillerinin belli olması halinde cinayetlerin Hatay'a kadar devam etmesinde ve Gemlik'te olayların önlenmesi için kameralı sisteme geçilmesinin Emniyet Müdürü tarafından istenmesine karşın, bugüne kadar hiçbir şeyin yapılmamasın üzüntüsünü yaşadıklarını söyledi. Kayaoğlu, "Kamera sistemi mutlaka gerçekleştirilmelidir. İlçemizin kara noktalarına, okul önlerine, kordon boyuna ve büyük caddelere kurulacak bir kamera ağı caydırıcı olacağı kadar olaylara anında müdahale açısından çok yerinde bir karar olacağı kanısındavız" dedi. Kayaoğlu, Belediye Başkanı Mehmet Turgut'u bu öneriyi hayata geçirmeye davet etti.

Asistanın yazdığı reçeteyi SSK ödeyecek

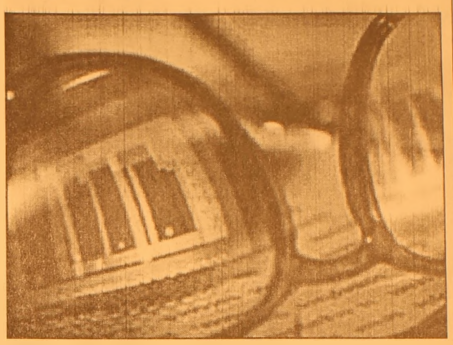

Eğitim ve araştırma hastaneleriyle üniversite hastanelerinin göz kliniği veya bölümlerinde uzmanlık eğitimi alan asistan doktorlar tarafından düzenlenen gözlük cam ve çerçevelerine ilişkin reçeteler SSK tarafından karşılanacak.

Eğitim ve araştırma hastaneleriyle üniversite hastanelerinin göz kliniği veya bölümlerinde uzmanlık eğitimi alan asistan doktorlar tarafından düzenlenen gözlük cam ve çerçevelerine ilişkin reçeteler ilgili öğretim üyesi, uzman veya klinik şefinin kaşe ve imzası aranmaksızın SSK tarafından karşılanacak.

SSK'nın asistan doktorlar tarafından yazılan gözlük reçetelerine ilişkin genelgesi Kurum Başkan Vekili Özkan Dalbay ve SSK Genel Müdür Vekili İbrahim Ulaş imzasıyla yayımlandı. Genelgede, SKK mevzuatında gözlük cam ve çerçevelerine ilişkin düzenleme lerde göz asistan doktorları tarafından düzenlenen gözlük reçetelerinin karşılanıp karşılanmayacağı konusunda açık bir düzenleme yapılmadığı anımsatıldı. Ancak bundan böyle eğitim ve araştırma hastaneleriyle üniversite hastanelerinin göz kliniği veya bölümlerinde uzmanlık eğitimi alan asistan doktorlar tarafından düzenlenen gözlük cam ve çerçevelerine ilişkin reçeteler, çalışılan klinik veya bölümün reçete üzerinde belirtilmesi ve diğer usul ve esaslara uygun olması kaydıyla, ayrıca ilgili öğretim üyesi, uzman veya klinik şefinin kaşe ve imzası aranmaksızın SSK tarafından karşılanacak.

Uyuşturucu trafiğine büyük darbe

6 bin operasyonda 80 milyon YTL'lik uyuşturucu ele geçirildi.

Polis uyuşturucu tacirlerine göz açtırmıyor... Yurt genelinde 9 ayda 6 binin üzerinde operasyon düzenledi. Ele geçirilen uyuşturucuların piyasa değeri 80 milyar YTL'yi buldu. En fazla gözaltı ise İstanbul'da gerçekleştirildi. 6 binden fazla operasyonda yaklaşık 13 bin kişi gözaltına alındı, işte 9 aylık bilanço... 7 ton esrar, 6 ton eroin, 63 kilo kokain,

182 kilo afyon, 487 kilo baz morfin, 9 milyon Captagon, 1 milyon 300 bin Ecstacy hap ile 18 bin 500 sentetik ilaç ele geçirildi.

Ele geçirilen uyuşturucuların piyasa değeri yaklaşık 80 milyar YTL'yi bulurken, operasyonlarda en fazla gözaltı İstanbul'da gerçekleşti. Operasyonlarda en çok Captagon hap Gaziantep'te, en fazla esrar ise Diyarbakır'da ele geçirildi. 81 il içerisinde Ardahan'da hiç bir uyuşturucu olayının meydana gelmemesi ise dikkat çekti.

Merkez Bankası uyardı

Merkez Bankası'ndan kamu çalışanlarına yapılacak ortalama yüzde 12,2'lik zam konusunda uyarı geldi.

Banka, kamu çalışanlarının maaşlarına yapılacak zammın, enflasyondaki düşüş sürecini desteklemeyeceğine dikkat çekti. Merkez Bankası Para Politikası Kurulu, 19 Ekim'de yaptığı toplantıya ilişkin değerlendirmelerin özetini açıkladı.

Açıklamada, kamu kesimi faiz dışı harcamalarında yaşanan yükselişlere ve bu kapsamdaki ücret ve maaş artışlarına dikkat çekildi. Kurul, enflasyondaki düşüş sürecinin tahmin edilenden daha yavaş gerçekleşme riskine vurgu yaptı.

Bu durumda orta vadeli hedeflere ulaşılması için sıkı para politikasına devam edilmesi istendi. Para Politikası Kurulu, faiz oranlarının da uzun süre yüksek seyredebileceği uyarısında bulundu.

GERÇEK OTO LASTİK
Hüseyin TAŞKIRAN LAZOĞLU
HER TÜRLÜ
LASTİK TAMİRİ YAPILIR.
2. El ve Yeni Lastik Alım Satımı
2. El Jant Alım Satımı
24 SAAT HİZMETE AÇIKTIR
Dr. Ziya Kaya Mh. Bayrak Sk. No:3
Demirci Apt. Gemlik / BURSA
GSM: 0.535 736 43 78

DUYURU

Gemlik Asliye Hukuk Mahkemesinin 11.10.2006 gün 2006 / 345 esas, 2006 / 494 karar nosul ile OGÜT olan soyadım "ÖĞÜT" olarak değiştirilmiştir. Duyurulur.
Halil İbrahim OGÜT (ÖĞÜT)

KAYIP

Gemlik Lisesi'nden aldığım tastiknamemi kaybettim. Hükümsüzdür.
MUSA DEMİRAYAK

İngiltere'nin gözde ülkesi Türkiye

İngiltere Ticaret ve Yatırım Müsteşarı Steve Smith, Türkiye'yle karşılıklı ticaretlerinin yıllık 9 milyar dolar olduğunu söyledi. Samsun Ekonomi Eğitim Merkezi tarafından düzenlenen eğitim kurumda ilk dersi veren İngiltere Ticaret ve Yatırım Müsteşarı Steve Smith, Karadeniz'in her yönüyle yatırıma açık bir bölge olduğunu, İngiltere olarak yeni yatırım alanları aradıklarını kaydetti. Türkiye'nin her zaman destekçisi olduklarını belirten Smith, "Biz, Türkiye'nin her zaman yanındayız. Türkiye, İngiltere için önemli bir ülke. Güç birlikteliği kurmamız gerekir. Türkiye ile 1553 yılından bu yana ticari bağımız var. Karşılıklı ticaretimiz yıllık 9 milyar dolar. 2006 yılı sonunda yüzde 11 artış sağlanmasını hedefliyoruz. Türkiye yatırım için bizim için önemli bir ülke" dedi. İngiltere'de şu an 20 bin Türk öğrencinin eğitim gördüğünü dile getiren Smith, İngiltere'de 350 bin Türk'ün yaşadığını da sözlerine ekledi. Samsun Ekonomi Eğitim Merkezi Başkanı Ayhan Ayvaz, derneklerini AB hibe programından 89 bin Euroz kaynak sağlandığını, Samsun Ticaret ve Sanayi Odası'nın başlattığı eğitime derneklerinin çatısı altında devam edeceklerini kaydetti.

KOÇAK GAYRİMENKUL BANKASI
GEMLİK ŞUBESİ
GAYRİMENKUL DANIŞMANLIK, EKSPERTİZ, YATIRIM, FİNANSMAN, PAZARLAMA, PROJE KONTROL, PARSELASYON HİZMETLERİNDE
YETKİLENDİRİLMEK ÜZERE
DENEYİMLİ VEYA YETİŞTİRİLEBİLECEK MÜŞTERİ TEMSİLCİLERİ ALINACAKTIR.
Tel : 0 224 512 08 58

İşçinin gözü asgari ücrette

İşçiler, yılbaşında 332 avroya karşılık gelen ancak 289 avroya kadar gerileyen brüt asgari ücretin, Asgari Ücret Tespit Komisyonu tarafından yeni den belirlenmesi için gün sayıyor. Asgari Ücret Tespit Komisyonu, 1 Ocak 2007'den itibaren geçerli olacak asgari ücreti belirlemek üzere Kasım ayında toplanacak. Komisyonun bu yıl 16 yaşından büyükler için brüt 531 YTL olarak belirlediği asgari ücret, yıl başında 332 avroya karşılık gelirken, döviz fiyatındaki artışla birlikte bu miktar 43 avro azalarak 289 avroya düştü. Türk-İş Araştırma Müdür Yardımcısı Enis Bağdadioğlu, yaptığı açıklamada, Türkiye'de asgari ücretle çalışanlara ilişkin resmi veri bulunmadığını söyledi.

ELEMANLAR ARANIYOR
Ön muhasebe bilen ve bilgisayar kullanabilen
BAYAN ELEMAN
Tecrübeli BAY ve BAYAN garson alınacaktır.
MAMMA MIA PİZZERIA
Müracaatların şahsen yapılması rica olunur.
İstiklal Caddesi Akbank karşısı 513 53 67 GEMLİK

SAHİBİNDEN SATILIK OTOMOBİLLER
2004 MODEL
CITROEN BERLİNGO COMFORT 25.000 KM
ÖZEL KULLANILMIŞ
2000 MODEL TOYOTA COROLLA
96.000 KM. BAKIMLI TEMİZ
GSM : (0.535) 394 58 24

TURAN TRAFİK
ADNAN TURAN
Her türlü araç devir
Yeni kayıt, Plaka,
Ruhsat, Fenni muayene
Sigorta işlemleri yapılır.
Adres: Gürle İş Merkezi
Kat: 1 No: 66 - GEMLİK
Tel : (0.224) 514 62 02
GSM: (0.537) 933 25 26

Serbest Kürsü

Ürer KONAK
(E) Tarih Öğretmeni

Cumhuriyet 83. yaşında....

Dünden devam....

Gün ağarmıştı. Süreyya (Yiğit) da benimle birlikte odadan çıktı.

Aradan uzunca bir zaman geçer... Cumhuriyetin ilan edilişinin ilk aylarında birinde Çankaya'da akşam yemeklerinde birkaç defa:

- Bu Mazhar Müfit (Kansu) yok mu? Kendisine Erzurum'da tesettür kalkacak, şapka giyilecek, latin harfleri kabul edilecek dediğim zaman defterini koltuğunun altına almış ve bana hayalperest olduğumu söylemişti.

Demekle kalmadı, bir gün önemli bir ders de verdi. Şapka Devrimini yapmış olarak Kastamonu'dan dönüyordu. (1925 yılı)

Ankara'ya geldiğinde önünden geçiyor, ben de kapı önünde bulunuyordum. Manzara'yı görünce gözlerime inanamadım. Kendisinin ve yanında oturan Diyanet İşleri Başkanının birer şapkası vardı. Ben hayretle bu manzarayı seyrederken, otomobili durdurttu, beni yanına çağırdı ve birden: - Azizim Mazhar Müfit Bey, kaçıncı maddedeyiz? Notlarına bakıyor musun?

Yukarıda Mazhar Müfit Kansu'dan aktardığımız anıdan da anlaşılacağı gibi Cumhuriyetin ilanının ve yapacağı devrimleri çok önceden tasarladığını anlıyoruz.

Erzurum ve Sivas kongrelerinde, ulusal birlik ve beraberlik oluşturulunca kadar halife ve padişaha ümit bağlayan, milli mücadelenin içinde yer almış kimseleri de incitmeyecek şekilde "Ulusal irade" ilkesi bu kongrelerin kararlarında yer almıştı. Her iki kongreye katılanlar arasında padişahçı ve mandacı görüşte olanlar da vardı. M. Kemal ise "millet Egemenliği" temelinde ısrarla duruyordu. "Efendiler, bu vaziyet karşısında bir tek karar vardı. O da Milli Hakimiyete dayanan, kayıtsız şartsız bağımsız yeni bir Türk devleti kurmak... İşte daha İstanbul'dan çıkmadan evvel düşündüğümüz ve Samsun'da Anadolu topraklarına ayak basar basmaz uygulamaya başladığımız karar, bu karar olmuştur."

23 Nisan 1920 TBMM açılınca artık adı konulmamış Cumhuriyet'te ilan edilsiyle birlikte, bu kelime kullanılmaya çalışıldı. Fakat TBMM'yi oluşturanlar halkın oylarıyla seçilmişlerdi. Halkın gerçek temsilcileriydi. Cumhuriyete giden yolda çok önemli bir adım atılmıştı.

Kurtuluş Savaşımız sırasında "ulusal egemenliği" kendine rehber edinmiştir M. Kemal. Bu ilkeyi dış düşmanları yenmekte, hem de içerde işbirliği ve ihanet çevrelerini meşruluk temelinden yoksun bırakmak ve de düşündüğü büyük devrimi sağlam bir temele oturtmak için kullanmayı başarmıştır.

Büyük zaferin kazanılmasından sonra 1 Kasım 1922'de "Saltanatı" kaldırarak Cumhuriyete bir adım daha yaklaşmıştır.

Kurtuluş Savaşı sırasında birlik ve bütünlük gerektiren konularda kolayca birleşen meclisin işleyişi, barışla birlikte bir takım sorunları da ortaya çıkardı. Muhalefet artık gerçek yüzünü göstermeye başlamıştır. Ekim 1923 yılında ortaya çıkan bir hükümet bunalımını fırsat bile Atatürk; en uygun zaman ve ortamın oluştuğunu görerek rejimin gerçek adını koydu ve "Cumhuriyet" in ilanına karar verdi.

Hükümet bunalımının çözümü konusunda kendisine gelineceğini tahmin eden Atatürk, 28 Ekim 1923 gecesi birlikte yemek yemekte olduğu yakın arkadaşlarına "Yarın Cumhuriyet" ilan edeceğiz" dedi. Aynı gece 20 Ocak 1921 tarihli anayasada gerekli değişiklikler yapıldı.

Ertesi gün meclise verilen önergeyle 158 milletvekilinin oylarıyla "Türkiye Cumhuriyeti" kurulmuş oldu. Aynı gece M. Kemal oybirliğiyle ilk Cumhurbaşkanı olarak seçildi.

Cumhuriyet bir yönetim biçimidir. Halkın kendi kendini yönetmesidir. Dünya'daki en iyi yönetim biçimidir. Bizler bu yönetim biçimini çok zor elde ettik. Çok zorlukla elde edilen Cumhuriyetin korunması da elbette kolay olmayacaktır.

Atatürk, bunu ilan etmekten çok daha zor olanın, bunu korumak olduğunun bilincinde olarak "Cumhuriyet bedava kazanılmış değildir. Bunu elde etmek için kan döktük ve benim naciz vücudum elbet bir gün toprak olacaktır ama Cumhuriyet ilelebet devam edecektir. Benim için bir taraflılık vardır. Ben bir tarafım O da Cumhuriyet taraftarlığıdır, yani düşünsel ve toplumsal devrim taraftarlığıdır" diyerek Cumhuriyetin öne mini vurgulamış ve bu değerli mirası korumayı da şu sözleriyle: "Ey Türk Gençliği! Birinci vazifen Türk İstiklal ve Cumhuriyetini ilelebet muhafaza ve müdafaa etmektir. Ey yükselen yeni nesil! İstikbal sizindir. Cumhuriyeti biz kurduk, onu yükseltecek ve sürdürecek sizlersiniz. Cumhuriyet fikirce, ilimce bedence kuvvetli ve yüksek karakterli koruyucular ister. Düşüncesi özgür, vicdanı özgür, bilgisi özgür kuşakları Cumhuriyet sayesinde yetiştirebiliriz" diyerek Gençliğe emanet etmiştir.

Kaynaklar :

1. Türkiye Cumhuriyleti Tarihi Cilt II Atatürk Araştırma Merkezi

2. Türk Devrim Tarihi, Prof. Dr. Toktamış Ateş, Bilgi Üniversitesi yayını

3. Atatürk'ten Anılar, Kemal Arıburnu, İş Bankası yayını

4. Atatürkçü Düşünce El Kitabı Cilt II, Atatürk Araştırma Merkezi

5. Atatürk hakkında Hatıralar, Belgeler, Prdof. Dr. Afet İnan, İşbankası Yayını

Gençlik araştırmasında ürperten rapor

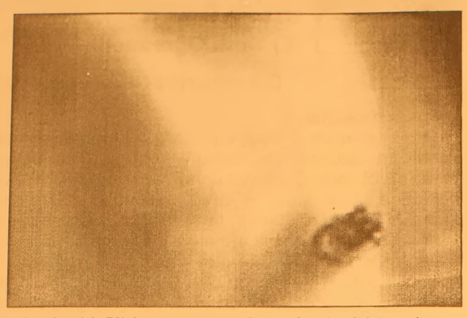

Ege Üniversitesi Çocuk Ergen Psikiyatri Anabilim Dalı'na başvuran ortalama yaşı 16 olan 323 çocuk ergen arasında yapılan araştırma, sigara kullanma yaşının 12.3'e düştüğünü ortaya koydu

Alkole başlama yaşı 12'den 6'ya kadar indiği, madde bağımlılığı yaşının ise ilkokul seviyesine kadar düştüğü Türkiye'de, madde kullanım yaşı da aşağı iniyor. Ege Üniversitesi Çocuk Ergen Psikiyatrisi Anabilim Dalı (EGEBAM)'ndan Prof.Dr. Cahide Aydın, Prof.Dr. Hakan Çoşkunol, uzman Dr. Zeki Yüncü, Ender Altıntoprak ve pratisyen Dr. Ayşe Türkan Bayram, çocuk ve ergenlere yönelik bağımlılık merkezi olan EGEBAM'a iki yıl süresince başvuran kişilerin sosyo-demokrafik göstergelerini inceledi.

SİGARADAN SONRA ENÇOK ESRAR KULLANILIYOR

EGEBAM'a iki yıl içinde başvuran, yüzde 88.5'i erkek, yüzde 11.5'i kız olmak üzere toplam 323 kişinin kayıtları incelenerek yapılan araştırmada, madde kullanma yaşı 13.7 olarak belirlendi. EGEBAM'a başvuranların yüzde 94.4'ünün sigara kullandığı, yüzde 93.8'inin sigara dışında madde kullanığı tespit edildi. Araştırma sonuçlarına göre, 16.2 yaş ortalamasında olan bu kişilerin yüzde 75.2 ile esrar, yüzde 53.8 ile inhalan, yüzde 43.6 ile ekstazi, yüzde 43.2 ile alkol, yüzde 31.4'ü benzo, yüzde 2.6'si kokain, yüzde 1.7'si ise hap, yüzde 0.3'ü de opioid kullanıyor. Gelişmiş ülkelerde madde kullanım yaygınlığının gelişmekte olan ülkelerle karşılaştırıldığında daha yüksek olduğuna dikkat çekilen araştırmada, sigara dışı madde kullanımında ilk tercih edilen ya da sıklıkla kullanılan maddenin esrar olduğu belirlendi. Bunu sırasıyla, yüzde 33.3 ile uçucu maddeler, yüzde 19.2 ile alkol, yüzde 3.6'yla ekstazi, yüzde 1 ile benzonun izliyor.

SİGARAYA BAŞLAMA YAŞI 12

Sigaraya başlama yaşının 12.3 olduğunun saptandığı araştırma uzmanları, özellikle gençler arasında yasadışı madde kullanımının giderek yaygınlaşma eğiliminde olduğu, bu kişilere yönelik yeni tedavi stratejilerinin geliştirilmesi önerisinde bulundu.

Zeytinyağı ile gelen güzellik

Sağlıklı beslenmede zeytinyağının önemine dikkat çeken uzmanlar, "Zeytinyağı, yaşlanmanın, hem genel olarak doku ve organlar, hem de beyin fonksiyonları üzerindeki etkilerini azaltır" diyor. Uzmanlara göre, Akdeniz mutfağının geleneksel lezzeti zeytinyağı, düşük kolesterollü oluşu nedeniyle kalp sağlığı açısından çok önemli. İçeriğindeki zengin E vitamini sayesinde kansere karşı koruyucu bir etkiye sahip. Çocukluktan yaşlılığa yaşamın her döneminde sağlık ve gelişim üstünde son derece etkili olan zeytinyağının faydaları saymakla bitmiyor.

İşte bunlardan bazıları:

- Kalp-damar hastalıklarının önlenmesinde önemli rol oynar.
- Yaşlanmanın, hem genel olarak doku ve organlar, hem de beyin fonksiyonları üzerindeki etkilerini azaltır.
- Hücreleri korur. İçeriğindeki Oleiprine adlı madde, hücreleri yenileyerek kansere karşı hücreleri korur.
- İyi huylu kolesterolü yükseltir.
- Kilo alımını önler. Zeytinyağının çok tüketildiği Akdeniz ülkelerinde şişmanlık oranı çok düşüktür.
- İyi bir antioksidan olduğundan serbest radikallerin zararlarını azaltır. - İltihaplı (enfeksiyon) hastalıkların oluşmasını önler.
- Mide asidini azaltır, mide tarafından en iyi tolere edilen yağdır.
- Sindirimi kolaylaştırır, değerli maddelerin bağırsakta emilimini sağlar.
- Safra kesesi yoluyla taşların oluşumunu azaltır.
- İçerdiği yüksek orandaki E vitamini sayesinde beyin ve sinir kürelerinin yaşlanmasını yavaşlatır.
- İçerdiği vitamin ve minerallerden dolayı gelişme çağında kemik yapımını kuvvetlendirirken, yaşlılıkta kemiklerin zayıflamasını önler.
- Saç ve tırnakları güçlü tutar.

ÇİZİYORUM

Barış Güler'in kaleminden

7 YAŞ

Her 100 kadından birinde yeme bozukluğu var

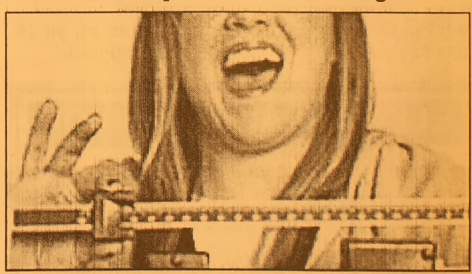

İngiltere'de her 100 kadından birinde anoreksiya nevrosa ya da bulumia nevrosa gibi yeme bozukluğu bulunduğu ve kadınların yüzde 60'ının yeme ve içmeyi kendine güvenle bağlantılı bir psikolojik problem haline getirdiği belirtildi. Independent on Sunday gazetesinin yaptırdığı kapsamlı araştırmanın sonuçları, 1 milyon 150 bin İngilizin klinik düzeyde yeme bozukluğu çektiğini ortaya koyarken, bu hastalardan 5'te 1'inin hastalıkları yüzünden hayatını kaybettiklerini gösterdi.

Independent on Sunday gazetesi, anoreksiya hastalarının yüzde 90'ının kadın olduklarını, sadece geçen bir yılda 6000 yeni anoreksiya nevrosa hastasının klinik kayıtlarına eklendiğini araştırma sonucunda tespit ettiklerini duyurdu.

Bu arada, bulumia hastalarının yüzde 70'inin intiharı düşündükleri, yüzde 46'sının sürekli kendilerine zarar verdiği gibi çarpıcı sonuçlara da dikkat çeken gazete, bu tür hastalarla yapılmış röportajlara da geniş yer verdi.

Hükümetin de İngiltere çapındaki bütün aile hekimlerine genelge göndererek, aşırı zayıf hastalarını "anoreksiya ya da bulumia" kuşkusuyla izlemeye almaları talimatını verdi. Hükümetin böylece söz konusu hastaları erken aşamada tespit edip, tedavi edilmesini hedeflediği belirtildi.

Ayaküstü yemek sağlığı bozuyor

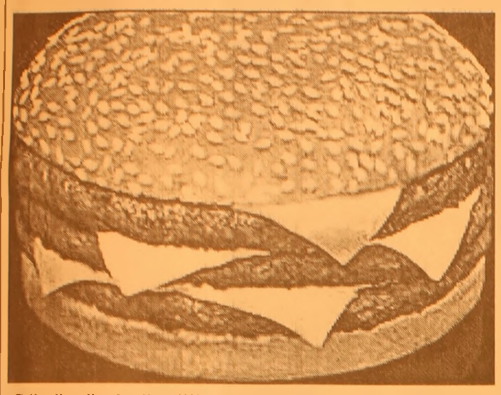

Günümüzde özellikle çocuklar ve gençlerin vazgeçilmezi haline gelen ayaküstü beslenme sağlığımızı tehdit ediyor.
Zira, bu tür beslenme alışkanlığı pek çok sağlık problemini de beraberinde getiriyor. Fast-food diye adlandırılan hazır yiyeceklerin hızla yenmesi, başta koroner kalp hastalıkları ve kanser olmak üzere bir çok kronik hastalık riskini de beraberinde getiriyor. Uzmanlar, bir patates kızartmasıyla bile yenilen yanmış yağların fevkalade vücuda özellikle karaciğer ve kalp sağlığına yan etkileri olduğunu söylüyor.

Ateşte Tutulan Etlere Dikkat!

Hazır hızlı besinlerin ateşe çok yakın pişirilen türlerinin de olduğunu hatırlatan uzmanlar, doğrudan ateşe tutulan etlerin nitrit nitrozemin gibi kanserojen maddelerin oluşmasına neden olabileceğini belirtirken, "Bunların da tüketilmesi çok sık tüketilmesi çok hızlı yenilmesi sindirimi, mide bağırsağı karaciğeri, kalbi yoracaktır." diyor.

Dışarıda Yemek Yerken Neler Tercih Edilmeli

Dışarıda yemek yerken uzmanların tavsiyesi ise daha çok fırın ve ızgarada pişmiş besinler, balık ve tavuklu sandviçlerle birlikte taze meyve suyu tüketilmesi... Böylece alınan kalori ve yağ miktarının zararlı boyutlara ulaşması önlenebiliyor.

Kilo verirken yoğurttan yararlanın

Yoğurt kilo vermek isteyenler için ideal bir besin kaynağı. Yararları saymakla bitmeyen yoğurdun, yağ yakma özelliğiyle çabuk kilo vermek ve özellikle karın bölgesindeki fazla kilolardan kurtulmak isteyenler için ideal bir besin olduğu belirlendi.

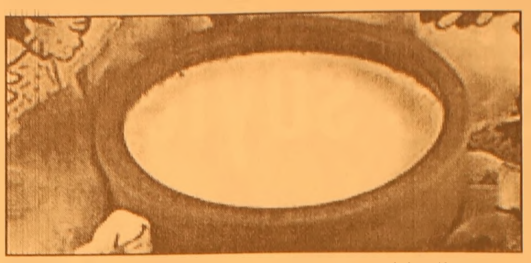

ABD'de yapılan bir araştırmada, düşük kalorili rejimlerine yoğurt seçeneğini ekleyen ve günde üç öğün yağsız yoğurt yiyen aşırı kiloluların, yoğurtsuz bir diyet programı uygulayanlara oranla % 22 daha fazla kilo verdikleri ve % 61 daha fazla yağ yaktıkları tespit edildi. Yoğurt yiyenlerin ayrıca, karın bölgelerinde % 81 daha fazla yağ yaktıkları ortaya çıktı.
Tennessee Üniversitesi'nde yapılan araştırmaya katılanlardan Dr. Michael Zemel, yoğurt yiyenlerin kas kütlesinin de diğerlerine oranla iki kat fazla korudukların belirtti.

Kuşburnu selülite de iyi geliyor

Bir süre önce "Çiller Çayı" olarak da anılan Anadolu'da çok bilinen ve tüketilen bir bitki olan kuşburnu içerdiği vitaminlerle tam bir şifa kaynağı. 100 gram kuşburnunda 500 ile 1700 miligram C vitamini bulunuyor.
Kuşburnunda ayrıca A, B1, B2, K, P vitaminleriyle protein, mineraller, potasyum, sodyum, kalsiyum, magnezyum, fosfor, meyve asitleri ve şeker bulunuyor. Çekirdeğinde ise vanilin var.
Kuşburnu, bulaşıcı hastalıklara ve soğuk algınlığına karşı, bedenin savunma sistemlerini güçlendiriyor, genel güçsüzlüklere ve yorgunluklara karşı da kullanılıyor.
Besleyici ve güçlendirici, hafif müshil, idrar söktürücü özelliğiyle kabızlık ve safrakesesi, böbrek ve mesane rahatsızlıklarında rahatlık sağlayan kuşburnu ayrıca, böbreküstü bezlerini çok olumlu etkileyerek önemli hormonların üretimine destek sağlıyor. Kuşburnu, yara iyileştirici ve kanı temizleyici özelliğinin yanı sıra böbrek ve idrar yolu taşları ve kumlarında, kanlı idrarda, gut hastalığında, soğuk algınlığı ve gripte, bitkinlik durumlarında, rahim kanamasında, mide kramplarında, yanıklarda, yaralarda, yağlı yemeklere karşı duyarlılık durumlarında da kullanılıyor.
Kan yapıcı, tansiyon düzenleyici, vücudun hastalıklara karşı direncini artırma gibi özelliklerinin yanı sıra hemoroit ve ülser gibi hastalıklarda da yararlı oluyor.
Çok yoğun vitamin zenginliği nedeniyle gözlerin dostu olan kuşburnunu düzenli tüketen yani günde 2-3 bardak kuşburnu içen kadınların selülit derdi de sona eriyor.
Kuşburnu, A vitamini ve karotenoidler içermesi nedeniyle, gece körlüğü ve diğer göz problemlerinin yanı sıra akne gibi bazı cilt bozukluklarını önlüyor, bağışıklığı artırıyor, kansere karşı koruyucu etki gösteriyor. İçerdiği B1 vitamini, kan oluşumuna yardımcı oluyor, kavrama yeteneği ve beyin fonksiyonlarını geliştiriyor.

GEMLİK REHBERİ

GEREKLİ TELEFONLAR	
İtfaiye	110
Polis İmdat	155
Jandarma İmdat	156
Jandarma K.	513 10 55
Polis Karakolu	513 18 79
Gar. Kom.	513 12 06
KAYMAKAMLIK	
Kaymakamlık	513 10 51
C.Savcılığı	513 10 53
C.Savcı Yrd.	513 29 54
Emniyet Müd.	513 10 28
ULAŞIM	
METRO	513 12 12
Aydın Turizm	513 20 77
Süzer Turizm	512 10 72
Kanberoğlu-Esadaş	514 45 49
Anıtur	514 47 71
Kamil Koç	513 35 71
HASTANELER	
Devlet Hastanesi	513 92 00
SSK Hastanesi	513 23 29
Mer.Sağ.Ocağı	513 10 68
Tomokay Tomografi	513 65 29
TAKSİLER	
Körfez Taksi	513 18 21
Çınar Taksi	513 24 67
Güven Taksi	513 32 40
Gemlik Taksi	513 23 24
Manastır Taksi	514 35 50

RESMİ DAİRELER	
TEK Arıza	513 20 66
TEK İşletme	513 45 03
Statyum	514 00 95
Orm.Böl.Şef.	513 12 86
Milli Eğt. Md.	513 11 74
Halk Kütüphane	513 13 53
Askerlik Şb.	513 10 57
Karayolları	513 13 08
Liman Baş.	513 11 33
Mal Müd.	513 10 95
Nüfus Md.	513 37 42
Özel İd. Md.	513 15 07
Tapu Sicl. Müd.	513 14 14
Müftülük	513 13 64
Gümrük Md.	524 85 86
Tekel Md.	513 10 42
Ver. Dairesi Md.	513 10 92
İlçe Tarım Müd.	513 10 45
İlçe Seç. Md.	513 77 77
Halk Eğitim Müd.	513 18 46
BELEDİYE	
Santral	513 45 21 -23
Başkanlık	513 45 20
Zabıta	513 24 32
Otobüs İşlet.	513 45 21-122
Su İşlet.	513 45 21 - 115
İtfaiye	513 23 25
Muhasebe Md.	513 45 21 -182
Yazı İşl. Md.	513 45 21 -111
Su Arıza	Yalnız 185

DENİZ OTOBÜSÜ	
Bursa	256 77 84
Mudanya	544 30 60
Yenikapı	(212) 516 12 12
Yalova	(226) 811 13 23
İDO İmam Aslan Dinlenme Tes.	513 23 94
VAPUR - FERİBOT	
Yalova	(226) 814 10 20
Topçular	(226) 363 43 19
Eskihisar	(262) 655 60 31
OTOBÜS	
Şehirlerarası	261 54 00
Otobüs Terminali	(18 Hat)
TÜP DAĞITICILARI	
Aygaz	513 12 95
Tekgaz	513 16 37
Ocakgaz	513 16 37
Ergaz	513 88 43
İpragaz	513 22 59
Habaşgaz	513 45 46
Yeni Likitgaz	513 65 00
BP Gaz	514 59 81
Bütünler Likitgaz	513 80 00
Akçagaz	514 88 70
Totalgaz	514 17 00
AKCAN PETROL	513 10 79
MAR-PET	513 30 33
TUNCAY OTO GAZ	513 14 25

NÖBETÇİ ECZANE

31 Ekim 2006 Salı

SERVET ECZANESİ

GEMLİK'İN İLK GÜNLÜK GAZETESİ
GEMLİK Körfez
GÜNLÜK SİYASİ GAZETE

YEREL SURELİ YAYIN
YIL : 34 SAYI : 2584
FİYATI : 0.25 YTL. (KDV Dahil)
Sahibi : Kadri GÜLER
Sorumlu Yazı İşleri Müdürü : Serap GÜLER
Haber Müdürü : Seyfettin ŞEKERSÖZ
İstiklal Cad. Bora Sok. No:3/B
Tel : 513 96 83 Fax : 513 35 95 GEMLİK
Yönetim ve Basım Yeri : KÖRFEZ OFSET
Matbaacılık-Yayıncılık-Reklamcılık Tesisi
İstiklal Cad. Bora Sok. No:3/B GEMLİK
(Dini bayram Günleri ve Pazar günleri yayınlanmaz)

Körfez
GÜNLÜK SİYASİ GAZETE

5 Kasım Bursa'da

Şehreküstü (Fomara) Saat : 14.oo

Araçlar, Gemlik İskele Meydanı'ndan saat 11.30'da hareket edecektir