Otobüs bekleyenler arasına dalan özel oto dehşet saçtı

Dörtyol'da facia

Dörtyol Mevkiinde bulunan BP Petrol İstasyonu önünde meydana gelen kazada 77 AZ 294 plakalı özel oto kırmızı ışıkta ani fren yapınca facia yaşandı. Bursa'ya gitmek için otobüs bekleyen Türkan Ekmekçi, Birsen Türkmen, Berfin Türkmen'in üzerine dalan özel oto, Türkan Ekmekçi'nin ölümüne neden oldu. Kazada araç sürücüsüyle birlikte anne kızı da ağır yaralandı.

Seyfettin ŞEKERSÖZ

Yalova'dan Bursa'ya gitmekte olan Gürkan Ürekli (28) yönetimindeki 77 AZ 294 plakalı özel oto, Dörtyol Mevkii'ndeki BP akaryakıt istas yonu girişi önünde kırmızı ışıkta ani fren yapması sonucu direksiyon hakimi yetini kaybederek, yol kenarında Bursa'ya gitmek için otobüs bekleyenlerin arasına daldı.

Kazada Türkan Ekmekçi (42), olay yerinde ölürken, Birsen Türkmen (41) ve kızı Berfin Türkmen (6) ağır yararlanarak, Gemlik Sahil Devlet Hastane si'ne kaldırıldı.

Burada yapılan tedaviden sonra yaralılar, Bursa Devlet Hastanesi'ne sevkedildi.

Özel araç sürücüsü Gürkan Ürekli ise Muammer Ağım Devlet Hastanesi'ne kaldırılarak tedavi altına alındı.

Ürekli'nin bel kemiği ve kaburgalarında kırıklar olduğu belirlendi.

Kazada otobüs bekleyen yolcuların arasına dalan özel araç ise bankete çarparak elektrik tellerini kopardıktan sonra, ters olarak yola düştü. Kazadan sonra araç sürücüsü Gürkan Ürekli gözaltına alındı.

Olay ile ilgili soruşturma Cumhuriyet Savcılı ğı'nca başlatıldı.

Öte yandan saat 18.oo sıralarında da Bursa'dan Gemlik yönüne gelen 6 araç, Sunğipek rampasında yolun yağışlı olması nedeniyle zincirleme kaza yaptı.

Kaza da, ölen ve yaralanan olmadığı öğrenildi.

77 AZ 294 plakalı özel oto Dörtyol'da ani fren yapınca yol kenarında bekleyenleri biçti takla atarak elektrik tellerini kopardı.

Özel otonun çarptığı Türkan Ekmekçi (42) olay yerinde ölürken, İzmir'e gitmek için araç bekleyen Birsen Türkmen(41) ve küçük kızı Berfin Türkmen (6) ağır yaralandı.

Yazı YORUM

Diş Hekimi Özcan VURAL
ozcanvural1933@hotmail.com
www.milliyet/blog/özcan vural

Sayın Cumhurbaşkanı ...

Sayın Cumhurbaşkanı Necdet Sezer gibi Cumhuriyet ilkelerine bu kadar hassas Cumhur başkanını belki gelecekte dinleyemeyeceğiz..

Yeni yasama yılının açarken yaptığı konuşmayı rejimi yönelik en büyük tehdit saydığı irticanın ve panzehiri olan laikliğin üstüne kurdu. Bence çok iyi de yaptı..

Çünkü bu gidişle Sezer'in yerine Tayip Erdoğan gelmeye çalışacak, beceremezse onun göstereceği biri seçilecek, meclis çoğunluğu onlarda.

Gelecek olan da irtica tehlikesini kabul etmeyecek...

Başbakan Amerika'ya giderken uçakta şöyle konuşuyor; "Bu irtica tartışmaları gereksiz, irtica kavramını artık Türkiye'nin gündeminden düşürmek lazım."

Komutanlardan sonra Cumhurbaşkanı buna cevap verdi...

"Türkiye'de irticai tehdidi yeterince algılamayanların özellikle son 20 yılda yaşanan olayları üst üste koyup birlikte değerlendirmesi, toplumsal ve bireysel yaşamın nereden nereye geldiğini çözümlenmesi gerekmektedir."

Cumhurbaşkanı ve Komutanlar ile AK parti arasında ki teşhis farkı, Cumhuriyet değerlerinin korumasız kalacağı konusundaki toplumsal tedirginliğin başta gelen sebebidir..

"Cumhuriyet kazanımlarının ortadan kaldırılması, laiklik kavramının içinin boşal tılması, irticai tabanın giderek genişletilmesi, kadrolaşma ve dini toplumsallaştırma ve siyasete yansıtma çabalarının yoğunlaşması, toplumda gerginliği artırmaktadır."

"Laiklik ilkesi, Türkiye Cumhuriyetini oluşturan tüm değerlerin temel taşıdır."

Bunun ne kadar önemli olduğunu bir türlü anlamayanlara, daha doğrusu kendi yararları için anlamıyor gibi görünenlere, Onu korumak adına göze alınacak fedakârlıkların neredeyse sınır tanımayacağını açıklamıştır.

" (Anayasa ile) temel hak ve özgürlüklerin laik Cumhuriyet'i zedeleyecek biçimde kötüye kullanılması önlenmiş, gerekirse Laik Cumhuriyet'i korumak için temel hak ve özgürlüklerin sınırlandırılabileceğini kabul edilmiştir."

Bunun anlamı elbette çeşitli türlerini geçmişte yaşadığımız askeri müdahalelere üstü kapalı şekilde onay vermek veya ben zerlerine çağrı yapmak değildir..

Sezer aksine Laikliği sivil toplum örgütlerinin koruması gerektiğini savunan ifade ler kullanmıştır..

"Dinin siyasal amaçla kullanılmasının önlenmesi, devrim yasalarının ödünsüz uygulanması ve devlet organlarının yetkilerini duraksamaya düşmeden kullanmaları zorunludur."

Ayrıca rejimin güvencesi olan Silahlı Kuvvetler'in siyaset üstü tutulmasını da herkesin temel bir sorumluluk olarak algılanmasını istemiştir..

Özetle Sayın Cumhurbaşkanı, Cumhurbaşkanı seçildiği günden beri makamında, yaşantısında, kısaca eşiyle beraber örnek olmuştur..

Tarih ilerde bunu yazacak,Türk halkının çoğunluğu onu saygıyla, sevgi ile anacak, bundan sonra gelecek Cumhurbaşkanlarına örnek olarak gösterecektir.

Sayın Cumhurbaşkanı Ahmet Necdet Sezer sen Cumhuriyete yakıştın, ama bizler Laik Cumhuriyete yakışamadık...

Körfez
GÜNLÜK SİYASİ GAZETE

Türk Sanat Müziği korosundan anlamlı konser

Gemlik Belediyesi Sanat ve Kültür Derneği Türk Sanat Müziği korosunun Cumhuriyetimizin 83. yıldönümü nedeniyle Kültür Merkezi'nde verdiği konser büyüledi

Seyfettin SEKERSÖZ

Cumhuriyetin 83. yıldönümü nedeniyle düzenlenen Türk Sanat Müziği konseri Belediye Kültür Merkezinde yapıldı. Gemlik Belediyesi Sanat ve Kültür Derneği'nin şef Erdinç Çelikkol yönetiminde verdiği konsere Kaymakam Mehmet Baygül, Garnizon Komutanı Topçu Kurmay Albay Özen Şenyiğit, Belediye Başkanı Mehmet Turgut ile davetliler katıldı. Geçtiğimiz yıl Belediye Düğün Salonu'nda verilen Cumhuriyet Konseri bu yıl Belediyede yapılan onarım nedeniyle Kültür Merkezi'nde yapıldı. Türk Sanat Müziğinin ünlü bestekarlarının eserlerinin seslendirildiği konserde ayrıca Atatürk'ün çok sevdiği eserlere de yer verildi.

BAY MUSTAFA ÖZALP EMLAK'TAN

Her Çeşit Emlak Alım, Satım ve Kiralama Hizmetleri

Daire, Zeytinlik, Villa, Dükkan, Arsa, Arazi
TAPU TAKİP İŞLERİ YAPILIR
ACİL SATILIK ve KİRALIKLARINIZ İÇİN BİZİ ARAYINIZ

120 m2 3 + 1 SATILIK LÜX DAİRE
Kayhan Mahallesi'nde denizi gören 3 oda 65 m² SATILIK DAİRE
Manastır Dilek Sitesi'nde SATILIK LÜX DAİRE Denizi gören, 3+1, 140 m²
Balıkpazarı'nda 115 m2 2+1 Satılık Daire
3 Ayrı Daireli Müstakil Ev (Bahçe İçinde)Yeni Devlet Hastanesi Altı
Eski Pazar Cad. 100 m2 Dükkan, Serçe Sokak 54 m2 2 dükkan
Balıkpazarı Eski sahil Mektep Sokak No:2 D:4 Sadık Fatma Apt. 3+1- 110 m2 asansörlü -kombili satılık daire
Bağ-Kur Sanayi Sitesinde 185 m2 çekme katlı, içindeki yeni atari makineleriyle satılık dükkan. Önünde 115 m2 Bahçeli
K.Kumla'da Ayazma Mevkii 6 Dönüm Zeytinlik

Yalova'da Termal Barajı'nın altında 408 m2 arsa - Çınarcık,
Yalova 448.54 m2 arsa
Termal Barajı'nda 407.77 m2 arsa
Termal Girişinde 433.02 m2
Termal yolu Gülerce Villalarının altı 9880 m2 arsa
Umurbey'de 12 dönüm arazi ve Azot kavşağına 400 m2 uzaklıkta

Trafik, Kasko Dask, Acıbadem Sağlık ve Her Türlü Sigorta İşlemleri ve Doğalgaz Poliçesi Yapılır.
ŞEKER SİGORTA
Macide ÖZALP
Tel : 513 24 74 Fax: 514 10 21

Öğretmenlere 'Ek iş' denetimi

Öğretmenlere "Ek İş" denetimi geliyor. Milli Eğitim Bakanlığı'nda (MEB) kadrolu olarak çalışıp, özel dershane ve etüt merkezlerinde çalışan öğretmenler mercek altına alınacak. MEB, bakanlığa bu yönde gelen ihbarların artması üzerine tüm il ve ilçelerde inceleme başlatılmasını istedi. Milli Eğitim Bakanlığı İlköğretim Genel Müdür Vekili Yüksel Sezgin imzalı "İnceleme başlatılsın" yazısı, İl ve İlçe Milli Eğitim Müdürlükleri'ne gönderildi. İnceleme yazısında, devlet memurlarının yasal hak ve sorumluluklarını düzenleyen ilgili kanun ve yönetmelik hükümleri hatırlatıldı. Yazıda, sorumlular hakkında hukuki düzenlemeler doğrultusunda işlem yapılması gerektiği bildirildi.

Sırası Geldikçe

İnan TAMER

Biraz Özen ...

Son zamanlarda Mili Bayram kutlamaları sanki külfet. Vatandaşın, törenin nerede yapılacağını görüp anlaması için önceden yapılmış bir hazırlık göze çarpmamakta. Yasak savma kabilinde törenler düzenleniyor.

Daracık bir alanda kutlama. İskele bitişiği doldurulup alan kazanıldıktan sonra, törenler bu alanda düzenlenmeye başladı.

Bundan 50-60 yıl önce Gemlik'in nüfusu 4-5 bin iken Milli Bayram kutlamaları bugünkü yeni alandan daha büyük olan eski belediye önü şimdiki hükümet konağı önündeki alanda yapılıyordu. Şimdi Gemlik'in nüfusu 80 bin. Kibrit kutusu gibi bir alanda sözde tören.

Çocuklarımızın, gençlerimizin, sporcularımızın, sanayi kuruluşu temsilcilerinin, sivil toplum kuruluşları üyelerinin, siyasi partililerin ve de halkın büyük katılımı bu dar alana mümkün olmuyor.

Bu ulusun en büyük bayramı olan 29 Ekim Cumhuriyet Bayramı kutlamaları sönük ve hercümerç içinde oldu. Az sayıda öğrenci ile ve her okulun bando takımının gürültü, patırtıları içinde resmi geçit töreni arzu edildiği şekilde görkemli olmadı. Karmakarışık bir düzen içinde protokol önünden geçişler. Töreni yüksekten izleyen az sayıda protokol.

Bu Devleti, bu Cumhuriyeti kuran Büyük Atatürk'ün tören alanında bir resminin dahi olmayışı, Bayram bitmeden Atatürk anıtına sunulan bazı çelenklerin sahiplerince alınması dikkat çekti.

Atatürkçü Düşünce Derneği'nin öncülüğünde düzenlenen bazı siyasi parti ve sivil toplum örgütleri ile beraber yapılacak Cumhuriyet yürüyüşünün önceden belediye yayın aracı ile halka ilanına bile izin verilmemesi toplumda üzüntü yarattı.

Çok sayıda Eve ve işyerine bayrak asılmaması, tören esnasında bayrak ve flamaları, halkımızın alkışlamaması dikkat çekicidir.

Bu duyarsızlığın, yasak savarcasına yapılan törenlerin coşku yaratmamasından ötürü olduğuna inanıyorum.

Şimdi soralım..

O stadyum ne güne duruyor?

19 Mayıs kutlaması hariç niye diğer Milli Bayram günlerinde törenlerin bu statta yapılması uygun bulunmuyor?

O stat milletin malı değil mi?

Futbolcu çiğneyecek, millet üstüne basamayacak. Olacak iş mi.

Sorumlular! Lütfen Milli Bayramlara biraz daha önem verip özen gösterelim. Halkın panellerle, sinema vizyon gösterileriyle, konferanslarla ilgisini arttırarak katılımını sağlayalım. Böylece milli duyguları geliştirip, pekiştirelim.

Mazideki kara günleri yaşayan az sayıda insanımız kaldı. Düşmanın zulmünü büyüklerinden dinleyip milli duygularla yetişmiş neslinde sayısı gün be gün azalıyor.

Mazide yaşanmış kara günleri ve eziyetleri bugünkü kuşaklara anlatıp öğretmezsek; milli duygulardan yoksun bir ulusun payidar olamayacağını gönüllerine koyup benimsetmezsek; korkarım bugünleri de arar oluruz. Allah göstermesin!

Güne Bakış

Kadri GÜLER
kadri_guler@hotmail.com

Kazalar

Kazaların nedenleri arasında mutlaka sürücü hataları da bulunmaktadır.

Ancak, dünkü kazada Gemlik'te Terminal 'in olmamasının hiç mi suçu yok.

Yol kenarında otobüs bekleyen anne kız ve akrabasının, bir fren sesi ile üzerlerine gelen araç ile hayatları karardı.

Bu insanların tek suçu yol kenarında araç beklemeleridir.

Oysa, Gemlik'de adam gibi bir otobüs Terminali olsa idi, bu insanlar yol kenarında otobüs beklemezler, terminale giderek istedikleri yere gidebilirlerdi.

Yıllardır hiçbir neden yokken Gemlik'e Terminal yapılmadı. Sekiz yıldır Terminalin, yerinin değiştirilmesi için uğraşanlar, neden bu yeri değiştirmek istediler kamu oyuna bunun yanıtını hiçbir zaman vermediler.

Çünkü, planda Terminal olarak belirlenen alan, eş dost ve ahbabın da ondan.

Onlar korunurken, insanlar ölüyor.

Kimin umurunda?

Gemlik dışında nüfusu büyük tüm ilçeler çoktan Terminaline kavuştu.

Şimdi top Büyükşehir Belediyesinde.

Belediye Meclisinin belirlediği yeni Terminal alanı planlara işlendi.

Ama, bu kez Bursa Mimarlar Odası bu planın iptali için hakkında dava açtı.

Ne zaman yapılacağı konuşunda hiç kimse birşey bilmiyor.

Bilselerdi bunu açıklarlardı.

Dörtyol kavşağındaki kazalarda daha kimleri kaybedeceğiz belli değil.

SATILIK ARSALAR
Umurbey'de
Muhteşem Deniz Manzaralı
332 m² ve 2100 m²
İki adet arsa satılıktır.
GSM : (0.532) 362 82 23

Cargill'e SİAD desteği

BUSİAD, MAKSİFED ve ORSİAD, ortak bir açıklama ile Cargill'e yönelik kapama kararının global sermayenin yatırım için Türkiye'ye bakışını olumsuz yönde etkilediğini duyurdu. Açıklamada, yargı kararına duyulan saygı dile getirilerek, "Yatırımları ile ülkemizde katma değer yaratan yabancı sermayenin gücendirilmemesinin ülkemizin yatırım açısından güvenilirliği hususunda büyük önem taşıdığına inanıyoruz" denildi. Cargill konusunda TBMM'den çalışma talep edilen açıklamada, "Türk idaresi, doğrudan yatırım yapmış, dolayısıyla ülkemize teknoloji getirmiş, yeni istihdam ve iş imkanları ile katma değer yaratan yabancı sermaye için bir çıkış yolu bulmalıdır" görüşüne yer verildi. Bursa Sanayicileri ve İşadamları Derneği (BUSİAD), Orhangazi Sanayici ve İşadamları Derneği ile Marmara ve Kuzey Anadolu Sanayicileri ve İşadamları Dernekleri Federasyonu, ortak bir basın açıklama yaparak, yargı kararıyla kapatılan Cargill için bir çıkış yolu bulunması istendi.

BUSIAD Başkanı Ali İhsan Yeşilova, ORSİAD Başkanı Necdet Uçkanlar ve MAKSİFED Başkanı Serhas Bekişoğlu'nun imzasını taşıyan ortak açıklamada, ilk olarak amacın üzüm yemek olması gerektiği dile getirildi. Cargill'in uluslararası bir firma olduğuna vurgu yapılan açıklamada, "Dünya üzerinde 75 milyar dolardan fazla cirosu bulunan Cargill firmasının Orhangazi'de 210 dönümlük araziye inşa etmiş olduğu, 7 yıldır çalışan, yılda 250 milyon dolar ciro yapan, Türk köylüsüne senede 50 milyon dolar mısır ürünü parası ödeyen fabrikası, yargı kararına istinaden kapatılmıştır. Düşüncemize göre, tüm izinlerini devletin ilgili makamlarından alarak inşaatını bitirip faaliyetine başlamış olan, çevre kirliliğine neden olmadığını, sağlıksız ve denetimsiz üretim yapmadığını, iş güvenliğine ve çalışanlarının haklarına saygılı olduğunu, vergisini kanunlarımıza uygun şekilde verdiğini çeşitli vesilelerle ve belgelerle göstermiş olan Cargill'in kapatılmasının olumsuz yansımaları önlenmelidir" denildi. "Geçmiş yıllarda, yargıya da uymayan bazı idari kararlar ile gerçekleştirilen bu ve bunun gibi yabancı sermaye yatırımları, sonradan alınan ve saygı duyduğumuz yargı kararları ile ülkemize gelecek yabancı sermaye için, Cargill olayında ki gibi olumsuz bir örnek oluşturmaktadır" şeklinde konuya ilişkin öz düşüncenin aktarıldığı açıklama, şöyle devam etti: "Bilindiği gibi; Cargill'in kapatılma sebebi, firmaya karşı değil tam tersine yatırım iznini veren idari makamlara karşı açılan davaların idari makamların aleyhine sonuçlanmasıdır. Doğru olan, daha yatırım yapılmadan önce böyle olumsuzluklara sebep olacak hususların göz önünde bulundurulması ve yabancı sermayenin ona göre yönlendirilmesidir. Yoksa, özellikle yabancı sermaye yatırımlarına yönelik olan kararların sık sık değiştirilmesi, global sermayenin yatırım için ülkemize bakışını olumsuz yönde etkileri ki, hiçbirimiz bunu arzu etmeyiz. Yabancı yatırımcıları ülkemize çekebilmek için Başbakanımızın dahil olmak üzere kişisel ve kurumsal çabalar sürdürülürken, yatırımları ile ülkemizde katma değer yaratan yabancı sermayenin de gücendirilmemesinin ülkemizin yatırım açısından güvenilirliği hususunda büyük önem taşıdığına inanıyoruz."

Ucuz tatile turizmci tepkisi

Beş yıldızlı otellerde 9 ila 19 Avro'ya tatil kampanyası, turizmcilerin tepkisini çekiyor.

"Bu tür kampanyalar, turizmi yaralayan bir pazarlama yöntemi." Antalya'da beş yıldızlı otellerde 9 ila 19 Avro'ya tatil kampanyası, turizmcilerin tepkisini çekiyor. Turizmciler, bu tür kampanyaları "turizmi yaralayan bir pazarlama yöntemi" olarak niteliyor.

Turizm sezonunun geçen yılları aratması, acenteleri de yeni arayışlara yöneltti. Çözüm ise yerli turiste cazip kampanyalarda aranıyor. Nitekim tur operatörleri kış sezonundan başlayarak, yerli turistin ilgisini çekecek tatil seçenekleri hazırladı.

Antalya'da bazı seyahat acentelerinin "9 ve 19 Avro'ya beş yıldızlı otelde tatil kampanyası" adeta talep patlaması yarattı. Yıllardır süregelen "yabancıya ucuz yerliye pahalı tatil" eleştirilerini de bir ölçüde önledi kampanyalar. Ancak, 31 Mart'a kadar sürecek bu kampanya, tatilciler için cazip gelse de turizmcilerin tepkisini çekiyor. Turizmcilere göre işin püf noktası tatili erken planlamak. Böylece daha uygun fiyata çok daha iyi tesislerde tatil yapma imkanı yakalamak mümkün olabiliyor.

'Gemlik Körfez' internette www.gemlikkorfezgazetesi.com

Türkiye yağmurla boğuşuyor

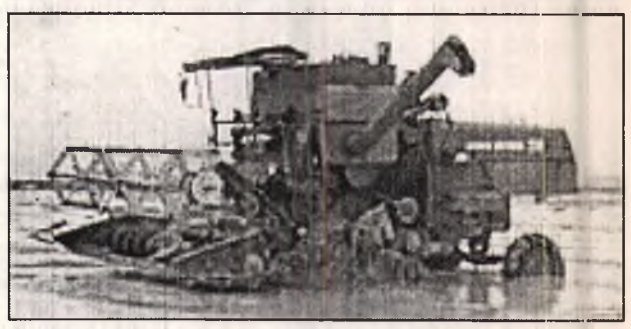

Sağanak yağış özellikle pek çok yerde hayatı olumsuz etkiliyor. Yağışlı hava başta Marmara Bölgesi olmak üzere Antalya, Gaziantep ve Mersin'de hayatı olumsuz etkiliyor.

Marmara Bölgesi'nde yağışla birlikte hava sıcaklığında düşüş yaşanıyor. Yağmurun etkili olduğu illerin başında İstanbul geliyor. Etkisini sürdüren sağanak yağış nedeniyle yollarda oluşan su birikintileri yüzünden şehir içi trafikte aksamalar yaşandı.

Boğaziçi ve Fatih Sultan Mehmet köprülerinde de araç kuyrukları oluştu. Deniz otobüsü seferlerinde de aksamalar yaşandı. Çanakkale'de etkili olan fırtına nedeniyle de Gökçeada ve Bozcaada'ya feribot seferleri yapılamıyor. Çanakkale Boğazı'ndan geçecek küçük tonajlı gemiler de güvenlik açısından Gelibolu ve Bozcaada açıklarında bekletiliyor. Tekirdağ'da ise saatteki hızı 60 kilometre olan fırtına yaşamı etkiliyor.

Güney Bölgeleri de Yağış Altında

Antalya, Gaziantep ve Mersin yöresinde de sağanak yağış hayatı etkiliyor. Antalya'da, son 24 saatte metrekareye 137 kilogram yağış düştü. Sağanak yağmur sebebiyle bazı semtlerde evleri su bastı. Dere yataklarının taşması sonucu bazı araçlar sele kapıldı. Özellikle sahil kesiminde etkili olan yağış, ulaşımda aksamalara yol açıyor. Gaziantep'de ise yaklaşık bir saat süren yağış sonucu, kent merkezindeki bazı cadde ve sokaklarda su birikintileri oluştu, yaklaşık 60 evin alt katını su bastı. Sağanak yağış, Bozyazı-Anamur ve Silifke-Mersin karayollarında ulaşımı aksattı.

TÜRKİYE'NİN EN KALİTELİ ve EKONOMİK DAVETİYELERİ EN UYGUN FİYATLARLA ...

Renkli, siyah beyaz her türlü baskı işleri

Fatura & İrsaliye & El İlanı & Broşür & Kartvizit

Kaşe & Cilt & Kitap & Dergi & Katalog basımı

Özel Takvim Çalışmaları - Eşantiyon Çeşitleri

34 YILLIK TECRÜBEMİZ İLE HİZMETİNİZDEYİZ

Körfez Ofset

MATBAACILIK - YAYINCILIK - REKLAMCILIK

İstiklal Cad. Bora Sok. Akbank Aralığı

Stüdyo Prestij yanı No : 3/B GEMLİK

Tel : (0.224) 513 96 83 Fax : (0.224) 513 35 95

Körfez
GÜNLÜK SİYASİ GAZETE

Sebze ve meyve hali inşaatında sona yaklaşıldı

Bursa Büyükşehir Belediyesi tarafından Görükle'de Çevre Yolu'na paralel 150 bin metrekare alan üzerine yapılan Bursa Kent Hali'nin fiziki gerçekleşmesi yüzde 80'e ulaştı.

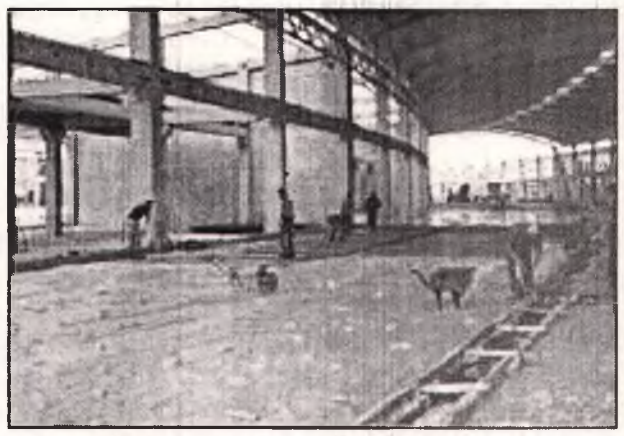

Temeli 1 Temmuz Salı günü Tarım ve Köy İşleri Bakanı Mehdi Eker'in de katıldığı törenle atılan Bursa Kent Hali'nin ana binasının prefabrik kolon ve kirişleri konuldu. 2 bin 500 m2 alan üzerine kurulan 5 katlı idari bina ile 40 bin m2 kapalı alana inşa edilen 152 adet dükkanının bulunduğu kompleks te ayrıca; spor tesisleri, otopark alanları, 2 bin tonluk soğuk hava deposu, 5 bin tonluk su deposu, kamyon ve tır garajı, sandık depolama alanı, et balık ke simhanesi, satış dükkanları ve akaryakıt istasyonu ile rekreasyon alanları da yer alacak.

"Kent Hali Türkiye'ye örnek olacak"

Fiziki gerçekleşmesi yüzde 80'e ulaşan Kent Hali hizmete açıldığında Türkiye'ye örnek olacak. Bugüne kadar 22 bin m3 beton, 3 bin 680 ton demir ve 32 bin m2 çatı kaplaması yapılan Kent Hali inşaatında ayrıca, yağmursuyu ve altyapı çalışmaları da tamamlandı. Bu arada Kent Hali'ne ulaşımı kolaylaştıracak 2,5 kilometrelik yol ve köprü yapımı için de 6 Aralık 2006 tarihinde ihaleye çıkılacak. Çevre yoluna ve şehir merkezine ulaşımı sağlayacak yol, 2 şerit gidiş ve 2 şerit geliş olarak yapılacak. Tamamlandığında görüntüsü ve tekno lojik donanımıyla Türkiye'nin en modern hali olacak Bursa Kent Hali 2007 yılı Mayıs ayında hizmete açılması planlanıyor.

Atmosfere gaz salımında en hızlı artış Türkiye'de

Sera etkisi yaratan gazların atmosfere salımında en hızlı artışın Türkiye'de olduğu, atmosfere en çok zehirli gaz bırakan ülkenin ise ABD olduğu belirtildi.

BM İklim Değişikliği Sekreterliğinin raporuna göre, 1990-2004 yılları arasında sera etkisi yaratan gaz salımı oranlarıyla ilgili 40 ülkenin değerlendirildiği tabloda, Türkiye yüzde 72,6 artışla birinci sıraya yerleşti.

Türkiye'yi yüzde 49 ile İspanya, yüzde 41 ile Portekiz, yüzde 26,6 ile Kanada ve Yuna nistan, yüzde 25,1 ile Avustralya izledi.

Söz konusu gazların salımında en çok azalma olan ülkelerin başını ise yüzde 60,4 ile Litvanya çekiyor. Bu ülkeyi yüzde 58,5 ile Letonya, yüzde 55,3 ile Ukrayna, yüzde 51 ile Estonya, yüzde 49 ile Bulgaristan, yüzde 41 ile Belarus, yüzde 41 ile Romanya ve yüzde 32 ile Rusya takip ediyor.

Rapora göre, en hızlı artışın olduğu Türkiye'de 1990 yılında atmosfere bırakılan karbondioksit oranı 170,2 ton iken, 2004'te bu rakam 293,8 tona yükseldi.

Yüzde 13,8 artışla Türkiye'nin hayli gerisinde kalan ABD ise 1990'da 6.103,3 ton, 2004'te ise 7.067,6 ton karbondioksidi atmosfere

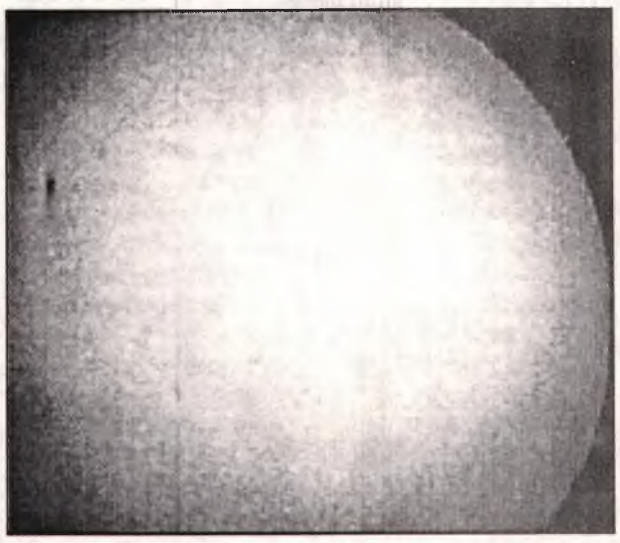

saldı. Bu rakam, Avrupa'da 1990'da 4.252,5 ton iken 2004'te 4.228 tona indi.

Sanayileşmiş ülkelerden Almanya 1990'da 1.226,3 ton karbondioksidi atmosfere bıraktı, 2004'te bu miktar yüzde 17,2'lik bir düşüşle 1.015,3 ton oldu.

Kyoto Protokolü uyarınca 35 ülke sera etkisi yaratan gazların salımını 2008-2012'ye kadar 1990'lardaki seviyenin yaklaşık yüzde 5 altına indirmeyi kabul etmişti. Kyoto Protokolü 6-17 Kasım günlerinde Nairobi'de bakanlar düzeyinde yeniden değerlendirilecek.

Dilenci ve seyyar satıcılara yasak

Diyanet İşleri Başkanlığı, camilerde dilenci ve seyyar satıcılara yasak getirdi. Müftülükleri genelgeyle uyaran Diyanet İşleri Başkanı Ali Bardakoğlu, camilere ve avlulara dilenci ve seyyar satıcı girmemesi için önlem alınmasını istedi.

Diyanet, camilerde kötü görünüme yol açan ve cemaati rahatsız eden dilenci ve seyyar satıcılara karşı harekete geçti. Dilencilerin cami avlusuna bile girmemesi için kolları sıvayan Diyanet, kendi yayınları dışında korsan dini kitap satan seyyar satıcıları da camilerden uzaklaştıracak.

Diyanet İşleri Başkanı Prof. Dr. Ali Bardakoğlu, Türkiye genelindeki il müftülüklerine bir genelge göndererek, camilerdeki seyyar satıcılar ve dilenciler konusunda tedbir alınmasını istedi.

CHP Ordu Milletvekili Sami Tandoğdu'nun soru önergesini cevaplandıran Diyanet İşleri Başkanı Bardakoğlu, camilerin bahçelerini ve bahçe duvarlarını kirleten, kötü görünüme yol açan tüm sorunları çözmek için harekete geçtiklerini bildirdi. Bardakoğlu, cemaati rahatsız eden her türlü seyyar satıcının, özellikle başkanlık yayınları dışındaki kitapların satışında direnen seyyar satıcıların, dilencilerin, ayakkabı boyacılarının cami önlerinden uzaklaştırılması amacıyla bir genelge yayımladığını kaydetti. Bardakoğlu, müftülüklerden seyyar satıcılara ve dilencilere karşı gerekli tedbiri almasını isteyerek, "Bu konuda belediyelerden de yardım alın" talimatını verdi.

Bardakoğlu, camilerin çevre düzenlemesinin güzelleştirilmesi amacıyla bir dizi önlem de aldıklarını açıkladı.

Camilerde çevre bilincinin geliş tirilmesi ve çevre düzenlemesini önem verilmesi için mimar ve peyzaj mimarı görevlendireceklerini belirten Bardakoğlu, başkanlığa 4 mimar görevlendirilmesi için Maliye Bakan lığı'na yazı yazdıklarını ifade etti.

Bardakoğlu ayrıca, Diyanet İşleri Başkanlığı'nın 20 bin imam hatip, müezzin, Kuran Kursu yöneticisi, vaiz kadrosuna ihtiyacı olduğunu vurguladı. Son 4 yılda Diyanet İşleri Başkanlığı'ndan diğer kurumlara bin 850 personelin yatay geçiş yaptığını dile getiren Bardakoğlu, bakanlıklara farklı kadrolarla 2005 yılında 283, 2006 yılında ise 17 personelin naklen tayin edildiğini bildirdi.

14 kent markalaşacak'

Kültür ve Turizm Bakanlığı, 14 ilin turizm gelirlerini artırmak için yeni proje başlattı. 14 kent markalaştırılarak öne çıkarılacak. İşte isim isim markalaştırılacak 14 ilimiz: Amasya'nın başı çektiği kentler Bursa, Edirne, Gaziantep, Hatay, Konya, Kütahya, Manisa, Nevşehir, Kars, Mardin, Sivas, Şanlıurfa ve Trabzon. Şehir turizminin canlandırılması için de Paris, Londra, Montreal ve Prag örnek alınacak. KÜLTÜR ve Turizm Bakanı Atilla Koç, kültür turizmini canlandırmak amacıyla marka kent projesi hazırlatıyor. Projeyle birlikte 14 kent markalaştırılarak ön plana çıkartılacak. Amasya'nın başı çektiği kentler sırasıyla Bursa, Edirne, Gaziantep, Hatay, Konya, Kütahya, Manisa, Nevşehir, Kars, Mardin, Sivas, Şanlı urfa ve Trabzon. Bakanlık, şehir turizmini canlandırmak amacıyla da ayrıca çalışmalar başlattı. Bu doğrultuda şehir turizmi yapılan Paris, Londra, Montreal ve Prag şehirleri örnek alınacak. Proje için belirlenen şehirler ise İstanbul başta olmak üzere Ankara, İzmir ve Antalya olacak. Bakanlık yetkilileri, 14 şehrin seçilmesinde şehirlerin zengin tarihi ve kültürel değerlere sahip olmaları, kültürel gelişim bölgeleri içerisinde bulunmaları, diğer turizm türlerinden bir kısmını da bünyelerinde barındırmaları kıstaslarının yer aldığını belirttiler. Bu şehirlerin tarihi ve kültürel kimliğinin ön plana çıkartılması amacıyla yapılacaklar Türkiye Turizm Stratejisi 2023 Raporu'na da yansıdı.

TEDAŞ'tan işsizlere iş fırsatı

Türkiye İş Kurumu'ndan yapılan açıklamada, Türkiye Elektrik Dağıtım Anonim Şirketi Genel Müdürlüğü'ne daimi ve geçici statüde işçi alınacağı bildirildi

Türkiye İş Kurumu, Türkiye Elektrik Dağıtım Anonim Şirketi Genel Müdürlüğü'ne ait çeşitli illerde daimi ve geçici statüde işçi alınacağını duyurdu. İşte işçi alımı şartları: TEDAŞ Genel Müdürlüğü'ne ait çeşitli illerde daimi ve geçici statüde işçi alımıyla ilgili açıklamada bulunan Türkiye İş Kurumu Bingöl İl Müdürü Mehmet Fesih Güler, müracaatların 13 Kasım'a kadar Türkiye İş Kurumu Bingöl İl Müdürlüğü'ne yapılması gerektiğini belirtti. Güler, "2004 veya 2006 KPSS'ye giren fakülte mezunu idari memur, mimar, elektrik, inşaat, makine, harita mühendisi ve Meslek Yüksek Okulu(MYO) elektrik ve harita teknikeri ile Teknik Lise mezunu, elektrik mesleklerinde daimi ve geçici statüde işçi alınacaktır" dedi. Güler, açık işlere durumu uyanların en geç 13 Kasım 2006 tarihine kadar Türkiye İş Kurumu Bingöl İl Müdürlüğü'ne müracaatta bulunmaları gerektiğini ifade etti.

GERÇEK OTO LASTİK
Hüseyin TAŞKIRAN LAZOĞLU
HER TÜRLÜ LASTİK TAMİRİ YAPILIR.
2. El ve Yeni Lastik Alım Satımı
2. El Jant Alım Satımı
24 SAAT HİZMETE AÇIKTIR
Dr. Ziya Kaya Mh. Bayrak Sk. No:3 Demirci Apt. Gemlik / BURSA
GSM: 0.535 736 43 78

KAYIP

Gemlik Vergi Dairesine onaylı fatura koçanlarımdan Seri / A 551-600 ve 601 - 650 nolu fatura koçanlarımı kaybettim. Hükümsüzdür.
Mustafa ENGİN

KAYIP

2004 -2005 öğretim yılında Gemlik Lisesi'nden aldığım diplomamı kaybettim. Hükümsüzdür.
Osman AGDEMİR

Vaillant
GEMLİK ANA BAYİİ
ULUKAYA DOĞALGAZ ISI SAN.
HÜSEYİN ULUKAYA - CÜNEYT DEMİRLİ ORTAKLIĞI
DOĞALGAZ
KOMBİ
KAT KALORİFERİ
MERKEZİ ISITMA
RADYATÖR
SPLİT KLİMALAR
DOĞALGAZ SOBASI
TESİSAT ve PROJE
Isıtma, sıcak su ve kontrol cihazlarında LİDER
ULUKAYA DOĞALGAZ ISI SANAYİ Tel:513 88 26
Vaillant
Merkez: Kayhan Mh. 2 Nolu Cad. 9/A
Tel & Fax: (0.224) 513 88 26
Şube: Balıkpazarı Mah. Alemdar Cad. No:4
Tel: (0.224) 513 49 93
e-mail : c_demirli@yahoo.com
www.ulukaya.ticaret-ltd.com

Sebze meyve fiyatları ucuzladı

Ramazan bayramı süresince havanın güneşli ve sıcak olması nedeniyle Antalya Toptancı Haline bol miktarda ürün girişi olurken, sebze ve meyve fiyatları düştü. Antalya ve çevresinde Ramazan bayramı süresince güneşli ve sıcak bir havanın hakim olması nedeniyle se ralardan bol miktarda ürün toplandı. Bu nedenle sebze fiyatları geçen haftaya göre önemli oranlarda geriledi. Geçen haftaya göre, dolmalık biberin fi yatı 10 YKr, muhacir ve sivri biberin fiyatı 20 YKr, brokolinin fiyatı 20 YKr, sera domatesinin fiyatı 20 Ykr, yayla 144 cinsi domatesin fiyatı 40 YKr, ıspanağın fiyatı 20 YKr, marulun fi yatı 20-30 YKr, patlıcanın fiyatı 20-70 YKr, pırasanın fiyatı 40 YKr, salatalığın fiyatı 10 YKr, karnabaharın fiyatı ise 100 YKr ucuzladı. Antalya'da dünden itibaren etkili olmaya başlayan sağanak yağışların, sebze ve meyve fiyatlarını et kileyeceği kaydedildi. Antalya Toptancı Hal yetkilileri, ihracatın hızlanması ve yağışların devam etmesi halinde sebze fiyatlarının tüketiciye olumsuz yansıyacağını, ürün toplanmasında sıkıntı yaşanabileceğini ve fiyatlarda artış beklediklerini bildirdiler.

MB'in enflasyon hedefi belli oldu

Merkez Bankası Başkanı Durmuş Yılmaz, yıl sonunda enflasyonun yüzde 9.2 ile yüzde 10.6 arasında gerçekleşebileceğini söyledi. Yılmaz, 2007 ve 2008 için oldukça umutlu konuştu:
Merkez Bankası Başkanı Durmuş Yılmaz, yıl sonunda enflasyonun yüzde 9.2 ile yüzde 10.6 arasında gerçekleşebileceğini söyledi. Merkez Bankası Başkanı Durmuş Yılmaz, 2006 Enflasyon Raporu'nu düzenlediği bir basın toplantısı ile açıkladı. Yılmaz, 2006 sonunda eflasyonun yüzde 70 ihtimal ile yüzde 9.2 ile yüzde 10.6 arasında gerçekleşeceğini; 2008'in ilk çeyreğinde ise yüzde 1.7 ile yüzde 5.2 arasında olacağını söyledi. Yılmaz, 2007 yılının ikinci çeyreğinden itibaren enflasyondaki düşüş eğiliminin ise belirginleşeceğini kaydetti.
Merkez Bankası için önemli olanın geçici dalgalanmaların değil, enflasyonun orta vadede hedefe yakınması olduğunu belirten Yılmaz, para politikasının mevcut sıkı duruşunun 2007 yılının son çeyreğinin başına kadar korunduğu ve sonrasında ölçülü bir faiz indirimine gidildiği bir senaryo altında; enflasyonun 2008 yılının ilk çeyreği sonunda yüzde 1,7 ile yüzde 5,2 aralığında gerçekleşeceği ve böylece enflasyonun 1,5 yıllık bir zaman diliminde hedef patikaya yakın sayacağının tahmin edildiğini kaydetti. Anılan faiz patikasının mevcut bilgi setine dayanılarak oluş turulan bir politika çerçevesini ifade ettiğini ve yeni bilgilerin bu patikayı değiştirebileceğinin de unutulmaması gerektiğini söyleyen Yılmaz, "sonuç olarak enflasyondaki düşüş eğiliminin 2007 yılının ikinci çeyreğinden itibaren belirginleşeceği ve para politikasının ortalama kontrol ufku olan 1,5 yıllık bir süre içinde enflasyonun orta vadeli hedeflere yakınsayacağı tahmin edilmekte" dedi.

Doğalgaza zam yolda

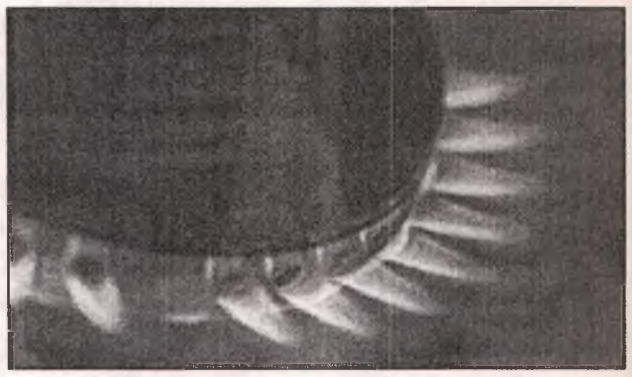

İflasın eşiğine gelen BOTAŞ'ın içinde bulunduğu mali krizden çıkışı için kısa vadeli tek çare doğalgaza zam yapılması... Üç ay aradan sonra ikinci zam yolda... Enerji Bakanlığı'na ve ilgili kuruluşlara gönderdiği bir yazı ile içinde bulunduğu mali krizi net bir şekilde taraflara bildiren BOTAŞ'ı kurtarmak için iki seçenek var. Enerji Bakanlığı ya BOTAŞ'a para aktaracak ya da zam yapma yolunu tercih edecek. Edinilen bilgiye göre, Enerji Bakanlığı bürokratları ve hükümet çevrelerinde BOTAŞ'a para aktarma seçeneğinin bütçe dengeleri açısından sıkıntıya neden olacağı görüşü hakim. Bu nedenle ikinci seçeneğin devreye gireceği belirtiliyor. Enerji Bakanlığı çevrelerinde para aktarma ve yaklaşan kış nedeniyle vatandaşın tepkisini almamak için BOTAŞ için kaynak oluşturulması ve doğalgaza düşük bir zam yapılması seçeneğinin de devreye sokulacağı da konuşuluyor. Bir yetkili ise kredi kullanma limiti dolan BOTAŞ için yeni uluslararası krediler bulunmasının daha makul olacağını söyledi.

1 AĞUSTOS'TA DOĞALGAZA ZAM YAPILMIŞTI
Elektrik sektöründe yaşanan sıkıntının önüne geçmek için konut ve sanayide kullanılan doğalgaza 1 Ağus'tos 2006'da yüzde 6,8 zam yapılmıştı. Doğalgaz fiyatı 39.9 YKr'dan 42.6 YKr'ye yükselmişti. BOTAŞ, doğalgaza 1 Mart'ta yüzde 5.83, 1 Haziran'da da yüzde 5.74 zam yapmıştı.

İşverenler işgücü maliyetinden şikayetçi

Türkiye İşveren Sendikaları Konfederasyonu, Türkiye'de işgücü maliyetinin çok yüksek olduğunu, buna karşılık ücrete göre verimliliğin düşük olduğu bildirdi. Türkiye İşveren Sendikaları Konfede rasyonu (TİSK) 2005 Yılı Çalışma İstatistikleri ve İşgücü Maliyeti Araştırması'nın sonuçlarına göre, 2005 yılında çalışılan saat başına işgücü maliyeti nominal olarak yüzde 10.74, işçi başına yıllık ortalama işgücü maliyeti ise ortalama yüzde 9.51 oranında artış gösterdi. 2005 yılında çalışılan saat başına ortalama işgücü maliyetinde yüzde 2.37, işçi başına yıllık ortalama işgücü maliyetinde yüzde 1.23 oranında reel artış meydana geldi. 2005'te çalışılan saat başına brüt giydirilmiş ücret yüzde 1.16, çalışılan saat başına net giydirilmiş ücret 1.73 oranlarında reel artış kaydetti.

ELEMANLAR ARANIYOR
Ön muhasebe bilen ve bilgisayar kullanabilen
BAYAN ELEMAN
Tecrübeli BAY ve BAYAN garson alınacaktır.
MAMMA MIA PİZZERIA
Müracaatların şahsen yapılması rica olunur.
İstiklal Caddesi Akbank karşısı 513 53 67 GEMLİK

KOÇAK GAYRİMENKUL BANKASI
GEMLİK ŞUBESİ
GAYRİMENKUL DANIŞMANLIK, EKSPERTİZ, YATIRIM, FİNANSMAN, PAZARLAMA, PROJE KONTROL, PARSELASYON HİZMETLERİNDE
YETKİLENDİRİLMEK ÜZERE
DENEYİMLİ VEYA YETİŞTİRİLEBİLECEK MÜŞTERİ TEMSİLCİLERİ ALINACAKTIR.
Tel : 0 224 512 08 58

SAHİBİNDEN SATILIK OTOMOBİLLER
2004 MODEL
CITROEN BERLİNGO COMFORT 25.000 KM
ÖZEL KULLANILMIŞ
2000 MODEL TOYOTA COROLLA
96.000 KM. BAKIMLI TEMİZ
GSM : (0.535) 394 58 24

KAYIP

Gemlik Nüfüs Müdürlüğü'nden aldığım. Nüfus cüzdanımı kaybettim. Hükümsüzdür.
Gizem YUMRU

Çocuklar neden bilinçli yalan söyler?

Geçen yüzyılın sonlarına dek psikologlar, 6 yaş altındaki çocukları, hayalle gerçeği ayıramamaları ve başka açıdan bakma yeteneğine henüz sahip olmamaları nedeniyle, kesinlikle bilinçli yalanın dışında tutuyorlardı. Ama görüldü ki bu yanlış bir tanımlama.
Bazı psikologlar, çocuğun yalanını, yetişkinlere karşı bir savunma mekanizması olarak görüyorlar. Peki bu ne kadar doğru? Yalancılık küçük yaşlarda başlıyor. "Kedi büyüklüğünde bir kelebek gördüm" diyor iki buçuk yaşındaki kızınız ve devam ediyor, "Yok yok, bizim ev büyüklüğündeydi!' Psikologlar ise, gerçekliklerin bu türden abartılmış biçimini yalan değil, "hayalgücünün çiçek açması" olarak görüyor. Çünkü uzmanlar, çok küçük çocukların saf dünyalarında oluşturdukları bu düşlerin, birini aldatma isteği ve bilinci göremediklerini ifade ediyorlar... Ancak çocukların bu saf dünyayı kaç yaşına kadar koruyabildikleri konusunda bilim adamları tam bir rakam veremiyorlar. Geçtiğimiz yüzyılın sonlarına dek psikologlar, 6 yaşın altındaki çocukları, hayal ile gerçeği ayıramamaları ve bir başka açıdan bakma yeteneğine henüz sahip olmamaları nedeniyle, kesinlikle bilinçli yalan konusunun dışında tutuyorlardı. Oysa bugün yapılan deney sonuçları bize gösteriyor ki okul öncesi çağdaki çocuklar da bilinçli bir biçimde çevrelerini aldatabiliyor ya da en azından bunu deniyorlar. Üç ve daha büyük yaştaki çocukların "Ben yapmadım"ı bilinçli bir yalan mı, yoksa bu sıkıntılı durumdan kurtulmak amacıyla başvurduğu ve kendisinin bile tam anlayamadığı masum bir yöntem mi?

Toronto Üniversitesinde Joan Peskin bu konuda yaptığı deney sonucunda ilginç sonuçlara ulaşmış: Çocuklar, birçok oyuncak arasından en çok hoşlarına gideni seçmişler. Sonra çocuklara biri "iyi" diğeri "kötü" olmak üzere iki kukla tanıştırılmış ve bu kuklalar çocuklardan oyuncakları almaya çalışmış...
Kuklalar çocuğa hangi oyuncağı en çok sevdiğini sorunca çocukların tümü "iyi" kuklaya rahatlıkla favorilerini göstermişler. Üç ve dört yaşındakiler "kötü" kuklaya da en sevdikleri oyuncağı göstermişler; "kötü" kukla da derhal onu kapıp götürmüş...
Beş yaş ve üstü çocuklar ise ağızlarını sıkı tutmaları sayesinde oyuncaklarını kuklaya kaptırmamayı başarmışlar, ikinci turda dört yaş grubu da durumu kavramış ve yalan söylemeye başlamış. Yalnızca talihsiz üç yaş çocukları sevgili oyuncaklarına tekrar tekrar veda edip gerçeklik düzleminde kalmayı sürdürmüşler...
Psikologlar, giderek karmaşıklaşan yaşam ortamında başarılı bir yalana giden yolun üç basamaklı olduğunu söylüyor:
Çocuk, öncelikle diğerlerinin davranışlarını etkileyebildiğini keşfediyor. Sonra, diğerlerinin de kendisi gibi düşünceleri olduğunu ve bunları hileyle değiştirebileceğini kavrıyor.
Son olarak da, karşı tarafın kendisini sürekli gözlediğini fark ediyor ve yüz ifadelerini ve vücut dilini kontrol etmeye ve diğerlerinin kendi iç dünyasına ilişkin görüşlerini giderek daha zekice etkilemeye başlıyor.
Uzmanlara göre, bu yetenekler yalnızca yalan söylemek için gerekli değil.
"Bunların gelişmesi, bir yan an da planlı düşünme ve sosya zekadaki gelişmeyi gösteriyor"
Bazı psikologlar, bir çocuğu ancak yalanları başarıya ulaştığında, özel ve kendine ait bir iç dünyası olduğunu kavradığını iddia ediyorlar. Çocukluk ve gençlik dönemlerinde ancak en yakın arkadaşlara verilen 'çok gizli' sırlar, oluşmakta olan iç dünya ve kişiliğin anatomisinin kıvrımlarım vurguluyor.
Dikkat çekici biçimde yalan söyleyen çocuklar ise ayrı bir kategori oluşturuyor. Bunların büyük bölümünün daha sonra suç işledikleri, alkol ya da uyuşturucu bağımlısı olduklarını gösteren araştırmalar hiç de azımsanacak gibi değil. Ancak, çocuğun bu kimliği benimsemesi, büyüdüğü ortamla doğrudan bağlantılı. Kendini iyi ve rahat hissettiği, ciddiye alındığını ve kendisine güven duyulduğunu bildiği bir aile ortamında anti-sosyal, yalancı bir kişilik geliştirmesi gerçekten de çok küçük bir olasılık...
Ev kadar büyük kelebekler ve köprünün üzerindeki mavi filleri, Avustralyalı ünlü sosyolog John Barnes "fantastik dünyaya birer davetiye' olarak yorumluyor.

ÇİZİYORUM

Barış Güler'in kaleminden

7 YAŞ

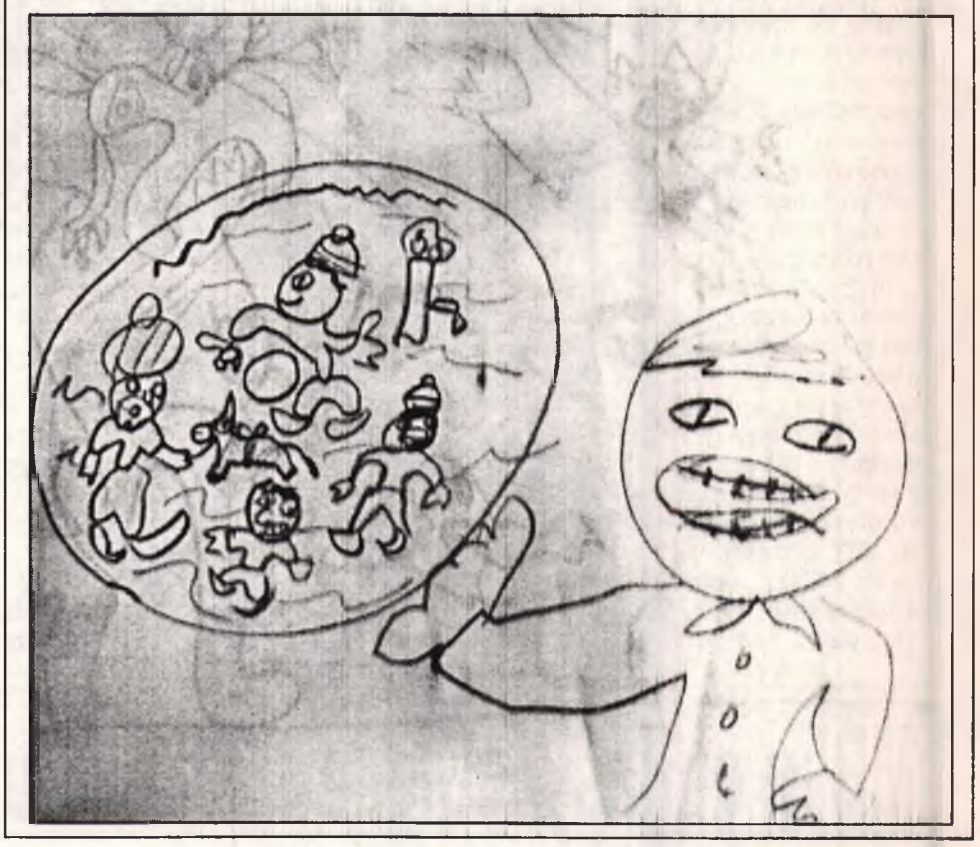

Kış geliyor, baca temizliğini unutmayın

Kışın, soğuk yüzünü gösterdiği bugünlerde, mühendislerden soba ve şofben zehirlenmelerine karşı 'bacanızı mutlaka temizleyin' uyarısı geldi. TMMOB Makine Mühendisleri Odası, baca çekişini artırmak için baca yalıtımı yaptırılmasını, pencere veya duvar delinerek yapılan bacalarda ise delinen kısımda sızdırmazlık sağlanmasına dikkat edilmesini istedi.
TMMOB Makine Mühendisleri Odası Başkanı Emin Koramaz, baca bakımlarının sonbahar aylarında yaptırılması gerektiğini vurguladı. Alçak basınçlı havalarda ölüm olaylarının arttığına dikkat çeken Koramaz, bacalar standartlara uygun değilse alçak basınçlı havalarda soba yakılmaması gerektiğine işaret etti. Bacaların standartlara uygun yaptırılarak, baca çekişini artırmak için baca yalıtımı yaptırılması gerektiğini anlatan Koramaz, pencere veya duvar delinerek yapılan bacalarda, delinen kısımda sızdırmazlık sağlanmasının mutlaka sağlanması gerektiğine değindi. Dumanın geri tepmesini önlemek için de bacaların en üst noktasının, çatının en üst noktasından 1 metre daha yüksek ve bacanın şapkalı olması gerektiğini anlattı. Ankara, Anka İzin belgesi olmayan satıcılardan kömür alınmamalı
Tekniğine uygun imalatı, temizliği ve bakımı yapılmayan bacalar zehirlenme ve yangınlara neden olur. Bacalar, kömür kullanıldığı takdirde 2 ayda bir, sıvı, gaz kullanıldığında ise 3 ayda bir temizletti rilmeli. Kullanılan yakıtın standartlara uygunluğu kontrol edilmeli. İzin belgesi olmayan satıcılardan kömür alınmamalı. Kullanılan her türlü ısıtma cihazının kalite belgesini haiz olup olmadığına, garantilerine ve garanti sürelerine dikkat edilmeli.

ŞİİR KÖŞESİ

D.Ali BAYDAR

Polis

Kötülüğün karşısında
Sen varsın daima
Kötüleri hapse
Atarsın sen polis amca.

Seni hep sevmeliyiz
Kötülükten vazgeçmeliyiz
Görevin çok zor
Sana kolaylıklar dileriz.

Senden korkarım daima
Ama bilirim çok saçma
Söz kondurmam sana asla
Haydi, yaz kötüye ceza.

Rahat soluk almanın yolu D vitamininden geçiyor

D vitamininin sadece kemiklerin gelişmesinde veya raşitizm hastalıklarının önlenmesinde etkili olmadığı, bu hayati vitaminin depresyon, diabet, obezite, anemi, kalp yetmezliği ve çeşitli kanserlerin tedavisi için büyük önem taşıdığı belirtiliyor

Vitaminlerin vücuttaki etkileri konusunda araştırmalar yapan Beslenme ve Metebolizma Uzmanı Prof. Dr. Ahmet Aydın, "D vitamini içeren meyvelerden fazla yiyenlerin solunum işlevlerinin az yiyenlerden daha iyi olduğu görülmektedir. Yapılan hasta takiplerinde D vitamini eksikliğinin akciğer fonksiyonlarını etkilediği ortaya çıkmıştır. D vitamini yaş ilerledikçe yıpranan, sigara ve kirli havanın etkisi ile ölüp giden akciğer dokusunun yenilenmesini sağlar" diye konuştu.

Eksikliği kansere yol açıyor

Bu yıl ABD'de yaşları 20'nin üzerinde olan 14 bin 91 sağlıklı kişinin üzerinde yapılan incelemede solunum fonksiyonları güçlü olanların D vitamini içeren meyve ve sebzeleri bol miktarda tükettikleri belirlendi. Bu araştırmanın D vitamininin vücuttaki önemini bir kez daha gözler önüne serdiğine dikkat çeken Prof. Ahmet Aydın, "Çoğu kişi D vitamininin sadece kemik gelişimi için gerekli olduğunu zanneder. Halbuki beyin, kalp, mide, pankreas ve mineral metabolizması ile doğrudan ilişkisi olmayan organların da yüksek oranda D vitaminine ihtiyacı vardır. Bu yüzden sadece kemik hastalığından (raşitizm ya da osteomalazi) korunacak kadar D vitamini almak yeterli değildir. Vücuttaki D vitamini eksikliği, depresyon, diabet, obezite, anemi, kalp yetersizliği ve çeşitli kanserler başta olmak üzere yirmiye yakın hastalığa sebep olmaktadır" şeklinde konuştu. Cemil Yıldız D vitamini eksikliğinin belirtileri Yorgunluk, halsizlik, baş dönmesi Nefes almada güçlük Bulanık görme, uykusuzluk, titreme, iştahsızlık Deride, göz kapaklarının iç kısmında, avuçta solukluk Çarpıntı -Bacaklarda ödem (parmakla basınca iz kalır) Tırnaklarda kaşınma Toprak yeme

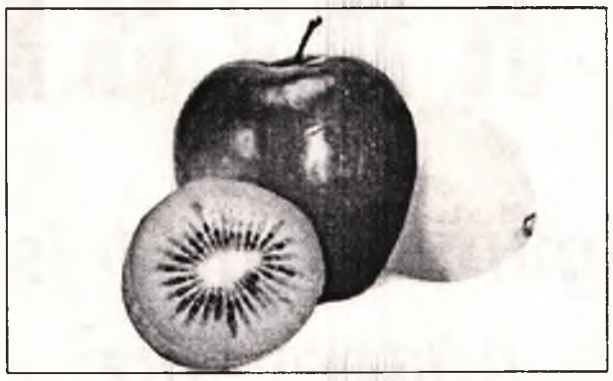

Eksikliğin sebep olduğu hastalıklar: Bebek ve çocuklarda büyüme olumsuz etkilenir. Çocukların fiziksel aktivitesi ve okul başarısı azalır. Hastalıklar sık görülür. Gebelerde anne ölümlerine sebep olur, bebek ölümleri artar, düşük doğum ağırlıklı vakalar artar. Yetişkinlerde ise işgücü azalır, aşırı bir yorgunluk görülür, hastalıklar sık görülmeye başlar.

Hangi besinlerde bulunur?: D vitamini eksikliğinin giderilmesi için bu vitamini ihtiva eden besinlerin bolca tüketilmesi gerekir. Et, tavuk, balık, karaciğer, yumurta, kurubakla giller, tahıllar, yeşil yapraklı sebzeler, pekmez, tahin, süt, peynir, ıspanak, pırasa bol miktarda D vitamini içerir.

Türkiye'de tablo kötü Yapılan araştırmalarda bütün dünyada olduğu gibi Türkiye'de de yaygın bir D vitamini yetersizliği olduğu belirlendi. Özellikle D vitamini eksikliğinin kadınlarda yüzde 80'lerin üzerinde çıkması gelecek nesillerin sağlığını tehdit edici bir gelişme olarak nitelendi. Bunun başlıca sebepleri ise; çarpık kentleşme, sigara kullanımındaki artış, doğal besinlerden uzaklaşma, meyve sebze tüketimindeki azalma ve düzensiz beslenme olarak sıralandı.

Kolon kanserinin ayak sesleri

Kalın bağırsak kanseri olarak da bilinen kolon kanseri en çok görülen kanser türleri arasında üçüncü sırada. Özellikle 50 yaş ve üzerindekileri tehdit ediyor Kolon kanseri 50 yaşından sonra görülen kanserler içinde sıklık derecesi açısından önemli bir yer tutuyor. İstatistikler bir milyon nüfuslu bir toplumda yılda ortalama 500 kanser vakasının görüldüğünü ortaya koyuyor.

DÜZENLİ TARAMA

Düzenli sağlık taramaların yapıldığı toplumlarda ise kolon kanserlerinde ciddi bir oranda bir azalma söz konusu. Bu da erken tanının önemini bir kez daha gösteriyor. Acıbadem Hastanesi Kozyatağı Gastroenteroloji Bölüm Şefi Prof. Dr. Nurdan Tözün '50 yaş ve üzerindeki erkek ve kadınlar, birinci derece akrabalarında kolon kanseri görülenler, kendisinde ve ailesinde meme, yumurtalık kanseri olanlar, kalın bağırsağında polip bulunanlar yüksek risk taşımaktadır.' diyor.

HASTALIK BELİRTİLERİ

Kolay belirti vermeyen ve yavaş büyüyen bir kanser türü olan kolon kanserinin geç ortaya çıkan belirtilerini şöyle sıralamak mümkün:kabızlık, ishal, bağırsak alışkanlığının değişmesi, karın ağrısı, dışkıda kan, sebebi bilinmeyen ani kilo kaybı, demir eksikliği anemisi.

ÖNLENEBİLİR Mİ?

Sigara kolon kanseri riskini arttıran etmenlerin başında geliyor. Sigara dışında kolon kanseri riskini azaltan faktörleri Prof. Dr. Nurdan Tözün şöyle açıklıyor: 'Günde 1500 mg. kalsiyum alımı, günlük yapılan rutin egzersizler, yağlı gıdalardan kaçınma ve sağlıklı kiloda olmak da bu riski azaltan etkenlerdendir. Yapılan araştırmalar yakın gelecekte selenyum ve diğer oksidanların kolon kanserini önleyeceğine işaret ediyor.'

GEMLİK REHBERİ

GEREKLİ TELEFONLAR	
İtfaiye	110
Polis İmdat	155
Jandarma İmdat	156
Jandarma K.	513 10 55
Polis Karakolu	513 18 79
Gar. Kom.	513 12 06
KAYMAKAMLIK	
Kaymakamlık	513 10 51
C.Savcılığı	513 10 53
C.Savcı Yrd.	513 29 54
Emniyet Müd.	513 10 28
ULAŞIM	
METRO	513 12 12
Aydın Turizm	513 20 77
Süzer Turizm	512 10 72
Kanberoğlu-Esadaş	514 45 49
Anıtur	514 47 71
Kamil Koç	513 35 71
HASTANELER	
Devlet Hastanesi	513 92 00
SSK Hastanesi	513 23 29
Mer.Sağ.Ocağı	513 10 68
Tomokay Tomografi	513 65 29
TAKSİLER	
Körfez Taksi	513 18 21
Çınar Taksi	513 24 67
Güven Taksi	513 32 40
Gemlik Taksi	513 23 24
Manastır Taksi	514 35 50

RESMİ DAİRELER	
TEK Arıza	513 20 66
TEK İşletme	513 45 03
Statyum	514 00 95
Orm.Böl.Şef.	513 12 86
Milli Eğt. Md.	513 11 74
Halk Kütüphane	513 13 53
Askerlik Şb.	513 10 57
Karayolları	513 13 08
Liman Baş.	513 11 33
Mal Müd.	513 10 95
Nüfus Md.	513 37 42
Özel İd. Md.	513 15 07
Tapu Sicl. Müd.	513 14 14
Müftülük	513 13 64
Gümrük Md.	524 85 86
Tekel Md.	513 10 42
Ver. Dairesi Md.	513 10 92
İlçe Tarım Müd.	513 10 45
İlçe Seç. Md.	513 77 77
Halk Eğitim Müd.	513 18 46
BELEDİYE	
Santral	513 45 21 -23
Başkanlık	513 45 20
Zabıta	513 24 32
Otobüs İşlet.	513 45 21-122
Su İşlet.	513 45 21 - 115
İtfaiye	513 23 25
Muhasebe Md.	513 45 21 -182
Yazı İşl. Md.	513 45 21 -111
Su Arıza	Yalnız 185

DENİZ OTOBÜSÜ	
Bursa	256 77 84
Mudanya	544 30 60
Yenikapı	(212) 516 12 12
Yalova	(226) 811 13 23
İDO İmam Aslan Dinlenme Tes.	513 23 94
VAPUR - FERİBOT	
Yalova	(226) 814 10 20
Topçular	(226) 363 43 19
Eskihisar	(262) 655 60 31
OTOBÜS	
Şehirlerarası	261 54 00
Otobüs Terminali	(18 Hat)
TÜP DAĞITICILARI	
Aygaz	513 12 95
Tekgaz	513 16 37
Ocakgaz	513 16 37
Ergaz	513 88 43
İpragaz	513 22 59
Habaşgaz	513 45 46
Yeni Likitgaz	513 65 00
BP Gaz	514 59 81
Bütünler Likitgaz	513 80 00
Akçagaz	514 88 70
Totalgaz	514 17 00
AKCAN PETROL	513 10 79
MAR-PET	513 30 33
TUNCAY OTO GAZ	513 14 25

NÖBETÇİ ECZANE

1 Kasım 2006 Çarşamba

FATİH ECZANESİ

TEL: 0.224 513 91 27

GEMLİK'İN İLK GÜNLÜK GAZETESİ
GEMLİK Körfez
GÜNLÜK SİYASİ GAZETE

YEREL SÜRELİ YAYIN
YIL : 34 SAYI : 2585
FİYATI : 0.25 YTL. (KDV Dahil)
Sahibi : Kadri GÜLER
Sorumlu Yazı İşleri Müdürü : Serap GÜLER
Haber Müdürü : Seyfettin ŞEKERSÖZ
İstiklal Cad. Bora Sok. No:3/B
Tel : 513 96 83 Fax : 513 35 95 GEMLİK
Yönetim ve Basım Yeri : KÖRFEZ OFSET
Matbaaclık-Yayıncılık-Reklamcılık Tesisi
İstiklal Cad. Bora Sok. No:3/B GEMLİK
(Dini bayram Günleri ve Pazar günleri yayınlanmaz)

Körfez
GÜNLÜK SİYASİ GAZETE

ACI KAYBIMIZ

Gemlik'in saygın ve değerli işadamlarından
Ağabeyimiz,

İ. Kemal KILIÇ'ı

kaybetmenin derin üzüntüsü içindeyiz.
Merhuma Tanrı'dan rahmet,
ailesine ve yakınlarına başsağlığı diler,
sevenlerinin acılarını paylaşırız.

ELSAN ELEKTRİK (Aktif Enerji Ltd.)
Abdullah AY ve Kardeşleri

Ezgi MÜHENDİSLİK

GEMDAŞ YETKİ NO : 035

"Gemlik Sürücü Kursu kuruluşudur"

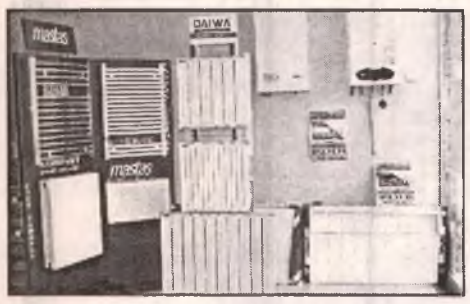

DOĞALGAZ DÖNÜŞÜM
PROJE KOMBİ
KOLON TESİSAT
PETEK ÇEŞİTLERİ
DOĞALGAZ MALZEMELERİ
MERKEZİ SİSTEM
KAT KALORİFERİ
PLASTİK BORU TESİSATI
SIHHI TESİSAT
FABRİKA DÖNÜŞÜM

DOĞALGAZ'DA ÖNCÜ FİRMA

MASTAŞ RADYATÖRLERİ YETKİLİ BAYİSİ

İbrahim USLU
Tel : (0.224) 513 11 21 Fax : 513 11 71
Orhangazi Cad. No : 48/ C
Marmarabirlik Depoları Karşısı GEMLİK

GEMLİK'İN İLK GÜNLÜK GAZETESİ

GEMLİK Körfez

TARAFSIZ SİYASİ GAZETE

2 Kasım 2006 Perşembe info@gemlikkorfezgazetesi.com 25 YKr. (250.000 TL.)

Körfez Ofset'te

Zengin davetiye ve kartvizit çeşitleri, her türlü renkli ve siyah beyaz baskı, kaşe, mühür, kitap, broşür cilt yapımı

İstiklal Cad. Akbank Aralığı Tel. 513 96 83

Marmarabirlik'in Gemlik'ten 1987 ton zeytin alacağını açıklamasına 72 Nolu Gemlik Kooperatifi'nden tepki geldi.

"Gemlik'i piyasadan silmek istiyorlar'

Marmarabirlik'in kota açıklamasında Gemlik 72 Nolu Kooperatifi'nden 1987 ton zeytin alacağını açıklamasına Kooperatif Yönetim Kurulu Başkanı İbrahim Aksoy tepki gösterdi. Aksoy, "Kooperatiflerin içinde en az zeytini Gemlik Kooperatifi alacak. Bu haksızlıktır. Kotalar adil dağıtılmıyor. Bunun arkasında İznik Kooperatifi var." dedi.

Seyfettin ŞEKERSÖZ'ün haberi sayfa 3'de

Akyürek, belediye başkanlarını Gemlik Bursa arasında seyahate çağırdı

Erdem Akyürek

Cumhuriyet Halk Partisi Gemlik İlçe Başkanı Erdem Akyürek, Bursa Büyükşehir Belediye Başkanı Hikmet şahin ile Gemlik Belediye Başkanı Mehmet Turgut'a yazdığı mektubunda 4 Kasım 2006 Cumar tesi günü saat 15.oo de halkın şikayetlerini yerinde incelemek üzere Bursa'ya beraber seyahat etmeye davet etti. Akyürek, halkın sıkıntılarına yetki lilerin kulaklarını tıkadığını söyledi. Syf 2'de

Güne Bakış

Kadri GÜLER
kadri_guler@hotmail.com

Marmarabirlik'te kota sorunu..

Marmarabirlik 2006-2007 üretim yılı zeytin alım kampanyasını 3 Kasım günü başlatıyor.

Birlik uzun yıllardan beri kampanya açıldığında zeytin alım fiyatlarını da açıklar, piyasa buna göre oluşurdu.

İMF'nin dayatmalarıyla, üretici Birliklerde yeniden yapılandırmaya gidildikten sonra serbest piyasa ekonomisinde zeytin alımlarının da piyasa ekonomisine göre alınması için düğmeye basıldı. *Haberi sayfa 5'de*

DSP'liler miting hazırlığında

Demokratik Sol Parti İlçe örgütü 5 Kasım 2006 Pazar günü Bursa'da yapılacak mitingin hazırlıklarını sürdürüyorlar. DSP'liler, mitinge katılımının yüksek olması için parti meclisi üyesi Zabit Demir Gemlik'e geldi. *Haberi sayfa 2'de*

Hırsızlar otobüs teyplerine dadandı

Küçük otolardan teypleri çalan hırsızlar şimdi de otobüslere dadandılar.

Haberi sayfa 2'de

Körfez
GÜNLÜK SİYASİ GAZETE

Hırsızlar otobüs teyplerine dadandı

Küçük otolardan teypleri çalan hırsızlar şimdi de otobüslere dadandılar. Edinilen bilgiye göre, önceki gün sabah saatlerinden park ettiği otobüsüne gelen H.A. şoför mahallinin bulunduğu kapının kelebek camının kırık olduğunu gördü. Kapıyı dikkatlice açan H.A. otobüsün oto teybinin çalındığını anlayınca durumu polise bildirdi. Küçük araçların oto teyplerini çalmakla seslerini duyuran hırsızlar şimdi de park halindeki otobüslerin teyplerini çalmaya başladılar. Olay yerinde inceleme yapan polis ekipleri tahkikat başlattı.

KPSS başvuruları başladı

Seyfettin ŞEKERSÖZ

Kamu kurum ve kuruluşlarına ilk defa atanacak personelin seçme ve yerleştirme sınavı için kılavuz verilmesine başlandı. İlçe Milli Eğitim Müdürlüğü'nde başlayan kılavuz dağıtımı 8 Kasım 2006 tarihinde sona erecek. KPSS kılavuzu almak isteyenler 3 YTL karşılığında kılavuzlarını İlçe Milli Eğitim Müdürlüğü'nden alabilecekler. Resmi Gazete'de yayımlanan "Kamu Görevlerine İlk Defa Atanacaklar İçin Yönetmelik" kamu görevlerine atanmanın sınav sonuçlarına göre yapılmasını öngörüyor. Kılavuzda yer alan kadro ve sözleşmeli pozisyonlara yapılacak yerleştirmelerde 10-11 Temmuz 2004, 01-02 Temmuz 2006 ve 17 Eylül 2006 tarihlerinde yapılmış olan Kamu Personel Seçme Sınavı (2004-KPSS, 2006-KPSS/1 ve 2006-KPSS-2) sonuçları geçerli olacak.

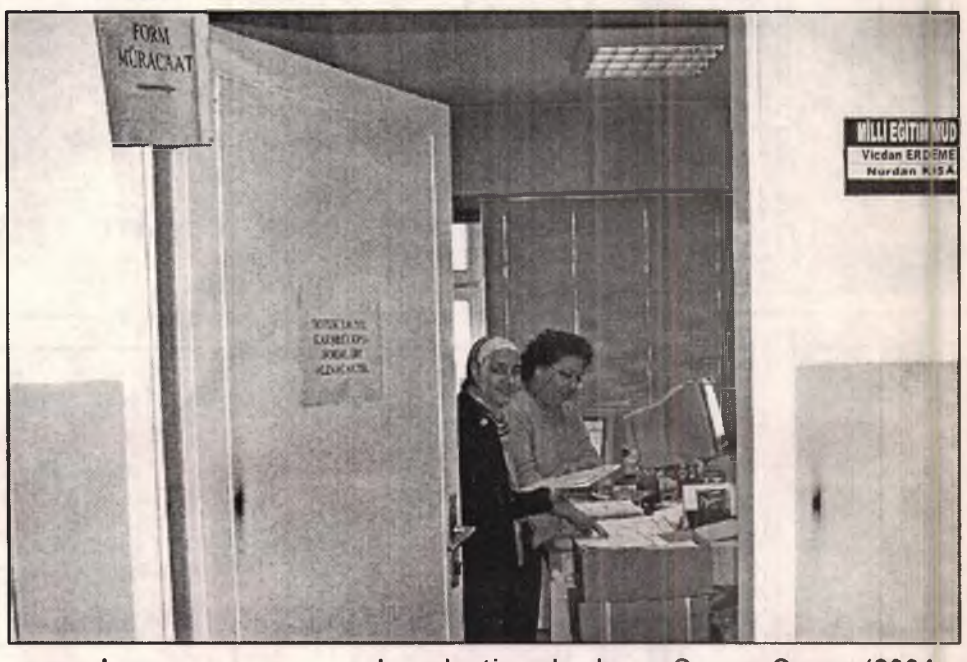

DSP'liler miting hazırlığında

Demokratik Sol Parti İlçe örgütü 5 Kasım 2006 Pazar günü Bursa'da yapılacak mitingin hazırlıklarını sürdürüyorlar. Fomara Meydanı'nda yapılacak olan mitingde konuşacak olan DSP Genel Başkanı Zeki Sezer'in Bursa mitingine önem verdiğini söyleyen DSP'liler, mitinge katılımının yüksek olması için parti meclisi üyesi Zabit Demir Gemlik'e geldi. Ankara plakalı propaganda minibüsü ile Gemlik'teki 18 köy 3 beldeyi ve muhtarları ziyaret edeceklerini söyleyen Zabit Demir, Demokratik Sol Parti'nin Türkiye'de iktidara gelmiş, ortak olmuş partiler arasında en temiz kalmış parti olduğunu söyledi. Delmir, şöyle konuştu. *"Bu temiz partiyi Sayın Bülent Ecevit 25 Ağustos 2004 tarihinde bize teslim etti. Genel Başkanımız Sayın Zeki Sezer görevi devralır almaz Sayın Ecevit'in bize gösterdiği doğrultuda Türkiye'yi köy köy şehir şehir dolaşarak halkı köylüyü, çiftçiyi, işçiyi, esnafı, fakiri fukarayı, çalışanı çalışmayanı ziyaret ediyor sorunlarını dinliyor. Partimizin düzenlediği kapalı salon ve açık hava mitinglerinde onlara hitap ediyor. Ülke sorunlarını ve çözüm önerilerini anlatıyor. Bu toplantıların devamı olan Bursa mitingi 5 Kasım 2006 Pazar günü Fomara Meydanı'nda yapılacaktır. Ben ve ilçe başkanımız Sayın Hüseyin Poyraz, ilçe yönetim kurulu üyeleri eski yöneticilerimiz, eski il genel meclisi üyelerimiz ve partili üyelerimiz ile birlikte 3 belde halkının muhtarlarını, sivil toplum örgütlerini ziyaret ediyoruz. Ve hepsini pazar günü yapılacak büyük mitinge davet ediyoruz"*

Akyürek, belediye başkanlarını Gemlik Bursa arasında seyahate çağırdı

Cumhuriyet Halk Partisi Gemlik İlçe Başkanı Erdem Akyürek, Bursa Büyükşehir Belediye Başkanı Hikmet şahin ile Gemlik Belediye Başkanı Mehmet Turgut'u yeni hizmete giren otobüsler ile Gemlik Bursa arasında seyahate davet etti. Akyürek, konu ile ilgili gazetemize yaptığı yazılı açıklamada, Gemlik Bursa güzergahındaki halk otobüsü işletmesinden şikayetlerin her gün arttığını, halkın sıkıntılarına yet kililerin kulaklarını tıkadıklarını söyledi. Akyürek, açıklama sında şu görüşlere yer verdi: *"Gemlik Bursa hattı 36 km olup neredeyse şehirlerarası bir yol mesafesindedir. Bu güzergahta çalışan otobüslerde oturma yerlerinin iki katı ayakta yolcu taşıma kapasiteli küçük otobüslerin alınması 60-70 yaşlarındaki insanların ayakta gitmesine neden olmaktadır. Bunu hangi akla hizmet, hangi hakka hizmet kuralı ile bağdaştırabilirsiniz."* Erdem Akyürek, Gemlik Bursa hattında giden otobüslerin terminale girmemesini de eleştirdi. Akyürek, *"Bursa terminalinde inen yolcular hiç düşünülmemiş. En kısa zamanda Terminale ayrı bir hat veya mevcut güzergahta çalışan otobüslerin terminalin bir noktasına girip çıkmaları sağlanmalıdır"* dedi. Akyürek, Bursa'da çalışan ve öğrenim gören genç kızların hangi koşullarda Bursa'dan Gemlik'e dönüş yaptıkları nı, hangi duraklardan ne koşullarda araçlara bindiklerinin de araştırılmasını istedi. Akyürek, başkanlara yazdığı mektubunda şikayetçi olan sahışlarla temasın kurulup kurulmadığını sordu. Akyürek, başkanları 4 Kasım 2006 Cumartesi günü saat 15.oo de halkın şikayetlerini yerinde incelemek üzere Bursa'ya beraber seyahat etmeye davet etti.

Erdem Akyürek

Marmarabirlik'in Gemlik'ten 1987 ton zeytin alacağını açıklamasına 72 Nolu Gemlik Kooperatifi'nden tepki geldi.

"Gemlik'i piyasadan silmek istiyorlar'

Marmarabirlik'in kota açıklamasında Gemlik 72 Nolu Kooperatifi'nden 1987 ton zeytin alacağını açıklamasına Kooperatif Yönetim Kurulu Başkanı İbrahim Aksoy tepki gösterdi. Aksoy, "Kooperatiflerin içinde en az zeytini Gemlik Kooperatifi alacak. Bu haksızlıktır. Kotalar adil dağıtılmıyor. Bunun arkasında İznik Kooperatifi var." dedi.

Seyfettin ŞEKERSÖZ

Marmarabirlik Genel Merkezi'nin önceki gün aldığı kota kararıyla Gemlik'ten alınan zeytinin 1987 tona indirilmesine tepki gösteren Gemlik Kooperatif Başkanı İbrahim Aksoy, *"Birlik yönetimi aldığı kararlarla Gemlik zeytin üreticisini piyasadan silmek istiyor"* dedi. Geçtiğimiz yıl başlayan sıkıntının bu yıl yaşanmayacağını televizyonlara çıkarak açıklayan Birlik Başkanı Refi Taviloğlu ile ekibinin aldığı son kararla kooperatiflere uyguladığı kotanın Gemlik'e darbe olacağını savunan Aksoy, *"Diğer kooperatiflerin içinde en az zeytini Gemlik kooperatifi alacak, bu haksızlıktır. Kotalar adil dağıtılmıyor, üretici tepkili ve eylem yapabilecek durumda. Bunun sorumluları da seçimlerde bize destek vermeyen İznik delegeleridir"* dedi.

72 Nolu Zeytin Tarım Satış Kooperatifi yöneticileri Birlik'in kota kararına sert tepki gösterdiler.

ÜRETİCİ BİTECEK

Avans fiyatlarla üreticinin ipini çeken Marmarabirlik yönetiminin şimdi de açıkladığı kota ile kooperatifleri birbirine düşür düğünü söyleyen Aksoy, *"Tüccar bazı bölgelerde 3.600 ile 2.900 arasında fiyatla zeytin alımlarına başladı. Birlik bu fiyatlardan sonra nasıl fiyat yükseltecek. 4 bin 826 ton rekolte bildirimi olan Gemlik'e 1987 ton kota uygulaması bölge zeytinini diğer bölgelere ezdirmektir. İri zeytin sıkıntısı çekiliyor diyen birlik başkanına soruyoruz, tüccar iri zeytini nereden buluyor. İznik, Orhangazi depoları kendi bölgelerinden gelen zeytinlerle dolu, bizim bölgemizden zeytin alınmıyor, her kooperatif rekolte dışında alım yapmasını istedik ama bize destek verilmedi"* şeklinde konuştu.

MÜCADELEMİZ GEMLİK İÇİN

Tüm güçleriyle bölgesindeki zeytinciliğin bitmemesi için mücadele verdiklerini söyleyen Aksoy, birlik delegelerine bilgi verilmeden bazı kooperatifleri kollayarak kota hazırlanmasının Gemlik'e zarar verdiğini ve zeytinciliğin bitme noktasına getirileceğini ileri sürdü. Rekoltenin bu yıl 65 bin ton olduğunu ve bunun 32 bin tona düşürüldüğüne dikkat çeken Aksoy, *"Gemlik bir ilke imza atarak proje geliştirdi ve her kooperatif rekoltesinin dışında kalan ürünü alsın dedik, ama bizi dinlemediler, banka kredileriyle bunu yapıp zeytinimizi satabilirdik. Marmarabirlik zeytin satamazsa gelecek yıl durum daha kötüye gidebilir"* uyarısında bulundu. Uygulanan kotalarla Gemlik zeytinini bölge dışındakilere peşkeş çekerek bitirme noktasına getiren Genel Merkeze üreticilerin ateş püskürdüğünü söyleyen İbrahim Aksoy, bölge zeytinini bu duruma düşürenlerin başında İznik'li delegelerin Refi Taviloğlu yönetimine bağlılıklarından kaynaklandığını ileri sürdü.

GEMLİK Körfez GÜNLÜK SİYASİ GAZETE
ABONE OLDUNUZ MU?
ABONE OLUN
OKUYUN OKUTUN

'Gemlik Körfez' internette
www.gemlikkorfezgazetesi.com

Yazı YORUM

Diş Hekimi Özcan VURAL
ozcanvural1933@hotmail.com
www.milliyet/blog/özcan vural

Bir Cumhuriyet gecesi...

İstanbul'da Kadıköy'de Bağdat Cad desindeki Cumhuriyet Bayramı kutlamalarına ben de katıldım.
(Onun için Gemlikte Atatürkçü Düşünce Derneği üyesi olarak aralarında bulunamadım.)

Bağdat Caddesindeki kutlamalardan çok etkilendim, gururlandım, adeta gözlerim dol du.. Laf olsun, sayfa dolsun diye söylemi yorum.

Bu yaşa geldim, kızım Canan– torunum Irmak'la kol kola bu yürüyüşü büyük bir haz ve kıvanç içinde gücüm yeterince heyecanla, marşlar söyleyerek adeta adım adım Cum huriyeti içimize sindirerek yürüdük...

Kadıköy Belediyesi'nin renklendirip canlandırdığı resimlerde Atatürk'ün ve İsmet İnönü'nün yan yana bizlere güvenle bakan resimleri gördükçe içime bir sıcaklık yayılı yordu...

Cadde boyunca sıralanmış ve hemen hepsi yabancı isimler taşıyan şık mağaza ların, cafelerin kaldırımlarda kurdukları deva sa hoparlörlerle bangır bangır..

Onuncu Yıl Marşı, Harbiye Marşlarını dinlemek tüylerimi diken diken ediyordu..

Ne şenlikti bu...

Bu arada şunu da yazmalıyım ki Cumhuri yetin 83 yılını kutlarken hala Onuncu Yıl Marşına dönüyoruz. Bir Ellinci Yıl Marşı bestelendi, ama halk bu marşı tutmadı. Bizlere, heyecanlarımıza hitap edemedi ki, halen bu güzel marş (Onuncu Yıl) marşını heyecanla bağıra bağıra söylüyoruz..

Bazen marş yetmeyeceği için bu heyecana uyan yabancı parçalarda çalınıyordu. Günün anlam ve önemine değilse de genç liğe uygundu...

Sonra tekrar Harbiye Marşına dönülüyordu..

" Yaşa Varol Harbiye... Yıkılmaz satve tinle .. Göklerden gelen bir ses.

Sana ne diyor dinle...

Kanla irfanla kurduk ,, Biz bu Cumhuri yeti ..

Yıldırımlar yaratan ... Bir ırkın ahfadıyız..."

İşte Cumhuriyet böyle kurulmuştu. Çok şükür ki onu koruyan, kollayanlarda vardı. Bu gece de Atatürk'ün ihtiyarları, gençleri, torunları kol kola güvenle yürüyorlardı..

Sonra binlerce motorsikletler, müthiş bir uğultu içinde geçtiler..

Bence Cumhuriyet kutlanıyordu ama aslında İktidar da protesto ediliyordu..

Zaman zaman etrafıma baktım, bir tane bile türbanlı kafa göremedim..

Acaba bu geceyi, heyecanını görmemek için yerin altına mı girmişlerdi diye düşün düm..

Halbuki bu onlarında bayramı olmalıydı..

Bu ülkenin bağımsızlığını sağlayan, evle rinde güvenle oturtan, minarelerde ezan sesi duyuran, camilerinde ibadet edilmesini sağlayan bu Cumhuriyeti içlerine sindirme leri, insan olarak vefa borçları olması gere kir..

Onun için ben her zaman söylüyorum, birkaç yobaz'ın hareketi sizleri karamsarlığa sevk etmesin.. Koruyanlar ve kollayanlar , ve Atatürk gençliği bir sel gibi gelir, bunları silip süpürür, geride bir kir kalmaz..

Gelecek sene yine Bağdat Caddesi'nde Cumhuriyet Bayramı kutlamalarına katılma duygusu ile orada olan herkesi, Kadıköy'ün Belediye Başkanlığını yaşlı bir Harbiyeli olarak gözlerim buğulanarak selamlıyorum.

Yaşlı Atatürk gençlerine bu güzel geceleri de gösterdiğiniz için binlerce sevgi, saygı . Güzel, aydınlık günlere doğru, hep beraber..

GEMLİK Körfez GÜNLÜK SİYASİ GAZETE

ONNISAN Güvenlik Firması hizmete girdi

Seyfettin ŞEKERSÖZ

Bursa ve çevresinde 30'dan fazla kurum, kuruluş ve işyerine güvenlik hizmeti veren ONNİSAN Güvenlik Firmasının Gemlik Şubesi hizmete girdi. Orhangazi Caddesi üzerinde hizmete giren Gemlik'in şu anda tek güvenlik firmasının yetkili temsilciğini Volkan Tosun yapıyor. ONNİSAN Güvenlik, Koruma, Eğitim ve Ticaret Ltd. Şirketi Genel Müdürü olan (E) 1. Sınıf Emniyet Müdürü Ertuğrul Kara, Gemlik ve bölgesinde firmanın tek yetkilisi olan Volkan Tosun'un güvenlik ihtiyacı olan ve bu hizmeti almak isteyenlere hizmet vermeye başladığını duyurdu.

İçişleri Bakanlığı onaylı olan ve Bursa'nın ilk güvenlik hizmeti vermeye başlayan ilk firması olduğu belirtilen ONNİSAN Güvenlik Hizmetlerinde İş merkezleri, Tesis ve İşletmeler, Valet Parking Sistemi, Özel Organizasyonlar, Kişiye Özel Koruma (VIP) Market ve Alışveriş Merkezleri, Fabrika Sahipleri veya Yöneticileri ile Güvenlik Kamera ve Elektronik Sistemleri hizmetleri veriliyor. Bursa Özel Güvenlik sektörü İş Adamları ve Yöneticileri Derneği Başkanlığı ve TOBB'nin Özel Güvenlik sektör Meclisi başkan Yardımcılığı görevlerini üstlenen Genel Müdür Ertuğrul Kara, Gemlik haritası önünde verdiği bilgilerle *"Gemlik'in güvenlik hizmetlerine biz talibiz"* dedi.

Önümüzdeki yıllardan itibaren polis ve askeri korumanın kalkacağının da bilindiği ülkemizde özel güvenlik sisteminin büyük önem taşıdığına işaret eden Ertuğrul Kara, verdikleri hizmetlerden bahsederek *"Güvenlik ihtiyacını zın arttığı, açık kapalı alan konserleri, turneler, toplantılar, seminerler, özel toplantılar, açılışlar, konferanslar, toplu geziler, sergiler defile ve benzerleri gibi bir çok organizasyonlarımızda davetiyesiz misafirlere yada istenmeyen maddelere karşı katılımcıların davetiye ve giriş kontrollerinin yapılması, konuk yönlendirme, kalabalık kontrolü, alan sınırlama, sergilenen malzeme veya eserlerin gözetimi hizmetlerini sunuyoruz. Amacımız sizin yerinize tedbir almak, güvenlik hizmetlerini çağın gereğine öre sağlamaktır"* dedi.

Özel Güvenlik Şirketi Faaliyet İzin Belgesi ile Özel Güvenlik Eğitim Kurumu Faaliyet İzin Belgesi'ne sahip olan ONNİSAN Özel Güvenlik Firması 18 yaşını bitirmiş, sabıkası bulunmayan, fiziki yapısı düzgün olan bayan ve erkek her isteyene eğiti ı vererek sertifika vererek onlara iş imkanı yaratıyor. Her işletmenin kendine göre bir yapısı, karakteristik özelliği, profili ve taşıdığı bir riski bulunduğunu belirten Ertuğrul Kara, *"Çözümler her işletmenin özelliğine göre analiz edilmelidir. ONNİSAN Güvenliğin başarı sının sırrı etkin ve ekonomik çözümler sunmakta saklıdır"* şeklinde konuştu.

BAY MUSTAFA ÖZALP EMLAK'TAN

Her Çeşit Emlak Alım, Satım ve Kiralama Hizmetleri

Daire, Zeytinlik, Villa, Dükkan, Arsa, Arazi

TAPU TAKİP İŞLERİ YAPILIR

ACİL SATILIK ve KİRALIKLARINIZ İÇİN BİZİ ARAYINIZ

120 m2 3 + 1 SATILIK LÜX DAİRE

Kayhan Mahallesi'nde denizi gören 3 oda 65 m² SATILIK DAİRE

Manastır Dilek Sitesi'nde SATILIK LÜX DAİRE Denizi gören, 3+1, 140 m²

Balıkpazarı'nda 115 m2 2+1 Satılık Daire

3 Ayrı Daireli Müstakil Ev (Bahçe İçinde)Yeni Devlet Hastanesi Altı

Eski Pazar Cad. 100 m2 Dükkan, Serçe Sokak 54 m2 2 dükkan

Balıkpazarı Eski sahil Mektep Sokak No:2 D:4 Sadık Fatma Apt. 3+1- 110 m2 asansörlü -kombili satılık daire

Bağ-Kur Sanayi Sitesinde 185 m2 çekme katlı, içindeki yeni atari makineleriyle satılık dükkan. Önünde 115 m2 Bahçeli

K.Kumla'da Ayazma Mevkii 6 Dönüm Zeytinlik

Yalova'da Termal Barajı'nın altında 408 m2 arsa - Çınarcık, Yalova 448.54 m2 arsa
Termal Barajı'nda 407.77 m2 arsa
Termal Girişinde 433.02 m2
Termal yolu Gülerce Villalarının altı 9880 m2 arsa
Umurbey'de 12 dönüm arazi ve Azot kavşağına 400 m2 uzaklıkta

Trafik, Kasko Dask, Acıbadem Sağlık ve Her Türlü Sigorta İşlemleri ve Doğalgaz Poliçesi Yapılır.

ŞEKER SİGORTA

Macide ÖZALP

Tel : 513 24 74 Fax: 514 10 21

Uludağ konferansları başlıyor

Uludağ Üniversitesi Fen-Edebiyat Fakültesi Felsefe Bölümü, Nilüfer Yerel Gündem 21 ve Bursa Felsefe Gönüllüleri Grubu'nun birlikteliğiyle düzenlenen "Uludağ Bilgi, Bilim ve Sanat Konfera nsları", 4 Kasım Cumartesi günü başlıyor.

İki ay sürecek "Uludağ Bilgi, Bilim ve Sanat Konfera nsları" değişik konu ve konferansçıların katılımı ile gerçekleştirilecek. Konak Kültürevi'nde 4 Kasım Cumartesi günü saat 17.00'da başlayacak konferans zincirinin ilk halkasında, Hacet tepe Üniversitesi'nden Prof. Dr. Harun Tepe, "Etik ve Meslek Etikleri" üzerine bir sunum yapacak. Konuyla ilgili yapılan yazılı açıklamada, toplumun her kesimine açık olan "Uludağ Bilgi, Bilim ve Sanat Konferansları"yla, bireylerde çağımızın sorunlarını fark etme, onların neler olduğu nu doğru tespit etme ve sorgulama yoluyla eleştirel ve rasyonel düşünme bilinci kazandırmaya katkı sağlamanın amaçlandığı belirtildi.

Uludağ Üniversitesi Fen-Edebiyat Fakül tesi Felsefe Bölümü, Nilüfer Yerel Gündem 21 ve Bursa Felsefe Gönüllüleri Grubu tarafından yapılan açıklamada, şu görüşlere yer verildi: "Bilgi, bilim ve sanatın ne olduğu, ele aldığı sorunlar ve bu sorunlara yaklaşım yöntemi ve çözümlerinin, farklı konferansçı ve konular çerçevesinde katılımcılara aktarılması düşünülmektedir. Bu konferans dizisine katılan kişilerin bağımsız, özgür ve bilgiye dayalı düşünmeleri gerektiği yönünde deneyim ve farkındalık kazanacağı planlanmaktadır... Etkinlikle felsefe bilgisi ve bi limsel bilgi ile düşünen ve sorumluluk sahibi, insan hak ve ödevleri doğrultusunda yaşayan ve davra nan aydın bireylerin topluma kazandırılmasına yönelik önem li bir adım atılmış olacaktır. Konferanslar dizisinin yüzde 75'ine dinleyici olarak katılanlara "Katılım Belgesi" verilecek. Böylece bu belgeyi çalışanlar kendi alanlarında kullanabilecek veya bir anı olarak saklayabilecek."

Söz konusu konferans lar zincirinin radyo programları aracılığıyla daha geniş kitlelere aktarılmasının da planlandığına vurgu yapılan açıklamada, "Şu ana kadar yapılan ön kayıtlar her yaştan ve her düşünceden insanın etkinlikle ilgilendiğini göstermektedir. Farklılıkların bir araya gelerek, bilgi şölenin de bulaşacağı 'Ulu dağ Bilgi, Bilim ve Sanat Kon feransları'na herkesi bekliyoruz." denildi

Sırası Geldikçe

İnan TAMER

Kemal Kılıç ...

"Her canlı ölümü tadacaktır."

"Rabbinize döndürüleceksiniz."

Yaradanın beyanı bu.

Sırası gelen gidiyor. Çünkü emir yüksek yerden.

Yolculuk ebedi aleme.

Sırası gelen Kemal Kılıç Ağabeyi de 29 Ekim günü yolcu ettik sonsuzluğa.

Kemal Kılıç ağabey ile arkadaş ve dostluğumuz 50 yıl öncesinden başlar. Bu dostluk ve arkadaşlık ölümüne kadar devam etti. Gemlik Ticaret Borsası'nda bir dönem de beraber çalışmamız oldu.

Şen, şakrak, hatırnaz, nüktedan, yardım sever, alçak gönüllü, güleç yüzlü, alışverişi sağlam dürüst, zenginliğinden şımarmamış, mütevazi bir insandı Kemal Kılıç Ağabey.

İşyeri yerel, ulusal ve dünya haberlerinin toplandığı haber merkezi idi.

Her türlü bilgi o mekana ulaşırdı.

Dostlar meclisinin müdavimleri, yerel konuları, ticareti, ekonomiyi, dünya sorunlarını konuşur, tartışırlardı.

Sanki işyeri değil, fikir platformu idi ofisi.

Gırgır, nükte, kahkaha ve kahveler, çaylar, yemekler.

Bonkör ve cömert, yufka yürekli, dertten anlayan, dert dinleyen, sorun çözücü, iş bitiren bir insandı Kemal Kılıç.

"Korkma arkandayım" diyerek kaç arkadaşını teşvikleri ile ev sahibi, iş yeri sahibi yaptı. Ticaret Borsası'nın yeni yerinde yapılması için katkıları ve uğraşları unutulamaz.

En önemlisi, insana yatırım yaptı Kemal Ağabey.

İlçenin göç almış, en yoksul yöresine bir ilkokul yaptırarak, armağan etti ulusuna. Okulu yaptığı gibi her türlü giderini de O karşıladı.

Binlerce kişi o ilim yuvasından feyz alıp istikbale güvenle bakacaktır.

Kemal Kılıç ve eşi Lale Hanım'da o ilim müessesesi var oldukça, velilerden, öğrencilerden hep hayır dua alacak, adları sonsuza dek yaşayacak.

Kemal Ağabey kadar merhametli ve hayırsever eşi Lale Hanım kardeşim de inanıyorum ki; sevgili eşinin adını yaşatmak için daha başka hayırlı işler yapacak ve destekleyecek.

Kemal Ağabey! Sen sıranı savdın. Çekmeden, çektirmeden güle oynaya Rabbine kavuştun.

Binlerce genç evladın oldu. Dünyada hayır defterin açık. Alacağın hayır dualar Rabbinin rızasını kazanmanı dilerim sağlar.

Eli boş çıkmadın ebedi yolculuğa...

Allah senden razı olsun. Mekanın Cennet olsun!

Eşinin, yakınlarının, dostlarının ve arkadaşlarının başı sağ olsun.

Güne Bakış

Kadri GÜLER
kadri_guler@hotmail.com

Marmarabirlik'te kota sorunu..

Geçtiğimiz yıl başlayan bu uygulamaya bu yıl da devam ediliyor.

Avans sisteminin nasıl çalıştığını bilmeyen üreticilerde bir tedirginlik havası esti.

Konuyla ilgili doğru dürüst açıklama yapılmayınca oklar Birliğe yöneldi.

Zeytin üretici ürününün kaç liradan alıncağını bilmiyor.

Bu sistemde bilinmez de.

Piyasa açıldığında tüccarın aldığı fiyat ile Birlik'in fiyatı piyasayı belirleyecek.

Marmara bölgesinde üretilen sofralık ve yağlık zeytinin en büyük alıcısı Marmarabirlik'tir.

Bu yıl alması beklenen ürünün toplan miktarı 63 bin kilodur.

Tüccarın piyasadaki yeri bunun çok altındadır. Bir de üretici zeytinini kimseye vermez, çiğ olarak kabına koyar. Olgunlaşınca satar.

Bugün Gemlik tipi sofralık zeytinin 200-220 tanelisi süpermarketlerde 10 YTL. ve üzerinde satılıyor. Bu zeytinin üreticiden çiğ olarak alındığı fiyat geçtiğimiz yıl 4 YTL. idi.

Kısacası zeytin alımlarında piyasanın en güçlü alımcısı Marmarabirlik olduğuna göre piyasayı da yine Marmarabirlik oluşturacaktır.

Dün, Birlik'ten yapılan açıklamada, kooperatiflerden alınacak zeytin kotaları açıkladı. Gemlik 72 Nolu Zeytin Kooperatifi'nden alınacak zeytin miktarı 1987 ton.

Gemlik yöresinden bu kadar az zeytin alınırsa, bilin ki birçok üretici ürününü kooperatife veremeyecek demektir.

Bu neyi getirir, zeytinin ucuz olarak tüccara satılmasını.

Birlik yönetimi kooperatifler arasında kota esaslarını neye göre aldı bilmiyoruz. Ama görülen o ki Birlik'in muhalifi olan kooperatifler cezalandırılıyor.

Bu gidiş Birliğin dağılmasını getirir, dikkatli oluna.

Bursa'da iş dünyası isyanlarda

Bursa iş dünyası, konut ve sanayide kullanılan doğalgaza yapılan 5,8 ve 5.4 oranındaki zammın kabul edilebilir olmadığını savundu. Zammın geri alınmasını talep eden SİAD temsilcileri, aksi takdirde Türk sermayesinin rekabet gücünün azalacağı uyarısında bulundu. Müstakil Sanayici ve İşadamları Derneği (MÜSİAD) Bursa Şubesi Yönetim Kurulu Başkanı Dr. Ahmet Özkul, doğalgaza yapılan zammın ekonomiyi büyük oranda etkileyeceğini belirterek, "Konutlara 5.8'lik ve sanayiye 5.4'lük uygulanan doğalgaz zamları girdileri arttıracak ve maliyetleri olumsuz etkileyecektir. Kaçak doğalgaz kullanım bedellerinin sanayiciye yüklenmesini doğru bulmuyorum. Olması gereken özel sektörden kullanım bedelinin karşılığını almaktır" dedi.

Dr. Ahmet Özkul

GESİAD

Doğalgaza yaklaşık iki yılda yüzde 45 zam yapan BOTAŞ'ın, fiyatları en son 1 Ağustos'ta yüzde 6.8 oranında arttırdığının altını çizen Bursa Genç Sanayici İşadamları ve Yönetileri Derneği (GESİAD) Yönetim Kurulu Başkanı Denizhan Sezgin ise, "Alacaklarını tahsil edemeyen ve bankalardan sağladığı kredilerde güçlük çeken BOTAŞ'ın çözümü doğalgaza zam yapmakta bulması sanayiciyi olumsuz etkileyecek ve enerji maliyetlerini arttıracaktır" şeklinde konuştu.

NOSAB

Nilüfer Organize Sanayi Bölgesi (NOSAB) Yönetim Kurulu Başkanı Yalçın Aras ise, BOTAŞ'ın yaşadığı darboğaz sonucu Elektrik Üretim AŞ ve Ankara Elektrik Gaz ve Otobüs İşletmesi'nden (EGO) yaklaşık 9 milyar YTL'lik alacağın uzun süredir tahsil edilememesinin faturasının sanayiciye kesilmesinin kararına tepki gösterdi. Aras, "Firma, ithal ettiği doğalgaz ve memur maaş ödemeleri için gerekli kaynağı çeşitli bankalardan kredi kullanarak sağlamakta. Ancak son dönemde bu kredilerin ödemelerinin yarattığı baskı nedeniyle BOTAŞ'ın finansman dengelerinde yaşadığı sorunu zam yaparak atlatmayı planlaması Türk ekonomisini kritik bir sürece sokacaktır. Bu zam diğer yandan sanayicinin ve ihracat yapan firmaların girdi maliyetlerini altüst edecek. Borcunu ödemeyen kurumların yükünün, sanayiciye ve halka yüklenmesi kabul edilebilir değil" dedi.

RUMELİSİAD

Rumelili Yönetici İş Adamları ve Sanayiciler Derneği (RUMELİSİAD) Başkanı Vehbi Varlık, yükselen girdi maliyetleri yüzünden zor günler yaşayan sanayicilerin yeni zamla ağır bir darbe daha aldığını söyledi. Varlık, "Bu resmen beynimize tabanca dayanması demektir. Enflasyonun yüzde 9-10'lar seviyesinde olduğu Türkiye'de doğalgaza enflasyonun kat be kat üstünde yapıldı. Bu olağanüstü bir olay. Kamudan alacağı 9 milyar YTL'yi tahsil edemeyen BOTAŞ yönetimi bence hemen istifa etmeli. BOTAŞ siyasi baskılar altında kalmamalı. Özel sektör borcunu ödemediğinde nasıl ki gazını kesiyorsa, EGO'nun da musluğunu kessin. Sanayicinin ve ihracatçının bunca fedakarlığına rağmen yapılan yüzde 5.4'lük zam çok ayıp. Kış gelirken hem vatandaşın hem de sanayicinin kullandığı doğalgaza yapılan bu zam çok adaletsiz. Zarar kapatmak için zam yapılmaz. Bana göre, BOTAŞ yönetimi hemen istifa edip, yapılan hatalar örnek davranışlar sergilenerek düzeltilmelidir" diye konuştu.

Sezer ve Ağar geliyor

Bursa, 5 Kasım Pazar günü iki lideri ağırlayacak.

Zeki Sezer

Mehmet Ağar

DYP Genel Başkanı Ağar Karacabey'de, belediye hizmetlerinin açılışına katılırken, DSP Lideri Sezer ise Şehreküstü Meydanı'ndan halka seslenecek.
Siyasi partilerin iyiden iyiye seçim atmosferine girdiği şu günlerde liderler de kent turlarını hızlandırdı. Bu çerçevede DSP Genel Başkanı Zeki Sezer ile DYP Lideri Mehmet Ağar, pazar günü Bursa'ya gelecek. Yaptığı ilginç açıklamalarıyla son günlerin en çok konuşulan lideri olan Mehmet Ağar, DYP'li Karacabey Belediye Başkanı Ergun Koç'un gerçekleştirdiği hizmetlerin açılış törenine katılarak, yaklaşık bir yıl önce verdiği "Bursa'ya her ay geleceğim" sözünü de tutmuş olacak. Karacabey'e helikopter ile geleceği öğrenilen Ağar, belediyenin hazırladığı programa katıldıktan sonra Bursa'dan ayrılacak.
Son olarak partisinin il başkanlığı tarafından düzenlenen iftar yemeğine katılmak üzere Bursa'ya gelen ve Özgen Çay Bahçesi'ndeki yemekte binlerce kişiyi çevresinde toplayan Ağar, bu ziyaretinin hemen ardından, PKK ile ilgili Türkiye gündemine bomba gibi düşen açıklamaları yapmıştı.
Bursa'nın hafta sonunda konuk edeceği bir diğer lider ise DSP Genel Başkanı Zeki Sezer. Yurt genelindeki mitinglere start veren Sezer, 5 Kasım Pazar günü saat 14.00'da Şehreküstü Meydanı'nda Bursalılar ile buluşacak. Sezer, 5 Kasım'dan önce 2 Kasım Perşembe günü Erzurum'da, 4 Kasım Cumartesi günü ise İstanbul'da düzenlenecek mitingler ile halka seslenecek. DSP Lideri Sezer'in, miting dışındaki Bursa programı nın henüz netleş mediği belirtildi.

PTT 166. yaşında

Posta Telgraf Teşkilatı'nın (PTT) 166. kuruluş yıldönümü çeşitli etkinliklerle kutlanıyor. PTT Bursa çalışanları da düzenlenen bir törenle kurumun 166. yaşını kutladı.
PTT'nin 166. kuruluş yıldönümü kutlamaları kapsamında Bursa'da görevli personel Atatürk Anıtı'na çelenk sundu.
Daha sonra İl Müdürü İsmail Fedai ve bazı yöneticiler Vali Yardımcısı Ali Taşkın Balaban'ı ziyaret etti.
PTT İl Müdürlüğü'nde de personelin katılımıyla tören düzenlendi. Törende konuşan PTT İl Müdürü İsmail Fedai, kuruluşun kurulduğu 23 Ekim 1840 tarihinden beri halka en iyi hizmeti sunmayı hedef edindiğini kaydetti. Özverili çalışmaları ile kurumun toplum gözünden saygın bir yer edindiğine işaret eden Fedai, hizmet yelpazesini genişleten PTT'nin alanında gittikçe devleştiğini ifade etti.
Fedai, kurumun mevcut başarılarını her geçen gün daha da ileriye taşıdığını vurgulayıp, "166 yıllık tecrübesini teknoloji ile birleşti rerek, günümüz re kabet ortamında kendini yenileyerek çağdaş hizmetler üreten ve sürekli gelişen kuruluşumuz tarafından sunulan hizmetlerin, ülkemizin her yerine, hatta en ücra köşesindeki vatandaşımıza ulaştırılması şüphesiz çalışanlarımızın özverisi ile gerçekleşiyor. Emin adımlarla ilerlediğimiz hizmet yolunda hizmetlerimizi yerine getirmede en önemli ilkemiz, ortak kurumsal amaç ve hedefler etrafında aynı inançla birleşmektir" dedi.
PTT çalışanlarının her türlü zor şartlarda görevini eksiksiz yerine getirme çabasında olduğunun altını çizen Fedai, önümüzdeki dönemde hizmetlerin çeşitliliği ve kalitesini daha da ileriye götürecekleri-ni sözlerine ekledi.

TÜRKİYE'NİN EN KALİTELİ ve EKONOMİK
DAVETİYELERİ EN UYGUN FİYATLARLA ...
Renkli, siyah beyaz her türlü baskı işleri
Fatura & İrsaliye & El İlanı & Broşür & Kartvizit
Kaşe & Cilt & Kitap & Dergi & Katalog basımı
Özel Takvim Çalışmaları - Eşantiyon Çeşitleri
34 YILLIK TECRÜBEMİZ İLE HİZMETİNİZDEYİZ
Körfez Ofset
MATBAACILIK - YAYINCILIK - REKLAMCILIK
İstiklal Cad. Bora Sok. Akbank Aralığı
Stüdyo Prestij yanı No : 3/B GEMLİK
Tel : (0.224) 513 96 83 Fax : (0.224) 513 35 95

Eczane açacaklara kolaylık

Sağlık Bakanlığı'nca hazırlanan ve Bakanlar Kurulu'nda imzaya açılmak üzere Başbakanlığa gönderilen, Eczacılar Ve Eczaneler Hakkında Kanunda Değişiklik Yapılmasına Dair Kanun Tasarısı Taslağı'nda eczane açılmasında 'oda uygunluk belgesi' aranması şartına yer verilmemesi, sağlık meslek örgütlerinin büyük tepkisini çekti.

TEİS Başkanı Eczacı Nurten Saydan, 'oda uygunluk belgesi' şartı aranmamasının çok çeşitli sorunlar doğuracağını savunarak, taslağın değiştirilmesini istedi. Ankara Eczacı Odası Başkanı Eczacı Hilmi Şener, taslağın bu şekliyle yasalaşması halinde meslekle ilgisi olmadığı halde 'diploma kiralayarak eczane açan' muvazaalı eczane sayısında patlama yaşanacağını, bununda beraberinde yolsuzlukları getireceğini savundu.

Sağlık Bakanlığı, 6197 sayılı Eczacılar Ve Eczaneler Hakkında Kanunda Değişiklik Yapılmasına Dair Kanun Tasarısı Taslağı'nı Bakanlar Kurulu'nda imzaya açılmak üzere Başbakanlığa gönderdi. Ancak bakanlık, eczacılık mesleğinin kanayan yarası haline gelen 'muvazaa'nın önlenmesi noktasında eczane açılmalarında, 'oda uygunluk belgesi' aranması şartına, meslek örgütlerinin uyarılarına rağmen söz konusu tasarıda yer vermedi.

Bakanlar Kuruluna sunulan Eczacılar Ve Eczaneler Hakkında Kanunda Değişiklik Yapılmasına Dair Kanun Tasarısı Taslağı'nın 2. maddesinde yeni eczane açılması koşulları şöyle ifade edildi: "Eczacılar ve Eczaneler Hakkında Kanunun 5. maddesi aşağıdaki şekilde değiştirilmiştir. Serbest eczaneler, eczacılık yapma hakkına sahip bir eczacının sahip ve mesul müdürlüğünde il sağlık müdürlüğünün teklifi üzerine valilikçe onaylanmış bir ruhsatla açılır. Eczacılar açmış olduğu eczanenin başında bilfiil bulunmak mecburiyetindedirler. Eczane açmak, devretmek veya başka bir yere nakletmek isteyen eczacılar, yönetmelikte belirlenen belgeler ile birlikte bulunduğu ilin sağlık müdürlüğüne dilekçe ile başvurur. Eczane açmak isteyenlerin belgelerinin tam olması halinde en geç on beş iş günü içerisinde ruhsatname düzenlenir ve eczacıya teslim edilir. Düzenlenen ruhsatlar Sağlık Bakanlığı'na ve Türk Eczacıları Birliği'ne bildirilir".

TEİS'TEN MESLEK ÖRGÜTLERİNE 'ORTAK HAREKET' ÇAĞRISI

TEİS Başkanı Eczacı Nurten Saydan, Sağlık Bakanlığı'na yazılı başvurarak, söz konusu taslaktaki ifadelerin, "Eczane açmak, devretmek veya başka bir yere nakletmek isteyen eczacılar, Yönetmelikte belirlenen belgeler ve eczacı odası uygunluk belgesi ile birlikte bulunduğu ilin sağlık müdürlüğüne dilekçe ile başvurur" şeklinde değiştirilmesini istedi.

Acil hastalar geri çevrilmeyecek

Sağlık Bakanlığı, acil servislerden daha donanımlı bir hastaneye sevk edilen hastaların "branşında yeterli hekim bulunmadığı" ya da "cihazların arızalı" olduğu gibi gerekçelerle geri çevrilmemesi için önlem alınmasını istedi.

Sağlık Bakanlığı Müsteşarı Necdet Ünüvar imzasıyla yayınlanan genelgede, acil servislerde ilk müdahalenin ardından durumu ağır olanların daha donanımlı bir hastaneye sevki gerekenler için koordinasyon sağlanan hastane yöneticilerinin, bazı gerekçelerle bu hastaları kabul etmeyerek geri çevirdiklerinin anlaşıldığı belirtildi.

Ünüvar, söz konusu hastane yöneticilerinin, "boş yatak olmadığı, branşında yeterli uzman hekim bulunmadığı, cihazlarının arızalı olduğu" gibi gerekçelerle bu hastaları geri çevirmelerinin olumsuz sonuçlar doğurduğuna işaret etti.

Geçtiğimiz aylarda yayınlanan genelgede de acil hizmetlerde yatakların nasıl kullanılacağı konusunda düzenleme yapılması ve bu hususlara hassasiyetle uyulmasının istendiğini hatırlatan Ünüvar, şunlara dikkat çekti:

"Acil sağlık hizmetlerinde aksamaya ve olumsuz olaylara sebebiyet verilmemesi açısından hasta yataklarının en uygun şekilde kullanılması, tıbbi cihazlara ait arızaların en kısa sürede giderilmesi, arızanın onarımı aşamasında hastanedeki diğer cihazlardan yararlanılması ve nöbet hizmetleri konusunda gerekli tedbirlerin zamanında alınması elzemdir."

Ünüvar, acil durumlarda zaman kaybının önlenmesi ve sevk işlemlerinde koordinasyonun aksatılmadan yürütülmesi amacıyla baştabiplikler tarafından hastanelerdeki mevcut yatak, boş yatak, yoğun bakım yatağı ve kullanılabilir durumdaki cihazlara ait bilgilerin güncellenerek düzenli ve sürekli olarak 112 Acil Komuta Merkezi Hastane Entegrasyon Bölümüne öncelikle gönderilmesini, her il merkezinde Acil Komuta Merkezi tarafından sevk durumlarında koordinasyonun sağlanmasını istedi.

Uzman ve başöğretmenlere zamlı maaş

Uzman ve başöğretmen olacak öğretmenler önümüzdeki günlerde belli olacak. Buna göre 92 bin öğretmen uzman, 325 öğretmen başöğretmen unvanı alacak.

Uzman öğretmenlerin kasım ayı maaşları 80, başöğretmenlerin ise 160 YTL zamlı ödenecek.

MEB'in öğretmenler için 2004 yılında getirdiği kariyer sisteminden sonra Türkiye, ilk 'başöğretmen' ve 'uzman öğretmen'le kasımda tanışacak. Öğretmenler, eylülde başvurdukları

'Kariyer Basamaklarında Yükselmeye İlişkin Değerlendirme Sınavı'nın sonuçlarını merakla bekliyor.

Bakan Çelik, 'Öğretmen', 'uzman öğretmen' ve 'başöğretmen' şeklindeki kariyer basamaklarının öğretmenlerin motivasyonlarını yükselteceğine işaret etti.

Çelik, uygulamanın ilk meyvelerini önümüzdeki günlerde alacaklarını kaydetti.

Öğretmenlerin ÖSYM tarafından yapılan yazılı sınava ilave olarak sicil ve performansları dikkate alınarak objektif kriterler doğrultusunda değerlendirildiklerini anlatan Çelik, sistemin ayrımcılığa yol açmayacağının altını çizdi.

Öte yandan uzman ve başöğretmenlik sertifikaları, bakanlık amblemli ve altın yaldız çerçeveli olacak.

'Gemlik Körfez' internette www.gemlikkorfezgazetesi.com

İLAN
GEMLİK VERGİ DAİRESİ MÜDÜRLÜĞÜ'NDEN

Aşağıda adı soyadı yazılı mükellefler bilinen adresinde aranmışlarsa da bulunamamış olup kendilerine bu ilan listesinde yazılı vergi ceza ihbarnameleri teblig edilmiştir.

İşbu ilan tarihinden başlayarak 1 ay içinde Müdürlüğümüze bizzat veya bilvekale müracat etmeleri veyahut taahhütlü mektup veya telgrafla açık adreslerini bildirmeleri halinde kendilerine süre ile kayıtlı resmi tebliğ yapılacaktır.

İlan tarihinden itibaren 1 ay içinde Vergi Dairemize müracaat etmeyen veya adresini bildirmemiş olanlara 1 ayın sonunda tebliğ yapılmış sayılacağı 213 sayılı V.U.K'un 103-104-105 ve 106 ıncı maddeleri gereğince ilanen tebliğ olunur. B-5043

MÜKELLEFİN			AMME ALACAĞIN		
Vergi Kim. No	Adı Soyadı - Ünvan	Adresi	YILI	NEV-İ	MİKTARI
011 005 2104	Akabe Elektrik Ltd.	Demirsubaşı M. 1 Nolu C. No:27 GEMLİK	2001	KDV	1.949,10
024 005 9201	Hamdi Akgün	K.Kumla Siteler M. Yapıkuranlar Sit.GEMLİK	2001	KDV	1.394,11
177 005 3982	İsmail Birdal	Ham. M. Krom Sk. Krom Ap. No:6 GEMLİK	2001	GA	1.262,90
178 006 0258	Bitinya Sigortacılık Ltd.	Ham. M. İstiklal C. Gürle İşhanı No:50 GEMLİK	2001	SMV	3.370,74
109 005 8525	Ayberk İnş Ltd.	Yeni Zeytin Hali No : 28 GEMLİK	2001	STP	4.135,67
091 006 0703	İbrahim Aşan	Ham. M. Gürle İş M. No : 5 GEMLİK	2001	SMV	2.535,13
088 004 5847	Nizamettin Aslan	Ham. M. Orhangazi C. Yenizeytin hali karşısı No:58	2001	STP	1.281,61
123 005 6218	Ferudun Aybek	Umurbey GEMLİK	2001	G.FAİZİ	5.534,91
070 000 6273	Mete Apak	Dr. Ziya Kaya M. End. Mes. Lisesi arkası GEMLİK	2001	GA	4.989,26
139 002 3210	Baloğlu Meşrubat Ltd.	Engürücük Köyü GEMLİK	2001	STP	1.205,06
114 004 2733	Müjdat Aydın	Ham. M. O.gazi C. Ayşem Sit. GEMLİK	2001	GA	2.814,25
254 004 5204	Çiftciler İnşaat Ltd.Şti	A.Dural Meydanı Akmanlar Pasajı GEMLİK	2001	STP	1.648,73
280 014 2101	Birol Demircan	Ham. M. Orhangazi Cd. No:1 GEMLİK	2001	KDV	2.357,08
169 005 4119	Hasan Biçen	B.Pazarı M. Şerefiye Sok. 5/A GEMLİK	2001	KDV	2.072,94
131 007 5756	Özcan Bahtiyar	Cum. M. Kumla C. Yakamoz Sit. B Bl. No: 3GEMLİK	2001-2002	GV-FON-VZC	2.480,16
154 003 4336	Adnan Baykal	K.Kumla Siteler M. 8 Durak No : 16 GEMLİK	2001-2002-2003	KDV-GV-VZC	15.811,71
236 022 3476	Erhan Çelik	B.Pazarı M. 2 Nolu Cad. No:51 GEMLİK	2001-2002-2003	BUTK-KDV-VZC	2.751,20
259 002 5853	İbrahim Çakaloğlu	Ham. M. Orhangazi C. Sevgi Sk No : 9 GEMLİK	2001-2002-2003	GV-FON-VZC	5.136,44
273 020 2612	Dekorest Ltd.Şti.	Dr. Ziya Kaya Mh. İstiklal C. No : 105/ GEMLİK	2004	VZC -USUL	1.268,18
278 020 8941	Serdar Demir	Güzelyalı M. Ankara Ç. Ünal Ap. K.Kumla /GEMLİK	2003-2006	VZC -USUL	1.309,52
354 003 6148	Ayhan Ergen	Osmaniye M. Maltepe S. No : 3/1 GEMLİK	2001-2005	BUTK-KDV-VZC	2.833,00
391 005 3026	Gemlik Birlik Nak. Oto	Eşref Dinçer M. Asilhan Atalay İş M. No : 19/1 GEMLİK	2001-2002-2003	KDV-KA-VZC	29.330,02

MÜKELLEFİN		AMME ALACAĞIN			
SİCİL NO	Adı Soyadı - Ünvan	YILI	NEV-İ	MİKTARI	Adresi
540 000 2288	Birol Kaynak	2004	USUL-V.ZİYAİ	3.152,74	Ham. Y. Pazar C. Billur S. No. 2 GEMLİK
540 000 2288	Birol Kaynak	2004	STOPAJ-KDV	2.000,24	Ham. Y. Pazar C. Billur S. No. 2 GEMLİK
555 029 4815	Hüseyin Kılınç	2004-2005	USUL-V.ZİYAİ	1.417,00	Kurtul Köyü GEMLİK
556 020 9828	Mahmut Kıraç	01-02-03	BA-KDV	1.682,18	Beysel Sitesi Kurşunlu GEMLİK
556 020 9828	Mahmut Kıraç	01-02-03	V.ZİYAİ	1.682,18	Beysel Sitesi Kurşunlu GEMLİK
687 004 3140	Yusuf Özen	2004-2005	GA-STP	1.445,10	Ataevler M.Başak C.Türkmetal Site GEMLİK
687 004 3140	Yusuf Özen	2004-2005	V.ZİYAİ	2.045,10	Ataevler M.Başak C.Türkmetal Site GEMLİK
689 019 4893	Şahin Özer	2004-2005	USUL.V.ZİYAİ	16.817,62	Ham. M. Umur S. No : 14 GEMLİK
689 019 4893	Şahin Özer	2004-2005	STP-KDV	11.465,42	Ham. M. Umur S. No : 14 GEMLİK
758 010 0942	Nuran Sedef	2001	KDV	3.737,50	Dr. Ziya Kaya M. Fatih C.No 78 GEMLİK
758 010 0942	Nuran Sedef	2001	V.ZİYAİ	3.737,50	Dr. Ziya Kaya M. Fatih C.No 78 GEMLİK
954 000 8077	Adviye Yıldırım	2004-2005	USULS-V.ZİYAİ	6.960,00	Orhaniye Kayıkhane No : 98 GEMLİK
954 000 8077	Adviye Yıldırım	03-04-05	GA-KDV	4.560,00	Orhaniye Kayıkhane No : 98 GEMLİK
662 012 9240	Öz Yavuzlar Ltd.	1999-1998	GVT-CEZA-KDV-KA	63.975,86	İstiklal C. No : 53/A GEMLİK
731 002 8773	Habip Polat	1995	KDV-CEZA-G.FAİZİ.GA	1.295,43	E. Dinçer M. Anıl Sk. No : 3 GEMLİK
732 005 1846	Polimteks Ltd.	1996-1997	KA-CEZA-HARÇ-GVT-KDV	43.473,66	İstiklal C.No : 88 GEMLİK
812 004 0354	Mehmet Şimşek	2001	KDV	1.680,01	Hamidiye M. Şanlı S. No : 23 GEMLİK
2003/243	Özgür Bilgi	2001	TAPU HARCI CEZA	1.632,74	Maltepe Onur S. No : 79 ÇANKAYA /ANKARA
2003/671	Şermin Ören	2002	TAPU HARCI CEZA	1.691,39	Baba İlyas Cad. No : 8 BURSA
2003/671	Pembe Kızılkan	2002	TAPU HARCI CEZA	1.691,39	Baba İlyas Cad. No : 8 BURSA
0009062005-	Mahir Alşal	2004	TAPU HARCI CEZA	1.618,65	Altıntepem Ali Paşa S. Kervan Apt. 12/6 K.YALI /İST
0009062005-	Şükrü Erdem	2004	TAPU HARCI CEZA	1.234,60	Reyhan M. Salihoğlu A. No : 2/2 BURSA
2005 YILI	Bahire Çetiner	2005	TAPU HARCI CEZA	1.659,30	Manastır Baytaş Villaları GEMLİK
2006 YILI	Gökhan Tabakoğlu	2006	İDARİ PARA CEZASI	7.144,00	Orhangazi Karayolu üzeri
2006	M. Ali Özgönül	2006	İDARİ PARA CEZASI	7.144,00	Hamidiye M. Ilıca Ca. No : 17

Hava sıcaklığı 8-10 derece azalacak

Türkiye, bu akşamdan itibaren yeni bir soğuk ve yağışlı havanın etkisine girecek. Hafta sonunda sıcaklık 8 ilâ 10 derece azalırken bazı bölgelere yılın ilk karı yağacak. Yağışlar yurt genelin de etkili olmaya devam edecek. Hava tahminleri Dairesi Başkanı Kemal Dokuyucu, "Yeni gelecek yağış kütlesi yurdun kuzeybatı kesimlerinden başlayarak, bu geceden itibaren etkisini arttırmaya başlayacak" diye konuştu.

Bu akşam saatlerinde Marmara, Ege ve batı Akdeniz'de sağanak yağış görülecek. Yağışın, Cuma günü Marmara'nın doğusu, İç Ege, Akdeniz, İç Anadolu, Karadeniz ile doğu ve Güneydoğu Anadolu bölgelerinde devam etmesi bekleniyor. Bazı bölgelere de yılın ilk karı yağacak. Dokuyucu, "Özellikle perşembe ve cuma günü Trakya'da yağışların kar şeklinde olması mümkün. Cuma ve Cumartesi'ye geldiğimizde İç Ege, Marmara'nın güneyi, İç Anadolu nun kuzey ve batısı ile Karadenizin iç kesimlerinde kar yağışının yer yer etkili olması bekleniyor. " dedi. Hava sıcaklığı da Cuma günü kuzeybatıdan başlayarak yurt genelinde 8 ila 10 derece azalacak. Dokuyucu, "Dolayısıyla Marmara bölgesine baktığımızda sıcaklıklar gündüz 10 derecenin altına, İç Anadolu'da 5-6 dereceye düşmesi mümkün. Yine iç bölgelerde geceleyin sıfırın altına düşmesi bekleniyor. " diye konuştu.

GERÇEK OTO LASTİK
LAZOĞLU
Hüseyin TAŞKIRAN
HER TÜRLÜ
LASTİK TAMİRİ YAPILIR.
2. El ve Yeni Lastik Alım Satımı
2. El Jant Alım Satımı
24 SAAT HİZMETE AÇIKTIR
Dr. Ziya Kaya Mh. Bayrak Sk. No:3
Demirci Apt. Gemlik / BURSA
GSM: 0.535 736 43 78

BURSA HAKİMİYET VE KENT GAZETELERİNE İLAN ve REKLAM ALINIR
Her türlü alım-satım, eleman ilanlarınız ve reklamlarınız için bizi arayın
KÖRFEZ REKLAM
İstiklal Caddesi Bora Sokak No : 3/B GEMLİK
(Akbank aralığı Stüdyo Prestij yanı
Tel : (0.224) 513 96 83 Fax : 513 35 95

Kredi kartı borcunu ödemeyenlerin sayısı Eylül'de azaldı

Kredi kartı borcunu ödemeyenler ile gecikmeli ödeyenleri gösteren negatif nitelikli ferdi kredi ve kredi kartlarının sayısı, Eylül ayında, bir önceki aya göre yaklaşık yüzde 4,7 oranında azaldı.
Merkez Bankası verilerine göre, Ağustos ayında toplam 29 bin 958 adet olan negatif nitelikli ferdi kredi ve kredi kartları toplamı, Eylül ayında 28 bin 551'e indi.
Aynı dönemde ferdi kredi borcunu ödememiş kişi sayısı yüzde 27,1 artarak 2.608'den 3.314'e çıkarken, kredi kartları borcunu ödememiş kişi sayısı yüzde 7,7 gerileyerek 27.350'dan 25.237'ye düştü.
Ayrıca, bu yılın 9 ayında, negatif nitelikli ferdi kredi ve kredi kartları toplamı 239 bin 493 olarak belirlendi. Bunun 22 bin 494'ü ferdi kredi borcunu ödemeyenlerden, 216 bin 999'u kredi kartları borcunu ödemeyenlerden oluştu.

Motorinde bir indirim daha

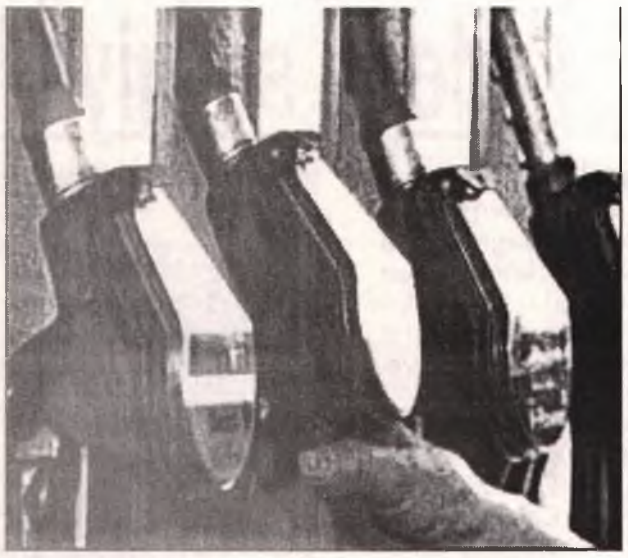

Motorin, gazyağı ve jet yakıtının rafineri çıkış fiyatlarında dünden geçerli indirime gidildi.
İndirimin motorinin pompa fiyatlarına yüzde 2,2 oranında yansıması bekleniyor.
Motorin, gazyağı ve jet yakıtının rafineri çıkış fiyatlarında indirime gidildi.
Dünden geçerli düzenlemeyle motorinin çıplak rafineri çıkış fiyatı yüzde 4,8 oranında indirimle, metreküpü (bin litre) 737,83 YTL'den 702,52'ye geriledi.
Vergili rafineri çıkış fiyatı dikkate alındığında ise söz konusu indirimin pompa fiyatlarına yüzde 2,2 oranında yansıması bekleniyor.
Bu arada gazyağının çıplak rafineri çıkış fiyatında yüzde 5 indirim yapılırken, metreküp fiyatı 736,68 YTL'den 699,70 YTL'ye indi.
İndirimin perakende fiyatlara yüzde 2,4 oranında yansıması bekleniyor.
Aynı şekilde jet yakıtının çıplak rafineri fiyatı da, metreküpte yüzde 5 azalarak 736,68 YTL'den 699,70 YTL'ye indi.

Yılmaz, ekonomi hakkında bilgi verdi

Merkez Bankası Başkanı Durmuş Yılmaz, yıl sonunda, yüzde 5 enflasyon hedefinden belirgin bir sapma yaşanacağını ancak, alınan kararların etkisiyle enflasyonun yeniden düşüş eğilimine gireceğini söyledi.
Yılmaz, bugün 2007 bütçesini görüşmeye başlayacak olan Meclis Plan ve Bütçe Komisyonu'na ekonomideki son duruma ilişkin bilgi verdi.
Durmuş Yılmaz, komisyon üyelerini, enflasyon, kur politikası, finansal piyasalardaki gelişmeler, büyüme, istihdam ve cari açık konularında bilgilendirdi.
Yılmaz, enflasyonla mücadelede önemli mesafeler alındığını ancak fiyat istikrarının henüz sağlanamadığını söyledi.
Yıl sonu yüzde 5 enflasyon hedefinden belirgin bir sapma yaşanacağını kaydeden Yılmaz, "Alınan kararların etkilerinin ilerleyen dönemlerde daha kuvvetli hissedilmesi ile enflasyon, düşüş eğilimine geri dönecektir" dedi.
Siyasi süreçleri dikkatle takip ettiklerini vurgulayan Durmuş Yılmaz, "Bu süreçlerin enflasyon hedeflerimizi etkilemesi durumunda, Merkez Bankası politika faizleri aracılığıyla tepki vermekten çekinmeyecektir" diye konuştu.
Kamu çalışanlarına 2007 yılı için öngörülen artışın enflasyondaki düşüş sürecine destek veremeyeceğini tekrarlayan Merkez Bankası Başkanı, özellikle , yerel yönetimlerin harcamalarına dikkat edilmesi uyarısın da da bulundu.
Durmuş Yılmaz, Merkez Bankası'nın bağımsızlığının sorgulanmasının maliyetinin çok yüksek olacağını da sözlerine ekledi.

Enerji tasarrufuyla ekonomiye katkı

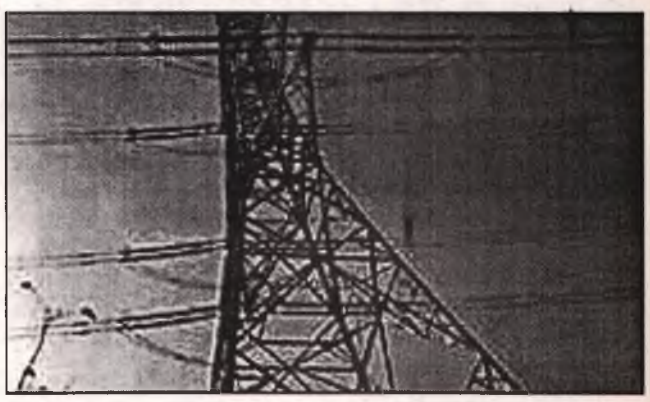

Enerji tasarrufu yaparak, Türkiye ekonomisine yılda 4 milyar YTL kazandırmak mümkün...
Enerji maliyetlerinin ekonomi üzerindeki yükünü de hafifletmeyi amaçlayan Enerji Verimliliği Kanunu Tasarısı Meclis Başkanlığı'na sunuldu.
Tasarı gelecek 10 yıl için şu hedefleri içeriyor.
Türkiye'deki enerji yoğunluğu, OECD ülkelerinin bu günkü ortalamasına yaklaştırılması için en az yüzde 30 oranına indirilecek.
Böylece üretim, iletim ve dağıtım aşamalarında yeni tesis yatırımı ihtiyacı, fosil kaynak ithilatı ve seragazı emisyonları azaltılacak.
Küçük ölçekli yenilenebilir enerji kaynaklarının kullanımı yaygınlaştırılacak. Toplum genelinde, verimlilik ve tasarruf bilinci geliştirilecek. Okullar ve kışlalarda, Türkiye'nin enerji durumu, enerji kaynakları, günlük hayatta enerjinin verimli kullanımı konusunda dersler verilecek.
Kamuoyunun bilinçlendirilmesi için radyo ve televizyonlarda yarışma, kısa film ve çizgi filmler yayınlanacak. Bu yayınların sabah 07.00 ile akşam 23.00 arasında yapılması zorunlu kılınacak.
Sanayi işletmelerinde enerji yöneticisi görevlendirilecek.
Enerjinin verimli kullanımına ilişkin uygulama projelerine değişik oranlarda destek verilecek.

'Gemlik Körfez' internette
www.gemlikkorfezgazetesi.com

ELEMANLAR ARANIYOR
Ön muhasebe bilen ve bilgisayar kullanabilen
BAYAN ELEMAN
Tecrübeli BAY ve BAYAN garson alınacaktır.
MAMMA MIA PİZZERIA
Müracaatların şahsen yapılması rica olunur.
İstiklal Caddesi Akbank karşısı 513 53 67 GEMLİK

KOÇAK GAYRİMENKUL BANKASI
GEMLİK ŞUBESİ
GAYRİMENKUL DANIŞMANLIK, EKSPERTİZ, YATIRIM, FİNANSMAN, PAZARLAMA, PROJE KONTROL, PARSELASYON HİZMETLERİNDE
YETKİLENDİRİLMEK ÜZERE
DENEYİMLİ VEYA YETİŞTİRİLEBİLECEK MÜŞTERİ TEMSİLCİLERİ ALINACAKTIR.
Tel : 0 224 512 08 58

Her beş kişiden birinde psikiyatrik sorun var

Türkiye'de her 5 kişiden birinde psikiyat rik sorun olduğu, bu hastaların sadece 3'te birinin hekime gittiği belirtildi.
Türkiye'de her 5 kişiden birinin psikiyatrik sorunlar yaşadı ğını kaydeden Denizli Devlet Hastanesi (DDH) Psikiyatri Uzmanı Dr. Hüsnü Menteşeoğlu, "Sağlık Bakanlığı'nın 1998 yılında Türkiye nüfu sunun ne kadarının psikiyatri hastası olduğunu belirlemek için yaptığı araştırmada, her 5 kişiden birinin psikiyatrik sorunlar yaşadığı ortaya çıktı. Sorun yaşayan hastaların sadece 3'te biri heki me, bu oranın da sadece 3'te birlik kısmı psikiyatri uzmanına başvurmaktadır.
Damgalanma korkusu halkımızda hala daha etkilidir. 'Psikiyatriye gittiğine göre akıl hastasıdır' damgasını yememek için psikiyatriyle isim benzerliği olan beyin cerrahisi, nöroloji gibi branşlara gitmektedirler. Bir başka dedikodu da psikiyatri ilaçlarının akıl hastalığına, iktidarsızlığa, beyin kanserine ve intihara yol açtığıdır.
Bunların tamamı asılsızdır" dedi.
Dr. Menteşeoğlu, özellikle ileri yaşlarda tedavi edilmeyen psikiyatrik bozukluklarının, irritabl kolon, kalp, şeker, yüksek tansiyon gibi hastalıklar için bir risk faktörü olduğunu belirterek, "Kanser, kalp, şeker gibi kronik hastalıkların yarısında depresyon vardır. Depresyon tedavi edilmezse hastalık ölümcül olabilir.
Anne ya da babadan birisinde ruh hastalığının olması, çocuğun da psikolojisini olumsuz etkiler.
Ruhsal sorunların beyin kimyasından kaynaklandığına ve dolayısıyla ilaç gibi tıbbi yöntemlerle iyileştirilebileceğine hala inanılmıyor.
'Benim sorunum psikolojik. Doktor bana ne yapacak?' diye düşünülüyor.
İnsanlar en çok beyinlerinin çok dolu olduğundan, yorgunluktan ve unutkanlıktan yakınıyorlar ama bunun bir psikiyatrik sorundan kaynaklandığını bilmi yorlar. Sadece beyinlerini boşaltıp rahatlamak istiyorlar" açıklamasında bulundu.
2020 yılında en önemli sağlık sorununun depresyon olacağını ve depres yon nedeniyle ölümlerin kalp hastalıklarından sonra ikinci sırayı alacağını açıklayan Menteşeoğlu, "Artık elimizde depresyon, şizofreni, panik atak, manik atak, sosyal fobi, obsesif kompulsif bozukluk, cinsel sorunlar, cinsel istekte azalma ve artma, anksiyete, paranoya, Alzheimer hastalığı ve intihar girişimi gibi psiki yatrik hastalıklarda yeni ve etkili ilaçlarımız var. Aynı şekilde çocuk psikolojisi alanında da dikkat eksikliği hiperaktivite bozukluğu, tikler, davranış bozuklukları, yatak ıslatma, ergenlik çağı krizi gibi alanlarda yeni ve etkili ilaçlarımız mevcut" diye konuştu

Bir yılda 50 bin sayfa kitap okudu

Antalya'nın Alanya ilçesinde bir yılda 50 bin sayfa kitap okuduğu bildirilen kız öğrenci, okul yönetimi tarafından ödüllendirildi.
Özel Ufuk Lisesi yönetimi, Meltem Karatepe adlı öğrenciye bir yılda 50 bin sayfa kitap okuduğu için altın ve başarı plaketi sundu.
Meltem Karatepe, kitap okumayı çok sevdiğini belirterek, "Sabah bir kitaba başlamışsam gün boyu o kitabı elimden düşürmem" dedi.
Günde ortalama bir kitap okuduğunu ifade eden Karatepe, rehberlik öğretmeninin yönlendirmesiyle edebi ve tarihi kitaplar okumayı tercih ettiğini ifade ederek, "Özellikle tarihi kitap lardan aldığım hazzı ifade edemem. İnsan, okudukça seçici olmaya başlıyor" diye konuştu.

ÇİZİYORUM

Barış Güler'in kaleminden

7 YAŞ

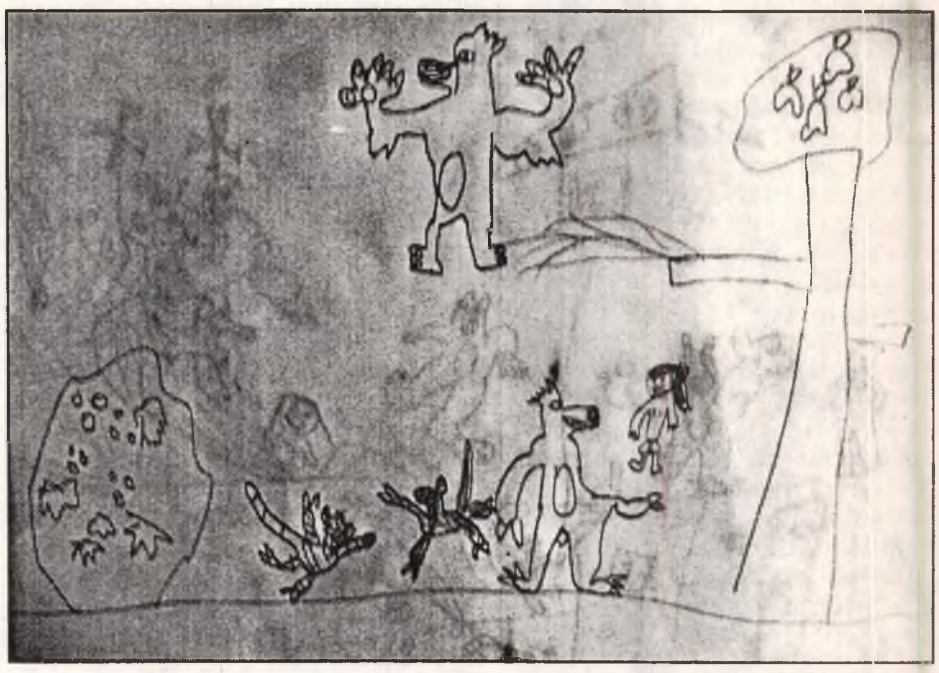

Sağlıklı gelecek, maddeye değil sevgiye bağlı

Sağlıklı bir geleceğin, maddeye değil, sevgiye bağlı kurulacağı düşüncesinden hareketle, gençleri ve aileleri bilinçlendir mek üzere Kadın ve Aileden Sorumlu Devlet Bakanlığı, İçişleri Bakanlığı, Milli Eğitim Bakanlığı ve Sağlık Bakanlığı'nın organizasyonu ile düzenlenen kampanya Bilecik'te de başlatıldı.
Bilecik İl Sağlık Müdürü Vekili Dr. Sedat Kılınç, "Zararlı madde kullanımı sadece gençleri ve aileleri değil bütün toplumun geleceğini karartmaktadır. Madde bağımlılığı tüm dünyada olduğu gibi ülkemizde de gittikçe artan ve geleceği tehdit eden önemli bir sosyal sorundur.
Gençlerin zararlı alışkanlıklara başlama nedenlerinin başında merak, arkadaş baskısı ve aile sorunları gelmektedir.
Gençleri ve toplumu tehdit eden madde kullanımına yol açan etkenler arasında iç ve dış güç, hızlı kentleşme ve toplumsal değişimden kaynaklanan değer aşınması, aile değerleri ve aile bağlarındaki çözülmeler gibi pek çok faktör yer almaktadır" dedi.
Kılınç, "Merak nedeniyle zararlı madde kullanmaya başlamayı önlemek ve arkadaş baskısını azaltabilmek için de gençlere "Hayır" demeyi öğretmek gerekmektedir.
Sorunlarıyla baş edebilen, kendine yetebilen gençler yetiştirmek gerekmektedir. Her toplumsal sorunumuzda olduğu gibi bu önemli sosyal sorunda da toplumun en temel birimi olan aile, bir yandan sorunun kaynağı, öte yandan çözümün adresi olarak karşımıza çıkmaktadır.
Gençlerimizi madde bağımlılığından korumada en büyük görev aileye düşmektedir.
Madde kullanımının temelinde zayıf aile bağları, aile parçalanması, aile içi sağlıksız iletişim, arkadaş ve çevre etkisi ile sorunlardan kaçış yatmaktadır. Yapılan araştırmalarda, çocuklara ilgi ve sevgi değil sadece maddi doyum sağlayan, onların her isteğini hemen yerine getiren ailelerin çocuklarının madde kullanımına daha meyilli oldukları tespit edilmiştir" diye konuştu.

Kızılcığın faydalarını biliyor musunuz?

Sonbahar mevsiminin habercisi olarak bilinen kızılcık meyvesinin, yaprağı, ağacın kökü, gövdesi ve kabuğuyla tam bir şifa kaynağı olduğu belirtildi.
Eylül ve ekim aylarında meyvelerini veren kızılcık, Karadeniz'de ve İstanbul'un Karadeniz'e yakın yamaçlarında bol miktarda yetişiyor. Meyvesi, yaprağı, ağacının kökü, gövdesi, kabuğuyla bir şifa kaynağı olan kızılcığın yararları şunlar:
"Beyninde bulunan epifiz bezi, hava karardıktan sonra melatonin adı verilen bir hormon salgılar. Yaşam ritmimizi ve uykumuzu bu hormona borçluyuz. Uyku beyni dinlendirir, güçlendirir, hücre yenilenmesini sağlar, bağışıklık sistemini, oksidasyonu onarır ve tüm yaşam kalitesini yükseltir. Öte yandan önemli hormonların salgılanmasına yardımcı olur. Birçok bilim adamı melatonini en önemli anti-oksidan olarak tanımlarlar. Melatonin takviyesi günümüzdeki temel anti aging tedavilerinden birisi olmuştur. Bu hormonun doktor kontrolünde kullanımı, bağışıklık sistemini ve yaşam kalitesini etkili bir şekilde yükseltir. Melatonin ilaçlarının birçoğu kızılcıktan yapılır. Uyku sorunları olan kişilere, gece yatmadan önce bir bardak kızılcık suyu içilmesi tavsiye edilir. Kızılcık kanın pıhtılaşmasını artırır. Çiğden

hazırlanmış kızılcık suyu veya kaynatarak yapılan kızılcık şerbeti, kan pıhtılaşmasını düzenler. Kızılcık kabuğu ateş düşürücü ve güçlü bir ishal kesicidir. Özellikle bayanlar sık sık sistit ve idrar yolu enfeksiyonu geçirirler. Kızılcık bu sorunların tedavisine yardımcı olur. İdrar enfeksiyonlarının çoğuna e-coli adı verilen bir bakteri neden olur. Kızılcıkta bulunan benzoik asit bakterilerin çoğalmasını engeller ve vücudumuzdan atılmasını kolaylaştırır. Kızılcık suyu, şerbeti veya kompostosu idrarımızdaki asit miktarını arttırır. Böylece böbrek taşlarının tedavisinde kullanılır. Bu arada idrardaki ağır kokuları da giderir."

Pepino birçok derde deva

Bursa'nın İnegöl İlçesi Kulaca Köyü'nde yurtdışına biber salçası ihracatı yapan Kulaca Köyü Tarımsal Kalkınma Kooperatifi, ürünlerinin arasına tropikal meyve pepinoyu da ekledi. Önceki gün Kulaca Köyü Tarımsal Kalkınma Kooperatifi tesislerini ziyaret eden İnegöl Ziraat Odası Başkanı Niyazi Özbil, pepinoyla ilgili olarak kooperatifin emektar başkanı Ahmet Uğur'dan bilgi aldı. Türkiye'de ve İnegöl'de yeni olan pepinonun tropikal bir meyve olduğunu, güneşi ve suyu çok sevdiğini belirten Uğur, 25 Mayıs 2006 tarihinde deneme olarak 1.5 dönüm arazide pepino ekimine başladıklarını söyledi. Üretime başladıklarından bu yana 3 ton civarında ürün aldıklarını anlatan Uğur, "Bu ürünlere iç piyasada oldukça rağbet var, ancak şu anda talebi karşılamamız mümkün değil. Önümüzdeki yıl pepinoyu daha geniş alanlara yayarak, üretim kapasitesini arttırmayı düşünüyoruz" dedi.

Açlık hissi veren gen bulundu

Fransız ve İsviçreli araştırmacılar, açlık hissini uyandıran geni buldu.
İsviçre'deki Fribourg üniversitesiyle Fransa'daki Strasbourg üniversitesinin uzmanları, beyin ve bütün vücutta aktif olan "Per 2" adlı genin, açlık hissini haber veren sinyalleri ürettiğini tespit etti. Uzmanlar, genin bulunmasının, obezite ve alkolizm gibi sorunlarla mücadelede çığır açabileceğini düşünüyor.
"Current Biology" adlı dergide yayınlanan makalede, bu yemek saatleriyle fiziksel tepkilerin eş zamanlılığına ilişkin keşfin, uykusuzluk ve depresyon gibi dertlerin tedavisi için yeni yöntemler geliştirilmesi bakımından da ümit verici olduğu belirtildi.
Uzmanların araştırmasına göre, biyolojik saatin gece mesaisi veya saat farkı yüzünden bozulması halinde insan alkole daha fazla meyliediyor. Uzmanlar, "Per 2"nin vücut ağırlığına da dolaylı etkisi olduğunu düşünüyor.

GEMLİK REHBERİ

GEREKLİ TELEFONLAR	
İtfaiye	110
Polis İmdat	155
Jandarma İmdat	156
Jandarma K.	513 10 55
Polis Karakolu	513 18 79
Gar. Kom.	513 12 06
KAYMAKAMLIK	
Kaymakamlık	513 10 51
C.Savcılığı	513 10 53
C.Savcı Yrd.	513 29 54
Emniyet Müd.	513 10 28
ULAŞIM	
METRO	513 12 12
Aydın Turizm	513 20 77
Süzer Turizm	512 10 72
Kanberoğlu-Esadaş	514 45 49
Anıtur	514 47 71
Kamil Koç	513 35 71
HASTANELER	
Devlet Hastanesi	513 92 00
SSK Hastanesi	513 23 29
Mer.Sağ.Ocağı	513 10 68
Tomokay Tomografi	513 65 29
TAKSİLER	
Körfez Taksi	513 18 21
Çınar Taksi	513 24 67
Güven Taksi	513 32 40
Gemlik Taksi	513 23 24
Manastır Taksi	514 35 50

RESMİ DAİRELER	
TEK Arıza	513 20 66
TEK İşletme	513 45 03
Statyum	514 00 95
Orm.Böl.Şef.	513 12 86
Milli Eğt. Md.	513 11 74
Halk Kütüphane	513 13 53
Askerlik Şb.	513 10 57
Karayolları	513 13 08
Liman Baş.	513 11 33
Mal Müd.	513 10 95
Nüfus Md.	513 37 42
Özel İd. Md.	513 15 07
Tapu Sicl. Müd.	513 14 14
Müftülük	513 13 64
Gümrük Md.	524 85 86
Tekel Md.	513 10 42
Ver. Dairesi Md.	513 10 92
İlçe Tarım Müd.	513 10 45
İlçe Seç. Md.	513 77 77
Halk Eğitim Müd.	513 18 46
BELEDİYE	
Santral	513 45 21 -23
Başkanlık	513 45 20
Zabıta	513 24 32
Otobüs İşlet.	513 45 21-122
Su İşlet.	513 45 21 - 115
İtfaiye	513 23 25
Muhasebe Md.	513 45 21 -182
Yazı İşl. Md.	513 45 21 -111
Su Arıza	Yalnız 185

DENİZ OTOBÜSÜ	
Bursa	256 77 84
Mudanya	544 30 60
Yenikapı	(212) 516 12 12
Yalova	(226) 811 13 23
İDO İmam Aslan Dinlenme Tes.	513 23 94
VAPUR - FERİBOT	
Yalova	(226) 814 10 20
Topçular	(226) 363 43 19
Eskihisar	(262) 655 60 31
OTOBÜS	
Şehirlerarası	261 54 00
Otobüs Terminali	(18 Hat)
TÜP DAĞITICILARI	
Aygaz	513 12 95
Tekgaz	513 16 37
Ocakgaz	513 16 37
Ergaz	513 88 43
İpragaz	513 22 59
Habaşgaz	513 45 46
Yeni Likitgaz	513 65 00
BP Gaz	514 59 81
Bütünler Likitgaz	513 80 00
Akçagaz	514 88 70
Totalgaz	514 17 00
AKCAN PETROL	513 10 79
MAR-PET	513 30 33
TUNCAY OTO GAZ	513 14 25

NÖBETÇİ ECZANE

2 Kasım 2006 Perşembe
YEŞİM ECZANESİ
İstiklal Cad. No: 83
Tel : 512 06 70 GEMLİK

GEMLİK'İN İLK GÜNLÜK GAZETESİ
Körfez
GÜNLÜK SİYASİ GAZETE
YEREL SÜRELİ YAYIN
YIL : 34 SAYI : 2586
FİYATI : 0.25 YTL. (KDV Dahil)
Sahibi : Kadri GÜLER
Sorumlu Yazı İşleri Müdürü : Serap GÜLER
Haber Müdürü : Seyfettin ŞEKERSÖZ
İstiklal Cad. Bora Sok. No:3/B
Tel : 513 96 83 Fax : 513 35 95 GEMLİK
Yönetim ve Basım Yeri : KÖRFEZ OFSET
Matbaaclık-Yayıncılık-Reklamcılık Tesisi
İstiklal Cad. Bora Sok. No:3/B GEMLİK
(Dini bayram Günleri ve Pazar günleri yayınlanmaz)

GEMLİK Körfez GÜNLÜK SİYASİ GAZETE

Deprem Zeytinsporlu kızları korkuttu

Seyfettin ŞEKERSÖZ

Bayanlar Futbol Ligindeki tek temsilcimiz Gemlik Zeytinspor Futbol takımı sporcularını deprem korkuttu. Pazar günü ilk maçını ilçe stadında oynaması gereken Zeytinsporlu kızlar, yaşanan deprem nedeniyle Gemlik'e gelemeyeceklerini bildirdiler. Takımın büyük çoğunluğunu Gemlik dışından gelen kızların oluşturduğu Zeytinspor Futbol Takımı liglere katılmama kararı aldı. Futbol Federasyonu tarafından organize edilen Bayanlar futbol ligi hafta sonu başlayacak. İki grupta 16 takımın katılacağı belirtilen ligde Bursa'nın tek temsilcisi Zeytinspor olmuştu. Çekilen kura sonucu ilk maçını Pazar günü ilçe stadında Karadeniz Ereğli Belediyesi ile oynaması gereken Zeytinspor Bayan Futbol Takımı ilk antrenmanında yaşadığı deprem korkusuyla maçlara gelemeyeceklerini söylediler. Gemlik'teki sportif faaliyetlere rant katması beklenen Zeytinspor'un bayanlar futbol liginden çekilmesi futbolseverler tarafından üzüntüyle karşılandı.

'Gemlik Körfez' internette www.gemlikkorfezgazetesi.com

Romanya Senatosu eğitim sistemini inceleyecek

Osmangazi Belediyesi ve Bursa Genç İşadamları Derneği (BUGİAD) davetlisi olarak Bursa'ya gelen Romanya Senatosu, senatörleri ve milletvekillerinden oluşan 41 kişilik heyet, Bursa'daki eğitim sistemiyle ilgili bilgi aldı. Tarihi Merinos Tren İstasyonu'nda gerçekleştirilen "Türkiye-Romanya Dostluk Yemeği"nde Osmangazi Belediye Başkanı Recep Altepe ve BUGİAD Yönetim Kurulu Başkanı Hayati Canlılar ile bir araya gelen heyet, Bursalı işadamlarıyla görüş alışverişinde bulunmaya ve Bursa'daki özel eğitim kurumlarının sistemini incelemeye geldiklerini ifade etti. Yemekte konuşan Başkan Recep Altepe, Bursa'nın tarih ve turizm kenti olduğunu, son yıllarda tarihi dokunun ortaya çıkarılması amacıyla önemli çalışmalara imza atıldığına dikkati çekerek, Romanyalı heyete, kentle ilgili bilgiler aktardı. Romanya Milli Eğitim Bakanlığı Eğitim Komisyonu Başkanı Vasilescu Lia Olguta da Türkiye ve Romanya'daki üniversitelerin dünya klasmanında ilk 500'e girecek statüde olduğunu, bu bakımdan Türkiye ile eğitim sistemiyle ilgili karşılıklı işbirliği ve bilgi paylaşımı yapmayı istediklerini ifade etti.

Vaillant

GEMLİK ANA BAYİİ

ULUKAYA DOĞALGAZ ISI SAN.

HÜSEYİN ULUKAYA - CÜNEYT DEMİRLİ ORTAKLIĞI

- DOĞALGAZ
- KOMBİ
- KAT KALORİFERİ
- MERKEZİ ISITMA
- RADYATÖR
- SPLİT KLİMALAR
- DOĞALGAZ SOBASI
- TESİSAT ve PROJE

Merkez: Kayhan Mh. 2 Nolu Cad. 9/A
Tel & Fax: (0.224) 513 88 26
Şube: Balıkpazarı Mah. Alemdar Cad. No:4
Tel: (0.224) 513 49 93
e-mail : c_demirli@yahoo.com
www.ulukaya.ticaret-ltd.com

Ezgi MÜHENDİSLİK

GEMDAŞ YETKİ NO : 035

"Gemlik Sürücü Kursu kuruluşudur"

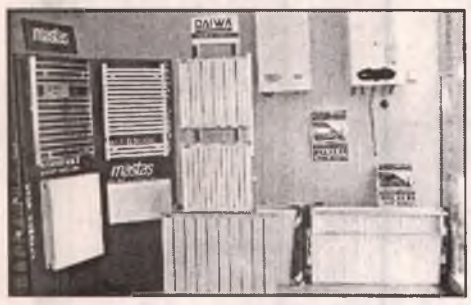

DOĞALGAZ DÖNÜŞÜM
PROJE KOMBİ
KOLON TESİSAT
PETEK ÇEŞİTLERİ
DOĞALGAZ MALZEMELERİ
MERKEZİ SİSTEM
KAT KALORİFERİ
PLASTİK BORU TESİSATI
SIHHI TESİSAT
FABRİKA DÖNÜŞÜM

DOĞALGAZ'DA ÖNCÜ FİRMA

MASTAŞ RADYATÖRLERİ YETKİLİ BAYİSİ

İbrahim USLU
Tel : (0.224) 513 11 21 Fax : 513 11 71
Orhangazi Cad. No : 48/ C
Marmarabirlik Depoları Karşısı GEMLİK

GEMLİK'İN İLK GÜNLÜK GAZETESİ

GEMLİK Körfez

TARAFSIZ SİYASİ GAZETE

3 Kasım 2006 Cuma info@gemlikkorfezgazetesi.com 25 YKr. (250.000 TL.)

Körfez Ofset'te

Zengin davetiye ve kartvizit çeşitleri, her türlü renkli ve siyah beyaz baskı, kaşe, mühür, kitap, broşür cilt yapımı

İstiklal Cad. Akbank Aralığı Tel. 513 96 83

Gemlik Ziraat Odası Başkanı Ali Çelik, Marmarabirlik'in Gemlik'e verdiği kotayı eleştirdi.

"Yapamıyorlarsa bırakıp gitsinler"

Gemlik Ziraat Odası Başkanı Ali Çelik, Marmarabirlik yönetimini oluşturan kişilerin Gemlik'in adını kullanarak kendi bölgelerinin zeytinini satmakta olduklarını ileri sürdü. Çelik, "Yıllardır tüm yurda Gemlik zeytini olarak gönderilen zeytinler şimdi Marmarabirlik zeytini olarak tanıtılıyor, kendi zeytinlerini Gemlik zeytini diye pazarlayarak bizleri silmek istiyorlar" dedi. Ali Çelik, Gemlik, Orhangazi, İznik ve Mudanya kooperatiflerinin Birlik'ten ayrılarak kendi bünyelerinde kooperatiflerini kurmalarını istedi. *Haberi sayfa 3'de*

Ali Çelik

Özürlüler Okulu'na Atatürk Büstü isteniyor

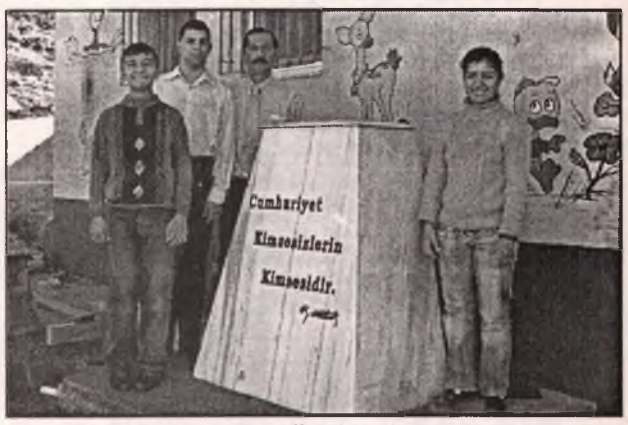

Ata Mahallesi'ndeki Özürlüler Okulu bahçesine Atatürk büstü bağışı için yardım bekleniyor. Okul bahçesinde bulunan kaidenin boş kaldığını söyleyen Tamer Sivri, "Zor şartlarda eğittiğimiz çocuklarımız bahçede bulunan kaide de Atatürk büstünü görmek istiyorlar." diyerek, hayırseverlerden ve kuruluşlardan yardımcı olunmasını istedi. *2'de*

Güne Bakış

Kadri GÜLER
kadri_guler@hotmail.com

Doğal afetler

Manyas, Gemlik depremi derken, Güneydoğu Anadolu ile İstanbul'da yaşanan seller, doğal afetler konusunu Türkiye gündeminden indirmiyor.

Diyarbakır'da yağan yağmurlar su taşkınlarına neden olmuş. Dere yataklarına kurulan konutlar ise su altında kalarak 23 insanımız canından ve yüzlerce insanda malından etmiş...

Devamı sayfa 5'de

'Marmara'da büyük deprem belirtisi yok'

TÜBİTAK Marmara Araştırma Merkezi Yer ve Deniz Bilimleri Enstitüsü'nden yapılan açıklamada, "Marmara Bölgesi'n de yoğun gözlem ağında toplanan verilere göre, bölgeyi etkileyebilecek büyüklükte deprem işaret eden herhangi bir belirti bulunmamaktadır. Doğal olarak bu iki depremin artçıları geçen zamanla azalarak devam etmektedir" denildi.

Haberi sayfa 7'de

Maliye'den sıkı denetim

Maliye, belgeleri tek tek inceliyor, sahtecilere göz açtırmıyor. Maliye Bakanlığı, geçen yıl 5 bin 800 satıcı ve 22 bin 500 alıcının kayıtlarını inceledi.

İncelemede, bin 300 vergi mükellefinin sahte belge kullandığı, 6 bin 359 mükellefin de bu belgeleri kullanarak vergi kaçırdığı belirlendi. Bu süre içinde tespit edilen sahte belge tutarı toplamı ise 1 milyar 700 milyon YTL'yi buldu.

Maliye Bakanı Kemal Unakıtan konuyla ilgili, "Eğer siz dünya çapında bir şirket olmak istiyorsanız, eğer şirketinizi büyütmek istiyorsanız, eğer verimli bir şirket idare etmek istiyorsanız, muhak kak surette kayıt içine geçmek mecburi yetiniz var. Siz devletten birşey çalmaya kalkarsanız, sizin malınız çalınır onu bilin" dedi.

Buluşma

Gürhan ÇETİNKAYA

Özlem...

Günler geçiyor..
Akşam oluyor..
Yıllar geçiyor..
Ömürler tükeniyor..
Kavga...
Gürültü...
Patırtı...
Ulusal değerleri bir bir yok ediyor..
Oysa insan
Cahit Sıtkı Tarancı'nın
"Memleket İsterim" şiirindeki şu dizelere nasıl da özlem duyuyor:

Memleket isterim
Gök mavi, dal yeşil, tarla sarı olsun;
Kuşların çiçeklerin diyarı olsun.

Memleket isterim
Ne başta dert, ne gönülde hasret olsun;
Kardeş kavgasına bir nihayet olsun.

Memleket isterim
Ne zengin fakir, ne sen ben farkı olsun;
Kış günü herkesin evi barkı olsun.

Memleket isterim
Yaşamak, sevmek gibi gönülden olsun;
Olursa bir şikâyet ölümden olsun.

İşte ben böyle bir memleketin özlemini taşıyorum. Sanıyorum benim gibi milyonlarca insan aynı duyguları taşıyor..

Cahit Sıtkı'nın dizeleri nasıl?

Yüksek perdeden konuşan bir başbakanın olduğu, hakkın, hukukun, yasanın kuralın tanınmadığı, sevgini yerini yergiye, saygının ise kaygıya bıraktığı, at izinin it izine karıştığı, kara paraların din iman ayaklarıyla aklandığı ülkemizde özlem duyulmayacak gibi mi ?

******

Yaşar Ne Yaşar Ne Yaşamaz

Sağolsun İbrahim Ünal..

Bursa Devlet Tiyatrosu'nun "Yaşar Ne Yaşar Ne Yaşamaz"ı sahnelediğini öğrenmiş.

Bize de duyurdu.

Onun sayesinde önceki gün yazarı Aziz Nesin'e 1978 yılında Madaralı Roman Ödülünü kazandıran başyapıtının uyarlamasını Yıldırım Barış Manço Kültür Merkezi'nde izledik.

Oyunu Ali Düşenkalkar yönetmiş.

Kadro çok güçlü..

1977 yılında kaleme alınan başyapıt, bürokrasiyi, "kutsal devlet" düşüncesini eleştiriyor. İşin üzücü yanı, yazılmasının üzerinden yıllar geçmesine karşın yapıtta eleştirilenlerin halen, belki daha da artmış olarak, sürmesi.

"Yaşar Ne Yaşar Ne Yaşamaz", nüfus kâğıdı olmadığı için başına olmadık işler açılan Yaşar'ın maceralarını anlatıyor. Yaşar Yaşamaz'ın yaşadıkları kimi zaman güldürü yor kimi zaman hüzünlendiriyor.

Müzikli danslı oyun, süresi uzun olsa bile sıkılmadan, ilgiyle izleniyor.

Gidiniz ve izleyiniz..

Memleketin hal-i pür melalinin dünden daha farklı olmadığını kendi gözlerinizle görünüz.

'Gemlik Körfez' internette
www.gemlikkorfezgazetesi.com

Özürlüler Okulu Atatürk Büstü istiyor

Seyfettin ŞEKERSÖZ

Yaklaşık beş yıldan bu yana faaliyet gösteren Ata Mahallesi'ndeki Özürlüler Okulu bahçesine Atatürk büstü bağışı için yardım bekleniyor. Özürlüler Okulu Müdürü Tamer Sivri, özürlü çocukların Atatürk büstünü görmek istediklerini ve hayırseverlerin kendilerine yardımcı olmalarını istedi. Okul bahçesinde bulunan kaidenin boş kalmasından rahatsız olduklarını ifade eden Tamer Sivri, *"Zor şartlarda eğittiğimiz çocuklarımız bahçede bulunan kaide de Atatürk büstünü görmek istiyorlar. Okulumuza ziyarete gelenler 'neden Atatürk büstü yok' diyerek eleştiride bulunuyorlar. Bu konuda hayırsever insanlarımız ile kuruluşlarımızdan yardımcı olunarak Atatürk Büstü kazandırılmasını istiyoruz"* şeklinde konuştu.

Özürlüler Okulu'ndan Batman'a yardım

Bursa Zihinsel Engelli Çocukları Koruma Derneği olarak Bayram öncesinde başlatılan kampanyada toplanan giysiler Batman'a gönderildi. Özürlüler Okulu Müdürü Tamer Sivri'nin Gemlik ve çevresindeki özürlülere yaptığı yardımların Batman'a kadar ulaşması memnunluk yaratırken, toplanan giysiler dün kolilere konarak kargo ile gönderildi. Cumhuriyet İlköğretim Okulu ile TSO Gazi İlköğretim Okulu öğrencileri ve ailelerinin yaptığı giysi yardımlarına Sümer mağazasından da destek geldi. Sümer mağazası hiç kullanılmamış yeni kazakları Batman'a ulaştırmak için Özürlüler Okulu'na bağışladı. Cumhuriyet İlköğretim ile TSO Gazi İlköğretim okullarından toplanan 17 koli giysiyi ambalaj yapan özürlü çocuklar ile öğretmenleri yardımların yerine ulaşması için çaba gösterdiler. Kolilerle gönderilen giysilerin yaşanan sel felaketinden sonra daha bir anlam kazandığına işaret eden Tamer Sivri, *"Gemlik'e çok uzak olan Batman'daki ihtiyaç sahiplerine gönderdiğimiz giysiler onlara biraz olsun destek olacaktır. Sel felaketinde tüm ihtiyaçlarını kaybeden bu insanlarımıza yardımcı olmak bizleri mutlu ediyor, bize destek veren okul yönetimleri ile mağaza sahiplerine teşekkür ediyorum"* dedi.

10 KASIM'DA ANITKABİR'E

Öte yandan her yıl düzenli olarak özürlü çocukların 10 Kasım törenlerine katılmak için Ankara'ya gönderen Tamer Sivri, 9 Kasım akşamı yine Ankara'ya gidileceğini açıkladı. Bursa Büyükşehir Belediyesinden temin edilen bir otobüsle Ankara'ya gidecek olan özürlü çocuklar, öğretmenleri ve aileleri Anıtkabir'deki anma törenlerine katılacaklar.

Gemlik Ziraat Odası Başkanı Ali Çelik, Marmarabirlik'in Gemlik'e verdiği kotayı eleştirdi.

"Yapamıyorlarsa bırakıp gitsinler"

Gemlik Ziraat Odası Başkanı Ali Çelik, Marmarabirlik yönetimini oluşturan kişilerin Gemlik'in adını kullanarak kendi bölgelerinin zeytinini satmakta olduklarını ileri sürdü. Çelik, "Yıllardır tüm yurda Gemlik zeytini olarak gönderilen zeytinler şimdi Marmarabirlik zeytini olarak tanıtılıyor, kendi zeytinlerini Gemlik zeytini diye pazarlayarak bizleri silmek istiyorlar" dedi. Ali Çelik, Gemlik, Orhangazi, İznik ve Mudanya kooperatiflerinin Birlik'ten ayrılarak kendi bünyelerinde kooperatiflerini kurmalarını istedi.

Seyfettin ŞEKERSÖZ

Marmarabirlik yönetiminin önceki gün açıkladığı kooperatiflere kota zorunluluğuna Gemlik Ziraat Odası Başkanı Ali Çelik'ten tepki geldi. Çelik; Marmarabirlik yönetimini eleştirirken, *"Yapamıyorlarsa bırakıp gitsinler"* şeklinde konuştu. Marmarabirlik yönetiminin bir ayda tam dört kez karar değiştirerek kooperatifleri adeta birbirleriyle kötü duruma düşürdüklerini ileri süren Ali Çelik, *"İnsanlar kendi içlerinde çok iyi olabilirler ancak bu onların bir şirketi iyi idare edebilecekleri anlamına gelmez"* dedi.

Gemlik Ziraat Odası Başkanı Ali Çelik, Marmarabirlik'in Gemlik'ten 1987 ton zeytin almak istemesinin zeytinciyi perişan edeceğini kotanın yükseltilmesini gerektiğini söyledi.

GEMLİK'İN SIRTINDAN GEÇİNİYORLAR

Marmarabirlik yönetimini oluşturan kişilerin Gemlik'in adını kullanarak kendi bölgelerinin zeytinini satmakta olduklarını ileri süren Ali Çelik, *"Amaçları Gemlik'ten az zeytin alarak bu bölge üreticisini bitirmektir. Zeytin denince tüm yurtta sadece Gemlik akla gelirken açıklanan kota bölge üreticisini ve Gemlik zeytinini ezmek anlamına gelir. Bu görüşe asla izin vermeyeceğiz"* şeklinde konuştu.

ÜRETİCİ TÜCCARA TESLİM EDİLİYOR

Kendi bölgelerinin zeytinini pazarlamak için mücadele veren Genel Merkez yönetimini topa tutan Ali Çelik, *"Yıllardır tüm yurda Gemlik zeytini olarak gönderilen zeytinler şimdi Marmarabirlik zeytini olarak tanıtılıyor, kendi zeytinlerini Gemlik zeytini diye pazarlayarak bizleri silmek istiyorlar. Bu durumda bizim bölgemizdeki üreticiyi tüccarın kucağına atıyorlar"* dedi.

KOOPERATİFLER AYRILSIN

Marmarabirlik'in önde gelen İznik, Orhangazi, Gemlik ve Mudanya kooperatiflerinin kesinlikle birlikten ayrılarak kendi bünyelerinde bir kooperatif oluşturması gerektiğine işaret eden Gemlik Ziraat Odası Başkanı Ali Çelik, *"Bu sayede bölge zeytinciliği kurtulur ve kendi aralarında rekabet doğar. En önemli sofralık zeytin buralarda yetişiyor, diğer bölgeler o zaman başlarının çaresine bakacaklar. Şimdi ise Gemlik adı altında kendi bölgelerinin zeytinini Marmarabirlik zeytini diyerek pazarlıyorlar. Gemlik'e verilen 1987 ton zeytin alımı üreticiyi perişan eder, tüccarın önünde yem olur, amaçları Gemlik zeytinine az kota vererek ezmektir, kesinlikle müsaade edilmemeli ve Gemlik'in kotası yükseltilmelidir, aksi halde istenmeyen olaylar gelişebilir"* uyarısında bulundu.

GEMLİK Körfez GÜNLÜK SİYASİ GAZETE
ABONE OLDUNUZ MU?
ABONE OLUN
OKUYUN OKUTUN

'Gemlik Körfez' internette
www.gemlikkorfezgazetesi.com

Yazı YORUM

Diş Hekimi Özcan VURAL
ozcanvural1933@hotmail.com
www.milliyet/blog/özcan vural

YİMPAŞ rezaleti...

Televizyonlarda dün seyrettiğim zaman, karar verdim ki Başbakan'ın şekeri yüksel miş. Kendimden biliyorum, kanda şeker oranı yükselince insanlar asabi oluyor, sesi yükseliyor, çatacak yer ve kişi aranıyor.. Evet evet aranıyor...

AKP il Başkanlarına hitap ederken YİMPAŞ rezaleti etrafında yürüyen tartışmaların AKP'yi vurmaya yönelik olduğunu söyleyerek, kasıtlı olduğunu, medyayı ve muhalefeti bir arada suçlamakla kalmayıp, öfke içinde bağırıyor;

"Hesaplarını iyi yapsınlar, kaybeden ken dileri olur."

Doğru söz yüksek sesle söylenmese de anlaşılır...

Başbakan yalnız bağırmıyor ayni zamanda tehdit ediyor...

Din sömürüsü yapmış, gurbetteki binler ce kişiden milyarlarca euro parayı dolan dıran bu kişilerin–holdinglerin yaptıkları do landırıcılıklardan kimi sorumlu tutacağız...

Sayın Süleyman Demirel, İktidarda ol duğu günlerde Fırat kıyısında, kaybolan bir koyundan bile, Başbakan olarak sorumlu ol duğunu söylemişti..

Gazetelerin araştırmaları, halkın din duygularını ne kadar şeytanca kötüye kulla nıldığını, her gün çarşaf çarşaf açıklıyor...

Mehmet Ali Birand'ın "32. gün" prog ramında "Faiz yemek, Kabe yolunda anne ile zina etmekle eş değerdir" diyecek kadar adi leşen, para için din–iman, her şeyini satan bu insanların band'larını yayınlıyor...

Din adamları böyle sözlerin Peygam berimize yapıştırılmasının doğru olmadığını, Peygamberimizin hiçbir zaman kötü sözü ağzına almadığını, bunların yalan olduğunu söylüyorlar...

Şimdi rezalet ayyuka çıkınca "Tefecileri bulup bize iftira ediyorsunuz" diyor.

Bunların tefeci olduklarını zamanında açıkça söyleseydi, yasa da bunların yapı şırdı. Almanya'da şikayet eden işçiye "Bana mı sordun da verdin" diye azarlayacağına, halkı korumakla görevli olduğunu bilmeliydi..

Bu görevleri yapmamaları, bu düzenbaz lara örtülü koruma sağlamıştır..

Şimdi gazetelerde, halkın ağzında, kahvehanelerde neler konuşulduğunu, doğru eğri iddiaların, partisindeki bir çok milletvekiline ve hatta Bakanlara kadar bulaştığını, top lana paraların taksim edildiğini, Nakşibend tarikatından partilere kadar bölüşül düğünü anlatılıyor...

Başbakan Erdoğan basını susturamaz... Susan kesim daha kötü, belkide olmamış şeyleri de ilave ederek anlatır oğlu anlatır...

Bu durumdan kurtulmanın tek yolu, Mec lis araştırma komisyonun önerisini yerine getirip hemen incelemelerin başlaması, tef tiş kurullarının dürüstçe bu işin üzerine git mesini sağlamak, halkın karşısına başı dik çıkmaktır..

Ben söylüyorum; Bu iş AKP'nin üzerine yıkılırsa (öyle görünüyor) çok puan kaybe der, seçimde Bakan'larla, milletvekilleriyle yan yana bu adamların resimleri seçim posteri olur, hiç bir partide bunun altından kalkamaz. "get lan", "ananı da al", "askerlik yan gelip yatma yeri değildir" diyen Baş bakan bağırarak bu rezaleti, karşısındakini korkutarak kapatamaz..

Kimseyi doğru söylerken korkutamaz sınız, onları koruyacak, kollayacak bir rüzgar hamdolsun Türkiye'nin üzerinde esi yor....

Körfez
GÜNLÜK SİYASİ GAZETE

Başkan Şahin; 'Medeniyetler ittifakını yerelden başlatabiliriz'

Bursa Büyükşehir Belediye Başkanı Hikmet Şahin, Fas'ta düzenlenen Dünya Birleşmiş Kentler ve Yerel Yönetimler Teşkilatı (UCLG) Toplantısı'nda yerel yönetimlerin medeniyetler ittifakında vazgeçilmez bir rolünün bulunduğunu belirterek, *"Barış içinde ve daha insani bir dünyayı yerelden başlatabiliriz"* dedi. Dünyada yerel yönetimleri güçlendirmek, geliştirmek, yerel topluluklar arasında işbirliği ve bilgi aktarımını sağlamak amacıyla kurulan Birleşmiş Kentler ve Yerel Yönetimler Teşkilatı'nın Fas'ın tarihi kenti Marakeş'te yapılan toplantıların 2. gününde 'Medeniyetler İttifakı' konusu ele alındı. Paris Belediye Başkanı ve UCLG Başkanı Bertrand Delanoe'in oturum başkanlığını yaptığı 'Medeniyetler İttifakı' konulu ana oturumda konuşan Bursa Büyükşehir Belediye Başkanı Hikmet Şahin, çok kültürlü ancak sadece bir beşeriyete sahip bir dünyada yaşadığımızın altını çizerek, "Çok kültürlülük dünya kurulduğu günden bu yana varolan bir gerçek. Ve bu olgu giderek küreselleşen günümüz dünyasında daha da fazla hissediliyor. Tek beşeriyet, insanlığın daima ideali oldu ve artık gündemimizde neredeyse tümüyle meşgul ediyor. Ancak aramızda sınırlar da var. Bu sınırlar çok farklı nitelikler. Fiziksel, zihinsem, tarihsel, ekonomik, toplumsal ve dinsel. Sınırlar tek

beşeriyete ulaşmak için sarf ettiğimiz bitmek bilmez çabalarımız engel oluyor. Bunları tümüyle ortadan kaldırabilmek yada en azından tahammül edilebilir bir düzeye indirmek için karşılıklı anlayış, paylaşma ve dayanışla ruhu içinde bir diyalog başlatmalıyız. Bunun için aslında zenginliğimiz olan kültürel farklılıklarımızı inkar etmek zorunda değiliz. Tarihin de bize gösterdiği gibi farklılarımızı koruyarak birlikte yaşayabilme hedefimize ulaşmanın en iyi yollarından biri kent yaşamıdır ve kentlerdir. O halde yerel liderler temsilciler ve hemşehriler olarak, daha iyi daha barışçı ve daha insani bir dünya için birlikte hareket edelim, birlikte yaşayalım. Barış içinde ve daha insani bir dünyayı yerelden başlatabiliriz" diye konuştu. Toplantıda, İspanya Başbakanı Jose Luis Rodriguez Zapatero ile Başbakan Recep Tayip Erdoğan'ın eşbaşkanlığında yürütülen Medeniyetler İttifakı Projesi için Akıl Adamlar Grubu'nun yıl sonunda açıklayacağı sonuç belgesine şimdiden 42 ülkenin destek verdiği vurgulanırken, İstanbul'da 12-13 Kasım günleri yapılacak genel kurulda sonuç belgesine son şeklinin verileceği bildirildi. Şahin'le birlikte Rabat (Fas) Belediye Başkanı ve Fas Yerel Yönetimler Birliği Başkanı Ömer El Bahraoui, Lahey Belediye Başkanı Wim Deetman ve Birleşmiş Milletler Medeniyetler İttifakı Paneli Temsilcisi Manuel Manonelles'da aynı oturumda görüşlerini dile getirdiler. Toplantıya birlik üyesi dünyanın çeşitli kentlerinden 314 belediye başkanı ve yerel yönetim temsilcisi ve uzmanlardan oluşan 300'ü aşkın davetli katıldı.

BAY MUSTAFA ÖZALP EMLAK'TAN

Her Çeşit Emlak Alım, Satım ve Kiralama Hizmetleri

Daire, Zeytinlik, Villa, Dükkan, Arsa, Arazi
TAPU TAKİP İŞLERİ YAPILIR
ACİL SATILIK ve KİRALIKLARINIZ İÇİN BİZİ ARAYINIZ

120 m2 3 + 1 SATILIK LÜX DAİRE
Kayhan Mahallesi'nde denizi gören 3 oda 65 m² SATILIK DAİRE
Manastır Dilek Sitesi'nde SATILIK LÜX DAİRE Denizi gören, 3+1, 140 m²
Balıkpazarı'nda 115 m2 2+1 Satılık Daire
3 Ayrı Daireli Müstakil Ev (Bahçe İçinde)Yeni Devlet Hastanesi Altı
Eski Pazar Cad. 100 m2 Dükkan, Serçe Sokak 54 m2 2 dükkan
Balıkpazarı Eski sahil Mektep Sokak No:2 D:4 Sadık Fatma Apt. 3+1- 110 m2 asansörlü -kombili satılık daire
Bağ-Kur Sanayi Sitesinde 185 m2 çekme katlı, içindeki yeni atari makineleriyle satılık dükkan. Önünde 115 m2 Bahçeli
K.Kumla'da Ayazma Mevkii 6 Dönüm Zeytinlik

Yalova'da Termal Barajı'nın altında 408 m2 arsa - Çınarcık,
Yalova 448.54 m2 arsa
Termal Barajı'nda 407.77 m2 arsa
Termal Girişinde 433.02 m2
Termal yolu Gülerce Villalarının altı 9880 m2 arsa
Umurbey'de 12 dönüm arazi ve Azot kavşağına 400 m2 uzaklıkta

Trafik, Kasko Dask, Acıbadem Sağlık ve Her Türlü Sigorta İşlemleri ve Doğalgaz Poliçesi Yapılır.
ŞEKER SİGORTA
Macide ÖZALP
Tel : 513 24 74 Fax: 514 10 21

Büyükşehir Belediyesi, izinsiz faaliyete geçen Gürsu Hali'ni mühürledi

Büyükşehir belediye lerinin görev ve yetkilerini düzenleyen 5216 sayılı Büyük şehir Belediye Kanunu'nun 7. maddesine aykırı olarak Gürsu'da bir süre önce faaliyete geçi rilen Gürsu Beledi yesi Toptancı Hali, verilen 24 saatlik ek sürenin ardından mühürlendi. Bursa Büyükşehir Belediyesi tarafından dün verilen 24 saatlik sürenin dolmasının ardından Büyükşehir Belediyesi Zabıta ekipleri, Gürsu Belediyesi Toptancı Hali'nde faaliyet gösteren 16 işletmeyi mühürleyerek kapattı. 5216 sayılı Büyükşehir Belediye Kanunu'nun "Her çeşit toptancı hallerini ve mezbahaları yapmak, yaptırmak, işletmek veya işlettirmek, imar planında gösterilen yerlerde yapılacak olan

özel hal ve mezbahaları ruhsatlandırmak ve denetlemek Büyükşehir Belediyesi'nin görev, yetki ve sorumlulukları arasındadır" şeklindeki 7. maddesinin Büyükşehir Belediyesi sınırları içinde kalan hal alanlarıyla ilgili olarak tüm yetkileri tartışmasız bir biçimde Büyükşehir Belediyesi'ne verildiğini söyleyen Büyükşehir Belediyesi Zabıta Daire Başkanı Hüseyin Koçak, kanun gereği Gürsu Belediyesi Toptancı Hali'nde faaliyet gösteren 16 işletme ile hal girişini mühürleyerek kapattıklarını belirtti.

Körfez
GÜNLÜK SİYASİ GAZETE

Eski Kooperatif Başkanı Ahmet Şahin, Marmarabirlik bünyesinde bulunan sekiz kooperatifin yükünü çekemez duruma geldiğini söyledi.

"Suçlayacağınıza birlikte hareket edin"

Seyfettin ŞEKERSÖZ

Marmarabirlik'te yaşanan kota krizi sürerken Gemlik Kooperatifi eski başkanlarından Ahmet Şahin, bu durumun şimdiki yönetimden kaynaklandığını ileri sürdü. Marmarabirlik'in bünyesinde bulunan sekiz kooperatifin yükünü çekemez duruma geldiğine işaret eden Ahmet Şahin, birlik yönetimini suçlamak yerine çare aramak gerektiğini söyledi. Şimdiye kadar fiyatların birlik tarafından belirlendiğine dikkat çeken Ahmet Şahin, bu sene ise tüm Tarım Satış Kooperatiflerinin piyasanın belirlenmesine yöneldiğini ve bunun da IMF'nin uyguladığı devlet politikası olduğunu söyledi.

Ahmet Şahin

İl Tarım Müdürlüğü'nün belirlediği bir kilo zeytin maliyetinin 2.583 YTL olduğuna dikkat çekerek, *"Üretici tedirgin, Gemlik Kooperatif Başkanı ise devamlı birlik yönetimi ile İznik yönetimini suçlamaktadır. Uzaktan suçlamak yerine İznik yönetimini yanına alıp ortakların meselesini birlik yönetiminde beraber görseler daha iyi olur. Kendi beceriksizliklerini örtbas etmek için ortakları birlik yönetimine karşı kışkırtıp yan gelip yatıyorlar. İbrahim Aksoy 'birlik yönetimi ortakların karşısına nasıl çıkacak' diyor. Kendileri hazır havuzdaki zeytine kumanda edemiyorlar, hırsızlar depolarda cirit atıyor. Emniyet teşkilatı bir kamyon yüklenmiş vaziyette kooperatifin deposunda çalıntı zeytin yakaladı, kendileri halkın karşısına nasıl çıkıyorlar. Gemlik'ten alınacak zeytinin 1987 tona indiğini söylüyor, yan gelip yatacağınıza köylerde dolaşıp ta ortakların rekoltesini 10 bin tona çıkarsaydınız Gemlik'in ihtiyacı olan 5 bin tona sahip olurdunuz. Her sene köy kahvelerine giderek rekolte öncesi şu tarihten şu tarihe kadar rekolte alınacak, şu tarihlerde kongre yapılacak diye delegelerin adı yazılırdı. 3 senedir bu uygulanmıyor. Kimseye haber vermeden kendi yandaşlarının rekoltesini aldılar. Ortakları tuzağa düşürdüler, şimdi birlik yönetimini suçluyorlar, bu insanlık ayıbıdır, ana sözleşme ihlalidir"* şeklinde konuştu.

Güne Bakış

Kadri GÜLER
kadri_guler@hotmail.com

Doğal afetler

Bunca bela, bunca musibet neden hep geri kalmış ülkelerin başına gelir..

Deprem Pakistan'ı, Bengaldeş'i, İran'ı, Türkiye'yi yerle bir ediyor.

Japonya'da, ABD'de 7 şiddetin üzerindeki depremler çok hafif hasarlarla atlatılıyor.

Bilme ve tekniğe önem veren, yapılarını deprem şiddetlerine göre inşa eden ülke lerde deprem sorun olmaktan çıkıyor.

Deprem bilim adamları günlerdir televizyonlarda Marmara Denizinde bir depremin beklendiğini, İstanbul'da 7 şiddetin üzerindeki bir depremde binlerce insanın öleceğini, binlerce evin yıkılacağını söylüyorlar.

Ve diyorlar ki, yapılarınızı deprem tekniğine göre inşa edin, edilmemişleri de güçlendirin.

Deprem bölgelerinde çok katlı yapılaşmadan kaçının...

Tüm uyarılara karşın yetkilililerden ses yok..

Öyleyse ölüme hazır olun deniyor.

İşte Diyarbakır'da yaşanan su baskını..

İşte İstanbul Beykoz derelerine inşa edilmiş, evlerin durumu ortada..

Her şiddetli yağıştan sonra yaşanan bu facia değil mi?

Çarpık kentleşme, buna siyasilerin göz yummaları felaketlere davetiye çıkarıyor. Hiç sıkılmayın, biz 1999 depremini unuttuk.

Geçenlerde hatırlatmak için biraz salladı ama değişen bir şey olmadı.

Güney'e Doğu'daki sel felaketi de bir süre sonra unutulacak..

Bağıracağız çağıracağız yine çarpık kentleşmeyi sürdüreceğiz.

Yanık vakaları cerrah bekliyor

İl Sağlık Müdürlüğü, şehir merkezindeki 3 devlet hastanesinden herhangi birine açmayı planladığı "yanık vakası ünitesi"ni, plastik cerrahi uzmanı bulamadığı için aylardır bekletiyor.

İl Sağlık Müdür Yardımcısı Dr. Mesut Güven, mevcut şartlarda bu üniteyi kurmanın uygun olmayacağını, yakında Sağlık Bakanlığı'ndan plastik cerrahi kadrosu isteyeceklerini söyledi.

2 milyonu aşkın nüfu suyla Türkiye'nin 4. büyük ili olan Bur sa'da hiçbir devlet hastanesinde "yanık vakası ünitesi" bulunmuyor. Acil servislere başvuran yanık vakalarını yıllardır Uludağ Üniversitesi Tıp Fakültesi Hastanesi'ne göndermek zorunda kalan Çekirge Devlet Hastanesi, Şevket Yılmaz Devlet Hasta nesi ve Muradiye Devlet Hastanesi hekimleri, yanık vakası ünitesinin eksikliğini her geçen gün daha fazla hissediyor.

Vali Nihat Canpolat'ın 5 ay önce verdiği özel talimatla harekete geçen İl Sağlık Müdür lüğü, ünitenin kurulması için hastane arayışına geçmişti ancak, geçen süre zarfında herhangi bir adım atılamadı. Mali açıdan hastane döner sermayelerine ağır yük getirmeyecek olan ünitenin 5 aydır kurulamaması tepki toplarken, gecikmenin çok daha farklı bir nedenden kaynaklandığı ortaya çıktı. Hastane seçmek için kolları sıvayan İl Sağlık Müdürlüğü, sağlık kurumlarında yanık vakası ünitesine görevlendirilecek bir plastik cerrahi uzmanı bulunmadığını fark etti.

Muradiye Devlet Has tanesi'nde 2, Çekirge Devlet Hastanesi'nde 1, Şevket Yılmaz Devlet Hastanesi'nde ise 1 plastik cerrahi görev yaparken, yeni kurulacak üniteye atama yapılamayacağı için olumlu bir adım atılamadı. Hastanelerdeki sağlık personeli dağılımında yeni düzenleme veya yeni atama yapılmasını gerektiren yanık vakası ünitesi plastik cerrahi kadrosu için İl Sağlık Müdürlüğü'nün bundan sonra izleyeceği yol ise merak konusu.

ELEMAN ARANIYOR
4 yıllık İşletme İktisat Mezunu
BAYAN MUHASEBECİ aranıyor
Müracaat : Yaşar KÖSE
0 533 497 83 42
ÖZAY LOJİSTİK NAK. OTO ve KARGO DIŞ TİC.LTD.ŞTİ.

Esrar operasyonu

Bursa ve Yenişehir polisinin ortaklaşa düzenlediği operasyonda, 6.5 kilo esrarla, 209 kilo kaçak tütün ele geçirildi. Operasyonda, biri kadın 3 kişi gözaltına alındı

Bursa Kaçakçılık Organize Suçlar Şube Müdürlüğü Narkotik Suçlar Büro Amirliği ile Yenişehir Emniyet Müdürlüğü ekiplerinin düzenlediği ortak operasyonda 6.5 kilo esrarla 209 kilo kaçak tütün ele geçirildi.

Edinilen bilgiye göre, Diyarbakır'dan Yenişehir'e esrar getirileceği yönünde ihbar alan polis ekipleri, ilçede çalışma başlattı. Yapılan çalışmaların ardından esrarın İnegöl Caddesi'ndeki bir eve getirildiğini saptayan polis, söz konusu adrese saat 23.00 sıralarında baskın düzenledi. Savcılık izniyle evde yapılan aramada 6.5 kilo esrar ile 209 kilo kaçak tütün ele geçirildi. Bunun üzerine ev sahibi 34 yaşındaki Mesut O. ve eşi Birgül O.(29) ile 33 yaşındaki Abidin Y. gözaltına alındı. Elde edilen kaçak tütün ile esrarın piyasa değerinin 20 bin YTL civarında olduğu ifade edilirken, Yenişehir Cumhuriyet Başsavcılığı, sanıkların sorgusu için polise ek gözaltı süresi verdi. Olayla ilgili soruşturma sürüyor.

GEMLİK Körfez GÜNLÜK SİYASİ GAZETE

Şehir Tiyatrosu sezonu açtı

Büyükşehir Belediyesi Şehir Tiyatrosu, 2006-2007 tiyatro sezonuna "Sersem Kocanın Kurnaz Karısı" adlı oyun ile 'merhaba' dedi. Yaz boyunca her yerde tiyatro projesi kapsamında Bursa'nın farklı ilçe, belde ve semtlerinde tiyatro severlerle buluşan ve aslında hiç perde kapatmayan Büyükşehir Belediyesi Şehir Tiyatrosu (BBŞT), 2006 - 2007 sanat sezonunu Haldun Taner'in ünlü yazar Molliere'in "George Danden" oyunundan uyarladığı "Sersem Kocanın Kurnaz Karısı" adlı oyun ile açtı.

Tayyare Kültür Merkezi'nde gerçekleşen ve çok sayıda sanatseverin izlediği oyun Bursa Kültür tarihinin de önemli bir dönemini konu aldı. Ahmet Vefik

Paşa'nın Bursa'da vali iken kurduğu "Bursa Osmanlı Tiyatrosu"nda yaşanan olayları ve sonrasını, Molliere'nin George Danden komedisinin üç ayrı yorumu eşliğinde anlatan oyunun yönetmenliğini, Bursa Devlet Tiyatrosu Sanatçısı Feyha Çelenk yaptı. • Büyükşehir Belediyesi Şehir Tiyatrosu sanatçılarının oyunda sergilediği üstün performans Bursalı sanatseverler tarafından büyük beğeni topladı. Oyun sonrası sanatçıları ayakta alkışlayan sanatseverler, Büyükşehir Belediyesi Şehir Tiyatrosu'nun Bursa'daki kültür sanat hayatına ayrı bir renk kattıklarını belirtti. "Sersem Kocanın Kurnaz Karısı" adlı oyun yıl sonuna kadar her hafta salı günleri saat 20:30'da, Cumartesi günleri saat 15:00'de Tayyare Kültür Merkezi'nde izlenebilecek.

Gençler bize katılın

Genç Gelişim Derneği'nin koordinatörlüğü ve OSYEG 21'in sponsorluğunda gerçekleştirilen "Bize Katılın" projesi ile Bursa'da buluşan 4 ülkeden 27 genç, Türkiye'de karşılaştıkları manzaranın tahmin ettiklerinden çok farklı olduğunu belirtti.

Bursa'da buluşan 4 ülkeden 27 genç, düşündüklerinden farklı bir Türkiye manzarasıyla karşılaştıklarını ifade etti. "Bize Katılın Projesi" hakkında bilgi veren Osmangazi Belediyesi Yerel Gündem 21 (OSYEG 21) Genel Sekreteri Rıfat Bakan, gençlerin farklı kültürleri tanımasını ve karşılıklı bilgi alışverişini sağlayan çalışmanın Türkiye nin tanıtımında önemli rol oynayacağını belirtti. Bakan, "Özellikle Avrupa'nın geleceği olan gençlerin Türkiye hakkındaki görüşlerinin önemli olduğunu düşünerek projeye sponsor olduk ve inanıyoruz ki gençlere yönelik tanıtım projeleri Türkiye'nin dış arenalardaki imajını daha kuvvetli kılacaktır" dedi.

Bu arada proje kapsamında Bursa'da buluşan gençlerden İspanyol Joaquim Arrufat Ibanez, çalışmaya yeni kültürler tanımak, yeni insanlarla buluşmak ve kültürler arasındaki farklılıkları öğrenip, Türk kültürünü de tanımak amacıyla katıldığını söyledi. İspanya grubunun birçoğunun tatilleri rinde en azından bir kere Fas'ı ziyaret ettiğini belirten Ibanez, "Biz Fas gibi bir ülke ile karşılaşacağımızı düşünüyorduk. Ancak gördük ki ülkeniz, en az bizim kadar Avrupalı bir ülke. Ülkelerimiz arasında önemli benzerlikler olduğunu düşünüyoruz" dedi. Ibanez, projeyle beraber farklı ülkelerdeki gençlik organizasyonlarının nasıl çalıştığı, oralardaki gençlerin hayata karşı bakış açılarının nasıl olduğu hakkında bilgi edindiklerini kaydetti.

"Bize Katılın" Projesi'nin katılımcıları kaynaştıran, birbirlerini daha iyi tanıtmaya yardım edici bir özelliğe sahip olduğunu söyleyen İspanyol genç, "Genel olarak programın ve projenin oldukça ilginç, bir o kadar da bilgilendirici olduğunu düşünüyorum" dedi. Letonya'dan katılan Zone Leikuma ise, "Türkiye'ye geldiğimizde kültürel şok yaşadığımızı söyleyebiliriz. Öncelikle trafiğin akış şekli garip geldi bize. Letonya'da trafik çok daha kuralcı akarken, Türkiye'de sürücülerin daha fazla esnek olduğunu gördük. Bunun yanı sıra misafirperverliğinize hayran kaldık. Her ne kadar zamana olan yaklaşımınız biraz esnek olsa da sonuç itibarıyla sonuca ulaşmasını biliyorsunuz. Ayrıca Türkiye'deki nüfusun genç olduğu da aşikar" diye konuştu.

TÜRKİYE'NİN EN KALİTELİ ve EKONOMİK DAVETİYELERİ EN UYGUN FİYATLARLA ...

Renkli, siyah beyaz her türlü baskı işleri

Fatura & İrsaliye & El İlanı & Broşür & Kartvizit

Kaşe & Cilt & Kitap & Dergi & Katalog basımı

Özel Takvim Çalışmaları - Eşantiyon Çeşitleri

34 YILLIK TECRÜBEMİZ İLE HİZMETİNİZDEYİZ

Körfez Ofset

MATBAACILIK - YAYINCILIK - REKLAMCILIK

İstiklal Cad. Bora Sok. Akbank Aralığı

Stüdyo Prestij yanı No : 3/B GEMLİK

Tel : (0.224) 513 96 83 Fax : (0.224) 513 35 95

Marmara'da büyük deprem belirtisi yok

TÜBİTAK Marmara Araştırma Merkezi Yer ve Deniz Bilimleri Enstitüsü'nden yapılan açıklamada, "Marmara Bölgesi'nde yoğun gözlem ağında toplanan verilere göre, bölgeyi etkileyebilecek büyüklükte deprem işaret eden herhangi bir belirti bulunmamaktadır. Doğal olarak bu iki depremin artçıları geçen zamanla azalarak devam etmektedir" denildi.

Açıklamada, 5.2 büyüklüğündeki 20 Ekim 2006 Kuş Gölü ve 5.2 büyüklüğündeki 24 Ekim Gemlik Körfezi depremleri sonrası deprem açısından durumun normal seyrettiğine dikkat çekilerek, "Son günlerde haberlerde ifade edildiği üzere, 28 Ekim 2006 tarihinde İzmit Körfezinde tarafımızca araştırma yapıldığı yönündeki açıklamalar abartılarak ve rilmektedir. Halbuki, Kurumumuzun İzmit Körfezi'ni de içine alan Marmara Bölgesi'nin genelindeki araştırma alanında yoğun sayıda gerçekleştirilen "mikrosismolojik, kaynak suyu ve toprak radon gazı" gözlemlerinde anormal bir duruma işaret edecek bir bulgu mevcut değildir. 28 Ekim günü yetkililere yapılan açıklama da bu yönde olmuştur. Kamuoyunun bilimsel dayanağı olmayan ve tarafımızca açıklanmayan haberlere itimat etmemeleri önemle duyurulur" ifadelerine yer verildi. Son günlerde bazı haberlerde "TÜBİTAK'ın elinde 150 adet cihaz var, eleman yokluğundan dolayı bu cihazlar kullanılmıyor" şeklinde gerçek dışı açıklamalara yer verildiğini belirten yetkililer, şu açıklamayı yaptı: "TÜBİTAK MAM, Bayındırlık ve İskan Bakanlığına bağlı Afet İşleri Müdürlüğü ve 14 üniversite ile işbirliği halinde mikrodepremsellik dahil yoğun deprem çalışmalarını tüm cihazlarını aktif olarak kullanarak - kurum ciddiyeti ve sosyal sorumluluk bilinci ile gerçekleştirmektedir. TÜBİTAK TARAL 1007 Araştırma Programı destekli projesi kapsamında gözlem istasyonu kurmak için satın alacağı cihazlarla gözlem istasyonlarının sayısı da artırılacaktır. Bütün bu çalışmalar, ülke genelinde yer bilimleri camiası tarafından bilinmektedir ve takip edilmektedir."

Olaylı köyün muhtarı intihara kalkıştı

Bursa'nın İznik İlçesi'ne bağlı Müşküle Köyü'nde akli dengesi yerinde olmayan kişilerin aza seçildiği iddiası üzerine köyün muhtarı intihara kalkıştı

Edinilen bilgiye göre, Müşküle Köyü'nde bulunan bazı vatandaşların organizasyonu ile geçen Pazar günü yapılan aza seçimlerinde, 49 yaşındaki Muhtar Emin Tektaş'a tepki olarak akli dengesi bozuk olduğu iddia edilen 4 kişi aza yapıldı. Köyde toplanan su paralarının muhtarlık yerine, kurulacak kooperatifte değerlendirilmesini istedikleri kaydedilen grup, muhtar Emin Tektaş'ın bu talebi kabul etmemesi üzerine bir organizasyon yaptı. Akli dengesi bozuk kişilerin aza olmasının ardından Müşküle Köyü Muhtarı Emin Tektaş köyü terk etti. İlginç oylamanın haber yapılması ile, muhtarın köyde basın açıklaması yapacağı duyuruldu. Ancak köylülerin de haberler üzerine öfkelenmesi ile ortam iyice gerginleşti. Akşam saatlerinde muhtarın açıklamasını almak için Müşküle'ye giden basın mensupları köye sokulmazken, 2 gündür köyden uzak olan ve cep telefonlarına cevap vermeyen muhtar ise köye döndü. Köy meydanında beylik tabancası ile vücuduna 1 el ateş eden muhtar Emin Tektaş, vatandaşların şaşkın bakışları arasında yere yığıldı. Daha önce Cumhuriyet Halk Partisi Bursa İl Başkan Yardımcılığı görevinde de bulunan Tektaş'ın kolundan yaralandığı ve jandarma ekipleri tarafından İznik Devlet Hastanesi'ne getirildiği bildirildi.

Vaillant
GEMLİK ANA BAYİİ

ULUKAYA DOĞALGAZ ISI SAN.
HÜSEYİN ULUKAYA - CÜNEYT DEMİRLİ ORTAKLIĞI

- DOĞALGAZ
- KOMBİ
- KAT KALORİFERİ
- MERKEZİ ISITMA
- RADYATÖR
- SPLİT KLİMALAR
- DOĞALGAZ SOBASI
- TESİSAT ve PROJE

Merkez: Kayhan Mh. 2 Nolu Cad. 9/A
Tel & Fax: (0.224) 513 88 26
Şube: Balıkpazarı Mah. Alemdar Cad. No:4
Tel: (0.224) 513 49 93
e-mail : c_demirli@yahoo.com
www.ulukaya.ticaret-ltd.com

Kısa dönemde sözleşmeli subaylık

Kısa döneme sözleşmeli subaylık Üniversite mezunu olmasına karşın, kendisi istemese de askerliğini kısa dönem yapmak zorunda kalan üniversite mezunları da artık sözleşmeli subay olabilecek. MSB, üç yılda sayıları 573'ü bulan sözleşmeli subay-astsubaylar için kimi olumlu olumsuzluklar getiren yeni düzenlemeler içeren yasa tasarısını TBMM'ye sundu. "Türk Silahlı Kuvvetlerinde İstihdam Edilecek Sözleşmeli Subay Ve Astsubaylar Hakkında Yasada Değişiklik Yapılmasına Dair Yasa Tasarısı TBMM'ye sunuldu. Tasarıyla, 21 Haziran 2001'den bu yana yürürlükte olan 4678 sayılı yasanın değiştirilmesi öngörülüyor.

3 YILDA 573 SÖZLEŞMELİ SUBAY-ASTSUBAY OLDU

Tasarı gerekçesinde, bu konuda ilk uygulamanın Mart 2003'te başladığı ve askeri eğitimlerini tamamlayan toplam 451 subay ve 122 astsubayun 30 Ağustos 2003'ten itibaren sözleşmeli statüde Türk Silahlı Kuvvetlerine (TSK) ait çeşitli sınıf okullarında eğitime başladıkları bildirildi. İlk uygulamalar sonucunda; ön sözleşme sırasında iaşe ve ibatelerin Devlet tarafından karşılanması; sözleşmeli astsubaylık için eğitim seviyesinin yüksekokul seviyesine yükseltilmesi; sözleşme süresinin sonunda Türk Silahlı Kuvvetlerinden ayrılanların hizmet ettikleri sürenin yarısı kadar sağlık hizmetlerinden yararlanması; askerlik yükümlülüğünü yerine getirmiş sayılma gibi konularda sorunlar yaşandığı ve tasarıyla bunlarla ilgili düzenleme yapılması amaçlanıyor.

KISA DÖNEMLER DE SÖZLEŞMELİ SUBAY OLABİLECEK

Tasarıya göre; artık kısa dönem erbaşlık yapan üniversite mezunları da terhis olmayı beklemeksizin sözleşmeli subaylığa başvurabilecek.

YEDEK SUBAYIN SİCİL NOTU EN AZ 85 OLMALI

Sözleşmeli subay olmak isteyen ve askerliğini asteğmen olarak yapan ve yapmakta olanların yanı sıra sözleşmeli astsubay olmak isteyen uzman erbaşların; bu görevleri sırasında sicil tam notunun yüzde seksenbeşi veya daha üstünde sicil notu almış olması gerekecek.

ASKERİ DOKTORA 3 YILDAN SONRA UZMANLIK EĞİTİMİ İZİNİ

Sözleşmeli tabip subay olarak

çalışırken, Tıpta uzmanlık sınavını kazananlarsa, kıt'a, kurum ve karargahlarda üç yıllık hizmetini tamamladıktan sonra uzmanlık eğitimine başlayabilecek. Yine tasarıya göre artık sözleşmeli subay ve astsubay olarak işe başlanmasından sonra değil, "askeri eğitimö sırasında da "Yetkili sağlık kurullarınca verilen kararlara göreö "göreve devamı mümkün olmayanlarınö TSK ile ilişiği kesilecek. Sözleşmenin imzalanmasından sonra. görevini yaparken saldırıya uğrayanlar hariç olmak üzere bir sözleşmeli subay-astsubayın, sözleşme tarihinden itibaren bir takvim yılı içinde aldıkları hava değişimi, istirahat ve ben zeri sıhhi izin süresi toplamı doksan günü geçenlerin de sözleşmesi feshediliyordu. Ancak bu süre içerisine "tedavi kurumlarında yatarak tedavi olma sürelerininö hariç olacağı da yasaya işlenecek.

EĞİTİMİN ÜÇTE BİRİNE KATILMAYAN AYRILACAK

Sözleşmeli subay ve astsubay adayı olarak katıldığı askeri eğitimin, sağlık sebepleri hariç olmak üzere, üçte birine çeşitli sebeplerle katılmayanların da ilişiği kesilecek. Sağlık nedenleriyle ilgili olaraksa ayrıca yönetmelik hazırlanacak.

SÖZLEŞMELİ AST-SUBAYIN DERECE YÜKSELMESİ KOLAYLAŞACAK

Halen yürürlükteki yasada sözleşmeli subay ve astsubayın 15 fili hizmet yılını doldurmasından sonra rütbe verilmeksizin bir üst dereceye yükseltilmesi uygulaması bulunuyor. Tasarıyla sözleşmeli astsubayların derece yükseltmesi için gereken söz konusu fiili hizmet süresi 3 yıl düşürülerek 12 yıla çekiliyor.

Ödül yönetmeliğinde değişiklik

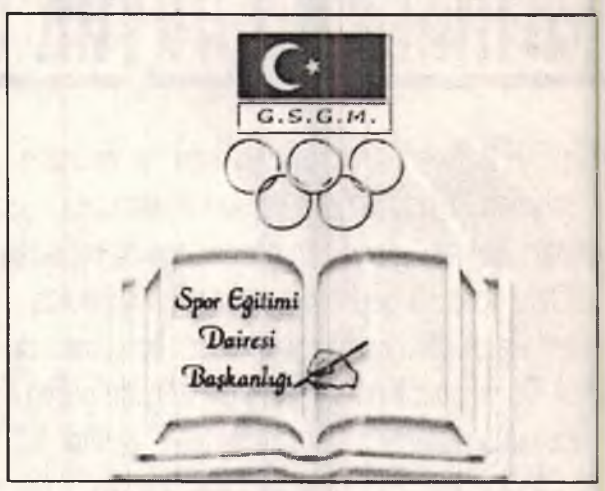

Gençlik ve Spor Genel Müdürlüğü, ödül yönetmeliğinde değişikliğe giderek, ödüllerin bundan sonra taksitle verilmesini kararlaştırdı. Resmi Gazete'de yayınlanarak yürürlüğe giren yeni yönetmeliğe göre, bundan sonra ödüller, federasyon başkanının teklifi, ödül değerlendirme komisyonunun görüşü ve genel müdürün onayıyla aynı nitelikteki takip eden müsabakanın tarihine kadar büyüklerde 4, gençlerde ve ümitlerde 3, yıldızlarda ise 2 eşit taksitle verilecek.

Yeni yönetmelik, teknik direktörler veya antrenörler için de geçerli olacak.

Yeni yönetmelikte yapılan bir diğer değişiklik ise ödüllerin durdurulması veya geri alınması yönünde yapıldı. Yapılan değişikliğe göre dopingli olduğu tespit edilenlere, doping için numune vermekten kaçınanlara, dopingle ilgili uluslararası kuralları ihlal eden veya doping sebebiyle tedbirli olarak ceza kurullarına sevk edilenlere, devletin, ülkesi ve milleti ile bölünmez bütünlüğü ve Cumhuriyetin niteliklerinden herhangi birini değiştirme veya ortadan kaldırmaya yönelik faaliyetlerden dolayı hakkında Cumhuriyet Başsavcılığı tarafından soruşturma başlatılanlara, ödülün ilk taksit veya takip eden taksitlerinin alınmasından sonraki dönemde, bir müsabakada veya herhangi bir şekilde doping li olduğu tespit edilenlerin, ilk müsabakadan almış olduğu ödülün taksitleri ödenmiş ise geri alınmayacağına, ancak kalan taksitlerin ödenmemesine karar verildi.

Ayrıca, olimpik olmayan branşların ödül yönetmeliğindeki belirsizlik de bu yeni yönetmelikle ortadan kaldırıldı. Kurulacak komisyon, olimpik olmayan branşlarda kazanılacak başarılara göre ödül verilmesini sağlayacak. Komisyon, müsabakaların önemi, ilgili spor dalının gelişmişliği, katılımcı ülkelerin sporcu sayısı ve ülke tanıtımına katkısı gibi hususları göz önünde bulundurarak ödülün miktarına karar verecek.

Sağlıkla ilgili harcamalar arttı

Uluslararası Para Fonu (IMF) Türkiye Temsilcisi Hugh Bredenkamp, sağlık sektöründeki harcamaların çok fazla arttığını ve o noktada yeni önlemlerin alınabileceğini bildirdi. Bredenkamp, "Kayıtlı Ekonomiye Geçiş Sempozyumu"nda gazetecilerin doğal gaz zammı konusundaki bir sorusu üze rine, şunları kaydetti: "KİT'lerin finansmanı faiz dışı fazla anlamında çok önemli. Bunların katkısı verimlilik artışı kadar fiyat ayarlamalarıyla da olacak. Doğal gaz zammı hükümetin adım attığının bir göstergesi... Elektrik finansmanını da mantıklı yere oturtmak için hesaplamaların iyi yapılması gerekiyor." Gelir artırıcı önlemler yerine harcamaların kısılması gerektiğini, rakamların bunu gösterdiğini belirten Bredenkamp, "Özellikle sağlık sektöründeki harcamalar çok fazla arttı. O noktada yeni önlemler alınabilir. Sosyal güvenlik ve sağlık tarafından harcamalar kısılmalı" diye konuştu.

GERÇEK OTO LASTİK
LAZOĞLU
Hüseyin TAŞKIRAN
HER TÜRLÜ
LASTİK TAMİRİ YAPILIR.
2. El ve Yeni Lastik Alım Satımı
2. El Jant Alım Satımı
24 SAAT HİZMETE AÇIKTIR
Dr. Ziya Kaya Mh. Bayrak Sk. No:3
Demirci Apt. Gemlik / BURSA
GSM: 0.535 736 43 78

Körfez
GÜNLÜK SİYASİ GAZETE

Çay bitkisinin ekonomik ömrü dolmak üzere

Rize Ziraat Odası Başkanı Nevzat Paliç, Türkiye'deki çay bit kilerinin en fazla 30 yıllık ekonomik ömrünün kaldığını söyledi.

Paliç, yaptığı açıklamada, Türkiye'de geçmişi 1927 yılındaki denemeye kadar uzanan çay tarımında, resmi rakamlarla 767 bin, gayri resmi rakamlarla 850 bin dekar alanda 204 binin üzerinde üreticinin çay tarımı yaptığını belirtti.

Son yıllarda yaş çay üretiminin 1 milyon ile 1 milyon 200 bin ton arasında olduğunu ifade eden Paliç, "Bundan da 200-220 bin ton civarında kuru çay elde edilmektedir. Türkiye'de çayın yurt içi tüketimi ise 250

bin ton civarındadır. Türkiye dünyada çay alanlarının genişliği bakımından altıncı, kişi başına çay tüketimi bakımından da dördüncü sırada bulunmaktadır" dedi.

Paliç, Türkiye'deki çay bitkisinin Çin melezi denen türden olduğunu kayde derek, "Her bitkinin olduğu gibi çayın da belirli bir ekonomik ömrü vardır. Çay bitkisinin ortalama ekonomik ömrü 100 yıldır. Türkiye'deki çay bitkisinin olduğu türün ortalama ömrü ise 60-70 yıldır.

Bu sürenin sonunda hem çay bitkisinden alınan verim hem de üretilen çayın kalitesi düşmektedir" diye konuştu.

Türkiye'deki çay bitkilerinin bir bölümünün ekonomik ömrünü doldurduğunu, bir kısmının da en fazla 20-30 yıllık ekonomik ömrü kaldığını dile getiren Paliç, şunları söyledi:

"Günümüzde çay bitkisinden eskisi gibi verim alınamamaktadır. 20-30 yıl sonra ise belki de bu bitkilerden hiç ürün alınamayacaktır. Her yıl düzenli olarak yapılan budama ise bu soruna çare değildir. Çay bitkileri tamamen sökülerek yerlerine yeniden dikim yapılmalıdır. Ancak bu yapılırken üreticilerimiz mağdur edilmemelidir. Çünkü sökülen çay bitkilerinden ortalama 5 yıl sonra ürün alınabilecek, dolayısıyla üretici ürün kaybına uğrayacaktır." şeklinde konuştu.

Yağışlar çiftçiyi vurdu

Çukurova'da, şiddetli yağışların binlerce dönüm pamuk, mısır, soya ve yerfıstığı ekili alanlarda zarara yol açtığı bildirildi. Üreticiler, mevsim normallerinin üzerinde seyreden yağışlar nedeniyle binlerce dönüm ekili pamuk ve mısır tarlalarının sular altında kaldığını, ürün kalitesinin düştüğünü, çamurlaşma nedeniyle de yerfıstığı ve soyanın tarlada çürümeye başladığını söyledi ler. Yüreğir Ziraat Odası Başkanı Durmuş Halis ise, yaptığı açıklamada, 3 gündür sağanak halinde yağan yağmurlardan çiftçilerin büyük zarar gördüğünü, bölgede çok önem arz eden pamuk, mısır, soya ve yerfıstığının kalite ve fiyatının düştüğünü, hasadının da zorlaştığını belirtti.

Halis, "Makineli hasat için ilaçlanan ve erken açan pamuklar, yağışlarla birlikte sular altında kaldı, çamurlaştı. Kalite ve fiyatı yarı fiyatına düştü. Pamuk çiğidi 20-25 YKr, pamuk 40 YKr'ya indi. Mısır koçanları, fırtınadan yere düştü, çamura bulandı. Yerfıstığında da, topraktaki aşırı nemlenme nedeniyle kök çürümesi oluştu. Soya fasulyesi yağmurdan döküldü. Hasat çok zorlaştı. Çiftçi ne yapacağını şaşırdı" dedi.

Halis, İçişleri Bakanı Abdulkadir Aksu ile Tarım ve Köyişleri Bakanı Mehdi Eker'in Güneydoğu'daki sel felaketi sonrası bölgeye gitmesini memnuniyetle karşıladıklarını, aynı duyarlılığı Çukurova'ya da göstermelerini beklediğini söyledi.

Ziraat Mühendisleri Odası Adana Şube Başkanı Ayhan Barut da, son yağışların bölgedeki tarımsal üretime önemli darbe vurduğunu, özellikle aşırı yağışlar sonucu Adana'da tarımı yapılan pamuk, mısır, yerfıstığında önemli zararlar oluştuğunu söyledi. Barut, "Aşırı yağış nedeniy le pamukta renk ve benek oluştu, kalite kaybı oldu. Yağmur yiyen pamuk piyasada 70-75 YKr'dan 45-50 YKr'ya düştü.

Düşünsel Boyut

Yelda BAYKIZ
e-mail: yeldabykz@hotmail.com

Gemlik'te Huzurevi, Sosyal Hizmetler ve Kadın Sığınma Evi

Gemlik halkının, toplumsal hizmet alanında, yetkililerden bazı beklentileri var. Bunlardan bir tanesi de kimsesizlerin, başını sokacak bir yerin en kısa zamanda hizmete sokulmasıdır. Şöyle irdeleyecek olursak kimlerdir bu insanlar?

Gemlik'te geçtiğimiz yıllarda huzur evi kurulacaktı. Bu tür söylemleri sürekli duyu yorduk. Yeri de Hasanağa Kampı'nın bulunduğu bölge olacaktı. Fakat bu projede askıda kaldı sanırım. Oysa, Gemlik'in nüfusu artık 80.000 kişiye ulaştı. Kadın ve erkek kimsesiz o kadar çok yaşlı var ki. Biliyorum ki, bu tür bir yer kurulduğunda, Gemlik başta olmak üzere çevre ilçelerden yaşlılar buraya ilgi gösterecek. Kimi aylığını, kim malını bağışlayacak yeterli hizmet alabilmek için. Kimi de devlet güvencesinden yararlanacak.

Dün, bir çocuk gördüm Eski Pazar Caddesi'nde. Her halinden sokak çocuğu olduğu belliydi. "Teyze arabanın camlarını sileyim mi?" diye sorduğunda, bakışlarında farklı bir içtenlik vardı. Her gittiğimiz yerde, bu çocuklara rastlamamız mümkün. Kimi aile içi şiddetten kaçmış, kimi zorla çalıştırılıyor, kimi de gerçekten kimsesiz. Bu çocukları topluma kazandırmak gerek. Çünkü yarın öbür gün potansiyel tehdit oluşturacaklar. Gemlik, ne yazık ki göç sebebiyle birçok kişinin uğrak yeri oldu. Kalabalık ailelerin de tercih ettiği ilçemizde, bazı aileler çocuklarını başıboş bırakıyor. Bu yüzden, sosyal hizmetler ve rehabilitasyon merkezi yerinde bir atılım olacaktır.

Bununla da bitmiyor elbette. Gemlik'te sokakta yatan akli dengesi yerinde olmayan çok insan var. Orada burada günlerini geçiri yorlar. Duyarlı vatandaşlar yemek ya da giyecek verecek de hayatını devam ettirecekler. Ayrıca evinde mutlu olmayan, şiddet görmüş düşkün kadınlarımızın da varlığı göz ardı edilemeyecek bir gerçek.

Bence sosyal devlet olmanın en önemli şartı toplumsal şartlarda halkın yanında olmaktır. Eğer Gemlik'e böyle kapsamlı bir sosyal tesis açılırsa, Gemlikli hayırseverler de buraya çeşitli katkılarda bulunur. İlerleyen zamanlarda gündeme umarım bu konu da alınır.

Eski Sahildeki Çalışma

Gemlik'in eski sahilinde aylardır süre gelen çalışma, artık vatandaşların tepkisini çekmeye başladı. Bilinen o ki, bu hummalı çalışmanın Gemlik'e katkısı olduğudur. Ancak, tek bir iş makinesi ile sürdürülen çalışmanın ne zaman biteceği merak konusu. Bu işin ivedilikle yapılması gerekir. Sahilde bulunan tüm iş yerleri ve ev sahipleri gürültüden ve tozdan, çok sıkıntı çektiklerini söylüyorlar. Yetkililere duyurulur.

ELEMANLAR ARANIYOR
Ön muhasebe bilen ve bilgisayar kullanabilen
BAYAN ELEMAN
Tecrübeli BAY ve BAYAN garson alınacaktır.
MAMMA MIA PİZZERIA
Müracaatların şahsen yapılması rica olunur.
İstiklal Caddesi Akbank karşısı 513 53 67 GEMLİK

BURSA HAKİMİYET VE KENT GAZETELERİNE İLAN ve REKLAM ALINIR
KÖRFEZ REKLAM
İstiklal Caddesi Bora Sokak No : 3/B GEMLİK
(Akbank aralığı Stüdyo Prestij yanı
Tel : (0.224) 513 96 83 Fax : 513 35 95

KAYIP
Gemlik Nüfus Müdürlüğü'nden aldığım nüfus cüzdamını kaybettim. Hükümsüzdür.
Şenol KARADENİZ

KAYIP
Gemlik Lisesi'nden 1996 - 1997 öğretim yılında aldığım diplomamı kaybettim. Hükümsüzdür. Fatma USLU

KAYIP
Gemlik Ticaret Lisesi'nden aldığım tastiknamemi kaybettim. Hükümsüzdür.
Sinan AKGÜN

Mutlu bir evliliğin beş temel şartı

Mutlu ve huzurlu evliliğin aile içi iletişimin kalitesine, ilişkilerdeki samimiyete bağlı olduğunu söyleyen Psikolog Yasemin Abdallah çiftlere önemli tavsiyelerde bulundu.

Mutlu ve huzurlu evliliğin ön koşulu aile içi iletişimin kalitesine, ilişkilerdeki samimiyet ve sıcaklığa dayanır. Evlilik için de bu durumu oluşturmanın birkaç önemli noktası bulunmakta, bunları da şöyle sıralayabiliriz;

1- SORUNLARINIZI KONUŞMAYI GECİKTİRMEYİN!

Evliliğin ilk zamanlarında çiftler ellerinden geldiğince tartışma ve kavgadan sakınırlar. Zaman ilerledikçe kendilerini öfkelendiren ve rahatsız eden durumlara artık tahammül etmek istemezler. Bazen çiftlerden biri hiç uygun olmayan ortam ve zeminde biriktirdiği duygularını aniden ortaya çıkarabilir. Oysa eşiyle arasında yaşadığı sorunun yakınmadan, şikayet etmeden duygularını ifade ederse sorun büyümeden çözülebilir. Fakat her iki çiftte önce dinlemeyi çok iyi bilmeliler. Ve ilişkiyi rakip duruma dönüştürmekten ziyade, çözüm odaklı konuşmalılar.

2- İLİŞKİNİZDE SUÇLU ARAMAYIN; SORUNU OLUŞTURAN NEDENLERİ BULUN!

İlişkinizde suçlu aramaya çalışmayın, zira bu durum kendi üzerinize düşünmenize engel olur. Önemli olan karşınızdaki kişiyi suçlamaktan ziyade; kendi davranışlarınız üzerine düşünmek ve düzeltmeye çalışmak önemlidir. Mutlu evliliklerde çiftler haklı olmaktan çok; mutlu olmak için çaba sarf etmelidirler.

3- YIKICI İFADELERDEN KAÇININ!

Aranızda çıkan tartışmalarda birbirinizin öfkelerini doyurmaya çalışmayın. Karşınızdaki sizi öfkelendirmeye çalışırda siz de duruma kapılıp öfkelendiğinizde, zaten ilişki çığırından çıkacağından, karşı tarafın öfkesini doyurmuşsunuzdur. Sizi sinirlendirerek amacına ulaşmış olacaktır. Sonradan telafisi mümkün olmayan ifadelerden kaçının! İlişkinizi hiçbir zaman kimin kazanacağı şekle dönüştürmeden mutlu ve huzurlu birliktelikler için çaba sarf edin. Unutmayın ki; tartışma bir konu üzerinde insanların farklı fikirlerde olması demektir ki çokta olağan bir durumdur. Sadece karşıt fikirlerinize saygılı olarak, benliklerinizi zedelemeden ortak fikre varabilir ve uzlaşma sağlayabilirsiniz.

4- GÜN İÇİNDE YAŞADIĞINIZ OLUMSUZLUKLARI EVLİLİĞİNİZE YANSITMAYIN!

Gün içindeki huzursuzluğunuzun bedelini eşinize yansıtmaya hakkınız yok! Bazen sizi üzen, öfkelendiren durumda akşam ilişkinizi kavgaya dönüştürerek rahatlamak isteyebilirsiniz bilinçaltı olarak ama bu karşı tarafa yapılan bir haksızlıktır. Rahatlamayı eşinize sığınarak, üzüntünüzü ona ifade ederek sağlayabilirsiniz. Bu aynı zamanda eşinizi de onure edecektir. Zira ilişkiniz yatıştırıcı bir hal alabilir. Birbirinizin yatıştırıcı nesnesi olmaya çalışın ki evlilikteki bütünleşmeyi yakalayabilesiniz.

5- HER KARARINIZIN İÇİNDE MUTLAKA EŞİNİZ OLMALI!

Evliliğin en fazla tartışma yaratan durumlardan biri de karşılıklı konuşmadan alınan tek taraflı kararlardır. Önemli yada önemsiz, küçük yada büyük kararlar önemli değildir. Önemli olan hayatınızı birleştirdiğinizi iddia ettiğiniz eşinizi her kararınıza katarak, fikirlerine değer vererek, bütün olduğunuzu tekrar ve tekrar eşinize göstermiş olursunuz. Evliliğinizi iyi ve doğruya götürecek her teorik bilgiyi evliliğinizde uygulamaya çalışarak, deneyimsel ilişki yaşamaya çalışın!

Siz de geleceğimize bugünden el koyun
Çünkü toprak yoksa geleceğimiz yok...
EL KOYUN
Avea, Telsim ve Turkcell hattınızdan 3464'e mesaj atın.

TEMA

www.elkoyun.com

www.tema.org.tr

ÇİZİYORUM

Barış Güler'in kaleminden

7 YAŞ

Kirli sular salgınlara neden olabilir

Son günlerde aşırı yağışların yolaçtığı sel ve su baskınları, bir çok sorunu da beraberinde getirdi. Bunlardan biri de felaketin sağlık boyutu.

Kanalizasyon sularının şehir şebekesine karışması kolera, sıtma, ishal gibi birçok hastalığı beraberinde getirebiliyor.

Aşırı yağmurla gelen sel sonucu maddi, manevi sıkıntıların yanında tedbir alınmazsa sağlık problemleri de kapıda...

Kanalizasyon sularının içme suyuna karışma risklerinin bulunduğunu belirten Dr. Ufuk Avcıoğlu şunları söyledi.

"Kolera, sıtma da dahil olmak üzere her türlü ishal, parazit mikrobu da dahil olmak üzere bir çok hastalık için zemin oluşturacaktır."

Bu bölgelerde yaşayanların kullandıkları sulara mutlaka dikkat etmesi gerektiğini belirten Dr. Avcıoğlu, "Parazitler de dahil olmak üzere birçok mikrop sıcak ile dezenfekte ediliyor. Yani mümkün olduğunca kaynatılıp soğutulmuş suları kullanmaları faydalı olur. Sebzeleri sirkeli suda bekletmek de doğal antiseptik olarak bir çözüm olabilir." dedi.

İshal, ateş gibi belirtilerde, ihmal etmeden bir sağlık kuruluşuna gitmek gerektiğini belirten Avcıoğlu, "İshal, üşüme, titremeyle yükselen ateş ya da üşüme titreme olmadan yükselen ateş en önemli ipuçlarımız, bunlar olduğunda mutlaka en yakın sağlık kuruluşuna gitmek de yarar var." uyarısında bulundu.

İLAN

ANKARA ANONİM TÜRK SİGORTA ŞİRKETİ GENEL MÜDÜRLÜĞÜ'NDEN

Asilhan Atay İş Merkezi Kat:2 No:34
Gemlik / Bursa'da olan
Selda SEYMEN'i

Acentamız olarak çalışmak aramızda bulunan acentalık sözleşmesi ile cari kanun, kanun hükmünde kararname ve tarifeler ile sirküler hükümleri dahilinde hareket ederek yangın, nakliyat, kaza, makine, montaj ve sağlık branşında sigorta sözleşmesi yapmaya ve prim tahsiline yetkili olmak üzere vekalet verilmiştir.

Keyfiyet 7397 sayılı sigorta denetleme kanunu gereğince ilan olunur...

B-1600

Hipoglisemi nedir, nasıl tedavi edilir?

Uzman Doktor Hasan Suat Erdem, Başbakan Erdoğan'ı hastanelik eden Hipoglisemi hastalığının özelliklerini anlattı ve bu hastalık ile nasıl mücadele edilmesi gerektiğini izah etti. Hipoglisemi, kan şe kerinin olması gere kenden daha düşük olması anlamına gelir. kan şekerinin düşüklüğü ve buna bağlı olarak terleme, çarpıntı, baş dönmesi, bulanık görme, konsantrasyon güçlüğü ve koma gibi belirtilerin açığa çıkmasıdır. Hafif hipoglisemiler pek sorun yaratmazlar, ama uzamış ve ağır hipoglisemiler komaya kadar gidebilen, yaşamı tehdit edici sorunlara yol açabilir. Kısaca bu bulguları özetleyecek olursak: Açlık hissi, terleme, solgunluk, kişilik değişikliği, sinirlilik, titreme, baş dönmesi, yorgunluk, görme bozukluğu, baygınlık, dikkat kaybı, ani hiddetlenmeler, koma

HİPOGLİSEMİ TEDAVİ ve SONUÇLARI

Eğer hipoglisemide olduğunuzdan kuşkulanıyorsanız yapacağınız ilk şey kan şekerinizi ölçmektir. Sizi izleyen sağlık ekibinin hangi düzeyin altında hipoglisemi tedavisi uygulayacağınızı öğrenmelisiniz. Ancak her zaman kan şekerinizi ölçme olanağı bulamayabilirsiniz. Örneğin kan şekeri ölçme cihazınız yanınızda olmayabilir. Bu durumda tedavi uygulamadan eve gitmeyi sakın düşünmeyin. Hele eve kadar otomobil kullanmanız gerekiyorsa. Belirtileri hemen tedavi edin.

- Yanınızda her zaman şeker bulundurunuz.
- Yalnız başınıza çok uzun yürüyüşlere veya uzun mesafeli yüzmeye gitmeyiniz. Eğer kan şekeriniz düşükse özellikle yemekten hemen önce araba kullanmayınız.
- Eğer ataklarınız sık oluyorsa, mutlaka doktorunuza danışınız. Hipogliseyi çikolata, dondurma, süt, baklava gibi yiyeceklerle tedavi dilmemelidir.bu gıdalardaki yüksek yağ miktarları nedeni ile şekerin emilimini yavaşlatır.
- Şekeri aldıktan 15 dakika sonra tekrar kan şekerinizi ölçmelisiniz. Kan şe keri hala düşükse aynı dozda şekeri tekrar

almalısınız. Eğer en yakın yemeğiniz veya ara öğününüz ilk yarım saat içinde değilse bir ara öğünü almalısınız. Bilinç kaybına yol açan hipoglisemiye ağır hipoglisemi denir. Eğer hipogliseminin ilk belirtileri önem senmez ve tedavi edilmezse veya doğrudan ağır hipoglisemi gelişebilir. Bu durum beynin şekersiz kalmasına bağlı olarak ortaya çıkar. Ağır hipoglisemi gerçekten çok acil bir tıbbi durumdur. Bazı hastalar hipoglisemi atağı sırasında çok sinirli ve aksi olabilir. Tedavi ve yardım girişimlerini engelleyebilirler. Etrafınızdakiler buna kulak asmamalı ve tedavi ve yardım konusunda ısrarcı olmalıdırlar. Böylece sizi komadan ve hastaneye gitmekten kurtarabilirler. Eğer bilinciniz hipoglisemiye bağlı olarak kapandıysa herhangi birşey yiyip içemezsiniz. Bu durumda bir başkası tedaviyi üstlenmelidir. Bilinci kapalı hipoglisemik bir hastada yapılacak en güvenli şey bir başkası tarafından injekte edilecek glukagondur. Glukagon pankreas tarafından üretilen ve karaciğerden kana şeker salınımını uyaran bir hormondur. Ayrıca insülin salınımını da baskılar. Glukagon karaciğe-rinde depo şeker bulunmayan insanlarda işe yaramaz Eğer ağır hipog lisemi geçirdiyseniz sizi izleyen sağlık ekibinin bundan ha berdar olması gerekir.

Sigara kanser tedavisini de vuruyor

ABD Karmanos Kanser Enstitüsünden Prof. Dr. Ömer Küçük, bazı yeni kanser tedavilerine sigara içmeyenlerin içenlerden 10 kat fazla yanıt verdiğini bildirdi. Akdeniz Üniversitesi (AÜ) Tıp Fakültesinde düzenlenen "Onkolojide Yeni Gelişmeler" konulu sempozyuma katılan Karmanos Kanser Enstitüsün den Medikal Onkolojist Prof. Dr. Ömer Küçük, yaptığı açıklamada, araştırmalara göre tüm kanser türlerinin üçte birinin sigaraya bağlı olarak ortaya çıktığını kaydetti. Akciğer kanserinin yanı sıra ağız, gırtlak, yemek borusu, mesane kanserlerinde de sigara kullanımının etkili olduğuna dikkati çeken Prof. Dr. Küçük, "Ancak bunlar içinde akciğer kanseri en önemlisi. Erkeklerde ve kadınlarda en çok görülen kanser tipi. Prostat kanseri de erkeklerde çok görülen bir kanser türü ama prostat kanseri bir kişiyi öldürüyorsa, akciğer kanseri bundan 10 kat fazla kişiyi öldürüyor" diye konuştu. Prof. Dr. Ömer Küçük, kanser tedavisinde sigara içenlerde tedaviye yanıtın bile daha az olduğuna dikkati çekti. Özellikle yeni denenen tedavilerde sigara içmeyenlerde çok daha iyi sonuçlar alındığını vurgulayan Küçük, "Bazı yeni kanser tedavi yöntemlerine sigara içmeyenlerin içenlerden 10 kat fazla yanıt verdiği görüldü" diye konuştu.

GEMLİK REHBERİ

GEREKLİ TELEFONLAR	
İtfaiye	110
Polis İmdat	155
Jandarma İmdat	156
Jandarma K.	513 10 55
Polis Karakolu	513 18 79
Gar. Kom.	513 12 06
KAYMAKAMLIK	
Kaymakamlık	513 10 51
C.Savcılığı	513 10 53
C.Savcı Yrd.	513 29 54
Emniyet Müd.	513 10 28
ULAŞIM	
METRO	513 12 12
Aydın Turizm	513 20 77
Süzer Turizm	512 10 72
Kanberoğlu-Esadaş	514 45 49
Anıtur	514 47 71
Kamil Koç	513 35 71
HASTANELER	
Devlet Hastanesi	513 92 00
SSK Hastanesi	513 23 29
Mer.Sağ.Ocağı	513 10 68
Tomokay Tomografi	513 65 29
TAKSİLER	
Körfez Taksi	513 18 21
Çınar Taksi	513 24 67
Güven Taksi	513 32 40
Gemlik Taksi	513 23 24
Manastır Taksi	514 35 50

RESMİ DAİRELER	
TEK Arıza	513 20 66
TEK İşletme	513 45 03
Statyum	514 00 95
Orm.Böl.Şef.	513 12 86
Milli Eğt. Md.	513 11 74
Halk Kütüphane	513 13 53
Askerlik Şb.	513 10 57
Karayolları	513 13 08
Liman Baş.	513 11 33
Mal Müd.	513 10 95
Nüfus Md.	513 37 42
Özel İd. Md.	513 15 07
Tapu Sicl. Müd.	513 14 14
Müftülük	513 13 64
Gümrük Md.	524 85 86
Tekel Md.	513 10 42
Ver. Dairesi Md.	513 10 92
İlçe Tarım Müd.	513 10 45
İlçe Seç. Md.	513 77 77
Halk Eğitim Müd.	513 18 46
BELEDİYE	
Santral	513 45 21 -23
Başkanlık	513 45 20
Zabıta	513 24 32
Otobüs İşlet.	513 45 21-122
Su İşlet.	513 45 21 - 115
İtfaiye	513 23 25
Muhasebe Md.	513 45 21 -182
Yazı İşl. Md.	513 45 21 -111
Su Arıza	Yalnız 185

DENİZ OTOBÜSÜ	
Bursa	256 77 84
Mudanya	544 30 60
Yenikapı	(212) 516 12 12
Yalova	(226) 811 13 23
İDO İmam Aslan Dinlenme Tes.	513 23 94
VAPUR - FERİBOT	
Yalova	(226) 814 10 20
Topçular	(226) 363 43 19
Eskihisar	(262) 655 60 31
OTOBÜS	
Şehirlerarası	261 54 00
Otobüs Terminali	(18 Hat)
TÜP DAĞITICILARI	
Aygaz	513 12 95
Tekgaz	513 16 37
Ocakgaz	513 16 37
Ergaz	513 88 43
İpragaz	513 22 59
Habaşgaz	513 45 46
Yeni Likitgaz	513 65 00
BP Gaz	514 59 81
Bütünler Likitgaz	513 80 00
Akçagaz	514 88 70
Totalgaz	514 17 00
AKCAN PETROL	513 10 79
MAR-PET	513 30 33
TUNCAY OTO GAZ	513 14 25

NÖBETÇİ ECZANE

3 Kasım 2006 Cuma
ÖZLEM ECZANESİ
İstiklal Cad. No: 9/B
Tel : 512 02 23 GEMLİK

GEMLİK'İN İLK GÜNLÜK GAZETESİ
GEMLİK Körfez
GÜNLÜK SİYASİ GAZETE

YEREL SÜRELİ YAYIN
YIL : 34 SAYI : 2587
FİYATI : 0.25 YTL. (KDV Dahil)
Sahibi : Kadri GÜLER
Sorumlu Yazı İşleri Müdürü : Serap GÜLER
Haber Müdürü : Seyfettin ŞEKERSÖZ
İstiklal Cad. Bora Sok. No:3/B
Tel : 513 96 83 Fax : 513 35 95 GEMLİK
Yönetim ve Basım Yeri : KÖRFEZ OFSET
Matbaacılık-Yayıncılık-Reklamcılık Tesisi
İstiklal Cad. Bora Sok. No:3/B GEMLİK
(Dini bayram Günleri ve Pazar günleri yayınlanmaz)

Körfez
GÜNLÜK SİYASİ GAZETE

size söyleyeceklerim var...

DSP Genel Başkanı
ZEKİ SEZER
"Azimli, Deneyimli"

5 Kasım Bursa'da
Şehreküstü (Fomara) Saat : 14.oo

Araçlar, Gemlik İskele Meydanı'ndan saat 11.30'da hareket edecektir

Ezgi MÜHENDİSLİK

GEMDAŞ YETKİ NO : 035

"Gemlik Sürücü Kursu kuruluşudur"

DOĞALGAZ DÖNÜŞÜM
PROJE KOMBİ
KOLON TESİSAT
PETEK ÇEŞİTLERİ
DOĞALGAZ MALZEMELERİ
MERKEZİ SİSTEM
KAT KALORİFERİ
PLASTİK BORU TESİSATI
SIHHI TESİSAT
FABRİKA DÖNÜŞÜM

DOĞALGAZ'DA ÖNCÜ FİRMA

MASTAŞ RADYATÖRLERİ YETKİLİ BAYİSİ

İbrahim USLU
Tel : (0.224) 513 11 21 Fax : 513 11 71
Orhangazi Cad. No : 48/ C
Marmarabirlik Depoları Karşısı GEMLİK

GEMLİK'İN İLK GÜNLÜK GAZETESİ

GEMLİK Körfez

TARAFSIZ SİYASİ GAZETE

4 Kasım 2006 Cumartesi info@gemlikkorfezgazetesi.com 25 YKr. (250.000 TL.)

Körfez Ofset'te

Zengin davetiye ve kartvizit çeşitleri, her türlü renkli ve siyah beyaz baskı, kaşe, mühür, kitap, broşür cilt yapımı

İstiklal Cad. Akbank Aralığı Tel. 513 96 83

İddia: Evrakta sahtecilik yaparak müşterilerinin araçlarının fren muayenelerini yaptırarak devleti dolandırmak.

Takipçi operasyonunda 6 kişi tutuklandı

İlçemizde trafik takip hizmetleri veren büroların sahiplerinin de katıldığı, evrakta sahtecilik yaparak müşterilerine ait araçların fren muayenelerini yaptırarak devleti dolandırdıkları iddia edilen şahıslar, Bursa ve Gemlik polisinin yaptığı operasyon ile gözaltına alındıktan sonra dün çıkarıldıkları mahkemede 11 kişiden 6'sı tutuklandı.

Edinilen bilgiye göre, içlerinde eski 2 Emniyet Trafik Başkomiserlerinin de bulunduğu 11 kişi Bursa Emniyeti'nce gözaltına alındıktan sonra sorgulandılar.

Dün, Cumhuriyet Savcılığı'na çıkarılan sanıklar Asliye Ceza Mahkemesi'nce yargılandı.

Mahkeme sanıklardan Erkan Z., Mustafa T., Ahmet Ö., Hüseyin K., Abdullah K. ve Adnan T.'ı tutukladı. Tutuklanan şahıslar, Bursa E tipi Cezaevine gönderildi.

Mahkemeye sevk edilenlerden Celil E, Nizamettin Ş, Ali Ç, Mustafa A ile adını öğrenemediğimiz bir kişi tutuksuz yargılanmak üzere serbest bıraktı.

Olay Gemlik'te büyük yankı yarattı.

Yeşil ışıkta karşıya geçmek isteyen yayaya kamyon çarptı

Dörtyol'da yine ölümlü kaza

Yolun karşısına geçmeye çalışan Sebahattin Çukur yayla adlı şahıs Dörtyol kavşağında kamyon altında kalarak feci bir şekilde parçalanarak can verdi. Haberi sayfa 3'de

Gemlik Minibüsçüler ve Otobüsçüler Odası Başkanı Erol Aksoy, Bursa Terminali'ne giriş sorununun çözüldüğünü söyledi ve ekledi:

"Ulaşımda devrim yarattık"

Erol Aksoy, Gemlik Bursa arasında yolcu taşıyan otobüslerde ayakta gidilmesine gösterilen tepkinin haksız olduğunu, bir otobüsün 6 sefer yaptığını ve 450 yolcu taşıdığını ortalamanın 28 kişi olduğunu söyledi. Hiçbir ilçede bulunmayan modern otobüslerle yolcu taşımacılığında devrim yaptıklarını söyleyen Aksoy, Uludağ Üniversitesi'ne de sefer koyduklarını bildirdi. Haberi sayfa 3'de

Erol Aksoy

Güne Bakış

Kadri GÜLER
kadri_guler@hotmail.com

Dörtyol kazaları..

Dün Gemlik girişindeki kazada yine bir can gitti.

Dikkat ederseniz Gemlik girişinde son zamanlarada ard arda kazalar yaşanıyor.

İki haftada neredeyse bir düzine trafik kazası yaşandı. Bunların kimi maddi hasarlıydı, kimiyse ölümle sonuçlandı.

Kazaların nedenleri biliniyor. Dün, yine üst geçidi kullanmayan yaşlı sayılacak bir şahıs, kamyon altında kalarak feci şekilde öldü.

Devamı sayfa 5'de

GEMDAŞ'dan uyarı

Gemlik Doğalgaz Şirketi GEMDAŞ dan yapılan açıklamada doğalgazın kullanımının yaygınlaşmasıyla birlikte bazı sıkıntıların yaşandığının belirlendiği bildirilerek, vatandaşların dikkatli olmaları istendi. Açıklamada, vatandaşlaran tesisat yaptıracakları firmanın yetkisinin bulunup bulunmadığını araştırması, firma seçerken çok iyi araştırılması yapması gerektiği, komşu ve tanıdıklara mutlaka danışılması istendi. Ayrıca, firmalarla yapılan konuşmaları yazıya dökülmesi, projenin tesisat yapılmadan önce GEMDAŞ'ca onaylanması ve kontrolünün yapılması istendi.

Buluşma

Gürhan ÇETİNKAYA

"İnsan" a dair bir "dayanışma" hikayesi..

İnsanlararası dostluk ve dayanışma ne ırk tanıyor ne renk..

Önemli olan aynı ülküye inanmak..

Erdem.. Onur.. İnsanca yaşama hakkı.. Bu kavramları özümseyebilmek..

Doğumla ölüm arasında geçen yaşam sürecinde uygulayabilmek..

Ödün vermeden.. Eğilip bükülmeden..

Aşağıdaki öyku bir örnek..

Star gazetesi'nden Aynur Çağlı kaleme almış..

Mexico City'de 200 metre finali koşulmuş. Amerikalı (siyah) atletler Tommie Smith ile John Carlos birinci ve üçüncü gelirken, ikinciliği Avustralyalı (beyaz) Peter Norman kazanmış.

Madalya töreni için bekledikleri sırada, Carlos, Peter Norman'ın yanına gelerek sormuş:

- İnsan haklarına inanıyor musun?
- Evet, inanıyorum.
- Peki ya Tanrı'ya?
- Bütün kalbimle...

Bunun üzerine, iki siyah atlet kafalarındaki eylem planını açıklamışlar, Norman tereddütsüz katılmış:

- Ben eleminizi destekleyeceğim, bana ne yapmam gerektiğini söyleyin!

İlk defa, o günler için muthiş bir provo kasyon hatta devrim sayılacak bir eylem planlıyor iki genç adam: Amerika'daki ırk ayrımcılığını ve siyahlara reva görülen fakirliği ve ikinci sınıf vatandaşlığı protesto edecekler... Ama nasıl?

Fikir Norman'dan geliyor:

Bir çift siyah deri eldiven buluyorlar, sağ tekini Tommie, sol tekini John eline geçiriyor; fakirliği sembolize etmek için çıplak ayakla kürsüye çıkıyorlar, başları kederle öne eğik, sıkılı yumruklarını havaya kaldırıyorlar. Önlerinde duran beyaz atlet Peter Norman da, dayanışmasını göstermek için kalbinin üstüne 'İnsan Hakları İçin Olimpiyat Projesi Hareketi'nin kokartını iğneliyor.

Amerikan milli marşı çalarken plan icra ediliyor ve eylem koyuluyor.

Ve tabii dünya birbirine giriyor. Amerika ayağa kalkıyor. Olimpiyatlar bile gölgede kalıyor, dünya gazeteleri yumrukları havada siyah atletlerin fotoğrafını birinci sayfadan veriyor...

Amerikan Olimpiyat Komitesi iki siyahın spor kariyerini o saniye bitiriyor. Eylem amacına ulaşmış, Amerika'daki zenci azınlığın durumu dünya gündemine girmiştir. Smith ve Carlos spor hayatlarını (ve buna bağlı olarak geleceklerini) feda etmişler ama dünya tarihine geçmişlerdir. Dünyadaki yüz milyonlarca ezilmiş siyahın ilahı haline gelmişlerdir.

Peki ya Avustralyalı beyaz Peter Norman?

Norman'ın da hayatı kararmış. Tommie Smith anlatıyor:

"Peter, bir beyazdı. O günlerde siyahların haklarını savunma cesareti gösteren, onurlu ve belkemiği sahibi beyaz çok azdı. Peter, Avustralya'ya döndüğünde kimse yüzüne bakmadığı gibi, herkes tarafından yargılandı. Onun da atletizm kariyeri bitti, spor çevrelerinden dışlandı. Tehditler, işsizlik ve tecrit nedeniyle öyle sıkıntılı günler yaşadık ki, üçümüzün de ilk evli liği sona erdi."

Avustralya Devleti Norman'ı ölene kadar affetmemiş ama... Norman intikamını mezara götürmüş: 1968 Olimpiyatları finalinde ikinci olurken kırdığı 200 metre Avusturalya rekoru hâlâ, 38 yıl sonra kırılamamış.

Ölene kadar süren 'eylem kardeşliği'

İki Amerikalı ve bir Avustralyalı 'lanetli' atletin o gün başlayan 'eylem kardeşliği' ve dostlukları ömür boyu sürmüş. Aradan geçen 38 yıl boyunca, yazışmışlar, buluşmuşlar, görüşmüşler.

Ta, geçen hafta, Peter Norman evinin bahçesinde kalp krizi geçirip 64 yaşında ölene kadar.

Yeşil ışıkta karşıya geçmek isteyen yayaya kamyon çarptı

Dörtyol'da yine ölümlü kaza

Yolun karşısına geçmeye çalışan Sebahattin Çukuryayla adlı şahıs Dörtyol kavşağında kamyon altında kalarak feci bir şekilde parçalandı

Gemlik Dörtyol kavşağında meydana gelen trafik kazasında Sebahattin Çukuryayla (64) adlı şahıs öldü. Kaza dün saat 11.30 sıralarında meydana geldi. Mudanya Taşıyılar Kooperatifi'ne kayıtlı Kemal Çubukçu'nun kullandığı 16 JD 604 plakalı kamyon Bursa Orhangazi yönünde seyrederken, Gemlik Dörtyol kavşağında yeşil ışığın yandığı sırada Gemlik yönünden gelen ve karşıya geçmeye çalışan Sebahattin Çukuryayla adlı şahısa çarptı. Çarpma sonucu, Sebahattin Çukuryayla olay yerinde parçalanarak can verdi. Olaydan sonra kamyon sürücüsü göz altına alınırken kaza ile ilgi soruşturma Cumhu riyet Savcılığı'nca başlatıldı.

Dün saat 11.30 da meydana gelen kazada, Sebahattin Çukuryayla adlı şahıs, yeşil yanarken karşıya geçmek isteyince parçalanarak can verdi

Belediye Meclisi pazartesi günü toplanıyor

Gemlik Belediye Meclisi kasım ayı ilk toplantısını Pazartesi günü saat 14.00 de yapacak.

Meclis salonunda yapılacak toplantıda görüşülecek konular içinde Disiplin Amirleri Yönetmeliği, Sicil Amirleri Yönetmeliği ile (Avukat-Mühendis-Mimar) gibi sözleşmeli personel alımlarının yanı sıra imarla ilgili konular ve verilecek önergeler görüşülerek karara bağlanacak.

ARŞİV

Gemlik Minibüscüler ve Otobüscüler Odası Başkanı Erol Aksoy, Bursa Terminali'ne giriş sorununun çözüldüğünü söyledi ve ekledi:

"Ulaşımda devrim yarattık"

Erol Aksoy, Gemlik Bursa arasında yolcu taşıyan otobüslerde ayakta gidilmesine gösterilen tepkinin haksız olduğunu, bir otobüsün 6 sefer yaptığını ve 450 yolcu taşıdığını ortalamanın 28 kişi olduğunu söyledi. Hiçbir ilçede bulunmayan modern otobüslerle yolcu taşımacılığında devrim yaptıklarını söyleyen Aksoy, Uludağ Üniversitesi'ne de sefer koyduklarını bildirdi.

Seyfettin ŞEKERSÖZ

Erol Aksoy

Gemlik-Bursa arasında yolcu taşımacılığının diğer ilçelere göre modernizasyon ve uygulama açısından devrim olduğunu ileri süren Gemlik Minibüscüler ve Otobüscüler Odası Başkanı Erol Aksoy, *"Hiçbir ilçede bulunmayan modern otobüslerle yolcu taşımacılığında devrim yarattık"* dedi. Yolcu otobüslerinde yolcuların kalabalık oluşları ve Gemlik Bursa arasının uzak olup şehirlerarası olduğunu ileri sürerek açıklamalar yapılmasının yanlış olduğuna değinen Aksoy, *"Gemlik Bursa arası çalışan otobüslerimizin doluluk oranı bir otobüs için 450 kişidir. Bir araç günde 6 sefer yapıyor ve doluluk oranı sefer başına tek gidiş olarak 28 kişidir. İndirimli fiyatların çıkarılmasıyla üyelerimize 1.116 YTL kalmaktadır. Büyükşehir'e verilen kira bedeli ise bir ay için 100 bin YTL'dir. Alınan 27 otobüsün bedeli ise 5 milyar YTL'dir. Modern otobüsleri mizin ayakta yolcu taşıdığı yolundaki eleştirilerin bizleri düşünmeden yapılan haksız eleştiriler olduğuna inanıyoruz"* dedi.

ULUDAĞ ÜNİVERSİTESİ'NE SEFER BAŞLADI

Bir süredir yolculardan gelen talepleri BURULAŞ'a ileterek çözüm istediklerini bildiren Aksoy, 1 Ekim'den itibaren Uludağ Üniversitesi'ne her sabah saat 07.30'da direk sefer düzenlediklerini açıkladı.

TERMİNALE GİRİLECEK

Bursa dışından Terminale gelen yolcuların Gemlik'e dönüşlerinin zor olması nedeniyle bir süredir Büyükşehir yetkilileri ile yapılan görüşmelerin olumlu geçtiğini ve gerekli iznin alındığını açıklayan Erol Aksoy, önümüzdeki günlerde Bursa'dan gelecek otobüsün Terminale girerek Gemlik'e yolcu alacağını müjdeledi. Aksoy, *"Bursa dönüşlerinde yarım saatte bir kalkan otobüsler Terminal girişi havuz önünde Büyükşehir tarafından yaptırılmakta olan kapalı durakta bekleyecek yolcularımızı alarak Gemlik'e gelecektir. Durağın bitirilmesiyle birlikte Terminale otobüslerimiz Bursa dönüşlerinde girerek yolcu almaya başlayacaklar"* dedi.

Oda Başkanı Erol Aksoy, yolcu yoğunluğuna da açıklama getirerek. *"Yolcunun yoğun olduğu anlarda sefer sayımızı her beş dakikaya kadar indirerek yoğunluğu azaltacağız"* şeklinde konuştu.

PARK YASAĞI TABELA İLE OLMAZ

Otobüslerin Kayıkhane'ye kadar gitmeleri için yapılan taleplerinde karşılandığına dikkat çeken Aksoy, otobüsün son durakta dönüş sıkıntısı yaşadığını söyledi. Otobüslerin yolcularını bıraktıktan sonra Kayıkhane semtinden geri geri dönmek zorunda kaldığını Belediye ye ilettiklerini ve alanın genişletilmesine karşın duraklara araçların park etmeleri neticesi otobüslerin dönemediklerinden şikayetçi olduklarını söyledi.

Aksoy, *"Duraklara park yasağı tabelası koymakla bu işler çözümlenmez. Park eden araçlara müsaade edilmemesi lazım"* dedi.

Minibüscüler ve Otobüscüler Odası Başkanı Erol Aksoy, son olarak yaptığı açıklamada bir çok Büyükşehir'de 40 kilometrelik ulaşımın 3.5 YTL olduğunu Gemlik'te ise 30 kilometrelik ulaşımın 1.75 YTL ile en düşük seviyede tutulduğunu sözlerine ekledi.

Sel Güneydoğu'yu vurdu

35 ölü 7 kişi kayıp

Güneydoğu Anadolu Bölgesi'nde selin bilançosu ağırlaşıyor. Bölgede selden ölenlerin sayısı 35'e çıktı. Diyarbakır, Şanlıurfa, Nusaybin ve Mersin'de sele kapılarak kaybolan 7 kişi aranıyor. Harran'da 140 Ev Sular Altında Şanlıurfa'nın Harran İlçesi'nde de 140 evi su bastı. Evlerinde mahsur kalarak çatılara çıkan vatandaşlar kurtarıldı.

Bölgede çok sayıda büyük ve küçükbaş hayvan telef oldu. Sağanak yağışın ardından Van ve Hakkari'de de su baskınları oldu, bazı evler hasar gördü. Zarar gören vatandaşlara gıda ve malzeme yardımı sürüyor.

Bölgeye 1 milyon 410 bin YTL nakdi yardım, 6 seyyar mutfak, 505 çadır, 6 bin 150 battaniye gönderildi.

Elazığ'da sağanak yağış sebebiyle üreticinin pancar toplayamaması yüzünden Şeker Fabrikası üretimi durdurdu.

Sel Ulaşımı da Etkiledi

Sel, ulaşımda da aksamalara yol açtı. Diyarbakır-Şanlıurfa Karayolu'nda ulaşım Cehennem Köprüsü'nün çökmesi sebebiyle sağlanamıyor. Karakeçi Köprüsü'ndeki çökmeler nedeniyle de Şanlıurfa-Mardin Karayolu'nda ulaşım aksıyor.

Bakanlar ve Milletvekilleri Bölgede

Tarım ve Köyişleri Bakanı Mehdi Eker, Sağlık Bakanı Recep Akdağ ile Bayındırlık ve İskan Bakanı Faruk Özak'ın bölgedeki incele meleri de sürüyor. Adalet ve Kalkınma Partisi ile Cumhuriyet Halk Partisi de bölgeye birer heyet gönderdi.

CHP: "Sel Bölgeleri Afet Yasası Kapsamına Alınmalı"

CHP Genel Başkan Yardımcısı Cevdet Selvi, sel felaketinin meydana geldiği bölgelerin Afet Yasası kapsamına alınması gerektiğini söyledi. Cevdet Selvi, Diyarbakır'da düzenlediği basın toplantısında, sel felaketinin ardından hastalık tehlikesinin baş gösterebileceğini, bu nedenle acil önlemler alınması gerektiğini belirtti.

GEMLİK Körfez GÜNLÜK SİYASİ GAZETE
ABONE OLDUNUZ MU?
ABONE OLUN
OKUYUN OKUTUN

'Gemlik Körfez' internette
www.gemlikkorfezgazetesi.com

GEMLİK Körfez GÜNLÜK SİYASİ GAZETE

Aykentli öğrencilere deprem anlatıldı

Mustafa Emirkaya

Gemlik Sivil Savunma Müdürü Mustafa Emirkaya, Özel Aykent İlköğretim Okulu öğrencilerini 'Deprem' konusunda bilgilendirdi. Emirkaya, depremin bir doğa olayı olduğunu belirterek, "Dünyanın her tarafından depremler oluyor. Önemli olan depremin olması değil. Deprem anında ve sonrasın da nasıl davranaca ğımızdır. Bu konuda bilgili olursak ve kurallara uyarsak depremle yaşamayı öğreniriz" diyerek, öğrencilere depremde yapılması gerekenleri anlattı.

'Cimri Bey'in altınları' sahnelendi

Seyfettin ŞEKERSÖZ

Bursa Zihinsel Özürlüler Derneği tarafından Gemlik'e getirilen Kocaeli Tiyatro Birikim sanatçılarının sahnelediği oyunu küçük öğrenciler severek izlediler. TSO Gazi İlköğretim Okulu salonunda oynanan "Cimri Bey'in altınları" adlı çocuk oyununun yazarı Ömer Naci Topçu, yönetmeni ise H. Sevim Işık. Beş kişilik müzikli çocuk oyununda sergilenen eğlenceli sahneleri ilk kez tiyatro seyreden küçükler merakıl gözlerle izlerken salon tamamen doldu. İki bölümde TSO Gazi İlköğretim Okulu'nda sahnelenen "Cimri Bey'in altınları" isimli oyun Kültür merkezinde de diğer okullara izlettirildi.

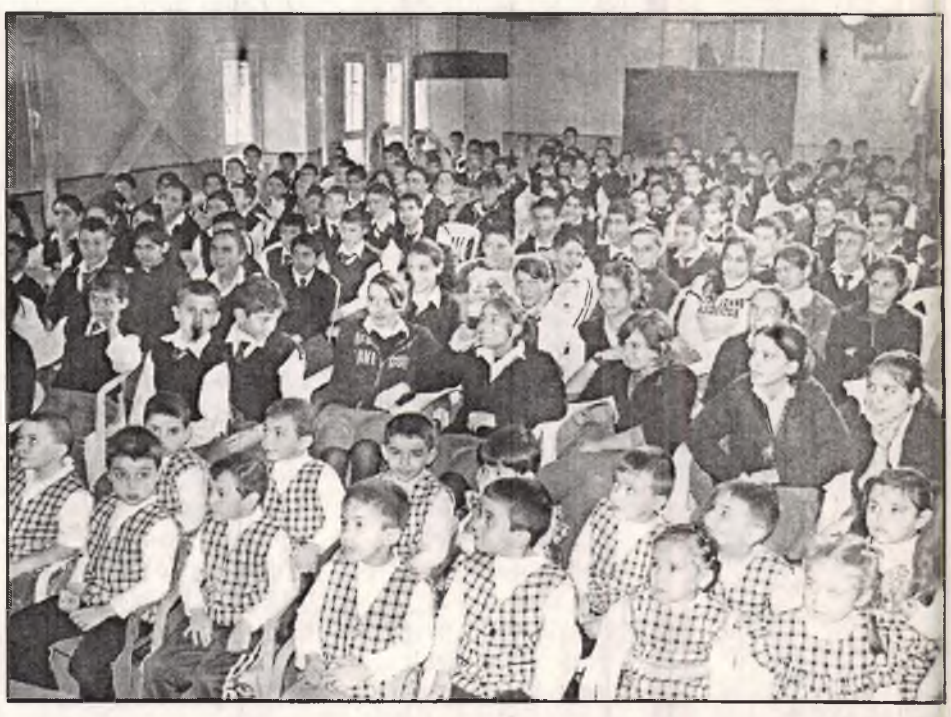

BAY MUSTAFA ÖZALP EMLAK'TAN

Her Çeşit Emlak Alım, Satım ve Kiralama Hizmetleri

Daire, Zeytinlik, Villa, Dükkan, Arsa, Arazi

TAPU TAKİP İŞLERİ YAPILIR

ACİL SATILIK ve KİRALIKLARINIZ İÇİN BİZİ ARAYINIZ

120 m2 3 + 1 SATILIK LÜX DAİRE

Kayhan Mahallesi'nde denizi gören 3 oda 65 m² SATILIK DAİRE

Manastır Dilek Sitesi'nde SATILIK LÜX DAİRE Denizi gören, 3+1, 140 m²

Balıkpazarı'nda 115 m2 2+1 Satılık Daire

3 Ayrı Daireli Müstakil Ev (Bahçe İçinde)Yeni Devlet Hastanesi Altı

Eski Pazar Cad. 100 m2 Dükkan, Serçe Sokak 54 m2 2 dükkan

Balıkpazarı Eski sahil Mektep Sokak No:2 D:4 Sadık Fatma Apt. 3+1- 110 m2 asansörlü -kombili satılık daire

Bağ-Kur Sanayi Sitesinde 185 m2 çekme katlı, içindeki yeni atari makineleriyle satılık dükkan. Önünde 115 m2 Bahçeli

K.Kumla'da Ayazma Mevkii 6 Dönüm Zeytinlik

Yalova'da Termal Barajı'nın altında 408 m2 arsa - Çınarcık, Yalova 448.54 m2 arsa
Termal Barajı'nda 407.77 m2 arsa
Termal Girişinde 433.02 m2
Termal yolu Gülerce Villalarının altı 9880 m2 arsa
Umurbey'de 12 dönüm arazi ve Azot kavşağına 400 m2 uzaklıkta

Trafik, Kasko Dask, Acıbadem Sağlık ve Her Türlü Sigorta İşlemleri ve Doğalgaz Poliçesi Yapılır.

ŞEKER SİGORTA

Macide ÖZALP

Tel : 513 24 74 Fax: 514 10 21

BURSA HAKİMİYET VE KENT GAZETELERİNE İLAN ve REKLAM ALINIR

KÖRFEZ REKLAM

İstiklal Caddesi Bora Sokak No : 3/B GEMLİK
(Akbank aralığı Stüdyo Prestij yanı
Tel : (0.224) 513 96 83 Fax : 513 35 95

'Gemlik Körfez' internette

www.gemlikkorfez gazetesi.com tıklayın

Körfez
GÜNLÜK SİYASİ GAZETE

72 Nolu Marmarabirlik Gemlik Zeytin Tarım Satış Kooperatifinde 2006-2007 zeytin sezonu açıldı

Zeytin alımları sıkıntılı başladı

Seyfettin ŞEKERSÖZ

Marmarabirlik Genel Merkezi tarafından başlatılan 2006-2007 sezonu zeytin alımlarına dün başlandı.

72 Nolu Marmarabirlik Gemlik Zeytin Tarım Satış Kooperatifine bağlı 31 alım merkezinde başlatılan zeytin alımlarında üreticilerin açıklanan kota nedeniyle sıkıntılı oldukları gözlendi. Kooperatif ortaklarının son beş yıl içinde kooperatife verdikleri rekolte beyannameleri baz alınarak belirlenen kotalar üreticiler tepki gösterirken dün Gemlik Kooperatif depolarına getirilen zeytinler ortaklara belirlenen kota üzerinden alındı.

GEMLİK YÖNETİMİ TEPKİLİ

Öte yandan Gemlik için açıklanan kotanın gerçeği yansıtmadığını öne süren Kooperatif Başkanı İbrahim Aksoy, *"Genel Merkez'in açıkladığı kota ile bizim hesabımız tutmuyor"* dedi. Genel Müdür Vekili Abdullah Şenol'un *"Gemlik kooperatifimizin 5 yıllık ortalama ürün kotası 1805 ton iken, yönetim kurulumuz bu miktarı 2500 ton olarak belirledi"* açıklamasını ise *"Bilinçli olarak yapılan bölgecilik"* olarak yorumlayan İbrahim Aksoy, ortaklıktan çıkarılan üyelerin daha önce verdikleri rekoltelerinde bu rakama dahil olduğunu ancak bu üyelerin şimdi ortak olmadıkları için Gemlik kotasının yapılan hesaplara göre 1987 ton olduğunu söyledi.

BİZE YAZILI VERSİNLER

Kendilerine 2500 ton kota verdiklerini ancak bunu alımlarda kabul etmediklerini söyleyen Aksoy, *"Madem bize 2500 ton kota veriyorlar bunu bize yazılı olarak göndersinler, bizde ortaklarımızı aydınlatalım. Hem bunu yapmıyorlar hem de yanlış kota açıklamasında bulunuyorlar. Biz bunun hesabını ortaklarımıza veremiyoruz"* şeklinde konuştu.

GENEL MÜDÜRLÜK YANILTIYOR

Genel Müdürlükçe Gemlik kooperatifine verilen kotanın 2479 ton olduğunu ve son beş yılın ortalaması alındığında ise 1987 ton çıktığını açıklayan İbrahim Aksoy, *"Birliğimiz son beş yılda çıkan ortakların kilolarının yüzde 27.5 oranında hesaplayarak kotayı 2479 ton olarak tespit etmektedir. Fakat bu çıkan ortaklarda ürün teslim edemeyeceğinden kotamız 1987 tona düşmektedir. Kota son beş yılda rekolte veren ortak sayısına göre hesaplanmıştır. Bu durumda çıkmış ortağın hakkını kooperatifin kotasının içinde göstermemek gerekir. Rekolte veren kişi sayısı 3007 olduğuna göre bizim kotayı 3007 kişi üzerinden hesaplamamız gerekir. Bu yıl rekolte veren 3007 kişiye 2479 ton bölersek kotamız doğru olur. Genel merkez kooperatifimize ait kota hesaplamasını basına 2479 ton olarak verip kamu oyunu yanıltmaktadır. Genel Müdür vekilinin yaptığı açıklamaların yanıltıcı olduğunu ortaklarımızın bilmeleri gerekiyor"* dedi. Gemlik'te zeytin alım kampanyası öncesinde üreticiden belirlenen tarih içinde 4 bin 700 ton rekolte beyannamesi aldıklarını belirten Aksoy, *"Madem kota uygulayacaklardı, ortaklardan beyanname almadan önce neden bilgi vermediler, bu bilinçli olarak yapıldı"* diyerek eleştirdi.

İbrahim Aksoy, ayrıca İznik kooperatif yönetimiyle sıkıntı yaşamadıklarını ancak içlerinden bazı delegelerin Refi Taviloğlu yönetimini destekledikleri için şimdi büyük sıkıntı çekildiğine işaret ederek, *"Artık birlikte hareket etme zamanımız gelmiştir, bölgenin en iyi zeytinini yetiştiren İznik, Orhangazi, Gemlik ve Mudanya'nın kurucusu oldukları Marmarabirlik'e sahip çıkmalarının zamanı gelmiştir"* diye konuştu.

Güne Bakış

Kadri GÜLER
kadri_guler@hotmail.com

Dörtyol kazaları..

Dörtyol da kazalalar bugünlerde olmu yor.

Kavşak yapıldığından beri Dörtyolda kazalaür oluyor.

Son zamanlarda kazalarda bir artış gözleniyor.

Kazaların oluş şekilleri belli.

Burada sürücü hataası olduğu kadar, yayaların da hataları var.

Dünkü kazada olduğu gibi hem üstgeçit kullanılmıyor, hem de yeşil yanarken, yani trafik akışı içinde anayol geçilmek isteni yor.

Bunun yanında karayollarının hatası yok mu?

Var tabii.

Kavşak yonca şeklinde yapılsaydı bu tür kazalar hiç olmazdı.

Eski Belediye Başkanlarımızdan Nezih Dimili döneminde yayalar için Borusan'a yaptırtılan üst geçit üzülerek söylemek gerekirse kullanılmıyor. Kullanılama yacağını o günlerde de yazdık, çizdik. Aldıran olmadı.

Dörtyola yayaların gezçmesi için bir alt geçit yapılsaydı, yaya kazaları olmazdı. Sunğipek Fabrikasına doğru alt geçit yapılacak uygun eğim de mevcutken..

Asıl sorun Gemlik'te terminal olmaması nedeniyle, İstanbul ve Bursa yönüne gideceklerin Dörtyolda beklemeleri.

İşte bu arada ışıklarda duramayan araçların meydana getirdiği kazaları görü yoruz. Can alıyor. Oyleyse Büyükşehir Belediyesi geçikmeden Terminal sorununu çözmeli.

Gemlik'e Bursa yönünden giriş ve Gemlik'ten Orhangazi yönüne dönüş kaldırılmalı, Umurbey Köprülü Kavşağı ivedilikle yapılmalı.

O zaman sanırım kazalar ortadan kalkar.

ELEMAN ARANIYOR

4 yıllık İşletme İktisat Mezunu BAYAN MUHASEBECİ aranıyor

Müracaat : Yaşar KÖSE
0 533 497 83 42

ÖZAY LOJİSTİK NAK. OTO ve KARGO DIŞ TİC.LTD.ŞTİ.

Siz de geleceğimize bugünden el koyun
Çünkü toprak yoksa geleceğimiz yok...
EL KOYUN
Avea, Telsim ve Turkcell hattınızdan 3464'e mesaj atın.

www.elkoyun.com

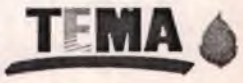

www.tema.org.tr

Rekabet için eğitim şart

Uludağ İhracatçı Birliği, dış ticarette rekabet gücünün artırılması için düzenlediği eğitim seminerlerine devam ediyor.

Uludağ İhracatçı Birliği (UİB) ve İhracatı Geliştirme Etüt Merkezi'nin (İGEME) birlikte düzenlediği "İş Sistemi Yönetimi" konulu eğitim semineri, İGEME uzmanları ve ihracata yönelik çeşitli sektöre mensup işletme sahiplerinin katılımı ile UİB konferans salonunda gerçekleşti.

UİB Genel Sekreteri İbrahim Okur ve İGEME Marmara Bölge Müdürü Nurgül Erdoğan, İGEME Marmara Bölge Müdür Yardımcısı Özden Çatalbaş ve İGEME uzmanları Fatih Aydın ve Zeynep İyiler'in katıldığı seminerin konu başlıklarını, "İhracatta Başarı İçin Etkin Yönetim ve Strateji", "Pazar Potansiyelinin Ölçülmesi ve Hedef Ülke Seçimi", "Hedef Pazara Girişte Kullanılacak iletişim Araçları" ve "Satış Dokümantasyon Hazırlanması" oluşturdu.

Seminerin açılış konuşmasını yapan UİB Genel Sekreteri İbrahim Okur, 30 Ekim-5 Kasım tarihlerinin Dış Ticaret Haftası olduğunu belirtirken, ülkemizin yılsonu itibarı ile ulaştığı 82 milyar dolarlık ihracat rakamının Türkiye ekonomisi açısından azımsanamaz bir gerçek olduğunu vurguladı. UİB olarak, Cumhuriyet'in 100. yılında 500 milyar dolar ihracat hedeflediklerini dile getiren Okur, "İhracata dayalı kalkınma modeli ile yani döviz kurundaki dalgalanmanın önüne geçilerek, enerji ve diğer girdi maliyetlerinin ayarlanmasında sanayicinin menfaatleri düşünülerek hareket edildiği sürece Cumhuriyetin 100. yılında 500 milyar dolara ulaşmak hayal değildir" dedi.

Kendi bünyelerinde gerçekleştirdikleri seminerlerle, ihracatçı işletmelerin uluslararası eğilimler hakkında bilgi paylaşımını sağladıklarını belirten Okur, buradaki amacın ihracatçıların dış piyasalardaki rekabet gücünü artırmak olduğunu söyledi.

"İhracatta Başarı İçin etkin Yönetim ve Strateji" konusunda konuşma yapan Nurgül Erdoğan ise seminerlerin rekabet gücünü artırıcı bir etki yaratacağını ifade ederken, "Değişimin yoğunbir şekilde yaşandığı bu yüzyılda bilgi teknolojilerinin üretime yansımaları göz ardı edilemez" diye konuştu.

Dünden bugüne teknolojinin geldiği son noktayı gösteren örnekler veren Erdoğan, "Teknolojik gelişimin innovasyona etkilerini düşündüğümüzde patent konusunun önemi de gözler önüne serilmiş oluyor. Ama bugün Türkiye'de bugüne kadar patentten elde ettiğimiz gelir Amerikanın 1 haftalık patent gelirine eşdeğer" dedi.

Büyükşehir Belediye Konservatuarında yeni sezon

Büyükşehir Belediye Konservatuarı Türk Sanat Müziği Bölümü 2006-2007 konser sezonuna, 5 Kasım Pazar günü start veriyor.

Yaz tatilinin ardından yeni sezona muhteşem bir konserle başlayacak olan Büyükşehir Belediye Konservatuarı Türk Sanat Müziği Bölümü, Tayyare Kültür Merkezi'nde gerçekleşecek konser ile sanatseverlerin karşısına çıkacak.

5 Kasım Pazar günü saat 20.00'de, Tayyare Kültür Merkezi'nde iki bölüm halinde gerçekleştirilecek sezonun ilk konserinde, "Muhayyer Kurdi" makamında eserler seslendirilecek. Şefliğini Fahri Dibekoğlu'nun üstleneceği konserin ilk bölümünde koro, günümüzün sevilen şarkılarına da yer verecek.

Bu arada, Bursa'da Türk müziğinin tanınması ve yaygınlaşması anlamında büyük bir yeri olan ve 20. eğitim yılını geride bırakan Bursa Büyükşehir Belediye Konservatuarı, eğitim çalışmalarının yanı sıra verdiği konserlerle de kent kültür yaşantısına ayrı bir misyona sahip.

BURSA HAKİMİYET VE KENT GAZETELERİNE İLAN ve REKLAM ALINIR

KÖRFEZ REKLAM

İstiklal Caddesi Bora Sokak No : 3/B GEMLİK
(Akbank aralığı Stüdyo Prestij yanı
Tel : (0.224) 513 96 83 Fax : 513 35 95

'Gemlik Körfez' internette www.gemlikkorfezgazetesi.com

EŞANTİYON SEZONUNU AÇTIK...

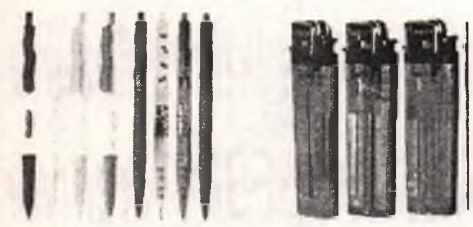

34 yıllık tecrübemizle hizmetinizdeyiz

DUVAR TAKVİMİ - GEMİCİ TAKVİMİ- SAATLİ GEMİCİ TAKVİM - ÜÇGEN MASA TAKVİMİ - AJANDA - CEP AJANDALARI - SPİRALLİ AJANDALAR - BLOKNOTLAR - MASA SÜMENİ - KARTON FANTAZİ ÇANTA - ÇANTALAR - OTO KOKUSU - ANAHTARLIK - KÜLLÜK - KALEMLIK - TABAK ALTLIĞI - SAAT ÇEŞİTLERİ

GÖRMEDEN KARAR VERMEYİN

Körfez Ofset MATBAACILIK - YAYINCILIK - REKLAMCILIK

İstiklal Cad. Bora Sok. Akbank Aralığı Stüdyo Prestij yanı No : 3/B GEMLİK Tel : 513 96 83 Fax : 513 35 95

İşçilerden 'Cargill kapanmasın' eylemi

Danıştay 6. Dairesi'nin kararı üzerine mühürlenen Cargill Orhangazi Mısır İşleme Tesisleri'nin işçileri, valilik önünde eylem yaptı. Valilik binasına toplu halde girişlerine izin verilmeyen 80 işçiden 3'ü, görüştükleri Vali Yardımcısı Celalettin Yüksel'e fabrikanın kapanması durumunda mağdur olacaklarını iletti.

ARŞİV

Cargill Orhangazi Mısır İşleme Tesisleri'nin Ramazan Bayramı öncesi Danıştay 6. Dairesi'nin kararı doğrultusunda mühürlenmesi, firma çalışanlarını ayağa kaldırdı. Sorunlarını anlatmak üzere sağanak yağmura aldırış etmeden Bursa Valiliği'nin yolunu tutan 80 Cargill işçisi, Vali Nihat Canpolat'la görüşmek istedi. Ancak Canpolat'ın programının uygun olmaması nedeniyle işçiler, Vali Yardımcısı Celalettin Yüksel'e yönlendirildi. Toplu halde valilik binasına girişlerine izin verilmeyen firma çalışanlarından 3 işçi, görüştükleri Vali Yardımcısı Yüksel'den fabrikaya yeniden faaliyet izninin verilmesini talep etti.

Basına kapalı olarak gerçekleştirilen görüşmenin ardından çıkışta, gazetecilerin sorularını yanıtlayan işçi temsilcisi Mustafa Cem Bilgin, Vali Yardımcısı Yüksel'e uygulamadan kaynaklanan mağduriyetlerini anlattıklarını söyledi. Cargill Fabrikası'ndan direkt ve dolaylı yoldan yaklaşık bin ailenin geçindiğini anlatan Bilgin, tesisin mühürlenmesiyle birlikte bu ailelerin işsiz kalma tehlikesiyle yüz yüze geldiğini kaydetti. Her ne kadar ücretli izinde olsalar da gelecekten endişe duyduklarını vurgulayan Bilgin, "8 yıldır bu fabrikada çalışıyoruz. Bugüne kadar yasa ve yönetmeliklere aykırı davranıldığını görmedik. Fabrikanın çevreyi kirlettiğine de şahit olmadık. Bu kadar insanı işsiz bırakmanın, mağdur etmenin gerekmediğini düşünüyoruz. Umudumuz şudur ki önümüzdeki günlerde bu problem çözülsün. Gerekenler yapılsın ve bizler işsiz kalmayalım, çalışmalarımıza, işimizin başına en kısa zamanda dönelim" dedi. Taleplerinin Vali Nihat Canpolat'a iletilmesini de istediklerini ifade eden Bilgin, soruna bir an önce çözüm bulanmasını gerektiğini vurguladı. Bilgin'in açıklamasının ardından Cargill işçileri geldikleri gibi sessiz bir şekilde Bursa Valiliği'nin önünden ayrıldı.

Dünya gençleri Bursa'ya geliyor

Osmangazi Belediyesi Yerel Gündem 21 Gençlik Meclisi "Dünya Gençleri Bursa'da Buluşuyor" sloganıyla hazırladığı "Sürdürülebilir Kalkınma ve Gençlik Hareketi" projesi 7-12 Kasım tarihleri arasında Bursa'da gerçekleştirilecek. Projenin tanıtım toplantısına katılan Osmangazi Belediye Başkanı Recep Altepe, 9 ülkeden 22 genç katılımcının yer alacağı projenin, hem kültürlerin birbirlerini daha iyi tanıması hem de Türkiye'nin tanıtımı anlamında büyük önem taşıdığını söyledi. Osmangazi Belediyesi Yerel Gündem 21 (OSYEG) Gençlik Meclisi tarafından hazırlanan "Sürdürülebilir Kalkınma ve Gençlik Hareketi" projesi, Osmangazi Belediye Başkanı Recep Altepe'nin de katıldığı toplantı ile tanıtıldı.

Almira Otel'de düzenlenen toplantıda konuşan Altepe, projeye kapsamında 9 ülkeden 22 genç katılımcının Bursa'da bir araya geleceğini kaydetti. Altepe, AB destekli projenin içeriğini "BM Binyıl Kalkınma Hedeflerinin oluşturduğunu kaydetti. Osmangazi Belediyesi Yerel Gündem 21 Gençlik Meclisi tarafından hazırlanan projenin Osmangazi ve Bursa'nın adının Türkiye ve dünyada duyrulması açısından büyük önem taşıdığına dikkati çeken Altepe, "Farklı kültürlerin birbirlerini daha iyi anlama ve tanımasını sağlamak, gençler arasında ırkçılık ve yabancı düşmanlığını azaltmak, kültür çeşitliliğinin demokrasi, insan hakları, eşitlik ve sürdürülebilir kalkınma anlayışını genç katılımcıların daha iyi anlamalarını sağlamak ve BM Binyıl Kalkınma Hedefleri'nin yerel ve ulusal düzeyde farkındalığını artırmak temel amaç." dedi.

Vaillant
GEMLİK ANA BAYİİ

- DOĞALGAZ
- KOMBİ
- KAT KALORİFERİ
- MERKEZİ ISITMA
- RADYATÖR
- SPLİT KLİMALAR
- DOĞALGAZ SOBASI
- TESİSAT ve PROJE

ULUKAYA DOĞALGAZ ISI SAN.
HÜSEYİN ULUKAYA - CÜNEYT DEMİRLİ ORTAKLIĞI

Merkez: Kayhan Mh. 2 Nolu Cad. 9/A
Tel & Fax: (0.224) 513 88 26
Şube: Balıkpazarı Mah. Alemdar Cad. No:4
Tel: (0.224) 513 49 93
e-mail : c_demirli@yahoo.com
www.ulukaya.ticaret-ltd.com

Emniyetten sürücülere kış uyarısı

Emniyet yetkilileri, kış aylarında havaların soğuması ile birlikte motorlu araçlara kışlık bakım yapılması gerektiğini hatırlatarak, araçlarına kış bakımı yaptırmayan sürücülerin zor durumda kalabilecekleri uyarısında bulundular.

Kış aylarının yaklaşması ile araçların soğuk hava şartlarına göre hazırlanması sorumluluğunun sürücülerde olduğunu ifade eden emniyet yetkilileri, sürücüleri araçlarının kış bakımlarını yaptırmaları konusunda uyararak, bakıma radyatöre antifriz koymakla başlanabileceğini belirttiler.

Kış aylarıyla birlikte araçlarda elektrik sarfiyatının artacağı işaret edilerek, ilk olarak elektrik marş ve şarj dinamolarının kontrol edilmesi ikinci olarak da akülerin bakımının yaptırılmasının önemine dikkat çekildi.

Emniyet yetkilileri, yakıt filtresinin içine kaçacak suyun donmasının, aracın çalışmasını zorlaştıracağını, karbüratörün içine kir ve tortuların girmesinin ise yakıt sarfiyatını arttıracağı gibi aracın istenilen düzende çalışmasını engelleyeceğini belirttiler.

Sürücülerin kış öncesi bakımı yaptırmasının yanı sıra dikkat etmeleri gereken konularla ilgili emniyet yetkililerinin bazı tavsiyeleri şöyle:

- "Kışa giriş bakımına radyatöre antifriz koymakla başlayabilirsiniz."
- "Aracınızın kolay çalışması için elektrik marş ve şarj dinamolarını kontrol ettirin, akünüzün bakımını yaptırın."
- "Kışın donan cama kesinlikle sıcak su dökmeyin, cam çatlar. normal çeşme suyu yavaş ama iyi bir buz çözücüdür."
- "Soğuk havalarda aracınızın el frenini kesinlikle çekmeyin, eğer el freni donmuşsa aracı arkadan ve önden iterek sıkışan freni açmaya çalışın"
- "Kötü bir lastik her zaman kaza sebebidir."

'Orhangazi'nin yüzde 70'i risk altında'

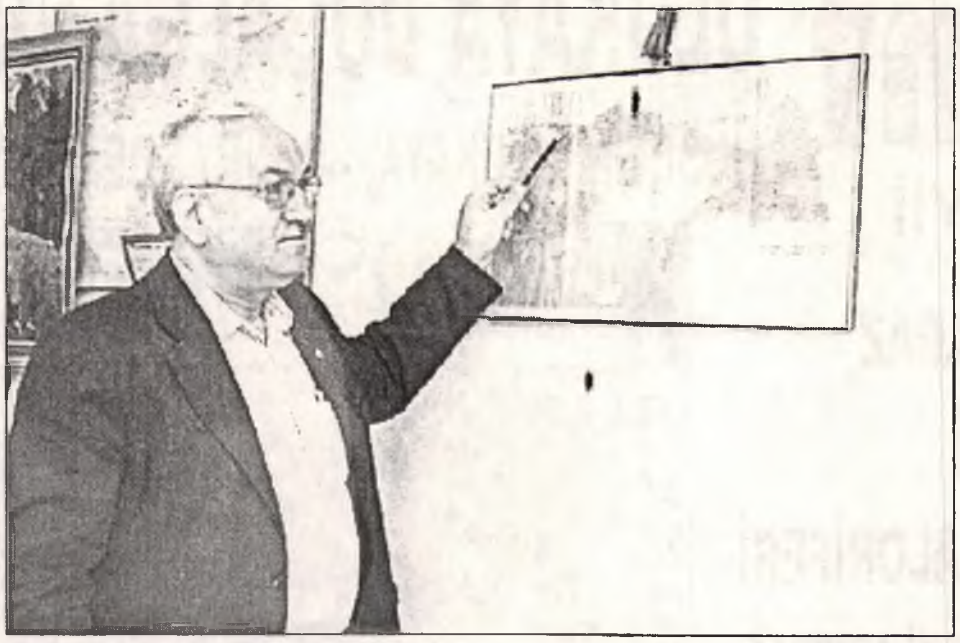

Bursa İnşaat Mühendisleri Odası Orhangazi temsilcisi İzzet Sekban, 6 ve üzerinde büyüklükteki bir depremde Orhangazi'nin yüzde 70'inin zarar görebileceğini iddia etti.

Manyas ve Gemlik Körfezi'nde yaşanan 5.2 büyüklüğündeki sarsıntılarla tekrar gündeme gelen deprem sonrasında Kızılay Genel Müdürlüğü Afet Müdahale ve Yardım Müdürlüğü'nün hazırladığı raporla ilgili görüşlerini belirten Sekban, raporu haklı bulduğunu kaydetti.

Orhangazi'yi de tehdit eden Kuzey Anadolu fay hattının ilçede ciddi sıkıntılara sebep olabileceğini söyleyen Sekban, açıklamasında şu ifadelere yer verdi:

"1999 yılında meydana gelen Marmara Depremi'nin ardından Orhangazi'de yapılan inşaatlarda deprem riski görmüyorum. Çünkü yeni deprem yönetmeliği gereği 2000 yılı itibariyle yapılan binalarda depreme karşı tedbir alındı. Ancak bu tarihten önce yapılan binaların çoğunda güçlendirme yapılmalı. 6 ya da üzerindeki bir deprem Orhangazi'nin yüzde 70'inde zarara sebep olabilir. Bunun için vatandaşların her an deprem olabilecekmiş gibi hazır olmaları ve depreme karşı gerekli tedbirleri almaları gerekiyor."

Muradiye Mahallesi'nde zeminin bilinenin tam aksine bataklık olmadığını savunan Sekban, "Buna rağmen Cumhuriyet Alanı merkez alındığında, yukarıda kalan kısımda zemin daha sağlam. Aşağı kalan kısım ise buna göre daha zayıf" diye konuştu.

Orhangazi Belediyesi kayıtlarına göre, yeni deprem yönetmeliğinin çıktığı 2000 yılından bu yana ilçe merkezinde 350 yeni binaya inşaat ruhsatı verildi. Yetkililer bu binaların depreme daha dayanıklı olduğunu savunurken, Orhangazi'de yaklaşık 5 bin 500 bina bulunduğu belirtildi.

Müşküle Köyü'ndeki akli dengesi olmayan azaların azalıkları iptal edildi

Bursa'nın İznik İlçesi'ne bağlı Müşküle Köyü'nde 29 Ekim'de yapılan seçimlerde, halkın muhtara tepki olarak göreve getirdiği akli dengesi olmayan kişilerin azalıkları, İlçe Seçim Kurulu tarafından iptal edildi.

Köy muhtarı Emin Tektaş'ın intihar girişimiyle bir kez daha gündeme gelen Müşküle Köyü'nde akli dengesi yerinde olmayan 4 kişinin azalığı onaylanmadı. İznik İlçe Seçim Kurulu üyeleri, İlçe Kaymakamı Hüseyin Avcı ile toplantı yaptı. Açıklanan karara göre, birinci sıradaki Mehmet Olgun'un okur yazar olmadığı, ikinci sıradaki İsmail Talan'ın akli dengesinin yerinde olmadığı ve okur yazar olmadığı, üçüncü sıradaki Süleyman Güleç'in kısıtlı ve okur yazar olmadığı, dördüncü sıradaki Halil Özkabakçı'nın okur yazar olmadığı, yedek üyelerden Ali Sargın ve İbrahim Güvenç'in ise akli dengesinin yerinde olmadığı bildirildi.

İlçe Seçim Kurulu, üyelikleri iptal edilen bu kişilerin yerine asil azalıklara Nazif Tosun, Şemsettin Talan, Hasan Olgun ve Seyfi Çalık'ı getirdi. Kararın hukuki dayanakları da maddeler halinde İlçe Seçim Kurulu tarafından açıklandı

Körfez
GÜNLÜK SİYASİ GAZETE
ABONE OLDUNUZ MU?
ABONE OLUN
OKUYUN OKUTUN

GERÇEK OTO LASTİK
LAZOĞLU
Hüseyin TAŞKIRAN
HER TÜRLÜ
LASTİK TAMİRİ YAPILIR.
2. El ve Yeni Lastik Alım Satımı
2. El Jant Alım Satımı
24 SAAT HİZMETE AÇIKTIR
Dr. Ziya Kaya Mh. Bayrak Sk. No:3
Demirci Apt. Gemlik / BURSA
GSM: 0.535 736 43 78

'e-bildirge'nin kapsamı genişletiliyor

SSK'da kullanılan "e-bildirge" uygulamasına, Emekli Sandığı ve Bağ-Kur'luların da dahil edilmesi için çalışma sürdürüldüğü bildirildi.
SSK'da 1 Mayıs 2004'ten itibaren uygulanmaya başlanan ve işverenlerin, çalıştırdıkları işçilerin aylık prim ve hizmet belgelerini 24 saat boyunca internetten kuruma göndermelerine imkan tanıyan "e-bildirge" projesine, sosyal güvenlik reformu çerçevesinde Emekli Sandığı ve Bağ-Kur'a bağlı olarak çalışanların da dahil edilmesi yönünde çalışma yapılıyor.
Uygulamaya geçilmesi durumunda, kamu kurum ve kuruluşlarında Emekli Sandığı'na bağlı olarak çalışanların bildirgeleri de her ay "e-bildirge" üzerinden yeni oluşturulan Sosyal Güvenlik Kurumu'na gönderilecek.
Halen Bağ-Kur'a bağlı olan işverenler de çalıştırdıkları işçiler adına gönderdikleri aylık prim ve hizmet belgelerine kendi bilgilerini de ekleyecekler.
Bağ-Kur'a bağlı olarak kendi adına çalışanların ise primlerini yatırmak üzere bankaya gittiklerinde, bilgilerini banka sistemine aktarmalarının sağlanması planlanıyor.
Yetkililere göre, SSK'nın yürüttüğü "e-bildirge" uygulaması ile ay sonunda yaşanan kuyruklar sona erdirildi, işgücü ve kırtasiye tasarrufu, sürat ve güvenli beyan sağlandı
Bu aydan itibaren, 2 ve daha fazla sigortalı çalıştıran işverenlerin, aylık prim ve hizmet belgelerini SSK'ya "e-bildirge" ile internet üzerinden göndermeleri gerekiyor.

Unakıtan'dan bütçe savunması

Maliye Bakanı Kemal Unakıtan, enflasyon hızla düşerken, ekonomide sürekli büyümenin ilk defa kendi iktidarları döneminde yaşandığını söyledi.
Unakıtan, "2007 bütçesinin mali disiplinin devamını sağladığını iddia ediyorum" dedi.
Meclis Plan ve Bütçe Komisyonu'nda, 2007 yılı bütçesinin tümü üzerindeki görüşmeler yapıldı.
CHP'li milletvekilleri, yatırım öngörmediği, işsizlik ve faiz yükü getirdiği iddiasında bulundukları 2007 bütçesinin yoksulluk yaratacağı eleştirisinde bulundu.
Eleştirileri yanıtlayan Unakıtan ise ilk defa iktidarları döneminde enflasyon hızla düşerken, ekonomide büyümenin gerçekleştirildiğini belirtti.
Bunun istikrarlı politikalar ve mali disiplin sayesinde sağlandığını kaydeden Unakıtan, aynı politikaların sürdürülmesi halinde 2013 yılında kişi başına düşen milli gelirin 10 bin doların üstüne çıkabileceğini bildirdi.
2007 yılı bütçesinin Türkiye'nin geleceğine ışık tutacağını ifade eden Unakıtan, "İddia ediyorum ki bu bütçe, mali disiplinin, istikrarın devamını sağlayan, Türkiye'nin güvenliğini, milli gelirini artıran, fakir-fukaraya önemli ödenek ayıran ve özürlüyü koruyan bir bütçedir" diye konuştu.

Asgari ücrete yüzde 4 zam hazırlığı

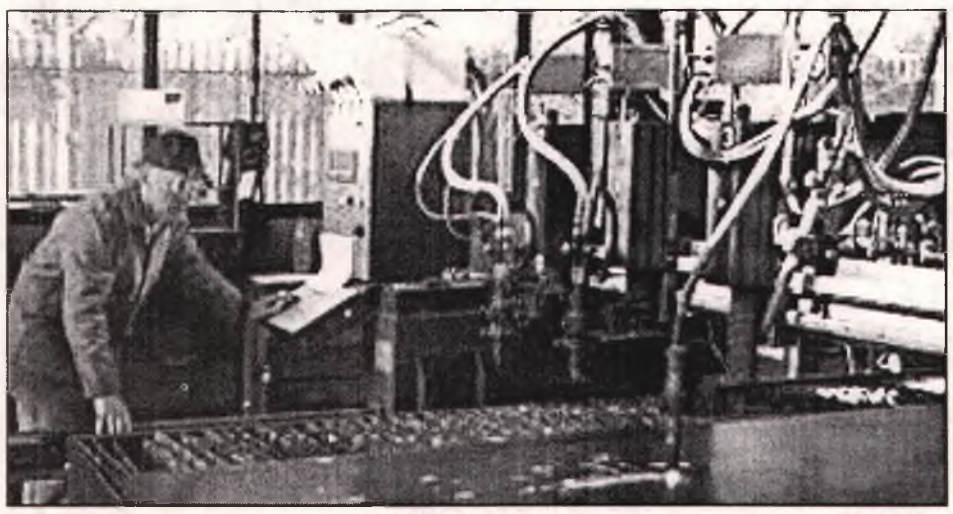

Asgari ücretin Ocak ve Temmuz 2007'de yüzde 4 artırılması öngörülüyor.
İşsizliğin ise gelecek yıl yüzde 9.8 olarak gerçekleşmesi bekleniyor.
Resmi Gazete'nin mükerrer sayısında yayımlanan 2007 Yılı Programı'nda, "2007 yılında prime esas kazanç alt sınırının, asgari ücretteki artışa paralel olarak Ocak ve Temmuz aylarında yüzde 4 olarak artırılmasının" öngörüldüğü bildirildi.
SSK'da prime esas kazancın alt sınırı 16 yaşından büyükler için tespit edilen brüt asgari ücret kadar, üst sınırı ise alt sınırın 6,5 katı kadar uygulanıyor.
Asgari ücret halen 16 yaşından büyük işçiler için aylık brüt 531 YTL, net ise 380 YTL 46 YKr düzeyinde bulunuyor.
Yüzde 4 artırılması durumunda asgari ücret brüt 552 YTL 24 YKr, net ise yaklaşık 395 YTL 68 YKr'ye yükselecek.
Asgari Ücret Tespit Komisyonu'nun bu ayın içinde toplanması bekleniyor.İşsizlik oranının bu yıl yüzde 10.1 oranında gerçekleşeceğinin öngörüldüğüne yer verilen programda, gelecek yıl, öngörülen büyüme ve yatırım artışlarına bağlı olarak istihdamın yaklaşık 330 bin kişi artması ve işsizlik oranının bu yılki seviyesinin altında kalarak, yüzde 9.8 oranında gerçekleşmesinin beklendiği kaydedildi

Sosyal güvenlikte 128 milyar YTL açık beklentisi

Sosyal güvenlik kuruluşlarının açığı nın gelecek yıl yaklaşık 12,8 Milyar YTL olması öngörülüyor.
Bu miktar, Gayrisafi Yurtiçi Hasılanın (GSYİH) yüzde 2'sine denk düşüyor
İşsizlik Sigortası Fonunun toplam varlığının ise 2007'de 30 milyar 258 milyon YTL'ye ulaşacağı tahmin ediliyor.
Resmi Gazetenin mükerrer sayısında yayınlanan "2007 Yılı Programı"na göre, gelecek yıl sosyal güvenlik kuruluşlarının devlet katkısı dahil toplam gelirinin 70,1 milyar YTL, giderinin 82,8 milyar YTL, açığının da yaklaşık 12,8 milyar YTL olması öngörülüyor.
Sosyal güvenlik kuruluşlarının gelirleri, GSYİH'nin yüzde 11,1'ine, giderleri yüzde 13,1'ine, açıkları da yüzde 2'sine denk düşüyor.Sosyal güvenlik sisteminin bütçe üzerindeki yükünü azaltmak amacıyla önümüzdeki yıl kayıt dışı istihdamı azaltacak ve prim tahsilatlarını artıracak tedbirler alınması planlanıyor.
Bu kapsamda prim alacaklarına yönelik icra işlemlerine hız verilmesi ve sözkonusu tahsilatların yapılmasında dışarıdan hizmet satın alınması öngörülüyor.

ELEMANLAR ARANIYOR
Ön muhasebe bilen ve bilgisayar kullanabilen
BAYAN ELEMAN
Tecrübeli BAY ve BAYAN garson alınacaktır.
MAMMA MIA PİZZERIA
Müracaatların şahsen yapılması rica olunur.
İstiklal Caddesi Akbank karşısı 513 53 67 GEMLİK

BURSA HAKİMİYET VE KENT GAZETELERİNE İLAN ve REKLAM ALINIR
KÖRFEZ REKLAM
İstiklal Caddesi Bora Sokak No : 3/B GEMLİK
(Akbank aralığı Stüdyo Prestij yanı
Tel : (0.224) 513 96 83 Fax : 513 35 95

Küçük dünyalarda depreme dikkat

Bursa'da Özel Hayat Hastanesi doktorları, son zamanlarda karşı karşıya kalınan deprem gerçeğinin çocuklar üzerindeki etkilerine dikkat çekti.
Hayat Hastanesi doktorlarından psikolog Filiz Yakmaz, çocukların deprem gerçeğinden korktuklarını belirtti. Bu korkunun zaman zaman çocuğun gelişmesine engel olabileceğinin altını çizen Yakmaz, "Okul öncesi dönemdeki çocuklar deprem felaketinin insan kontrolü dışında gerçekleştiğine inanmazlar. Anne babasının onaylamadığı bir düşüncesi ya da davranışı nedeniyle başlarına geldiğini sanırlar. Böylece bir suçluluk duygusuna kapılırlar" dedi.
Okul çağındaki çocukların ise tabii olayları anlayabileceklerini, ancak böylesine büyük bir felaketi daha önce yaptıkları kötü bir davranıştan dolayı kendilerine verilen bir ceza olarak algılayabileceklerini vurgulayan Yakmaz, ergenlerin depremi algılayışının da yetişkinlerinkine benzediğini, ancak bu felaketin kendi başlarına gelmiş olmasından öfke duyacaklarını belirtti.
Psikolog Filiz Yakmaz, çocukların deprem felaketi karşısındaki tepkilerinin birbirinden farklı olabileceğini ifade ederek, "Bazıları depremin hemen ardından bir takım davranış değişiklikleri gösterirken, bazıları günler, haftalar, hatta aylarca hiçbir şey olmamış gibi davranıp daha sonra problemli davranışlar sergileyebilirler" diye konuştu.
Çocuklarda depremle birlikte değişen davranış özelliklerine de değinen Yakmaz, "Çocuklar içine kapanabilir, göz temasından kaçınır, yenilgiye uğramış gibi hissetmeye başlayabilir. Aşırı sorumluluk sahibi, ana baba gibi davranan bir çocuk olmaya başlayabilir. Herkes hakkında kaygı duyar, başkalarının bakıcılığını üstlenmeye kalkar, kendi duygularını tartışmaz, ifade etmez. Ya da tek düze, donuk, durgunlaşır, hiçbir şey hakkında kaygı ya da endişe duymaz, hiçbir şeyle ilgilenmez, hiçbir şeye odaklanamaz, sakin bir şekilde oturamaz; yüksek enerji ve hiperaktivite gösterir" dedi.
Sinirli, gergin, heyecanlı görünen, çabucak kızgınlık gösteren, başkalarının kendisi hakkındaki düşüncelerine karşı olağanüstü tetikte olan ve çabucak ağlayabilen çocukların depremden etkilenmiş olabileceklerini kaydeden Yakmaz, şöyle konuştu: "Çocuğunuz deprem konusunda konuşmak istediğinde onu dinleyin. Çocuğunuzu depremin, hiçbir şekilde onun bir hatası sonucu olmadığı konusunda ikna edin. Yatma zamanı geldiğinde çocuğunuzun yanında olmaya çalışın, ona bir hikaye okuyun ya da anlatın, onu okşayın ve konuşun. Herhangi bir nedenle çocuğunuzdan bir süre ayrılmanız gerekirse, ona nereye gideceğinizi mutlaka anlatın ve döneceğinizden emin olmasını sağlayın. Ailenizin bir arada olmasını sağlayın. Çocuğa oyun oynaması için izin verin, hatta onu oyun oynamaya teşvik edin. Ergenlik çağındaki gençlere sosyal ilişkilerini yeniden kurmaları konusunda destek olun. Çocuğun kızgın duygularını yansıtın, ona gösterin. Duyguları sözlerle ifade etmeyi ona gösterin. Başkalarının ona olan tepkilerinden duyduğu endişeye dikkat edin ve bu endişeyi olduğu gibi kabullenin. Bu duyguları bir topluluk içindeyseniz diğerlerine de yansıtın, bırakın ağlasın, sonra da konuşun, ona kaygılarıyla ilgili sorular sorun."

Siz de geleceğimize bugünden el koyun
Çünkü toprak yoksa geleceğimiz yok...
EL KOYUN
Avea, Telsim ve Turkcell hattınızdan 3464'e mesaj atın.
EL KOYUN
TEMA
www.elkoyun.com
www.tema.org.tr

ÇİZİYORUM

Barış Güler'in kaleminden

7 YAŞ

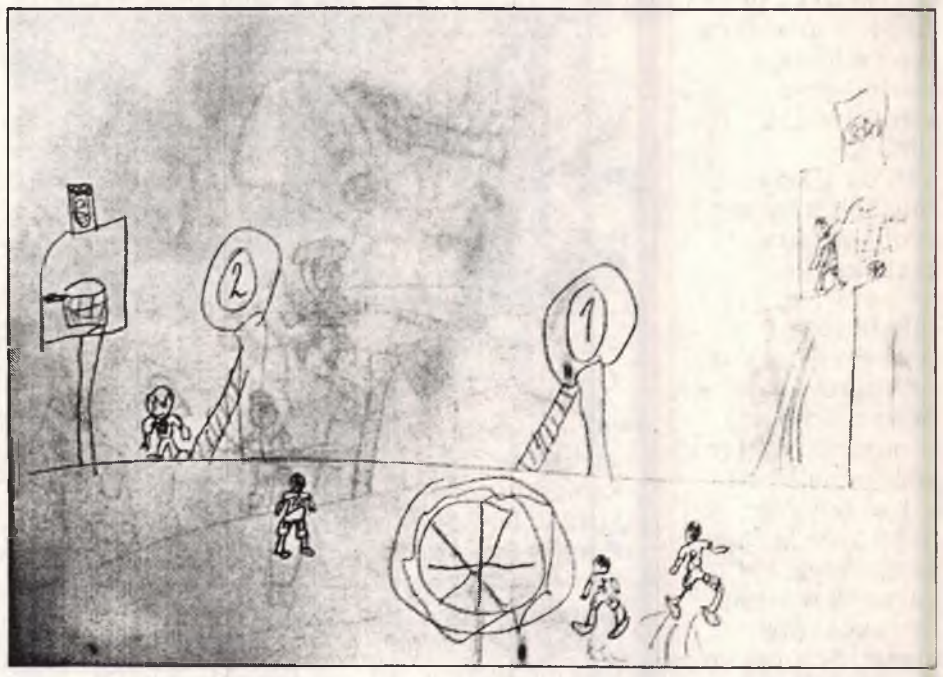

Dışarı çıkan kadın daha çok yiyor

Kadınların, yemeğe dışarıya çıktıklarında daha kalorili ve yağlı yiyecekleri yemeye eğilimli oldukları bildirildi.
ABD'de yapılan, "alemci" ve rejimine sadık kadınları içeren bir araştırma, her iki gruptaki bayanların sık sık dışarıda yemek yediklerini ve dışarıda yediklerinde fazladan 200 ila 300 kaloriyi "mideye indirdiklerini" gösterdi.
Sonuçları Western Journal of Nursing Research adlı dergide yayımlanan araştırmaya göre, ayrıca "alemci" kadınlar dışarıda yediklerinde aşırıya kaçma eğilimi gösteriyor.
Araştırmanın yazarı olan Texas Üniversitesi'nde yardımcı profesör Gayle M. Timmerman, restoranların, hem "alemci" hem de rejimine sadık kadınlar için büyük risk oluşturduğu belirterek, kadınların buralarda kontrollerini yitirdikleri ve aşırı derecede yiyecek tükettiklerini söyledi.
Timmerman'ın araştırmasında, kadınların fast-food yiyecek satan yerlerde, restoranlarda yediklerinin yaklaşık 4'te 1'ini yedikleri ve genellikle tatlıyı esgeçtikleri de ortaya çıktı.
Araştırmada, katılımcıların 14 günün 7'sinde dışarıda yemek yediklerine ve bunun yılda yaklaşık 5.5 kilo almak demek olduğuna dikkat çekildi.

Her yıl dayaktan 1350 çocuk ölüyor

Yrd. Doç. Dr. Aynur Uysal, Türkiye'de her iki kişiden birinin çocuğunun dövülmesi gerektiğini düşündüğünü ve her yıl bin 350 çocuğun dayaktan öldüğünü söyledi.
Ege Üniversitesi (EÜ) Hemşirelik Yüksekokulu Halk Sağlığı Hemşireliği Anabilim Dalı öğretim üyesi Yrd. Doç. Dr. Aynur Uysal, Türkiye'de her iki kişiden birinin çocuğunun dövülmesi gerektiğini düşündüğünü söyledi.
Uysal, Sosyal-İktisadi Araştırmalar Merkezi'nin (SİAR) verilerine göre, her yıl bin 350 çocuğun dayaktan öldüğünü, 30 milyon çocuğun ise sokaklarda şiddetle burun buruna yaşadığını söyledi.
"Aile İçi Şiddet Kurbanlarının Demografik Değerlendirilmesi" konulu araştırmasında çocuk şiddetini araştıran Yrd. Doç. Dr. Uysal, çocuk yaşı arttıkça fiziki istismarın azaldığını, 0-3 yaş arası çocukların yüzde 76'sının aile istismarıyla karşı karşıya kaldığını belirtti.

Bebeklerde anne sütünün önemi büyük

Elazığ Fırat Üniversitesi Tıp Fakültesi Halk Sağlığı Anabilim Dalı Başkanı Prof. Dr. Yasemin Açık, bebeklerde 4 ile 6. aylar arasında alınan anne sütünün dünyada yılda 3.1 milyon oranında yaşanan bebek ölümlerinin önüne geçeceğini söyledi.

Türkiye'de çocuklarda görülen yetersiz ve dengesiz beslenme sorunlarının en önemli nedeninin bebeklere 4-6 aydan sonra uygun ek gıdaların başlanması olduğuna dikkat çeken Fırat Üniversitesi Tıp Fakültesi Halk Sağlığı Anabilim Dalı Başkanı Prof. Dr. Yasemin Açık, bebeklerde 4-6 aydan sonra uygun ek gıdalara başlamasının ilk 4-6 ay tek başına anne sütü vermek kadar önemli olduğunu, aksi takdirde çocuklarda yetersiz ve dengesiz beslenme nedeniyle birçok enfeksiyon hastalığı, protein ve enerji eksikliğine bağlı olarak kavrukluk ya da bodurluk denen kısa boylulugun oluşabildiğini ifade etti.

Prof. Dr. Açık, "Türkiye Nüfus ve Sağlık Araştırması (TNSA) 2003 yılı verilerine göre, ülkemizde 0-3 aylık bebeklerin yüzde 95.7'si anne sütü almaktadır. Ancak tek başına anne sütü alma oranı yüzde 23.7'dir. Bebeklere anne sütünün yanında ek gıda verilmektedir. Bu da bebeğin enfeksiyonlara daha sık yakalanmasına ve çeşitli sağlık problemleri yaşamasına yol açmaktadır. Doğumdan sonra İlk 5-7 gün içinde salgılanan süte kolostrum ya da ağız sütü denir. Kolostrum; mineral, protein ve vitaminden zengindir. Yüksek oranda A vitamini içerdiği için sarımsı renktedir. Sarı renkte olduğu için birçok yerde bebeğe zararlı olur düşüncesiyle ve yaşlıların isteği ile sağılıp atıldığı bilinmektedir. Oysa kolostrumun bir damlası dahi ziyan edilmeden bebeğe verilmelidir. Çünkü ağız sütünde bebeği enfeksiyonlardan koruyacak bağışıklık sistemi ile ilgili birçok madde bulunmaktadır. Anne sütünde bebeğin ihtiyacı olan tüm besin ögeleri yeterli ve uygun miktarda bulunur. Diğer bütün gıdalarla alınan demirin yüzde 5-10'u emilirken, anne sütü ile alınan demirin

yüzde 50-60'ı emildiği için anne sütü ile beslenen bebeklerde yaşamın ilk 6 ayı içerisinde demir eksikliği anemisi görülmez. K ve D vitamini dışındaki tüm vitaminler anne sütünde yeterli miktarda bulunur. Bebekler, ilk olarak anne sütü almazsa bu koruyucu flora oluşamaz" dedi.

ANNE SÜTÜ AİLEYE EKONOMİK KATKI DA SAĞLIYOR

Tüm bebeklere doğumdan sonraki ilk 4-6 ay tek başına anne sütü vermenin önemine değinen Prof. Dr. Yasemin Açık, anne sütünün bebeğin ihtiyacı olan tüm besin ögelerini uygun ve yeterli miktarda içerdiğini kaydetti. Prof. Dr. Açık, "Tek başına anne sütü alan bebeklere su dahil hiçbir ek gıda vermeye gerek yoktur. Eğere tüm bebekler yaşamın ilk 4-6 ayında tek başına, 4-6 aydan sonra ise uygun gıdalar ile birlikte en az anne bir yıl anne sütü ile beslenirlerse her yıl 3.1 milyon bebek ölümü önlenecektir. İlk 4-6 ay tek başına anne sütü ile beslenen bebeklerde, ishalden ölmenin 14, diğer enfeksiyonlardan ölme oranının ise 2,5 kat daha az olduğu görülmüştür. Dünya çocuklarının bilgi, zeka ve ruhsal açıdan en uygun şekilde büyümesi sağlanacaktır. Bebeğin biyolojik ve psiko-sosyal gereksinimleri karşılanır. Annede meme ve over kanseri, osteoporoz ve anemi daha az görülür. Gebelikler arası süre doğal yolla uzatılır. Ayrıca tüm bunlar aileye ekonomik katkı da sağlar" diye konuştu.

İlaçlar da alerji yapabilir

Alerji, bağışıklık sisteminin yabancı bir maddeye tepki vermesidir. Tepki oluşması için dış etkenin mutlaka "zararlı" olması gerekmez. Tedavi amaçlı kullanılan ilaçlar, bazen yararlarının yanı sıra istenmeyen reaksiyonlara da yol açabilir. Öncelikle ilaç alerjisinin, alerjik olmayan ilaç yan etkilerinden ayrılması gerekir. İlacın yüksek doz kullanılmasına bağlı da yan etkiler ortaya çıkabilir. Bunlar alerjik reaksiyonlarla karıştırılmamalı. Alerji, ilaçların yan etkileri arasında yüzde 5-10 sıklıkta görülür. Ayrıca sadece ilacın kendisi değil, ilaçta kullanılan boyar ya da koruyucu maddeler de alerji yapabilir. Bir ilacın daha önceden kullanılmış olması, o ilacın bundan sonra da alerji yapmayacağı anlamına gelmez. Her ilacın alerji yapma potansiyeli var mı?

- Evet. Yine de alerji yapma riski en fazla olan ilaçlar arasında penisilin, sefalosporin, tetrasiklin ve sulfonamid grubu antibiyotikler, epilepsi tedavisinde kullanılan kimi ilaçlar, başta aspirin olmak üzere ağrı kesiciler sayılabilir. Radyolojik incelemelerde kullanılan iyotlu boyar maddeler de alerji yapabilir. İlginç bir biçimde, çok nadir de olsa, alerji tedavisinde kullanılan kortizon grubu ilaçlar bile alerjiye neden olabilir.

Kimlerde daha sık alerji yaparlar?

- İlacı sık kullananlarda, o ilaca karşı ailede benzer alerji vakaları olanlarda ve tablet yerine enjeksiyon yoluyla ilacın alınmasında alerji riski artar.

Nasıl korunulabilir?

- Daha önceden alerjisi olanlar, ilaç yazılacağı zaman mutlaka doktoruna bu konuda bilgi vermeli. Bazen ilaçlar arasında "çapraz" alerjiler olabilir. Buna ilaçların kimyasal yapılarının benzemesi neden olur. Örneğin penisilin alerjisi olan birinde, penisilin grubundan olmayan bazı antibiyotikler alerji yapabilir.

GEMLİK REHBERİ

GEREKLİ TELEFONLAR	
İtfaiye	110
Polis İmdat	155
Jandarma İmdat	156
Jandarma K.	513 10 55
Polis Karakolu	513 18 79
Gar. Kom.	513 12 06
KAYMAKAMLIK	
Kaymakamlık	513 10 51
C.Savcılığı	513 10 53
C.Savcı Yrd.	513 29 54
Emniyet Müd.	513 10 28
ULAŞIM	
METRO	513 12 12
Aydın Turizm	513 20 77
Suzer Turizm	512 10 72
Kanberoğlu-Esadaş	514 45 49
Anıtur	514 47 71
Kamil Koç	513 35 71
HASTANELER	
Devlet Hastanesi	513 92 00
SSK Hastanesi	513 23 29
Mer.Sağ.Ocağı	513 10 68
Tomokay Tomografi	513 65 29
TAKSİLER	
Körfez Taksi	513 18 21
Çınar Taksi	513 24 67
Güven Taksi	513 32 40
Gemlik Taksi	513 23 24
Manastır Taksi	514 35 50

RESMİ DAİRELER	
TEK Arıza	513 20 66
TEK İşletme	513 45 03
Statyum	514 00 95
Orm.Böl.Şef.	513 12 86
Milli Eğt. Md.	513 11 74
Halk Kütüphane	513 13 53
Askerlik Şb.	513 10 57
Karayolları	513 13 08
Liman Baş.	513 11 33
Mal Müd.	513 10 95
Nüfus Md.	513 37 42
Özel İd. Md.	513 15 07
Tapu Sicl. Müd.	513 14 14
Müftülük	513 13 64
Gümrük Md.	524 85 86
Tekel Md.	513 10 42
Ver. Dairesi Md.	513 10 92
İlçe Tarım Müd.	513 10 45
İlçe Seç. Md.	513 77 77
Halk Eğitim Müd.	513 18 46
BELEDİYE	
Santral	513 45 21 -23
Başkanlık	513 45 20
Zabıta	513 24 32
Otobüs İşlet.	513 45 21-122
Su İşlet.	513 45 21 - 115
İtfaiye	513 23 25
Muhasebe Md.	513 45 21 -182
Yazı İşl. Md.	513 45 21 -111
Su Arıza	Yalnız 185

DENİZ OTOBÜSÜ	
Bursa	256 77 84
Mudanya	544 30 60
Yenikapı	(212) 516 12 12
Yalova	(226) 811 13 23
İDO İmam Aslan Dinlenme Tes.	513 23 94
VAPUR - FERİBOT	
Yalova	(226) 814 10 20
Topçular	(226) 363 43 19
Eskihisar	(262) 655 60 31
OTOBÜS	
Şehirlerarası	261 54 00
Otobüs Terminali	(18 Hat)
TÜP DAĞITICILARI	
Aygaz	513 12 95
Tekgaz	513 16 37
Ocakgaz	513 16 37
Ergaz	513 88 43
İpragaz	513 22 59
Habaşgaz	513 45 46
Yeni Likitgaz	513 65 00
BP Gaz	514 59 81
Bütünler Likitgaz	513 80 00
Akçagaz	514 88 70
Totalgaz	514 17 00
AKCAN PETROL	513 10 79
MAR-PET	513 30 33
TUNCAY OTO GAZ	513 14 25

NÖBETÇİ ECZANE

4 Kasım 2006 Cumartesi
AHSEN ECZANESİ
5 Kasım 2006 Pazar
MELİS ECZANESİ

GEMLİK'İN İLK GÜNLÜK GAZETESİ
GEMLİK Körfez
GÜNLÜK SİYASİ GAZETE
YEREL SURELİ YAYIN
YIL : 34 SAYI : 2588
FİYATI : 0.25 YTL. (KDV Dahil)
Sahibi : Kadri GÜLER
Sorumlu Yazı İşleri Müdürü : Serap GÜLER
Haber Müdürü : Seyfettin ŞEKERSÖZ
İstiklal Cad. Bora Sok. No:3/B
Tel : 513 96 83 Fax : 513 35 95 GEMLİK
Yönetim ve Basım Yeri : KÖRFEZ OFSET
Matbaaclık-Yayıncılık-Reklamcılık Tesisi
İstiklal Cad. Bora Sok. No:3/B GEMLİK
(Dini bayram Günleri ve Pazar günleri yayınlanmaz)

5 Kasım Bursa'da

Şehreküstü (Fomara) Saat : 14.oo

Araçlar, Gemlik İskele Meydanı'ndan saat 11.30'da hareket edecektir

GEMDAŞ YETKİ NO : 035

Ezgi MÜHENDİSLİK

"Gemlik Sürücü Kursu kuruluşudur"

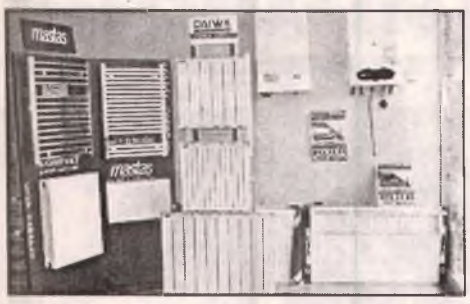

DOĞALGAZ DÖNÜŞÜM
PROJE KOMBİ
KOLON TESİSAT
PETEK ÇEŞİTLERİ
DOĞALGAZ MALZEMELERİ
MERKEZİ SİSTEM
KAT KALORİFERİ
PLASTİK BORU TESİSATI
SIHHI TESİSAT
FABRİKA DÖNÜŞÜM

DOĞALGAZ'DA ÖNCÜ FİRMA

MASTAŞ RADYATÖRLERİ YETKİLİ BAYİSİ

İbrahim USLU
Tel : (0.224) 513 11 21 Fax : 513 11 71
Orhangazi Cad. No : 48/ C
Marmarabirlik Depoları Karşısı GEMLİK

GEMLİK'İN İLK GÜNLÜK GAZETESİ

GEMLİK Körfez

TARAFSIZ SİYASİ GAZETE

6 Kasım 2006 Pazartesi info@gemlikkorfezgazetesi.com 25 YKr. (250.000 TL.)

Körfez Ofset'te

Zengin davetiye ve kartvizit çeşitleri, her türlü renkli ve siyah beyaz baskı, kaşe, mühür, kitap, broşür cilt yapımı

İstiklal Cad. Akbank Aralığı Tel. 513 96 83

CHP İlçe Örgütü Gemlik Bursa arasında çalışan halk otobüslerinin yetersiz olduğunu öne sürerek, ayakta yolcu taşıyan otobüslere tepki gösterdi

"Otobüsler yetersiz"

CHP İlçe Başkanı Erdem Akyürek ile Kadın ve Gençlik Kolları üyeleri ile birlikte otobüs durağı önünde yaptıkları açıklamada, otobüslerin yetersiz olduğunu belirttiler. Akyürek, Gemlik Bursa arasında yolculuk yapmaya davet ettikleri Büyükşehir ve Gemlik Belediye Başkanlarının gelmemesini de eleştirdi. Minibüscüler ve Otobüscüler Odası Başkanı Erol Aksoy, CHP'yi siyasi şov yapmakla suçladı. 3'de

Balıkhane'de yaralama

Balıkhanede önceki sabah meydana gelen olayda iki kişi yaralandı. Balıkhanede kabzımallık yapan Celal D. ile yine aynı işi yaptıkları ileri sürülen Volkan E. arasında balık yüzünden tartışma yaşandı. Olayda, Celal D.ye 4 el ateş ederek ayaklarından yaralanmasına neden olan Volkan E. olay yerinden kaçtıktan sonra polis tarafından yakalanarak gözaltına alınırken, kurşunların sekmesinden N.B isimli şahısta ayağından yaraladı.

Haberi sayfa 2'de

Güne Bakış

Kadri GÜLER
kadri_guler@hotmail.com

Kış erken geldi..

Bu yıl kış erken geldi.
Dün gece ilk kar yağdı.
Dağların tepeleri beyaz örtüye büründü..
Evlerin çatıları da ince bir kar tabakası ile kaplandı.
Kış hazırlıklarını yapmayanlar, ısınma güçlüğü çektiler.
Bizim gibi doğalgaz için sıra bekleyenler aynı sıkıntıyı çekiyor.

sayfa 5'de

Özürlüler Okulu'na Atatürk Büstü armağan ediliyor

Gazetemizin yaptığı haber üzerine harekete geçen hayırsever Osman Çetinkaya tarafından Özürlüler Okulu için Heykeltraş Tankut Öktem'e Atatürk büstü siparişi verildi. Büst salı günü okula teslim edilecek. Sayfa 2'de

Coşkun: 'Vatandaş esnaf olmak istemiyor'

Sanayi ve Ticaret Bakanı Ali Coşkun, 2005 yılında 94 bin 600, 2006'nın ilk 8 ayında 80 bin 190 kişinin esnaflığı bıraktığını bildirdi.

Haberi sayfa 8'de

Rotary'den Doğuş Fen Dershanesi öğrencilerine mesleki tanıtım

ÖSS'ye katılacak olan öğrencilere yönelik düzenlenen mesleki tanıtım dersinde Rotary üyeleri tarafından öğrencilere seçecekleri meslekler konusunda bilgiler verildi. 4'de

Buluşma

Gürhan ÇETİNKAYA

Yİ-yici M-ünafıkların P-ara A-lma Ş-irketi..

AKP Genel Başkanı Recep Tayip Erdoğan geçenlerde "bulduğu" bir kürsüden esti gürledi..

Dinsel duyguları sömürerek para toplayan bir şirket var ya bugünlerde çok konuşulu yor..

Adı YİMPAŞ..

"Yiyici Münafıkların Para Alma Şirketi "

İşte onlarla ilişkilerinin olmadığını söyledi..

Olduğunu iddia edenlerden de belge istedi..

Türkiye Cumhuriyeti'nin Başbakanlık koltuğunda oturan zata yakışıyor mu?

Belge istemek..

Mağdurlar belge olarak durmuyor mu?

Alman Mahkemelerinin açtığı davalar da birer belge değil mi ?..

Daha neyin belgesi..

Yok yaaa...

Ayrıca bilinen laftır:

"Üçkağıtcılığın belgesi mi olur ?"

Oysa belge istemek yerine..

Asıl olan,

Sakin ve vakur durup olayın üzerine gitmek daha anlamlı değil mi ?

Devlet adamlığının, ülke yöneticiliğinin gereği olayları araştırıp gerçekleri açığa çıkarmak mı?

Yoksa;

Suçluluğun telaşı içinde esip gürlemek mi?

AKP Genel başkanı ikincisini tercih edi yor..

İyi mi yapıyor?..

Gerçi,görünen köy kılavuz istemiyor..

Davranış ne ilk ne de son..

Sıkça karşılaşılan bir durum..

Demek ki onun yöntemi bu..

Lakin vatandaş öyle sanıldığı kadar da aptal değil..

Olmadığını ilk fırsatta kanıtlar gibime geli yor..

Ülkede işler yolunda gitmiyor..

Vurguncu, talancı gemisini fırtınada dahi yüzdürüyor..

Alnının teriyle ve namusuyla yaşamını sürdüren durgun denizde batıyor..

Böyle mi olmalıydı ?..

Bugün biri söyledi.. Ben de katıldım..

Eskiden hukuk tüm kurumların üzerindeydi..

Şimdi ise siyaset hukuka da,ekonomiye de,asayişe de, eğitime de müdahale ediyor..

Hamasi nutuklarla, içi boş safsatalarla "iktidarı" ellerine geçirenlerin "çapı" ülkeyi yönetmeye yetmiyor.

Sağlık, huzur, güven ortamı yaratamıyor.

Binaenaleyh!

Özünde ve sözünde...

Laik, demokrat, cumhuriyetçi, Atatürkçü Düşünce Sistemini özümsemiş, yurtsever, hukukun üstünlüğüne inanan insanlar iktidara gelmedikçe, işimiz çok hem de çok zor..

Umut var mı ?

Hiçbir zaman yok olmadı ki...

'Gemlik Körfez' internette
www.gemlikkorfezgazetesi.com

Balıkhane'de yaralama

Seyfettin ŞEKERSÖZ

Önceki sabah Balıkhanede meydana gelen olayda iki kişi tabanca ile yaralandı. Edinilen bilgiye göre, Gemlik Balıkhanesinde kabzımallık yapan Celal D. ile yine aynı işi yaptıkları ileri sürülen Volkan E. (23) arasında balık tartışması yaşandı.

Volkan E. ile Celal D. arasında kendilerine ait balıkların gelmeden gelmiş gibi yaparak müşteri kızıştırdıkları ve aralarında bu nedenle tartışma başladığı öne sürüldü.

Tartışma anında üzerinde bulunan ve ruhsatsız olduğu tespit edilen silah ile Celal D.'nin ayaklarına 4 el ateş ederek olay yerinden 16 ZM 081 plakalı araçla kaçan Volkan E. bir süre sonra görevli polisler tarafından yakalanarak göz altına alındı.

Olayda ayaklarından yaralanan Celal D. Gemlik Sahil Devlet Hastanesi'nde yapılan ilk tedavisinden sonra Bursa Devlet Hastanesi'ne kaldırıldı.

Volkan E.'nin silahından çıkan kurşunların sekmesinden olay yerinde bulunan N.B. isimli bir şahsında ayağından yaralandığı ve Gemlik Devlet Hastanesi'nde tedavi altına alındığı

öğrenildi. Polis tarafından yapılan aramada Volkan E.'nin aracında bir adet kuru sıkı tabanca daha ele geçirilirken olayla ilgili tahkikat sürüyor.

Özürlüler Okulu'na Atatürk Büstü armağan ediliyor

Seyfettin ŞEKERSÖZ

Gazetemizin yaptığı haber üzerine harekete geçen hayırsever bir kişi tarafından Özürlüler Okulu'na Atatürk büstü kazandırılıyor.

Hayırsever Osman Çetinkaya tarafından Heykeltraş Tankut Öktem'e sipariş edilen Atatürk Büstü'nün Salı günü Özürlüler Okulu'na teslim edileceği öğrenildi.

Konu hakkında bilgi veren Okul Müdürü Tamer Sivri, gazetemizde yayınlanan haberden sonra duyarlı davranan Osman Çetinkaya'nın kendisini aradığını ve okulun bahçesinde bulunan kaideye Atatürk Büstü armağan etmek için sipariş verdiğini bildirdiğini söyledi.

Sivri, hayırsever Osman Çetinkaya'ya duyarlılığından dolayı teşekkür ederken Atatürk Büstü'nün kaidesine konulmasının ardından Perşembe günü açılış töreni düzenleyeceklerini söyledi.

CHP İlçe Örgütü Gemlik Bursa arasında çalışan halk otobüslerinin yetersiz olduğunu öne sürerek, ayakta yolcu taşıyan otobüslere tepki gösterdi

"Otobüsler yetersiz"

Seyfettin ŞEKERSÖZ

CHP'liler otobüs durağı önünde basın açıklaması yaptılar.

Gemlik Bursa arasında çalışan Özel Halk Otobüslerinin yetersiz olduğunu öne süren CHP İlçe örgütü otobüs durağı önünde açıklama yaptı. İlçe Başkanı Erdem Akyürek ile Kadın ve Gençlik Kolları yönetimlerinin de katıldığı açıklamada, Gemlik Bursa arasında otobüslerle yolculuk daveti yaptıkları Büyükşehir Belediye Başkanı Hikmet Şahin ile Gemlik Belediye Başkanı Mehmet Turgut'a otobüslerin yetersiz olduğu gerekçesiyle tepki gösterdiler. Bursa'ya gitmek üzere sıra bekleyen yolcuların da alkışlarını alan CHP'liler, hazırladıkları basın açıklamasını okuyarak ayakta yolcu taşıyan otobüslere tepki gösterdiler. Siyasi şov yapma gibi bir düşünceleri nin olmadığına dikkat çeken CHP İlçe Başkanı Erdem Akyürek, durakta bekleyen yolculara yönelik hazırladıkları açıklamada sıkıntıların tercümanı olmak istediklerini vurguladı.

GELMEMEYİ TERCİH ETTİLER

Yetkilileri uyarmak istediklerini ancak ucuz yol seçerek davetlerine gelme meyi tercih eden Belediye Başkanlarına gönderme yapan CHP'liler *"Gelmemeleri bizim için sürpriz olmadı"* dediler.

Yolcularla birlikte aynı şartlarda seyahat etmek için yapılan daveti kabul etmeyen başkanları halka şikayet eden CHP'liler açıklamalarında *"36 kilometrelik şehirler arası yol mesafesinde olan Gemlik Bursa hattında çalışan, halkımızın çoğunluğunun ayakta gitmeye mahkum ettiğiniz bu otobüsleri seçerken çok mu düşündünüz, çok mu aradınız. Gemlik'ten başka şehirlere seyahat etmek üzere terminale gitmek isteyen insanlarımızı hiç mi akıl edemediniz. Bunun tersi yani diğer şehirlerden terminale gelip Gemlik'e gelmek isteyenlerin durumu daha da içler acısı. Bursa'da okuyan, çalışan genç kızlarımızın Merinos kalkış durağından sonra en yakın biniş durağının Gençosman olduğunu biliriz de buradan genç kızlarımızın geç saatlerde nasıl binebileceğini hiç aklınıza getirdiniz mi? Buranın hava karardıktan sonra nasıl bir yer olduğunu herkes bilir herhalde, tinercinin, hapçının, gaspçının travestilerin sahip olduğu bir yer burası, öyle ki bugün veliler kızlarını işten almayı bile düşünmekte hatta okutmamayı bile düşünüyorlar"* iddiasında bulundular.

DOLU OTOBÜSLER NEDEN KALKMAZ

Duraklardaki otobüslerin dolmalarına rağmen kalkış saatlerinin beklenmesine anlam veremediklerini söyleyen CHP'liler, *"Kimsenin dolu otobüse binmek istememesine rağmen otobüsler bir türlü kalkmıyor. Halkımız ayakta yolculuk yapmak istemiyorsa neden zorlama yapılıyor anlamak mümkün değil"* dediler.

CHP ŞOV YAPIYOR

Öte yandan CHP'nin açıklamalarına sert tepki gösteren Gemlik Minibüscüler ve Otobüscüler Odası Başkanı Erol Aksoy, CHP'yi siyasi şov yapmakla suçladı. Halk otobüslerinin her gün Uludağ Üniversitesi'ne 15 kişiyle gittiğini ve zarar ettiğinin bilinmesine rağmen hizmet vermek için seferlere başlandığını söyleyen Aksoy, akşam Bursa'dan Gemlik'e 00.45 saatinde kalkan otobüsün ise adeta boş döndüğünü hatırlatarak, *"Otobüslerimizde indirimli ve öğrencilerin yanı sıra her gün yaklaşık 300 kişiyi ücretsiz taşıyoruz. Otobüslerimiz 31 koltuk ve 41 ayakta olmak üzere trafikten 72 yolcu kapasitesiyle ruhsatları vardır 5 trilyon lira vererek aldığımız 27 otobüsten kazandığımız para ortada, şov yapanlar boş gidip gelen otobüslerimizi de görsünler"* diyerek yapılan eylemin siyasi şov olduğunu söyledi.

Erol Aksoy

Yazı YORUM

Diş Hekimi Özcan VURAL
ozcanvural1933@hotmail.com
www.milliyet/blog/özcan vural

Felaketler bizim eserimiz....

Son günlerde İstanbul da ve Güneydoğu Anadolu'da gördüğümüz sel felaketi, gerçekten Tanrının verdiği bir felaket mi, yoksa cahillerin, oy almak için her şeyi yapan yönetimlerin bize, bilhassa zavallı, güçsüz insanlara ödettiği cereme mi ?..

Taşkınları ve verdikleri hasarları üzüntü içinde seyretmişsinizdir..

Eskiden yalnız evler su içinde kalırdı, şimdi kırkın üstünde ölen oldu....

Çamura batmış, ölülerin bazılarını çamur içinde kaybedilmiş, yollar, köprüler yıkılmış, aciz ve korku içinde, yardımsız kendi haline terk edilen aileler, çocuklar, onların harap olmuş, çamur içindeki eşyaları..

Kayan yollar, yıkılan köprüler alt yapıların haramzadelere yaptırıldığının en güzel göstergesi olarak vatandaşımız görsün...

Bu rezilliklere sebep olan inşaatları hangi müteahitlere, kimler seçerek, onlara partili oldukları için verenleri millet düşünsün bulsun..

Utanç ve öfke içinde, şaşkın, gözleri korku içinde vatandaşlar...

Çağdaş medeniyet seviyesini yakaladık, Avrupa Birliğine giriyoruz, bu yıl ki bütçe fazlalık veriyor diye televizyon ekranlarında gerilirken, iki günlük yağmur bize boyumuzu bosumuzu göstererek, haddimizi bildirdi..

Merkezi ve yerel yönetimlerde iktidar olanların yediği herzeler, bir yağmur yağdığı, rüzgar estiği, deniz kabardığı zaman ardından felaket olarak önümüze geliyor.

Gemlikte de buna benzer felaketler yaşadık.. İki de bir deniz veya yağan yağmur suları bilhassa Kordonu ve Gazhane Caddesini doldurdu durdu..

Alt katlar, iş yerleri perişan oldu, arabalarımızın içine kadar su dolup bizlere büyük zararlar açtılar. Ben kendi adıma zararlarımdan, evden dahi çıkamadığım için gösterdiğim infiale; "Allahtan bu felaket" dendi..

Kul, yöneticiler, makamlarında gerinerek oturanlar hiçbir şey yapamayacak, her gelen kötülük Allah'tan ama güzellikler bu beylerden mi oluyordu.?

Halen Belediyeler (Büyükşehir olsun – Gemlik belediyesi olsun) bir şey yapabilmiş değil.. Yağmur başlayınca Adliye önüne iki motopomp dikerek işi geçiştirmeye bakıyorlar..

Su altında kalan yerlerin çoğu, kaçak yapılarla doldurulmuş dere yataklarıdır. Cahil halkın dere yataklarına yaptığı gecekondulara göz yumarak, onlardan oy alacağım diye gözlerini kapatanlar, birkaç set çekerek bu işleri yaptıklarını zanneden rüşvet yiyen belediyeler bu faciaların günahına ortak oluyorlar...

Gemlik bir deprem bölgesi.. Son günlerde olan fay hareketleri Gemlik için alarm zilleri çalar, en tehlikeli yer olduğu söylerken, Gemlik Belediyesi ve Meclisi Deprem dolayısıyle uzmanlarca iki kata indirilen kat sayısını, umursamazlık, daha doğrusu rant hesapları ile 4 kata çıkarmış, burada ilk defa beğendiğim kararı ile Büyükşehir Belediyesi 3 kata indirmişti...

Kent yaşamını kolaylaştırmaya dönük görevleri unutarak, fasa fiso ile vakit geçiren ler, yarın olacak bir depremde Gemlik'te bir çok yer yıkılırsa vicdanları hiç sızlamayacak mı? Dere üzerine 12 katlı binayı dikerler hiç utanmıyorlar mı?

Zamanında Diyojen denen filozof elinde fenerle gündüz adam gibi adam arıyormuş, Şimdi biz aramıyoruz, kötüler gözler önünde geziniyor..

Gerçi yüzleri kızarmıyor ama zannederim kendilerin ne olduklarını biliyorlar..

Yok derlerse ben söyleyeyim, kurnazca yaptıklarını zannettikleri rantlı işleri Gemlik halkının çoğu biliyor....

Rotary'den Doğuş Fen Dershanesi öğrencilerine mesleki tanıtım

Seyfettin ŞEKERSÖZ

Gemlik Rotary ve Rotaract kulüplerinin katıldığı mesleki tanıtım toplantısı Doğuş Fen Dershanesi'nde yapıldı. Önümüzdeki yıl ÖSS'ye katılacak olan öğrencilere yönelik düzenlenen mesleki tanıtım dersinde Rotary üyeleri tarafından öğrencilere seçecekleri meslekler konusunda bilgiler verildi. Rotary Kulübü Başkanı Demir Ali Sözen ile Rotaract Kulübü Başkanı Pelin Aslan'ın da katıldığı mesleki tanıtım toplantısında Rotary üyeleri Yunus Kardeştuncer öğrencilere Bilgisayar konularında bilgiler verirken Mimar Aydın Akovalıgil'de mesleğinin ayrıcalıklarını anlattı. Öğrencilerine seçecekleri meslekler konusunda çeşitli bilgiler verecek toplantı ve dersler veren Doğuş Fen Dershanesindeki öğrenciler Rotary ve Rotaract Kulübü üyelerinin kendilerine aktardığı bilgilerin yanı sıra bilmek istedikleri bir çok konuları da sorarak bilgi sahibi oldular.

Yunus Kardeştuncer öğrencilere Bilgisayar konularında bilgiler v

BAY MUSTAFA ÖZALP EMLAK'TAN

Her Çeşit Emlak Alım, Satım ve Kiralama Hizmetleri

Daire, Zeytinlik, Villa, Dükkan, Arsa, Arazi
TAPU TAKİP İŞLERİ YAPILIR
ACİL SATILIK ve KİRALIKLARINIZ İÇİN BİZİ ARAYINIZ

120 m2 3 + 1 SATILIK LÜX DAİRE
Kayhan Mahallesi'nde denizi gören 3 oda 65 m² SATILIK DAİRE
Manastır Dilek Sitesi'nde SATILIK LÜX DAİRE Denizi gören, 3+1, 140 m²
Balıkpazarı'nda 115 m2 2+1 Satılık Daire
3 Ayrı Daireli Müstakil Ev (Bahçe İçinde)Yeni Devlet Hastanesi Altı
Eski Pazar Cad. 100 m2 Dükkan, Serçe Sokak 54 m2 2 dükkan
Balıkpazarı Eski sahil Mektep Sokak No:2 D:4 Sadık Fatma Apt. 3+1- 110 m2 asansörlü -kombili satılık daire
Bağ-Kur Sanayi Sitesinde 185 m2 çekme katlı, içindeki yeni atari makineleriyle satılık dükkan. Önünde 115 m2 Bahçeli
K.Kumla'da Ayazma Mevkii 6 Dönüm Zeytinlik

Yalova'da Termal Barajı'nın altında 408 m2 arsa - Çınarcık,
Yalova 448.54 m2 arsa
Termal Barajı'nda 407.77 m2 arsa
Termal Girişinde 433.02 m2
Termal yolu Gülerce Villalarının altı 9880 m2 arsa
Umurbey'de 12 dönüm arazi
ve Azot kavşağına 400 m2 uzaklıkta

Trafik, Kasko Dask, Acıbadem Sağlık ve Her Türlü Sigorta İşlemleri ve Doğalgaz Poliçesi Yapılır.
ŞEKER SİGORTA
Macide ÖZALP
Tel : 513 24 74 Fax: 514 10 21

Liman Başkanı tayin oldu

Seyfettin ŞEKERSÖZ

Gemlik Liman Başkanı Harun Özmaden Erdek Liman Başkanlığına tayin edildi. Yaklaşık 4 yıldan bu yana Gemlik Liman başkanlığı görevini yürüten Harun Özmaden'in siyasi bir atamayla Erdek'e tayin edildiği ileri sürülüyor. Halen raporlu olduğu öğrenilen Harun Özmaden'in rapor süresinin bitiminden sonra Erdek'teki yeni görevine başlayacağı öğrenildi.

BURSA HAKİMİYET
VE KENT GAZETELERİNE
İLAN ve REKLAM ALINIR
KÖRFEZ REKLAM
İstiklal Caddesi Bora Sokak No : 3/B GEMLİK
(Akbank aralığı Stüdyo Prestij yanı
Tel : (0.224) 513 96 83 Fax : 513 35 95

Körfez
GÜNLÜK SİYASİ GAZETE

ADD'den 'AB ve Türk Tarım politikaları ile zeytincilik' konulu konferans

Seyfettin ŞEKERSÖZ

Gemlik Atatürkçü Düşünce Derneği tarafından "AB ve Türk Tarım Politikaları ile Zeytincilik" konularında konferans düzenlendi.
Yarın Esnaf ve Sanatkarlar Kredi Kefalet Kooperatifi salonunda saat 11.00 ile 15.00 saatleri arasında yapılacak olan konferansa konuşmacı olarak TMMOB Ziraat Mühendisi Odaları Genel Başkanı Gökhan Günaydın katılacak.

Gökhan Günaydın

AB ülkelerinde uygulanan Tarım Politikaları ile ülkemizde uygulanan Tarım Politikaları arasında farklılıklarında konuşulacağı konferansta ayrıca Gemlik için çok önemli zeytin konularına da yer verilecek.
ADD'den yapılan açıklamada ayrıca, dernek olarak ücretsiz olarak "Satranç, Resim, Okuma-Yazma, Dikrison-Drama" kurslarının açılacağı bildirildi.
İlgilenenlerin kayıt ve daha fazla bilgi için 10 Kasım 2006 Cuma gününe kadar derneğe başvurmaları gerekiyor.

Kamu-Sen'den CHP'ye ziyaret

Seyfettin ŞEKERSÖZ

Kamu-Sen Gemlik Temsilciliği CHP İlçe Örgütüne nezaket ziyaretinde bulundu.
Gemlik temsilcisi Eyüp Aksakal ile yönetim kurulu üyelerini karşılayan CHP İlçe Başkanı Erdem Akyürek ziyaretten örgütü adına mutlu olduklarını ifade etti.
Kamu sendikalarının günümüz Türkiye'sinde zorunlu olarak taraf tutmak durumunda kaldıklarını söyleyen Kamu-Sen'li yöneticiler, ellerinden geldiği kadar sendikalarını tanıtmaya çalıştıklarını söylediler.
Ziyarette *"Değirmene su taşıyan memurlar"* diyen Kamu-Sen'li yöneticiler, öyle bir duruma gelindiğini belirterek *"Ben hükümetin memuruyum"* diyenlerin ortalıkta rahatça dolaştıklarını ileri sürdüler.
Memleketin çıkarlarını savunan sendikalara üye olanların istifa etmeleri için bazı kesimlerden baskı uygulanmakta olduğunun da altını çizen Kamu-Sen yöneticileri, *"Türkiye Cumhuriyetinin değerlerini korumak ve kollamak"* için ellerinden geleni yapacaklarını belirttiler.
CHP İlçe Başkanı Erdem Akyürek'te örgütü adına kendilerine teşekkür ederken, *"Günü geldiğinde talip olduğumuz hükümet görevinde devletin altına dinamit koyanlara karşı mücadelemizi sürdüreceğiz"* şeklinde konuştu.

ELEMAN ARANIYOR
4 yıllık İşletme İktisat Mezunu
BAYAN MUHASEBECİ aranıyor
Müracaat : Yaşar KÖSE
0 533 497 83 42
ÖZAY LOJİSTİK NAK. OTO ve KARGO DIŞ TİC.LTD.ŞTİ.

Güne Bakış

Kadri GÜLER
kadri_guler@hotmail.com

Kış erken geldi..

Doğalgaz yavaş yavaş hayatımızı etkilemeye başladı.
Gemlik'te 22 konutun doğalgaz abonesi olması bekleniyor. GEMDAŞ 2005 yılının Mayıs ayında doğalgaz çalışmalarına başladı. 5 yılda bitirmesi programlanan ve sözleşmeye bağlanan işlerin yüzde 90'ını bir yılda tamamladı.
Bu arada ilçede sıkıntılar yaşandı.
Yakınmalar hala sürüyor.
Açılan çukurların kapatılmadığı en büyük sorun.
Ama şimdi bu iş Gemlik Belediyesi'ne verildi.
Yük GEMDAŞ'ın sırtından gitti.
Çağdaş bir yakıtın ilçeye getirilmesi beklenen ve özlenen bir istekti. Bu gerçekleşti.
Gördüğüm kadarıyla Gemlik'te beklenen doğalgaz abonesine ulaşılamadı.
Dogalgaza abone olanlar da gazlarının geç bağlanmasından şikayetçiler.
Burada iki taraf var. Bir yanda abone ve tesisat işlerini yapan yetkili firma, karşılarında GEMDAŞ..
GEMDAŞ cumartesi günü abonelere çağrı yaparak uyarılarda bulundu.
Genelde projeler çizilip onaylanmadan tesisat döşendiği için GEMDAŞ ile sorunlar yaşanıyor. Firmalarla sözleşme yapılırken yazılı yapılmadığı için sorunlar yaşanıyor.
Bunların faturası hep aboneye çıkıyor..
GEMDAŞ'dan şikayetin başında gaz açımların geç yapıldığı yönünde oluyor.
GEMDAŞ ise buna katılmıyor..
Sonuçta karın da yağmasıyla dogalgaz abonelerini bir telaş aldı. Soğuk kapıya dayanınca herkes gazın açılmasının peşinde.
Bu arada BOTAŞ'ın 5.8'lik küçük zammı da doğalgazdan daha ısınmayanların elini ve cebini yaktı.
Bu yıl kış erken geldi.

Uludağ'da kar kalınlığı 50 cm

Kar yağışı, ulaşım ve enerjide iletiminde aksamalara yol açıyor.

Kış turizminin önemli merkezlerinden Bursa Uludağ'da kar kalınlığı 50 santimetreyi aştı.
Mevsimin ilk karından başkent de nasibini aldı. Ankara'da kar kalınlığı, yüksek kesimlerde 20 santimetreye ulaştı.
Kar kalınlığı, Bolu, Kütahya, Yozgat ve Bartın kent merkezinde 15, yüksek kesimlerde ise 20 santimetre olarak ölçüldü.

Bolu Dağı'nda Aksamalar Oluyor

Kar yağışı, Orta ve Doğu Karadeniz Bölgesi'nin iç ve yüksek kesimlerinde de etkili oldu. Bolu Dağı'nda kar yağışı zaman zaman ulaşımda aksamalara yol açtı.
Bölgede çok sayıda köy yolu da ulaşıma kapandı. Heyelan sebebiyle Bartın-Karabük yolunda da ulaşım yapılamıyor.
Şiddetli rüzgar ve fırtına Doğu Anadolu Bölgesi'nde de hayatı olumsuz etkiledi.

'Memurin faslı' stres attırdı

Seyfettin ŞEKERSÖZ

Bursa Zihinsel Engelliler Derneği tarafından organize edilen ve Kocaeli Birikim Tiyatrosu sanatçılarının oynadığı "Memurin faslı" isimli oyun Belediye Kültür Merkezi'nde oynandı.
2 perdelik ve 5 kişilik müzikli komedi türündeki oyunun yazarı Coşkun Irmak. H. Sevim Işık'ın yönettiği komedi oyununda bir memurun yaşamında iyi ve kötü anılarını gördüğü rüyanın etkisiyle anlatımı konu ediliyor. Oyun genelde bir "Orta oyunu" görüntüsünde olmasına rağmen "Yaşamını sürdürmek" adına bir memurun yaşadığı kötü çalışma hayatının rüya ile nasıl iyi duruma gelmesi konu ediliyor. İzleyenlerin zevkli ve gülerek alkışladıkları "Memurin faslı" oyunu tiyatro sevenlere iyi bir akşam yaşattı.

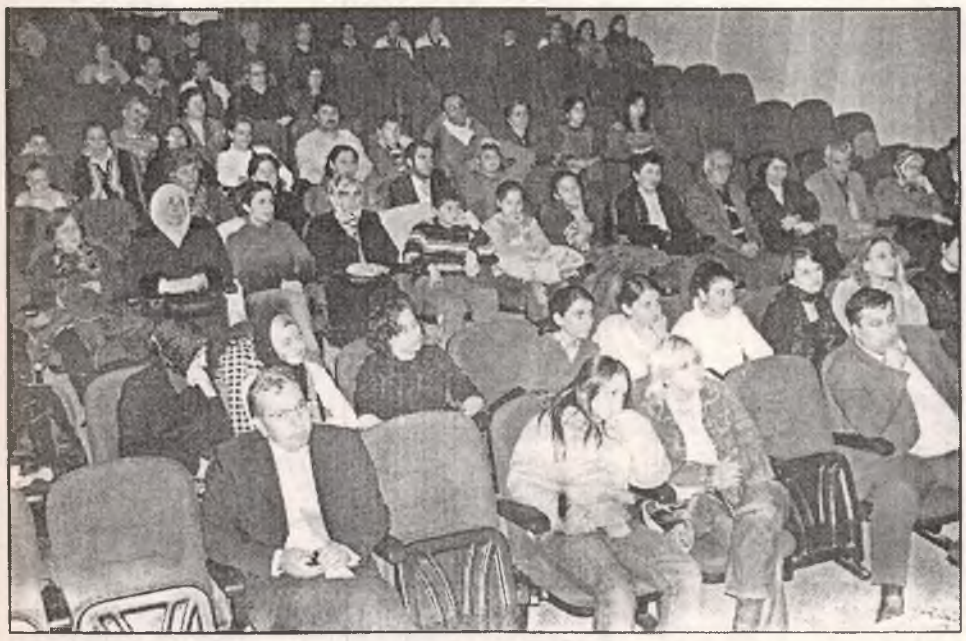

İlk öğrenci sendikası kuruluyor

Türkiye'nin ilk "öğrenci sendikası" DİSK bünyesinde kuruluyor.
DİSK'in 28-30 Temmuz 2000 tarihindeki 11. Genel Kurulda, "Gençlik ve Sendikal Hareket" üzerine aldığı karar doğrultusunda öğrenci gençliğin örgütlenmesi için başlatılan "öğrenci sendikası" kurma girişiminde sona gelindi.
Diğer siyasal-demokratik örgütlenme biçimlerine bir alternatifi olmadığı vurgulanan sendikanın, isminin "Genç-Sen" olması planlanıyor.
"Öğrenci sendikası" ile öğrencilerin, sorunlarını çözmek

için bir adrese sahip olacakları ifade edilen kuruluş gerekçesinde, yürütülen çalışma sonunda lise ve üniversite öğrencilerinin birlik ve dayanışması için sendikaları olacağı, geleceğin işçi ve emekçilerinin öğrencilik yıllarında sendikayla tanışacağı kaydediliyor.
Kuruluş gerekçesinde, eğitim sisteminde öğrencilerin yaşadığı sıkıntıların sendikal örgütlenmeyi olanaklı kıldığı ifade edilirken, "öğrenci sendikası"nın çeşitli biçimlerde engellenmeye çalışılacağı savunuluyor

Üniversite harçlarına zam sinyali

Hükümet, öğrenci harçlarını artırmayı planlıyor. Üç yıllık orta vadeli programla ortaya konan bu niyet, 2007 programında da "öğrenci katkı paylarının artırılması gerektiği" görüşüyle vurgulandı
Hükümetin 2007-2009 dönemini kapsayan "Orta Vadeli Program"ı ve Resmi Gazete'de yayımlanan "2007 Programı", eğitim sistemine ilişkin yeni projeleri içeriyor.
Hükümet, her iki programda da yükseköğretimle ilgili önemli yeniliklere yer verdi. Üniversitelere idari ve mali özerklik kazandıracak hedefler belirlendi. Ancak bu çerçevedeki

çözüm önerileri, öğrencilerin üstündeki katkı payı yükünün artacağını gösterdi.
Orta vadeli programda net ifadelerle "öğrencilerin eğitimin finansmanına daha fazla katılımı sağlanacaktır" denildi.
2007 programında ise üniversite gelirlerinin yüzde 4'ünün öğrenci katkı paylarından sağlandığı vurgulandı.
"Yükseköğretimin yarı kamusal bir hizmet" ve "Kişisel getiri oranlarının sosyal getiriye göre fazla olması" gerekçe gösterilerek, "Öğrenci katkı paylaranının yükseköğretimin finansmanındaki payının artırılması gerekmektedir" denildi.

Saddam Hüseyin'e ölüm cezası

Irak'ın devrik lideri Saddam Hüseyin ve 7 yardımcısının Şii köyü Duceyl'de 148 Şiinin öldürülmesiyle ilgili yargılandığı davanın dünkü karar duruşmasında, devrik lider asılmak suretiyle idama mahkum edildi.

Saddam Hüseyin'in yanı sıra eski Devrim Mahkemesi Başkanı Avad Hamid el Ban der ile eski istihbarat şefi Barzan El Tikri ti'nin idam cezaları da asılarak infaz edilecek. Eski Devlet Başkan Yardımcısı Taha Yasin Rama zan'a ömür boyu hapis cezası verilir ken, sanıklardan Baas partisinin eski yerel yetkilisi Muham med Azzam El Ali beraat etti.

Taammüden adam öldürmek ve işkence yapmakla suçlanan eski Baas partisi ye rel yöneticileri Ab dullah Kahim Rueyd, oğlu Mezhar Abdullah Rueyd ve Ali Daeh Ali ise 15'er yıl hapis cezalarına çarptırıldı.

Saddam Hüseyin karara, "Çok yaşa Irak. Çok yaşa Irak halkı. Allah işgalcilerden daha büyüktür" diye karşılık verdi.

Kararın okunmasının ardından 4 muhafız Hüseyin'i dışarı çıkardı.

SADDAM'DAN IRAKLILAR'A MESAJ

Irak'ın devrik Devlet Başkanı Saddam Hüseyin, Iraklılara yönelik mesajda, "mezhep şiddetinden kaçınmaları" ve "işgalcilerden intikam almamaları" çağrısında bulundu. Duceyl davasında hakkında insanlığa karşı suç işlemekten ölüm cezası verilen Sad dam'ın avukatı Halil El Duleymi,Saddam'ın Irak halkına mesajı nın, mahkemenin kararını açıklamasından önce Bağdat'ta bu sabah yapılan toplantıda geldiğini söyledi.

Saddam'ın Iraklılar dan mezhep şiddeti karşısında birlik olmalarını istediğini kaydeden Duleymi, devrik liderin Iraklılardan "Amerika lı işgalcilerden intikam almamalarını, affetmelerini" istediğini de belirtti.

Duleymi, Saddam'ın ölüm cezasına çarptırılacağını bildiğini, bu yüzden karardan sonra bu mesajını Irak halkına ve dünyaya iletmesini istediğini bildirdi.

El Duleymi'ye göre, Saddam Hüseyin, "kendisinin yenilemeyeceğini, yenileceklerin Acemlerle Amerikalılar olacağını" söyledi.

TEMYİZ SÜRECİ BAŞLIYOR

Irak Yüksek Ceza Mahkemesi Hakimi Raid Cuhi, Duceyl davasında kararların açıklanmasından sonra, idam ve ömür boyu hapis cezası alan sanıklar için temyiz sürecinin yarın otomatik olarak başlayacağını açıkladı.

Cuhi, "Temyiz süreci yarın başlıyor ve 30 gün sürüyor. Bununla birlikte, Temyiz Dairesinin karar vermek için belli bir zaman sınırlaması yok" dedi. Irak'ta Aralık 2003'te kurulan özel mahkemenin statüsüne gö re, temyiz talebi, dava sürecinde bir hataya ya da bir kanunsuzluğa dayandırılarak Yargıtaya götürüle biliyor. Başvuruyu, mahkemenin 9 hakimden oluşan Temyiz Dairesi inceliyor. Temyiz Dairesinin karar vermek için belirli bir süresi bulunmuyor.

Boğaz'da balık bereketi

İstanbul Boğazı'nda görülen balık bereketi balıkçıların yüzünü güldürdü. İstanbul Boğazı'nda avlanan balıkçı gemilerinin ağlarına takılan balıklar, sayesinde önümüzdeki günlerde balık bolluğu yaşanması bekleniyor.

Ağlara takılan balıkların bolluğu, balıkçıların yüzünü güldürürken, Karadenizi'in simgesi olan Hamsi balığının ağlara en çok takılan balık olması da balıkçılarda ayrı bir sevince neden oldu.

İstanbul Boğazı'nda yaşanan balık bereketi sayesinde boğazda ağ atan gemilerin çokluğu, güzel görüntülere neden olurken, gemilerin ve ağların peşinden giden martılarla leylek toplulukları da kendi rızıklarını çıkarmanın telaşına düştü.

Boğazdan akşam saatlerinde çıkan balıkların İstanbul'un geneline dağıtıldığı ve yaşanan balık bereketinin de fiyatları düşüreceği öğrenildi.

EŞANTİYON SEZONUNU AÇTIK...

34 yıllık tecrübemizle hizmetinizdeyiz

DUVAR TAKVİMİ - GEMİCİ TAKVİMİ - SAATLİ GEMİCİ TAKVİM - ÜÇGEN MASA TAKVİMİ - AJANDA - CEP AJANDALARI - SPİRALLİ AJANDALAR - BLOKNOTLAR - MASA SÜMENİ - KARTON FANTAZİ ÇANTA - ÇANTALAR - OTO KOKUSU - ANAHTARLIK - KÜLLÜK - KALEMLİK - TABAK ALTLIĞI - SAAT ÇEŞİTLERİ

GÖRMEDEN KARAR VERMEYİN

Körfez Ofset MATBAACILIK - YAYINCILIK - REKLAMCILIK

İstiklal Cad. Bora Sok. Akbank Aralığı Stüdyo Prestij yanı No : 3/B GEMLİK Tel : 513 96 83 Fax : 513 35 95

Coşkun; 'Vatandaş esnaf olmak istemiyor'

Sanayi ve Ticaret Bakanı Ali Coşkun, 2005 yılında 94 bin 600, 2006'nın ilk 8 ayında 80 bin 190 kişinin esnaflığı bıraktığını bildirdi. Bakan Coşkun, DYP Denizli Milletvekili Ümmet Kandoğan'ın esnaf ve sanatkar sayıları, yeni işleri açma ve kapatma rakamlarıyla borçlarını ödeyememekten dolayı haciz muamelesiyle karşılaşan esnafın sayısına ilişkin verdiği soru önergesini yanıtladı. Sanayi ve Ticaret Bakanlığı e-esnaf ve sanatkar veri tabanında 10 Ekim 2006 tarihi itibariyle 1 milyon 829 bin 824 esnaf ve sanatkar bulunduğunu belirten Coşkun, 2005 yılında 196 bin 494 açılan, 282 bin 600 kapanan işyeri olduğunu, 2006'nın ilk 8 aylın döneminde ise 192 bin 782 açılan, 257 bin 886 kapanan işyeri olduğunu bildirdi.

Bakan Coşkun, kayıtlarda 2005 yılında kapanan şirket sayısının çok daha fazla görünse de kapanan esnafların 196 bin 200'ünün, 5362 sayılı Esnaf ve Sanatkarlar Meslek Kuruluşları Kanunu'nun yürürlüğe girmesiyle yapılan güncellemeler sonucunda daha önce esnaflığı bırakmış kişilerin esnaf ve sanatkar sicilinden kayıtlardan silindiğini ve 2005 yılında esnaflığı bırakanların gerçek sayısının 84 bin 600 olduğunu

açıkladı. 2006'nın ilk 8 ayı için de aynı durumun söz konusu olduğunu kaydeden Coşkun, bu dönemde esnaflığı bırakanların gerçek sayısının ise 80 bin 190 olduğunu bildirdi.

Bakan Coşkun, borçlarını ödeyememekten dolayı haciz muamelesine maruz kalan esnaf ve sanatkarların sayısının kaç olduğuna dair veri bulunmadığını kaydetti.

Rakılı rüşvete suçüstü

Bursa'da, kaçak içki ve sigara sattığı gerekçesiyle satış belgesi iptal edilen bir tekel bayiinden, belgenin iptalini durdurmak için 5 şişe büyük rakı, 10 şişe bira, 5 karton sigara ve 2 bin YTL rüşvet aldıkları öne sürülen 2 memur, suçüstü yakalandı.

Bursa Emniyet Müdürlüğü Kaçakçılık ve Organize Suçlarla Mücadele Şube Müdürlüğü'nden yapılan açıklamaya gore, Merkez Nilüfer ilçesine bağlı İhsaniye Mahallesi'nde tekel bayi İşleten Ö.S. güvenlik güçlerine başvurarak, Bursa Tekel Pazarlama ve Dağıtım Başmüdürlüğü'nde görevli memur Y. E. ve H.A.'nın kendisinden rüşvet istediklerini öne sürdü. Geçen ay kaçak sigara sattığı iddiasıyla tekel satış belgelerinin iptal edildiğini anlatan Ö.S., bu kararın ardından işyerine gelen iki kişinin, belge iptal işlemlerini durdurabileceklerini, bunun karşılığında kendisinden 5 şişe büyük rakı, 10 şişe bira, 5 karton sigara ve 2 bin YTL para istediklerini belirtti. Bunun üzerine harekete geçen Mali Şube dedektifleri Osmangazi ilçesindeki Tekel Başmüdürlüğü binası önünde 2 memurun Ö.S. ile buluşmasının ardından operasyon başlattı.

Seri numaraları alınmış paraları görevli memurlar Y.E. ve H.A. ya veren Ö.S. daha sonra aracın dörtlülerini yakarak polis ekiplerine işaret gönderdi. Bunun üzerine O.S.'nin kullandığı otomobilin önünü kesen polis Y.E. ve H.A.'yı rüşvet olarak almış oldukları paralarla birlikte suç üstü yakaladı. Y.E nin üzerinden çıkan 2 bin YTL para ile rüşvet için hazırlanan 5 şişe büyük rakı, 10 şişe bira ile 5 karton sigara Önder.S.' ye iade edildi. Sanıklar Y.E. ve H.A. Emniyet Müdürlüğü'ndeki sorgulamalarının ardından adliyeye sevk edildi. Olayla alakalı soruşturmanın devam ettiği bildirildi.

BUSKİ'den don uyarısı

Bursa Büyükşehir Belediyesi Su ve Kanalizasyon İdaresi'nin (BUSKİ), havaların soğumasıyla birlikte su sayaçları ve tesisatların donabileceği ihtimaline karşı vatandaşları uyardı. BUSKİ Genel Müdürü İsmail Hakkı Çetinavcı, meteoroloji yetkililerinin bu hafta sonundan itibaren hava sıcaklığının sıfır derecenin altına düşeceği yönündeki uyarısını hatırlatarak, su sayaçlarında yaşanabilecek don olaylarının önlenmesi için vatandaşlara bazı tavsiyelerde bulunuldu. Açıkta olan su borularının soğuk hava ile temas etmeyecek şekilde kapatılması, açıkta olan sayaçların da kesinlikle muhafaza altına alınması ve etrafının talaş, saman gibi soğuğu geçirmeyen malzemelerle korunması uyarısında bulunan Çetinavcı, abonelerden, don tehlikesine karşı tedbir almalarına rağmen sayaçlarının patlaması durumunda 185 numaralı telefonu aramalarını istedi. Çetinavcı ayrıca, buz tutmuş sayacın her hangi bir ısıtıcı ile ısıtılması durumunda patlayabileceği yönünde vatandaşları ikaz etti.

Kent Müzesi'nde 'Hazine avı'

Farklı etkinliklerle öğrencilerin zihinlerindeki alışılmış müze kavramını ortadan kaldırıp, müzelerin eğlendirici ve öğretici bir yer olduğunu gösteren Bursa Büyükşehir Belediyesi Kent Müzesi, öğrencilere yönelik sıra dışı etkinlik ve yarışmalar düzenlemeye devam ediyor. Bu hafta sonu Kent Müzesi'nde düzenlenen 'Hazine Avı' yarışmasına katılan Orhaneli Fevzipaşa İlköğretim Okulu öğrencileri, hem eğlendi hem de Bursa'nın tarihini öğrendiler. Müzeye gelen Orhaneli Fevzi paşa İlköğretim Okulu'nun 60 öğrencisi önce müzeyi gezerek yaşadıkları şehir olan Bursa'nın tarihi, örf ve adetleri hakkında bilgiler edindiler. Daha sonra oluşturdukları Hacivat ve Karagöz isimli iki grup kendilerine Bursa ve tarihi hakkında sorulan soruları ve ipuçlarını birleştirerek Kent Müzesi'nin bir bölümüne yerleştirilen Hazine Sandığı'na ulaşmaya çalıştılar. Bunu en kısa sürede başaran Karagöz grubu "Hazine Avı" yarışmasını kazanarak sürpriz hediyelerin de sahibi oldular. Uludağ Rotary Kulübü'nün işbirliği ile gerçekleştirilen etkinlikte konuşan Kent Müzesi Müdürü Ahmet Erdönmez, amaçlarının farklı etkinliklerle öğrencilerin zihinlerindeki alışılmış müze kavramını ortadan kaldırıp, müzelerin eğlendirici ve öğretici bir yer olduğunu göstermek olduğunu belirtti.

GEMLİK
Körfez
GÜNLÜK SİYASİ GAZETE
ABONE OLDUNUZ MU?
ABONE OLUN
OKUYUN OKUTUN

GERÇEK OTO LASTİK
LAZOĞLU
Hüseyin TAŞKIRAN
HER TÜRLÜ
LASTİK TAMİRİ YAPILIR.
2. El ve Yeni Lastik Alım Satımı
2. El Jant Alım Satımı
24 SAAT HİZMETE AÇIKTIR
Dr. Ziya Kaya Mh. Bayrak Sk. No:3
Demirci Apt. Gemlik / BURSA
GSM: 0.535 736 43 73

Kamu işçisi enflasyona yenik düştü

Maliye Bakanlığı verilerine göre KİT'lerde çalışan işçiler, son 12 yılın sadece 4 yılında enflasyona yenik düşmedi. Maliye Bakanlığı tarafından hazırlanan 2007 Yılı Bütçe Gerekçesinde yer alan veriler üzerinden yapılan hesaplamalara göre, 1995-2006 döneminde Türkiye, yüzde 12 bin 448'lik bir enflasyona maruz kaldı. 1994 sonunda 100 olan fiyatlar, 2005 sonunda 10 bin 997,8'e ulaştı. 2006 sonunda da bu rakamın 12 bin 548,5'e çıkacağı tahmininde bulunuldu. Böylece söz konusu dönemde, enflasyonda kümülatif bazda 124,49 katlık bir artış meydana geldi. Buna karşılık, bu süreçte KİT'lerde çalışan işçilerin ücretlerindeki artış 91,97 kat olarak gerçekleşti. 1994 sonunda 100 olan ücretler, 2005 sonunda 8 bin 664,5'e yükseldi. Bu rakamın,

2006 sonunda da 9 bin 297 olacağı hesaplandı.
Bu şekilde 12 yıllık dönemde enflasyondaki yüzde 12 bin 448'lik artışa karşılık, KİT işçilerinin ücretlerindeki artışın yüzde 9 bin 197'de kalacağı anlaşıldı. 12 yıllık süreçte, KİT çalışanları, sadece 1995, 1996, 2001 ve 2002 yıllarında enflasyonun üzerinde ücret zammı aldı. 2003 yılında enflasyon ve ücret artışları başabaş seyre derken, 2004'de 2,4 puanla, küçük sayılabilecek bir kayıp yaşandı.
Buna karşılık, 1999 yılında yıllık enflasyon, yıllık ücret zammının 2 katını aştı. 1997, 2000 ve 2006 yılları da KİT işçilerinin yüksek oranlı kayba uğradığı yıllar olarak belirlendi. 1995-2006 döneminde KİT işçilerinin her 100 YTL'deki kaybı da, 25,91 YTL'ye ulaştı.
Bu arada 2002-2004 yılları arasında KİT'lerde atıl istihdamın azaltılmasını amaçlayan teşvikli emeklilik uygulaması sonucunda 60 bin personel işten ayrıldı.
Bu uygulama ve özelleştirmelerin ardından 1990 yılında KİT'lerde 650 bin olan personel sayısı, bu yılın Temmuz ayı başında 229 bin 519'a geriledi.
Öte yandan 2007 yılı Programında yer alan verilere göre de, 1998-2005 döneminde memurların reel net ücret endeksinde, 2,1 puanlık bir gerileme meydana geldi. 1994'ü 100 olarak alan bu verilerde de, maaş endeksi 1998 yılında 117,8, 1999 yılında 123,1, 2000 yılında 108,9, 2001 yılında 104,8, 2002 yılında 110,8, 2003 yılında da 109,9 oldu. Endeks, 2004 yılında 112,7, 2005 yılında ise 115,7 olarak belirlendi.

Otomotiv sektörü 2007 için endişeli

Otomotiv yetkili satıcıları, 2007 piyasa şartlarından endişe ve tedirginlik duymalarına rağmen 2010'a temkinli ancak daha olumlu ve umutla bakıyor. "Yetkili Satıcıların Memnuniyeti ve Karlılığı" araştırması sonuçlarına göre, yetkili satıcıların gözünde otomotiv sektörünün en önemli sorunlarının başında "rekabet/haksız rekabet geliyor.
Otomotiv Yetkili Satıcıları Derneği'nin (OYDER) önderliğinde vdf Otomotiv Finansmanı sponsorluğunda düzenlen "Otomotiv Yetkili Satıcılarının Karlılığı ve Rekabetin Geleceği" paneli ile "Yetkili Satıcıların Memnuniyeti ve Karlılığı" araştırması sonuçları açıklandı.
Türk ekonomisinin lokomotif sektörlerinden otomotiv sektörüne ilişkin OYDER'in otomotiv yetkili satıcılarının giderek azalan kar oranlarını ve mutluluklarını değerlendirmek; bunu bilimsel bir platformda yetkililerle paylaşmak amacıyla gerçekleştirdiği araştırma, yerli ve yabancı sektör temsilcilerinin bulunduğu panel ile masaya yatırıldı.
"Yetkili Satıcıların Memnuniyeti ve Karlılığı" araştırma sonuçlarını açıklayan OYDER Yönetim Kurulu Başkanı Tarık Taşar, "Türkiye iç dinamiklerini, ekonomik göstergeleri, enflasyon vb. ülke risk primini dikkate aldığımızda; yetkili satıcı karlılıkları kabul edilebilir seviyenin altında kalmıştır." dedi. Bunun ağırlıklı olarak distribütörün satış hedefleri ve stok baskısından kaynaklandığının altını çizdi.
Otomotiv ve finans sektörü arasındaki ilişkiyi değerlendiren vdf Holding Genel Müdürü Kemal Ören ise, "Ekonominin itici gücü finans kurumları, otomotiv satışlarında da önemli bir rol oynamaktadır. Finans sistemin desteği ile oluşan otomotiv değer zincirinde yüzde 39 payı ile ilk olarak AR-Ge ve satış bulunurken bunu yüzde 12 pay ile satış sonrası hizmet izlemektedir. Kredi, sigorta ve filo yönetimini içeren yüzde 30'luk payı ise araç kiralama, ikinci el ve aksesuar hizmetleri takip etmektedir" ifadelerini kullandı.
Gelişmiş ülkelerde otomotiv ve finans sektörünün el ele hizmet verdiğini sözlerine ekleyen Kemal Ören, "Türkiye henüz bu beraberliği sağlayabilmiş değil. vdf Otomotiv Finansmanı olarak amacımız otomotiv ve finans sektörünü bir araya getirerek birlikte hareket etmelerini sağlamaktır" dedi.

ATO'dan sosyal güvenlik raporu

Ankara Ticaret Odası (ATO) tarafından hazırlanan raporda, sosyal güvenlik kurumlarının son 13 yılda 103 milyar YTL açık verdiği belirtilerek, "Bu kurumların, 103 milyar YTL'lik açığını kapatmak için borçlanan devlete maliyeti, faiziyle birlikte 579 milyar YTL oldu" denildi.
ATO'nun SSK, Bağ-Kur ve Emekli Sandığı verilerinden yararlanarak hazırladığı "Sosyal Güvenlik Raporu"na göre, devletin, vatandaşların sosyal güvenliğini sağlamak üzere kurduğu üç kuruluş, "Bermuda Şeytan Üçgeni"ne döndü.
Raporda, Sosyal Güvenlik Reformu ile tek çatı altında toplanarak Sosyal Güvenlik Kurumu'na dönüştürülen bu üç kuruluşun, Türkiye'nin 579 milyar YTL'sini yuttuğu bildirildi.
Raporda, 1990'lı yılların başında bozulmaya başlayan sosyal güvenlik sisteminin ülke ekonomisinin sırtında adeta bir kambura dönüştüğü ifade edilerek, 1994-2006 yılları arasındaki 13 yıllık dönemde, SSK, Bağ-Kur ve Emekli Sandığı'nın açıklarının toplamının 103 milyar YTL'ye ulaştığı kaydedildi.
Rapora göre, devlet, SSK, Bağ-Kur ve Emekli Sandığı'nın açıklarını kapatmak için iç borçlanma yapmak zorunda kaldı. Son 13 yıllık dönemde SSK'nın 30,6 milyar YTL'lik açığını kapatan devlet, bunun için 180,9 milyar YTL faiz ödedi ve SSK'nın devlete maliyeti 211,6 milyar YTL oldu. Söz konusu dönemde Emekli Sandığı'nın toplam 40,1 milyar YTL'lik açığını kapatmak için 193,3 milyar YTL faiz ödeyen devlet, toplam 237,4 milyar YTL'lik fatura ödedi. Bağ-Kur'da da açık 28,6 milyar YTL olurken, ödenen faiz 101,6 milyar YTL, toplam maliyet 130,3 milyar YTL oldu. Üç sosyal güvenlik kuruluşunu batmaktan kurtarmak amacıyla borçlanan devlet 13 yılda bu kuruluşlara 103 milyar YTL'yi temin etmek için 476 milyar YTL'lik bir faiz yükünün altına girdi

ELEMANLAR ARANIYOR
Ön muhasebe bilen ve bilgisayar kullanabilen
BAYAN ELEMAN
Tecrübeli BAY ve BAYAN garson alınacaktır.
MAMMA MIA PİZZERIA
Müracaatların şahsen yapılması rica olunur.
İstiklal Caddesi Akbank karşısı 513 53 67 GEMLİK

Güler; 'Elektriğe zam olmayacak'

Enerji ve Tabii Kaynaklar Bakanı Hilmi Güler, yaptıkları hesaplara göre, şu anda elektriğe herhangi bir zam olmayacağını bildirdi.
Uluslararası Bor Sempozyumunun kapanışına katılan Bakan Güler, basın mensuplarının sorularını yanıtladı.
Gazetecilerin Devlet Planlama Teşkilatının (DPT) hazırladığı 2007 Programında TEDAŞ'ın tarifelerin de artış planlandığının belirtildiğini hatırlatmaları üzerine Bakan Güler, şu anda elektriğe herhangi bir zammın söz konusu olmadığını vurguladı. Güler, elektrik zammının bir ekonomik karar olduğunu bu kararı tek başına kendisinin de alabileceğini fakat hükümet olarak Başbakan'ın da görüşlerini alarak, bir bütün halinde hareket ettiklerini ifade etti.
Güler, 2007'de elektriğe zaman yapılıp yapılmayacağı soruları üzerine, 2007 ile ilgili bir kararı bugünden söylemenin yanlış olacağını söyledi.

Anne ve babalar dikkat

Aşırı kollayıcı anne-baba tutumu,çocukların her istediğinin yapılması ilerleyen zamanlarda çocuklarda davranış bozukluğuna yol açabiliyor...

Davranış bozukluklarına yol açan hatalı anne baba tutumlarının çocuklarda öfke, saldırganlık, çalma, eşyaya zarar verme, kavga çıkarma, okuldan kaçma, kurallara uymama gibi davranış bozukluklarına neden olduğunu belirten uzmanlar uyarıyor: "Çocuğunuzu aşırı kollarsanız yanlış yaparsınız".

Çocuk ve Ergen Ruh Sağlığı ve Hastalıkları Uzmanı Dr. Ayten Erdoğan, anne baba tutumlarının çocuklar üzerinde erken dönemden itibaren faydalı olabileceğini söyledi. Dr. Erdoğan, başlıca hatalı anne baba tutumlarını şöyle sıraladı: "Aşırı kollayıcı anne-baba tutumu; anne-baba tarafından çocuğun her dediğinin, her isteğinin kabul edilmesi ve yapılmasıdır. Anne baba çocuğu sevdikleri için böyle yaptıklarını düşünmekte fakat kontrol, gereksiz ve zamansız istekleri engelleyebilme, kendini avutabilme gibi çok önemli yetilerin gelişmesinin sağlanamaması nedeni ile çocuğun kendini geliştirmesine yeterli destek sağlanmamaktadır. 'Modern aile' kavramı altında anne babaların 'çocuk için yaşama' biçimini benimsemesi sonucu çocuklara her konuda izin vermenin yanısıra, yeterli sevgi de gösterilmesi ile klasik anlamdaki deyimle çocuğun şımarık olmasına neden olunmaktadır. Diğer bir sağlıksız ana-baba tutumu ise reddedici tutumdur. Burada çocuk ne yapsa kabul görmez, aşırı bir sınırlama vardır, her şeyine karşı çıkılmaktadır. Devamlı eleştirisel yaklaşım sonucu çocukta benlik saygısında düşüklük ve savunma olarak da saldırgan tutumlar gelişebilmektedir. Davranış bozuklukları başladıktan sonra anne ve babanın sergilediği yaklaşımlar çok önemlidir. Çocuğun vurma, kırma gibi hatalı davranışları sonrası bir şey yokmuş gibi davranmak, olayı kapatmaya çalışmak, daha çok şefkat göstermek gibi tutumlar tavsiye edilmediği gibi, verilen tepkinin düzeyinin çocukla şiddetli kavgaya girişmek, hırpalamak, dövmek gibi şiddetli olması da zararlı olmaktadır."

Hava sıcaklığı artacak

Hava sıcaklığının bugünden itibaren yurdun batısından başlayarak artacağı bildirildi.

Devlet Meteoroloji İşleri Genel Müdürlüğünden yurtta hafta ortasına kadar beklenen hava durumuna ilişkin yapılan açıklamada, halen yurdun kuzey, iç ve doğu kesimlerinde devam eden yağışların bugün yurdun iç ve doğu kesimlerinde etkisini devam ettireceği belirtildi.

Açıklamaya göre, bugün; Marmara, kuzey Ege, batı Karadeniz'in batısı, doğu Karadeniz'in doğusu ile Kars ve Ardahan çevrelerinde yağış bekleniyor. Yağışlar yağmur ve sağanak; Trakya'nın yüksek kesimleri, batı Karadeniz'in iç kesimleri ile Kütahya, Eskişehir, Kars ve Ardahan çevrelerinde karla karışık yağmur ve kar şeklinde olacak.

7 Kasım Salı günü; Karadeniz bölgesi, doğu Anadolu'nun kuzeyi ile iç Anadolu'nun Kuzeydoğusu yağışlı geçecek. Yağışların kıyılarda yağmur, iç kesimlerde karla karışık yağmur ve kar şeklinde gerçekleşmesi bekleniyor.

8 Kasım Çarşamba günü; batı ve orta Karadeniz kıyıları, doğu Karadeniz ile doğu Anadolu'nun kuzeydoğusunda yağışlar devam edecek. Yağışlar kıyılarda yağmur, iç kesimlerde karla karışık yağmur ve kar şeklinde olacak.

Açıklamada, yurdun iç ve batı kesimlerinde sabah saatlerinde buzlanma ve don olayının beklendiği ifade edildi. açıklamada ayrıca rüzgarın güney batıya (lodos) dönmesi beklendiğinden yurdun kuzeybatı kesimlerinde soba zehirlenmelerine dikkat edilmesi gerekiyor.

'Gemlik Körfez' internette www.gemlikkorfezgazetesi.com adresini tıklayın

ÇİZİYORUM

Barış Güler'in kaleminden

7 YAŞ

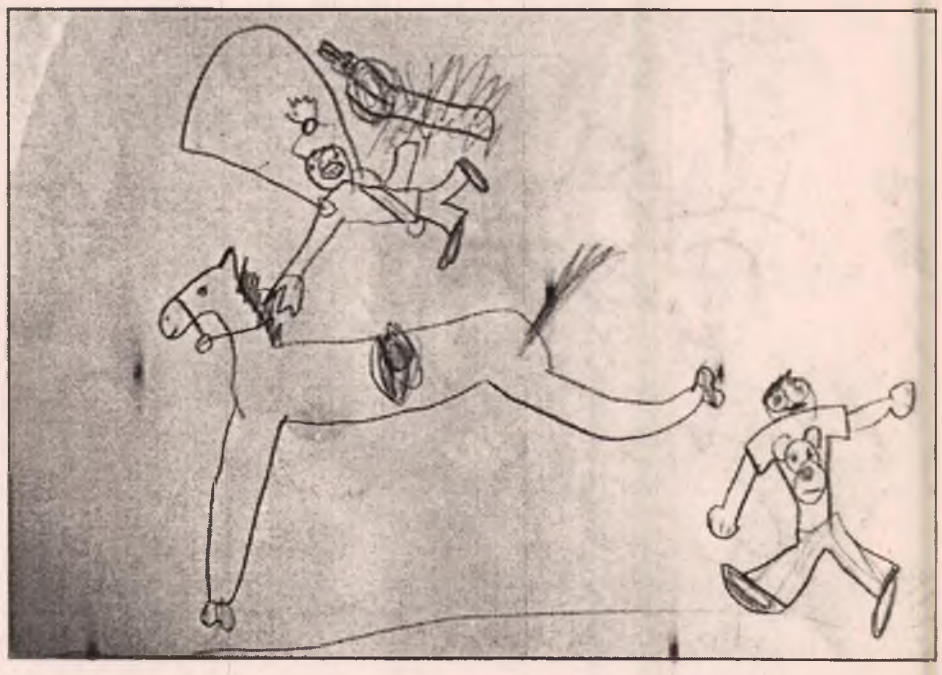

Türkler SMS çılgını

Türkiye'de SMS çılgınlığı yaşanırken gençler, bu çılgınlığı şiddetlendirmek için ellerinden geleni yapıyor. Günde 10 kısa mesajdan fazlasını atanların oranının yüzde 13 olduğu Türkiye'de, gençler arasında bu oran en düşük grupta yüzde 22 ile 1.5 katın üzerine çıkıyor.

Ericsson Consumer Lab tarafından yapılan araştırma, teknolojiyi sadece takip eden gençler arasında yüzde 22 olan bu oranın, meraklı kesim arasında daha da yükselerek yüzde 33'e ulaştığını ortaya koyuyor. Bu oranın, modern yaşlılar ve muhafazakarlar arasında yüzde 4'te kaldığı düşünülünce çılgınlığın boyutu ortaya çıkıyor.

Kısa mesaj söz konusu olunca nezaketimize de diyecek yok. Mesajı okumakla yetinenlerin oranı sadece yüzde 13. Kısa mesaj alanların yüzde 24'ü mesajı göndereni ararken, yüzde 54'ü bir kısa mesaj yazarak, mesajı atanı yanıtlıyor. Yüzde 9'luk bir kesim ise her ikisini birden yapıyor.

Türkiye'de 10 binde 1 kişi düzenli kitap okuyor

Milli Eğitim Müdürü Nevzat İspirli, Japonya'da 100 insandan 14 tanesinin düzenli kitap okuduğunu, Türkiye'de ise bu oranın 10 binde bir olduğunu söyledi. Tülay Başaran Anadolu Lisesi'nde düzenlenen ödül töreninde 2005 yılında Samsun'da yapılan Liseler Arası Bilgi Yarışması'nda birinci olan Tülay Başaran Lisesi öğrencilerini kutlayan Milli Eğitim Müdürü Nevzat İspirli, 2003 yılında düzenlenen Dünya Çocuklarının Gözünde Mısır konulu yarışmada gümüş madalya kazanan Asil Kutlu ve 2005-2006 eğitim ve öğretim yılının başında Bangladeş'de düzenlenen 4. Bagladeş Uluslararası Çocuk Bienali konulu yarışmada bronz madalya kazanan Sıla Alemdaroğlu'na çeşitli ödüller verdi. Ödül törenin ardından bir konuşma yapan Nevzat İspirli, Japonya'da her 100 insanın 14 tanesinin düzenli olarak kitap okuduğuna dikkat çekerek, "Bu oran ABD yüzde 12'dir. Maalesef Türkiye'de ise bu oran 10 binde birdir. Japonya'da kişi başına yılda okunan dergi sayısı 29'dur. Türkiye'de 1.2'dir. Okumuyoruz. Türkiye'de 90 kişiye bir kahvehane düşüyor. Ama 65 bin kişiye bir kütüphane düşüyor" dedi.

Besin alerjisi hakkında bilinmesi gerekenler

Besin allerjisi halkımız, hatta doktorlarımız tarafından çok geniş kapsamlı olarak kullanılan bir terimdir. Çoğu zaman, bir besin maddesine bağlı olarak gelişen her türlü normal dışı reaksiyon, besin alerjisi diye adlandırılır. Cerrahpaşa Tıp Fakültesi Göğüs Hastalıkları Bölümü Öğretim Üyesi Prof. Dr. Ahmet Rasim Küçükusta, anlattı

-Ne zaman süt içsem karnım davul gibi şişer.

-Renkli şeker yiyince perişan oluyorum.

-Oğlum, küçükken balık yemiş ve komaya girmişti, hemen hastaneye yetiştirmesek ölüyordu.

-Şarap migrenimi azdırıyor.

-Muz yiyince her tarafım kabarıyor, kaşıntıdan duramıyorum.

-Yumurta mı, .övbe !

Bir besin maddesinin yenmesinden sonra zehirlenme dışı olan çeşitli rahatsızlıklar vardır ve bunların sadece küçük bir bölümü gerçek alerjik reaksiyonlardır, fakat besin alerjisi terimi, maalesef, besinlere bağlı tüm anormal reaksiyonları (alerjik olsun veya olmasın!) tanımlamak için de kullanılır.

Önce, bu konu ile ilgili terimlerin tam karşılıklarını verelim

Besin alerjisi yiyeceklerin neden oldukları, immunolojik mekanizmalarla ortaya çıkan reaksiyonlardır. Bu kişilerin kanında, solunum, sindirim sistemlerinde, derisinde..., duyarlı oldukları besine karşı IgE sınıfından antikorlar vardır. Bu antikorların varlığı, hem deri testleriyle ve hem de kandaki düzeyleri ölçülerek gösterilebilir.

Besin allerjisine çok yakın, hatta onunla eş anlamda kullanılan bir terim de Besin Hipersensivitesi, yani besin aşırı duyarlılığıdır. Bu terim, besinlere bağlı olarak gelişen, fakat IgE' nin rolünün olmadığı alerjik reaksiyonları tanımlamak için kullanılır.

BESİN İNTOLERANSI: İmmunolojik olmayan mekanizmalara bağlı olarak gelişen reaksi yonlar besin intoleransı ya da besin tahammülsüzlüğü olarak isimlendirilir.

ALERJİ YAPAN BESİNLER

Hemen her besin alerjiye neden olabilir, ancak bunlar içinde inek sütü, yumurta, soya, yer fıstığı, fındık, balık ve kabuklu deniz hayvanları, domates, çilek ilk sıralarda gelir. Küçük çocuklarda daha çok hayvan kaynaklı, 6 yaşından büyük çocuk ve erişkinlerde ise bitki kaynaklı alerjenlere rastlanır.

Besinlerin yenmeden önce geçirdikleri pişirilme, kızartma, fermantasyon, tütsüleme gibi işlemler, o maddenin alerji yaratma etkisini değiştirebilir. Bu sırada, temel antijenlerden bazıları azalırken, yeni antijenler de ortaya çıkabilir. Meselâ, inek sütüne alerjisi olan bir kişide görülen reaksiyonların, o sütten yapılan peynir yendiğinde daha farklı olmasının nedeni budur.

Yer fıstığı alerjisi Amerika'da Çin'e göre çok daha fazla görülür. Bunun nedeni, Çin' lilerin yer fıstığını daha çok kızartarak ya da haşlayarak, Amerika' lılar ise kavurarak yemeleridir. Fıstığın kavrulma işlemi sırasında çok daha yüksek ısılara maruz kalması alerji yapıcı etkiyi artırmaktadır. Buna karşılık, pastörizasyon, steri lizasyon ve derin dondurmanın böyle bir etkisi yoktur.

Gribe karşı sulu gıda ve sebze

Sinop İl Sağlık Müdürü Dr. Abdülkerim Köroğlu, gripten korunmanın yolunun vücut direncinin düşmesini engellemekten geçtiğini belirterek, bunun için sulu gıda ve sebze tüketiminin çok büyük önem taşıdığını söyledi.

Sinop Sağlık İl Müdürlüğü tarafından havaların soğumaya başlaması nedeniyle vatandaşlar grip salgınına karşı uyarıldı.

Sağlık İl Müdürü Dr. Abdülkerim Köroğlu, özellikle hava değişikliklerinin neden olduğu soğuk algınlığı ve gribe karşı vatandaşlardan duyarlı olmalarını isteyerek, "Gripten korunmanın başlıca yolu vücut direncinin düşmesini engellemekten geçer. Bu nedenle mevsim özelliklerine uygun giyinmeli, bol sulu gıdalar, taze sebze ve meyve tüketilmelidir. Hastalarla yakın temastan, ortak eşya kullanımından kaçınılmalıdır. Grip hastalığının tedavisi, ortaya çıkan belirtilerin tedavisi şeklindedir. Ateşin düşürülmesi, burun akıntısının giderilmesi, halsizlik ve kırgınlığın giderilmesi şeklinde tedavi düzenlenir. Yatak istirahatı önerilir" dedi.

GEMLİK REHBERİ

GEREKLİ TELEFONLAR

İtfaiye	110
Polis İmdat	155
Jandarma İmdat	156
Jandarma K.	513 10 55
Polis Karakolu	513 18 79
Gar. Kom.	513 12 06

KAYMAKAMLIK

Kaymakamlık	513 10 51
C.Savcılığı	513 10 53
C.Savcı Yrd.	513 29 54
Emniyet Müd.	513 10 28

ULAŞIM

METRO	513 12 12
Aydın Turizm	513 20 77
Süzer Turizm	512 10 72
Kanberoğlu-Esadaş	514 45 49
Anıtur	514 47 71
Kamil Koç	513 35 71

HASTANELER

Devlet Hastanesi	513 92 00
SSK Hastanesi	513 23 29
Mer.Sağ.Ocağı	513 10 68
Tomokay Tomografi	513 65 29

TAKSİLER

Körfez Taksi	513 18 21
Çınar Taksi	513 24 67
Güven Taksi	513 32 40
Gemlik Taksi	513 23 24
Manastır Taksi	514 35 50

RESMİ DAİRELER

TEK Arıza	513 20 66
TEK İşletme	513 45 03
Statyum	514 00 95
Orm.Böl.Şef.	513 12 86
Milli Eğt. Md.	513 11 74
Halk Kütüphane	513 13 53
Askerlik Şb.	513 10 57
Karayolları	513 13 08
Liman Baş.	513 11 33
Mal Müd.	513 10 95
Nüfus Md.	513 37 42
Özel İd. Md.	513 15 07
Tapu Sicl. Müd.	513 14 14
Müftülük	513 13 64
Gümrük Md.	524 85 86
Tekel Md.	513 10 42
Ver. Dairesi Md.	513 10 92
İlçe Tarım Müd.	513 10 45
İlçe Seç. Md.	513 77 77
Halk Eğitim Müd.	513 18 46

BELEDİYE

Santral	513 45 21 -23
Başkanlık	513 45 20
Zabıta	513 24 32
Otobüs İşlet.	513 45 21-122
Su İşlet.	513 45 21 - 115
İtfaiye	513 23 25
Muhasebe Md.	513 45 21 -182
Yazı İşl. Md.	513 45 21 -111
Su Arıza	Yalnız 185

DENİZ OTOBÜSÜ

Bursa	256 77 84
Mudanya	544 30 60
Yenikapı	(212) 516 12 12
Yalova	(226) 811 13 23
İDO İmam Aslan Dinlenme Tes.	513 23 94

VAPUR - FERİBOT

Yalova	(226) 814 10 20
Topçular	(226) 363 43 19
Eskihisar	(262) 655 60 31

OTOBÜS

Şehirlerarası	261 54 00
Otobüs Terminali	(18 Hat)

TÜP DAĞITICILARI

Aygaz	513 12 95
Tekgaz	513 16 37
Ocakgaz	513 16 37
Ergaz	513 88 43
İpragaz	513 22 59
Habaşgaz	513 45 46
Yeni Likitgaz	513 65 00
BP Gaz	514 59 81
Bütünler Likitgaz	513 80 00
Akçagaz	514 88 70
Totalgaz	514 17 00
AKCAN PETROL	513 10 79
MAR-PET	513 30 33
TUNCAY OTO GAZ	513 14 25

NÖBETÇİ ECZANE

6 Kasım 2006 Pazartesi

ALAGÖZ ECZANESİ

GEMLİK Körfez GÜNLÜK SİYASİ GAZETE

ABONE OLDUNUZ MU?
ABONE OLUN
OKUYUN OKUTUN

GEMLİK'İN İLK GÜNLÜK GAZETESİ
GEMLİK Körfez GÜNLÜK SİYASİ GAZETE

YEREL SÜRELİ YAYIN
YIL : 34 SAYI : 2589
FİYATI : 0.25 YTL. (KDV Dahil)
Sahibi : Kadri GÜLER
Sorumlu Yazı İşleri Müdürü : Serap GÜLER
Haber Müdürü : Seyfettin ŞEKERSÖZ
İstiklal Cad. Bora Sok. No:3/B
Tel : 513 96 83 Fax : 513 35 95 GEMLİK
Yönetim ve Basım Yeri : KÖRFEZ OFSET
Matbaaclık-Yayıncılık-Reklamcılık Tesisi
İstiklal Cad. Bora Sok. No:3/B GEMLİK
(Dini bayram Günleri ve Pazar günleri yayınlanmaz)

Gemlikspor farklı yenildi 0-3

Seyfettin ŞEKERSÖZ

Gemlikspor 14-16 grubunda oynadığı maçta Burgazspor'a farklı yenilmekten kurtulamadı.
Maça iyi başlamasına rağmen yakaladığı fırsatları değerlendiremeyen Gemlikspor, Burgazspor'un oyuna ağırlığını koymasından sonra oyundan düşmeye başladı.
27 dakikada Murat ve 30 dakikada Serhat'la goller bulan konuk Burgazspor ilk yarıyı 2-0 önde kapadı.
Üstünlüğünü ikinci yarıda da sürdüren Burgazspor, 55 dakikada Gemlikspor'dan Emre Faruk'un kırmızı kart görmesiyle daha rahat oynamaya başladı.
Maçın bu şekilde bitmesi beklenirken Burgazspor 70 dakikada Ahmet'le bir gol daha bulunca maçı da 3-0 galip bitirdi.

SAHA :
Gemlik Atatürk
HAKEMLER :
Erem Esirtgen (8)
Emin Bayır (8)
Bahadır Özekici (8)
GEMLİKSPOR :
Bilal (4) Rafet (5) (Bilal 4) Tunahan (5) Emre Faruk (5) Aydın (6) Gökhan (6) Kemal (5) Volkan (6) Mutlu (4) Burak (5) Yadigar (5)
BURGAZSPOR :
Harun (6) Sinan (5) Okan (6) Ahmet (7) Mevlüt (6) Yüce (7) Eray (7) Gökhan (7) Serhat (7) Barış (8) Murat (8)
GOLLER :
Dk. 27 Murat, Dk. 30 Serhat, Dk, 70 Ahmet (Burgazspor)
KIRMIZI KART :
Dk. 55 Emre Faruk (Gemlikspor)

GEMLİKSPOR

BURGAZSPOR

Vaillant
GEMLİK ANA BAYİİ

ULUKAYA DOĞALGAZ ISI SAN.
HÜSEYİN ULUKAYA - CÜNEYT DEMİRLİ ORTAKLIĞI

- DOĞALGAZ
- KOMBİ
- KAT KALORİFERİ
- MERKEZİ ISITMA
- RADYATÖR
- SPLİT KLİMALAR
- DOĞALGAZ SOBASI
- TESİSAT ve PROJE

Merkez: Kayhan Mh. 2 Nolu Cad. 9/A
Tel & Fax: (0.224) 513 88 26
Şube: Balıkpazarı Mah. Alemdar Cad. No:4
Tel: (0.224) 513 49 93
e-mail : c_demirli@yahoo.com
www.ulukaya.ticaret-ltd.com

GEMDAŞ YETKİ NO : 035

Ezgi MÜHENDİSLİK

"Gemlik Sürücü Kursu kuruluşudur"

DOĞALGAZ DÖNÜŞÜM
PROJE KOMBİ
KOLON TESİSAT
PETEK ÇEŞİTLERİ
DOĞALGAZ MALZEMELERİ
MERKEZİ SİSTEM
KAT KALORİFERİ
PLASTİK BORU TESİSATI
SIHHI TESİSAT
FABRİKA DÖNÜŞÜM

DOĞALGAZ'DA ÖNCÜ FİRMA

MASTAŞ RADYATÖRLERİ YETKİLİ BAYİSİ

İbrahim USLU
Tel : (0.224) 513 11 21 Fax : 513 11 71
Orhangazi Cad. No : 48/ C
Marmarabirlik Depoları Karşısı GEMLİK

GEMLİK'İN İLK GÜNLÜK GAZETESİ

GEMLİK

Körfez

TARAFSIZ SİYASİ GAZETE

7 Kasım 2006 Salı info@gemlikkorfezgazetesi.com 25 YKr. (250.000 TL.)

Körfez Ofset'te

Zengin davetiye ve kartvizit çeşitleri, her türlü renkli ve siyah beyaz baskı, kaşe, mühür, kitap, broşür cilt yapımı..

İstiklal Cad. Akbank Aralığı Tel. 513 96 83

Belediye Meclisi'nin dünkü oturumunda Belediye Başkanı Mehmet Turgut, vatandaşların endişe içinde olduğu söyledi ve ekledi:

"5.2'lik depremin Gemlik ile ilgisi yok"

Belediye Meclisi'nin dün yapılan toplantısında, "Gemlik hakkında yapılan açıklamalar yanıltıcıdır. 5.2'lik depremin Gemlik'te bulunan fay hatlarıyla hiçbir ilgisi yoktur" diyen Belediye Başkanı Mehmet Turgut, yaşanan depremin Çınarcık üzerinden Kapaklı açıklarına çıkan fay sonu olduğunun belirlendiğini söyledi. Vatandaşların endişeli olduğunu belirten Turgut, depremle ilgili olarak 2 kez çalışma yaptıklarını açıkladı. Haberi sayfa 3'de

Ecevit'in ölümü halkı üzdü

Cumhuriyet Halk Partisi eski Genel Başkanı, Demokratik Sol Partinin kurucusu ve onursal Başkanı,Türk siyasetinin seçkin ismi Bülent Ecevit'in önceki akşam tedavi gördüğü Ankara Gata'da yaşamını yitirmesi büyük üzüntü yarattı. Ecevit'in cumartesi günü defnedileceği öğrenildi. Sayfa 7'de

Güne Bakış

Kadri GÜLER
kadri_guler@hotmail.com

Ecevit'in ardından...

Türk siyaseti çok önemli bir siyasetçisini yitirdi.

Türk sosyal demokratları da Kara oğlanı'nı kaybetti.

Rahmetli Ecevit için yazı yazarken zorlanıyorum.

Onu tanımlayacak sözcükleri bulmakta zorlanıyorum.

Oysa o, siyasi yaşamında eşi ve benzeri bir daha zor bulunur bir isimdi. Devamı 5'de

Umurbey yolcu ücretlerinde indirim

Kartlı sisteme dönülmesiyle birlikte 1 YTL 10 Ykr olan Umurbey Gemlik arası ücretler yapılan girişimler sonucu 90 Ykr'a indirildi. Haberi sayfa 2'de

Mudanyalı üretici eylem kararı aldı

Marmarabirlik Mudanya Zeytin Tarım Satış Kooperatifi Başkanı Osman Nuri Doğru, birliğin almış olduğu kararlara tepki göstermek amacıyla Başköy önünde zeytin üreticileriyle birlikte basın açıklaması yapacaklarını açıkladı. Haberi sayfa 5'de

Nüfus sayımında eve kapanmaya son

Devlet Bakanı Beşir Atalay, Türkiye İstatistik Kurumu (TÜİK) tarafından birkaç senedir yürütülen çalışmalar çerçevesinde nüfus kayıt sisteminin tamamlanacağını, 2007 yılından itibaren eve kapanarak nüfus sayımının yapılmayacağını, yine 2007 yılında yapılacak genel seçimlerdebu nüfus kayıt sisteminin kullanılacağını belirtti. 8'de

Kasım celbinde asker olacaklara duyuru

Gemlik Askerlik Şubesinden yapılan açıklamada, 1986/41 tertip olarak 24-30 Kasım 2006 ve 08-10 Ocak 2007 tarihlerinde iki grup halinde silah altına asker alınacağı duyuruldu. Haberi sayfa 2'de

Buluşma

Gürhan ÇETİNKAYA

Bülent Ecevit...

Aydınlık bir yüz geride bir yığın ışık bırakarak derinliklere daldı..
Kıbrıs Barış Harekatı ...
Çalışma yaşamına çok önemli katkıları..
Akgüvercin..
Ecevit mavisi..
İlke..
Namus...
Onur...
Şiirleri..
Türk Toplum yaşamına armağanları..
Ecevit'in ardından ne söylense yetmez..
Yıl 1977 ...
Ankara..
Gazetecilik Okulu öğrencisiyim..
Genel seçimler var..
Pazar Sabahı..
Tandoğan'da bir ilkokulda sandık gözcülüğü..
Çünkü sandıkların "yok edilme" olasılığı var..
Pazartesi akşamı..
226'ya ramak kala Çankaya'da CHP Genel Merkezi'nin önünde zafer kutlamalarına katılış..
Çok ilginç gözlemler..
Cumhuriyetçiler...
Demokrasiye inananlar...
Atatürkçüler ...
Solun ılımlısından marijinaline dek tüm "fraksiyonları" orada..
Tek yürek, tek ses...
CHP iktidara...
Koalisyon hükümetlerinin beceriksizliği altında sıkılan, ezilen, sömürülen Türkiye..
Belirsizlik..
Umutsuzluk..
Karamsarlık..
Dağlar, taşlar, kuşlar...
Umut Ecevit. diyehaykırırken..
Ecevit'le yakalanan rüzgar...
Türkiye'nin Aydınlık geleceği için CHP'ye iktidar sinyalleri..
Olmadı..
Olamadı...
Türkiye ateşin içinden çıkamadı..
Yangın sönmedi..
Bugünlere gelindi..
Şimdi...
Acaba...
O'nun ölümü...
Yine Cumhuriyetçileri, Atatürkçüleri, ulusun aydınlık yarınları için çabalayan siyasal oluşumları kayıtsız koşulsuz bir araya getirir mi?
Çünkü ulusun çok ihtiyacı var..
Uğur Mumcu'nun ölümüyle olmadı..
Ecevit'in ölümüyle gerçekleşir mi ?
Yine umudumuz Ecevit..
Allah Rahmet Eylesin Bülent Ecevit..

ABONE OLDUNUZ MU?
Körfez
OKUYUN - OKUTUN
ABONE OLUN

'Gemlik Körfez' internette
www.gemlikkorfezgazetesi.com

Umurbey yolcu ücretlerinde indirim

Büyükşehir Belediyesi tarafından Gemlik Umurbey arası yolcu taşıma ücreti 90 Ykr'ye düşürüldü

Seyfettin ŞEKERSÖZ

Büyükşehir Belediyesi tarafından belirlenen Umurbey Gemlik arası yolcu ücretlerinde indirim yapıldı. Kartlı sisteme dönülmesiyle birlikte 1 YTL 10 Ykr olan Umurbey Gemlik arası ücretler yapılan girişimler sonucu 90 Ykr'a indirildi. Gemlik Bursa arasındaki 36 kilometrelik ulaşımın 1.75 YTL olması nedeniyle tepki gösteren Umurbey'liler indirim istemişlerdi. Bir süre belirlenen ücretle Umurbey Gemlik arasında seyahat eden Umurbeyli vatandaşların gösterdikleri tepkiye belediye başkanından yanıt geldi. Umurbey Belediye Başkanı Fatih Mehmet Güler'in Büyükşehir'e yaptığı ücret indirimine olumlu cevap verildiği öğrenildi. 4 kilometrelik güzergahta 1.10 YTL'ye yolcu taşıyan Umurbey Özel Halk Otobüslerinin Yılbaşına kadar 90 Ykr'a yolcu taşıyacakları öğrenildi.

Kasım celbinde asker olacaklara duyuru

Seyfettin ŞEKERSÖZ

Gemlik Askerlik Şubesinden yapılan açıklamada, 1986/41 tertip olarak 24-30 Kasım 2006 ve 08-10 Ocak 2007 tarihlerinde iki grup halinde silah altına asker alınacağı duyuruldu. Gemlik Askerlik Şubesi Başkan Vekili Personel Başçavuş Uğurtan Açıcı tarafından yapılan duyuruda; "1- Askerliklerine 30 Haziran 2006 tarihinden önce karar aldıran Er statüsündeki yükümlüler 1986/41 tertip olarak 24-30 Kasım 2006 ve 08-10 Ocak 2/7 tarihlerinde iki grup halinde silah altına alınacaklardır. 2- Sevke tabi tutulanların sınıf ve eğitim merkezlerini gösteren listeler askerlik şubesi ilan levhasına asılmış olup, isteyenler öğrenebileceklerdir. Sevk evrakları 14 Kasım 2006 tarihinden itibaren verilmeye başlanacak olup, toplu sevkler 24-30 Kasım 2006 tarihleri arasında yapılacaktır. 3- Sevk evraklarını almak üzere başvuracak yükümlülerin, nüfus cüzdanlarını yanlarında bulundurmaları gerekmektedir. 4- Askere alınacakların sevk evraklarını en geç 30 Kasım 2006 tarihine kadar almaları gerekmektedir. Sevk evraklarını almayanlar ile aldığı halde birliklerine katılmayanlar, Bakaya suçunu işlemiş olacaklarından Askeri Mahkemeye verilerek cezalandırılabilecekleri için yükümlülerin zamanında sevk evraklarını almaları ve birliklerine katılmaları menfaatleri icabıdır" denildi.

BURSA HAKİMİYET VE KENT GAZETELERİNE İLAN ve REKLAM ALINIR

Her türlü alım-satım, eleman ilanlarınız ve reklamlarınız için bizi arayın

KÖRFEZ REKLAM

İstiklal Caddesi Bora Sokak No : 3/B GEMLİK
(Akbank aralığı Stüdyo Prestij yanı
Tel : (0.224) 513 96 83 Fax : 513 35 95

Belediye Meclisi'nin dünkü oturumunda Belediye Başkanı Mehmet Turgut, vatandaşların endişe içinde olduğu söyledi ve ekledi:

"5.2'lik depremin Gemlik ile ilgisi yok"

Seyfettin ŞEKERSÖZ

Dün yapılan Belediye Meclis toplantısında Gemlik'te yaşanan deprem konusunda bilgi veren Belediye Başkanı Mehmet Turgut, *"Gemlik hakkında yapılan açıklamalar yanıltıcıdır. 5.2'lik depremin Gemlik'te bulunan fay hatlarıyla hiçbir ilgisi yoktur"* açıklamasını yaptı. Başkan Turgut, depremden sonra televizyon ile yazılı basının yaptığı yayınlara değinerek vatandaşların endişe içinde bırakıldıklarını soyledi.

Belediye Meclisi'nin Kasım ayı ilk toplantısında verilen iki önergeden biri olan cenaze aracının yetersizliği ne Başkan Turgut, *"Alınması için talimat verdim, arkadaşlarımız fiyat alarak bilgi ediniyorlar, en kısa zamanda Gemlik'e iyi bir cenaze aracı alacağız"* açıklamasında bulundu.

DYP'li meclis üyelerinin birlikte verdikleri diğer bir önergede ise Gemlik'te yaşanan depremden sonra yapılması gereken çalışmalar hakkında oldu.

Belediye Başkanı Mehmet Turgut, "5.2'lik depremin Gemlik'te bulunan fay hatlarıyla hiçbir ilgisi yoktur" dedi.

Bu konuda meclise bilgi veren Başkan Turgut, Gemlik halkının yanılgıya düşürüldü günü söyledi. Gemlik halkının büyük bir tedirginlik içinde bulunduğunu belirten DYP'li üyeler, ilçenin jeolojik durumunun, mevcut imar planı alanlarının ve bu plana göre yapılmış olan mevcut binaların depreme dayanıklılık ölçümlerinin yapılması, güçlendirilmesi gerekenler için teknik çalışmanın yapılması, yapılacak olan jeolojik çalışmalar neticesinde sağlam yerlerin imara açılarak Gemlik halkının güvenli yerlere konut yapabilmelerinin sağlanması gibi teknik, hukuki ve mali çalışmaların başlatılması konularında önerge verdiler.

Depremle ilgili olarak 2 kez çalışma yaptıklarını söyleyen Belediye Başkanı Mehmet Turgut, önce İller Bankası tarafından gözlemsel olarak yapılan çalışmaların daha sonra İstanbul Üniversitesi tarafından araştırmalar yapılıp 50 civarında sondaj kuyusu açıldığı, jeofizik tespitlerle Gemlik'te ciddi bir depremsellik araştırmasının yapıldığını söyledi.

GEMLİK'LE İLGİSİ YOK

Yaşanan depremin Gemlik'ten geçmekte olan fay hatlarıyla hiçbir ilgisinin bulunmadığına dikkat çeken Başkan Turgut, yaşanan depremin Çınarcık üzerinden Kapaklı açıklarına çıkan fay sonu olduğunun belirlendiğini ve Gemlik ile bir ilgisinin olmadığını söyledi. Vatandaşların şu anda sakin olmalarını da isteyen Başkan Turgut, yazılı ve görsel basında yapılan yayınların Gemlik'le bir ilgisinin bulunmadığına dikkat çekti.

Belediye Meclisi'nde daha sonra Disiplin Amirleri yönetmeliği ile Sicil Amirliği Yönetmeliği oy birliği ile kabul edilirken içlerinde Avukat, Mühendis, Mimar ve doktorun da bulunduğu Sözleşmeli Personel alımı ve ücretlerinin belirlenmesi oy birliği ile kabul edilirken Başkan Turgut, Avukat olarak İbrahim Selman Şuşoğlu'nun atamasının yapılacağını söyledi.

Belediye Meclisi imarla ilgili konuları görüşmek üzere 10 Kasım 2006 Cuma günü saat 14.30 yeniden toplanacak.

Yazı YORUM

Diş Hekimi Özcan VURAL
ozcanvural1933@hotmail.com
www.milliyet/blog/özcan vural

Tuz !...

Türk insanı evinde yıl içinde 300 bin ton, gıda sanayide 400 bin ton tuz tüketiyor.

Tuzun büyük bölümü sanayide (tekstil – deri) suları yumuşatmakta kullanılıyor.

Sanayinin tuz kullanımının yılda 1,5 mil yon tonu geçtiği söyleniyor..

Yıllarca Türkiye'de tuz devlet tekelinde idi..

Daha sonra çıkarılan maden yasası ile kaya tuzlarını özel sektör çıkarmaya başladı..

Yılda 500 bin ton kaya ve kaynak tuzu üretiliyor..

Ama bu kaya tuzu içinde taş– toprak olduğu için tercih edilmiyor..

Deniz tuzumuz da, göl tuzumuz da, kaya tuzumuz da bol.

Bize yetiyor, artıyor bile..

Yalnız Tuz gölünden yılda 1,6 milyon ton tuz çıkarılıyor.

İzmir'de ki Çam altı işletmelerinden burası özelleştirilmedi, Tekel hala yılda 400 bin ton üretiyor. Burayı da yakında özelleştirileneceği söyleniyor...

Sonradan tekel ve tuz özelleştirme ile 3 sermaye grubuna satıldı..

Önemli olan tuzu çıkarmak ve tüketiciye sunmak...

Bazı sanayi kolları tuzu denizden, gölden, madenden çıkarıldığı gibi kullanıyor.

Ama gıda sanayi ve kaliteli üretim yapan bazı işletmeler işlenmiş (rafine) tuz kullanmaya mecbur.

Bu özelleştirilen 3 grup tuz üretimini yüzde 65 lik kısmını, kısaca 1.6oo milyon ton tuz çıkararak karşılıyorlar.

Tuzu çıkaran firmalar, bunları işlemeleri için 300 dolayında firmaya satıyorlar.

Bu firmalar arasında birkaç tanesi pazarı tutmuş.

Billur tuz –Salina–Metmar firmaları gibi..

Türkiye'de eskiden tuz fiyatını Tekel belirlerdi.. Şimdi TekeldenTuz gölü işletmesini alan bu üç firma belirliyor..

Şimdi bunların Tekel olduğu söyleniyor.. Sanayi tesisleri, tuzu işleyen rafine tuz yapan işletmeler tuzun fiyatının çok artırıldığını söylüyorlar..

Tekel zamanında 20 YTL olan ham tuz fi yatını bu üç firma anlaşarak 35 YTL. yapmışlar. Dış ülkelerde 10 YTL imiş ama bunun nakliyesi masraflı imiş...

Görüyorsunuz, özelleştirme daha iyi üretim yapılsın, fiyatları daha aşağıya çekilir düşüncesi ile yapılıyor..

Ama nerede !...

Devlete ait bu tesisler hem yok pahasına satıldı, hem de alanlar biz bunu ucuz aldık bari doğru dürüst, ucuz üretim yapalım demediler...

Hem milletin malına bedavadan kondular, hem de ellerini ovuşturup, tatlı kazançlarını zam yaparak bir kaç misli artırdılar...

Aslında kazançlı olan bu tesisler, kötü, partizanca yönetme, adamlarını buralara doldurarak zarar etmiş gibi göstererek, yandaşlarına seçimlerde partilerini para yönünden desteklesin diye bedava verildi..

Sana da tuzu bile bırakmadılar...

Vatandaş kokmasın diye hayratları olarak tuz işletmelerini bıraksalardı biz de arada tuzlanır kendimizi kurtarırdık...

'Gemlik Körfez' internette
www.gemlikkorfezgazetesi.com

GERÇEK Körfez GÜNLÜK SİYASİ GAZETE

Araçlar kaldırımları işgal ediyor

Sevfettin SEKERSÖZ

Şehir içinde bulunan kaldırımların yayalara ait olduğunu bir türlü öğrenemedik. Günün hemen hemen her saatinde yayaların geçiş yaptığı kaldırımların sokak bağlantısı olan yerlerine araç park eden sürücülerin vurdumduy mazlığı sürüyor.

İnsanların araçların altında kalma riskini göze alarak caddelere inmelerinin nedeni olarak görülen kaldırım işgallerinin ise nedense önüne geçilemiyor. Esnafın malını kaldırıma koymasına alışan vatandaşlar araçların kaldırıma park edilmesine ise tepki gösteriyorlar.

En çok öğretmene güveniliyor

Türkiye'de 15 kentte 2 bin 100 denek üzerinde yapılan bir araştırma, en çok güvenilen mesleklerin başına öğretmen, profesör, işçi, doktor savcı ve hakimlerin bulunduğunu ortaya koyarken, ordu ve cumhurbaşkanlığı gibi makamlar da en güvenilen kurumlar arasında üst sıraları paylaştı.
İzmir'de bulunan Uluslararası Stratejik Araştırma Eğitim ve Danışma Merkezi Platformu (USADEM) "Kurumsal ve Mesleksel Güvenilirlik" anketi yaptı.
Çalışmaya katılanların yüzde 82.29'u öğretmenliği en güvendiği meslek olarak işaretlerken, bunu yüzde 79.84 ile profesörlük, yüzde 77.98'le işçilik, yüzde 68.09'la doktorluk, yüzde 66.10'la savcılık, yüzde 64.84 ile hakimlik meslekleri izledi.
Bu arada, ordu (yüzde 81.94), Cumhurbaşkanlığı (yüzde 79.41), üniversiteler (yüzde 70.96), mahkemeler (yüzde 64.46), sivil toplum kuruluşları (yüzde 64.41) en güvenilir kurumlar olarak belirlendi.
Katılımcıların en az güven duydukları mesleklerin başını ise milletvekilliği aldı. Milletvekilliği yüzde 7.19 ile en az güven duyulan meslek olarak seçilirken, bunu sırasıyla müteahhitlik (yüzde 7.50), koperatifçilik (yüzde 8.53), politikacılık (yüzde 11.14) ve din adamlığı (yüzde 24.39) izledi.

BAY MUSTAFA ÖZALP EMLAK'TAN

Her Çeşit Emlak Alım, Satım ve Kiralama Hizmetleri

Daire, Zeytinlik, Villa, Dükkan, Arsa, Arazi
TAPU TAKİP İŞLERİ YAPILIR
ACİL SATILIK ve KİRALIKLARINIZ İÇİN BİZİ ARAYINIZ

120 m2 3 + 1 SATILIK LÜX DAİRE
Kayhan Mahallesi'nde denizi gören 3 oda 65 m² SATILIK DAİRE
Manastır Dilek Sitesi'nde SATILIK LÜX DAİRE Denizi gören, 3+1, 140 m²
Balıkpazarı'nda 115 m2 2+1 Satılık Daire
3 Ayrı Daireli Müstakil Ev (Bahçe İçinde)Yeni Devlet Hastanesi Altı
Eski Pazar Cad. 100 m2 Dükkan, Serçe Sokak 54 m2 2 dükkan
Balıkpazarı Eski sahil Mektep Sokak No:2 D:4 Sadık Fatma Apt. 3+1- 110 m2 asansörlü -kombili satılık daire
Bağ-Kur Sanayi Sitesinde 185 m2 çekme katlı, içindeki yeni atari makineleriyle satılık dükkan. Önünde 115 m2 Bahçeli
K.Kumla'da Ayazma Mevkii 6 Dönüm Zeytinlik

Yalova'da Termal Barajı'nın altında 408 m2 arsa - Çınarcık,
Yalova 448.54 m2 arsa
Termal Barajı'nda 407.77 m2 arsa
Termal Girişinde 433.02 m2
Termal yolu Gülerce Villalarının altı 9880 m2 arsa
Umurbey'de 12 dönüm arazi ve Azot kavşağına 400 m2 uzaklıkta

Trafik, Kasko Dask, Acıbadem Sağlık ve Her Türlü Sigorta İşlemleri ve Doğalgaz Poliçesi Yapılır.
ŞEKER SİGORTA
Macide ÖZALP
Tel : 513 24 74 Fax: 514 10 21

UMED'den büyük adım

Uludağ Üniversitesi'nin geleceğini şekillendiren gelişme planlarının hazırlanmasında artık Uludağ Üniversitesi Mezunlar Derneği (UMED) de söz sahibi olacak.
Uludağ Üniversitesi(UÜ) Mezunlar Derneği(UMED) Bursa Şubesi'nin ikinci olağan genel kurulunda değişen yeni yönetimi, UÜ Rektörü Prof. Dr. Mustafa Yurtkuran'ı makamında ziyaret etti.
UMED Başkanı İbrahim Öge ve yönetim kurulu üyelerinin katıldığı ziyarette, UÜ mezunlarının geleceği masaya yatırıldı.
Başkan Öge, UMED'in Uludağ Üniversitesi markasını savunmak ve üniversite ile mezunları arasında bir bağ oluşturmak için kurulduğunu, kültürel ve sportif faaliyetlerin yanı sıra bilim çalışmalarına da destek vereceğini söyledi.
Avrupa Birliği sürecindeki Türkiye'de, sivil toplum örgütlerinin öneminin bir kat daha arttığına değinen İbrahim Öge, "Ulu önder Mustafa Kemal Atatürk'ün ulusumuza emanet ettiği Türkiye Cumhuriyeti, bugün başta soykırım yalanları olmak üzere çeşitli yöntem ve dayatmalarla köşeye sıkıştırılmak isteniyor. UMED üyeleri, asli görevlerinin yanı sıra bu tür oyunlara karşı verilen mücadelede de en ön saflarda yer almaya hazırdır" dedi.
UÜ Rektörü Prof. Dr. Yurtkuran da üniversitenin 6 yıldır sürdürdüğü kalite yolculuğunda, eğitimin değerlendirmesini yapan mezunlara büyük rol düştüğünü ifade etti. UÜ'deki tüm eğitim programlarında mezunlar kurulu olduğunu anımsatan Prof. Dr. Yurtkuran, "Mezunlarımızın örgütlenmesiyle kurduğu dernekler bizim için çok önemli. Onlarla ilişki kurmaya ve birlikte hareket etmeye özen gösteriyoruz. Hayata atıldıktan sonra üniversite aldığı tahsile bakarak çıkarılan sonuçların bizlerle paylaşılması ve o diyalogun eğitime yansımasını önemsiyoruz. UMED'e gerçekten ihtiyacımız var ve bundan sonraki gelişme planlarımızın hazırlanmasında UMED temsilcilerinin katılımını sağlayacağız. Bu birlikteliğe ihtiyacımız var çünkü buna mecburuz" diye konuştu.

Mudanyalı üretici eylem kararı aldı

Marmarabirlik Mudanya Zeytin Tarım Satış Kooperatifi Başkanı Osman Nuri Doğru, birliğin almış olduğu kararlara tepki göstermek amacıyla Başköy önünde zeytin üreticileriyle birlikte basın açıklaması yapacaklarını açıkladı.
Mudanya Zeytin Tarım Satış Kooperatifi Başkanı Osman Nuri Doğru, yarın saat 13.00'te Başköy'deki birlik genel merkezi önünde bir basın açıklaması yaparak, Marmarabirlik'in almış olduğu kararlara tepki göstereceklerini söyledi.
Eyleme ilişkin gerekli izinlerin ilgili birimler tarafından alındığına dikkati çeken Başkan Osman Nuri Doğru, zeytin üreticisinin kendi sorununa sahip çıkması için Başköy'deki açıklamaya yoğun katılım beklediklerini ifade etti.
Bu arada, Mudanya Kooperatifi önderliğinde yapılacak olan açıklamaya Gemlik, Orhangazi ve İznik Zeytin Tarım Satış Kooperatifleri'nin de destek vereceği öğrenilirken, açıklamada özellikle birliğin son uygulaması olan alımlara kota konulmasına tepki gösterilmesi bekleniyor.
Hatırlanacağı gibi, 16 bin tonluk rekolte beyannamesinin verildiği zeytin alım kampanyasında, Marmarabirlik geçtiğimiz hafta, Mudanya için 5 bin 725 tonluk zeytin alımı öngördüğünü açıklamıştı.

Bursa Halibey Hanı gün ışığına çıkıyor

Bursa Büyükşehir Belediye Başkanı Hikmet Şahin, Osmanlı İmparatorluğu'nun ilk üç katlı çarşısı olan ve aslına uygun olarak yeniden restore edilen Balibey Hanı'ndaki restorasyon çalışmalarını inceledi.
Fiziki gerçekleşmesi yüzde 75'e ulaşan Balibey Hanı'ndaki restorasyon çalışmalarını denetleyen Başkan Hikmet Şahin, 500 yıllık geçmişi bulunan bu tarihi yerde yapılan kazılarda yeni yerlerin ortaya çıktığını, bundan dolayı inşaatın 4 ay daha uzayacağını söyledi. Tarihin soyağacındaki özel yerinin Bursa'nın en önemli kimliği olduğunu ifade eden Şahin, "Bu ayrıcalıklı kimliğimiz bugüne kadar devam etmiş olsa da ne yazık ki kentimin hafızası olan tarihi ve kültürel mirasımız son yıllara kadar yeterince koru namamıştır. Yüzlerce yıllık geçmişin izlerini taşıyan eşsiz tarihi eserlerimiz yok olmuş veya çarpık yapılaşma sürecinde ihmal edilmiştir. Yeni fabrika lar, binalar ve gökdelenler inşa edebilir siniz ama görkemli bir tarihin izlerini kaybe derseniz bir daha asla geri getiremezsiniz. Mazinizi bilmez ve kültürünüze şekil veren eserlerinizi ve değerlerinizi koruyamazsanız, sağlam bir geleceğiniz de olamaz. Bize bir geçmişi miz olduğunu hatırlatan ve yaşadığımız çevreye değer katan bu mirası korumak, yaşatmak ve bizden sonraki kuşaklara devretmek hepimizin vicdani sorumluluğudur. İşte bu yüzden Bursa'mızın tarihi dokusunu ve kültürel mirasını bütün ihtişamıyla gözler önüne sermek için çalışıyoruz." diye konuştu.
Balibey'de yapılan restorasyon çalışmasıyla Bursa'nın toprak altında kalmış gizli hazinelerinden birinin daha gün yüzüne çıkacağını anlatan Şahin, "Hamza Bey'in oğlu Balibey tarafından 15. yüzyıl sonunda yaptırılan han, Osmanlıların ilk 3 katlı hanıdır. 500 yıllık bu han ne yazık ki yanından geçerken kimsenin dönüp bakmadığı bir virane olarak duruyordu. Bursa'nın hiçbir sorununa duyarsız kalmadığımız gibi, bu değerimizin yok olmasına da seyirci kalamazdık. Hanı aslına uygun restore ederek, yeniden bugünle buluşturacağımız çalışmalarımıza mart ayında başladık. Hanın 1. katında geleneksel Türk yemekleri lokantası ile turizme yönelik bir kahvehane, 2. katında antika, bıçak, kitap-sahaflar gibi satış birimleri ve 3. katında ise çini, ipek, gümüş, havlu, halı satan dükkânlar yer alacak." şeklinde konuştu.
Şahin, kazı çalışmaları sırasında 24 olarak planlanan Balibey'deki dükkan sayısının 34'e çıktığını belirtirken, restoras yonun mayıs ayına kadar tamamlanmasının planlandığını da bildirdi.
İlgisizlik ve bilgisizlikten dolayı Bursa'nın yüzlerce yıllık geçmişin izini taşıyan yerlerin korunamadığını, bugün Hanlar Bölgesi gibi birçok yerin açılmasına çalıştıklarına dikkat çeken Şahin, yaptıkları ve planladıkları çalışmaların tamamlanmasıyla kentin iç ve dış turizmin gelişmesine de katkıda bulunacağını vurguladı.

ELEMAN ARANIYOR
4 yıllık İşletme İktisat Mezunu
BAYAN MUHASEBECİ aranıyor
Müracaat : Yaşar KÖSE
0 533 497 83 42
ÖZAY LOJİSTİK NAK. OTO ve KARGO DIŞ TİC.LTD.ŞTİ.

Güne Bakış

Kadri GÜLER
kadri_guler@hotmail.com

Ecevit'in ardından...

Siyasi yaşamım Bülent Ecevit'in CHP Genel Başkanlığı ve Başbakanlık yaptığı döneme rastlar.
1977 yılından 1980 yılındaki askeri dar beye kadar CHP İlçe yönetiminde görev yaptım.
12 Eylül darbesinden sonra kurulan SODEP içinde yer aldım.
Ecevit, o döneme siyasi yasaklıydı ve diktaya karşı gizli bir demokrasi savaşı veriyordu.
Tüm siyasi liderlerin pustuğu dönemde o konuşuyordu.
Sonra kurmak istediği Demokratik Sol Parti için SODEP'ten istifa ettik.
Yine Ecevit'in saflarına katıldık.
Ancak, o geniş halk yığınlarıyla kurmak istediği Demokratik Sol Parti'nin teorisyenliğinden, piramidin başındaki lideri oynayınca, seçkinci tavrı nedeniyle yollarımız ayrıldı.
Ecevit, Türk siyasetine, inceliği, kişilikli olmayı, dürüstlüğü, zerafeti, laik duruşu, Cumhuriyet tutkunluğunu, halkçılığı, mücadeleciliği, devlet adamlığını öğretti.
1970'li yıllarda CHP Genel sekreterliğinden, CHP Genel Başkanlığına gelişindeki mücadeleci çizgisi ile başlayan liderlik kariyeri, onu kimi zaman "Karaoğlan", kimi zaman "Halkçı Ecevit" yaptı.
Merkezdeki Cumhuriyet Halk Partisini, işçi ve köylü tabanına oturtmaya çalışması, "Ortanın solu", düşüncesini Türk siyasetiyle tanıştırması, tabuların yıkılmasına neden oldu.
O dönem AP lideri Demirel, "Ortanın solu Moskova'nın yolu" diyerek siyasi yalancılıkla kakibini yıpratmağa çalıştı.
Ecevit, siyasete yenilik getiren liderlerdendi.
Dengeli, ölçülü, sorumlu bir devlet adamı olmayı başardı.
Zor dönemlerin başbakanı olması onu ve partisini zaman zaman yıprattı.
Türk solu halktan en çok oyunu onun CHP Genel Başkanlığı döneminde aldı.
Amerika'nın diretmelerine karşı dik duruşu o'nu "Halkçı Ecevit" yaptı.
Aydın kişiliği, türkçeyi güzel konuşması, şairliği hep artılarıydı.
Ecevit, eşi Rahşan Ecevit ile Ecevit oldu.
Eşi, tüm yaşamı boyunca yanında oldu.
Herkezi kırdı ama Rahşan Hanımı kırmadı.
Bence en büyük zaafı da bu oldu.
Ecevit'in eleştirilecek yönleri çok.
Zaman zaman köşemde bunu hep yaptım.
Siyasetten geç ayrılması, belkide en büyük hatalarından biriydi.
Sol da birliştirici olamaması ise en büyük eksiği oldu.
Türk siyaseti, bir ince siyasetçiyi bir beyefendiyi, bir özgürlük savaşçısını kaybetti.
Başımız sağolsun.

ELEMANLAR ARANIYOR
Ön muhasebe bilen ve bilgisayar kullanabilen
BAYAN ELEMAN
Tecrübeli BAY ve BAYAN garson alınacaktır.
MAMMA MIA PİZZERIA
Müracaatların şahsen yapılması rica olunur.
İstiklal Caddesi Akbank karşısı 513 53 67 GEMLİK

İHALE İLANI

MUAMMER AĞIM GEMLİK DEVLET HASTANESİ BAŞTABİPLİĞİ

Yakacak alımı işi açık ihale usulü ile ihale edilecektir.

İhale Kayıt No * 2006/156924

1. İdarenin

a) Adresi — Orhaniye Mah. Manastır Mevkii GEMLİK - BURSA

b) Telefon ve faks no — 224 513 92 00 - 224 513 92 07

c) Elektronik posta adresi — gemlikdevlethastanesi@hotmail.com

2. İhale konusu malın

a) Niteliği, türü ve miktarı — Yakacak alımı ihalesi
Mazot 6.000 Lt.
Kalorifer yakıtı 27.000 Kg

b) Teslim (yeri/yerleri) — Bursa M. Ağım Gemlik Devlet Hastanesi Sahil Binası

c) Teslim (tarih/tarihleri) — 01.01.2007 - 31.12.2007

3- İhalenin

a) Yapılacağı yer — Hastane Toplantı Salonu

b) Tarihi ve saati — 16.11.2006 Salı günü saat 10.30

4. İhaleye katılabilme şartları ve istenilen belgeler ile yeterlik değerlendirmesinde uygulanacak kriterler

4.1. İhaleye katılma şartları ve istenilen belgeler

4.1.1. Tebligat için adres beyanı ve ayrıca irtibat için telefon ve varsa faks numarası ile elektronik posta adresi

4.1.2. Mevzuatı gereği kayıtlı olduğu Ticaret ve/veya Sanayi Odası veya Meslek Odası belgesi

4.1.2.1. Gerçek kişi olması halinde, ilk ilan veya ihale tarihinin içerisinde bulunduğu yılda alınmış Ticaret ve/veya Sanayi Odasına veya ilgili Meslek Odasına kayıtlı olduğunu gösterir belge.

4.1.2.2. Tüzel kişi olması halinde mevzuatı gereği tüzel kişiliğin siciline kayıtlı bulunduğu Ticaret ve/veya Sanayi Odasından ilk ilan veya ihale tarihinin içerisinde bulunduğu yılda alınmış tüzel kişiliğin sicile kayıtlı olduğuna dair belge.

4.1.3. Teklif vermeye yetkili olduğunu gösteren imza beyannamesi veya imza sirküleri

4.1.3.1. Gerçek kişi olması halinde noter tasdikli imza beyannamesi

4.1.3.2. Tüzel kişi olması halinde ilgisine göre tüzel kişiliğin ortakları üyeleri veya kurucuları ile tüzel kişiliğin yönetimdeki görevlileri belirten son durumu gösterir Ticaret Sicil Gazetesi veya bu hususları tevsik eden belgeler ile tüzel kişiliğin noter tasdikli imza sirküleri

4.1.4. 4734 sayılı kanunun 10 ncu maddesinin (a) (b) (c) (d) (e) (g) ve (i) bentlerinde sayılan durumlarda olunmadığına ilişkin yazılı taahhütname

4.1.5. Şekli ve içeriği idari şartnamede belirlenen teklif mektubu

4.1.6. Şekli ve içeriği idari şartnamede belirlenen geçici teminat

4.1.7. İhale konusu işin tamamı veya bir kısmı alt yüklenicilere yaptırılamaz.

4.1.8. İhale dökümanının satın alındığına dair belge.

4.1.9. Ortağı olduğu veya hissedarı bulunduğu tüzel kişilere ilişkin beyanname

4.2. Ekonomik ve mali yeterliğe ilişkin belgeler ve bu belgelerin taşıması gereken kriterler[1]

4.2.1. İstenmemektedir.

4.3. Mesleki ve teknik yeterliğe ilişkin belgeler ve bu belgelerin taşıması gereken kriterler [2]

4.3.1. İsteklinin akaryakıt dağıtım ve pazarlama kuruluşu olması halinde enerji ve tabi kaynaklar bakanlığı petrol işleri genel Müdürlüğünden, akaryakıt pazarlama ve dağıtım kuruluşunun bayisi ise akaryakıt pazarlama ve dağıtım kuruluşunun bayisi olduğunu gösteren sözleşme ya da benzeri belge.

4.3.2. Alımı yapılacak akaryakıt ürünlerinin TSE veya TÜPRAŞ ya da Ataş veya Avrupa Standartlarına uygun olduğuna dair belge. (Bu belge ve sertifikaların Türk Akreditasyon kurumu tarafından akredite edilmiş belgelendirme kuruluşları veya uluslar arası Akreditasyon kurumu karşılıklı tanınma antlaşmasında yer alan ulusal kuruluşları tarafından düzenlenmesi zorunludur.

4.4. Bu ihalede benzer iş olarak resmi ya da özel işlerde gerçekleştirilen işler kabul edilecektir.[3]

5. Ekonomik açıdan en avantajlı teklif en düşük fiyat esasına göre belirlenecektir.

6. İhaleye sadece yerli istekliler katılabilecektir.

7. İhale dökümanı Bursa M. Ağım Gemlik Devlet Hastanesi satın alma birimi Orhaniye Mah. Çevre yolu üstü Gemlik / BURSA adresinde görülebilir ve 100 YTL karşılığı aynı adresten temin edilebilir. İhaleye teklif verecek olanların ihale dökümanını satın almaları zorunludur.

8. Teklifler 16.11.2006 saat 10.30'a kadar Bursa M. Ağım Gemlik Devlet Hastanesi satın alma birimine verilebileceği gibi iadeli taahhütlü posta vasıtasıyla da gönderilebilir.

9. İstekliler tekliflerini, mal kalem kalemleri için teklif birim fiyatlar üzerinden vereceklerdir.

İhale sonucu üzerine ihale yapılan istekliye iş kalemleri için teklif edilen birim fiyatların çarpımı sonucu bulunan toplam bedel üzerinden birim fiyat sözleşme imzalanacaktır.

10. İstekliler teklif ettiklerin bedelin % 3 ün den az olmamak üzere kendi belirleyecekleri tutarda geçici teminat vereceklerdir.

11. Verilen tekliflerin geçerlik süresi, ihale tarihinden itibaren en az 60 takvim günü olmalıdır.

12. Konsorsiyum olarak ihaleye teklif veremezler. B - 5101

'Gemlik Körfez' internette
www.gemlikkorfezgazetesi.com

DOĞAYI SEV YEŞİLİ KORU

Büyükşehir'den sivil toplum kuruluşlarına sertifika

Bursa Büyükşehir Belediyesi, Avrupa Birliği program ve proje süreçlerinde aktif bir biçimde yer alabilmeleri, proje yönetimi ve uygulanmasında etkinliklerini arttırabilmeleri amacıyla Sivil Toplum Kuruluşları'na yönelik verdiği 3 günlük eğitimi tamamlayan kişi ve kuruluşlara sertifika dağıtıldı. Tayyare Kültür Merkezi'nde gerçekleştirilen eğitimin son gününde Kalkınma Bankası Müdür Yardımcısı Serdar Kabukçuoğlu, Avrupa Birliği uzmanı Barış Yüncüler ve Avrupa Birliği Akedemi Yönetimi Kurulu üyesi Erkan Bil "Avrupa Birliği Mali Yardımları Genel Değerlendirmesi" konulu birer konuşma yaptılar. Avrupa Birliği için hazırlanan projeler, hazırlık safhaları ve başvuru sırasında dikkat edilmesi gereken kurallar hakkında bilgi veren Avrupa Birliği Akedemi Yönetimi Kurulu üyesi Erkan Bil, AB Mali kaynaklarından yararlanma konusunda Türkiye'nin Avrupa Birliği ülkeleri arasında çok geride kaldığını söyledi. Bu konudaki eksikliği giderme açısında Bursa Büyükşehir Belediyesi'nin Sivil Toplum Kuruluşlarına yönelik olan eğitimin yerinde ve doğru bir eğitim olduğunu belirten Bil, "Avrupa Birliği konusundaki büyük hassasiyeti nedeniyle Bursa Büyükşehir Belediye Başkanı Hikmet Şahin'e teşekkür ederim. Umarım diğer belediyeler de bu konuda örnek alır ve sivil toplum kuruluşlarına eğitim verir" diye konuştu. Eğitimin ardından Bursa Büyükşehir Belediyesi Avrupa Birliği Koordinasyon Merkezi İdari Amiri Nalan Fidan tarafından eğitime katılan Sivil Toplum Kuruluş ları'nın yönetici ve üyelerine sertifikalarını dağıttı. Fidan, Bursa Büyükşehir Belediyesi olarak Sivil Toplum Kuruluşlarına yönelik bu tür eğitici seminerlerin bundan sonrada devam edeceğini belirtti.

CHP '9 il afet bölgesi ilan edilsin'

Cumhuriyet Halk Partisi, Güneydoğu Anadolu Bölgesi'nde selden etkilenen 9 ilin, afet bölgesi ilan edilmesi için yasa teklifi verecek. Meclis'te basınla sohbet toplantısı düzenleyen CHP Grup Başkanvekili Kemal Anadol, mevcut afet yasasının işlemediğini savundu. Anadol, yasanın kapsamının genişletilmesi, sele maruz kalan illerin de afet bölgesi ilan edilmesi gerektiğini kaydetti. Kemal Anadol, "Kilis, Şanlıurfa, Mardin, Diyarbakır, Batman, Bitlis, Şırnak, Hakkari, Erzurum'un, afet bölgesi kapsamına alınmasını öneren bir yasa önerisi hazırlıyoruz. Meclis'e sunacağız." dedi.

Körfez
GÜNLÜK SİYASİ GAZETE

Ecevit'in ölümü halkı üzdü

Cumhuriyet Halk Partisi eski Genel Başkanı, Demokratik Sol Partinin kurucusu ve onursal Başkanı,Türk siyasetinin seçkin ismi Bülent Ecevit'in önceki akşam tedavi gördüğü Ankara Gata'da yaşamını yitir mesi büyük üzüntü yarattı.
Türk siyasi yaşamında 'Karaoğlan' olarak anılan Bülent Ecevit, siyasetin son yarım asırlık dönemine damga vuran simge isimlerdendi.
İşte Ecevit'in hayatından ilginç kesitler:
Türk siyasetine "Ak Güvercin" ve "Mavi Gömlek" fenomenlerini kazandıran Ecevit, "şair" yanı ve "zarif üslubuyla" da siyaset dünyasında farklılığını hep hissettirdi.
Bülent Ecevit, 28 Mayıs 1925 tarihinde İstanbul'da doğdu. İstanbul Amerikan Kolejinden 1944 yılında mezun olan Ecevit, üniversiteye devam ederken bir yandan da Basın-Yayın Genel Müdürlüğünde İngilizce çevirmeni olarak çalışma yaşamına başladı.

BÜLENT ECEVİT'İN HAYATINDAN İLGİNÇ KARELER

Sınıf arkadaşı Rahşan Ecevit (Aral) ile 1946 yılında evlenen Bülent Ecevit, aynı yıl okulu yarım bırakarak Londra Basın Ateşeliğinde görev aldı.

Bülent Ecevit, 1957'de Rockefeller bursuyla ikinci kez Amerika'ya gitti. Harvard Üniversitesinde 8 ay Ortadoğu tarihi ve sosyal psikoloji üzerine çalıştı ve aynı yıl yurda döndü. i.

-SİYASETE İLK ADIM-

Ulus gazetesinde çalışırken, 1954 yılının Ocak ayında CHP Çankaya Gençlik Ocağı'na üye olarak aktif siyasi yaşama adımını atan Bülent Ecevit, 27 Ekim 1957'de CHP Ankara Milletvekili olarak TBMM'ye girdi. Ecevit, 12 Ocak 1959'da İsmet İnönü'nün listesinden CHP Parti Meclisi'ne seçildi, 1961-1965 arasında da İnönü hükümetlerinde Çalışma Bakanı olarak görev yaptı. CHP'nin 18 Ekim 1966 tarihinde yapılan 18. Kurultayı'nın "parlayan yıldızı" olan Ecevit, önce "çok genç" bulduğu için itiraz eden İnönü'nün onayını alarak genel sekreter oldu. Partide 12 Mart Muhtırası'nın ardından kurulan Nihat Erim'in başbakanlığında kurulan hükümete katılıp katılmamak konusu iç tartışmalara yol açtı ve hükümete girilmemesini isteyen Ecevit, 21 Mart'ta genel sekreterlik görevinden istifa etti.

-GENEL BAŞKANLIK DÖNEMİ-

CHP'nin 5 Mayıs 1972'de yapılan 5. Olağanüstü Kurultayı, İnönü-Ecevit çekişme sine sahne oldu. Ecevit yanlısı Parti Meclisi, kurultaydan güvenoyu alınca, İsmet İnönü, 8 Mayıs 1972 tarihinde, 33 yılı aşkın bir süre bulunduğu genel baş kanlık görevinden istifa etti. Bu gelişme üzerine 14 Mayıs 1972'de topla nan özel kurultayda, Ecevit, CHP Genel Başkanlığı'na seçildi. Bülent Ecevit, siyaset sahnesinde, 1973 seçimlerinden itibaren "Karaoğlan" olarak anılmaya başlandı. Bu seçimlerde CHP, yüzde 33.3'lük oy oranıyla 185 milletvekili çıkardı. Seçimin ardından CHP, MSP ile koalisyon kurarak iktidara gelirken Bülent Ecevit, 6 Şubat 1974'te ilk kez başbakanlık koltuğuna oturdu. Bu dönemde Kıbrıs Barış Harekatı gerçekleştirildi. Seçim kampanyası döneminde Ecevit için sık sık kullanılan "Karaoğlan" ismi, başbakanlığı döneminde yaşanan Kıbrıs olayıyla pekişir ken, Karaoğlan'a bir de "Kıbrıs Fatihi" eklendi. Partisi, 5 Haziran 1977'de yapılan genel seçimlerde 41.4 oy oranı ile 213 milletvekili çıkaran Ecevit, 21 Haziran 1977'de azınlık hükümetini kurdu ancak 3 Temmuz'da TBMM'den güvenoyu alamadı. Ecevit, cephe hükümetini oluşturan partilerden kopan bağımsız milletvekillerinin de desteğiyle 17 Ocak 1978'de kurulan hükümette 21 ay süreyle yeniden başbakanlık koltuğuna oturdu. İç çatışmalarla boğuşan CHP'nin oyları 14 Ekim 1979'da yapılan ara seçimlerde gerileyince Ecevit, 16 Ekim'de hükümetten istifa etti. Siyasi partiler 15 Eylül 1981'de kapatılırken, Ecevit 21 Şubat 1981 tarihinde kamuoyunun karşısına, "Arayış" dergisinin yayın danışmanı olarak çıktı. Siyasi yasaklı olan Ecevit, sonraki süreçte de yazıları ve demeçleri nedeniyle sıkıyönetim mahkemelerinde yargılandı ve bir süre cezaevinde yattı.

-DSP SÜRECİ-

Bu dönemde DSP'nin kuruluş çalışmaları sürdürülürken, Bülent Ecevit, siyasi yasağı devam ettiği için partinin kuruluşunda doğrudan görev almadı. Ecevit, 14 Kasım 1985'te kurulan partinin kuruluşunu, 14. yıldönümün de şu sözlerle anlattı: '12 Eylül döneminde yoğun bir demokrasi mücadelesi verdik. Mücadelenin güçlüklerini göze almayanlarla yollarımız ayrıldı ve DSP'yi kurduk. Ben o sırada yasaklıydım. Partinin kuruluşuna Rahşah Ecevit öncülük etti. Çok zor koşullarda genel başkanlığı üstlendi. Rahşan Ecevit'in, kurucusu olduğu Köylü Derneklerinden gelen örgütlenme deneyimi vardı. O deneyimi DSP'ye aktardı. Paramız yoktu... Fazla bir desteğimiz de yoktu. Ama azmimiz vardı.

DSP DÖNEMİ

Siyasi yasakların 6 Eylül 1987 tarihinde yapılan referandumla kaldırılması üzerine, 13 Eylül'de Bülent Ecevit eşi Rahşan Ecevit'ten DSP Genel Başkanlığını devraldı. Kısa bir süre sonra yapılan genel seçimlerde partisinin iyi sonuç alamaması üze rine görevinden ayrılan Ecevit, 1989 yılında yapılan olağanüstü kurultayda yeniden Genel Başkan seçildi. Bülent Ecevit, 20 Ekim 1991'de 12 Eylül'den sonra ilk kez Zonguldak Milletvekili olarak TBMM'ye girdi. Haziran 1997 tarihinde ANAP Genel Başkanı Mesut Yılmaz başkanlığında kurulan koalisyon hükümetinde Başbakan Yardımcısı olarak görev aldı. Koalisyon hükümetinin gensoruyla düşürülmesinin ardından, Bülent Ecevit, 11 Ocak 1999'da DSP azınlık hükümetini kurarak 4. kez başbakan oldu. Partisinin 18 Nisan 1999'da yapılan seçimlerden yüzde 21.71 oy oranıyla birinci parti olarak çıkması üzerine hükümeti kurmakla görevlendirilen Bülent Ecevit, 28 Mayıs 1999'da kurulan DSP-MHP-ANAP koalisyonunda yeniden başbakanlık koltuğuna oturdu. Bu dönemde sağlık sorunlarıyla ilgili zaman zaman spekülasyonlar yapılan Bülent Ecevit, 4 Mayıs 2002'de rahat sızlanarak hastaneye kaldırıldı. Tedavisi aralıklarla sürdü. Ecevit'in rahatsızlığı sırasında hükümete yönelik tartışmalar ve erken seçim talepleri de siyasi gündeme damga sını vurdu. Bu tartışmalar parti içine de yansıdı. Başbakan Yardım cısı Hüsamettin Özkan 'ın 8 Temmuz'da göre vinden ve partiden istifasını yeni istifalar izledi.
İstifalarla koalisyon hükümeti TBMM'deki sayısal desteğini yitirirken, erken seçim kararı alındı ve 3 Kasım 2002'de yapılan erken genel seçimlerde yüzde 1.22 oy alan DSP, parlamento dışında kaldı.

-AKTİF SİYASETE SON-

Genel başkanlıktan ayrılma kararını 3 Kasım seçimlerinden önce olduğu gibi seçimlerden sonra da zaman zaman dile getiren Bülent Ecevit, 22 Mayıs 2004 tarihinde düzenlediği basın toplantısıyla halefini ilan etti ve görevi Genel Başkan Yardımcısı Zeki Sezer'e devretmek isteğini belirtti. DSP 6. Olağan Büyük Kurultayı'nda 1954 yılında CHP Çankaya Gençlik Ocağı'na üye olarak başladığı aktif siyasi yaşamına son veren Bülent Ecevit, o tarihten sonra da yaptığı bazı açıklamalarla gündem yarattı.
18 Mayıs 2006 tarihinde geçirdiği beyin kanamasının ardından GA TA'ya kaldırılan Bülent Ecevit, uzun süren tedavi sürecinin ardından yaşamını yitirdi.

Liderlerden Ecevit için mesaj

Bülent Ecevit'in vefatı üzerine liderler başsağlığı mesajı yayımladı.

Sezer: "Yaptığı Hizmetler Saygıyla Anılacak"

Cumhurbaşkanı Ahmet Necdet Sezer, Türk Ulusunun, Bülent Ecevit'in ülkeye yaptığı hizmetleri, her zaman saygıyla anımsayacağını söyledi. Cumhurbaşkanı Sezer, mesajında Ecevit'in, Başbakanlık ve diğer görevlerinde laik Cumhuriyet'in korunması, Atatürk ilkelerinin özümsenmesi, Türkiye'nin her alanda gelişmesi ve çağdaşlaşmasına önemli katkılarda bulunduğunu belirtti.

Arınç: "Nezaket ve Dürüstlüğünü En Kritik Dönemlerde Bile Korudu"

Türkiye Büyük Millet Meclisi Başkanı Bülent Arınç da Ecevit'in, hayatı boyunca nezaketi ve dürüstlüğü ile tanındığını ve bu özelliklerini en kritik dönemlerde bile koruyan bir lider olduğunu kaydetti.

Diğer Mesajlar

Başbakan Recep Tayyip Erdoğan da Ecevit'in vefatıyla Türk siyasi hayatının önemli bir şahsiyetini kaybettiğini bildirdi. Cumhuriyet Halk Par tisi Genel Başkanı De niz Baykal, Ecevit'in vefatını Türkiye için ol duğu kadar uluslarara sı siyaset camiası için de önemli kayıp ve bir tarihi dönemin kapanışı olarak niteledi. Anavatan Partisi Genel Başkanı Erkan Mumcu, Ecevit'in hayatında "insanca" ve "hakça" sözcüklerinin büyük önem taşıdığına işaret etti. Doğru Yol Partisi Genel Başkanı Mehmet Ağar da Ecevit'in dayatma ve baskılara boyun eğmeksizin, demokrasi ve özgürlükler yolundaki çizgisini kararlılıkla korumasını bildiğini kaydetti. Milliyetçi Hareket Partisi Genel Başkanı Devlet Bahçeli, Ecevit'in gerçek bir demokrat ve uluslararası ilişkilerde milli hassasiyetleri çok yüksek bir şahsiyet olduğunu söyledi

Acı haberi alan sevenleri GATA'da

Eski Başbakanlardan Bülent Ecevit'in vefat haberini alan partililer Gülhane Askeri Tıp Akademisi (GATA) Hastanesi önünde toplanmaya başladı. GATA'da tedavisinin 172. gününde vefat eden Ecevit için hastane önüne gelen partililerin çok üzgün oldukları ve bazılarının ağladıkları gözlendi. Hastane önünde, boyunlarına Ecevit posteri asan, başlarına "Karaoğlan" yazılı bantlar takan partililerin bekleyişi sürüyor. Duygularını dile getiren bazı partililer, Ecevit'in fikirlerini yaşatmaya çalışacaklarını belirtti.

Nüfus sayımında eve kapanmaya son

Devlet Bakanı Beşir Atalay, Türkiye İstatistik Kurumu (TÜİK) tarafından birkaç senedir yürütülen çalışmalar çerçevesinde nüfus kayıt sisteminin tamamlanacağını, 2007 yılından itibaren eve kapanarak nüfus sayımının yapılmayacağını, yine 2007 yılında yapılacak genel seçimlerde bu nüfus kayıt sisteminin kullanılacağını belirtti.
Devlet Bakanı Beşir Atalay, Bakanlığına bağlı 2007 yılı bütçesinin Plan Bütçe Komisyonu'ndaki sunumunda yaptığı konuşmada TÜİK ile ilgili bilgi verirken, artık eve kapanarak nüfus sayımı yapılmayacağını, Türkiye'de konutlar da dahil nüfus kayıt sisteminin kısa süre içinde tamamlanacağını belirtti.
TÜİK'i modern bir yapıya kavuşturmak için yoğun bir çalışma içinde olduklarını ve çalışmaların 2007 yılı içinde tamamlanacağını belirten Bakan Atalay, bundan böyle devletin bütün istatistiklerinin bu birimde tutulacağını, dolayısıyla diğer bütün kurum ve kuruluşların kendi başlarına istatistik açıklayamayacağını, bunların TÜİK'de toplandıktan sonra kamuoyuna açıklanacağını bildirdi.
"TÜİK'in onaylamadığı hiçbir istatistik yayınlanmayacak" diyen Bakan Atalay, bu istatistiklerin en güvenli şekilde kamuoyuna ve dünyaya sunulacağını ifade etti.
2007-2011 yılı istatistik program çalışmalarının sürdüğünün mesajını veren Bakan Atalay,

bu çerçevede 2007 yılında çalışmaların tamamlanmasının ardından bu istatistiklerin yine 2007 yılında yapılacak seçimlerde kullanılacağının altını çizdi.
Nüfus e-kayıt sisteminin canlı bir idari yapı olarak ortaya çıkacağını belirten Atalay, bu kayıt sisteminin sadece yurt içindeki vatandaşlarla alakalı olmadığını, 6 aydan daha fazla ülkede bulunacak yabancıların ve yurt dışında bulunan Türklerin kayıtlarının da sisteme dahil edileceğini söyledi.
Bakan Atalay, adrese dayalı nüfus sisteminde konut kayıt sisteminin de ele alındığını ifade etti.

Yeni bir yağışlı hava geliyor

Tüm yurtta etkili olan soğuk ve yağışlı havanın, Doğu Karadeniz bölgesinde yağışlara sebep olduktan sonra yurdu terk edeceği, ancak kuzeybatı kesimlerin yeni bir yağışlı sistemin etkisi altına gireceği bildirildi.
Devlet Meteoroloji İşleri Genel Müdürlüğü'nden yapılan yazılı açıklamaya göre, Trakya'da dün başlayan yağışların zamanla Marmara, Kuzey Ege, Batı Karadeniz ile İç Anadolu'nun kuzeybatı kesimlerini etkileyecek. Yağışlar, Marmara'nın güney ve doğusu, Kuzey Ege ile Batı Karadeniz kıyılarında yağmur, Trakya'da karla karışık yağmur, Batı Karadeniz'in iç kesimleri ile İç Anadolu'nun kuzeybatısında kar şeklinde olacak.
Batı Karadeniz kıyılarında beklenen sağanak yağışların etkili olması bekleniyor.
Marmara ile yurdun iç kesimlerinde de sabah saatlerinde sis görülecek.
Yağışlı hava, 8 Kasım Çarşamba ve 9 Kasım Perşembe günleri Doğu Karadeniz bölgesinde etkili olduktan sonra yurdu terk edecek.
Yurt genelinde 8-10 derece azalan hava sıcaklığının ise bugün yurdun batı kesimlerinden başlamak üzere hafta ortasına kadar tüm yurtta 2-4 derece artacak.
Batı Karadeniz kıyılarında beklenen etkili sağanak yağışlar ile Marmara ve yurdun iç kesimlerinde sabah saatlerinde görülecek sisin oluşturacağı olumsuz şartlara karşı ilgililerin ve vatandaşların tedbirli olmaları gerekiyor.

Vaillant
GEMLİK ANA BAYİİ
ULUKAYA DOĞALGAZ ISI SAN.
HÜSEYİN ULUKAYA - CÜNEYT DEMİRLİ ORTAKLIĞI

- DOĞALGAZ
- KOMBİ
- KAT KALORİFERİ
- MERKEZİ ISITMA
- RADYATÖR
- SPLİT KLİMALAR
- DOĞALGAZ SOBASI
- TESİSAT ve PROJE

Merkez: Kayhan Mh. 2 Nolu Cad. 9/A
Tel & Fax: (0.224) 513 88 26
Şube: Balıkpazarı Mah. Alemdar Cad. No:4
Tel: (0.224) 513 49 93
e-mail : c_demirli@yahoo.com
www.ulukaya.ticaret-ltd.com

İHALE İLANI

Yemek Dağıtım ve Sonrası hizmeti alınacaktır

BURSA MUAMMER AĞIM GEMLİK DEVLET HASTANESİ BAŞTABİPLİĞİ

Hastanemiz 2007 yılı Malzemeli Yemek pişirme, dağıtım ve sonrası hizmetleri hizmet alımı işi açık ihale usulü ile ihale edilecektir.

İhale Kayıt No : 2006/150509
1. İdarenin
a) Adresi : ORHANİYE MAH. ÇEVRE YOLU ÜSTÜ GEMLİK - BURSA
b) Telefon ve faks no : 224 513 92 00 - 224 513 92 07
c) Elektronik posta adresi : gemlikdevlethastanesi@hotmail.com
2. İhale konusu hizmetin
a) Niteliği, türü ve miktarı : Hastanemiz 2007 yılı malzemeli yemek pişirme, dağıtım ve sonrası hizmetleri
Kahvaltı : 65.000 Adet
Normal Yemek (Öğle-Akşam) : 175.000 Adet
Diyet yemeği : 17.000 Adet
b) Yapılacağı yer : Bursa Muammer Ağım Gemlik Devlet Hastanesi
c) İşin süresi : 01.01.2007 - 31.12.2007 - 365 gün
3. İhalenin
a) Yapılacağı yer : Bursa M. Ağım Gemlik Devlet Hastanesi Manastır binası toplantı salonu
b)Tarihi - saati : 30.11.2006 - 10.oo

4. İhaleye katılabilme şartları ve istenilen belgeler ile yeterlik değerlendirmesinde uygulanacak kriterler

4.1. İhaleye katılma şartları ve istenilen belgeler

4.1.1. Tebligat için adres beyanı ve ayrıca irtibat için telefon ve varsa faks numarası ile elektronik posta adresi

4.1.2. Mevzuatı gereği kayıtlı olduğu Ticaret ve/veya Sanayi Odası veya Meslek Odası belgesi

4.1.2.1. Gerçek kişi olması halinde, ilk ilan veya ihale tarihinin içerisinde bulunduğu yılda alınmış Ticaret ve/veya Sanayi Odasına veya ilgili Meslek Odasına kayıtlı olduğunu gösterir belge.

4.1.2.2. Tüzel kişi olması halinde mevzuatı gereği tüzel kişiliğin siciline kayıtlı bulunduğu Ticaret ve/veya Sanayi Odasından ilk ilan veya ihale tarihinin içerisinde bulunduğu yılda alınmış tüzel kişiliğin sicile kayıtlı olduğuna dair belge.

4.1.3. Teklif vermeye yetkili olduğunu gösteren imza beyannamesi veya imza sirküleri

4.1.3.1. Gerçek kişi olması halinde noter tasdikli imza beyannamesi

4.1.3.2. Tüzel kişi olması halinde ilgisine göre tüzel kişiliğin ortakları üyeleri veya kurucuları ile tüzel kişiliğin yönetimdeki görevlileri belirten son durumu gösterir Ticaret Sicil Gazetesi veya bu hususları tevsik eden belgeler ile tüzel kişiliğin noter tasdikli imza sirküleri

4.1.4. 4734 sayılı kanunun 10 ncu maddesinin (a) (b) (c) (d) (e) (g) ve (i) bentlerinde sayılan durumlarda olunmadığına ilişkin yazılı taahhütname

4.1.5. Şekli ve içeriği idari şartnamede belirlenen teklif mektubu

4.1.6. Şekli ve içeriği idari şartnamede belirlenen geçici teminat

4.1.7. İhale konusu işin tamamı veya bir kısmı alt yüklenicilere yaptırılamaz.

4.1.8. İhale dökümanının satın alındığına dair belge.

4.1.9. Ortağı olduğu veya hissedarı bulunduğu tüzel kişilere ilişkin beyanname

4.1.10. Tüzel kişi istekli tarafından sunulan iş deneyim belgesinin aynı tüzel kişinin yarısından fazla hissesine sahip ortağına ait olması halinde sunulacak iş deneyim belgesinin başka bir tüzel kişiye kullandırılmayacağına ilişkin taahütname

4.3. Mesleki ve teknik yeterliğe ilişkin belgeler ve bu belgelerin taşıması gereken kriterler

4.3.1. İş deneyim belgeleri

İsteklinin son beş yıl içinde yurt içinde veya yurt dışında kamu veya özel sektörde sözleşme bedelinin en az % 70 i oranında gerçekleştirdiği, idarece kusursuz kabul edilen ihale konusu iş veya benzer işlerle ilgili deneyimini gösteren ve teklif bedelinini % 30 oranından az olmamak üzere tek sözleşmeye ilişkin iş deneyim belgesi

4.3.2. İsteklinin organizasyon yapısına ve personel durumuna ilişkin belgeler

a) İstekliler

1- Aşçı başı (Aşçı belgesi olacak) 1 kişi
2- Aşçı (hamur, diyet, veya et ve sebze aşçısı) 3 kişi
3- Aşçı yardımcısı 4 kişi
4- Garson 4 kişi
5- Bulaşıkçı 3 kişi olmak üzere toplam 15 kişiyi çalıştıracağına dair taahütname verecek, bu kişinin ayrıca bünyesinde en az 1 Gıda Mühendisi ya da Diyetisyen çalıştırdığına dair taahütname verecek, bu kişinin onaylı diploma suretini ve maaş bordrosunu teklif dosyasında ibraz edeceklerdir.

b) İstekli besin zehirlenmeleri ve yemek pişirme ile yemek ısıtmalarından meydana gelebilecek yangınlara karşı hastanemiz adına hizmet süresinin tamamına kapsayacak şekilde sigorta yaptıracağına dair sigorta poliçe taahhütnamesi verecektir.

4.3.3. Makine, tesis ve diğer ekipmana ilişkin belgeler

İsteklilerce işin teknik şartnamesinin 1.1. maddesinde belirtilen gerekli araç ve gereçlerin temin edileceğine dair taahhütname teklif dosyasında verilecektir.

4.4. Bu ihalede benzer iş olarak isteklinin resmi ve özel kurum ve kuruluşlarda gerçekleştirdiği her türlü malzeme dahil yemek pişirme ve dağıtım sonrası hizmetleri kabul edilecektir.

5. Ekonomik açıdan en avantajlı teklif en düşük fiyat esasına göre belirlenecektir.

6. İhaleye sadece yerli istekliler katılabilecektir.

7. İhale dökümanı Bursa M. Ağım Gemlik Devlet Hastanesi Satın alma birimi Orhaniye Mahallesi Çevre yolu üstü Gemlik / BURSA adresinde görülebilir ve 150 YTL karşılığı aynı adresten temin edilebilir. İhaleye teklif verecek olanların ihale dökümanını satın almaları zorunludur.

8. Teklifler 30.11.2006 tarihi saat 10.oo a kadar Bursa M. Ağım Gemlik Devlet Hastanesi Manastır binası toplantı salonu adresine verilebileceği gibi iadeli taahhütlü posta vasıtasıyla da gönderilebilir.

9. İstekliler tekliflerini, her bir iş kalemi için teklif edilen birim fiyatların miktarlarla çarpımı sonucu bulunan toplam bedel üzerinden teklif birim fiyat şeklinde vereceklerdir. İhale sonucu üzerine ihale yapılan istekli ile her bir iş kalemi için teklif edilen birim fiyatların miktarlarla çarpımı sonucu bulunan toplam bedel üzerinden teklif birim fiyat sözleşme imzalanacaktır.

Bu ihalede işin tamamı için teklif verilecektir.

10. İstekliler teklif ettikleri bedelin % 3 ünden az olmamak üzere kendi belirleyecekleri tutarda geçici teminat vereceklerdir.

11. Verilen tekliflerin geçerlik süresi ihale tarihinden itibaren en az 60 takvim günü olmalıdır.

12. Konsorsiyumlar ihaleye teklif veremezler. B - 5014

Vergide kayıp ve kaçak sürüyor

Vergide yüksek oranlı kayıp ve kaçak devam ediyor. Maliye Bakanlığı da, sorunun ortadan kaldırılması için "Vergi Güvenlik Müessesesini" yeni yılda uygulamaya koymaya hazırlanıyor. Edinilen bilgiye göre, Maliye Bakanlığı'nın merkezi denetim birimlerinden Hesap Uzmanları Kurulu, bu yılın 5 aylık döneminde 571 vergi incelemesi gerçekleştirdi. İncelemeye alınan mükelleflerin devlete 3 milyar 724 milyon 148 bin YTL gelir beyan ettiği, 1 milyar 426 milyon 598 bin YTL'lik gelirin ise gizlendiği anlaşıldı. Hesap uzmanlarının 4,5 yıllık denetimlerinde her 100 YTL'lik kazancın 46,5 YTL'sinin vergisinin verildiği, 53,5 YTL'nin ise kaçırıldığı gözler önüne serildi. Maliye Bakanlığının bir diğer merkezi denetim birimi Teftiş Kurulu müfettişlerinin vergi incelemeleri de, aynı sonucu verdi. Maliye müfettişlerinin incelemeleri de, vergide yüzde 53,2'lik bir vergi kaçağı bulunduğu sonucunu verdi. Bu arada Maliye Bakanlığı da, gelir ve kurumlar vergisinde asgari ücretin dahi altında kalan beyanlar ile yüksek oranlı kayıp ve kaçakların önüne geçilmesi için harekete geçti. Bu çerçevede, daha önce yeni Gelir Vergisi Kanunu ile getirilmesi planlanan vergi güvenlik müesseseleri, söz konusu Kanunun yasalaşmasının zaman alacağı düşünülerek, 8-10 maddelik özel bir yasal düzenleme ile hayata geçirilecek. Maliye Bakanlığı'nda çalışmaları süren yeni vergi güvenlik müessesesi, gider bildirimi esasına dayanacak. Maliye Bakanlığı, beyan ettiği gelir ile yaptığı harcamalar arasında uyum bulunmayan mükelleflere dönük inceleme yetkisi alacak.

SATILIK VİLLA

Cumhuriyet Mahallesi'nde Sahibinden Satılık Lüks Tripleks Villa

GSM : (0.535) 886 47 74

Siz de geleceğimize bugünden el koyun
Çünkü toprak yoksa geleceğimiz yok...
EL KOYUN
Avea, Telsim ve Turkcell hattınızdan 3464'e mesaj atın.
EL KOYUN
www.elkoyun.com
TEMA
www.tema.org.tr

ÜLKE SAVUNMASI ve MİLLETİN BÖLÜNMEZ BÜTÜNLÜĞÜ İÇİN EN GÜÇ KOŞULLAR ALTINDA CANLARINI ORTAYA KOYMAKTAN ÇEKİNMEYEN KAHRAMAN GAZİLERİMİZ İÇİN

TSK ELELE VAKFI

OYAKBANK Ankara T. Güneş Şb. 505 0 505 TL
Tel: 0.312 431 99 36 Faks: 431 07 36
web: www.elele.org.tr

GEMLİK Körfez GÜNLÜK SİYASİ GAZETE

ABONE OLDUNUZ MU?
ABONE OLUN
OKUYUN OKUTUN

Öğrenciler için sağlıklı beslenme menüsü

Sağlık Bakanlığı, öğrencilerin sağlıklı gelişmelerine katkıda bulunmak üzere yarım gün eğitim veren okullarda beslenme saatlerinde tüketilmek üzere hazırladığı örnek menüyü Milli Eğitim Bakanlığına gönderdi.
Yazıda, okul çağındaki çocuk ve gençlerin hızlı büyüme ve gelişme nedeniyle pek çok besin ögesine olan ihtiyaçlarına dikkat çekildi.
Bu dönem çocuklarının genellikle hatalı beslenme alışkanlıklarına sahip oldukları ifade edilen yazıda, öğün atlamanın yanında şeker, tuz ve yağ içeriği yüksek yiyecek-içecek tüketiminin yaygın lduğuna işaret edildi.
ÖRNEK MENÜ
Sağlık Bakanlığınca hazırlanarak Milli Eğitim Bakanlığına gönderilen yazıda yer verilen örnek menü şöyle:
-Pazartesi: Börek veya poğaça, ayran, meyve (1 küçük boy elma, 1 orta boy portakal, 1 büyük boy mandalina, 1 salkım üzüm, 5 adet erik vb.)
-Salı: Haşlama yumurtalı sandviç, 5 adet zeytin, meyve suyu
-Çarşamba: Peynirli tost veya sandviç, ayran, çiğ sebze (1 küçük boy domates, 4-5 orta boy yeşil biber, 1 orta boy havuç, 5-6 yaprak marul vb.)
-Perşembe: Kek (tercihen meyveli), süt, meyve (1 küçük boy elma, 1 orta boy portakal, 1 büyük boy mandalina, 1 salkım üzüm (15 iri tane), 5 adet erik vb.)
-Cuma: 1 kibrit kutusu peynir, 5 adet zeytin, ekmek, süt, çiğ sebze (1 küçük boy domates, 4-5 orta boy yeşil biber, 1 orta boy havuç, 5-6 yaprak marul)

Mutlu olmak sizin elinizde

Sıkıntıları, üzüntüleri bir kenara atmak oldukça zor gözükse de insan istedikten sonra hepsinden kurtulabilir. Ben de mutlu olmak istiyorum diyorsanız, Psikiyatr Prof. Dr. Arif Verimli'nin önerilerine kulak verin.
Herkes mutlu olmak ister. Ancak günlük hayatın getirdiği stres ortamında her zaman mutlu olmak da pek mümkün olmuyor. Oysa, bazı kurallara dikkat ederek her zaman mutluluğu yakalamak elinizde...
Psikiyatr Prof. Dr. Arif Verimli mutluluğun sırlarını sıraladı...
Asla bir eleştiri, öneri ya da teklif karşısında yetersizlik duygusuna kapılmayın.
Kusursuz bir insan olmaya çalışmayın.
Başkalarına hoş görünmek için şirinlik ve fedakarlık yapmayın. Yapmak zorunda olduğunuzu düşünmeyin.
24 saati 3'e bölün. 8 saat uyuyun, 8 saat çalışın ve kalan 8 saatte sizi mutlu edecek bir şeyi yapın.
Hobiler edinin, spor yapın, sanatsal faaliyetleri izleyin, sergileri gezin.
Hakkınızdaki eleştirileri reddedilmişlik olarak algılamayın.
Mükemmeli değil, elinizden geleni yapın.
Kimse için önyargı taşımayın ve herkese karşı içinizden geldiği gibi davranın.
KENDİNİZİ SEVİN
Başkalarınca beğenilmek ve takdir edilmek beklentisi taşımayın, hiç kimsenin sevgisine muhtaç olmayacak kadar kendinizi sevin.
Sizin doğrularınızın başkalarının doğruları olmayabileceğini bilin.
Çevrenizdeki insanların hareket ve davranışlarını denetlemeyin. Hiç kimsenin beyninden geçenleri okumaya ve yorumlamaya kalkışmayın.
Çok okuyun.
Okumayı erteleme yin, okumaya yaşınız ilerlese bile devam edin.
Akraba, aile ve kök bağlarınızı koparmayın. En azından özel günlerde onlarla olun.
EGZERSİZ YAPIN
Çok gergin ve kaygılı olduğunuz zaman şu nefes egzersizini yapın: İyi bir nefes almak iyi bir nefes vermekle başlar. Ağır derin ve sessiz olun.
Nefes egzersizine başlamadan önce, sağ elinizi göbeğinizin hemen altına koyun, sol elinizi göğsünüzün üzerine koyun ve gözlerinizi kapatın. Nefes almadan önce ciğerinizi iyice boşaltın. Yeni bir nefes almak için birkaç saniye bekleyin. Art arda iki derin nefes aldıktan sonra kesinlikle 4-5 kez de normal nefes alın. Tüm bu işlemleri günde 40 kez yapın ve bunu alışkanlık haline getirin.

ÇİZİYORUM

Barış Güler'in kaleminden

7 YAŞ

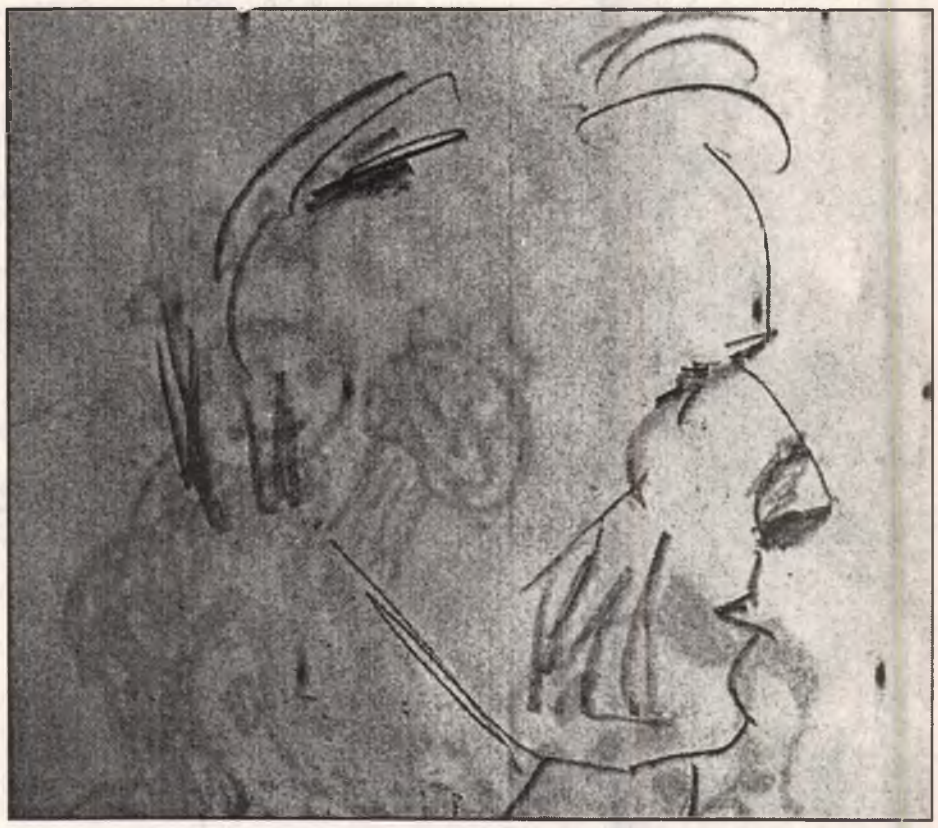

Denizleri çöplük gibi kullanıyoruz

Denizleri adeta çöplük gibi kullanıyoruz.
Dünyada her saat 675 ton atık denize bırakılıyor.
Türkiye de bu kirlilikten payını fazlasıyla alıyor.
Muğla'nın Dalyan Beldesi'nde kirliliğin önüne geçmek için örnek çalışmalar yürütülüyor.
Bunlardan birisi de güneş enerjisiyle çalışan tur tekneleri...
Doğal güzellikleri ve caretta caretta kaplumbağalarıyla turistlerin ilgi odağı olan Dalyan da kirlilik tehdidi altında.
Özellikle turizm döneminde sayıları 700'ü aşan tur teknelerinin yarattığı kirlilik yöredeki doğal yaşamı tehdit eden unsurların başında geliyor.
Dalyan'daki kirliliğin önüne geçmeyi hedefleyen sivil toplum örgütleri ve kuruluşlar örnek projelere imza atıyor.
Projelerin ilki, tur teknelerinden kaynaklanan kirliliği en aza indirecek güneş enerjili tekne.
Ayrıca, 80 ton kapasiteli katı atık depolama tesisi oluşturuldu.
Beldedeki arıtma tesislerinin sayısı arttırılırken, işletmelerin bitkisel yağları kanalizasyona bırakması da yasaklandı.

ŞİİR KÖŞESİ

D.Ali BAYDAR

YİNE GELDİ KIŞIMIZ

Yaz beklerken yine geldi kışımız
Ne çorbamız kaldı ne de aşımız
Kömürle aygaz tüpü düşünürken
Soğanla ekmeğe kaldı işimiz

Sevgili siyasetçiler
Avrupanın önünde
El pençe divan durur
Biz de çekeriz çile

Yazma Demirali yazma
Kendi moralini bozma
Onlar ne yaparsa yapsın
Sen de kendini üzme

Cildinizi kışa hazırladınız mı?

Soğuk havanın etkili olduğu bugünlerde, vatandaşların cilt has talıklarına karşı dik katli olmaları gerektiği bildirildi.
Deri hastalıkları uzmanı Dr. Tuğba Türker, güneşin etkisi nin azalıp, soğuk ha vaların başlamasıyla, deride döneme özgü bir takım fizyolojik değişimlerin gözlene bileceğini ya da bazı deri hastalıklarının artabileceğini söyledi.
Derinin, her an dış dünyayla irtibat halinde olması nedeniyle fiziksel etkenlerden etkilenmemesinin düşünülemeyeceğini ifade eden Türker, şöyle konuştu: "Sonbahar ve kış aylarında soğuk-kuru hava, düşük nem, rüzgar ve kirli havaya dikkat edilmeli. Maruz kalınan düşük nem, rüzgar, hava kirliliği, iç ve dış ortamdaki ısı farkının yüksek oluşu, uzun süreli kalınan kapalı ortamlar, tüm bu faktörlere ilave olarak kış ayları nın yarattığı depresif etki, egzama, psoriazis (sedef hastalığı), akne (sivilce), vitiligo, seboreik dermatit gibi deri hastalıklarının artmasına neden olur."
Türker, deri yapısı kuru olanlar, bebekler, çocuklar ve yaşlılar ile "atopik" denilen alerjik bün yelilerin, soğuk kış aylarında daha çok etkilendiğini kaydetti. Özellikle yüz ve ellerin, soğuk ve kirli havanın daha çok etkisi altında olduğu nu ifade eden Türker, deri temizliğinde, cil din koruyucu film ta bakasına zarar verme yen, pH değerine uy gun, renksiz, parfümsüz ve emülgatör de nilen bazı katkı maddelerini içermeyen, aynı anda deriyi de kurutmayan medikal ürünlerin kullanılması gerektiğini söyledi.

Gıdaları satın alırken dikkat

Sağlıklı bir yaşam için tüketicilerin gıda alırken son derece dikkatli olmaları gerektiği bildirilirken, gıdaların mümkün olduğunca taze alınması ve uygun koşullarda muhafaza edildikten sonra hazırlanıp tüketilmesi istendi.
Tüketiciler Birliği, "www.tuketiciler.org" adresindeki internet sitesinde, gıda satın alınırken dikkat edilmesi gereken noktaların açıklayarak tüketicileri bilgilendiriyor.
Gıda satın alırken; öncelikle paketin dikkat incelenmesi gerektiği, orijinal yapısı deforme olmuş paketlerin alınmaması öneriliyor.
Ürünün paketi üzerinde Tarım ve Köyişleri Bakanlığından alınmış üretim iznin olup olmadığına mutlaka bakılmasına işaret edilen sitede, raflardaki sıcaklığın da kontrol edilmesi gerektiği belirtiliyor. Sitede, soğukta muha fazası gereken bir gıdanın soğuk olmadığının hissedilmemesi halinde alınmaması, varsa so ğutucu ve dondurucularda sıcaklık ölçerleri nin kontrol edilmesi gerektiği ifade ediliyor.
Sitede, bu sıcaklığın taze meyve sebze için 10 derece, süt ve süt ürünleri için 4, et, balık ve tavuk için 2, dondurulmuş gıdalar ise -18 derece olması gerektiği hatırlatılıyor.
Gıdaların son kullanma tarihinin de mutlaka kontrol edilmesi gerektiği de işaret edilen si tede, şu uyarılarda bulunuluyor:
-Ambalajın üzerindeki son kullanma tarihini okuyun.
-Bu tarihler yazılırken, gıdanın 4 derece veya 2 derece sıcaklıklarında saklanacağı dikkate alınır.
-Bazen raf ömrü sadece tahmini bir değerdir. Bu nedenle gıda bu sıcaklık koşullarında tutulmamışsa, son kullanım tarihinin bir önemi kalmayabilir.

Bademcik iltihabı kalbi vuruyor

Gaziantep Üniversitesi (GAZÜ) Tıp Fakültesi Kulak Burun Boğaz Ana Bilim Dalı Öğretim Üyesi Yrd. Doç. Dr. Erkan Karataş, bademcik iltihabı yapan 'strepte kok' bakterisinin, boğaz enfeksiyonu yanında kalp kapaklarında ve böbreklerde de iltihap oluşturabildiğini söyledi.
Karataş, kış aylarında çocuk ve ergenlerde sık görülen sağlık sorunun olan bademcik iltihabının tedavisinin önemsenmesinin istedi.
Bademcik iltihabı olan hastaların doktora gitmek yerine ilaç alarak kendi kendilerini tedavi etmeye çalışmalarının yanlışlığına dikkati çeken Karataş, bademcik iltihabının ciddi bir sağlık sorunu olduğunun göz ardı edilmemesini ve tedavi konusunda duyarlı olunmasını önerdi.
"Bademcik iltihabına neden olan 'strepte kok' bakterisi boğaz enfeksiyonu yanında kalp kapaklarında ve böbreklerde de iltihap oluşturabiliyor" diyen Karataş, Türkiye'de orta yaştaki kadınlarda sık görülen kalp kapağı darlığının en önemli nedeninin küçük yaşta geçirilmiş bademcik iltihapları olduğunu vurguladı.
Karataş, "Öyle ki yeterli medikal ve cerrahi tedavi uygulanmayan bademcik iltihapları ileri yaşlarda ölüme yol açabilen kalp rahat sızlıklarının nedeni olabiliyor" diye konuştu.
Bademciklerin insan vücudunun savunma mekanizmaları olduğunu belirten Karataş, açıklamasını şöyle sürdürdü:
"Bademciklerin görevi dışardan gelebilecek mikroplara karşı vücudu korumaktır. Ancak, bu savunma mekanizması, kişinin yılda 4 ya da 5 seferden fazla bademcik iltihabı yaşaması durumunda tüm vücudu tehdit eden bir enfeksiyon kaynağı haline gelmektedir. Vücut için enfeksiyon kaynağına dönüşen bademciklerin ameliyatla alınması gerekir."

GEMLİK REHBERİ

GEREKLİ TELEFONLAR	
İtfaiye	110
Polis İmdat	155
Jandarma İmdat	156
Jandarma K.	513 10 55
Polis Karakolu	513 18 79
Gar. Kom.	513 12 06
KAYMAKAMLIK	
Kaymakamlık	513 10 51
C.Savcılığı	513 10 53
C.Savcı Yrd.	513 29 54
Emniyet Müd.	513 10 28
ULAŞIM	
METRO	513 12 12
Aydın Turizm	513 20 77
Süzer Turizm	512 10 72
Kanberoğlu-Esadaş	514 45 49
Anıtur	514 47 71
Kamil Koç	513 35 71
HASTANELER	
Devlet Hastanesi	513 92 00
SSK Hastanesi	513 23 29
Mer.Sağ.Ocağı	513 10 68
Tomokay Tomografi	513 65 29
TAKSİLER	
Körfez Taksi	513 18 21
Çınar Taksi	513 24 67
Güven Taksi	513 32 40
Gemlik Taksi	513 23 24
Manastır Taksi	514 35 50

RESMİ DAİRELER	
TEK Arıza	513 20 66
TEK İşletme	513 45 03
Statyum	514 00 95
Orm.Böl.Şef.	513 12 86
Milli Eğt. Md.	513 11 74
Halk Kütüphane	513 13 53
Askerlik Şb.	513 10 57
Karayolları	513 13 08
Liman Baş.	513 11 33
Mal Müd.	513 10 95
Nüfus Md.	513 37 42
Özel İd. Md.	513 15 07
Tapu Sicl. Müd.	513 14 14
Müftülük	513 13 64
Gümrük Md.	524 85 86
Tekel Md.	513 10 42
Ver. Dairesi Md.	513 10 92
İlçe Tarım Müd.	513 10 45
İlçe Seç. Md.	513 77 77
Halk Eğitim Müd.	513 18 46
BELEDİYE	
Santral	513 45 21 -23
Başkanlık	513 45 20
Zabıta	513 24 32
Otobüs İşlet.	513 45 21-122
Su İşlet.	513 45 21 - 115
İtfaiye	513 23 25
Muhasebe Md.	513 45 21 -182
Yazı İşl. Md.	513 45 21 -111
Su Arıza	Yalnýz 185

DENİZ OTOBÜSÜ	
Bursa	256 77 84
Mudanya	544 30 60
Yenikapı	(212) 516 12 12
Yalova	(226) 811 13 23
İDO İmam Aslan Dinlenme Tes.	513 23 94
VAPUR - FERİBOT	
Yalova	(226) 814 10 20
Topçular	(226) 363 43 19
Eskihisar	(262) 655 60 31
OTOBÜS	
Şehirlerarası	261 54 00
Otobüs Terminali	(18 Hat)
TÜP DAĞITICILARI	
Aygaz	513 12 95
Tekgaz	513 16 37
Ocakgaz	513 16 37
Ergaz	513 88 43
İpragaz	513 22 59
Habaşgaz	513 45 46
Yeni Likitgaz	513 65 00
BP Gaz	514 59 81
Bütünler Likitgaz	513 80 00
Akçagaz	514 88 70
Totalgaz	514 17 00
AKCAN PETROL	513 10 79
MAR-PET	513 30 33
TUNCAY OTO GAZ	513 14 25

NÖBETÇİ ECZANE

7 Kasım 2006 Salı
ERÇEK ECZANESİ
Ahmet Dural Meydanı
Tel : 513 20 05 GEMLİK

GEMLİK'İN İLK GÜNLÜK GAZETESİ
GEMLİK Körfez
GÜNLÜK SİYASİ GAZETE
YEREL SÜRELİ YAYIN
YIL : 34 SAYI : 2590
FİYATI : 0.25 YTL. (KDV Dahil)
Sahibi : Kadri GÜLER
Sorumlu Yazı İşleri Müdürü : Serap GÜLER
Haber Müdürü : Seyfettin ŞEKERSÖZ
İstiklal Cad. Bora Sok. No:3/B
Tel : 513 96 83 Fax : 513 35 95 GEMLİK
Yönetim ve Basım Yeri : KÖRFEZ OFSET
Matbaaclık-Yayıncılık-Reklamcılık Tesisi
İstiklal Cad. Bora Sok. No:3/B GEMLİK
(Dini bayram Günleri ve Pazar günleri yayınlanmaz)

GEMLİK Körfez
GÜNLÜK SİYASİ GAZETE

BAŞSAĞLIĞI

Büyük devlet adamı
DEMOKRATİK SOL PARTİ'nin Kurucusu
Onursal Genel Başkanımız

Sayın Bülent ECEVİT'in

ölümünden dolayı büyük üzüntü içerisindeyiz.
Gemliklilerin ve laik, demokratik Türk Ulusunun
BAŞI SAĞOLSUN.....

Gemlik İlçe Başkanı
Hüseyin POYRAZ

GEMDAŞ YETKİ NO : 035

Ezgi MÜHENDİSLİK

"Gemlik Sürücü Kursu kuruluşudur"

DOĞALGAZ DÖNÜŞÜM
PROJE KOMBİ
KOLON TESİSAT
PETEK ÇEŞİTLERİ
DOĞALGAZ MALZEMELERİ
MERKEZİ SİSTEM
KAT KALORİFERİ
PLASTİK BORU TESİSATI
SIHHI TESİSAT
FABRİKA DÖNÜŞÜM

DOĞALGAZ'DA ÖNCÜ FİRMA

MASTAŞ RADYATÖRLERİ YETKİLİ BAYİSİ

İbrahim USLU
Tel : (0.224) 513 11 21 Fax : 513 11 71
Orhangazi Cad. No : 48/ C
Marmarabirlik Depoları Karşısı GEMLİK

GEMLİK'İN İLK GÜNLÜK GAZETESİ

GEMLİK Körfez

TARAFSIZ SİYASİ GAZETE

8 Kasım 2006 Çarşamba info@gemlikkorfezgazetesi.com 25 YKr. (250.000 TL.)

Körfez Ofset'te

Zengin davetiye ve kartvizit çeşitleri, her türlü renkli ve siyah beyaz baskı, kaşe, mühür, kitap, broşür cilt yapımı

İstiklal Cad. Akbank Aralığı Tel. 513 96 83

ADD tarafından düzenlenen konferansta, TMMOB Ziraat Mühendisi Odaları Genel Başkanı Gökhan Günaydın, Türkiye'nin tarımda bitme noktasına geldiğini söyledi.

"AB Türkiye'nin tarımını bitirmiştir"

Gökhan Günaydın

ADD Gemlik Şubesinin düzenlediği "AB ve Türk Tarım Politikaları" konulu konferansa konuşmacı olarak katılan TMMOB Ziraat Mühendisi Odaları Genel Başkanı Gökhan Günaydın, Türkiye'nin "Ekmeden, biçmeden, üretmeden nasıl yaşayacağını bilmesi gerektiğini" savundu. Günaydın, Türkiye'nin AB'ye satacağı ürünün kalmadığını söyledi. Haberi sayfa 3'de

Güzelyalı Hızlı Feribot İskelesi'nde sona yaklaşıldı

Bursa Büyükşehir Belediye Başkanı Hikmet Şahin, Bursa-İstanbul arasını 75 dakikaya düşürecek olan Güzelyalı Hızlı Feribot Projesi inşaatında dün incelemelerde bulundu. Temeli mart ayında atılan Güzelyalı Hızlı Feribot Projesi inşaatının yüzde 80'nin bittiğini belirten Şahin, İskelenin hizmete girmesiyle birlikte Bursa ekonomisi ve turizminin canlanacağını belirtti. Başkan Şahin, "Biz, Bursa için kurduğumuz hayallerin gerçeğe dönüştüğünü görmekten çok mutluyuz. Proje lerimiz güzel günlerin Bursa'mız için çok uzak olmadığını müjdeliyor" dedi. 6'da

Güne Bakış

Kadri GÜLER
kadri_guler@hotmail.com

Köylü sorunlarına sahip çıkmıyor..

Atatürkçü Düşünce Derneği Gemlik Şubesi dün Esnaf Kefalet Kooperatifi Salonu'nda "AB ve Türk Tarım Politikaları" konulu bir panel düzenledi.

Panale ben de katıldım.

Ancak, bir toplantıya katılmak zorunluluğu çıkınca ayrılmak zorunda kaldım, konuşmacıyı dinleyemedim.

Böyle zamanlarda Haber Müdürümüz Seyfettin'in haberleri ile yetiniyorum.

Devamı sayfa 5'de

Zafer Hıdıroğlu; "İyisini seçin"

AKP Bursa Milletvekili Zafer Hıdıroğlu, Marmarabirlik yönetimini sert bir dille eleştirerek, "Birlik yönetimini seçen üre tici, bundan sonra daha çok düşünerek daha iyisini seçsin" dedi. Sayfa 2'de

Türkiye özelleşmede model olacak

Türk Telekom, Tüpraş ve Erdemir gibi büyük zelleştirmelere birbiri ardına imza atan Türkiye, özelleştirmede "model" olmaya da başladı. Haberi sayfa 8'de

Rant için deprem paniği mi yapılıyor?

İstanbul Üniversitesi Jeoloji Mühendisliği Öğretim Üyesi Prof. Dr. Şener Üşümezsoy'un İstanbul'daki deprem paranoyası ile yer bilimci meslektaş larının artan mal varlıkları arasındaki paralelliğe dikkat çekmesi gündeme bomba gibi düştü. Üşümezsoy'un açıklamalarına pek çok hocadan destek geldi. Meslektaşlarının artan mal varlıklarının ve anlaşılmadık şekilde değişen yaşam şartlarının dikkat çekici olduğunu söyleyen yer bilimciler, bütün bunların ortaya çıkması gerektiğini söyledi. Haberi sayfa 7'de

Buluşma

Gürhan ÇETİNKAYA

Tepkisizlik....

Önceki gün Osman Turan uğradı..
Mimarlar Odası'nın önümüzdeki cumartesi günü yapılacak etkinliğinin tarih değişimini belirtmek amacıyla..
Gerekçe de Ecevit'in cenaze töreninin Cumartesi günü oluşu..
Ne denli ince bir yaklaşım...
Sevgili Osman Turan Mimar...
Mimarlar Odası Gemlik Temsilcisi, CHP İlçe Yönetim Kurulu Üyesi..
Osman benim ilkokuldan arkadaşım..
O gün neyse bugünde o...
Çalışkan..
Sosyal...
Zarif..
İlkeli..
Onunla biraz söyleştik...
Dertleştik..
Osman'ın lafıdır:
"Bülent Ecevit, 'mavi gömlek' boyutuna indirgenmeyecek kadar önemlidir.."
Ben ekledim:
Bülent Ecevit, "Merve Kavakçı" olayında gösterdiği tepkide de çok haklıdır...
Söyleşi aktı gitti...
Dedik ki ....
İnsanlar kim için nasıl tepki vereceğini dahi bilmiyorlar..
Memleketin kaynakları hortumlandı..
Kamu İktisadi Kuruluşları ahbap çavuşlara peşkeş çekildi..
Kırmızı noktalar birbir siliniyor..
Misak-ı Milli sınırları neredeyse tartışılır hale geldi..
Kimsenin gıkı çıkmıyor..
Biz nasıl toplum olduk..
Duyarsız..
İlgisiz...
Tepkisiz..
Eyyamcı...
Böyle giderse...
Aymazlık sürerse...
Ne olacak..
Günü ve görüntüyü kurtarmak,çıkarları doğrultusunda hareket etmek kimseye bir şey kazandırmaz..
Onun için hızla silkinip toparlanmak gerek..
Atı alan Üsküdar'ı geçiyor..
Ok yaydan çıktı ya da çıkmak üzere...
Gerçektende...
Cunhuriyete...
Demokrasiye..
Atatürk ilke ve devrimlerine..
Tarihsel değerlere..
Toplumsal geleneklere...
Daha çok sahip çıkmak olmazsa olmaz koşul..
Ayakta durabilmenin,
Hayatta kalabilmenin,
Bağımsız durabilmenin başka yolu yok..

ABONE OLDUNUZ MU?
Körfez
OKUYUN - OKUTUN
ABONE OLUN

'Gemlik Körfez' internette
www.gemlikkorfezgazetesi.com

Kumla'da Anavatan Gençliği kuruldu

Seyfettin ŞEKERSÖZ

Anavatan Partisi Küçük Kumla Gençlik Kolları Belde Teşkilatı kuruldu.
Serdar Malyemez'in başkanlığında oluşturulan yeni yönetim üye kayıtlarına başladı.
Önümüzdeki hafta içinde İlçe Başkanı Ferhat Kurt tarafından Anavatan Partisi Kumla Gençlik Kollarına katılan yeni üyelere rozetlerinin takılacağını açıklayan Belde Başkanı Serdar Malyemez, çalışmalara start verdiklerini söyledi.
Karacaali Köyü'nden Anavatan Partisine katılan eski AKP'lilerden İbrahim Kösemen'in de katılımıyla daha da güçlendiklerini ifade eden Serdar Malyemez, üye katılım çalışmalarının gençler arasında ilgi gördüğünü ve partilerine büyük oranda katılımların olacağını söyledi.
Büyük Kumla ve Narlı köylerinde de en kısa zamanda oluşum başlatacaklarını belirten Malyemez, Küçük Kumla Kadın Kollarının ise önümüzdeki hafta içinde yönetimini oluşturarak çalışmalara başlayacaklarını duyurdu.

Serdar Malyemez

Anavatan Partisi Küçük Kumla Gençlik Kolları Başkanı olarak kendilerine yakışanın en iyisini yapmaya hazır olduğunu ifade eden Serdar Malyemez, Anavatan Partisi K. Kumla Gençlik Kolları olarak sloganlarının *"Gün gelecek herkes yaptığı yanlışı anlayacak, işte o zaman merkez sağın tek adresi olan Anavatan'a döneceklerdir"* olduğunu söyledi.
Serdar Malyemez'in başkanlığında oluşturulan Anavatan Partisi Küçük Kumla Gençlik Kolları şu isimlerden oluştu: Başkan Serdar Malyemez, Başkan yardımcısı Çağlar Topuz, Genel Sekreter Ahmet Anar, Muhasip Ayhan Çokal, Karacaali köyü Temsilcisi İbrahim Kösemen, Kadın Kolları temsilcisi Derya Kaman, Basın Sözcüsü Ali Hasdemir, Halkla ilişkiler Yaşar Vural, Üyeler: Murat Yararoğlu, Gökhan Aş, Mehmet Edizler, Bülent Aydoğan, İman Murat Çiftçi ve Hasan Hasdemir

Zafer Hıdıroğlu; "İyisini seçin"

AKP Bursa Milletvekili Zafer Hıdıroğlu, Marmarabirlik yönetimini sert bir dille eleştirerek, "Birlik yönetimini seçen üretici, bundan sonra daha çok düşünerek daha iyisini seçsin" dedi.

Orhangazi Zeytin Festivali'ne katılan AKP Bursa Milletvekili Zafer Hıdıroğlu, Marmarabirlik yönetimini topa tuttu.
Festivale katılmayan birlik yöneticilerini eleştiren Zafer Hıdıroğlu, "Birlik yönetimini seçen üretici, bundan sonra daha çok düşünerek daha iyisini seçsin. Üretici, yönetime bu durumun hesabını sorsun" dedi.
Dünyanın en kaliteli zeytininin Orhangazi'de yetiştiğini, ancak bu durumun dünya pazarlarına yansıtılamadığını öne süren Hıdırlıoğlu, "Maalesef el alemin en kötü zeytini bile dünya pazarlarında çok iyi para ediyor. Bu durum, zeytini dışarıya pazarlayan Marmarabirlik idarecilerinin hatasıdır.

Zafer Hıdıroğlu

Konunun açıklamasını yapacak olan bu işin başındaki Marmarabirlik'in ida recileri, zeytin festivaline bile katılmıyor" diye konuştu.
Belediye Başkanı Yusuf Korkusuz da Marmarabirlik'e yüklenerek, zeytin üreticilerinin avans fiyat uygulaması şokunu üzerlerinden atmadan kota uygulamasıyla karşı karşıya bırakıldığına dikkati çekti. Korkusuz, "İlçemizde rekolte beyannamesi yaklaşık 4000 ton iken 2500 tonluk kota çok üzücü. Bu durum zeytin üreticileri için karanlık günlerin habercisidir. Marmarabirlik'ten zeytin fiyatlarını açılarken daha gerçekçi olmasını ve zeytinciliğin önünü açacak çalışmalar yapmasını bekliyoruz.
Medeni Kanun'a göre, akdin esaslı unsuru olan zeytin ürününün alım fiyatlarının, alındığı sırada net olarak belirtilmesi gerekir. Sonradan yapılacak fiyat tespiti akdin esaslı unsurunu ihlal etmektedir" diye konuştu.
Başkan Korkusuz, ilçesinde 1 milyon 605 adet zeytin ağacı bulunduğunu, tarım arazilerinin yüzde 50'den fazlasını zeytin bahçelerinin oluşturduğunu söyledi.
Korkusuz, ilçedeki zeytincilikten elde edilen gelirin de yaklaşık 60 milyon YTL olduğuna dikkati çekti.
Yusuf Korkusuz, tüccarlara ürünlerini marka haline getirmelerini de önererek, zeytincilik alanında dünyadaki gelişmeleri de takip etmelerini istedi.

ADD tarafından düzenlenen konferansta, TMMOB Ziraat Mühendisi Odaları Genel Başkanı Gökhan Günaydın, Türkiye'nin tarımda bitme noktasına geldiğini söyledi.

"AB Türkiye'nin tarımını bitirmiştir"

Seyfettin ŞEKERSÖZ

ADD Gemlik Şubesinin düzenlediği *"AB ve Türk Tarım Politikaları"* konulu konferansa konuşmacı olarak katılan TMMOB Ziraat Mühendisi Odaları Genel Başkanı Gökhan Günaydın, *"AB politikaları nedeniyle Türkiye'nin tarımda bitme noktasına geldiğini"* söyledi.

Esnaf ve Sanatkarlar Kredi Kefalet Kooperatifi toplantı salonunda yapılan konferansa az sayıda siyasetçi ve sivil toplum örgüt temsilcileri katılırken çiftçilerin katılmayışı dikkat çekti.

Türkiye'nin *"Ekme den, biçmeden, üretmeden nasıl yaşayacağını bilmesi gerektiğini"* savunan TMMOB Ziraat Mühendisi Odaları Genel Başkanı Gökhan Günaydın, konuşma öncesinde AB'nin kuruluşuyla ilgili bilgiler verdi.

İkinci dünya savaşından aç kalarak çıkan 6 ülkenin birleşimiyle Roma'da kurulan AB'nin kuruluşundan bu yana en önemli yatırımlarını özellikle Tarım Sektörüne yaptıklarını anlattı.

3 Akdeniz ülkesi olan İspanya, İtalya ve Yunanistan'ın birliğe kabul edilmesinden sonra Türkiye'nin AB'ye satacağı ürünün kalmadığına dikkat çeken Günaydın, *"Bu ülkeler 1980 yılından sonra üretim patlaması yaparak dünyaya tarım ürünü satmak zorunda kaldılar"* dedi.

ABD ile AB ülkelerinin aralarında yaşadıkları fiyat politikaları nedeniyle kaliteye önem verdiklerini ama çevreye büyük zararlar verdiklerini öne süren Günaydın, *"Bu ülkeler ürettiklerini satabilmek için çevreyi düşünmeden ürettiler. AB sayesinde Kapitalist Avrupa ülkeleri yeniden yapılaşma yoluna gitti"* dedi.

REKABET EDEMEYİZ

Avrupa ülkelerinde yetişen tarım ürünlerine karşılık Anadolu'da daha fazlası olan 13 bin çeşit bitkinin bulunduğuna dikkat çeken Günaydın, *"Türkiye Avrupa yakasının en önemli gen kaynağıdır, ancak sadece 130 ürün yetiştiren Türkiye bu ülkelerle sadece 10 ürünle rekabet edebiliyor"* şeklinde konuştu.

Konferansta Tarım sektörünün sosyolojik boyutu, Türkiye'nin ekonomik göstergesi hakkında da bilgiler veren Gökhan Günaydın, *"Yaş sebze ve hububattaki fiyatların düşmesi ve Akaryakıt ürünlerinin yükselmesiyle işini devam ettiremeyen çiftçi çareyi köyden kente göç etmekte buluyor. Pamuk üreticisi olan Türkiye'nin şeker ve mısırla birlikte bu ürünleri Amerika'dan ithal etmesinin ne duruma geldiğimizin açıkça göstergesidir"* şeklinde konuştu.

Gökhan Günaydın

YASALARIN DEĞİŞMESİ LAZIM

Avrupa'nın Türkiye'den 3 kat fazla buğday ürettiğine dikkat çeken Günaydın, bunun sulamanın yeterince götürülememesinden kaynaklandığını söyledi.

Tarım Kredi kooperatiflerine devletin kaynak aktarmaması nedeniyle Fındık'ta yaşanan sıkıntının şimdi zeytinde yaşandığına dikkat çeken Günaydın, *"Geçen yıl 4.5 milyon olan zeytin bu yıl 2.5 milyona indirildi, Üretici bu nedenle tüccara mahkum bırakıldı, iddia ediyorum ki açıklanacak barem fiyatları şimdiki avans fiyatlarının üstüne çıkmayacaktır. Bunu Marmarabirlik'e yüklemek yanlış, yasaların değiştirilmesi gerekiyor"* dedi.

Gökhan Günaydın, son olarak *"Ulusal ürünümüz olan Suyumuza, sütümüze ve etimize sahip olamayan bir ülkenin tarımda başarılı olacağı beklenemez. Sebze tohumunu bile dış kaynaklı şirketlerden alıyorsak nasıl rekabet edelim, tohum vermezlerse üretemeyiz"* şeklinde konuştu.

Konferansın kapanış konuşmasını yapan ADD Gemlik Şubesi Başkanı Mehmet Kızılkaya, konferansa ilgisizlik gösterenlere tepki göstererek, *"Tüm köylerimize ve siyasilerimize ulaştık, gelmedikleri için onları kınıyorum"* dedi.

Yazı YORUM

Diş Hekimi Özcan VURAL
ozcanvural1933@hotmail.com
www.milliyet/blog/özcan vural

Bardak dolu mu?....

Bu 301'inci maddenin Türkiye'nin başına bela olacağı belliydi..

Türkiye'nin karşıtları ülkenin gereksiz yere imajını bozmak için bundan iyi bir sebep bulamazlardı.. Buldular da..

Demokratik bir Türkiye özlemi içinde ki halkımız, 301'den yargılanan yazar ve karikatüristlerle ilgili haberleri okudu durdu..

Bu yargılamalar boşu boşuna Türkiye'nin gülen yüzünü demokratik dünya da bozdu, karartı.. Bir Perihan Mağden, Elif Şafak ve karikatür davaları gereksiz ortalığı karıştıran, çıkarttığı toza –dumana değmeyen, bu olaylardan yararlanmaya çalışanlara fırsat verdi...

Oysa 301'inci madde de yapılacak küçük düzeltmeler bu olumsuzlukları ortadan kaldırmaya yeter...

AKP istese, Başbakan istese 301'inci madde iki günde değiştirilir..

Ama nedense bunu yapacağına sağı solu suçlamayı tercih ediyor...

Türkiye Avrupa Birliği'ne ortak olmak istiyorsa bu tip alaturkalıktan kurtulmak zorundadır..

Bu gün gördüğümüz, Türkiye'de hepimiz abuk sabuk, kısır çekişmelerle zaman öldürüp duruyoruz..

AKP yanlış bir siyasi yol izliyor..

İşine geldiği konularda yalan yanlış yasalar çıkarıp, kimselerden görüş almıyor.. Ama uygulamada yasanın yanlışlığı görülünce veya Cumhurbaşkanından vetoyu görünce dönüp, kızgınlıkla sağı–solu–muhalefeti suçluyor. İçlerinden ileriyi gören, aklı başında birileri çıkıp "Yahu bu yasayı biz çıkardık, bizim temizlememiz gerekir" demiyor.

Türk ceza yasasını AKP hazırladı ve 301'i yasanın içine AKP soktu..

Bir sürü kurum, uzman ve gazetecinin uyarılarına rağmen bunu yaptı..

Meclis'te 355 Milletvekilin var. Yaptığın yanlışı düzelt, elini tutan mı var?

Bunlarla uğraşırken, önemli konuları atlıyoruz.

Türkiye her an patlayacak bir bomba (cari açık) bombası ile baş başa..

Türkiye Cumhuriyet kurulduğundan beri 57 milyar dolar açık vermiş..

Oysa son 4 yılda verilen cari açık 76 milyar dolar... Hadi çık işin içinden ..

Şu bir gerçek ki Türkiye yurt dışından gelen sıcak paralarla ayakta duruyor..

Yukarda ki rakamlar başbakanın kürsülerde övünmelerinin" Ekonomiyi düzeltik" demesinin boşuna bir gösteri olduğunu açıkça gösteriyor...

Bir vatandaş olarak ben hangisi doğru diyorum? ! ..

Şu bir gerçek ki, AKP insanlarımıza bardağın hep dolu tarafını gösteriyor.

Aslında bardağın dibinde biraz su var, o kadar...

'Gemlik Körfez' internette
www.gemlikkorfezgazetesi.com

GEMLİK Körfez GÜNLÜK SİYASİ GAZETE

Lale Kemal Kılıç İlköğretim Okulu öğrencileri AS TV'ye çıktı

Seyfettin ŞEKERSÖZ

15 öğrenciden oluşan Lale Kemal Kılıç İlköğretim Okulu temsilcileri öğretmenleri Gönül Karbay ile AS TV'de yayınlanan "Bir varmış bir yokmuş" isimli çocuk programına misafir oldu. Yönetmenliğini Cüneyt Tütüncü'nün yaptığı Cumartesi ve Pazar günleri yayınlanan programda başarılı okullar baz alınarak davet ediliyor. Atatürk Haftası nedeniyle yayınlanan programa davet edilen Lale Kemal Kılıç İlköğretim Okulu 4-5 sınıf öğrenci temsilcileri, şiirler okuyup dans gösterileri sunarak okullarında yapılan çalışmalardan örnek bilgiler aktardılar. Gemlik'ten sadece Lale Kemal Kılıç İlköğretim Okulunun katıldığı çocuk programında öğrenciler okullarını en iyi şekilde temsil etme başarısı gösterdiler.

Avon bayanlara ürün tanıttı

Seyfettin ŞEKERSÖZ

Bayanların vazgeçilmez kozmetik ürünlerinden olan ve ilgisini her geçen gün artıran Avon, ürün tanıtım toplantılarını sürdürüyor. Milton Aile Gazinosu'nda düzenlenen ürün tanıtım toplantısına yaklaşık 500 bayan katıldı. Kozmetikte lider olan Avon kozmetik firması en yeni ürünlerini bayanlara tanıttığı toplantıya büyük ilgi gösterildi. Güzellik Uzmanı Serap Yorgan'ın verdiği eğitim ve tanıtımla bayanlar kullandıkları ürünleri daha bilinçli olarak kullanabilecekler. Toplantıya katılan bayanların ürünler hakkında bilgi sahibi olabilmek amacıyla notlar tutarken, toplantının bitiminde yemek yenerek piyanist eşliğinde eğlenme fırsatı da bulundu.

BAY MUSTAFA ÖZALP EMLAK'TAN

Her Çeşit Emlak Alım, Satım ve Kiralama Hizmetleri

Daire, Zeytinlik, Villa, Dükkan, Arsa, Arazi

TAPU TAKİP İŞLERİ YAPILIR

ACİL SATILIK ve KİRALIKLARINIZ İÇİN BİZİ ARAYINIZ

120 m2 3 + 1 SATILIK LÜX DAİRE

Kayhan Mahallesi'nde denizi gören 3 oda 65 m² SATILIK DAİRE

Manastır Dilek Sitesi'nde SATILIK LÜX DAİRE Denizi gören, 3+1, 140 m²

Balıkpazarı'nda 115 m2 2+1 Satılık Daire

3 Ayrı Daireli Müstakil Ev (Bahçe İçinde)Yeni Devlet Hastanesi Altı

Eski Pazar Cad. 100 m2 Dükkan, Serçe Sokak 54 m2 2 dükkan

Balıkpazarı Eski sahil Mektep Sokak No:2 D:4 Sadık Fatma Apt. 3+1- 110 m2 asansörlü -kombili satılık daire

Bağ-Kur Sanayi Sitesinde 185 m2 çekme katlı, içindeki yeni atari makineleriyle satılık dükkan. Önünde 115 m2 Bahçeli

K.Kumla'da Ayazma Mevkii 6 Dönüm Zeytinlik

Yalova'da Termal Barajı'nın altında 408 m2 arsa - Çınarcık, Yalova 448.54 m2 arsa Termal Barajı'nda 407.77 m2 arsa Termal Girişinde 433.02 m2 Termal yolu Gülerce Villalarının altı 9880 m2 arsa Umurbey'de 12 dönüm arazi ve Azot kavşağına 400 m2 uzaklıkta

Trafik, Kasko Dask, Acıbadem Sağlık ve Her Türlü Sigorta İşlemleri ve Doğalgaz Poliçesi Yapılır.

ŞEKER SİGORTA

Macide ÖZALP

Tel : 513 24 74 Fax: 514 10 21

Projeler onay bekliyor

Yüzlerce konut doğalgaz kullanabilmek için tesisat projelerine onay bekliyor.

Karakışın yüzünü gösterdiğini ifade eden vatandaşlar ise sorumlu firmadan elini çabuk tutmasını istiyor. Orhangazi'de bu kış ayında doğalgaz kullanmayı hayal eden yüzlerce vatandaş, tesisat dönüşüm projelerine onay alamadığı için söz konusu çevreci yakıtla tanışamadı. Aylar öncesinden aboneliğin yanı sıra ilçedeki doğalgaz altyapı çalışmalarını da sürdüren Armagaz firmasına tesisat dönüşüm projelerini sunduklarını ifade eden vatandaşlar, ilgi firmadan hala yanıt beklediklerini söyledi. Bu gecikmenin karakışın başında mağduriyete neden olduğunu ifade eden vatandaşlar, "Onca para verip tesisat işine giriştik. Ama bizim gösterdiğimiz duyarlılığı firma göstermiyor. Umarız projelere onayı kış bittikten sonra vermezler. Üstelik firmayı aradığımızda muhatap bulamıyoruz. Galiba biz bu kış da ilçede yine hava kirliliğini konuşacağız" dedi. Bu arada edinilen bilgilere göre, ilçedeki abonelik işlemleri ile gaz açma ve kapama yetkisini de elinde bulunduran Armagaz firmasının personel sıkıntısı yüzünden proje onaylarına yetişemediği öğrenildi. Firmanın Orhangazi'nin yanı sıra Karamürsel ve Yalova'da da yetkiyi elinde bulundurduğu, tüm bu bölgedeki proje onayları için sadece 5 mühendis görevlendirdiği iddia edildi.

BURSA HAKİMİYET VE KENT GAZETELERİNE İLAN ve REKLAM ALINIR

KÖRFEZ REKLAM

İstiklal Caddesi Bora Sokak No : 3/B GEMLİK (Akbank aralığı Stüdyo Prestij yanı

Tel : (0.224) 513 96 83 Fax : 513 35 95

Koçak Gayrimenkul Bankası hizmete girdi

Seyfettin ŞEKERSÖZ

İstiklal Caddesi Lider Ekmek Fırını üst katında Gemlik'in ilk gayrimenkul bankası hizmete girdi. Amaçlarının iş almak değil, alınan işi en doğru ve güvenilir ortamda insanları mutlu edebilecek şekilde hizmet vermek olduğunu söyleyen Koçak Gayrimenkul Bankası Gemlik Temsilcisi Kazım Tuaç, şirket politikasının "Önce güven" olduğunu söyleyerek, hizmet alacak yada ilgi gösterecek her kesimi davet ettiklerini duyurdu. Koçak gayrimenkul bankasını tanıtan Kazım Tuaç, Gemlik merkez ve beldeleri ile köylerinin dışında Orhangazi ve Armutlu'da da yetkili olduklarını ve gayrimenkul ile ilgili her türlü hizmet taleplerinin en iyisini işi ilişkiler içinde vereceklerini söyledi.

Genel Müdürlüklerinin Ankara'da bulunduğunu açıklayan Kazım Tuaç, 18 bölge müdürlüğü ve 73 temsilcilikle yurt içinde hizmet verdiklerini söyleyen Koçak Gayrimenkul Bankası Gemlik Temsilcisi Kazım Tuaç, ciddi kurumsal çalışma ortamına büyük önem verdiklerini söyledi. Gemlik'te beklenmedik bir taleple karşılaştıklarının altını çizen Tuaç, *"Kadromuzu acilen genişlettik, bir müdür, bir şef, 6 müşteri temsilcisi ve iki görevli ile hizmet vermeye başladık"* dedi.

Gayrimenkul sektörünün geleceği yolunda AB uyumlu yeni yasaların çıktığına işaret eden Tuaç, müşterilerine yaptığı davette *"Gayrimenkul bankamızda bankaların verdiği ekspertiz raporları ile mahkemelerin istediği bilirkişi raporlarını veriyoruz. 1 Ekim 2006 tarihinden itibaren siz sayın halkımıza hizmet vermek üzere faaliyete başladık. Sizlerle çalışmaktan onur duyacağız, sizleri gayrimenkul bankamıza davet ediyoruz, gelin görüşelim ve tanışalım, hizmetimizi yakından görme fırsatı bulun"* şeklinde konuştu.

Koçak Gayrimenkul Bankası Gemlik Temsilcisi Kazım Tuaç, hizmet alanlarının Emlak Ekspertiz, Emlak Finansmanı, Emlak Geliştirme Danışmanlığı, Emlak Alım Satım Pazarlama, Emlak Pazarlama Organizasyonu, Proje ve Kontrölörlük Hizmetleri, Proje Danışmanlığı, Etüt-Mevzi İmar Planı çalışmaları, Parselasyon, Kat Karşılığı Taahhüt, Protföy Yönetimi, Fizibilite, Pazar Araştırması, Site-Apartman ve İş-Alışveriş Merkezi Yönetimi olduğunu açıkladı.

ELEMAN ARANIYOR

4 yıllık İşletme İktisat Mezunu BAYAN MUHASEBECİ aranıyor

Müracaat : Yaşar KÖSE

0 533 497 83 42

ÖZAY LOJİSTİK NAK. OTO ve KARGO DIŞ TİC.LTD.ŞTİ.

ELEMANLAR ARANIYOR

Ön muhasebe bilen ve bilgisayar kullanabilen

BAYAN ELEMAN

Tecrübeli BAY ve BAYAN garson alınacaktır.

MAMMA MIA PİZZERIA

Müracaatların şahsen yapılması rica olunur.

İstiklal Caddesi Akbank karşısı 513 53 67 GEMLİK

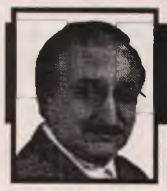

Güne Bakış

Kadri GÜLER
kadri_guler@hotmail.com

Köylü sorunlarına sahip çıkmıyor

Cumhuriyetimizin kurucusu Mustafa Kemal Atatürk'ün "Efendimiz" dediği, önceki gün yaşamını yiteren Türk sosyal demokratlarının lideri Bülent Ecevit'in, yaşamı boyunca emeğinin sömürülmesini engellemeye çalıştığı Türk Köylüsü kendi sorunlarına sahip çıkmıyor.

Çıkmış olsaydı dün yapılan bu paneli izlerdi.

Köylü sahip çıkmıyor da köylü örgütleri sahip çıkıyor mu?

Bence onlarda çıkmıyor.

Örgüt başkanlarının veya köy muhtarlarının katılımıyla yapılan bilgilendirme toplantıları sorunlara sahip çıkmak demek değildir.

Marmarabirlik Zeytin Tarım Kooperatifi, Gemlik Ziraat Odası, Katırlı Köyü Kalkınma Kooperatifi, Haydariye Köyü Kalkınma Koopoeratifi, Muratoba Köyü Kalkınma Kooperatifi, Umurbey Kalkınma Kooperatifi ve Tarım Kredi Kooperatiflerinin yalnız yönetim kurulu üyeleri bu toplantıyı izleseydi salon dolardı. Bu kişiler çevresine duyduklarını anlatarak Türk tarımı üzerine oynanan oyunlarla ilgili bazı bilgileri olabilirdi.

Ama olmadı.

Panelin konuşmacısı TMMOB Zıraat Odaları Genel Başkanı Zıraat Mühendisi Gökhan Günaydın idi.

Günaydın, Türkiye'nin yetiştirdiği seçkin aydınlarımızdan biri.

Olayları değerlendirmesi ve dünyaya bakış açısı net bir kişi.

Türk, pamuk, fındık, buğday, zeytin, afyon, tütün üreticisinin AB'ye katılmak için başlatılan girişimlerden sonra ekmez ve biçemez duruma getirildiğini söylemiş Günaydın doğru söylemiş.

Tarımda kendine yeten, kendini doyuran bir ülke durumundaki Türkiye'nin bugün ekemeyen, biçemeyen, bir ülke durumuna getirildiği net bir şekilde görülüyor.

Göbeğinden AB bağımlı hükümetler, kendi topraklarında ekeceği ürüne karışamıyor.

Hangi ürünü ne kadar ekeceğini AB ülkeleri kararlaştırılıyor.

Tütünde dünyada sayılı ülkelerden biri iken bugün tütün ekemeyen, dışarıdan tütün ithal eden bir ülke durumuna getirildik.

Fındıkta oynanan oyunları birlikte izledik.

Fındık üreticisi perişan edildi.

Sıra zeytin üreticisinde.

Marmarabirlik, yeniden yapılandırma kapsamında satabileceği kadar ürünü alacak. Bu ne demektir. Bu her yıl aldığından daha azını alacak.

Yani zeytinin büyük kısmı tüccara satılacak demektir.

Gökhan Günaydın iddia ediyor. Marmarabirlik'in alım fiyatlarının, avans fiyatlarını geçmeyeceğini söylüyor.

Bakıp göreceğiz.

Sonradan ağlamak fayda vermez.

Sen kendi sorunlarına sahip çıkmazsan, sana kimse sahip çıkmaz. Köylümüz kafasını kumdan çıkarıp çevresinde olup bitenleri görmeli.

ABONE OLDUNUZ MU?

Körfez

OKUYUN - OKUTUN
ABONE OLUN

Güzelyalı Hızlı Feribot İskelesi'nde sona yaklaşıldı

Bursa Büyükşehir Belediye Başkanı Hikmet Şahin, Bursa-İstanbul arasını 75 dakikaya düşürecek olan Güzelyalı Hızlı Feribot Projesi inşaatında incelemelerde bulundu.
Başkan Şahin, Güzelyalı Hızlı Feribot İskelesi inşaatındaki inceleme sonrasında basın mensuplarına yaptığı açıklamada, "Yöneticilik erdemi söz vermek değil yerine getirmek, düşünmek değil yapmak ve başlamak değil bitirmektir. Neyin sözünü verdiysek başlıyor ve bitiriyoruz" dedi.
"Bursa'nın geleceğini inşa ediyoruz. Hiç düşmeyen tempomuzla kentimizin ismine ve büyüklüğüne yakışır yatırımlar yapıyoruz. Çünkü bizim Bursalılara bir sözümüz vardı. Marka kent Bursa'yı oluşturmak için kararlılıkla çalışacağız" diyen Başkan Şahin, Bursa'nın güzelliğine güzellik katmak için başlattıkları çalışmaların sonuçlanma aşamasına gelmesinin keyif verici olduğunu söyledi.

İskele inşaatının yüzde 80'i bitti

Temeli mart ayında atılan Güzelyalı Hızlı Feribot Projesi inşaatının yüzde 80'nin bittiğini belirten Şahin, iskelenin hizmete girmesiyle birlikte Bursa ekonomisi ve turizminin canlanacağını ifade ederek, "Bursa'mız denize kıyıları olmasına rağmen, bu nimetten yeterince yararlanamayan kentlerden biriydi. Bu önemli eksikliği giderecek Güzelyalı İskelesi'ndeki çalışmalarda diğer yatırımlarımız gibi planlandığı gibi yürüyor. Mart ayına doğru da Güzelyalı-Yenikapı seferleri başlayacak ve Bursa-İstanbul arası 75 dakikaya inecek. Dünyanın en gelişmiş feribotlarının devreye girmesiyle Bursa-İstanbul arasında her seferde 250 araç, 1250 yolcu taşınabilecek. Ciddi bir zaman tasarrufu sağlanacak. Bursa turizmi ve ekonomik ilişkiler canlanacak" şeklinde konuştu.

"Güzel günler uzak değil"

İnsanoğlunun yapacaklarının hayal ettikleri ile sınırlı olduğunu vurgulayarak, hayallerinin peşinden gidecek cesareti olanların bütün rüyalarının gerçek olabileceğinin altını çizen Başkan Şahin, "Biz, Bursa için kurduğumuz hayallerin gerçeğe dönüştüğünü görmekten çok mutluyuz. Projelerimiz güzel günlerin Bursa'mız için çok uzak olmadığını müjdeliyor" dedi.

Denizin üzerinde dev yatırım

Güzelyalı İskelesi'nin Şantiye Şefi Tuncer Zengin de, 53 dönüm arazi üzerine yapılan inşaat çalışmalarında bugüne kadar 9 km uzunluğunda 3 bin ton çelik boru ve 3 km betonarme fore kazık çakıldığını, yaklaşık 7500 kamyonun taşıdığı 250 bin ton da taş dolgu yapıldığını bildirdi.
Zengin, 370 metre uzunluğundaki rıhtımın yanı sıra 90 metre uzunluğunda 10 metre genişliğinde iskelelerin yanı sıra 1380 metrekare alan üzerine yapılacak olan terminal binası inşaatının devam ettiğini anlattı. Zengin ayrıca denizin 45 metre derinliğine çakılan iskele kazıklarının inşaatı süresince Güzelyalı'nın meşhur poyrazından dolayı çalışmaların güçlükle yapıldığını dile getirirken, "İnşaatı bitirmek için 32 poyrazsız güne ihtiyacımız var. Ama lodostan dolayı ağustos ayında bile 8 gün çalışabildik. Bütün şartlara rağmen inşaatı yılsonunda bitirmeyi planlıyoruz" dedi.
Başkan Şahin, Güzelyalı Belediye Başkanı Selçuk Mutlu, büyükşehir belediyesi meclis üyesi ve bürokratlarla birlikte inşaatı gezdi.

Ata'ya özel sergi

Mysia Resim Atölyeleri işbirliği ile Özdilek Alışveriş Merkezi, 10 Kasım Cuma günü anlamlı bir resim sergisine sahne olacak.
Yalova Yolu'ndaki Özdilek Alışveriş Merkezi'nde 10 Kasım Cuma günü Ata'ya özel bir resim sergisi izlenime açılacak. Mysia Resim Atölyeleri Eğitmeni Oya Özer'in yönetiminde çalışan öğrencilere ait Atatürk resimlerinin yer alacağı serginin açılışı, kafe-restoran bölümünde saat 14.00'de gerçekleştirilecek. Gençlerin fırça ve kara kalem çalışmalarıyla Ata'ya olan sevgilerini dile getirdiği sergide, İlkcan Çoban, Buse Dökmen, Tolga Burak Filiz, Gamze Güler, Cumhur Gülpınar, Yeşim Günbay, Gözde Gürle, Billur Oruç, Aslı Özdemir, Öykü Özer, Elif Utangaç, Sevda Tunalı, Kübra Yenidünya, Öner Yıldırım ve Özer Yıldırım'ın imzasına taşıyan toplam 22 eser yer alacak. Sergi, 19 Kasım'a kadar açık kalacak.

İznik Çinileri Bursa Kent Müzesi'nde hayat buluyor

Teknolojiye yenik düşen geleneksel el sanatları Türkiye'nin yaşayan tek müzesi olma özelliğine sahip olan Büyükşehir Belediyesi Kent Müzesi'nde hayat buluyor.
Hafta sonları Kent Müzesi'nde kurduğu özel bir stantla İznik çinisinin işlemesi ve tekniği ile ilgili bilgilerini Bursalılarla paylaşan çini ustası Nükhet Poyraz, yok olmakta olan geleneksel el sanatlarını yeni nesle sevdiriyor.
Poyraz, İznik çinisinin en büyük özelliğinin İznik ve çevresinde çıkarılan ve çini yapımında da kullanılan guartz malzemesinden kaynaklandığını söyledi. İznik çinilerinde bu maddenin yüzde 80, diğer çinilerde ise yüzde 30 kullanıldığını belirten Poyraz, "Guartz İznik çinisine ayrı bir canlılık katıyor. Renklerin daha parlak ve canlı gözükmesinin sırrı burada yatıyor. Ayrıca İznik çinilerinin bir başka özelliği de 15. yüzyıldan gelen orijinal desenlerin işlenmesi." dedi.
İznik çinisi için 5 yıl özel eğitim aldığını söyleyen Nükhet Poyraz, bu sanatın genç nesillere tanıtımı ve sevilmesi için her türlü fedakarlığa hazır olduğunu kaydetti. Büyükşehir Belediyesi'ne Kent Müzesi'nde yok olmakta olan el sanatlarının yaşatılmasına yönelik uygulamasına teşekkür eden Poyraz, "Teknolojiye yenik düşen el sanatlarımızdan biri de çini sanatı, bu sanatın geliştirilmesi ve genç nesillere öğretilmesi gerekir. Yüzyıllardır en büyük özelliğimiz olan el sanatlarımıza sivil toplum kuruluşlarının da sahip çıkması gerekir" diye konuştu.
Bursa Kent Müzesi Müdürü Ahmet Erdönmez ise, hedeflerinin geleneksel el sanatlarının yaşatılmasına öncülük etmek olduğunu ifade ederek, bu konuda çalışan diğer sanatçılara da kapılarının açık olduğunu belirtti.

Ecevit'in defin programı kesinleşti

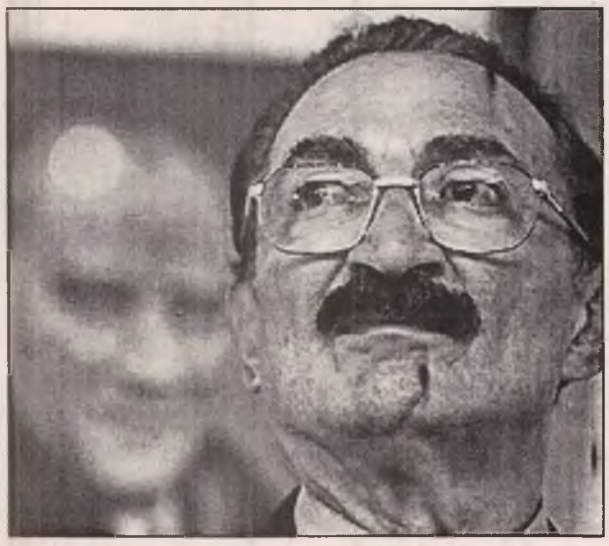

Eski DSP Milletvekili Emrehan Halıcı, eski Başbakanlardan Bülent Ecevit'in Devlet Mezarlığı'na defnedileceğini söyledi.
OR-AN Sitesinde bekleyen basın mensupları, Rahşan Ecevit'e taziye ziyaretinde bulundu. Rahşan Ecevit, ziyarette kendi sağlığının iyi olduğunu belirtti ve cenazeden sonra kamuoyuna bir açıklama yapacağını bildirdi.

Bu arada, eski DSP Milletvekili Halıcı, Bülent Ecevit'in defin edilmesine ilişkin programın netleştiğini ifade etti. Halıcı'nın verdiği bilgiye göre, Ecevit için DSP Genel Merkezi ve TBMM'de tören düzenlenecek. Ecevit'in cenaze namazı, öğle namazının ardından Kocatepe Camii'nde kılınacak. Ecevit, daha sonra Devlet Mezarlığı'nda toprağa verilecek.

Rant için deprem paniği mi yapılıyor?

Prof. Dr. Üşümezsoy'un İstanbul'daki deprem paranoyası ile yer bilimci meslektaşlarının artan mal varlıkları arasındaki paralelliğe dikkat çekmesi gündeme bomba gibi düştü. İstanbul Üniversitesi Jeoloji Mühendisliği Öğretim Üyesi Prof. Dr. Şener Üşümezsoy'un İstanbul'daki deprem paranoyası ile yer bilimci meslektaş larının artan mal varlıkları arasındaki paralelliğe dikkat çekmesi gündeme bomba gibi düştü. Üşümezsoy'un açıklamalarına pek çok hocadan destek geldi. 'Haksız kazanç var, danışmanlık ücretleri az gösterilip, arka planda sarı zarflar konuşuluyor' diyen yer bilimciler şaibe altındaki meslektaşlarının çıkıp mal varlıklarını açıklığa kavuşturması gerektiğini dile getirdi. Meslektaşlarının artan mal varlıklarının ve anlaşılmadık şekilde değişen yaşam şartlarının dikkat çekici olduğunu söyleyen yer bilimciler, bütün bunların ortaya çıkması gerektiğini söyledi. Yer bilimciler şirketlere yapılan işler için üniversitelere ait malzemelerin bile kullanıldığını iddia etti.
Doç.Dr. Gündoğdu: Sarı zarflar işliyor
İstanbul Üniversite Jeoloji Mühendisliği Öğretim Üyesi Doç. Dr. Oğuz Gündoğdu, 'Jeofizikçiler, jeologlar aynı olayları anlamaya çalışıyor. Yürekleri yi yorsa bu kişiler karşı karşıya gelip bu olayları tartışır. Ancak haksız kazanç var. Bunu tespit etmek de çok kolay. Biz devlete her yıl mal varlığı bildiri yoruz, otomobil lastiği alsak bildiriyoruz. Bir profesörün maaşı ortada. Bakar karşılaştırırsınız, bir artış var mı? Yarı zamanlı çalışan hocalar dışarıda danışmanlık yapıyor ama danışmanlık maaşları az gösteriliyor. Mekanizmada arka planda da sarı zarflar konuşuluyor' dedi.
IŞIKARA ÖRNEĞİ
'Bazı kişilerin ticari ilişkilere girdikleri söylentileri doğru ama benim elimde bilgi, belge yok. Bu olmadan da şahısları suçlamak Oktar Babuna olayı gibi oluyor. Mesela Ahmet Mete Işıkara hocamızın olayı. Buna

rahatlıkla 'etik değildir' deriz' diye konuşan Gündoğdu, projelerin ve desteklerin sürekli belli üniversitelere verilmesini eleştirdi: 'Boğaziçi'nin Kandilli Rasathanesi var, İTÜ'nün TÜBİTAK MAM'ı var, ODTÜ Ankara'da her yere yakın. Bu projelerden yoksun bırakılmamızın da bu tür kişiselleştirilmiş iddialara neden olabileceğini düşünü yorum. 'Prof. GÖRÜR: İddialar akıl dışı
Prof. Dr. Şener Üşümezsoy'un suçlamalarının odağına oturttuğu Prof. Dr. Naci Görür, iddiaları akıl dışı diye nitelendi: 'Bilimsel araştırmada olmayan sadece söze dayanan iddiaları ciddiye almıyorum. Bunların hesabını yargıda soracağız. Ben bilimsel araştırmaların sonuçlarını açıklıyorum. Buna da devam edeceğiz. Marmara'daki bütün araştırmalarda Türk tarafının başında olan bir insanım. Spekülasyonun adamı olmayız. Bilim meselesi, deprem meselesi magazin konusu değildir. İsteyen istediğini söyler ama iftiralar için mahkemelerde hesaplaşırız.'
'Depremem sonrası talan arttı'MİMARLAR Odası Genel Başkanı Oktay Ekinci, 17 Ağustos depreminin ardından kentte imar yağmasının arttığını savundu: 'Bütün su kaynakları, tarım alanları, havası, akciğerleri, kentin her şeyi kuzeydedir. Kuzeydeki imar spekülasyonu 1999 depreminden önce başladı.

EŞANTİYON SEZONUNU AÇTIK...

34 yıllık tecrübemizle, hizmetinizdeyiz

DUVAR TAKVİMİ - GEMİCİ TAKVİMİ- SAATLİ GEMİCİ TAKVİM - ÜÇGEN MASA TAKVİMİ - AJANDA - CEP AJANDALARI - SPİRALLİ AJANDALAR - BLOKNOTLAR - MASA SÜMENİ - KARTON FANTAZİ ÇANTA - ÇANTALAR - OTO KOKUSU - ANAHTARLIK - KÜLLÜK - KALEMLİK - TABAK ALTLIĞI - SAAT ÇEŞİTLERİ

GÖRMEDEN KARAR VERMEYİN

Körfez Ofset MATBAACILIK - YAYINCILIK - REKLAMCILIK

İstiklal Cad. Bora Sok. Akbank Aralığı Stüdyo Prestij yanı No : 3/B GEMLİK Tel : 513 96 83 Fax : 513 35 95

Körfez
GÜNLÜK SİYASİ GAZETE

Türkiye özelleşmede model olacak

Türk Telekom, Tüpraş ve Erdemir gibi büyük zelleştirmelere birbiri ardına imza atan Türkiye, özelleştirmede "model" olmaya da başladı.
Nitekim, Özelleştirme İdaresi Başkanlığı (ÖİB) ile Azerbaycan Devlet Özelleştirme İdaresi arasında, özelleştirmede mevzuat, bilgi ve deneyim alışverişi ile danışmanlık hizmetleri konularında işbirliği yapmak üzere işbirliği niyet protokolü imzalandı.
ÖİB'nin davetlisi olarak Türkiye'de bulunan, Azerbaycan Devlet Özelleştirme İdaresi Başkanı Karam Hasanov, Baş Yardımcısı Azer Beşirov ve Başdanışmanı Anar İsayev'den oluşan heyet, ÖİB Başkanı Metin Kilci Başkanlığındaki heyet ile görüşme lerde bulundu.
Görüşmelerde Azeri tarafının Türkiye'nin son yıllarda gerçekleştiği özelleştirme lerden etkilendiklerini dile getirdiği vurgulanırken, görüşmeler sırasında varılan uzlaşma sonucu imzalanan protokolde de, iki ülke arasında özelleştirme alanında işbirliğini geliştir meye yönelik ifadeler bulunuyor.
Protokole göre mevzuat, bilgi ve deneyim alışverişi

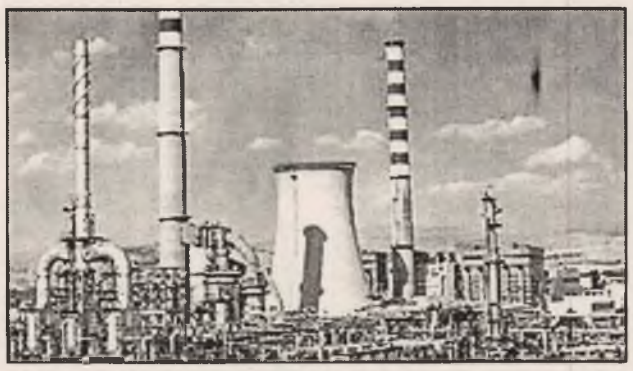

ile danışmanlık hizmetleri konusunda işbirliği yapılacak.
Bunun yanında karşılıklı olarak yatırımcıların özelleştirme sürecine çekilmesi konusunda anlaşmaya varılırken, özelleştirme ihalelerine yabancı yatırımcıların çekilmesi konusunda Türkiye'nin bilgi ve deneyimini de aktarması öngörülüyor.
Öte yandan özelleştirme yöntemlerine ilişkin de karşılıklı destek verileceği belirtiliyor.
Görüşmeler sırasında ÖİB heyetinin önümüzdeki Mart ayına dönük Azerbaycan'a davet edildiği, İdarenin de bu daveti kabul ettiği ifade ediliyor.

Yeni üniversiteler kanunu Meclis'te

Yeni kurulan 15 üniversiteye rektör atanmasında YÖK'e yetki ve rilmesini öngören kanun teklifi, TBMM Milli Eğitim, Kültür, Gençlik ve Spor Komisyonunda kabul edildi.
Komisyondaki görüşmeler sırasında Anavatan Partisi ve CHP'li milletvekille rince verilen değişiklik ve geri çekme önergeleri kabul edilmezken, AK Parti ve CHP'li milletvekilleri arasında zaman zaman tartışmalar yaşandı. Kabul edilen teklif, yeni kurulan 15 üniversitenin kurucu rektörlerinin iki yıllığına; Milli Eğitim Bakanlığınca belirlenen 4 profesör aday arasından, YÖK'ün 15 gün içinde aday sayısını 2'ye indirerek Cumhurbaşkanına sunmasını ve rektörün umhurbaşkanı tarafından atanmasını öngörüyor .

Türkiye için en zor dönemeç

Avrupa Komisyo nu'nun "kritik" İlerleme Raporu'nu yayınlamasına bir gün kala yabancı basın Türkiye'nin AB sürecinde en zor dönemece girdiğini yazdı.
Avrupa Komisyonu'nun "kritik" İlerleme Raporu'nun yayınlanmasına bir gün kala Batı basını, Türkiye ile ciddi bir sorun yaşanabileceği değerlendirmeleri yapıyor.
İngiliz Daily Telegraph gazetesi "Türkiye, AB yolunda en zor engelle karşı karşıya" derken, Washington Times da raporun Türkiye'yi Arap ve Müslüman komşularının "kollarına" itebileceği görüşünü dile getirdi. Financial Times ise Avrupa Komisyonu Üyelerinin özel kalem müdürlerinin toplantısının sonucunu değerlendirirken, "Brüksel, Türkiye ile çatışmaktan geri adım attı" yorumunu yaptı.
TELEGRAPH: "TÜRKİYE AB YOLUNDA EN ZOR ENGELLE KARŞI KARŞIYA
İngiliz gazetesi The Daily Telegraph, "Türkiye, AB yolunda en zor engel ile

karşıkarşıya" ifadesini kullandı.
Raporun Türkiye'nin üyeliğine karşı çıkan AB liderlerine koz vereceğini kaydeden gazete, aralarında Alman Başbakanı Angela Merkel'in de bulunduğu Türkiye karşıtlarının müzakereleri en az kısmen askıya almak istediklerini yazdı.
FİNANCİAL TİMES: DİPLOMATİK ÇABALARA ZAMAN TANIMAK İSTENİYOR
Ekonomi gazetesi Financial Times ise, Brüksel'de Avrupa Komisyonu Üyeleri'nin özel kalem müdürlerinin yaptıkları toplantının sonuçlarına dikkat çekerek "Brüksel, Türkiye ile çatışmaktan geri adım attı" yorumunu yaptı.
Komisyon'un Türkiye'nin limanlarını Rumlara açmayı reddetmesi nedeniyle müzakerelerin kısmen askıya alınmasını değerlendirdiğini ancak Fransa ve Kıbrıs Rum Kesimi gibi ülkelerin baskılarına rağmen Brüksel'in diplomatik çabalara daha çok zaman tanımak istediğine dikkat çekti.
WASHİNGTON TİMES: ÇATIŞMA ORTAMINI HAZIRLAYACAK RAPOR
ABD'li Washington Times gazetesi de, "AB Raporu Türkiye'yi Doğu'ya İtebilir" başlıklı haberinde diplomatların acı veren, Ankara ile bir çatışma için sahneyi hazırlayan bir raporu beklediklerini yazdı.
Gazete "Türk ve AB analistleri, terslemenin Türkiye'nin AB hedefinden uzaklaştırarak Arap ve Müslüman komşularının kollarına itebilmesinden korkuyorlar" yorumunu yaptı.

AÖF'de internet başvuruları 10 Kasım'da bitecek

Eskişehir Anadolu Üniversitesi'nin (AÜ) uzaktan eğitim sistemi uygulayan İktisat, İşletme ve Açıköğretim fakültelerine, ikinci üniversite olanağından faydalanmak isteyenlerle 'dikey geçiş' yapmak isteyenlerin internet başvurularının, 10 Kasım'da sona ereceği bildirildi.
Başvuruların " http://aofkayit.anadolu.edu.tr " internet adresinden yapılabileceği belirtilen Anadolu Üniversitesi Rektörlüğü'nün açıklaması şöyle: "2006-2007 öğretim yılında Anadolu Üniversitesi'nin, açıköğretim sistemiyle öğretim yapan İktisat ve İşletme fakültelerine dikey geçiş yapacak, ikinci üniversite kapsamında İktisat, İşletme, Açıköğretim fakültelerine başvuracak, Dikey Geçiş Lisans Öğrenimine Hazırlık Programı Bütünleme Sınavı'nda başarılı olup, 3. sınıfa kayıt

yaptıracak adayların internet başvuruları, 10 Kasım 2006 tarihinde sona erecektir.
İnternet başvurusu yapan adaylar, internetten dökümünü aldıkları İnternet Başvuru Belgesi'nin yanında, diğer kayıt belgelerini de hazırlayarak 20 Kasım-01 Aralık 2006 tarihleri arasında Açıköğretim Fakültesi bürolarında kayıtlarını yaptırabileceklerdir.
Belirtilen tarihe kadar her ne sebeple olursa olsun, Dikey Geçiş ve İkinci Üniversite Programları'na internet başvurusu yaptırmayan adayların kesin kayıtları yapılmayacaktır."

GERÇEK OTO LASTİK LAZOĞLU
Hüseyin TAŞKIRAN
HER TÜRLÜ LASTİK TAMİRİ YAPILIR.
2. El ve Yeni Lastik Alım Satımı
2. El Jant Alım Satımı
24 SAAT HİZMETE AÇIKTIR
Dr. Ziya Kaya Mh. Bayrak Sk. No:3
Demirci Apt. Gemlik / BURSA
GSM: 0.535 736 43 78

Ceplere vergi indirimi sinyali

Başbakan Erdoğan, iletişimden alınan vergi oranlarının yüksek olduğunu belirterek, kademeli indirim için çalışma başlattıklarını söyledi.
Başbakan Recep Tayyip Erdoğan, Uluslararası Telekomünikasyon Birliği'nin (ITU) Antalya'da yapılan Tam Yetkili Temsilciler Konferansı'nın açılışına katıldı.
Erdoğan bu amaçla yüksek olduğunu belirttiği iletişim vergisi oranlarını kademeli olarak düşürme çalışmalarına başladıklarını belirterek, "Türkiye'de halen elektronik haberleşme hizmetlerinde vergi oranının yüksek olduğunu bili yoruz. Bunun bilgi toplumuna dönüşme yolundaki hızlı ilerlememizi aksatmaması için vergi yükünün kademeli olarak azaltılması yönünde çalışmalara başlamış bulunu yoruz. Türkiye'de bu alandaki düzenleyici otoritelerin, işbirliğini artırarak daha etkin bir içeriği, daha etkin bir altyapıyı tüketiciye sunma gayretinde olduklarını memnuniyetle görüyoruz" dedi.
Mobil telefonlardan alınan yüzde 25'lik verginin ilk etapta yüzde 15'e düşürülmesinin hedef lendiği belirtildi.

VERGİ İNDİRİMİ DAHA ÖNCE IMF'YE TAKILMIŞTI

Ulaştırma Bakanı Binali Yıldırım'ın daha önce defalarca yakındığı cep telefonu vergileri konusunda daha önce bir indirime gitmek mümkün olmamıştı. Ulaştırma Bakanlığı'nın cep telefonu faturalarındaki yüzde 56'yı aşan vergi yükünün azaltılması için başlattığı çalışmaya, IMF'nin sıcak bakmadığı belirtilmişti.
Bakanlar Kurulu'na sunduğu çalışmanın, vergi gelirlerinin azaltacağı ve bütçe dengesini olumsuz etkileyeceği gerekçesiyle askıya alındığı bildirilmişti.
Türkiye'de mobil iletişimde KDV (yüzde 18), ÖTV (yüzde 15), damga vergisi (yüzde 1.5), telsiz ruhsatname ücreti (10 YTL) ve telsiz kullanım ücreti (10 YTL) uygulanıyor.
Cep telefonu üzerindeki vergi yükü konusunda Avrupa ülkeleriyle de aramızda önemli bir fark var.
Vergi oranı, İngiltere'de yüzde 17.5, Fransa'da yüzde 20.6, İtalya'da yüzde 20, Almaya'da yüzde 16, Yunanistan'da yüzde 18, İspanya'da yüzde 16, İsviçre'de yüzde 7.5.

Seller gıda fiyatlarını arttıracak

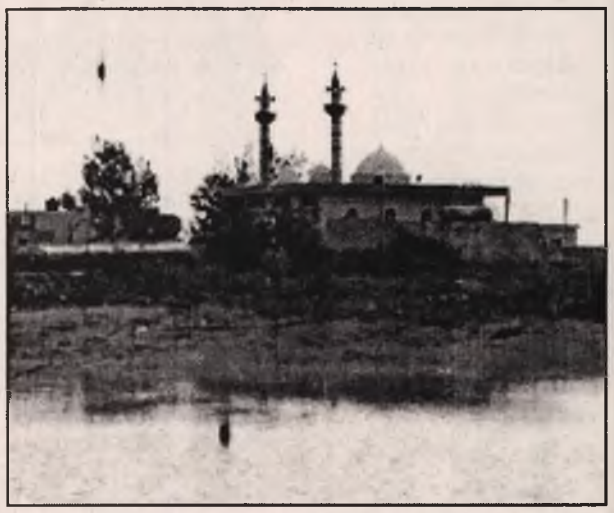

Merkez Bankası, son dönemde gerçekleşen aşırı yağış ve sellerin ekili alanlarda oluşturduğu zararın, işlenmemiş gıda fiyatları üzerinde bir risk unsuru olduğunu bildirdi.
Merkez Bankası'nın "Ekim Ayı Fiyat Gelişmelerine İlişkin Değerlendirmesi"n de "gıda fiyatlarının önümüzdeki dönemdeki seyri yıllık enflasyondaki dalgalanmaların temel belirleyicisi olmaya devam edecektir" denildi.
Değerlendirmede, yeni eğitim sezonunun başlamasıyla, eğlence-kültür ve ulaştırma hizmetleri grubundaki fiyat artışlarının Ekim ayında da sürdüğüne işaret edildi.
Merkez Bankası'na göre, işlenmemiş gıda fiyatlarında düzeltme hareketinin bir bölümü Ekim ayında gözlendi.
Gıda fiyatlarında son yılların en düşük Ekim artışının yaşanması, yıllık enflas yonun düşmesinde önemli rol oynadı.
Döviz kurunun birincil etkilerinin büyük ölçüde tamamlanmış olmasının, önümüzdeki dönemde söz konusu endeksin aylık artışlarının yavaşlayacağına işaret ettiğinin belirtildiği değerlendirmeye göre, buna rağmen yıllık artışların bir süre daha yüksek seyredeceği tahmin ediliyor.
Hizmet grubu fiyatları yıllık enflasyonu Ekim ayında önemli bir değişim göstermezken, enerji ve işlenmemiş gıda ürünlerindeki fiyat artışlarının yavaşlamasıyla mal grubu fiyatlarının yıllık artışı azaldı. Son dönemdeki olumsuz hava koşullarının, Kasım ayında işlenmemiş gıda fiyatlarını olumsuz et kileyebileceği, giyim alt kaleminde yeni sezon artışlarının Kasım ayında da sürmesi bekleniyor.

Biyodizelde 'yasal boşluk' rahatsızlığı

Türkiye'de biyodizel üretiminin yaygınlaştırılması için başta Tarım ve Köyişleri Bakanlığı ile Enerji ve Tabii Kaynaklar Bakanlığı büyük çaba gösterirken, biyodizel üretimi konusunda yaşanan yasal boşluktan dolayı EPDK tarafından ruhsat ve rilmiş kuruluş bulunmaması ve biyodizeli üretip satanlara "kaçakçı" gözüyle bakılmasının üretici kesimi rahatsız ettiği bildirildi.
Biyodizelin; kanola, aspir, soya, pamuk ve ayçiçeği yağı ile evsel ve endüstriyel atık yağlardan trans esterifikasyon yöntemi ile üretilen dizel araç yakıtı olduğu bilinirken ve üretimi için büyük çabalar sarf edilirken, gerek biyodizel makineleri gerekse biyodizel üretimi ve satışının önündeki engellerin yasalarla kaldırılması istendi.
Avrupa'da; biyodizel üretimi, petrolün 60-70 yıl sonra bitecek olması, küresel ısınma ve Kyoto Protokolü gereği daha da önem kazandı.
Türkiye'de ise akaryakıtın üzerindeki aşırı vergiden kaynaklanan yüksek fiyat biyodizeli hiçbir ülkede görülmeyecek kadar cazip kıldı.
Ancak, biyodizelin satışı için gerekli ilave hiçbir desteğe ihtiyaç yokken, yasal eksikliklerin tamamlanmaması, lisan verilmemesi, TSE standardının oluşturulmaması ve satışın serbest bırakılmaması tepkilere neden oldu. Henüz TSE standardı oluşmadığı gibi yasal eksiklikler devam ettiğinden Maliye Bakanlığı ile başı dertte olan üreticiler ve satıcılar, ne beklendiğini merak ettiklerini kaydetti.
Türkiye'de sık sık yasal boşluktan dolayı kaçak biyodizel üreten tesislere güvenlik güçleri tarafından baskınlar yapılması gündemdeyken, Tarım ve Enerji Bakanlıkları'nın desteklediği, ancak yasal düzenleme yapılmadığından devletle üreticinin karşı karşıya getirildiği biyodizel konusundaki uygulamaların soru işaretleri oluşturduğu ve konunun meclise getirilmesi gerektiği vurgulandı.
Samsun Vergi Dairesi Başkanı Şuayip Sevgi, Samsun'da bir iki kaçak satışın dışında biyodizelin satıldığı yer bulunmadığını ifade ederek, "Biodizeli bizim sattırmama diye bir derdimiz yok. Bizim açımızdan, nerede kazanç varsa biz vergimizi alırız. Bu kazancın suç teşkil edip etmemesi bizim için önemli değil. Kanunlara karşı gelinen bir durum varsa bildirmemiz gereken yere bildiririz. Şimdi biyodizelde henüz EPDK tarafından ruhsat verilmiş hiçbir biyodizel üreticisi kuruluş yok. Haliyle hiç kimsenin biyodizel üretme yasal izni yok. Biyo dizelde sıkıntı buradan kaynaklanıyor" dedi.
Biyodizelin gelişmiş ülkelerdeki satış uygulamasının farklı olduğuna da dikkat çeken Sevgi, şunları söyledi: "Gelişmiş ülkelerde, 'Biyodizel yüzde 100 araçlarda kullanılır' diye bir uygulama yok.

Biyodizeli üreticiler üretir, dağıtım şirketlerine satar. Örneğin bu Alpet, Shell, PO olur. Onlar da biyodizeli akaryakıta yüzde 5 oranında karıştırır piyasaya sürer. Düzenlemeler bu şekilde. Bizde yasal düzenlemeler yetişinceye kadar boşluk görülmüş, anında makineler üretilmiş. Bitkisel yağlar biyodizel haline getirilmiş. Kim üreti yor, kim satıyor takibini yapana kadar insanlar para kazanıyor. Şu an Gelir İdaresi olarak bu makineleri kimler üretiyor, kimlere satıyorlar, bitkisel yağlar nereden, kimden alınıyor, araştırmalarını yapıyoruz. Sonuçta hepsinin vergisini alacağız".dedi.

'Gemlik Körfez' internette
www.gemlikkorfezgazetesi.com

KAYIP

İstanbul'dan aldığım pasaportumu, liman cüzdanımı ve 4 adet STVC sertifikamı kaybettim. Yenisini çıkaracağımdan eskileri hükümsüzdür.
Ahmet ÇEVİK

Kışın hastalanmamak için ne yapmalı?

Kışın vücut direnci düştüğü için hastalıklara yakalanma kolaylaşıyor. Trakya Üniversitesi Tıp Fakültesi Halk Sağlığı Ana Bilim Dalı Başkanı Prof. Dr. Faruk Yorulmaz, kış mevsiminde vücut direncinin düştüğünü, bu nedenle bulaşıcı hastalıklarının daha sık görüldüğünü bildirdi.

Prof. Dr. Yorulmaz, kış mevsimiyle hava sıcaklığının azalması, soğuk rüzgarın esmesi, yağmur, kar yağışı, don olayları, sis ve insanların kapalı ortamlarda daha fazla vakit geçirmesinin kişilerin sağlıklarını önemli ölçüde et kilediğini söyledi.

Mevsim değişimiyle ortaya çıkan yeni doğal şartlara uyum sağlayana kadar olan dönemin hastalıklara yakalanmada en tehlikeli zaman dilimi olduğunu ifade eden Yorulmaz, kış aylarında donmadan ölümler, grip, nezle, bademcik iltihabı, zatürre, mevsim değişikliğine bağlı depresyonlar, hava kirliliğine bağlı et kilenme ve zehirlenmeler gibi sorunlar yaşandığını belirtti.

Kış mevsiminde vücut ısısının dengesini koruyabilmek için daha fazla enerji harcamak zorunda kalındığını bildiren Yorulmaz, "Bu ihtiyaç karşılanmadığında vücut direnci düşmekte ve hastalıklara yakalanma kolaylaşmaktadır. Bu nedenle kış mevsiminde so lunum sistemi bulaşıcı hastalıkları daha sık görülmektedir" dedi.

Böbrek, şeker ve kalp hastalıkları, tansiyon yüksekliği olanlar ile by-pass ameliyatı geçirmiş kişilerin aşırı soğuklardan daha fazla etkilendiğini ifade eden Yorulmaz, kışın ısınma amacıyla yakıt kullanımıyla artan hava kirliliğinin soğukla birleşmesiyle hastalanma tehlikesini daha da büyüttüğünü söyledi.

Yorulmaz, kalp damar hastalığı ve yüksek tansiyonu olan yaşlıların kışın aşırı soğuğa maruz kaldığında, kalp damarlarında ani daralmalar oluşarak kalp krizi ortaya çakabildiğini belirtti.

Cilt Sorunları

Soğuk, rüzgar, hava kirliği, düşük nem ve kapalı ortamlarda yaşama zorunluluğunun sivilce, sedef, egzama gibi cilt hastalıklarını artırdığını bildiren Yorulmaz, soğuk hava ve düşük nemin cildi kurutarak çatlamasına ve kepeklenmesine neden olduğunu, böylece cildin yaşlanmasının kolaylaştığını söyledi. Benzer etkilerin saçlarda da görüldüğünü anlatan Yorulmaz, bu nedenle kışın dışarıya çıkarken eller, yüz, dudaklar gibi soğuğa maruz kalan yerlerin çatlamalara karşı kremle korunması gerektiğini belirtti.

Soğuktan Korunma

Soğuk havadan korunmak için yünlü giysilerin tercih edilmesi gerektiğini ifade eden Yorulmaz, şunları kaydetti: "Tek kat çok kalın giysi yerine, iki üç kat giysi giyilmeli. Palto ya da kaban, eldiven, bot ve şapka giymek oldukça önemlidir. Vücut ısısının büyük bir bölümü baştan kaybedildiğinden, baş, şapka, başlık eşarp kaşkol ile korunmalıdır.

Islak giysiler vücudu da soğutarak uzun süre üşümeye neden olur. Islanan giysi mutlaka kuruları ile değiştirilmelidir. Kışın enerji ihtiyacı artacağından dengeli beslenilmelidir. Özellikle enfeksiyonlara karşı daha duyarlı olan çocuklar, gebeler ve yaşlılar için benlenme daha da önemlidir" dedi.

ÇİZİYORUM

Barış Güler'in kaleminden

7 YAŞ

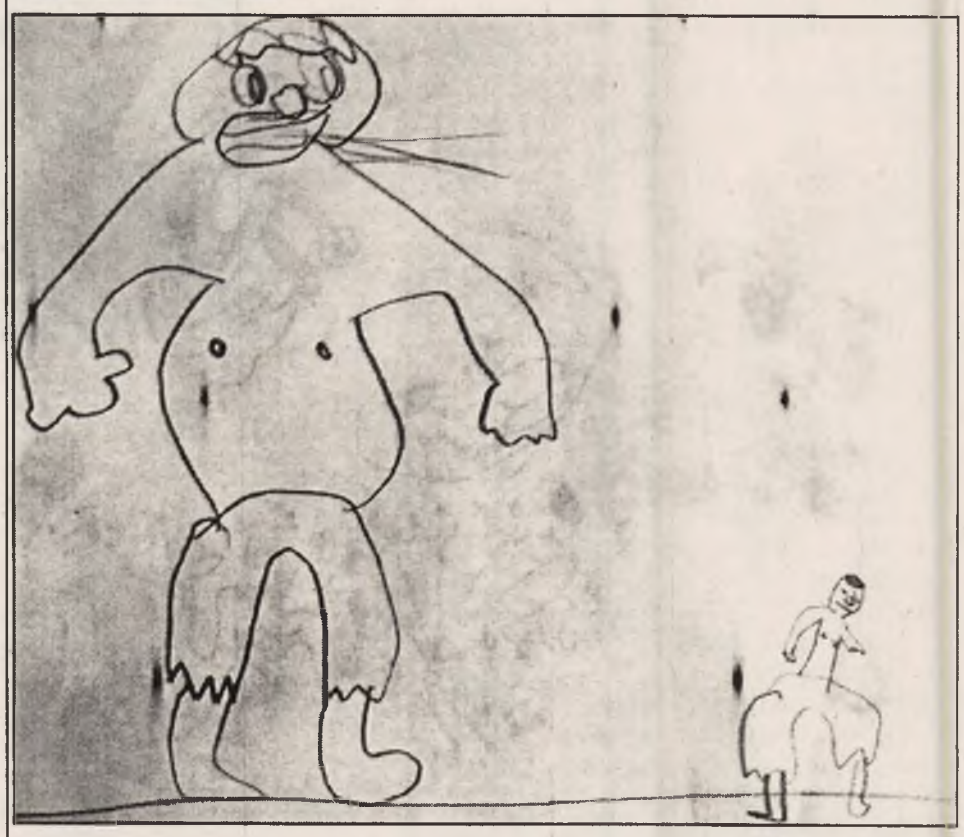

Bebeklere sık banyo yaptırın

Bebeğin banyosuna gösterilen özenin bebekle anne arasındaki sevgi bağlarını güçlendirdiği, ayrıca günaşırı banyonun bebeğin sağlıklı bir cilde sahip olmasını sağladığı bildirildi.

Çukurova Üniversitesi (ÇÜ) Tıp Fakültesi Çocuk Acil Tıp Birimi Öğretim Üyesi Doç. Dr. Hayri Levent Yılmaz, bebeğin sağlıklı ve temiz bir cilde sahip olması için banyosuna özen gösterilmesi gerektiğini ifade etti.

Bebeklerin banyosu sırasında onlar için özel olarak hazırlanmış ürünlerin kullanılmasının önemine dikkati çeken Yılmaz, "bebeklerin gün aşırı banyo yaptırılması, temiz ve güzel bir cilde sahip olmalarını sağlarken, anne ile bebek arasında sevgi ve iletişim bağlarının kuvvetlenmesine de neden olur" dedi.

Yılmaz, bebeklerin tok karnına banyo yaptırılmaması gerektiğini belirterek, tok karınla yaptırılan banyoların kusma nedeni olabileceğini söyledi.

Siz de geleceğimize bugünden el koyun
Çünkü toprak yoksa geleceğimiz yok...
EL KOYUN
Avea, Telsim ve Turkcell hattınızdan 3464'e mesaj atın.
EL KOYUN
TEMA
www.elkoyun.com www.tema.org.tr

GEMLİK Körfez GÜNLÜK SİYASİ GAZETE
ABONE OLUN OKUYUN OKUTUN

BAŞSAĞLIĞI

**Ortanın solu hareketi içinde
Altı Oklu bayrak altında
Sosyal Adaletin gerçekleşmesi
ve hakça bir düzenin kurulması ülküsü ile
beraber olduğumuz işçi-köylü dostu**

Ak güvercin

Sayın Bülent ECEVİT

**Hakka uçtu.
Türk ulusunu ziyadesi ile üzen ECEVİT'e
Allah'tan rahmet eşine ve DSP'lilere,
Sosyal demokratlara ve Türk Ulusu'na
başsağlığı dilerim.**

İnan TAMER

Zehirli mantarlara dikkat

Kırıkkale Yüksek İhtisas Hastanesi Başhekimi Doç. Dr. Osman Acar, zehirli mantarla zehirsiz mantarın birbirinden ayırt edilmesinin çok zor olduğunu belirterek, "Bir lokma yemek için hayatınızı riske sokmayın" dedi. Kırıkkale'de mantar zehirlenmesi sonucu bir çocuğun ölümünün ardından vatandaşları uyaran Acar, "Zehirli mantarları gözle ayırt edebilmek imkansızdır. Bu yüzden halkımızın çok dikkatli olması gerekir. Dağ başından, bahçelerden topladıkları mantarları yememeleri ve belli yerler dışında satılan mekanlardan mantar satın almamaları konusunda halkımız bilinçli olmalıdır" diye konuştu. Mantarın tüketildikten sonra vücutta toksit etkiler meydana getirebilen bir gıda olduğunu vurgulayan Acar, "Zehirli mantarların yol açtığı zehirlenmeler bulantı, kusma, ishal gibi belirtilerle başlar ve birkaç gün sonra şiddetini arttırarak karaciğer ve böbreklerde ağır tahribata yol açar. Bunun sonucunda da karaciğer ve böbrek vetmezlikleri ortaya çıkar. Hasta giderek sararmaya ve şuurunu kaybetmeye başlar, sürekli uyku halinde olur. Hastayı kurtarmanın tek yolu gerekli organ naklinin yapılmasıdır" şeklinde konuştu.

Gizli şekere dikkat

Samsun Gazi Devlet Hastanesi Diyabet Merkezi Sorumlu Hekimi Dr. Zerrin Yıldızbaş, halk arasında şeker hastalığı olarak bilinen diyabet hastalığının önemine değinerek, "Gizli şekerde hastalık riski, kan şekeri normal olan bireylere kıyasla 1.5 kat daha fazladır" dedi.
Diyabet hastalarının yapılan testlerle belirlendiğini, bunun dışında 'pre-diyabetik'(gizli şeker) hastalığında dikkat edilmesi gerektiğini belirten Dr. Zerrin Yıldızbaş, bir kişinin kan şekeri düzeyi normalden yüksek olmasına karşın diyabet tanısı koymaya yeterli yükseklikte değilse bu durumda kişinin 'pre-diyabetik' hastası olduğunu söyledi. Diyabet önleme programına katılan pre-diyabetiklerin yüzde 11'inde diyabet geliştiğine dikkat çeken Yıldızbaş, bazı çalışmalar pre-diyabetik çoğu kişide 10 yıl içinde tip 2 diyabet geliştiğinin saptandığını, pre-diyabet tip 2'nin diyabete adaylık durumu olduğunu vurguladı. Pre-diyabetli bireylerde kardiyovasküler hastalık riskinin kan şekeri normal olan bireylere kıyasla 1.5 kat daha fazla olduğunu ifade eden Yıldızbaş, "Diyabetli bireylerde ise oran 2-4 kat fazladır. Pre-diyabetli bireyler yaşam tarzı değişiklikleri sayesinde pre-diyabetli olmayı önleyebilir ve geciktirebilir. Pre-diyabetli olup olmadığımızı belirlemek için açlık kan şekeri veya oral glikoz tolerans testi (OGTT) kullanabilirler. Her iki test içinde bir gece boyu süren açlık gereklidir. Açlık kan şekeri için kahvaltı yapmadan önce kan şekeri ölçülür. OGTT'de ise açlık ve glikozdan zengin içecek içildikten sonra 2. saatte tekrar şeker ölçümü yapılır" dedi.

Körfez GÜNLÜK SİYASİ GAZETE
ABONE OLDUNUZ MU?
ABONE OLUN
OKUYUN OKUTUN

Kalp hastalarına soğuk hava uyarısı

Samsun Devlet Hastanesi Başhekim Yardımcısı Kardiyoloji Uzmanı Opr. Dr. Nihat Akçay, kalp hastalarını soğuk havalara karşı uyardı.
Kalp hastalarının özellikle gribal enfeksiyonlara karşı dikkatli olması gerektiğini hatırlatan Dr. Nihat Akçay, sözkonusu hastaların mümkün olduğunca soğuk havalarda dışarı çıkmamasını istedi. Gribal enfeksiyonlara karşı aşı yapılması gerektiğini belirten Dr. Akçay, "Kalp hastaları ilaç tedavilerine ara vermemeliler. Tuzlu ve yağlı yiyeceklerden de kaçınmaları gerekir " dedi.
Dr. Akçay, kış aylarında hava kirliliği ve artan solunum yolu enfeksiyonlarının özellikle kalp yetersizliğinde kötüleşmeye yol açtığını vurgulayarak, "Soğuk hava ve bu havalarda yapılan eforlar koroner arter hastalıklarında damar spazmlarına ve göğüs ağrılarının ortaya çıkmasına, kalp krizine, hatta ani ölümlere yol açabilmektedir. Kalp hastalarının büyük bir bölümü yaz günlerinde, kış günlerine göre klinik olarak çok daha rahattırlar" diye konuştu.

GEMLİK REHBERİ

GEREKLİ TELEFONLAR

İtfaiye	110
Polis İmdat	155
Jandarma İmdat	156
Jandarma K.	513 10 55
Polis Karakolu	513 18 79
Gar. Kom.	513 12 06

KAYMAKAMLIK

Kaymakamlık	513 10 51
C.Savcılığı	513 10 53
C.Savcı Yrd.	513 29 54
Emniyet Müd.	513 10 28

ULAŞIM

METRO	513 12 12
Aydın Turizm	513 20 77
Süzer Turizm	512 10 72
Kanberoğlu-Esadaş	514 45 49
Anıtur	514 47 71
Kamil Koç	513 35 71

HASTANELER

Devlet Hastanesi	513 92 00
SSK Hastanesi	513 23 29
Mer.Sağ.Ocağı	513 10 68
Tomokay Tomografi	513 65 29

TAKSİLER

Körfez Taksi	513 18 21
Çınar Taksi	513 24 67
Güven Taksi	513 32 40
Gemlik Taksi	513 23 24
Manastır Taksi	514 35 50

RESMİ DAİRELER

TEK Arıza	513 20 66
TEK İşletme	513 45 03
Statyum	514 00 95
Orm.Böl.Şef.	513 12 86
Milli Eğt. Md.	513 11 74
Halk Kütüphane	513 13 53
Askerlik Şb.	513 10 57
Karayolları	513 13 08
Liman Baş.	513 11 33
Mal Müd.	513 10 95
Nüfus Md.	513 37 42
Özel İd. Md.	513 15 07
Tapu Sicl. Müd.	513 14 14
Müftülük	513 13 64
Gümrük Md.	524 85 86
Tekel Md.	513 10 42
Ver. Dairesi Md.	513 10 92
İlçe Tarım Müd.	513 10 45
İlçe Seç. Md.	513 77 77
Halk Eğitim Müd.	513 18 46

BELEDİYE

Santral	513 45 21 -23
Başkanlık	513 45 20
Zabıta	513 24 32
Otobüs İşlet.	513 45 21-122
Su İşlet.	513 45 21 - 115
İtfaiye	513 23 25
Muhasebe Md.	513 45 21 -182
Yazı İşl. Md.	513 45 21 -111
Su Arıza	Yalnız 185

DENİZ OTOBÜSÜ

Bursa	256 77 84
Mudanya	544 30 60
Yenikapı	(212) 516 12 12
Yalova	(226) 811 13 23
İDO İmam Aslan Dinlenme Tes.	513 23 94

VAPUR - FERİBOT

Yalova	(226) 814 10 20
Topçular	(226) 363 43 19
Eskihisar	(262) 655 60 31

OTOBÜS

Şehirlerarası	261 54 00
Otobüs Terminali	(18 Hat)

TÜP DAĞITICILARI

Aygaz	513 12 95
Tekgaz	513 16 37
Ocakgaz	513 16 37
Ergaz	513 88 43
İpragaz	513 22 59
Habaşgaz	513 45 46
Yeni Likitgaz	513 65 00
BP Gaz	514 59 81
Bütünler Likitgaz	513 80 00
Akçagaz	514 88 70
Totalgaz	514 17 00
AKCAN PETROL	513 10 79
MAR-PET	513 30 33
TUNCAY OTO GAZ	513 14 25

NÖBETÇİ ECZANE

8 Kasım 2006 Salı
ENGİN ECZANESİ
Tel : 513 37 16
GEMLİK

GEMLİK'İN İLK GÜNLÜK GAZETESİ
Körfez GÜNLÜK SİYASİ GAZETE
YEREL SÜRELİ YAYIN
YIL : 34 SAYI : 2591
FİYATI : 0.25 YTL. (KDV Dahil)
Sahibi : Kadri GÜLER
Sorumlu Yazı İşleri Müdürü : Serap GÜLER
Haber Müdürü : Seyfettin ŞEKERSÖZ
İstiklal Cad. Bora Sok. No:3/B
Tel : 513 96 83 Fax : 513 35 95 GEMLİK
Yönetim ve Basım Yeri : KÖRFEZ OFSET
Matbaaclık-Yayıncılık-Reklamcılık Tesisi
İstiklal Cad. Bora Sok. No:3/B GEMLİK
(Dini bayram Günleri ve Pazar günleri yayınlanmaz)

Selde ölenlerin sayısı 44'e çıktı

Kayıp 3 kişinin cesedi bulundu, yaraları sarma çalışmalarıysa sürüyor

Hakkari'nin Şemdinli İlçesi'nde selde kaybolan 3 kişinin cesedine daha ulaşıldı. Böylece bölgede, selde hayatını kaybedenlerin sayısı 44'e çıktı.
Devlet yaraları sarmak için bütün imkanları seferber etti.
Hakkari'nin Şemdinli İlçesi'nde sele kapıla rak kaybolan Azime ve Şevket Erenler ile Şilan Fırat'ın cesedine ulaşıldı.

Tüm İmkanlar Seferber Edildi

Bölgede yaraların sarılması için de bütün imkanlar da seferber edildi. Çok sayıda belediye bölgeye yiyecek ve gıda yardımında bulunurken Kızılay da 55 TIR dolusu yardım malzemesi daha gönderiyor.
Batman'da, kamu kurum ve kuruluşlarınca başlatılan temizleme çalışmalarında yüzlerce iş makinesi kullanılıyor.
Kızılay, selden en çok etkilenen Batman'a da 600 soğuk iklim çadırın dan oluşan bir çadır kent ve 80 konteynerdan oluşan bir barınma merkezi kuracak.
Kızılay, Şanlıurfa, Diyarbakır'ın Bismil, Çınar ve Şırnak'ın Silopi ilçesiyle Adana ve Mersin'nde selden etkilenen vatandaşlara yaklaşık 1000 çadır ve 8 bin battaniye gönderdi.
Bu bölgelerde bazı vatandaşlara da para yardımı yapıldı.
Kurulan aşevlerinde vatandaşlara 3 öğün sıcak yemek verildi.

Sağlık Taraması Sürüyor

Bölgede, vatandaşlar da sağlık taramasından geçiriliyor, bulaşıcı hastalık riskine karşı da gerekli önlemler alınıyor.

4 Bakan Afet Bölgesinde

Öte yandan, Milli Eğitim Bakanı Hüseyin Çelik, Bayındırlık ve İskan Bakanı Faruk Özak, Sağlık Bakanı Recep Akdağ ile Enerji ve Tabii Kaynaklar Bakanı Hilmi Güler sel felaketinin meydana geldiği bölgede incemelerde bulundu.
Bakanlar daha sonra Batman Valiliği'nde basın toplantısı düzenledi. Basın toplantısında verilen ortak mesaj, afet bölgesinde yaraların en kısa sürede sarılacağı ve bunun için bütün imkanların seferber edileceğiydi.
Bu çerçevede, bine yakın ağır ve orta hasarlı konutun yerine TOKİ tarafından kalıcı konut yaptırılacak.

ULUDAĞ ÜNİVERSİTESİ
ASIM KOCABIYIK MESLEK YÜKSEK OKULU MÜDÜRLÜĞÜ'NDEN

Sunğipek Yerleşkemizdeki yaklaşık 1600 ağaç ürün veren zeytin ağaçlarındaki ürünler, ağaç üzerinden (alivre) satılacaktır.
İlgilenenlerin 15 Kasım 2006 Çarşamba günü Saat:17.oo'e kadar Müdürlüğümüze Kapalı zarf ile tekliflerini vermeleri gerekmektedir.
İLAN OLUNUR.

Ağır özürlü çalıştırana destek

Özürlü istihdamını desteklemeye yönelik yeni bir uygulama başlatılacak.
Özür oranı yüzde 60'ın üzerinde olan kişileri çalıştıran işyerlerine, "korumalı işyeri" statüsü verilecek.
Bu işyerleri, devlet desteği alacak.
Devlet Bakanı Nimet Çubukçu, Meclis Plan ve Bütçe Komisyonu'nda sürdürülen bütçe görüşmeleri sırasında, 2007 yılında, 65 bin özürlüye bakım hizmeti vermeyi amaçladıklarını söyledi.
Çubukçu, "Her bir özürlü için evde bakımda ailesi veya akrabalarına ödenecek aylık bakım ücreti 385 YTL, özel bakım merkezlerine ödenecek en yüksek aylık bakım ücreti ise 770 YTL olarak belirlenmiştir" diye konuştu.
Çubukçu, Türkiye'de istihdamı sağlanan özürlülerin büyük bölümünün özür oranlarının, yüzde 40-60 arasında olduğuna da dikkati çekti.
Bakan Çubukçu, "Özür oranı yüzde 60'ın üzerinde olanlar, işverenler tarafından tercih edilmiyor.
Bu sorunu ortadan kaldırabilmek için ağır özürlü çalıştıran işyerlerine "korumalı işyeri" statüsü verilecek ve devletçe desteklenecektir." dedi.

Vaillant
GEMLİK ANA BAYİİ

ULUKAYA DOĞALGAZ ISI SAN.
HÜSEYİN ULUKAYA - CÜNEYT DEMİRLİ ORTAKLIĞI

- DOĞALGAZ
- KOMBİ
- KAT KALORİFERİ
- MERKEZİ ISITMA
- RADYATÖR
- SPLİT KLİMALAR
- DOĞALGAZ SOBASI
- TESİSAT ve PROJE

Merkez: Kayhan Mh. 2 Nolu Cad. 9/A
Tel & Fax: (0.224) 513 88 26
Şube: Balıkpazarı Mah. Alemdar Cad. No:4
Tel: (0.224) 513 49 93
e-mail : c_demirli@yahoo.com
www.ulukaya.ticaret-ltd.com

140 Yıldan Beri...

Çenesuyu
DOĞAL KAYNAK SUYU

su tadında hayat

Çenesuyu 1,2 (Fr) sertlik derecesiyle Türkiye'nin ve dünyanın en yumuşak suları arasında yer alır

İçtiğimiz suyun kalitesi
sağlığımız kadar önemlidir

Tam otomatik sistemlerde el değmeden doldurulup ozon sistemiyle en sağlıklı dezenfekte işlemi yapılarak İlk sizin açacağınız güvenli ambalajıyla sizlere ulaşır

Çenesuyu ile Sağlıklı Nesillere...

HAKAN TİCARET
Hakan Arda
Dr. Ziya Kaya Mh. Orhangazi Cad. No : 100 / C
Tel : (0.224) 512 22 55 GEMLİK

GEMLİK'İN İLK GÜNLÜK GAZETESİ

GEMLİK Körfez

TARAFSIZ SİYASİ GAZETE

9 Kasım 2006 Perşembe — info@gemlikkorfezgazetesi.com — 25 Ykr

Körfez Ofset'te

Zengin davetiye ve kartvizit çeşitleri, her türlü renkli ve siyah beyaz baskı, kaşe, mühür, kitap, broşür cilt yapımı

Tel : 513 96 83

İstiklal Caddesi Bora Sokak Akbank Aralığı Stüdyo Prestij yanı No : 3/B GEMLİK

Mimarlar Odası Temsilciliği'ni ziyaret eden AK Parti ilçe yöneticilerine nazım planını eleştiren Osman Turan görüşlerini anlattı

Nazım planına tepkiler sürüyor

AKP İlçe Başkanı Enver Şahin ile yönetimi 1/25 binlik Nazım İmar Planı hakkında Mimarlar Odası Gemlik Temsilciliğinin görüşlerini almak için Oda'yı ziyaret ettiler. Oda Başkanı Osman Turan, AKP'lileri "Plana her kesimden itiraz geliyor." dedi. S. Şekersöz'ün haberi sayfa 3'de"

AKP İlçe Başkanı Enver Şahin 1/25 binlik Nazım İmar planları hakkında görüş alırken görülüyor

Güne Bakış

Kadri GÜLER
kadri_guler@hotmail.com

Anıt Mezar mı?

Demokratik Sol Parti Onursal Başkanı rahmetli Bülent Ecevit'in beklenen ölümünden sonra şimdi de cenazenin nereye gömüleceği konusunda çıkan haberler beni üzdü.

Ecevitler yaşamları boyunca gösterişten uzak durdular.

Debdebeyi, şaşaayı hiç sevmediler.

Ankara'nın bir yerine anıt mezar yapılması konusunu okuyunca üzüldüm. *5'de*

Afete hazırlık toplantısı yapıldı

Gemlik vebölgesinde son meydana gelen deprem nedeniyle, afet planlarının gözden geçirilmesi, görev ve sorumluluklar ile yapılacak çalışmaların anlatıldığı afete hazırlık toplantısı yapıldı. *Haberi sayfa 2'de*

Ruhsatsız silah yakalandı
Darp etti esrarla yakalandı

Haberi sayfa 2'de

GEMDAŞ YETKİ NO : 035

Ezgi Mühendislik

"Gemlik Sürücü Kursu Kuruluşudur"

- DOĞALGAZ DÖNÜŞÜM
- PROJE KOMBİ
- KOLON TESİSAT
- PETEK ÇEŞİTLERİ
- DOĞALGAZ MALZEMELERİ
- MERKEZİ SİSTEM
- KAT KALORİFERİ
- PLASTİK BORU TESİSATI
- SIHHI TESİSAT
- FABRİKA DÖNÜŞÜM

DOĞALGAZ'DA ÖNCÜ FİRMA

MASTAŞ RADYATÖRLERİ YETKİLİ BAYİSİ

İbrahim Uslu
Tel : (0.224) 513 11 21 Fax : 513 11 71
Orhangazi Cad. No : 48/C
Marmarabirlik Depoları Karşısı GEMLİK

Ruhsatsız silah yakalandı

Seyfettin ŞEKERSÖZ

Polis ekiplerinin yaptığı denetimlerde bir kişi de ruhsatsız silah ele geçirildi. Edinilen bilgiye göre, Hisar Mahallesi'nde devriye gezen polis ekipleri bir araçta şüpheli şahısların olduğunun bildirilmesi üzerine yaptıkları aramada aracın sağ ön koltuğunda oturan şüpheli E.B.'nin yanında bir adet ruhsatsız Beratta marka 9 mm. tabanca ile 8 adet MKE yapımı fişek ele geçirildi. Mahkemeye çıkarılan E.B. tutuklanırken tahkikata başlandı.

Darp etti esrarla yakalandı

Kayhan Mahallesinde bir kişi hakkında darp ve esrar suçlamasıyla tahkikat açıldı. Edinilen bilgiye göre, Kayhan Mahallesi'nde iki kişi arasında çıkan kavga neticesinde C.T.'yi darp ettiği anlaşılan İ.Y. isimli şüpheli olay yerine gelen polis ekiplerini görünce sokakta bulunan bir aracın ön tarafına kağıda sarılı bir şey attığı görüldü. Yapılan araştırmada atılan madde niteliğinde 5.5 gram gelen esrar maddesi bulunduğu tespit edilerek İ.Y. hakkında tahkikat başlatıldı.

BURSA HAKİMİYET VE KENT GAZETELERİNE
İLAN ve REKLAM ALINIR
Her türlü alım-satım, eleman ilanlarınız ve reklamlarınız için bizi arayın
KÖRFEZ REKLAM
İstiklal Caddesi Bora Sokak No : 3/B GEMLİK
(Akbank aralığı Stüdyo Prestij yanı
Tel : (0.224) 513 96 83 Fax : 513 35 95

ABONE OLDUNUZ MU?
Körfez GÜNLÜK SİYASİ GAZETE
OKUYUN - OKUTUN
ABONE OLUN

'Gemlik Körfez' internette
www.gemlikkorfezgazetesi.com

Afete hazırlık toplantısı yapıldı

Seyfettin ŞEKERSÖZ

Gemlik ve bölgesinde son meydana gelen deprem nedeniyle, afet planlarının gözden geçirilmesi, görev ve sorumluluklar ile yapılacak çalışmaların anlatıldığı afete hazırlık toplantısı yapıldı. Kaymakamlık toplantı salonunda Kaymakam Mehmet Baygül, Garnizon Komutanı Topçu Kurmay Albay Özen Şenyiğit, Belediye Başkanı Mehmet Turgut, Belde belediye başkanları, Belediyelerin Fen İşleri ile Yazı İşleri Müdürleri ile resmi kurum amirleri, afet planlamasında görev verilen bütün birim temsilcileri, hizmet grup başkanlarının katıldığı Afete Hazırlık toplantısında yapılması gerekli çalışmalar görüşüldü. 1999 depreminden sonra Gemlik'te oluşturulan deprem birimleri ve alınan önlemlerin neler olduğu görüşülen toplantıda ayrıca oluşabilecek afet anında çıkabilecek yangınların vereceği tehlikeler ile sanayi kazaları da görüşülen konular içinde yer aldı. Sivil Savunma Müdürü Mustafa Emirkaya tarafından katılımcılara yapılan çalışmalar hakkında bilgiler verilirken, birim amirleri ile belediyelerin olası bir deprem anında almaları gereken ve şimdiye kadar nasıl bir önlem çalışması yaptıkları da görüşüldü.

AK Parti'de hazırlıkları sürüyor

Yeni sloganını "Türkiye'nin Partisi, Türkiye'nin Lideri" olarak belirleyen AK Parti, kongrede de tüm partililere Türk bayrağı dağıtacak. Kongrede delegelere de "deri çanta" hediye edilecek. AK Parti, 11 Kasım 2006 Cumartesi günü gerçekleştireceği 2. Olağan Büyük Kongre öncesinde hazırlıklarını son aşamaya getirdi. 14 Ağustos 2001 tarihinde siyaset arenasındaki yerini alan AK Parti, 2. Olağan Büyük Kongresi'ni 11 Kasım 2006 Cu martesi günü ASKİ Spor Salonu'nda yapacak. Bin 458 delegenin oy kullanacağı kongrede genel başkanlık seçiminin yanı sıra 50 kişilik Merkez Karar ve Yönetim Kurulu (MKYK) üyelikleri için seçim yapılacak. Kongrede ayrıca parti tüzüğünde de değişiklik yapılacak. Delegelerin onayına sunulacak değişiklikle ön seçimde Genel Başkan'a tanınan kontenjan adayı belirleme yetkisini partinin 50 kişilik karar organı Merkez Karar ve Yönetim Kurulu (MKYK)'na devredilecek. Başbakan Erdoğan'ın yeni Merkez Karar ve Yönetim Kurulu'nda kadınların sayısını arttıracağı ve gençlere yer vereceği öğrenildi. Erdoğan'ın mevcut MKYK'da büyük oranda reviz yona gitmesi bekleniyor. Kurulda 15 üyenin değişebileceği ifade ediliyor. AK Parti kongresi pazar gecesi hayatını kaybeden eski Başbakan Bülent Ecevit'in cenaze töreni ile aynı gün yapılacak. Başbakan Erdoğan, TBMM'deki ve Kocatepe Camii'n deki cenaze törenine katıldıktan sonra kongre salonuna geçecek. Erdoğan'ın yaklaşık iki saat sürecek bir konuşma yapması bekleniyor. Parti, kongre için yeni sloganını da belirledi. 'Türkiye'nin Partisi, Türkiye'nin Lideri' sloganını kullanacak olan parti, tüm il teşkilatlarına da kendi sloganlarını belirlemesi için talimat verdi.

Mimarlar Odası Temsilciliği'ni ziyaret eden AK Parti ilçe yöneticilerine nazım planını eleştiren Osman Turan görüşlerini anlattı

Nazım planına tepkiler sürüyor

Seyfettin ŞEKERSÖZ

Mimarlar Odası'nda asılı bulunan 1/25 binlik Nazım İmar Planı hakkında Oda Başkanı Osman Turan'dan bilgiler alan AKP yönetimine *"Plana her kesimden itiraz yapılıyor"* mesajı verildi. Mimarlar Odası Gemlik Temsilciliği'nin 15 Kasım 2006 Çarşamba günü düzenlediği *"Gemlik'in geleceğini planlayalım"* konulu panel öncesinde Büyükşehir tarafından hazırlattırılan Gemlik Nazım Planı hakkında AKP İlçe Başkanı Enver Şahin ile yönetimi Mimarlar Odasının görüşlerini almak için ziyarette bulundular.

Mimarlar Odası Temsilciliği'nin görüş ve düşüncelerini alarak neler yapılabileceği ve sıkıntıların neler olduğunu belirleyerek onları Büyükşehir'e aktarmak için ziyarette bulunduklarını bildiren Enver Şahin, planın kati olmadığını ve Gemlik'in yararına düzeltilebileceğinin altını çizdi.

GEMLİK BÜYÜYEMEZ

Gemlik'in ileriye gitmesi için çaba sarf ettiklerini ifade eden Mimarlar Odası Gemlik Temsilcisi Osman Turan, plan üzerinde AKP'lilere bilgiler verdi.

"Bu plan hepimizi bağlayan bir plandır" diyen Turan, her kesimden insanı davet ederek plan hakkında görüş aldıklarını ve büyük ilgi gördüğünü söyledi. Şehir Plancıları Odası Bursa Şubesi başkanının da davet edilerek görüşlerinin alındığını ve değerlendirme yapıldığını anlatan Turan, *"Gemlik'in bu plan üzerinde sıkıntıları var"* dedi.

Vakit geçirilmeden yeni imar alanlarının açılarak Gemlik'in ova yerleşim bölgesinden uzaklaştırılması gerektiğini savunan Osman Turan, *"Ormanlık denilen alanlara yöneltilerek düşük katlı yerleşim bölgeleri yaratılması lazım"* dedi.

GEMLİK HAPİS EDİLDİ

Gemlik'in iyiliği için kati planın çok iyi hazırlanması gerektiğine değinen Turan, sanayi bölgesinin Gemlik'le çakıştığında 1.5 katı alan yaratılmış olduğuna dikkat çekerek, *"Böyle bir şey olmaz, Gemlik tarım alanı içine hapis edilmiştir. Önümüzdeki 25-30 yılda nüfusu 250 binlere dayanacak olan Gemlik iki fay arasına hapis edilmiştir. Bu şekilde genişlemesi mümkün değildir"* dedi.

Yakın zamanda satılan bir çiftliğin bulunduğu alanın dahi özel mahsul alanından çıkarılıp sanayi alanında gösterildiğine dikkat çeken Osman Turan, *"Gemlik'in büyümesi neden engelleniyor?"* sorusunun akla geldiğini aktardı. Mimarlar Odası Temsilcisi Osman Turan, AKP'lilere Büyükşehir'e Gemlik'in çıkarları konusunda yardımcı olunması gerektiğini belirterek, konunun önemine değindi.

TESPİTLER AYNI

Yaptıkları tespitlerin Mimarlar Odası ile aynı görüşte olmasına sevindiklerini belirten AKP İlçe Başkanı Enver Şahin ile yönetimi, hazırlanan Nazım Planın kati plan olmadığına dikkat çekerek, Gemlik'in çıkarları doğrultusunda itiraz edeceklerini söylediler.

Yazı YORUM

Diş Hekimi Özcan VURAL
ozcanvural1933@hotmail.com
www.milliyet/blog/özcan vural

İslam'da dini nikah yok

Hayatımızın bazı bölümlerinde öyle şeyler yaparız ki, bunların niye böyle olduğu, yapılması gerekip gerektiğini bilmeden, etrafında tesiri altında kalarak herkes yapıyor diyerek bizde o şaşkınlar grubuna katılırız..

Bunlardan biri de "Dini nikah" konusudur...

Şimdi hemen itiraz ederek, suratınızı asmayın da dinleyin...

Dinlemek ve öğrenmek olgunluktur..

Bu yazı Diyanet işleri Başkanlığı Din İşleri Yüksek Kurulu üyesi Prof.Dr. Saim Yeprem'in resmi açıklaması "İslam dininde "Dini nikah"ın olmadığı belirterek, Türk medeni Yasası hükümlerine göre kıyılan resmi nikah, İslam dininin geçerli saydığı nikahtır" diyor..

Prof. Dr. Yeprem. "Dini nikahın" kilisede, rahip ve papazlar tarafından kıyılması mecburi olan Hristiyan nikahı için kullanılan bir terim olduğunu söyledi.. Onları taklit etmeyelim dedi...

"Dini nikahın kıyılması için nikahı kıyan din adamının Allah adına hüküm veren biri olması, nikahın kıyıldığı yerin kutsal yer olması ve yapılan işin de dini işlem olması lazım..

Dini nikah için bu üç unsurun olması gerekir ki, bu da Katolikler de olan bir nikahtır...

Hristiyan dinince kilise kutsal yerdir, Rahip–papaz onlarca Allah adına konuşan din adamıdır..

Nikahta ebediyen bozulmayacak olan dini bir işlemdir.

Onun için Katoliklerde boşanma yoktur, ancak bazen yine ancak Papa tarafından yapılabilecek çok nadir bir işlemdir.

Tarihte İngiltere Krallarının boşanmak için Papadan izin almak için çok uğraştığını ama başarılı olamadıklarını da yazar..

Gelelim İslam dini ne...

İslam'da Allah adına söz söyleyen bir din adamı yoktur.

Kutsal sayılan bu manada bir yer yoktur.

Aslında bu manada din adamı da yoktur...

Namaz kılınan her yere mescit, cami denir ve başka amaçlarla da kullanılabilir.

Buraların Hristiyanların kilisesi gibi kutsiyeti yoktur..

Onun için yukarıda söylenen üç şey olmadığı için, Medeni yasa hükümlerine göre kıyılan resmi nikah geçerlidir.

Osmanlı İmparatorluğu döneminde mahalle imamları tarafından kıyılan nikahların, bu gün belediyelerce kıyılan nikahlara benzemediğini, erkeğin üç kere boş ol dediğinde kolayca boşanmış kabul edildiğini, hülle nikahı gibi yanlış şeylerin para karşılığında kolayca yapıldığını ve evlilik müessesinin yozlaştırıldığını söylüyor..

Bunları ben söylemiyorum sayın okurlar, yukarıda sıfatı sayılan Diyanet işleri Başkanlığından bir Prof.Dr. Saim Yeprem söylüyor..

Ne zaman mı söylüyor derseniz, söyleyeyim 11.10. 2006 tarihli Sabah gazetesinde "İslam'da dini nikah yok" başlıklı yazısında.

Ben size bilgi olsun diye naklediyorum...

Gerisi size ait...

Körfez
GÜNLÜK SİYASİ GAZETE

Batman ve Diyarbakırlılar için yatak kampanyası başlatıldı

Seyfettin ŞEKERSÖZ

Tamer Sivri

Batman'da yaşanan sel felaketinden sonra giyecek yardımı göndererek zarar gören insanları sevindiren Özürlüler Derneği Başkanı Tamer Sivri, Batman ve Diyarbakır'dan gelen talep üzerine yatak bağışlama kampanyası başlattı.
Batman ve Diyarbakır'daki Özürlüler dernek-lerinden gelen yoğun talep üzerine "Kullanılmayan yataklarınızı bize verin" kampanyası başlatan Özürlüler Derneği Başkanı Tamer Sivri, toplanacak yatakları Batman ile Diyarbakır'da zarar görenlere göndereceklerini söyledi.
Geçtiğimiz hafta koliler içinde gönderilen giysilerin yerine ulaştığını ve Batman'lı vatandaşların Gemliklilere teşekkür ettiğini ileten Sivri, iki ilden gelen yoğun yatak ihtiyacı talebi karşısında kampanya başlattıklarını söyledi.
Evlerde hasar görmemiş ve kullanılmayan yatakların Ata Mahallesi'nde bulunan Özürlüler Okuluna bağışlanması için çağrı yapan Tamer Sivri, toplanan yatakları kargo ile Batman ve Diyarbakır'a ulaştıracaklarını bildirdi.
Gemlik'te faaliyet gösteren İpek Mobilya'nın kendilerine 10 yatak bağışlayacağını bildiren Sivri, diğer yardımsever kuruluşları da kampanyaya davet ederek yardım yapmaları talebinde bulundu.

Bursa'daki bir inşaatta 7 kişilik aile dramı

Bursa'da 7 kişilik bir aile, eve bakan 2 çocukları trafik kazası geçirince, maddi imkansızlık nedeniyle inşaat halindeki bir binaya sığınmak zorunda kaldı.
Samsun'un Vezirköprü İlçesi'nde iş bulmakta güçlük çeken 7 kişilik Çelik ailesi, 6 ay önce Bursa'ya geldi. Kiraladıkları bir evde yeni bir hayat kuran Çelik ailesinin en büyük çocukları İbrahim (19) ve karde şi Arslan Çelik (17), bir işyerinde işe baş ladı. Ancak işyerinin yaşları küçük olduğu için sigorta yapmadı ğı kardeşler, buradan ayrılıp başka bir iş yerinde çalışmaya başladı. Yol masrafından kurtulmak için biriktirdikleri bir miktar parayla kendileri ne bisiklet alan kar deşler, yeni bir işe başladıkları ilk gün eve dönmek için yola çıktıklarında, 11 Eylül Bulvarı'nda bisikletleri devrilince yola savrulup kamyonun altında kaldı. Kazada, kamyonun üzerinden ezmeden geçtiği İbrahim Çelik olayı hafif sıyrıklarla atla tırken, kardeşi Arslan Çelik, kamyonun bijonlarına takılarak bir süre tekerleğin etrafında savruldu.
Kamyon şoförünün kamyonu durdurması üzerine son anda kurtulan Çelik'in kalça eti koptu. Üst üste geçirdiği 4 ameliyatla kopan kalçası yerine yapıştırılan Çelik, taburcu edilmesinin ardından bu sefer de kira ödeyemedikleri için evsiz kaldı.
Ardından mahalleli nin sahip çıktığı Çelik ailesi, bir vatandaşın inşaat halindeki bina sına sığındı. Ev sahi binin yaz ayına kadar süre tanıdığı Çelik ailesinin bu sırada da Hamza ismini verdikleri çocukları dünya ya geldi.
İnşaat halindeki binaya hayırsever bir vatandaşın seyyar lamba çekmesiyle evi aydınlanan Çelik ailesi, kış ayının gelmesiyle daha da zor duruma düştü.
7 kişinin kaldığı evde, kapı yerine perde, cam yerine de naylon kullanan ailenin, ameliyatlı olduğu için kalçalarının üzerine yatamayan çocuklarının acısıyla dertleri bir kat daha arttı.
Sadece sağ tarafına yatabilen oğullarının yanı sıra yeni dünya ya gelen 2 aylık bebe ğin bakımında zorluk yaşadıklarını söyle yen anne Fadime Çelik (38), hayırsever vatandaşlardan yardım istedi.
Baba Bilal Çelik (46), romatizma sebebiyle çalışamadığını söylerken, evin tek gelir kaynağı olan İbrahim (19) ise bütün gününü iş arayarak geçiriyor.
İlkokul üçüncü sınıfa giden Emre ile 5. sınıfa giden İsa ise hafta sonları odun kırma işinde çalışarak ailelerine destek olmaya çalışıyor.

BAY MUSTAFA ÖZALP EMLAK'TAN

Her Çeşit Emlak Alım, Satım ve Kiralama Hizmetleri

Daire, Zeytinlik, Villa, Dükkan, Arsa, Arazi
TAPU TAKİP İŞLERİ YAPILIR
ACİL SATILIK ve KİRALIKLARINIZ İÇİN BİZİ ARAYINIZ

120 m2 3 + 1 SATILIK LÜX DAİRE
Kayhan Mahallesi'nde denizi gören 3 oda 65 m² SATILIK DAİRE
Manastır Dilek Sitesi'nde SATILIK LÜX DAİRE Denizi gören, 3+1, 140 m²
Balıkpazarı'nda 115 m2 2+1 Satılık Daire
3 Ayrı Daireli Müstakil Ev (Bahçe İçinde)Yeni Devlet Hastanesi Altı
Eski Pazar Cad. 100 m2 Dükkan, Serçe Sokak 54 m2 2 dükkan
Balıkpazarı Eski sahil Mektep Sokak No:2 D:4 Sadık Fatma Apt. 3+1- 110 m2 asansörlü -kombili satılık daire
Bağ-Kur Sanayi Sitesinde 185 m2 çekme katlı, içindeki yeni atari makineleriyle satılık dükkan. Önünde 115 m2 Bahçeli
K.Kumla'da Ayazma Mevkii 6 Dönüm Zeytinlik

Yalova'da Termal Barajı'nın altında 408 m2 arsa - Çınarcık, Yalova 448.54 m2 arsa
Termal Barajı'nda 407.77 m2 arsa
Termal Girişinde 433.02 m2
Termal yolu Gülerce Villalarının altı 9880 m2 arsa
Umurbey'de 12 dönüm arazi ve Azot kavşağına 400 m2 uzaklıkta

Trafik, Kasko Dask, Acıbadem Sağlık ve Her Türlü Sigorta İşlemleri ve Doğalgaz Poliçesi Yapılır.
ŞEKER SİGORTA
Macide ÖZALP
Tel : 513 24 74 Fax: 514 10 21

4 bakan selden zarar gören Şemdinli'de

Milli Eğitim Bakanı Hüseyin Çelik, Sağlık Bakanı Recep Akdağ, Enerji ve Tabii Kay naklar Bakanı Hilmi Güler, Bayındırlık ve İskan Bakanı Faruk Nafiz Özak, selin etkilediği Hakkari'nin Şemdinli ilçesinde incelemelerde bulundu.
Şemdinli Cumhuriyet Meydanı'nda halka seslenen Milli Eğitim Bakanı Çelik, halkın acısının kendi acıları, kederlerinin kendi kederleri olduğunu belirtti.
Çelik, hükümetin Şemdinli'yi ve Şemdinlileri yüzüstü bırakmayağını, gereken her şeyin yapılacağını belirterek, hükümete güvenilmesini istedi.
İlçe merkezinde Toplu Konut İdaresi tarafından konut yapılacağını söyleyen Çelik, köylerdekilerin de kendi evlerini yapmak istemeleri durumunda ayni ve nakdi yardımlar yapılacağını belirterek, "Para yardımı da yapılabilir. Malzeme yardımı da yapılabilinir. Köylerdeki evlerin yapımını da Bayındırlık ve İskan Bakanlığı üstlenecek" dedi.
Çelik, halkın acil meselesinin su problemi olduğunu belirterek, Başbaka nın bu yükümlülüğü Devlet Su İşlerine (DSİ) yüklediğini söyledi.
Çelik, DSİ tarafından 3,5 milyon YTL'lik bir ödenek ayrıldığını ve cuma günü ihalenin yapılacağını böylece Şemdinli'nin kalıcı olarak su meselesini çözeceklerini bildirdi.
Geçen yıl 1 Kasımda meydana gelen patlamayla ilgili dükkanları zarar gören vatan daşlara yeni iş yerleri yapılacağını ve TOKİ'nin bu dükkanların yapımı için 5,5 milyon YTL ayırdığını dile getiren Çelik, "Bu paranın 1 milyon YTL'si İl Özel İdaresine geldi. Biz vatandaşımıza hangi sözü vermişsek, bu sözün arkasındayız" dedi.

GEMLİK Körfez GÜNLÜK SİYASİ GAZETE

CBAL'nde öğrencilere meslek tanıtımı

Seyfettin ŞEKERSÖZ

Celal Bayar Anadolu Lisesi'nin son sınıf öğrencilerine yönelik meslek tanıtım programları sürüyor.

Her toplantıda değişik meslek gruplarından olan kişileri davet ederek kendilerinden bilgiler alan okul yönetimi dün de Diş Hekimi, İnşaat Mühendisi, Avukat ve Eczacı'dan oluşan meslek grupları temsilcilerini dinledi.

Diş Hekimi Özcan Vural, İnşaat Mühendisi Osman Doğan, Avukat Refik Yılmaz ile Eczacı Fatih Öğüt'ün meslekleri hakkında bilgi verdiği tanıtım programı yaklaşık bir saat sürdü.

Türkiye'de adeta meslek enflasyonu yaşandığına dikkat çeken Özcan Vural, diş hekimliği hakkında öğrencilere özel bilgiler verdi.

Maddi zorluklar nedeniyle muayene açmanın zorluğuna değinen Vural, diş hekimlerine iş imkanı yaratılması gerektiğini savundu.

Celal Bayar Anadolu Lisesi öğrencileri mesleklerini anlatan büyüklerini dikkatlice dinledile.

Özcan Vural, öğrencilere verdiği bilgilerde diş hekimliğinin sorunları ve yaşanan sıkıntılar hakkında da çeşitli bilgiler vererek, onların gelecekte seçecekleri mesleklerine ışık tuttu.

Programa katılan İnşaat Mühendisi Osman Doğan'da öğrencileri aydınlatırken, Mühendisliğin çok farklı bir meslek kolu olduğuna değinerek *"Mühendisliğin tüm olanakların insanlık hizmetine sunulması"* olduğunu söyledi. İnsanlık hizmetindeki her çalışmanın altında mühendislik olduğunu ve yeryüzünde 27 adet değişik mühendislik gruplarının hizmet verdiğini söyleyen doğan, Türkiye'deki teknik Üniversiteler hakkında öğrencileri bilgilendirdi.

Diş Hekimi Özcan Vural, İnşaat Mühendisi Osman Doğan, Avukat Refik Yılmaz ile Eczacı Fatih Öğüt mesleklerini anlatti

Gemlik'te serbest Avukatlık yapan Refik Yılmaz'da öğrencilerin gelecekteki tercih edebilecekleri meslekler arasında Avukatlık olması nedeniyle anlattıkları ilgiyle takip dinlendi.

Hukukun bir kurallar manzumesi olduğunu belirten Yılmaz, kamu düzeninin sağlanması için avukatlara büyük görev düştüğünü söyledi.

Eczacı Fatih Öğüt'te Eczacılık mesleği hakkında öğrencileri aydınlatırken konuşmacılara çeşitli sorular ileterek, merak ettikleri konuları öğrenme fırsatı buldular.

Güne Bakış

Kadri GÜLER
kadri_guler@hotmail.com

Anıt Mezar mı?

Çankaya Belediye Başkanlığınca uygun bir yerde Anıt Mezar yapılması teklifinin Rahşan Ecevit'e iletildiği yazıyor gazetelerde.

Rahşan Hanım, başsağlığı için gelen Sayın Cumhurbaşkanı Ahmet Necdet Sezer'e cenazenin ne zaman kaldırılacağı konusunda bilgi verirken, cumartesi günü kaldırılacağını söylemesi, yapılacak bir anıt mezarın yetiştirilmesini zora sokar.

Yasalarımıza göre ölenler, Şehir Mezarlıklarına, şehitler şehitliklere, devlet adamları da devlet tarafından yaptırılan Devlet Mezarlıkları gömülürler.

Cumhuriyet Halk Partisi eski Genel Başkanı rahmetli İsmet İnönü gibi birçok ünlü devlet adamı, Ankara Devlet Mezarlığında gömülüdür.

Anıt Mezarların yapımı bildiğim kadarıyla Bakanlar Kurulu kararıyla gerçekleşir.

Bizim en büyük anıt mezarımız Anıtkabir'dir.

Burada Cumhuriyetimizin kurucusu ve ulusumuzun kurtarıcısı ulu önder yatmaktadır.

Sonraki yıllarda, rahmetli Celal Bayar için Umurbey beldemizde bir Anıt mezar yapıldı.

Eski Başbakanlardan rahmetli Turgut Özal'ın için İstanbul'da Anıt Mezarı yapıldı.

Adnan Merderes'in İmralı daki naaşı İstanbul'da yapılan Anıt mezara defnedildi.

Rahmetli Bülent Ecevit, ne Özaldır, ne de Adnan Menderes...

O, yaşadığı surece gosterişı hıç sevmedi, halkının gönlünde "Karaoğlan", "Halkçı Ecevit" olarak kaldı.

Ecevit'e yakışır bir cenaze törenine birşey demiyeceğim ama, rahmetli sağ olsaydı Anıt mezar istemezdi.

Rahşan Hanımında isteyeceğini sanmıyorum.

ELEMANLAR ARANIYOR
Ön muhasebe bilen ve bilgisayar kullanabilen
BAYAN ELEMAN
Tecrübeli BAY ve BAYAN garson alınacaktır.
MAMMA MIA PİZZERIA
Müracaatların şahsen yapılması rica olunur.
İstiklal Caddesi Akbank karşısı 513 53 67 GEMLİK

ELEMAN ARANIYOR
4 yıllık İşletme İktisat Mezunu
BAYAN MUHASEBECİ aranıyor
Müracaat : Yaşar KÖSE
0 533 497 83 42
ÖZAY LOJİSTİK NAK. OTO ve KARGO DIŞ TİC.LTD.ŞTİ.

KAYIP
Gemlik Kız Meslek Lisesi'nden 1996-1997 eğitim ve öğretim yılında aldığım tastiknamemi kaybettim. Hükümsüzdür.
SİBEL BARIŞ (EMİROĞLU)

DOĞAYI SEV YEŞİLİ KORU

ULUDAĞ ÜNİVERSİTESİ
ASIM KOCABIYIK MESLEK YÜKSEK OKULU MÜDÜRLÜĞÜ'NDEN
Sunğipek Yerleşkemizdeki yaklaşık 1600 ağaç ürün veren zeytin ağaçlarındaki ürünler, ağaç üzerinden (alivre) satılacaktır.
İlgilenenlerin 15 Kasım 2006 Çarşamba günü Saat:17.oo'e kadar Müdürlüğümüze Kapalı zarf ile tekliflerini vermeleri gerekmektedir.
İLAN OLUNUR.

Özdilek; 'İşçinizin parasını zamanında ödeyin"

Özdilek AŞ Yönetim Kurulu Başkanı' Hüseyin Özdilek, başarılı olmanın sırlarını anlattığı genç işadamlarına, "Ne yapın edin, gerekirse bir yerden borç bulun ama işçinizin parasını zamanında ödeyin" dedi.

Türkiye Genç İşadamları Derneği (TÜGİAD) Bursa Şubesi'nin kasım ayı olağan toplantısı Almira Hotel'de gerçekleştirildi. TÜGİAD Bursa Şube Başkanı Murat Coşkunkan'ın ekim ayını değerlendirdiği toplantıya Özdilek AŞ Yönetim Kurulu Başkanı Hüseyin Özdelik de onur konuğu olarak katıldı.

Genç işadamlarına nasihatler veren Özdilek, hazır yiyen girişimcilere hazinenin yetmeyeceğini, iş dünyasına yeni atılan gençler için özellikle disiplinin şart olduğunu söyledi. Gençliğin verdiği heyecanla bazen sorumlu kişilerin bile nefsine hakim olamayabildiğine işaret eden Özdilek, nefsi kontrol etmenin önemine dikkati çekti.

Genç işadamlarının kendini yetiştirmediği takdirde etrafında yalnızca dalkavuklar görüneceğini savunan Özdilek, "Gençler şunu iyi bilsin ki, ciro ne kadar artarsa iş o kadar zorlaşır. Türkiye'nin biriken iç ve dış borçlarını, üretmeyen insanlar ödemeyecek çünkü yoksulluk değil varlık paylaşılabilir. Bu borcu sizler, bizler ödeyeceğiz. Bu ülke nin disiplini elden bırakmayan girişimcilere çok ihtiyacı olduğu da bir gerçek. Girişimci demekle de girişimci olunmuyor. "Ben ne dersem o olur' mantığı güdenler, her şeyden önce kendi kurumu içinde güvenilirliği sağlamalı" dedi.

Genç işadamlarına nasihatlerini sürdü ren Özdilek, şöyle devam etti: "Ne yapın edin, bir yerden borç bulun ve işçinizin parasını zamanında ödeyin. Onun da borçları ve bir ödeme takvimi olduğunu unutmayın. Girdi maliyetlerini düşürmekteki öncelikli hedefiniz de sakın rakiplerinizden daha ucuz işçi çalıştırmak olmasın. Şirketiniz için gere ken bir personelin kuruma kazandırılması sırasında, bir yakınınızdan gelecek hatır telefonu değil, insan kaynakları biriminin raporunu önemseyin."

Mudanya Müftüsü'nün sözlerine inceleme

Şeker Bayramı'ndaki vaazı nedeniyle Bursa kamuoyundan büyük tepki alan Mudanya Müftüsü Nizamettin Doğan için görevlendirilen müfettiş, soruşturmayı başlattı.

Mudanya Müftüsü Nizamettin Doğan için, Vali Nihat Canpolat tarafından Diyanet İşleri Başkanlığı'ndan istenilen müfettiş, Bursa'ya geldi.

Bayram namazındaki vaazında "Anne, eş ve kız çocuğunuzdan başka kadınlarla tokalaşıp öpüş meniz caiz değildir" şeklinde cümleler kullanan Nizamettin Doğan'ın ifadesine başvuracağı öğrenilen müfettişe, Mudanya Müftülüğü'nde bir oda tahsis edildiği öğrenildi.

İlçedeki camilerin tamamında yayınlanan vaazın Diyanet İşleri Başkanlığı'nın normlarına uygun olup olmayacağının da araştırılacağı soruşturmanın ardından müfettişin hazırladığı raporu, kendi kurumuna sunacağı belirtildi.

Konuyla ilgili değerlendirmenin de yine Diyanet İşleri Başkanlığı tarafından yapılacağı bildirildi.

Bu arada, bayram namazı vaazında, "Anne, eş ve kız çocuğunuzdan başka kadınlarla tokalaşıp öpüşmeniz caiz değildir" şeklindeki sözleri yüzünden Mudanya Müftüsü Nizamettin Doğan, şimşekleri üzerine çekmişti. İlçedeki birçok sivil toplum kuruluşunun temsilcisi, Müftü Doğan'ın görevden alınmasını istemişti.

'Gemlik Körfez' internette www.gemlikkorfezgazetesi.com

EŞANTİYON SEZONUNU AÇTIK...

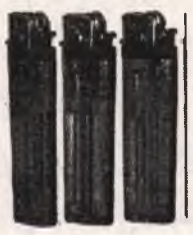

34 yıllık tecrübemizle hizmetinizdeyiz

DUVAR TAKVİMİ - GEMİCİ TAKVİMİ- SAATLİ GEMİCİ TAKVİM - ÜÇGEN MASA TAKVİMİ - AJANDA - CEP AJANDALARI - SPİRALLİ AJANDALAR - BLOKNOTLAR - MASA SÜMENİ - KARTON FANTAZİ ÇANTA - ÇANTALAR - OTO KOKUSU - ANAHTARLIK - KÜLLÜK - KALEMLİK - TABAK ALTLIĞI - SAAT ÇEŞİTLERİ

GÖRMEDEN KARAR VERMEYİN

Körfez Ofset MATBAACILIK - YAYINCILIK - REKLAMCILIK

İstiklal Cad. Bora Sok. Akbank Aralığı Stüdyo Prestij yanı No : 3/B GEMLİK Tel : 513 96 83 Fax : 513 35 95

..herşey..
TÜRKİYE için!

AK PARTİ

TÜRKİYE'NİN
PARTİSİ

Bülent Ecevit devlet töreniyle uğurlanacak

Ecevit'in Devlet Mezarlığına defni Adalet Komisyonunda kabul edildi.
Türk siyasetinin sembol isimlerinden Bülent Ecevit, son yolculuğuna, Cumartesi günü devlet töreniyle uğurlanacak.
Başbakan ve Meclis Başkanlarının da Devlet Mezarlığı'na defnedilmesine ilişkin tasarı İçişleri Komisyonu'nda kabul edildi.
Ecevit için düzenlenecek cenaze töreninin programı da netleşti.
Demokratik Sol Parti (DSP) Genel Merkezi ve Meclis'teki törenlerin ardından Ecevit'in cenaze namazı Kocatepe Camiinde kılınacak.

DSP üyesi Ecevit'in ölüm acısına dayanamadı

Rize'nin Ardeşen ilçesinde, Bülent Ecevit'i çok sevdiği belirtilen DSP üyesi Nazım Yanık (83), partili arkadaşının torununun Ecevit'in vefatıyla ilgili gönderdiği mesajın kendisine okunmasının ardından geçirdiği kalp krizi sonucu hayatını kaybetti.
Gençlik yıllarında Necati Mertoğlu ile Cumhuriyet Halk Partisi'nin Ardeşen İlçe Teşkilatı'nı kuran 83 yaşındaki Nazım Yanık, Bülent Ecevit'in vefat ettiği haberine alınca büyük üzüntü yaşadı.
Yanık'ın gelini Nazife Yanık, Ecevit'in ölümünden kayınpederinin çok etkilendiğini belirterek, "Ecevit'in vefatının ardından her gün CHP Ardeşen teşkilatını kurduğu arkadaşlarıyla o zaman çektirdiği fotoğraflara bakardı. Zaman zaman çok duygulanırdı. Parti bayraklarını sık sık eline alırdı. DSP'nin kurulmasıyla partiye üye olmuştu" diye konuştu.
Nazım Yanık, dün öğle Ardeşen Merkez camiinde kılınan cenaze namazının ardından Işıklı Köyü'ndeki aile mezarlığında toprağa verildi.

GEMLİK Körfez GÜNLÜK SİYASİ GAZETE
ABONE OLDUNUZ MU?
ABONE OLUN
OKUYUN OKUTUN

Şener; "Türkiye'de seçmen profili değişti"

Devlet Bakanı ve Başbakan Yardımcısı Abdüllatif Şener, Türkiye'de seçmen profilinin değiştiğini belirterek, "Popülist politikalar uygulayan, Türkiye'nin geleceği ile ilgili olumsuz sonuçlar doğuracak icraatları yapan hükümetler, artık seçmen nazarın da olumsuz algılanmaktadır" dedi.
Şener, "Merkez Bankası Başkanı Yılmaz'ın 2007'deki cumhurbaşkanlığı ve genel seçimlerin risk oluşturabileceğine ve bu nedenle beklentilerde bozulma olduğu takdirde kısa vadeli faiz oranları ile tepki vereceklerine" ilişkin sözlerinin hatırlatılması üzerine, anayasa gereği, hem cumhurbaşkanlığı seçiminin hem de genel milletvekili seçimlerinin yapılacağını belirterek, "Dolayısıyla kim ne söylerse söylesin bu seçimleri yapmak, Türkiye'deki ilgili sorumluların Anayasal bir sorumluluğudur. Dolayısıyla bu seçimlerle bağlantılı olarak bir takım yorumlamalar yapmaya, değerlendirmeler yapmaya da gerek yoktur" dedi.

BAŞSAĞLIĞI

Türk siyasetinin beyefendi siyasetçisi
eski CHP'nin Genel Başkanı
Demokratik Sol Parti'nin Kurucusu
ve Onursal Başkanı

Sayın Bülent ECEVİT'in

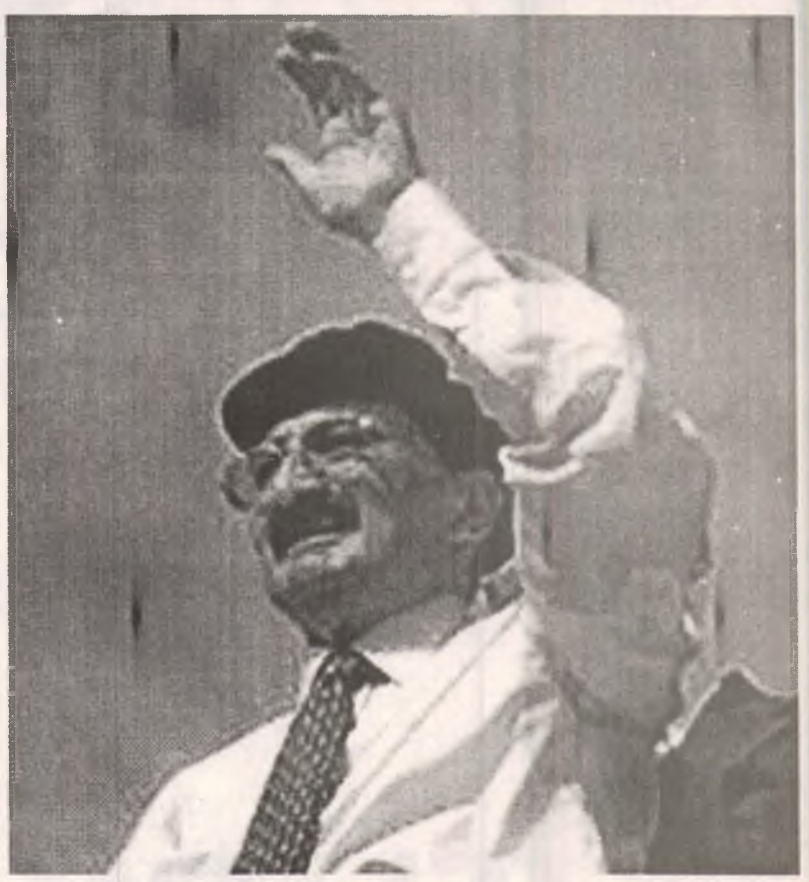

ölümü nedeniyle üzüntümüz sonsuzdur. Merhuma Tanrı'dan rahmet, DSP camiasına ve Türk Ulusu'na bağsağlığı dileriz.

DOĞRU YOL PARTİSİ GEMLİK İLÇE BAŞKANI
Faruk GÜZEL

"Cari açık alarm veriyor"

Uluslararası Para Fonu (IMF) Türkiye Temsilcisi Hugh Bredenkamp, cari açığın alarm vermediğini belirterek, finansmanı açısından iyi bir ortam olduğunu bildirdi.
Bredenkamp, Uluslararası Finans Arenası sırasında cari açığa ilişkin soruları yanıtlarken, yıl sonuna çok yaklaştıklarını, bu nedenle cari açık konusunda tahmin yapmanın zor olmadığını, gayri safi yurtiçi hasılanın (GSYİH) yüzde 8'ine çıkacağını söyledi.
Hugh Bredenkamp, "Bu, ekonomi için bir tehdit yaratıyor mu, önlem almayı gerektiriyor mu?" sorusu üzerine, bunun bir risk faktörü olduğu konusunda hükümet ve Merkez Bankası'nın hemfikir olduğunu ifade ederek, şunları kaydetti:
"Konuşmamda risklerin yönetilmesi gerektiğini söyledim. Riskleri yönetmenin yolu makro ekonomik politikaların sürdürülmesinden geçiyor. Cari açığa uzun vadeli çözüm ise makro ekonomik politikaların yanı sıra Türk ekonomisinde rekabet ve verimliliği artıran yapısal reformlar, yabancı sermayeye bağımlılığın azalması için yurt içi tasarrufların hareketlendirilmesi gerekiyor. Bu orta vadeli bir amaçtır."
Bredenkamp, cari açığın 30 milyar doları geçmesi ve GSYİH'nin yüzde 8'ine ulaşmasının bir alarm göstergesi olup olmadığının sorulması üzerine de, "Hayır alarm vermiyor... Çünkü finansmanı açısından iyi bir ortam var.
O ortam da şudur: Doğrudan yabancı yatırımlarda artış var. Kısa vadeli finansmandan uzun vadeli finansmana bir geçiş oldu. Böylelikle borç stokunda bir artış olmadı. Bu da politikaların kuvvetlendirilmesi ve yapısal reformların yürütülmesi anlamında bize zaman tanıyor" diye konuştu

Sanayi üretimi yüzde 4 arttı

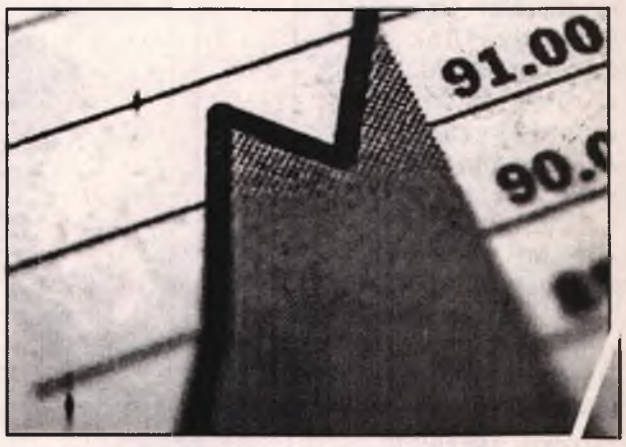

Aylık Sanayi Üretim Endeksi, 2006 yılı Eylül ayında 2005 Eylül ayına göre yüzde 4.0 arttı
Türkiye İstatistik Kurumu (TÜİK) 2006 Eylül ayı Sanayi Üretim Endeksi'ni açıkladı. ISIC. REV.3'e göre 2005 önemli sanayi maddesinin üretim bilgilerinden oluşturulan 1997=100 temel yıllı Aylık Sanayi Üretim Endeksi, 2006 yılı Eylül ayında bir önceki yılın aynı ayına göre yüzde 4.0 artarak 147.3 oldu.
Sanayinin alt sektörleri düzeyinde, 2006 yılı Eylül ayında, bir önceki yılın aynı ayına göre madencilik sektörü endeksi yüzde 6.6 artarak 104.5'den 111.4'e, imalat sanayi sektörü endeksi yüzde 3.5 artarak 142.6'dan 147.5'e, elektrik, gaz ve su sektörü endeksi ise yüzde 8.3 artış göstererek 153.6'dan 166.4'e yükseldi.
2006 yılının dokuz aylık ortalaması yine bir önceki yılın dokuz aylık ortalaması ile karşılaştırıldığında, toplam sanayi sektörü endeksi yüzde 6.3 artış göstererek 128.9'dan 137.0'a, madencilik sektörü endeksi yüzde 7.7 artarak 91.1'den 98.1'e, imalat sanayi sektörü endeksi yüzde 5.9 artarak 128.6'dan 136.2'ye, elektrik, gaz ve su sektörü endeksi ise yüzde 9.1 artarak 154.7'den 168.7'e ulaştı. Toplam sanayi sektörü 2006 yılında Ocak ayı hariç şubat, mart, nisan, mayıs, haziran, temmuz, ağustos ve eylül aylarında bir önceki yılın aynı aylarına göre artış gösterdi.
Ocak ayındaki azalışın temel sebebi, toplam sanayi sektöründe yüzde 86.92'lik bir payı olan İmalat sanayi sektöründeki yüzde 7.9'luk azalma oldu. İmalat sanayi sektöründeki azalmanın ana sebebi ise bu sektörde yüzde 14.48'lik payı bulunan petrol ürünleri sektöründeki yüzde 5.3'lük ile yüzde 8.90 payı bulunan ana metal sanayi sektöründeki yüzde 9.9'luk düşüş oldu.
En yüksek değişim oranı B.y.s Elektrikli Makina ve Cihazların İmalatında gerçekleşti. İmalat Sanayi Üretim Endeksi'nin 2006 yılı Eylül ayında 2005 yılı aynı ayına göre yüzde değişim oranları incelendiğinde, en yüksek artış yüzde 55.2 ile b.y.s. elektrikli makine ve cihazları imalatında gerçekleşti. Bunu yüzde 49.2 ile büro muhasebe ve bilgi işlem makinaları imalatı ve yüzde 16.6 ile B.y.s. makine ve teçhizatı imali takip etti.

Emlak vergisi yeni değerler üzerinden hesaplanacak

Metre kare birim değeri Ağustosta artan yerlerin yıllık emlak vergisi, yeni değerler üzerinden hesaplanacak, ikinci taksit ödemeleri de bu ay içinde yeni değerler üzerinden yapılacak.
Maliye Bakanlığının Resmi Gazetede yayımlanan Emlak Vergisi Genel Tebliği ile Temmuz ayında çıkarılan Emlak Vergisi Kanunu uyarınca, Ağustos ayında birim değerlerinde düzeltme yapılan yerlerin emlak vergilerinin nasıl hesaplanacağı ve ödeneceği konusuna açıklık getirildi.
Tebliğe göre, yeni değer takdirleri sırasında birim değeri artan yerlerin 2006 yılına ilişkin emlak vergisi, yeni değerler üzerinden hesaplanacak. Daha sonra Mart-Mayıs döneminde yatırılan birinci taksit, bu tutardan mahsup edilecek.
Kalan kısım da bu ay içinde tarh ve tahakkuk ettirilecek.
Emlak vergisi mükellefleri de 30 Kasıma kadar ödenmesi gereken emlak vergisinin ikinci taksidini, belirlenen yeni tutar üzerinden ödeyecekler.
Bu arada birinci taksidin mahsubunda, verginin ödenmiş olma şartı aranmayacak.

Müzakereler askıya alınmayacak

Avrupa Komisyonu, Avrupa Birliği (AB) ve Türkiye arasındaki üyelik müzakerelerinin askıya alınması yönünde bir tavsiye de bulunmamaya karar verdi.
Türkiye İlerleme Raporu'nu yayımlayan AB Komisyonu, imzalanan Ek Protokol'e (Ankara Anlaşması) karşın limanların ve hava alanlarının Kıbrıs Rum kesiminin kullanımına açılmadığı tespitinde bulunarak, AB'nin gelişmeleri yakından izlemeyi sürdüreceğini ve 2006 yılı bitmeden değerlendirme yapılacağını bildirdi.
Geçen yıl 140 sayfalık rapor yayımlayan, bu yılki raporunu 75 sayfada tutan AB Komisyonu, Türkiye'nin AB'ye üyelik hazırlığını hem siyasi ve ekonomik açıdan, hem de fasıllar itibariyle inceleyerek son 1 yılda bu doğrultuda kaydedilen gelişmelere değindi.
Türkiye'de reform sürecinin yavaşladığından bahsedilen ve halen çalışmaları süren 9'uncu reform paketinin bu rapor dönemine yetiştirilemediği anlatılan İlerleme Raporu'nda, Ombudsmanlık müessesesinin getirilmesinden övgüyle söz edildi.
Sivil-asker ilişkileri kapsamında Türkiye'nin AB standartlarını yakalama yolunda bazı ilerlemeler sağladığı, sivillerin askeri mahkemelerde yargılanmasının önüne geçildiği belirtilen raporda, Türk Silahlı Kuvvetleri'nin siyaseti önemli oranda etkilemeyi sürdürdüğüne vurgu yapıldı.
Yargı alanında Türkiye'nin yaptığı düzenlemelere ve yargı mensuplarının eğitilmesine rağmen, özellikle Türk Ceza Kanunu'nun 301'inci maddesinin şiddet içermeyen fikirlerin ifadesini kısıtlamaya yönelik kullanılmasından şikayet edilen raporda, Şemdinli olayları örnek gösterilerek, Hakimler ve Savcılar Yüksek Kurulu'nun işleyişinin şüphe uyandırdığı ifade edildi.

SATILIK VİLLA
Cumhuriyet Mahallesi'nde
Sahibinden Satılık
Lüks Tripleks Villa
GSM : (0.535) 886 47 74

Siz de geleceğimize bugünden el koyun
Çünkü toprak yoksa geleceğimiz yok...
EL KOYUN
Avea, Telsim ve Turkcell hattınızdan 3464'e mesaj atın.
EL KOYUN
www.elkoyun.com
TEMA
www.tema.org.tr

ÜLKE SAVUNMASI ve MİLLETİN BÖLÜNMEZ BÜTÜNLÜĞÜ İÇİN EN GÜÇ KOŞULLAR ALTINDA CANLARINI ORTAYA KOYMAKTAN ÇEKİNMEYEN KAHRAMAN GAZİLERİMİZ İÇİN
TSK ELELE VAKFI
OYAKBANK Ankara T. Güneş Şb. 505 0 505 TL
Tel: 0.312 431 99 36 Faks: 431 07 36
web: www.elele.org.tr

GEMLİK Körfez GÜNLÜK SİYASİ GAZETE
ABONE OLDUNUZ MU?
ABONE OLUN
OKUYUN OKUTUN

'Gemlik Körfez' internette
www.gemlikkorfezgazetesi.com

Körfez
GÜNLÜK SİYASİ GAZETE

Çocuklarda görülen şiddetin nedenleri

Ruh ve Sinir Hastalıkları Uzmanı Dr. Naciye Ufuk Özçivit, çocuklarda görülen şiddet olaylarının temelinde aile ortamındaki sevgisizliğin yattığını belirterek, çocukların karıştığı şiddet olaylarındaki artışta, Türk aile yapısında görülen bozulmanın da etken olduğunu söyledi.

Özçivit, Türkler'in en önemli özelliklerinden birinin aile yapısı olduğunu, ancak son dönemde görülen aile yapısındaki bozulmanın, çocuklara da sevgisizlik olarak yansıdığını ifade etti. Sevgisizliğe, televizyon kanallarındaki şiddet içerikli dizile rin de eklenmesiyle çocuklar üzerindeki olumsuzlukların arttığını kaydeden Özçivit, "Sevgisiz ortamda büyüyen çocuk şiddet içerikli filmleri de izleyince, bir süre sonra 'Elime bir tüfek alıp herkesi vurayım, öldüreyim' diye hayaller kurmaya başlıyor. Türkiye'de gösterilen yabancı filmlerin genellikle bazı mesaj lar içerdiğini düşünüyorum. Herhangi bir Amerikan filmini izleyiniz. Mutlaka çocuk uyuşturucu kullanıyor ve babası şöyle bir mesaj veri yor; 'Ben de gençken yapmıştım'. Bunun genç yaşta normal olduğu vurgulanıyor. Ben dışarıyla olan ilişkimden biliyorum, kendi ülkelerinde böyle bir filme müsa ade etmiyorlar. Ama bize gelen filmlerin hepsinde bir mesaj var. Biz bunun farkın da değiliz. Zaten bu filmler evlerimize girdikten sonra çocuklarımız otoma tik olarak bozuluyor. Yani şiddetten önce bunlar var" dedi.

Dünyada gelenekle rine bağlı olarak yaşayan Japon kadın larının bile Türk erkekleriyle evlenmek istediğini belirten Özçivit, "Bizim aile yapımızda yaşamak istiyorlar, çünkü bu yapıda yaşamak bir mutluluk. Ama biz bunu kaybediyoruz. Bir daha da geri gelme yecek şekilde kaybediyoruz. Bizim buna sarılmamız lazım. Gençlere bunun önemini anlatmak lazım. Çünkü toplumu yıkacak tek şey budur" diye konuştu

İntihar edenlerin yüzde 98'i klinik hasta

Ordu Devlet Hastane si psikologlarından Uğur Demirbaş, intiharların daha çok hastalık sebebiyle meydana geldiğini, intihar girişiminde bulunanların yüzde 98'inin klinik hasta olduğunu söyledi. Sağlık Bakanlığı Temel Sağlık Hizmet leri Genel Müdürlüğü Ruh Sağlığı Dairesi Başkanlığı'nca düzenlenen 'İntihar Girişimlerine Psiko sosyal Destek ve Krize Müdahale Prog ramı' kapsamında stratejik bir öneme sahip olan medya çalışanlarına seminer verildi. Ordu Devlet Hastanesi Konferans Salonu'nda gerçekleştirilen seminere Ordu Sağlık Müdür lüğü Ruh Sağlığı ve Sosyal Hastalıklar Şube Müdürü Dr. Özlem Eren ile psikolog Uğur Demirbaş ile az sayıda medya çalışa nı katıldı. Dr. Özlem Eren, intiharların dünyadaki ölüm nedenleri arasında 13. sırada bulunmasına rağmen 15-45 yaş arasındaki ölümler arasında 4. sıraya çıktığını belirtti. İntiharların önlenmesi konusunda son yıllarda önemli çalışmalar yapıldığını belirten Eren, acil servis çalışanlarının bu konuda eğitimden geçirildiğini, bu durumda medyanın da intihar haberlerini sunarken dikkatli olması gerektiğini dile getirdi. Eren, "Medya, intihar haberlerini abartmamalı, intihar olaylarını duygusallaştırmamalı, yüceltmemelidir. Çünkü bu tür haberler ergenlik dönemindeki gençleri daha çok etkiliyor" dedi. Psikolog Uğur Demirbaş ise, intihar istatistiklerinden örnekler verdi. Yapılan araştırmalara göre Türkiye'de intiharların yüzde 38.9'unun hastalık, yüzde 21.43'ünün aile geçimsizliği, yüzde 14.21'in geçim zorluğu, yüzde 10.39'unun ise hissi ilişkilerden kaynaklandığını belirten Demirbaş, intiharlar içinde ticari başarısızlığın oranının yüzde 3.95, öğrenim başarısızlığının ise yüzde 3.82 olduğunu kaydetti.

ÇİZİYORUM

Barış Güler'in kaleminden

7 YAŞ

Bunamanın ilacı spor

İsveç'de yapılan bir araştırmaya göre, orta yaşlar boyunca haftada en az iki kez yarımşar saat egzersiz yapmak bile ilerleyen yaşlarda bunama riskini yarı yarıya azaltıyor. Araştırmaya göre, 40'lı ve 50'li yaşlarda düzenli yürüyüş yapmak bunama riskini ortalama % 50 civarında düşürüyor. Üstelik genetik olarak Alzheimer hastalığına yatkın olan kişilerde, düzenli egzersizin risk azaltma etkisi iyice artarak % 60'lara çıkıyor.

Araştırmada, "Eğer kişi gençliğinde ve orta yaşlarında aktif bir yaşam tarzı benimsemişse, yaşlılığında fiziksel ve zihinsel olarak sağlıklı bir yaşam sürme ihtimali de artmaktadır" deniyor. Geçmişte yapılan benzeri araştırmalar da düzenli egzersiz yapmanın bunama riskini azaltabileceğine işaret etmişti. Ama İsveç'li bir ekip tarafından yapılan

son çalışma, bu etkiyi ilk kez yirmi yıl gibi uzun bir dönem içinde inceledi. Uzun bir döneme bakmak özellikle önem taşıyor çünkü araştırmayı yürüten uzmanların da vurguladığı gibi bunamanın başlayıp gelişmesi çok uzun yıllar alıyor ve bu nedenle genellikle tanı konduğu zaman, iyice ilerlemiş oluyor. İsveç'li uzmanlar araştırmalarını kadınlı erkekli 1500 kişilik bir grup üzerinde yürüttü. Bunların yaklaşık ikiyüzünde bunama ya da Alzheimer hastalığı 65 ila 79 yaşları arasında gelişti.

Uzmanlar, yirmi yıl geriye giderek, üzerinde çalıştıkları kişilerin 40'lı ve 50'li yaşlarında ne kadar aktif olduklarını araştırdılar. Alzheimer hastalığı ya da diğer bunama türlerini yaşayanların, orta yaşlarında genel olarak, bunama geçirmeyen gruptan çok daha az hareketli oldukları ortaya çıktı. Egzersizin koruyucu etkisi olabilmesi için en üz haftada iki kez 20-30 dakika civarında yapılması ve yapanı nefes nefese bırakacak bir yoğunlukta olması gerekiyor. Uzmanlar, genel olarak kalp ve ciğerlerinin sağlığı açısından, insanların haftada üç ila beş kez 20-30 dakikalık egzersiz yapmasının ideal olduğunu söylüyorlar. Dr. Miia Kivipelto ve arkadaşlarının çalışması egzersizin vücudun bir çok başka uzvuyla beraber beyin için de çok faydalı olduğunu gösterdi.

Hava kirliliğine dikkat

Kalp hastalarının, hava kirliliği olan şehirlerde akşamları dışarı çıkmamaları önerildi.
Malatya İnönü Üniversitesi Tıp Fakültesi Turgut Özal Tıp Merkezi Kardiyoloji Anabilim Dalı Öğretim Üyesi ve Türk İnvazif Kardiyoloji Derneği Başkan Yardımcısı Prof. Dr. Ramazan Özdemir, soğuk kış günlerinin kendini gösterdiği bu günlerde, özellikle kalp hastalarının dikkatli olması gerektiğini söyledi. Prof. Dr. Özdemir, hava kirliliğinin de sigara etkisi meydana getirerek, aynı şekilde kalp krizini tetiklediğini vurguladı. Prof. Dr. Özdemir, "Hava kirliliği olan şehirlerde, kalp yetmezliği ve by-pas olan hastalar akşamları dışarı çıkmamalı. Çünkü, kirli hava solunum yollarında sorun meydana getirdiği gibi, kalp yetmezliği olan hastaları da etkiliyor. Akşam saatlerinde genelde soba ve kaloriferlerin yakış saati olduğundan, bazı şehirlerde kirlik oranı akşamları artıyor" dedi.
Aşırı sıcak ve aşırı soğukların da kalp krizi riskini arttırdığına da dikkat çeken Özdemir, kalp hastası olanlara kış mevsiminde narenciye türü kış meyveleri yemelerini tavsiye etti.

Her yıl 5 bin bebek spina bifidalı doğuyor

Son yıllarda daha çok duymaya başladığımız "açık omurilik" anlamına gelen spina bifida hastalığı, Türkiye'de her yıl beş bin bebeğin çeşitli kusurlarla doğmasına sebep oluyor.
Dr. Sibel Akkol, düzenli folik asit vitamini alınmasıyla doğumsal kusurların yüzde 70'inin önlendiğine dikkat çekti.
Bebeğin gelişiminin ilk üç ayda tamamlanması nedeniyle bu dönemde ortaya çıkacak rahatsızlıkların bebeğin ölü ya da kusurlu doğmasına neden olabileceğini vurgulayan Proje Teknik Koordinatörü Dr. Sibel Akkol, "Spina Bifida açık omurilikten çıkan sinirlerin çalışamaz hale gelmesiyle oluşan doğumsal bir rahatsızlıktır.
Türkiye'de her yıl beş bin bebek spina bifidalı doğuyor.
Yürüttüğümüz bu çalışmada temel amacımız, anne adaylarına bu rahatsızlığın, yeterli folik asit vitamini alınmasıyla büyük oranda engellenebileceğini anlatmak." dedi. Doğurgan çağdaki tüm kadınların gebelikten önce başlayarak her gün folik asit vitamini alması gerektiğini belirten Akkol, "Bir çeşit B vitamini olan folik asit, özellikle yeşil yapraklı taze sebzeler, ahududu, böğürtlen, tahıl, baklagiller, süt ürünleri, karaciğer ve mayalanmış yiyeceklerde bulunuyor. Ancak bu besinler belirli bir oranda tüketilebileceği için yine de gebelik öncesinde kadınların tablet şeklinde folik asit alması şart. Çünkü folik asit sade ce spina bifidanın değil, sinir sistemiyle ilgili diğer hastalıkların da önüne geçiyor." dedi.
Anne adaylarının yanı sıra Smyrna Art Tüp Bebek Merkezi doktorları ve bayan çalışanlarının da büyük ilgi gösterdiği seminerde, bayan katılımcılara toplantı öncesi ve sonrasında eğitim anketleri de uygulandı.

Açlığa dayanamama gizli şeker belirtisi

Türkiye Diyabet Vakfı Başkanı Prof. Dr. Temel Yılmaz, açlığa tahammül süzlük ve kilo almanın gizli şeker hastalığının belirtisi olarak algılanması gerektiğini söyledi.
Yılmaz, Türkiye'deki 5 milyon şeker hastasından 2,5 milyonunun gizli şeker hastası olduğunu söyledi.
15-20 yıl süreyle ciddi bir belirti vermeden ilerleyebilen gizli şeker hastalığının ileri aşamada kişinin tip-2 diyabet hastası olmasına neden olduğunu vurgulayan Yılmaz, şöyle konuştu:
"Gizli şeker hastaları diyabetli olmaya aday kişilerdir.
Ama gizli şeker hastalığının erken teşhisi halinde kişinin diyabet hastası olmasının önüne geçilebiliyor ya da kişinin diyabet hastası olması geciktirilebiliyor.
Bir başka deyişle gizli şeker hastası olduğunu bilenler, yaşam tarzlarında ve beslenme alışkanlıklarında değişiklikler yaparak tip-2 diyabet hastası olmaktan kendilerini kurtarabiliyor."
Gizli şeker hastası olanların sık acıktıklarını, acıktıklarında fenalaşma hissi yaşadıklarını, yemeklerini hızlı yediklerini ve yemekten sonra uykusuzluk ve yorgunluk yaşadıklarını belirten Yılmaz, bu belirtiler yanında açlığa tahammülsüzlük ve kilo alma belirtilerinin üzerinde önemle durulması gerektiğine dikkati çekti

GEMLİK REHBERİ

GEREKLİ TELEFONLAR	
İtfaiye	110
Polis İmdat	155
Jandarma İmdat	156
Jandarma K.	513 10 55
Polis Karakolu	513 18 79
Gar. Kom.	513 12 06
KAYMAKAMLIK	
Kaymakamlık	513 10 51
C.Savcılığı	513 10 53
C.Savcı Yrd.	513 29 54
Emniyet Müd.	513 10 28
ULAŞIM	
METRO	513 12 12
Aydın Turizm	513 20 77
Süzer Turizm	512 10 72
Kanberoğlu-Esadaş	514 45 49
Anıtur	514 47 71
Kamil Koç	513 35 71
HASTANELER	
Devlet Hastanesi	513 92 00
SSK Hastanesi	513 23 29
Mer.Sağ.Ocağı	513 10 68
Tomokay Tomografi	513 65 29
TAKSİLER	
Körfez Taksi	513 18 21
Çınar Taksi	513 24 67
Güven Taksi	513 32 40
Gemlik Taksi	513 23 24
Manastır Taksi	514 35 50

RESMİ DAİRELER	
TEK Arıza	513 20 66
TEK İşletme	513 45 03
Statyum	514 00 95
Orm.Böl.Şef.	513 12 86
Milli Eğt. Md.	513 11 74
Halk Kütüphane	513 13 53
Askerlik Şb.	513 10 57
Karayolları	513 13 08
Liman Baş.	513 11 33
Mal Müd.	513 10 95
Nüfus Md.	513 37 42
Özel İd. Md.	513 15 07
Tapu Sicl. Müd.	513 14 14
Müftülük	513 13 64
Gümrük Md.	524 85 86
Tekel Md.	513 10 42
Ver. Dairesi Md.	513 10 92
İlçe Tarım Müd.	513 10 45
İlçe Seç. Md.	513 77 77
Halk Eğitim Müd.	513 18 46
BELEDİYE	
Santral	513 45 21 -23
Başkanlık	513 45 20
Zabıta	513 24 32
Otobüs İşlet.	513 45 21-122
Su İşlet.	513 45 21 - 115
İtfaiye	513 23 25
Muhasebe Md.	513 45 21 -182
Yazı İşl. Md.	513 45 21 -111
Su Arıza	Yalnız 185

DENİZ OTOBÜSÜ	
Bursa	256 77 84
Mudanya	544 30 60
Yenikapı	(212) 516 12 12
Yalova	(226) 811 13 23
İDO İmam Aslan Dinlenme Tes.	513 23 94
VAPUR - FERİBOT	
Yalova	(226) 814 10 20
Topçular	(226) 363 43 19
Eskihisar	(262) 655 60 31
OTOBÜS	
Şehirlerarası	261 54 00
Otobüs Terminali	(18 Hat)
TÜP DAĞITICILARI	
Aygaz	513 12 95
Tekgaz	513 16 37
Ocakgaz	513 16 37
Ergaz	513 88 43
İpragaz	513 22 59
Habaşgaz	513 45 46
Yeni Likitgaz	513 65 00
BP Gaz	514 59 81
Bütünler Likitgaz	513 80 00
Akçagaz	514 88 70
Totalgaz	514 17 00
AKCAN PETROL	513 10 79
MAR-PET	513 30 33
TUNCAY OTO GAZ	513 14 25

NÖBETÇİ ECZANE

9 Kasım 2006 Perşembe
DEMİRİZ ECZANESİ
Semerciler yokuşu
GEMLİK

GEMLİK'İN İLK GÜNLÜK GAZETESİ
GEMLİK Körfez
GÜNLÜK SİYASİ GAZETE
YEREL SÜRELİ YAYIN
YIL : 34 SAYI : 2592
FİYATI : 0.25 YTL. (KDV Dahil)
Sahibi : Kadri GÜLER
Sorumlu Yazı İşleri Müdürü : Serap GÜLER
Haber Müdürü : Seyfettin ŞEKERSÖZ
İstiklal Cad. Bora Sok. No:3/B
Tel : 513 96 83 Fax : 513 35 95 GEMLİK
Yönetim ve Basım Yeri : KÖRFEZ OFSET
Matbaacılık-Yayıncılık-Reklamcılık Tesisi
İstiklal Cad. Bora Sok. No:3/B GEMLİK
(Dini bayram Günleri ve Pazar günleri yayınlanmaz)

Marmarabirlik'ten savunma

Marmarabirlik Yönetim Kurulu Başkanı Refi Taviloğlu, yazılı bir açıklama yaparak üretici ortakları ve kooperatifleri isyan ettiren, avans fiyatları ve kota uygulamasını savundu.

Avans fiyatları ve ardından getirilen kota uygulamasına üretici ortaklarının isyan ettiği Marmarabirlik, kendini yaptığı yazılı açıklama ile savundu. Üreticilerin verdiği rekolte beyannameleri, alacağı ürün oranını aşan Marmarabirlik, alımlarla kota uygulamak zorunda kaldı. Bu yıl üreticilerden sadece son 5 yılda verdikleri ürünün yarısını talep etme kararı alan Marmara birlik, ortaklarıyla ve ziraat odaları ile karşı karşıya geldi. Üreticilerin, kotanın yanı sıra avans fiyat uygulamasına da sert tepki göstermesi üzerine Marmarabirlik Yönetim Kurulu Başkanı Refi Taviloğlu, yazılı bir açıklama yaparak, uygulamaların yeniden yapılanma çerçevesinde gerçekleştirilen düzenlemeler olduğunu söyledi.

Son günlerde Marmara birlik'e karşı haksız, gerçeğe aykırı tezler ileri sürüldüğünü savunan Taviloğlu, birliğin zarar etmesine ve verimsiz çalışmasına neden olan konular tespit edildiği ve bunların bertarafı için oluşturulan "Yeniden Yapılanma Kurulu" tarafından orta ve uzun vadeli stratejiler belirlendiğini kaydetti. Yeniden yapılanma çerçevesinde bu konuların çözüme kavuşturulması için Marmara birlik Yönetim Kurulu tarafından gerekli önlemlerin alındığı ve uygulamaya konulduğunu ifade eden Taviloğlu, "Bu amaca yönelik olarak, ikincil, üçüncül faaliyetler olan ve zarar eden sigorta ve nakliye faaliyetlerine son verildi. Zarar eden satış mağazaları kapatıldı. Temel faaliyetlerin verimlilik ve karlılığı, üretim maliyetinin özel sektördeki düzeyine indirilmesi amacı ile personel sayısı ve ücret giderleri yüzde 30 oranında azaltılıp, personelin niteliklerinin artırılması yoluna gidildi. Ürün satışının optimum seviyeye çıkarılması ve pazarlamasının geliştirilmesine yönelik olarak, yeniden organizasyona, ürüne ve ambalaj çeşitlendirilmesine gidildi. Birliğimiz ve üretici ortaklarımızın olumsuz fiyat dalgalanmalarından etkilenmemeleri ve daha karlı çalışabilmesi amacına yönelik olarak ve Sanayi ve Ticaret Bakanlığı Teşkilatlandırma Genel Müdürlüğünün denetim raporuna istinaden vermiş oldukları talimat doğrultusunda ilk kez 2006/2007 kampanya döneminde zeytin gruplarına göre, gerçek anlamda avans fiyat uygulamasına başlandı. Alım-satım arasındaki miktar-fiyat dengesinin doğru oluşması amacı ile rekolte beyan etmeyen ortaklardan zeytin alınmaması yoluna gidilerek, alımın planlı bir şekilde gerçekleşmesi hedeflendi" diye konuştu.

Tüm bu tedbirlerin kararlılıkla uygulanması sonucu, birliğin bir takım önemli borçlarının tasfiye edilebildiğinin altını çizen Taviloğlu, sonraki aşamada ise toplam varlıkların hızla artırılarak öz kaynak dengesi kurulduğunu, alım-satım dengesi tesis edilerek kurumun hızla kar eden ve ortağına kar payı dağıtan istikrarlı bir konuma kavuşturulduğunu savundu.

35 BİN TON ÜRÜN ALINACAK

Üreticilerin tepki gösterdiği bir diğer uygulama olan kotaya da değinen Taviloğlu, birliği bağlı kooperatiflerle yapılan değerlendirmeler sonucu Marmarabirlik'in 2006/2007 iş yılı ürün alım miktarının toplam 35 bin ton civarında olmasına karar verildiğini belirtti. Ancak açıklanan avans ödentileri sonrası, kooperatif ortaklarından alınan rekolte beyanlarında, taahhüt edilen ürün miktarının toplam 66 bin 105 ton olduğunu kaydeden Taviloğlu, "Birliğimiz tarafından yapılan teknik çalışma sonucunda mali imkanlar, ürün stok durumu, satılabilir zeytin miktarı, kooperatiflerin zeytin havuzlama kapasiteleri, alımların sağlıklı bir şekilde yapılması, hususlarının değerlendirilmesi sonucu kooperatif ortaklarının beyan ettiği 66 bin 105 ton zeytinin alınmasının teknik-ekonomik ve mali açıdan mümkün olamayacağına karar verildi. Tüm bu veriler ışığında ve Yeniden Yapılandırma Kuruluna verilen 2006/2007 iş yılı alım planı çerçevesinde, kooperatif ve ortaklarımızın mağdur olmamaları için son üreticilerin son beş yıllık teslimatlarının, aritmetik ortalama miktarı kadar alım yapılmasına karar verildi. Sadece sofralık zeytin alımına tahsis edilmiş bulunan bu ortalama 31 bin tondur. Ayrıca alımı kararlaştırılmış bulunan 361-410 dane ezmelik, üst ve dip yağlık zeytinler ise bu miktarın dışında tutulmuştur. Öte yandan 2005-2006 Zeytin Alım Kampanyasında başlattığımız "Emanet Alım" esasının bu yıl da sürdürülmesi kararlaştırılmıştır. Bu kapsamda emanet alımı planlanan 200-260 dane sofralık zeytin de hesaplanan bu ortalamanın dışında değerlendirilmiştir" dedi.

Refi Taviloğlu

Vaillant
GEMLİK ANA BAYİİ
ULUKAYA DOĞALGAZ ISI SAN.
HÜSEYİN ULUKAYA & CÜNEYT DEMİRLİ ORTAKLIĞI
Gelecekteki Yaşam Konforunuz...
Isıtma, sıcak su ve kontrol cihazlarında LİDER
✓ DOĞALGAZ
✓ KOMBİ
✓ KAT KALORİFERİ
✓ MERKEZİ ISITMA
✓ RADYATÖR
✓ SPLİT KLİMALAR
✓ DOĞALGAZ SOBASI
✓ TESİSAT ve PROJE
ULUKAYA DOĞALGAZ ISI SANAYİ Tel:513 88 26
Vaillant
ULUKAYA DOĞALGAZ
Merkez : Kayhan Mah. 2 Nolu Cad. 9/A
Tel & Fax : (0.224) 513 88 26 GEMLİK
Şube : Balıkpazarı Mah. Alemdar Cad. No : 4
Tel : (0.224) 513 49 93 GEMLİK
e-mail : c_demirli@yahoo.com
www.ulukaya.ticaret-ltd.com

140 Yıldan Beri...

Çenesuyu
DOĞAL KAYNAK SUYU

su tadında hayat

Çenesuyu 1,2 (Fr) sertlik derecesiyle
Türkiye'nin ve dünyanın
en yumuşak suları arasında yer alır

İçtiğimiz suyun kalitesi
sağlığımız kadar önemlidir

Tam otomatik sistemlerde el değmeden doldurulup
ozon sistemiyle en sağlıklı dezenfekte işlemi yapılarak
İlk sizin açacağınız güvenli ambalajıyla sizlere ulaşır

Çenesuyu ile Sağlıklı Nesillere...

HAKAN TİCARET
Hakan Arda
Dr. Ziya Kaya Mh. Orhangazi Cad. No : 100 / C
Tel : (0.224) 512 22 55 GEMLİK

GEMLİK'İN İLK GÜNLÜK GAZETESİ

GEMLİK Körfez

TARAFSIZ SİYASİ GAZETE

10 Kasım 2006 Cuma — info@gemlikkorfezgazetesi.com — 25 Ykr

Körfez Ofset'te

Zengin davetiye ve
kartvizit çeşitleri,
her türlü renkli ve
siyah beyaz baskı,
kaşe, mühür, kitap,
broşür cilt yapımı

Tel : 513 96 83

İstiklal Caddesi Bora Sokak Akbank Aralığı
Stüdyo Prestij yanı No : 3/B GEMLİK

Türk Ulusu Ata'sını anarken çizdiği aydınlık yoldan ayrılmayacağını bugün bütün yurtta haykıracak

Ata'mızı anıyoruz

Güne Bakış

Kadri GÜLER
kadri_guler@hotmail.com

Seni unutturamazlar..

68 yıl geçmiş aradan Atam, Türk halkı seni unutmadı.

"Benim naciz vücudum birgün toprak olacak" diyordun, bedenin toprak oldu ama, sen eserlerinle, düşündüklerinle, ilkelerinle bizde yaşıyorsun.

68 yıl önce de seni anlamayanlar vardı. Bu gün de.. *Devamı sayfa 5'de*

✓ *Cumhuriyetimizin kurucusu Ulu Önderimiz Atatürk bugün ölümünün 68. yıldönümünde tüm yurt genelinde düzenlenen törenlerle anılacak.*

✓ *Atatürk'ü anma törenleri bugün Atatürk Anıtı önünde saat 08.40'da başlayacak. Saat 09.05'de Atatürk 2 dakikalık saygı duruşu ile anılacak. Bayraklar yarıya indirilecek.*

✓ *CHP İlçe Başkanı Erdem Akyürek, Sevr koşullarını Türkiye'ye kabul ettirmeye çalışanların, ulusu ümmet anlayışı ile yönetmek isteyenlerin, ülkemizi parçalamaya çalışmaya yeltenenlerin emellerine ulaşamayacağını Atatürkçülerin buna asla izin vermeyeceğini söyledi.* *Haberi sayfa 4'de*

GEMDAŞ YETKİ NO : 035

Ezgi Mühendislik

"Gemlik Sürücü Kursu Kuruluşudur"

- DOĞALGAZ DÖNÜŞÜM
- PROJE KOMBİ
- KOLON TESİSAT
- PETEK ÇEŞİTLERİ
- DOĞALGAZ MALZEMELERİ
- MERKEZİ SİSTEM
- KAT KALORİFERİ
- PLASTİK BORU TESİSATI
- SIHHI TESİSAT
- FABRİKA DÖNÜŞÜM

DOĞALGAZ'DA ÖNCÜ FİRMA

MASTAŞ RADYATÖRLERİ YETKİLİ BAYİSİ

İbrahim Uslu
Tel : (0.224) 513 11 21 Fax : 513 11 71
Orhangazi Cad. No : 48/C
Marmarabirlik Depoları Karşısı GEMLİK

Körfez
GÜNLÜK SİYASİ GAZETE

Buluşma

Gürhan ÇETİNKAYA

10 Kasım'ı anarken...

Dün Tamer Sivri Öğretmen'le özdeşleşen Özürlüler Okulu'nda çok önemli bir tören vardı..

Atatürk Büstü Açılış Töreni..

Kaymakam Mehmet Baygül oradaydı..

Garnizon Komutanı Kurmay Albay Özen Şenyiğit oradaydı..

Belediye Başkanı Mehmet Turgut oradaydı..

İlçe Emniyet Müdürü Ali Kemal Kurt oradaydı..

İlçe Jandarma Komutanlığı Personeli oradaydı..

BUSKİ Gemlik Şube Müdürü ve Özürlüler Okulu Yönetim Kurulu Başkanı Hasan Türe oradaydı..

CHP İlçe Yönetim Kurulu Başkanı Erdem Akyürek ve Yönetim Kurulu'ndaki arkadaşları oradaydı.. DYP İlçe Kadın Komisyonu Başkanı ve Yönetim Kurulu üyeleri oradaydı..

Verem Savaş Derneği.Başkanı ve Yönetim Kurulu üyeleri oradaydı..

Çok özel bir gündü..

Emekli Astsubay Osman Çetinkaya'nın duyarlı yaklaşımıyla Özürlüler Okulu'nun bahçesinde bir Atatürk Büstü vardı artık..

Osman Çetinkaya gazetemizde yayınlanan haberle harekete geçmiş, Heykeltıraş Prof. Dr. Tankut Öktem'in atölyesinde hazırlanan büstün okun bahçesine konulmasını sağlamıştı..

Osman Çetinkaya Mustafa Kemal'in askeri..

40 yıla yakın süre taşıdığı üniformasının her sırmasında Atatürk'ün ve silah arkadaşlarının hakkı olduğu düşüncesini hiç aklından çıkarmadı..

Bugün de öyle...

Atatürkçülük onun genlerine işlemiş..

Yaşam biçimi olmuş..

Okulun bahçesinde Atatürk Büstü olmadığına ilişkin Seyfettin Şekersöz imzalı haber onu derinden etkilemiş ve gereğini yapmış..

Sağolsunlar Tamer Öğretmen, Zeki Öğretmen, Bülent Öğretmen, Serap Öğretmen başta olmak üzere okulun tüm öğretmen, öğrenci, veli ve personeli Atatürk'e yakışır bir programla töreni gerçekleştirdiler..

Kendilerine bugünleri hazırlayan Mustafa Kemal Atatürk ve Silah arkadaşlarının bağımsızlık mücadelelerini hiç akıllarından çıkarmadan..

Nasıl çıkarsınlar ki..

Atatürk'e "Ya İstiklal Ya Ölüm" dedirten kararın gerekçesini onlar da çok iyi biliyorlar.

Atatürk "Söylevi"nde şöyle diyor..

"Bu kararın dayandığı en güçlü muhakeme ve mantık şuydu: Temel ilke, Türk milletinin haysiyetli ve şerefli bir millet olarak yaşamasıdır. Bu ilke, ancak tam istiklâle sahip olmakla gerçekleştirilebilir. Ne kadar zengin ve bolluk içinde olursa olsun istiklâlden yoksun millet, medeni insanlık dünyası karşısında uşak olmak mevkiinden yüksek bir muameleye layık görülemez.

Yabancı bir devletin koruyup kollayıcılığını kabul etmek insanlık vasıflarından yoksunluğu, güçsüzlük ve miskinliği itiraftan başka bir şey değildir.Gerçekten de bu seviyesizliğe düşmemiş olanların, isteyerek başına bir yabancı efendi getirmelerine asla ihtimal verilemez.

Halbuki Türk'ün haysiyeti, gururu ve kaabiliyeti çok yüksek ve büyüktür. Böyle bir millet esir yaşamaktansa yok olsun daha iyidir!...

O halde, ya istiklal ya ölüm!

İşte gerçek kurtuluş isteyenlerin parolası bu olacaktır. Bir an için, bu kararın uygulanmasında başarısızlığa uğranacağını farz edelim.

Ne olacaktı? Esirlik!

Peki efendim.

Öteki karalara boyun eğme durumunda sonuç bunun aynı değil miydi?

Şu farkla ki, istiklali için ölümü göze alan bir millet, insanlık haysiyet ve şerefinin gereği olan bütün fedakarlığı yapmakla teselli bulur ve hiç şüphesiz, esirlik zincirini kendi elleriyle boynuna geçiren miskin, haysiyetsiz bir millete bakarak dost ve düşman gözündeki yeri bambaşka olur.

Sonra, Osmanlı hânedan ve saltanatının devam ettirilmesine çalışmak, elbette Türk milletine karşı en büyük kötülüğü işlemekti. Çünkü, millet her türlü fedakarlığı göze alarak istiklalini kazanmış olsa da, saltanat sürüp gittiği taktirde, bu istiklale kazanılmış gözüyle bakılamazdı. Artık,vatan ve milletle hiçbir vicdan ve fikir bağlantısı kalmamış bir sürü delinin, devlet ve milletin istiklâl ve haysiyetinin koruyucusu mevkiinde bulundurulmasına nasıl göz yumulabirdi?

Halifeliğin durumuna gelince, ilim ve tekniğin nurlara boğduğu gerçek medeniyet dünyasında gülünç sayılmaktan başka bir yanı kalmış mıydı?

Görülüyor ki, verdiğimiz kararın uygulanmasını sağlayabilmek için daha milletin alışkın olmadığı bazı konulara dokunmak gerekiyordu.

Ortaya atılmasında, kamuoyu bakımından büyük sakıncalar doğuracağı sanılan hususların dile getirilmesinde kaçınılmaz bir zaruret vardı.

Osmanlı Hükumeti'ne, Osmanlı padişahına ve Müslümanların halifesine başkaldırmak, bütün milleti ve orduyu ayaklandırmak gerekiyordu."

İthal hırsızlar yakayı ele verdi

Seyfettin ŞEKERSÖZ

Gece yarısı evinin kapısı hırsızlar tarafından zorlandığını ileri sürerek polisi arayan vatandaşın ihbarını alan polis ekipleri şahısları kaçamadan yakaladı.

Edinilen bilgiye göre, Dr. Ziya Kaya Mahallesi'nde önceki gece sabaha karşı saat 06.40 sıralarında ikamet ettiği evlerinin kapısının bazı kişiler tarafından zorlandığını ileri süren H.İ. ile N.M. tanımadığı kişilerin 06 LDM 47 plakalı oto ile kaçtıklarını görerek polisi aradı. Plakayı alan polis ekipleri kısa süre içinde aracı bularak arama yaptılar. Yapılan aramada araç içinde N.M.'nin ikametinden çalınan 3 adet cep telefonu, 2 adet el feneri, 1 adet tornavida, bir sustalı bıçak, 1 adet üzerinde çeşitli aparatlar bulunan çakı bıçağı, 3 adet kol saati, 1 adet sim kart, 8 adet çay kaşığı, toplam 320 YTL para bulunarak muhafaza altına alındı. Araçta bulunan ve ilçe dışından geldikleri belirlenen şüphelilerden E.T. D.Y. ile M.A. yapılan sorgularından sonra çıkarıldıkları mahkeme tarafından tutuklanarak Gemlik cezaevine gönderilirken ele geçen sustalı bıçağın şüphelilerden D.Y.'ye ait olduğu belirlenerek hakkında ayrıca 6136 sayılı kanuna muhalefet (sustalı bıçak taşımak) suçundan tahkikat açıldığı öğrenildi.

Kamera çaldı güvenlik kamerasına yakalandı

Edinilen bilgiye göre Orhangazi Caddesi üzerinde bulunan bir İnternet Kafeye gelen bir kişi Bilgisayarda kullanılan küçük görüntü kamerasını alarak cebine koydu. İşyerinde bulunan kameralardan birinin çalındığını anlayan işyeri sahibi durumu polise haber verdi. Polisin işyerinde bulunan güvenlik kamerasında yaptığı incelemede daha sonra isminin G.Y. (16) olduğu belirlenen kişi göz altına alındı. Yapılan sorgulama sında öğrenci olduğu anlaşılan G.Y. çıkarıldığı mahkeme tarafından tutuksuz yargılanmak üzere serbest bırakıldı.

www.kocakgayrimenkul.com

KOÇAK GAYRİMENKUL BANKASI

GENEL MÜDÜRLÜK 444 0 550

EDAS / GEMLİK ŞUBESİ
Tel : (0.224) 512 08 58
Fax : (0.224) 512 08 61
İstiklal Caddesi Adliye Aralığı Lider Apt.
Kat : 2 Daire : 1 Gemlik / BURSA

SATILIK ARSA
A-10 ORHANGAZİ CD 730 m2 ÜÇ YANI YOL
A-14 UMURBEY 5.325 m2 YOL KENARI
A-21 ORHANGAZİ 38.000 m2 SANAYİ İMARLI
A-33 UMURBEY 3.850 m2 KÖRFEZ MANZARALI ZEYTİN AĞAÇLARI VAR
A-39 DÜRDANE 2.275 M2 2 KATLI EV MEYVA AĞAÇLARI VAR
A-42 ÖZLÜCE 760 M2 İZMİR YOLU VE ÜNİVERSİTEYE YAKIN VİLLALIK ARSA
A-51 K.KUMLA 1000 M2
A-65 MANASTIR 909 M2 VİLLA İMARLI

SATILIK BENZİNLİK
E-54 YALOVA YOLU 10.000 M2
E-66 ORHANGAZİ YOLU 4000 M2

SATILIK BİNA
E-90 DEMİRSUBAŞI 70 M24 KATLI 3+1

SATILIK ÇİFTLİK
A-20 ORHANGAZİ 7.800 M2 EV AHIR ELK. SU ARTEZYEN MEYVA AĞAÇLARI VAR
A-38 ORHANGAZİ 2500 M2 DUBLEKS EV 8 ODA 2 BANYO ELK.SU ZEYTİN VE MEYVE AĞAÇLARI ÇOCUK PARKI ANA YOLA 120 MT
E-89 ESADİYE KÖYÜ YALOVA 12.902 M2 2 KATLI AHŞAP BİNA EV VAR AHIR VAR TRAKTÖR VAR

SATILIK DAİRE
E-01 MANASTIR 135 M2 1. KAT 3+1 FUL-DOĞALGAZLI
E-05 MANASTIR 100 M2 4. KAT 3+1
E-07 E.DİNÇER MH. 130 M2 2. KAT 3+1
E-08 MANASTIR 130 M2 10. KAT KOMBİLİ LÜKS DAİRE 3+1
E-12 MANASTIR 110 M2 12. KAT 3+1
E-13 GAZHANE CAD. 5. KAT 2+1 KALORİFERLİ
E-20 MERKEZ 110 M2 5. KAT 3+1 ÇARŞIYA YAKIN
E-49 DR. ZİYA KYA MH. 115 M2 2. KAT KALORİFERLİ PİMAPENLİ SATEN BOYA KARTONPİYER
E-63 MANASTIR 195 5. KAT 4+1 2 BANYO 2 WC ASANSÖRLÜ DOĞALGAZLI

SATILIK DAİRE
E-64 MANASTIR 195 M2 3. KAT 4+1 2 BANYO 2 WC ASANSÖRLÜ DOĞALGAZLI
E-65 MANASTIR 195 M2 ZEMİN 4+1 2 BANYO 2 WC ASANSÖRLÜ DOĞALGAZLI
E-72 MANASTIR ZEMİN KAT 2007 TEMMUZ TESLİM KREDİYE UYGUN
E-73 MANASTIR 1. KAT 2007 TEMMUZ TESLİM KREDİYE UYGUN
E-74 MANASTIR 4. KAT DUBLEKS 2007 TEMMUZ TESLİM KREDİYE UYGUN
E-75 MANASTIR 2. KAT 2007 TEMMUZ TESLİM KREDİYE UYGUN
E-76 MANASTIR 1. KAT 2007 TEMMUZ TESLİM KREDİYE UYGUN
E-79 MANASTIR 130 M2 2. KAT KARTON PİYER AMERİKAN KAPI FUL EŞYALI
E-92 MANASTIR 120 M2 6. KAT 3+1

DÜKKAN - FABRİKA
E-57 DEMİRSUBAŞI 24 M2 1. KAT KÖŞE DÜKKAN
E-03 ORHANGAZİ 33.000 M2 12000 M2 KAPALI HAZIR FABRİKA
E-68 ALAŞAR KÖYÜ 2.626 M2
E-94 ORHANGAZİ 36.000 M2 13000 M2 KAPALI ALAN

KAT KARŞILIĞI
A-57 HİSARTEPE 90.000 M2 KAT KARŞILIĞI
A-58 MANASTIR 1350 M2 KAT KARŞILIĞI
A-62 MANASTIR 2000 M2 KAT KARŞILIĞI

KİRALIK
E-24 MANASTIR 120M2 1. KAT 3+1 1 2 AYLIK DEPOZİT
E-58 HİSARTEPE 130 M2 2+1 ASANSÖR-KALORİFER

MUHTELİF
E-81 HİSARTEPE 76 M2 2.5 KATLI MÜSTAKİL 2,5 KATLI SOBALI MÜSTAKİL EV
E-70 DOBURCA 500 M2 3 KATLI FULL LÜKS 350 M2 BAHÇE VİLLA
A-54 KARSAK BOĞAZI 40.640 M2 SULU SONDAJLI 1500 ZEYTİN AĞAÇLI ZEYTİNLİK

ARANAN GAYRİMENKULLER
A-26 YALOVA YOLU 1000 M2 ARSA TİCARİ İMAR ZEYTİN SATIŞ MAĞAZASI
A-27 1000 M2 DENİZ GÖRECEK ARSA
A-29 UMURBEY 2000 M2 İMARLI ARSA
A-40 KUMLA NARLI ARASI 1000 M2 DENİZ GÖRECEK İÇİNDE EV OLABİLİR ARSA
A-43 GEMLİK CİVARI 7000 M2 SU ELEKTRİK YOLA YAKIN İMARLI ARSA
A-49 BALIKPAZARI 200 M2 İKİ KATLI ARSA MÜSTAKİL EVDE OLABİLİR
E-34 5 KATLI KELEPİR BİNA
E-86 İSTİKLAL CAD. YATIRIM AMAÇLI DÜKKAN
E-80 SAHİLDE 200 M2 2 KATLI DENİZ GÖRECEK İKİ KATLI BİNA VEYA DUBLEKS DAİRE OLABİLİR
E-52 6000 M2 5000 M2 KAPALI ALAN DEPO
E-71 3 KATLI KİRALIK BİNA

NOT: Telefonla görüşmelerinizde Kayıt No'sunun bildirilmesi rica olunur.

Belediye Başkanı Mehmet Turgut, hazırlanan nazım planının Gemlik'in genişlemesi için mutlaka değişmesi gerektiğini söyledi

'Nazım Planı değişecek'

Seyfettin ŞEKERSÖZ

Gelecek hafta Per şembe günü Büyük şehir Meclisi'nde görüşülecek olan 1/25 binlik Gemlik Nazım Planı hakkında görüşlerini bildiren Belediye Başkanı Mehmet Turgut, *"Hazırlanan planın Gemlik'in genişlemesi için mutlaka değiş mesi gerekiyor"* dedi. Başkan Turgut, ula şım sorunu yaşayan vatandaşlardan gelen şikayetlerinde Ulaşım Daire Başkanlığına iletilerek sorunlara çözüm bulunduğunu söyledi.

Sırasıyla; Kayıkha ne'ye yeniden otobüs seferi konduğunu, Görükle'ye öğrenci seferinin başlatıldığı nı, Bursa'dan dönen otobüslerin yarım saat arayla Terminale girerek yolcu ala cağını belirterek, *"65 yaşını geçen vatandaşlarımız ile öğrencilerin aldıkları yolcu pasoları da Şirin Plaza'da içinde kiralanan yerden ve rilmeye başlanıyor. Halk otobüsleri ile ilgili vatandaşlarımız dan gelen tüm şikayet ve isteklerin çözülmesi için çaba gösteriyoruz"* dedi.

Mehmet Turgut

PLAN DEĞİŞECEK

Büyükşehir tarafın dan hazırlanan 1/25 binlik Nazım Planın Gemlik'in genişleme si açısında mutlaka yeniden hazırlanması gerektiğini savunan Başkan Turgut, 7 Kasım'da Bursa Büyükşehir Belediye Başkanı ve İmar Komisyon Başkanı ile Merkez ilçe belediye başkan larının da katıldığı toplantıda durumu kendilerine ilettiğini söyleyen Başkan Turgut, *"Gemlik sınırlarının Kumla istikametinden başla dığı Hasanağa Kampı ile odun depoları arasında kalan kıs mın mutlaka imara açılarak Gemlik'in sağlam kesimlere kaydırılmasının zorunlu olduğunu dile getirdim"* dedi.

Fay ve su seviyesinin yüksek olduğu ova kısmının tehlike yarat tığına dikkat çeken Turgut, *"Görevde bulunduğun 7 yıl içinde sürekli bu konuda mücadele ettim. Plancılar bu kısımları özel mahsul alanı olduğu için Nazım İmar planı içine almışlar. Bizim başka bir sahamız yok, sağlıklı bir Gemlik için bu alan ları imara açmak zorundayız"* dedi.

Ormanlık alanların imara açmanın mümkün olmadığına da değinen başkan Turgut, *"Ormanlar tahrip olmasın ama insanların hayatı da mevzubahis, buraları orman vasfını yitir miş yerler, buraların imara tahsis edilmesi lazım"* görüşünde bulundu.

GEMLİK SAĞLAM ALANA GEÇMELİDİR

Gemlik'in sağlam bir alana kaydırılması için mutlaka genişle mesi gerektiğini savu nan Başkan Turgut, buraların da ormanlık vasfını kaybetmiş alanlar olduğunu yineledi.

Turgut, genişleme teklifinin Büyükşehir Belediye Başkanı tarafından endişeli ama olumlu bakıldığı na işaret ederek *"Bizim isteğimiz doğrultusunda plan da değişiklik yapıl masını bekliyoruz"* şeklinde konuştu.

Turgut, Gemlik ile Umurbey arasında sınır olan Hisar mahallesinin üst kısımlarının da imara açılması gerektiğini belirtirken satılan Aydınlar çiftliğinin ise 1984 yılından bu yana konut alanı içinde yer aldığını söyledi.

Turan; "Gemlik nazım planı olumsuz"

15 Kasım Çarşamba günü Mimarlar Odası Gemlik Temsilciliği tarafından Esnaf Kefalet Kooperatifi salonunda düzenlenmiş olan "Gemliğin Geleceğini Planlayalım" konulu panele katılacak olan Şehir Plancıları Odasının görüşü olumsuz şekillendi.

Mimarlar Odası Gemlik Temsilcisi Osman Turan, yaptığı açıklamada, Şehir Plancıları Odası Bursa Şubesi'ne gönderilerek incelenen planın olumsuz görüldüğünü söyledi.

Düzenlenen panel hakkında bilgi veren Osman Turan, önceki gün AKP heyetinin yaptığı ziyarette görüşlerin ortak olma sından mutlu olduğu nu ifade ederken Büyükşehir'de görüşülerek karar verilecek olan planın Gemlik için kimlerin hizmet aşkıyla yanıp tutuştuğunun o zaman görüleceğini söyledi.

Osman Turan

Mimarlar Odası tarafından düzenlenen panelin Bülent Ecevit'in ölümü ve AKP Genel Kongresinin aynı tarihe rastladığı için katılımın yeterli olamayacağı düşüncesiyle Çarşamba gününe ertelendiğini bildiren Osman Turan, *"Mimarlar Odası olarak bu plandan daha önemli sorunumuz yoktur"* dedi.

PLAN OLUMSUZ

Büyükşehir tarafından hazırlatılan Planda Umurbey, Kurşunlu ve Kumla'ya daha fazla önem verilmiş olduğu yönünde şehir Plancıları Odası Bursa Şubesi tarafından görüş belirtildiğini söyleyen Turan, Şehir Plancıları odasının görüşünde *"Planlama kurgusunun temelini oluşturan, kente ait dataları değerlendirerek bir veri tabanı oluşturmadan, bölgedeki paydaşların katkısı olmadan sağlıklı kararların üretilemeyeceğini açıkça belirtiyoruz"* görüşünün bulunduğuna dikkat çekti.

Gemlik'in fay hattında bulunması nedeniyle riskli yerleşim bölgesi olduğunun da belirtildiği nazım planı görüşünde Şehir Plancıları Odasının *"Gemlik ilçesi jeolojik, jeoteknik, jeofizik açıdan oldukça riskli bir bölgedir. Hazırlanan Nazım İmar planında afete yönelik bir afet eylem planından söz edilmemesi, ayrıca planlama kararlarına temel oluşturacak fay hatlarının plana işlenmemesi ve buna yönelik önlem alınmaması bizi endişeye sürüklemektedir"* deniliyor.

Yazı YORUM

Diş Hekimi Özcan VURAL
ozcanvural1933@hotmail.com
www.milliyet/blog/özcan vural

Bankalar gidiyor

Bu gün biraz öğrenebildiğim kadarıyla Ekonomiden birkaç satır yazmak, sizlere konuşulan bazı terimlerin ne anlama geldiğini anlatmaya çalışacağım.. Biliyorum bazılarınız sakın çizmeyi aşma diyeceksiniz..

Ben anladığımı halkıma anlatmaya çalışan biz yazarım....

Bu günlerde bir sevinç, bir çoşku, bir mutluluk görüyorsunuz..

Türk özel bankalarından biri "Ak bank"ın bir kısmı yabancılara satılmış..

Göbek atıp oynayacaklar...

Son 50–70 senedir; halka negatif faiz vererek para toplayıp bu paraları devlete çok yüksek faizle satarak büyüyüp güçlenmiş Türk bankalarını, yabancı sahipleri yabancı büyük sermayeye her satışınsa bizim ülkenin reytingi "AAA " yapıyor..

Peki bu "AAA" işareti ne oluyor derse niz, İşte bunu anlatacağım; Ekonomi dilinde reyting, bir ülkenin borcunu ödeme riskinin ölçüsüdür...

Reyting ölçen uluslar arası ciddi kuruluşlar ülkenin hayat standardına, gelişmişlik düzeyine, gelir dağılımının adaletine, demokrasinin kökleşip kökleşmediğine fazlaca bakmaz. Yatırılan paranın ödeme kabiliyetine bakar,

Borcunu kesin öder, durumu iyi ise Ona "AAA" notunu verirler...

Burada baş da ki "A" en iyisi, ikinci "A" biraz daha aşağı değeri gösteriyor

Zaman zaman daralır ama sonunda borcunu öder derlerse "BBB" notu alırsınız.

Risklidir, borcu çoğalıyor derlerse "CCC" notu alırsınız..

Borcunu ödeyemez, kesin batar der seniz "DDD" notu karşınıza yazılır...

Bu notu almışsan, dış sermaye yüzünüze bakmaz, sana gelmez, malını almaz, ortada sipsivri, tarlada ki kabak gibi kalırsın..

Yıllardır Türkiye'nin notu, ciddi kriz dönemleri dışında "CCC" ile "BBB" arasında gider gelir. Son senelerde bazen sarsılsa da ekonominin büyüdüğü söyleniyor. Onun için son "B alıyoruz..

Ama özel patronların yönetimimde ki batmadan kalabilmiş bankalarımız, dünya finans sermayesi almaya kalkınca sanki ülke notumuz "AAA" olmuş gibi çok yüksek fiyata gidiyor...

Aydın Bey'in, Hüsnü Bey'in, Ferit Bey 'in, Zorlu Bey'in ve en'sonrada Erol Sabancı Bey'in Akbank'ın da bir kısmı (% 20'si) Citi group tarafından akıllara sığmayacak yüksek fiyata satın alındı. Şöyle ki Akbank'a piyasa değeri 12 milyar denirken, bu yabancı grup 16 milyar dolar değer biçmiş..

Niçin bu bonkörlük ?...

Bunlar büyük finans kurumları.. Parayı, kullanmasını bilmez değiller...

Hacı ağa da değiller... Nam peşinde koşmuyorlar, zaten bir bankaları var (Citibank) Bunlar Türkiye'de bir istikbal , aydınlık görüyorlar.. Türkiye büyüyecek, gelişecek, Dış dünyaya bağlanacak,genç halkı tüketici olacak, iyi bir Pazar olacak. Bu bankalarda devlete yüksek faizle borç verip ,büyümenin finansmanını yüksek faizle yapmayı sürdürerek kazana cak.. Kısaca biz yiyemi yoruz, senin paranda çok sen ye diyoruz..

Bankaları bin bir sıkıntı içinde kurarak bu durumlara getirenler, tabiidir ki yalnızca patronları değil.. çalışanları ve asıl buraya para yatıran mudileri.. Bunlara bir şey yok.. Bağdaki üzümü dışardan gelenler yiyecek... Bizde kendi halimize üzüleceğimize, Ağzı açık ayran delisi gibi, neyin ne olduğunu bilmeden bakıp duruyoruz

GEMLİK Körfez GÜNLÜK SİYASİ GAZETE

Ata'mızı anıyoruz

Cumhuriyetimizin kurucusu Ulu Önderimiz Atatürk bugün ölümünün 68. yıl dönümünde yurt genelinde törenlerle anılacak. Demokratik kitle örgütü temcilcileri Atatürk ilke ve devrimlerine bağlılık açıklamaları yaparak kurduğu Cumhuriyeti yaşatacakları sözünü yinelediler.

Türkiye Cumhuriyeti'nin kurucusu Ulu önder Atatürk'ü ölümünün 68. yıl dönümünde bugün törenlerle anıyoruz. Bütün yurtta, dış temsilciliklerimizde ve Kuzey Kıbrıs Türk Cumhuriyet'inde aynı anda yapılacak olan törenler için saat 08.50'de Atatürk Anıtları önünde toplanılacak. Saat 09.05'de 2 dakika lık saygı duruşu ile tören başlayacak. Bu anda ilçemizdeki binek araçları bulundukları yerde klaksonlarını, fabrika ve işletmelerde sirenlerini çalacaklar. Ardından İstiklal Marşı ile Türk bayrağı göndere çekilecek, göndere çekilen bayrak daha sonra yarıya indirilecek. Atatürk Anıtı'na çelenklerin konmasından sonra Atatürk'ü anma törenleri Belediye Kültür Merkezi'nde öğrencilerin hazırladığı sunumlarla devam edecek.

CHP'NİN AÇIKLAMASI

Cumhuriyet Halk Partisi Gemlik İlçe Başkanı Erdem Akyürek gazetemize yaptığı açıklamada; *"Cumhuriyetimizin kurucusu, yurdumu zun kurtarıcısı büyük komutan devrimci, eşsiz devlet adamı Atatürk'ün aramızdan ayrılışınını 68. yılında sevgi, saygı ve gönül borcu duyarak özlemle anıyoruz"* dedi. Akyürek açıklamasında, Atatürk'ün geride ilke ve devrimlerini, Cumhuriyet'e sahip çıkma kararlılığını her fırsatta sergileyen bir ulus bıraktığını belirterek, *'Atatürk umutların yok olduğu bir dönemde etnik ve dinsel farklılık gözet meksizin tüm yurttaşları aynı ülkü etrafında toplayarak ulusal birliği gerçekleştirmiştir. Ulus-ordu bütünleşmesiyle yürütü tüğü kurtuluş savaşıyla tarih önünde büyük bir zafer kazanmıştır. Atatürkçü düşünce sistemi akılcı, bilimci, bağnazlıktan uzak, vicdan ve düşünce hürriyetine saygılı olan, bunun yanı sıra milli beraberliğe ve sosyal dayanışmaya byurt içi ve dünyada barışın korunmasına önem veren bir sistemdir.'* dedi. Erdem Akyürek; *'Tüm bunlara karşın Cumhuriyetle kazanımlarını yeterince demokratik bulmayanların olduğunu asla unutmamalıyız'* dedi. CHP İlçe Başkanı Akyürek, 'Sevr koşullarını Türkiye'ye kabul ettirmeye çalışanların ulusu ümmet anlayışıyla yönetmek isteyenlerin ulusun ve ülkemizin bütünlüğünü parçalamaya yeltenenlerin emellerine ulaşamayacağını buna Atatürk'çülerin asla izin vermeyeceğini söyleyen Akyürek, açıklamasının sonunda laik demokratik ve çağdaş Türkiye Cumhuriyetinin kurucusu, aydınlık Türkiye nin simgesi, büyük devrimci ve düşünce adamı Atatürk'e duyulan güven, sevgi ve saygının artarak süreceği o'nun aramızdan ayrılışının gönüllerdeki erişilmez yerinin hıçbir zaman değişmeveceğini söyledi

ANAVATAN PARTİSİ İLÇE GENÇLİK KOLLARININ AÇIKLAMASI

Öte yandan Anavatan Partisi Gemlik İlçe Kolları adına Başkan Ahmet Aydın yaptığı yazılı açıklamada ; *'Atatürk'ün aramızdan fiziksel ayrılışının 68. yıldonumünde onu bir kez daha özenle anıyoruz.'* dedi. Ahmet Aydın açıklamasını şoyle sürdürdü; *'Ulu önderin bedeni bizlerden ayrılsada fikirleri, düşunceleri, ilke ve inkilapları bizlerden hiçbir zaman ayrılmayacaktır. Türk ulusu olarak atamızla ne kadar övünsek azdır. Atatürk milletine hayran olan, milletine en büyük değerleri veren, büyük bir milliyetçi, türk insanının modernlikle tanıştıran büyük bir devrimci, laikliği getirerek ulumusumun önünü açan, din kutsallığı ile ülke yönetiminin çağdaşlığını düzenliyen büyük bir dehadır'* dedi. Aydın; *'Bizler genç Anavatanlılar ve Türk ulusu olarak onun kurduğu çağdaş ve aydınlık yolda Atatürk'ümüzün ilke ve inklaplarınının koruyucusu olarak bu emanetmerin sadık sahipleriyiz.'* dedi.

ÜLKÜ OCAKLARININ AÇIKLAMASI

Ülkü Ocakları Başkanı Osman Durdu yaptığı yazılı açıklamada; *'Türk milleti ve sömürülen milletler, kutup yıldızları Atatürk'ü kaybetmenin hüznünü yaşıyor.'* dedi. Durdu, Atatürk'ün özdeyişleriyle hatırlatarak açıklamasını şoyle tamamladı; *"Ülkücü hareketten Ata'ya söz olsun, doğruları söylemekten korkmayacağız, kulturumuze sahip çıkacağız, er meydanında elde ettiklerimizi masa başında da taçlandırarak masadan kalkacağız, yorulsakda yılmayacağız, yıkılmayacağız, başaracağız. Çünkü; inandık ki zafer bizimdir, muaffakiyet bizim, müslüman türkündür. Atam emanetin, emanetimizdir."*

ANADOLU EĞİTİM SENDİKASI BURSA İL TEMSİLCİĞİ'NİN AÇIKLAMASI

Öte yandan Anadolu Eğitim Sendikası Bursa İl Temsilciligi Teşkilatlandırma Sekreteri Nuri Dağdaş yaptığı *"Uzgünüz Atam"* başlıklı yazılı açıklamada, şunları söyledi: *" Ekonomik, sosyal ve fizikisel yoksunluklara rağmen, siyasal ve ideolojik baskılara inat senin yolundan, aydınlık güzel bir yarın yaratacağız. Okullarımızda çağdaş eğitim içinde mutlu ve başarılı öğretmenler olma idealimizi mutlaka gerçekleştireceğiz. Sen, bizim ebedi başöğretmenimizsin ve muhtaç olduğumuz güç damarlarımızda dolaşmaktadır."* Dağtaş, açılmamasının sonunda, *"Üzgünüz Atam ama asla aciz değiliz. Ruhun şad olsun"* şeklinde konuştu.

BAY MUSTAFA ÖZALP EMLAK'TAN

Her Çeşit Emlak Alım, Satım ve Kiralama Hizmetleri

Daire, Zeytinlik, Villa, Dükkan, Arsa, Arazi

TAPU TAKİP İŞLERİ YAPILIR

ACİL SATILIK ve KİRALIKLARINIZ İÇİN BİZİ ARAYINIZ

120 m2 3 + 1 SATILIK LÜX DAİRE

Kayhan Mahallesi'nde denizi gören 3 oda 65 m² SATILIK DAİRE

Manastır Dilek Sitesi'nde SATILIK LÜX DAİRE Denizi gören, 3+1, 140 m²

Balıkpazarı'nda 115 m2 2+1 Satılık Daire

3 Ayrı Daireli Müstakil Ev (Bahçe İçinde)Yeni Devlet Hastanesi Altı

Eski Pazar Cad. 100 m2 Dükkan, Serçe Sokak 54 m2 2 dükkan

Balıkpazarı Eski sahil Mektep Sokak No:2 D:4 Sadık Fatma Apt. 3+1- 110 m2 asansörlü -kombili satılık daire

Bağ-Kur Sanayi Sitesinde 185 m2 çekme katlı, içindeki yeni atari makineleriyle satılık dükkan. Önünde 115 m2 Bahçeli

K.Kumla'da Ayazma Mevkii 6 Dönüm Zeytinlik

Yalova'da Termal Barajı'nın altında 408 m2 arsa - Çınarcık, Yalova 448.54 m2 arsa
Termal Barajı'nda 407.77 m2 arsa
Termal Girişinde 433.02 m2
Termal yolu Gülerce Villalarının altı 9880 m2 arsa
Umurbey'de 12 dönüm arazi ve Azot kavşağına 400 m2 uzaklıkta

Trafik, Kasko Dask, Acıbadem Sağlık ve Her Türlü Sigorta İşlemleri ve Doğalgaz Poliçesi Yapılır.

ŞEKER SİGORTA

Macide ÖZALP

Tel : 513 24 74 Fax: 514 10 21

KAYIP

Bursa Tekstil İhtisas Müdürlüğü'nce tescilli 30.06.2005 tarih ve IM 002607 sayılı Serbest Dolaşıma Giriş Beyannamesine ait Menkul Kıymet alındısı zayi olmuştur. Hükümsüzdür. MİNTEKS TEKSTİL SAN. ve TİC. LTD. ŞTİ.

KAYIP

Gemlik Gümrük Müdürlüğü'nce tescilli 12.04.2005 tarih ve IM 007763 sayılı Serbest Dolaşıma Giriş Beyannamesine ait Menkul Kıymet alındısı zayi olmuştur. Hükümsüzdür. MAĞRİP TEKSTİL KONFEKSİYON SAN.ve TİC. LTD. ŞTİ.

'Gemlik Körfez' internette

www.gemlikkorfez gazetesi.com tıklayın

GÜNLÜK Körfez GÜNLÜK SİYASİ GAZETE

Özürlüler Okulu Atatürk Büstü'ne kavuştu

Seyfettin ŞEKERSÖZ

Gazetemizde yayınlanan habere duyarlı davranan ordu mensubu emeklisinin hediye ettiği Atatürk Büstü düzenlenen törenle kaidesine kondu. Özürlüler Okulu bahçesinde düzenlenen törene Kaymakam Mehmet Baygül ile Stajyer Kaymakam Çağlayan Aydın, Garnizon Komutanı Topçu Kurmay Albay Özen Şenyiğit, Belediye Başkanı Mehmet Turgut, İlçe Emniyet Müdürü Ali Kemal Kurt, Esnaf Odası Başkanı İbrahim Talan ile Atatürk büstünü hediye eden ve Askeri Hara'dan Emekli Astsubay Osman Çetinkaya ile ailesi ve okul çalışanları, özürlü çocuklar katıldı. Düzenlenen törende konuşan Müdür Tamer Sivri, 2002 yılında zor şartlar içinde açılan Özürlüler Okulu'nun Kaymakamlık ve Askeriye ve yardımsever kişi ve kuruluşların verdiği desteklerle bu günlere gelindiğini belirterek, Atatürk büstünü hediye eden Osman Çetinkaya'ya teşekkür etti. Kaymakam Mehmet Baygül'de yaptığı konuşmada, okulun özel bir yer olduğunu belirterek, *"Bu özel çocuklara yardım etmek bizim görevimizdir, elimizden geldiğince yardım ve destek olmaya çalışacağız"* dedi. Daha sonra Türk Bayrağına sarılan Atatürk Büstü alkışlar arasında Kaymakam Mehmet Baygül, Garnizon Komutanı Topçu Kurmay Albay Özen Şenyiğit, Belediye Başkanı Mehmet Turgut, Stajyer Kaymakam Çağlayan Aydın ve büstü hediye eden Osman Çetinkaya tarafından açıldı. Heykeltraş Tankut Öktem'e yaptırılan Atatürk Büstünü hediye eden asker emeklisi Osman Çetinkaya, düzenlenen törende duygulu anlar yaşarken, Atatürk ilkeleri doğrultusunda yetişen Türk gençliği için yapılan fedakarlıklara yenilerini katmak için her zaman yardımcı olacağını ifade etti.

Osman Çetinkaya tarafından armağan edilen Atatürk Büstü için dün Özürlüler Okulu'nda açılış yapıldı

Güne Bakış

Kadri GÜLER
kadri_guler@hotmail.com

Seni unutturamazlar..

Sen Avrupalı emperyalistlere kafa tutup, onların maşalarını yurttan kovduğundan beri seni sevmeyenler hiç bitmedi.

Bu kişiler senin yaptıklarını küçüm sediler.

Sen ki bize aydınlık yolu gösterdin.

Hurafelerden arındırıp, bilimin ışığına götürdün.

"Yaşamda en doğru yol gösterici bilimdir" dedin.

Bize gösterdiğin çağdaşlık yolunda bunca yıl geçmesine karşın, istediğin hedeflere ulaşamadık.

Seni başka başka tanıtanlar çıktı.

Devrimlerine karşı olanlar ise giderek güçlendi, senin yolunda olduğunu söyleyenler yüzünden iktidar oldular.

Sözde müttefiklerimiz resmi dairelerdeki senin fotoğraflarının inmesini istiyorlar.

Sen, "Türkiye Cumhuriyeti şehler dervişler, müritler ülkesi olamaz" dedin. Ama gelin görün ki, ülkende tarikatlar, cemaatlar güçlendi, iktidar oldular.

Senin eserlerini yıkmak için var güçleriyle çalışıyorlar. Öylesine çalışıyorlar ki, devrimlerinin bekçileri bile zaman zaman aymazlık içine düşüyorlar.

Sen bize aydınlık bir yol gösterdin.

Biz senin eserlerine sahip çıkıyoruz.

Çıkacağız da.

Çocuklarımızı da senin gösterdiğin yolda yetiştiriyoruz.

Onlar yarının aydınlık Türkiyesinin yaratıcısı olacaklar.

Sen rahat uyu büyük önder.

Eserlerini koruyacağız ve yaşatacağız.

Oyalama taktiğiyle bilgisayar çaldılar

Balıkpazarı Mahallesi'nde bir işyerinden oyalama taktiği ile bilgisayar çaldılar. Edinilen bilgiye göre, Balıkpazarı mahallesinde A.A. isimli vatandaş yan taraftaki işyerinden telefona çağrılması üzerine baktığı telefonda kendisini üsteğmen olarak tanıtıp sahte para ile ilgili konuşarak oyaladığını bir müddet sonra işyerine döndüğünde ise masanın üzerindeki diz üstü bilgisayarın çalışmış olduğunu anlayarak polisi araması üzerine olayla ilgili tahkikat başlatıldı

ELEMAN ARANIYOR

4 yıllık İşletme İktisat Mezunu BAYAN MUHASEBECİ aranıyor

Müracaat : Yaşar KÖSE
0 533 497 83 42

ÖZAY LOJİSTİK NAK. OTO ve KARGO DIŞ TİC.LTD.ŞTİ.

KAYIP

Gemlik Nüfus Müdürlüğünden aldığım nüfus cüzdanımı kaybettim. Hükümsüzdür.
SİNEM EFE

DOĞAYI SEV YEŞİLİ KORU

ULUDAĞ ÜNİVERSİTESİ
ASIM KOCABIYIK MESLEK YÜKSEK OKULU MÜDÜRLÜĞÜ'NDEN

Sunğipek Yerleşkemizdeki yaklaşık 1600 ağaç ürün veren zeytin ağaçlarındaki ürünler, ağaç üzerinden (alivre) satılacaktır. İlgilenenlerin 15 Kasım 2006 Çarşamba günü Saat:17.oo'e kadar Müdürlüğümüze Kapalı zarf ile tekliflerini vermeleri gerekmektedir.
İLAN OLUNUR.

Piyasada hareketlilik beklentisi

BTSO'nun yaptığı araştırmaya göre, perakende ticaret yapan firmalar, yaklaşan Kurban Bayramı ve yılbaşı öncesi iç piyasada bir hareketlilik beklentisine girdi.

Bursa Ticaret ve Sanayi Odası (BTSO) tarafından iç piyasa daki hareketlilik ile beklentileri ölçmek ve kamuoyuyla paylaşmak amacıyla düzenlenen sektörel anketlerin ekim ayı sonuçları açıklandı. Kapalıçarçı ve civarı ile özellikle peraken de ticaret yapan firma yetkilileri ile gerçekleştirilen anket sonuçları, BTSO Alışveriş Şenliği ile ağustos-eylül aylarında hareketlenen iç piyasanın Ramazan Bayramı sonrasında yeniden bir hareket lilik beklediğine işaret ediyor. Aradığı hareketliliği yılbaşı ile birleşecek olan Kurban Bayramı'nda bulma umudu taşıyan iç piyasanın yüzde 45,23'ü satışlarını artırma beklentisine odaklanmış durumda...

Bursa Ticaret ve Sanayi Odası Başkan lığı'ndan yapılan açık lamaya göre, ankete katılan 169 firma tem-silcisine yönlendiri len "Ekim ayını değer lendirdiğinizde satışlarınızın durumu ne olmuştur?" sorus una yüzde 18,35 oranında 'Arttı', yüzde 50,29'u 'Azaldı' ve yüzde 31,36 gibi bir oranda 'Hiçbir değişiklik olmamıştır' yanıtı verildi. Eylül ayına göre, satışlarını arttırdığını söyleyenler yüzde 18,85 oranında azaldı. Özellikle Kapalıçarşı, Uzunçarşı, Altıparmak, Heykel gibi kent merkezinde faaliyet gösteren firma sahipleri, "Gelecek ayki satışlarınıza ilişkin beklentileriniz ne yöndedir?" sorusu na, yüzde 26,78 oranında "Düşüş bekliyoruz", yüzde 45,24 oranında "Artmasını bekliyo ruz" ve yüzde 27,98 oranında da "Hiçbir değişiklik beklemi yoruz" yanıtını verdi. "Ürünlerinizin fiyatlarında geçen ay içerisinde indirim yaptınız mı?" sorusu na cevap veren firmalardan yüzde 74,55'i 'Hayır' yanıtını verirken, yüzde 25,45 gibi bir oranda 'Evet' yanıtını verdi. Ankette yönlendirilen "Sadece satışlarınızı baz almadan genel bir değerlendirme (iç piyasadaki talebin düşüklüğü) için bu ayki tespitiniz nedir?" sorusuna yüzde 69,27 oranıyla "Devam ediyor", yüzde 13,25 ile "biraz daha arttı" ve yüzde 17,46 ile "iyice düştü" yanıtı verildi. Bursa merkezde özellikle toptan ve perakende ağırlıklı olmak üzere değişik sektörlerde faaliyet gösteren 169 firma yetkilisi ile gerçekleştirilen ankete katılan firmaların yüzde15,48'si Tekstil Konfeksiyon, yüzde 7,2'i Elektrik, Elektronik ve Beyaz Eşya, yüzde 8,34'ü Gıda, yüzde 3,59'sı Sağlık, yüzde 64,48'sı de diğer sektörlerde faaliyet gösteriyor.

Haciz tehditlerine kanmayın

Bursa merkezli Tüketicileri Koruma Derneği (TÜKDER) altıncı şubesini Mudanya'da açtı. Açılışa katılan TÜKDER Genel Başkan Yardımcısı Sıtkı Yılmaz Kredi Kartları Kanunu konusunda kredi kartı mağdurlarının bankalarının tehdidine kanmamalarını istedi Bursa merkezli Tüketicileri Koruma Derneği (TÜKDER) altıncı şubesini Mudanya'da açtı. Mudanya'da Yeni Belediye İş Merkezi'nde faaliyete geçen TÜKDER Şubesi'nin açılışında konuşan Genel Başkan Yardımcısı Sıtkı Yılmaz ise, Kredi Kartları Kanunu hususunda kredi kartı mağdurlarının bankalarının tehdidine kanmamalarını istedi. Bazı bankaların yasadan önce vatandaşlara borçlarını ödemeleri yönünde haciz tehdidinde bulunduğunu iddia eden Yılmaz, bu tür durumlarda hemen savcılığa başvurulması gerektiğinin altını çizdi. TÜKDER Mudanya Şube Başkanı Hacı Emin Cengiz ise, sorunları karşısında daima yanlarında oldukları tüketicileri dernek çatısı altında örgütlenmeye davet etti. Mudanya'da tüketici hakları konusunda önümüzdeki günlerde bir dizi seminer düzenleyerek halkı bilinçlendireceklerini de belirten Cengiz, "Tüketicilerimiz hak ihlalleri konusunda TÜKDER'in 544 68 20 nolu telefonunu arayabilirler. Onlarla birlikte olup, izleyecekleri yol hakkında birlikte çözüme ulaşabiliriz" dedi. Öte yandan, törende Mudanya Kaymakamlığı bünyesindeki Tüketici Hakem Heyeti'ne dikkati çeken Kaymakam Ali Çınar da, Hakem Heyeti'nin kamu görevi üstlendiği gibi hukuki boyutuna da yön verdiğini belirtti. TÜKDER gibi sivil kurumların ise, tüketiciyi yönlendirmede ve harekete geçirme noktasında misyon üstlendiğini bu nedenle, halkın bilinçlendirilmesi yönünde kendilerine büyük görev düştüğünü sözlerine ekledi.

'Gemlik Körfez' internette www.gemlikkorfezgazetesi.com

..herşey..
TÜRKİYE için!

BÜYÜK BULUŞMA
ANKARA ASKİ'DE

GEMLİK Körfez GÜNLÜK SİYASİ GAZETE

Cumhuriyetimizin Kurucusu
Ulu Önderimiz
Mustafa Kemal Atatürk'ü
aramızdan ayrılışının
68. yılında bir kez daha
minnet ve özlemle anıyoruz.
Atam, ilkelerini ve devrimlerini
sonsuza kadar yaşatma
kavgamızı sürdüreceğiz.

Aydınlık Türkiye için
Yolumuzu sen çizdin
İzinde gidiyoruz...

DOĞRU YOL PARTİSİ
GEMLİK İLÇE BAŞKANI
Faruk GÜZEL

Serbest Kürsü

Ürer KONAK
(E) Tarih Öğretmeni

ATATÜRK ve TÜRK GENÇLİĞİ

Geçen yüzyıllar içinde Türk Milleti; dünya tarihini şekillendiren toplumlardan biri olarak büyük devletler kurmuştur. Bu devletlerden sonuncusu da Türkiye Cumhuriyeti'dir. Türkiye Cumhuriyeti devleti XX. yüzyılın ilk çeyreğinde yaşanan, 1. Dünya Savaşı'nın doğurduğu koşullar altında "Kurtuluş Savaşı"nın sonucunda kurulmuştur.

Bu başarıyı elde eden, bu tarihi ulusuyla birlikte yazanda Atatürk'tür. Her yıl onu biraz daha iyi anlayarak anmalıyız. Bu yıl onu yitirişimizin 68. yılı... Tüm nitelikleriyle birlikte Atatürk, en büyük insan, insanlık davasının en güçlü izleyicilerinden biriydi.. İnsanlık ve uygarlık savaşının yılmayan temsilcisi, uluslara bağımsızlık, özgürlük düşüncesi taşıyanların en seçkin kişilerindendi... Çetin uğraşlarla kazandığı zaferler, sınırları aşmakta, başka uluslara da örnek olmaktadır.

Bu yazımda özellikle onun gençlik ve gençliğe verdiği değer, güveni ve sevgisi üzerinde kısaca birşeyler karalamaya çalışacağım. Tarihte hiçbir devlet adamı Atatürk'te olduğu kadar esin ve gücünü gençlikten almamış, tarihte hiç bir gençlikte herhangi bir devlet başkanına Atatürk'e olduğu kadar canını yoluna feda etmemiştir. Atatürkçülük, bir düşünce ve ülkü halinde kafalarda ve yüreklerde yerleşmiş, köklemiştir.

Gençliğe çok güvenir, inanırdı. Gücünü onlardan alırdı.

Falih Rıfkı Atay'dan bir anıyla anlatalım onun gençlige güvenini...

"Bir akşam kendisine nazı geçenlerden biri:

- Düşünmelisiniz ki, eğer ölürseniz, heykelinizi paramparça ederler. Yaptıklarınızın hiç biri ayakta kalmaz. Çok yaşamaya bakmalısınız" dedi. Bende sofradaydım.

Güldü, işte o zaman bize gönlünün sırrını açtı:

- Unutmayınız ki; Mustafa Kemal'ler yirmi yaşındadır" dedi.

Biraz tarihte gerilere gidelim. Sivas kongresi toplanmıştır. Tarih 4 Eylül 1919'dur... Yurdun değişik yörelerinden binbir güçlükle toplantıya katılanlardan biri de İstanbul Tıp Fakültesi'nde okuyan genç bir öğrencidir. Genç tıbbiye öğrencisi Hikmet Bey.. Mandacılar ortaya çıkmış, kimi İngiliz, kimi Amerikan mandasını savunuvor... Ortalık karmakarışık... Mustafa Kemal üzüntü içindedir. Erzurum Kongresi'nde alınan kararların gerisine düşülecek endişesini yaşıyor. Tam o sırada genç tıbbiyeli Hikmet Bey söz alıyor:

- Paşam, temsilcisi bulunduğum tıbbiyeliler beni buraya, bağımsızlık davamıza kazanmak yolundaki çalışmalar katılmak üzere gönderdiler.. Mandayı kabul edemem! Biz buraya ölmeye geldik! Esir olarak yaşamaya değil! Eğer kabul edecekler varsa, bunları her kim olursa olsun şiddetle reddeder ve kınarız. Varsayalım ki, manda düşüncesi siz kabul edersiniz sizi de reddeder M. Kemal'i vatan kurtarıcısı değil, vatan batırıcısı olarak adlandırır ve lanetleriz."

Genç tıp öğrencisinin bu sözlerine M. Kemal'in yanıtı şöyle olur:

- Evlat, müsterih ol! Gençlikle kıvanç duyuyorum ve gençliğe güveniyorum. Biz azınlıkta kalsak bile mandayı kabul etmeyeceğiz. Parolamız tektir ve değişmez: Ya bağımsızlık, ya ölüm!"

Bu sözler ve konuşmalar kongreye katılanlar üzerinde büyük etki yaratmıştır. Tarihte "Sivas kongresi kararları" olarak geçen "Tam bağımsızlık" ilkesini doğurmuştur.

O'nun sözleriyle yazımızı sürdürelim Gençler! Beni görmek demek, mutlaka yüzümü görmek demek değildir. Benim fikirlerimi, benim duygularımı anlıyorsanız ve hissediyorsanız bu kafidir" diyen Atatürk'ün düşüncelerini anlayabiliyorsak, hissedebiliyorsak, çalışıyorsak o zaman Atatürk'ü anlıyoruz, seviyoruz demektir..

Bir anıyla yazıma son vermek istiyorum. "Hatay konusunda Fransa zorluklar çıkarmaktadır. Ankara Palas'ın yemek salonunda bir gece yemek için gelmiştir Atatürk. Fransa'nın Ankara temsilcisi POİNÇET'de oradadır. Temsilciyi de masasına davet eder. Bu konulardan sözeder... sonunda: "- Hatay benim kişisel davamdır" dedikten sonra biraz kızgın bir tavırla: "- Beni üzüyorsunuz. Korkarım ki beni, sorunu başka türlü çözmeşe mecbur bırakacaksınız" diye ekledi. Atatürk, bu sözleri yüksek sesle Türkçe olarak Fransızça'ya tercüme ediyordu. Atatürk'ün "Beni üzüyorsunuz" sözü salonda akseder etmez orada bulunan bir genç ayağa kalkarak gür ve yüksek sesle;

- Atatürk! Üzülme, arkanda biz varız! diye bağırdı. Atatürk, başını sesin geldiği tarafa çevirdi. Kaşları kalkmış, yüzü kızgın bir hal almıştı. Bu genç tarafından yapılan müdahaleye Atatürk'ün sinirlendiğini sanmıştık. Salon derin bir sessizlik içinde kaldı. Bu sırada Atatürk, gencin gözlerinin içine baka baka şöyle yanıt verdi:

- Biliyorum çocuğum. Onu bildiğim içindir ki böyle konuşuyorum...

İnancım o dur ki Türk Gençliği onun güvenine layık olacaktır. Eserlerini koruyacak, yurdumuzu ve ulusumuzu ileriye, çağdaş uygarlığa götürecektir. Onun güvenine layık olacaktır. 1924 yılında söyledikleriyle noktalayalım yazımızı:

"Gençler! Cesaretimizi pekiştirecek ve sürdürecek sizsiniz. Siz almakta olduğunuz eğitim ve irfan ile insanlık meziyetinin vatan sevgisinin, fikir özgürlüğünün en değerli timsali olacaksınız. Ey yükselen yeni nesil! İstikbal sizsiniz. Cumhuriyeti biz kurduk, onu yaşatacak ve koruyacak sizlersiniz!"

Körfez
GÜNLÜK SİYASİ GAZETE

Atatürk İlköğretim Okulu'nda 10 Kasım yarışmalarının sonuçları belli oldu

Seyfettin ŞEKERSÖZ

10 Kasım Atatürk'ü Anma Programı çerçevesinde okul içi Şiir, Kompozisyon, Resim ve Koşu yarışmaları yapıldı. Düzenlenen yarışmalarda derece alan öğrenciler bu gün okulda yapılacak anma töreninde ödüllendirilecekler. Okul Müdürü Mustafa Koreyhan, bu tür sosyal, kültürel ve spor faaliyetlerine özen göstereceklerini belirterek çalışmaların süreceğini söyledi. Dün yapılan Atatürk koşusuna birinci sınıflar haricinde tüm sınıflar katılırken Erkeklerde birinci Turgut Kulaber, ikinci Ekrem Gultekin, üçüncü Oğuzcan Uğuz olurken Kızlarda Eda Üzmezler birinci, Serra Sal ikinci ve Seda Can üçüncü oldu. Resim yarışmasında ise 8/B sınıfından Müge Şahin birinci, 6/A sınıfından Filiz Ece Oktay ikinci, 7/A sınıfından Emre Çelik üçüncü oldu. Şiir yarışmasında ise Sevcan yolderi birinci, Melise Çelebi ikinci, Veli Marmara üçüncü olurken Kompozisyon yarışmasında Serra Sal birinci, Ayşegül İpek ikinci ve Etem Can Kekeme üçüncü sırayı aldılar. Yarışmalarda derece alan öğrencilerin eserleri okul panosunda sergilenecek.

KİRALIK PANSİYON
K. Kumla'da kış sezonu için
Taşeron firmalara
(Haziran ayı sonuna kadar)
Komple Kiralık Pansiyon
UĞUR PANSİYON
Ali Dur (0 532 511 05 07)
İskele Meydanı K.Kumla

KAYIP
Gemlik Nüfus Müdürlüğü'nden aldığım nüfus cüzdanımı kaybettim. Hükümsüzdür. BELMA YAĞIZ

SATILIK VİLLA
Cumhuriyet Mahallesi'nde
Sahibinden Satılık
Lüks Tripleks Villa
GSM : (0.535) 886 47 74

DEVREN SATILIK
Faal durumda Devren
Satılık Kırtasiye Dükkanı
GSM : (0.533) 717 20 02

GERÇEK OTO LASTİK
LAZOĞLU
Hüseyin TAŞKIRAN
HER TÜRLÜ
LASTİK TAMİRİ YAPILIR.
2. El ve Yeni Lastik Alım Satımı
2. El Jant Alım Satımı
24 SAAT HİZMETE AÇIKTIR
Dr. Ziya Kaya Mh. Bayrak Sk. No:3
Demirci Apt. Gemlik / BURSA
GSM: 0.535 736 43 78

Düşünsel Boyut

Yelda BAYKIZ
e-mail: yeldabykz@hotmail.com

Türk Gençliği'nden Ata'ya Mektup

Yüce Atam,

Yüreğinin tüm umutlarını, insanlara aşılayarak kurduğun Cumhuriyetimizde işler hiç iyi gitmiyor.

DinimizTürk Gençliği'nden Ata'ya Mektupmara uğramadan yaşayabilmemiz için benimsettiğin 'Laiklik' ilken, üst kademelerce yeniden tartışılsın fikri ile gündemde tutulmaya çalışılıyor.

"Muhtaç olduğun kudret, damarlarındaki asil kanda mevcuttur." diyerek güvendiğin gençlik her şeyden bihaber. Kendi dalında çok iyi olanlar da ABD ve Avrupa ülkelerinin kıskacında. 'Beyin göçü' adı altında yabancılar, bu çocuklarımıza ülkemizde veremediğimiz olanakları sunuyorlar.

Sen, sporcunun zeki, çevik ve ahlaklısını seversin. Ancak, sporcularımız birçok kategoride doping suçlamasıyla karşı karşıya. Tüm dünyaya mahcup olduk ve bu gidişle de olmaya devam edeceğiz. Bir de, sanki Türk çocuklarının içinde cevher bulunanlar yokmuş gibi dışarıdan sporcu alıyor ve milli formaları giydiriyoruz.

Yüzyıllardan beri süre gelen insan sömürüsü olan şeyhlik, şıhlık gibi kavramlarını ve tarikatları Türk Milleti'nin üzerinden silktiğin o yıllardan sonra, bunlar yeniden dirilişe geçti.

Milli sermaye olarak kurdurduğun Suniğpek, Merinos ve daha sayamadığım devlet kuruluşlarının yerinde yeller esiyor. Hantal ve çıkarcı bürokrasi yüzünden, hepsi heba oldu. Özelleştirme sloganıyla çıkılan yolun adı resmen, ülke topraklarının yabancılar tarafından işgalidir.

Halkının demokratikleşmesi yolunda attığın en değerli adımlardan biri olan Türk kadınını eşit statüye getirme çaban, iyice göz ardı ediliyor. Beşinci sınıftan birinci sınıf vatandaşlığa taşıdığın kadınlarımız, hâlâ on çocuk yapıyor, töre cinayetlerine kurban gidiyor ve eşinin baskısı altında ezildikçe eziliyor.

Hani yine çok anlamlı bir özdeyişin vardı. "Efendiler! Bakan, Başbakan hatta Cumhurbaşkanı olabilirsiniz... Ancak sanatçı olamazsınız.." diye. Atam, Türklüğe hakaret eden her sözüm ona sanatçı, uluslar arası arenada çok saygın bir yer bulu yor.

İşgal yıllarında memleketi kurtarmak için Türk, Çerkez, Laz, Kürt demeden omuz omuza savaşan bu kahraman milletin arasına ne yazık ki, iç ve dış güçler düşmanlık tohumu ekiyor. "Ne Mutlu Türküm Diyene" lafını bile hazmedemeyerek farklı anlamlara kaydırıyorlar.Ama başarılı olamayacaklar Atam. Çünkü, Türk toprakları milletiyle beraber bölünmez bir bütündür.

Türk Milleti'nin kalbi olan Türkçe, yabancı dillerin boyundurluğuna çoktaaaaan girdi. Türkçe olmayan kelimeleri söylemek, artık kültürlü sayılmanın en somut göstergesi oldu. Dilde kirlenme aldı başını gidiyor.

Benim sana özetle söyleyeceklerim bunlar Atam. Ancak, tüm bu olumsuzluklara rağmen Türk Milleti, seni ölümünün 68. yıl dönümünde saygı ve rahmetle anıyor. Bugün, Türkiye Cumhuriyeti'nin yılmaz savunucuları var olduğu sürece, bu ülke sonsuzluğa dek yaşayacaktır. Türkiye laik, sosyal, çağdaş hukuk devleti olmaya devam edecektir. Rahat uyu Atam. Türk Milleti er geç hak ettiği yere ulaşacaktır. Ne Mutlu Türküm Diyene!..

Körfez
GÜNLÜK SİYASİ GAZETE

Anne ve babalara 9 emir

Çocuk eğitimcisi Gülten Demircan 'yanlışlarınızla çocuğu riyakârlaştırmayın' öğüdü verdi ve çocuklar üzerinde kesinlikle uygulanmaması gereken 9 baskı unsuruna dikkat çekti.

Ümraniye Belediyesi'nin düzenlediği 'Çocuk ve İletişim' başlıklı panele konuşmacı olarak katılan çocuk eğitimcisi ve radyo programcısı Gülten Demircan, aile içi iletişim ve bu iletişim sürecinde çocuk psikolojisi üzerine önemli bilgiler verdi. Özellikle anne-babaların çocuk psikolojisi üzerindeki etkilerine değinen Gülten Demircan, 'anne-babalar ne söylerlerse söylesinler, önemli olan çocuğun anne-babasının davranışlarından alacağı mesajdır' dedi. Çocuğun nasihat ve tavsiyelerden ziyade anne-babasının uygulamasından örnek alacağının altını çizen Demircan, 'maalesef toplumuz da en çok bu konuda hata yapıyor' tespitinde bulundu.

"ANNE-BABALAR YARGILAMAKTAN VAZGEÇMELİ"

'Aile içinde oluşan sorunların büyük bir bölümü, bizlerin olaylara ve davranışlara yönelttiğimiz bakış açısı ve yargılar nedeniyle oluşur' diyen Gülten Demircan, sözlerini şöyle sürdürdü: "Özellikle çocukların davranışlarını yorumlarken, değerlerimiz ve eğitimlerimizden kaynaklanan yargı etikleriyle tepkiler oluşturuyoruz. Oysa önemli bir ayırım, davranışlarla yargıları ayırabilmektir. Örneğin yemek yerken üstünü kirleten bir çocuk için davranış 'yemek yerken üstüne dökmektir'. Fakat yargı 'pis çocuk, terbiyesiz, yaramaz' gibi yargılar ve lakaplardır."

Yargıların çocuk iletişiminde onarılması zor yaralara neden olduğunun altını çizen Gülten Demircan, anne ve babaların bu noktada çok hassas olmaları gerektiğini hatırlattı.

Demircan, çocuk iletişiminde karşılaşılan engelleri ise şu şekilde sıraladı:

· Emretme, yöneltme; 'Yapacaksın, yapmak zorundasın'

· Tehdit etme; 'Yapmazsan .., ya yaparsın ya da.., yoksa..!'

· Ahlak dersi verme; 'Senin sorumluluğun..'

· Kendi çözümünü getirme; 'ben olsam..'

· Tartışma; 'Evet ama!, gerçek şu ki!'

· Eleştirme ve suçlama; 'Zaten tembelin tekisin, düşünemiyorsun'

· Övme; 'Harikasın, muhteşemsin'

· Lakap takma; 'Koca bebek, geri zekalı, aptal'

· Alay etme, ciddiye almama; 'Başka şeyler konuşalım'

Karlı ve soğuk hava geri dönüyor

Türkiye, Balkanlardan gelen yeni bir soğuk ve yağışlı havanın etkisine giriyor. Sıcaklık, hafta sonunda tüm yurtta hissedilir derecede azalacak. Tüm bölgeler kar ve yağmur altında..

METEOROLOJİK UYARI

Türkiye, Balkanlar'dan gelen yeni bir soğuk ve yağışlı havanın etkisine girecek.

Devlet Meteoroloji İşleri Genel Müdürlüğünden yapılan yazılı açıklamada, yurdun kuzeybatı kesimlerinin bugün öğle saatlerinden itibaren Balkanlar üzerinden gelen yeni bir soğuk ve yağışlı havanın etkisine girmesinin beklendiği bildirildi.

Bugün öğle saatlerinden sonra Marmara'nın kuzeyi ile batı Karadeniz'in batısında başlayacak olan yağışların, akşam saatlerinden itibaren Marmara, kuzey ve kıyı Ege, Batı Karadeniz ile Eskişehir çevrelerin de devam edeceği tahmin ediliyor.

Yağmur şeklinde başlayacak olan yağışların gece saatlerinden itibaren Trakya ile Bolu, Düzce, Eskişehir ve Kütahya çevrelerinde karla karışık yağmur ve kar şekline dönüşmesi, yurdun iç ve doğu kesimlerinde sabah saatlerinde sis görülmesi bekleniyor.

Cumartesi günü, Marmara, Karadeniz, Ege, İç Anadolu'nun kuzey ve batısı ile Batı Akdeniz yağışlı geçecek. Yağışlar, kıyılarda yağmur ve sağanak, iç kesimlerde karla karışık yağmur ve kar şeklinde olacak.

Pazar günü ise Orta ve Doğu Karadeniz, İç Anadolu'nun güney ve doğusu, Akdeniz ile Doğu Anadolu'nun batısı yağışlı geçecek. Yağışlar yağmur, İç Anadolu'nun kuzeydoğusu, Orta ve Doğu Karadeniz'in iç kesimleri ile Doğu Anadolu'nun batısında karla karışık yağmur ve kar şeklinde olacak. Yarın iç ve doğu bölgelerde artacak olan hava sıcaklığı, hafta sonunda tüm yurtta hissedilir derecede (4-6 derece)azalacak.

ÇİZİYORUM

Barış Güler'in kaleminden

7 YAŞ

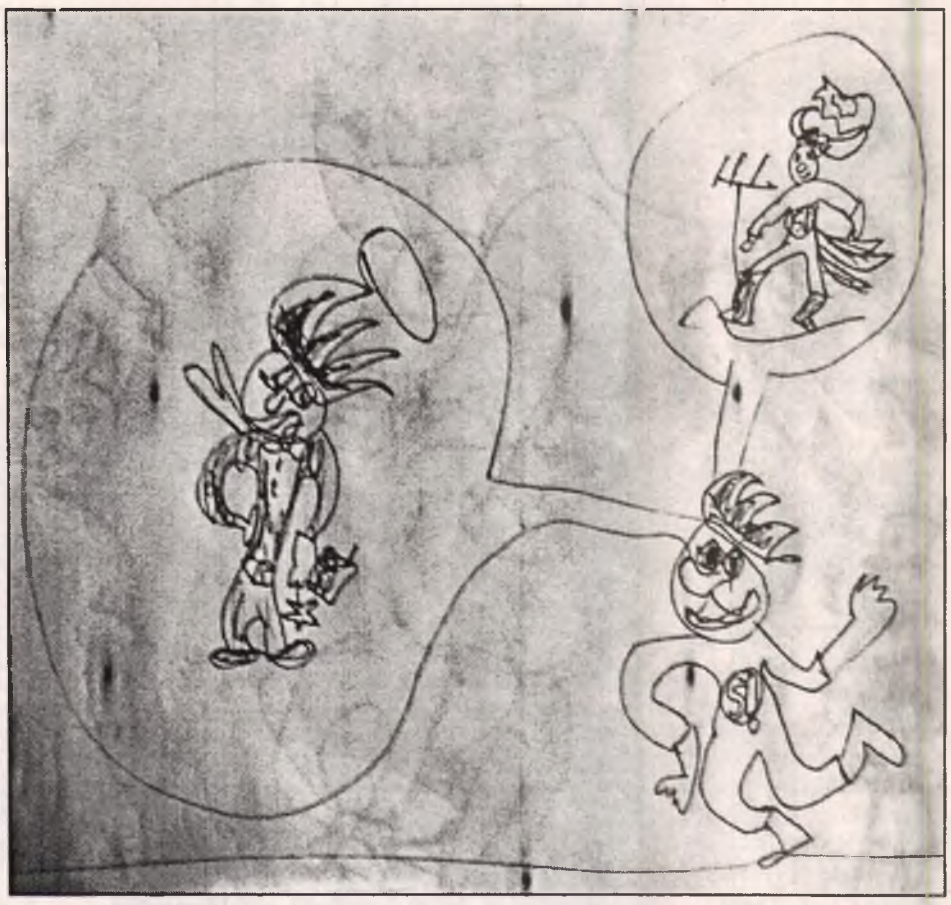

Çocuklar fast foodla 1 yaşında tanışıyor

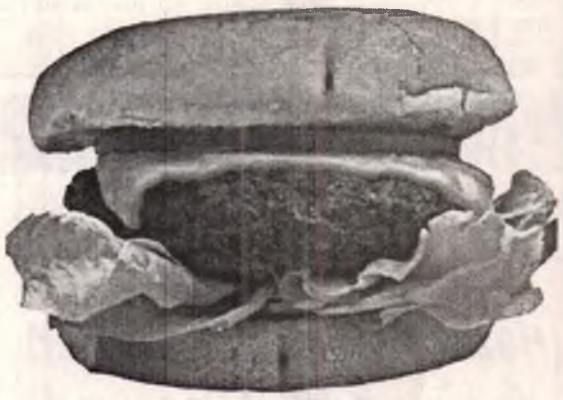

Çocukların hamburger, kola ve patates gibi fast food yiyeceklerle tanışma yaşının 1'e düştüğü belirlendi.

Bir mama firması tarafından Türkiye genelinde 12 ilde, 4-36 aylık bebekli anneler ile çocuk doktoruyla yapılan '1 yaşından sonra bebek beslenmesi" konulu araştırma sonuçlarına göre İstanbul, Ankara, İzmir, Adana, Samsun, Erzurum ve Gaziantep'in de bulunduğu 12 ilde, 4-36 aylık bebekli 611 anne ile özel kurumlarda çalışan 201 çocuk doktoru ile yapıldı.

Araştırmada, "Annelerin 1 yaşından sonra çocuk beslenmesi konusundaki alışkanlıkları ile çocuk doktorlarının bu döneme ilişkin görüşleri" incelendi.

Çalışma, annelerin çocuk beslenmesi konusunda yeterli bilgiye sahip olmadığını ortaya koydu.

Araştırmayla, çocukların 1 yaşına gelmeden evde pişen yağlı, salçalı yiyeceklerle de tanıştığı belirlendi.

Çalışmaya göre, 1 yaşından sonra çocuklar aburcuburla tanışıyorlar. 1-3 yaş arası çocukların bir günde sadece meyve tüketenlerinin oranı yüzde 40 iken, bisküvi, çikolata, gofret gibi yiyecekleri tüketenlerin oranı yüzde 60 olarak belirlendi.

Araştırma, Türkiye'de çocukların hamburger, kola ve patates gibi fast food yiyeceklerle tanışma yaşının da 1'e düştüğünü ortaya koydu.

Buna göre, 1 ve 2 yaşındaki çocukların yüzde 19'u, 3 yaşındakilerin ise yüzde 33'ü bu tür yiyecekleri tatmış oluyor. Türkiye'de genel olarak çocukların yüzde 24'ü, İstanbul'da ise yüzde 41'i, 3 yaşına gelmeden bu yiyeceklerden tüketmiş oluyor. Çocukların yüzde 6'sı daha 1 yaşına gelmeden kola içmeye başlıyor.

Soğuk havalarda yüz felcine dikkat

Mersin Üniversitesi (MEÜ) Tıp Fakültesi Nöroloji Anabilim Dalı Başkanı Doç. Dr. Serhan Sevim, "Kuru bir yüz çok kolay yüz felci olmaz. Bu nedenle ıslak yüzle soğuk havaya çıkmamak ve sürekli rüzgardan korumak gerekiyor" dedi.
Sevim, en sık görülen yüz felcinin nedeni pek bilinmeyen ve rüzgarla ortaya çıkan "Bell paralizisi" olduğunu söyledi.
Yüz felcinin, beyinle omurilik arasından çıkan yüz sinirinin bir baskıya uğraması ya da yüzün soğuk alması, soğuk havanın yüzle uzun süre temas etmesi gibi nedenlerle ortaya çıktığını belirten Sevim, "Yüz sinirinin çalışmamasının en belirgin bulguları arasında yüzün bir yanındaki hareketlerin azalması veya kaybolması bulunuyor. Yüz felci ile göz tam kapanmıyor, ağız tam çekilemiyor ve salya akmaya başlıyor. Yüzde hissizlik oluşuyor" diye konuştu.
Yüz felcine karşı en etken yolun korunmaktan geçtiğini anlatan Sevim, şunları kaydetti: "Soğuk ve rüzgar yüz felcini tetikler. Kuru bir yüz ise çok kolay yüz felci olmaz. Bu nedenle özellikle ıslak yüzle soğuk hava çıkmamak ve sürekli rüzgardan korumak gerekiyor. Ama yüz, biraz ıslanmışsa, terlemişse ya da yağmur yemişse risk artıyor. "

Solunum yolu enfeksiyonları bebeklerde ölüm nedeni

Türkiye'de bebek ve çocuk ölüm nedenleri arasında solunum yolu enfeksiyonları ilk sırada yer alıyor.
İzmir İl Sağlık Müdürlüğünden yapılan yazılı açıklamada, 5 yaş altı çocuklarda zatürreye bağlı ölümleri 3'te 1 oranında azaltmak ve gereksiz antibiyotik kullanımını önleyerek, bebek ve çocuklara yönelik koruyucu ve evde tedavi edici yöntemleri geliştirmek amacıyla "Akut Solunum Yolu Enfeksiyonlarının Kontrolü Programı" yürütüldüğü kaydedildi.
Açıklamada, Türkiye'de bebek ve çocuk ölüm nedenleri arasında solunum yolu enfeksiyonlarının ilk sırada yer aldığı ifade edilerek, 5 yaş altındaki çocukların çoğunun, yılda 4-6 kez akut solunum yolu enfeksiyonu geçirdiği ve sağlık kuruluşlarında, muayene edilen hastaların büyük bölümünü bu enfeksiyonları geçiren çocukların oluşturduğu belirtildi.
Konuya dikkatlerin çekilmesi ve halkın bilgilendirilmesi amacıyla Kasım ayının son haftasının "Zatürre Ölümlerinin Önlenmesi" haftası olarak belirlendiği kaydedildi

Kronik böbrek hastalarına iyi haber

Tedavi Yardımına İlişkin Uygulama Tebliğinde yapılan değişiklikle, kronik böbrek hastalarının, periton diyalizi uygulamalarında daha etkin tedavi görmesini sağlayan biyouyumlu solüsyonları daha fazla miktarda kullanabilmelerinin yolu açıldı.
Maliye Bakanlığı, Tedavi Yardımına İlişkin Uygulama Tebliğinde değişiklik öngören genelge yayımladı.
Yürürlüğe giren yeni uygulamaya göre, sürekli ayaktan periton diyalizi uygulamalarında hastaların biyouyumlu solüsyonları kullanmalarına yönelik sıkıntı giderildi.
Sağlık Bakanlığı yetkilileri, yeni düzenlemeyle aletsiz periton diyalizi uygulamalarında, standart solüsyonların yanı sıra, hastaların bu tedavi yi daha uzun süre sürdürmelerine olanak sağlayan biyoyumlu solusyonları kullanabilmelerine ilişkin açılıma gidildiğini bildirdiler.
Yeni geliştirilen biyouyumlu solüsyonların kullanımının standart solüsyonlara oranla hastalar için daha büyük yararlar getirdiğini anlatan yetkililer, daha önceki düzenlemeyle bunların kullanılması gereken miktarlarının tümünün geri ödeme kurumlarınca karşılanamadığını belirttiler.
Yeni düzenlemeye göre, sürekli ayaktan aletsiz periton diyalizi uygulanan hastaların bir ay içinde 150 torba standart solüsyonları ile 130 torba da biyouyumlu solüsyonları geri ödeme kuruluşlarınca karşılanacak.
Öte yandan, Sağlık Bakanlığından izinle şahsi reçeteyle yurt dışından getirilen ilaçların, Türkiye'de ruhsatlandırılmasının ardından geri ödemesinin durdurulması uygulaması da kaldırıldı.
Yeni düzenlemeyle "Erdostein" etken maddeli ilacın erişkin ve çocuk göğüs hastalıkları uzman hekimlerince reçete edilebilmesine ilişkin şart da kaldırıldı.
Buna göre, bu ilacı artık pratisyen hekimler de reçete edebilecek.Genelgeyle, bazı ilaçların kurum iskontoları da artırıldı.

GEMLİK REHBERİ

GEREKLİ TELEFONLAR	
İtfaiye	110
Polis İmdat	155
Jandarma İmdat	156
Jandarma K.	513 10 55
Polis Karakolu	513 18 79
Gar. Kom.	513 12 06
KAYMAKAMLIK	
Kaymakamlık	513 10 51
C.Savcılığı	513 10 53
C.Savcı Yrd.	513 29 54
Emniyet Müd.	513 10 28
ULAŞIM	
METRO	513 12 12
Aydın Turizm	513 20 77
Süzer Turizm	512 10 72
Kanberoğlu-Esadaş	514 45 49
Anıtur	514 47 71
Kamil Koç	513 35 71
HASTANELER	
Devlet Hastanesi	513 92 00
SSK Hastanesi	513 23 29
Mer.Sağ.Ocağı	513 10 68
Tomokay Tomografi	513 65 29
TAKSİLER	
Körfez Taksi	513 18 21
Çınar Taksi	513 24 67
Güven Taksi	513 32 40
Gemlik Taksi	513 23 24
Manastır Taksi	514 35 50

RESMİ DAİRELER	
TEK Arıza	513 20 66
TEK İşletme	513 45 03
Statyum	514 00 95
Orm.Böl.Şef.	513 12 86
Milli Eğt. Md.	513 11 74
Halk Kütüphane	513 13 53
Askerlik Şb.	513 10 57
Karayolları	513 13 08
Liman Baş.	513 11 33
Mal Müd.	513 10 95
Nüfus Md.	513 37 42
Özel İd. Md.	513 15 07
Tapu Sicl. Müd.	513 14 14
Müftülük	513 13 64
Gümrük Md.	524 85 86
Tekel Md.	513 10 42
Ver. Dairesi Md.	513 10 92
İlçe Tarım Müd.	513 10 45
İlçe Seç. Md.	513 77 77
Halk Eğitim Müd.	513 18 46
BELEDİYE	
Santral	513 45 21 -23
Başkanlık	513 45 20
Zabıta	513 24 32
Otobüs İşlet.	513 45 21-122
Su İşlet.	513 45 21 - 115
İtfaiye	513 23 25
Muhasebe Md.	513 45 21 -182
Yazı İşl. Md.	513 45 21 -111
Su Arıza	Yalnız 185

DENİZ OTOBÜSÜ	
Bursa	256 77 84
Mudanya	544 30 60
Yenikapı	(212) 516 12 12
Yalova	(226) 811 13 23
İDO İmam Aslan Dinlenme Tes.	513 23 94
VAPUR - FERİBOT	
Yalova	(226) 814 10 20
Topçular	(226) 363 43 19
Eskihisar	(262) 655 60 31
OTOBÜS	
Şehirlerarası	261 54 00
Otobüs Terminali	(18 Hat)
TÜP DAĞITICILARI	
Aygaz	513 12 95
Tekgaz	513 16 37
Ocakgaz	513 16 37
Ergaz	513 88 43
İpragaz	513 22 59
Habaşgaz	513 45 46
Yeni Likitgaz	513 65 00
BP Gaz	514 59 81
Bütünler Likitgaz	513 80 00
Akçagaz	514 88 70
Totalgaz	514 17 00
AKCAN PETROL	513 10 79
MAR-PET	513 30 33
TUNCAY OTO GAZ	513 14 25

NÖBETÇİ ECZANE

10 Kasım 2006 Cuma
SEDA ECZANESİ
Ahmet Dural Mey.No : 43
Tel 513 70 68 GEMLİK

GEMLİK'İN İLK GÜNLÜK GAZETESİ
GEMLİK Körfez
GÜNLÜK SİYASİ GAZETE
YEREL SÜRELİ YAYIN
YIL : 34 SAYI : 2593
FİYATI : 0.25 YTL. (KDV Dahil)
Sahibi : Kadri GÜLER
Sorumlu Yazı İşleri Müdürü : Serap GÜLER
Haber Müdürü : Seyfettin ŞEKERSÖZ
İstiklal Cad. Bora Sok. No:3/B
Tel : 513 96 83 Fax : 513 35 95 GEMLİK
Yönetim ve Basım Yeri : KÖRFEZ OFSET
Matbaacılık-Yayıncılık-Reklamcılık Tesisi
İstiklal Cad. Bora Sok. No:3/B GEMLİK
(Dini bayram Günleri ve Pazar günleri yayınlanmaz)

NİLÜFER
YAPI DENETİM LTD. ŞTİ.
YAPI DENETİMİ'NDE ÖNCÜ KURULUŞ

GEMLİK ŞUBEMİZDE HİZMETİNİZDEYİZ

İbrahim Akıt cad. Akıtlar İş Merkezi Kat:1 No:3
Gemlik/BURSA
Tel:0224.513 17 78 Fax:0224.513 17 58
Gsm:0533.583 19 37

www.niluferyapidenetim.com

Vaillant
GEMLİK ANA BAYİİ

ULUKAYA DOĞALGAZ ISI SAN.
HÜSEYİN ULUKAYA & CÜNEYT DEMİRLİ ORTAKLIĞI

Gelecekteki Yaşam Konforunuz...

- DOĞALGAZ
- KOMBİ
- KAT KALORİFERİ
- MERKEZİ ISITMA
- RADYATÖR
- SPLİT KLİMALAR
- DOĞALGAZ SOBASI
- TESİSAT ve PROJE

Merkez : Kayhan Mah. 2 Nolu Cad. 9/A
Tel & Fax : (0.224) 513 88 26 GEMLİK
Şube : Balıkpazarı Mah. Alemdar Cad. No : 4
Tel : (0.224) 513 49 93 GEMLİK
e-mail : c_demirli@yahoo.com
www.ulukaya.ticaret-ltd.com

140 Yıldan Beri...

Çenesuyu
DOĞAL KAYNAK SUYU

su tadında hayat

Çenesuyu 1,2 (Fr) sertlik derecesiyle Türkiye'nin ve dünyanın en yumuşak suları arasında yer alır

İçtiğimiz suyun kalitesi
sağlığımız kadar önemlidir

Tam otomatik sistemlerde el değmeden doldurulup ozon sistemiyle en sağlıklı dezenfekte işlemi yapılarak İlk sizin açacağınız güvenli ambalajıyla sizlere ulaşır

Çenesuyu ile Sağlıklı Nesillere...

HAKAN TİCARET
Hakan Arda
Dr. Ziya Kaya Mh. Orhangazi Cad. No : 100 / C
Tel : (0.224) 512 22 55 GEMLİK

GEMLİK'İN İLK GÜNLÜK GAZETESİ

GEMLİK

Körfez

TARAFSIZ SİYASİ GAZETE

11 Kasım 2006 Cumartesi

info@gemlikkorfezgazetesi.com

25 Ykr

Körfez Ofset'te

Zengin davetiye ve kartvizit çeşitleri, her türlü renkli ve siyah beyaz baskı, kaşe, mühür, kitap, broşür cilt yapımı

Tel : 513 96 83

İstiklal Caddesi Bora Sokak Akbank Aralığı Stüdyo Prestij yanı No : 3/B GEMLİK

Ulu Önder Mustafa Kemal Atatürk'ün 68. ölüm yıldönümü nedeniyle Atatürk Anıtı önünde ve Kültür Merkezi'nde tören düzenlendi

Ulusca özlemle andık

Güne Bakış

Kadri GÜLER
kadri_guler@hotmail.com

Ecevit'i uğurlarken

Demokratik Sol Parti onursal başkanı Bülent Ecevit bugün ebedi istiratgahına defnedilecek.

Cumhuriyet tarihimizde siyasetle uğraşan, devleti yönetmeye istekli olan birçok isim geldi geçti.

Bunlardan kaç tanesini anımsayabili yorsunuz. *Devamı sayfa 5'de*

Türkiye Cumhuriyeti'nin kurucusu Ulu önder Mustafa Kemal Atatürk, ölümünün 68. yıldönümünde düzenlenen törenlerle Türk ulusunca özlemle anıldı. İlçemizdeki törenler saat 08.50'de Atatürk Anıtı önünde çelenklerin sunulmasıyla başladı. Törenlere daha sonra Kültür Merkezi'nde devam edildi. Atatürk'ün hayatından kesitler anlatıldı, şiirler okundu. *Haberi sayfa 3'de*

GEMDAŞ YETKİ NO : 035

Ezgi Mühendislik

"Gemlik Sürücü Kursu Kuruluşudur"

- DOĞALGAZ DÖNÜŞÜM
- PROJE KOMBİ
- KOLON TESİSAT
- PETEK ÇEŞİTLERİ
- DOĞALGAZ MALZEMELERİ
- MERKEZİ SİSTEM
- KAT KALORİFERİ
- PLASTİK BORU TESİSATI
- SIHHI TESİSAT
- FABRİKA DÖNÜŞÜM

DOĞALGAZ'DA ÖNCÜ FİRMA

MASTAŞ RADYATÖRLERİ YETKİLİ BAYİSİ

İbrahim Uslu
Tel : (0.224) 513 11 21 Fax : 513 11 71
Orhangazi Cad. No : 48/C
Marmarabirlik Depoları Karşısı GEMLİK

Buluşma

Gürhan ÇETİNKAYA

Memleket Sevgisi....

Vatan millet Sakarya...
Bayramlarda atılan hamasi nutuklar...
Bu ne sevgi ahhh...
Ama büyük ızdırap..
Kime sorsanız memleketini seviyor, devleti için çalışıyor.
Ama herkes..
İşçi, köylü, kadın, erkek, çocuk, yaşlı..
Siyasiler, cami hocası, futbolcu, dopingli halterci, şarkıcı, söz yazarı, kemancı, zurnacı hepsi memleketini seviyor devleti için çalışıyor.
Bayramlar da şiirler okuyorlar...
Özel günlerde 'mana ve öneme atfen konuşmalar yapıyorlar..
Vatan millet için şarkı söylüyorlar..
Türkü yakıyorlar...
Dizi filmler...
Televizyonlar..
Gazeteler...
Memleket aşkıyla yanıyorlar..
Senaryolar hep vatan, devlet üzerine kurgulu..
Banka hortumlayanlar, malı götürenler onlar da memleketi seviyor, devlet için çalışıyorlar.
Sokağa tüküren de, denizi kirleten de memleketi seviyor, devleti için çalışıyor.
Yerin altını üstünü zehir edenler de...
En çok siyasıler, bürokratlar, polisler, askerler seviyor memleketi, en çok onlar çalışıyor devleti için canla başla...
Bu kadar memleketini seven, devleti için çalışan olmasına rağmen memleketin hali içler acısı.
Yıkılıyor,dökülüyor..
İyiki memleketini seven, devleti için çalışan var ...
Olmasaydı ne yapardık bilmem?
Oysa;
İnsanlar sade, yalın, dürüst, açık, doğru sözlü olsalar da..
Devlet, memleket yerine kendileri için çalışsalar..
Kendileri için üretseler...
Hem devlet nedir, kimdir ki?
Sen ben o biz siz onlar değil mi ?
Asıl soru şu :
Bir ağaç diktiniz mi yeşil, bir deniz yüzdünüz mü mavi, bir çocuk sevdiniz mi gülen, bir yaşlı eli tutup yürüdünüz mü yorgun adımlarıyla.
Güvercin sevdiniz mi ?
Onlara yem verdiniz mi?
Çalışıp ürettiniz mi, taş üstüne taş koydunuz mu hiç?
Sizi rahatsız eden herhangi bir konuda tepkinizi gösterdiniz mi ?
Yüreklice... Ürkmeden... Korkmadan...
Yoksa "elle gelen düğün bayram mı" dediniz?
Evet evet öyle dediniz ve bugünlere geldiniz..
Gözünüz mü aydın..
Ya da..
Geçmiş mi olsun...

Av tüfeğiyle ateş etti

Seyfettin ŞEKERSÖZ

Çevre yolunda bir kişi av tüfeğiyle ateş ederek çevreyi rahatsız ettiği gerekçesiyle göz altına alındı.
Edinilen bilgiye göre, önceki akşam saat 20.50 sıralarında silah seslerinin duyulması üzerine bölgeye giden polis ekipleri vatandaşların verdiği eşkal üzerine tespit edilen şüpheli S.H.'yi yakaladılar. Meskun mahalde av tüfeğiyle ateş etmek suçuyla yakalanan S.A. 1 adet Avsan marka av tüfeği ile birlikte göz altına alınarak tahkikata başlandı.

Park etmiş otoyu soyan hırsızlar kayıplara karıştı

Cumhuriyet Mahallesinde park etmiş otoyu soyan hırsızlar kayıplara karıştı.
Edinilen bilgiye göre, Cumhuriyet Mahallesinde T.K.'ya ait park halindeki otonun sol kapı kelebek camını kıran hırsızlar içeride bulunan oto teybi ile bir adet diz üstü bilgisayar, bir adet Playstation ve içerisinde muhtelif kartlar ve evraklar bulunan çantayı alarak kaçtılar.
Polis olay hakkında tahkikat başlattı.

Kapkaçta yeni yöntem

Bursa'nın merkez Osmangazi ilçesinde bir sürücü, trafik lambalarında beklerken otomobile binen kimliği henüz belirlenemeyen bir kadın tarafından soyuldu.
Alınan bilgiye göre, Ersin Korkmaz (29), 16 BSF 60 plakalı otomobiliyle Çarşamba Mahallesi İpekiş fabrikası önündeki trafik lambalarında durdu. Yeşil ışığın yanmasını beklerken otomobilin kapısını açarak binen tanımadığı bir kadın, "Canım, aşkım" diyerek Korkmaz'a sarıldı. Bir süre sonra kadının otomobilden inerek uzaklaşmanın ardından cebini kontrol eden Korkmaz, bin 600 YTL'sinin olmadığını fark etti. Korkmaz, Çarşı Polis Merkezine giderek kadın hakkında şikayetçi oldu. Olayla ilgili soruşturma sürüyor.

BURSA HAKİMİYET VE KENT GAZETELERİNE İLAN ve REKLAM ALINIR

Her türlü alım-satım, eleman ilanlarınız ve reklamlarınız için bizi arayın

KÖRFEZ REKLAM

İstiklal Caddesi Bora Sokak No : 3/B GEMLİK
(Akbank aralığı Stüdyo Prestij yanı)
Tel : (0.224) 513 96 83 Fax : 513 35 95

www.kocakgayrimenkul.com

KOÇAK GAYRİMENKUL BANKASI

GENEL MÜDÜRLÜK 444 0 550

EDAS / GEMLİK ŞUBESİ
Tel : (0.224) 512 08 58
Fax : (0.224) 512 08 61
İstiklal Caddesi Adliye Aralığı Lider Apt.
Kat : 2 Daire : 1 Gemlik / BURSA

SATILIK ARSA
A-10 ORHANGAZİ CD 730 m2 ÜÇ YANI YOL
A-14 UMURBEY 5.325 m2 YOL KENARI
A-21 ORHANGAZİ 38.000 m2 SANAYİ İMARLI
A-33 UMURBEY 3.850 m2 KÖRFEZ MANZARALI ZEYTİN AĞAÇLARI VAR
A-39 DÜRDANE 2.275 M2 2 KATLI EV MEYVA AĞAÇLARI VAR
A-42 ÖZLÜCE 760 M2 İZMİR YOLU VE ÜNİVERSİTEYE YAKIN VİLLALIK ARSA
A-51 K.KUMLA 1000 M2
A-65 MANASTIR 909 M2 VİLLA İMARLI

SATILIK BENZİNLİK
E-54 YALOVA YOLU 10.000 M2
E-66 ORHANGAZİ YOLU 4000 M2

SATILIK BİNA
E-90 DEMİRSUBAŞI 70 M24 KATLI 3+1

SATILIK ÇİFTLİK
A-20 ORHANGAZİ 7.800 M2 EV AHIR ELK. SU ARTEZYEN MEYVA AĞAÇLARI VAR
A-38 ORHANGAZİ 2500 M2 DUBLEKS EV 8 ODA 2 BANYO ELK.SU ZEYTİN VE MEYVE AĞAÇLARI ÇOCUK PARKI ANA YOLA 120 MT
E-89 ESADİYE KÖYÜ YALOVA 12.902 M2 2 KATLI AHŞAP BİNA EV VAR AHIR VAR TRAKTÖR VAR

SATILIK DAİRE
E-01 MANASTIR 135 M2 1. KAT 3+1 FUL-DOĞALGAZLI
E-05 MANASTIR 100 M2 4. KAT 3+1
E-07 E.DİNÇER MH. 130 M2 2. KAT 3+1
E-08 MANASTIR 130 M2 10. KAT KOMBİLİ LÜKS DAİRE 3+1
E-12 MANASTIR 110 M2 12. KAT 3+1
E-13 GAZHANE CAD. 5. KAT 2+1 KALORİFERLİ
E-20 MERKEZ 110 M2 5. KAT 3+1 ÇARŞIYA YAKIN
E-49 DR. ZİYA KYA MH. 115 M2 2. KAT KALORİFERLİ PİMAPENLİ SATEN BOYA KARTONPİYER
E-63 MANASTIR 195 5. KAT 4+1 2 BANYO 2 WC ASANSÖRLÜ DOĞALGAZLI

SATILIK DAİRE
E-64 MANASTIR 195 M2 3. KAT 4+1 2 BANYO 2 WC ASANSÖRLÜ DOĞALGAZLI
E-65 MANASTIR 195 M2 ZEMİN 4+1 2 BANYO 2 WC ASANSÖRLÜ DOĞALGAZLI
E-72 MANASTIR ZEMİN KAT 2007 TEMMUZ TESLİM KREDİYE UYGUN
E-73 MANASTIR 1. KAT 2007 TEMMUZ TESLİM KREDİYE UYGUN
E-74 MANASTIR 4. KAT DUBLEKS 2007 TEMMUZ TESLİM KREDİYE UYGUN
E-75 MANASTIR 2. KAT 2007 TEMMUZ TESLİM KREDİYE UYGUN
E-76 MANASTIR 1. KAT 2007 TEMMUZ TESLİM KREDİYE UYGUN
E-79 MANASTIR 130 M2 2. KAT KARTON PİYER AMERİKAN KAPI FUL EŞYALI
E-92 MANASTIR 120 M2 6. KAT 3+1

DÜKKAN - FABRİKA
E-57 DEMİRSUBAŞI 24 M2 1. KAT KÖŞE DÜKKAN
E-03 ORHANGAZİ 33.000 M2 12000 M2 KAPALI HAZIR FABRİKA
E-68 ALAŞAR KÖYÜ 2.626 M2
E-94 ORHANGAZİ 36.000 M2 13000 M2 KAPALI ALAN

KAT KARŞILIĞI
A-57 HİSARTEPE 90.000 M2 KAT KARŞILIĞI
A-58 MANASTIR 1350 M2 KAT KARŞILIĞI
A-62 MANASTIR 2000 M2 KAT KARŞILIĞI

KİRALIK
E-24 MANASTIR 120M2 1. KAT 3+1 1 2 AYLIK DEPOZİT
E-58 HİSARTEPE 130 M2 2+1 ASANSÖR-KALORİFER

MUHTELİF
E-81 HİSARTEPE 76 M2 2.5 KATLI MÜSTAKİL 2,5 KATLI SOBALI MÜSTAKİL EV
E-70 DOBURCA 500 M2 3 KATLI FULL LÜKS 350 M2 BAHÇE VİLLA
A-54 KARSAK BOĞAZI 40.640 M2 SULU SONDAJLI 1500 ZEYTİN AĞAÇLI ZEYTİNLİK

ARANAN GAYRİMENKULLER
A-26 YALOVA YOLU 1000 M2 ARSA TİCARİ İMAR ZEYTİN SATIŞ MAĞAZASI
A-27 1000 M2 DENİZ GÖRECEK ARSA
A-29 UMURBEY 2000 M2 İMARLI ARSA
A-40 KUMLA NARLI ARASI 1000 M2 DENİZ GÖRECEK İÇİNDE EV OLABİLİR ARSA
A-43 GEMLİK CİVARI 7000 M2 SU ELEKTRİK YOLA YAKIN İMARLI ARSA
A-49 BALIKPAZARI 200 M2 İKİ KATLI ARSA MÜSTAKİL EVDE OLABİLİR
E-34 5 KATLI KELEPİR BİNA
E-86 İSTİKLAL CAD. YATIRIM AMAÇLI DÜKKAN
E-80 SAHİLDE 200 M2 2 KATLI DENİZ GÖRECEK İKİ KATLI BİNA VEYA DUBLEKS DAİRE OLABİLİR
E-52 6000 M2 5000 M2 KAPALI ALAN DEPO
E-71 3 KATLI KİRALIK BİNA

NOT: Telefonla görüşmelerinizde Kayıt No'sunun bildirilmesi rica olunur.

Ulu Önder Mustafa Kemal Atatürk'ün 68. ölüm yıldönümü nedeniyle Atatürk Anıtı önünde ve Kültür Merkezi'nde tören düzenlendi

Ulusca özlemle andık

Kaymakam Mehmet Baygül Atatürk Anıtı'na çelenk koyarken görülüyor

İlk törenlar saat 08.50'da Atatürk Anıtı önünde başladı

Seyfettin ŞEKERSÖZ

Ulu önder Atatürk, ölümünün 68. yıldönümünde düzenlenen törenlerle Türk ulusunca özlemle anıldı. Gemlik'teki törenlerin ilki dün saat 08.50'de Atatürk Anıtı'na konan çelenklerle başladı. Törene Kaymakam Mehmet Baygül, Garnizon Komutanı Topçu Kurmay Albay Özen Şenyiğit, Belediye Başkanı Mehmet Turgut, kurum ve kuruluş temsilcileri, siyasi parti başkan ve yönetimleri, okul müdürleri, öğrenciler ile vatandaşlar katıldı. Çelenklerin sunulmasının ardından saygı duruşunda bulunuldu. Saat 09.05'i gösterdiğinde siren sesleriyle birlikte bayraklar tüm yurtta olduğu gibi ilçemizde de yarıya indirildi. Törenlerin ikinci bölümü ise, Belediye Kültür Merkezi'nde yapıldı Şehit Cemal İlköğretim Okulu ile Gemlik Lisesi'nin organize ettiği tören saygı duruşu ve istiklal marşı ile başladı. Törenin açış konuşmasını yapan Şehit Cemal İlköğretim Okulu Müdürü Adnan Ulu, Atatürk'ün yaşamında ve sonrasında dünyada gözlenen izlenimleri aktardı. Ulug, Atatürk'ün gençliğe vatan sevgisi aşıladığını belirterek Türk ulusu adına şükranlarını sundu. Şehit Cemal İlköğretim okulundan Buse Özanadolu, *"Mustafa Kemal'e giden yol"* isimli şiiri seslendirirken Sosyal Bilim Öğretmeni Fatma Tunçbilek Atatürk'ün hayatından kesitler aktardı. Şehit Cemal İlköğretim Okulu Türkçe Öğretmeni İsmet Görgün eşliğinde öğrenciler Atatürk'ün beğendiği şiirleri oratoryo eşliğinde seslendirdiler. Veteriner Üsteğmen Metin Çakmak, Atatürk'ün Askeri kişiliği hakkında ayrıntılı bilgiler aktarırken Gemlik Lisesi öğrencisi Mustafa Erim Kadıköy, *"Mustafa Kemal Yaşıyor"* isimli şiiri seslendirdi. Törenin son bölümünde ise Atatürk'ün gençliğe hitabesi ile gençliğin Ata'ya cevabı salonu dolduran öğrenciler tarafından hep birlikte alkışlar içinde verildi.

Atatürk'ün beğendiği şiirler Oratorya Korosu tarafından seslendirildi.

Buse Özanadolu

Mustafa Erim

Fatma Tunçbilek

Körfez
GÜNLÜK SİYASİ GAZETE

İlçe Emniyet Müdürü Ali Kemal Kurt, Huzur toplantılarına başladı

"Gemlik halkından destek alıyoruz"

Seyfettin ŞEKERSÖZ

Huzur toplantılarına başlayan İlçe Emniyet Müdürü Ali Kemal Kurt, Gemlik'te göreve başladığı 3 yıldan bu yana büyük değişiklikler yaşandığına dikkat çekerek, *"Gemlik halkından bize büyük destek alıyoruz"* dedi. Yeni Pazar Caddesi Dereboyu Karadeniz Birlik Kıraathanesinde önceki akşam yapılan toplantıya AKP İlçe Başkanı Enver Şahin'de katılırken vatandaşların büyük ilgi gösterdiği gözlendi. İlçe Emniyet Müdürü Ali Kemal Kurt ile Emniyet Amiri Kerim Karaboğa ve Başkomiser Turan Sarı'nın da bulunduğu toplantıda birim amirleri vatandaşların ilettiği sorunları not aldılar.

Gemlik'te göreve başladığı 3 yıldan bu yana asayiş yönünden başarılı bir dönem geçirdiklerini söyleyen Kurt, *"Sizler olmazsa bizler hiçbir şey yapamayız. Bize verdiğiniz destek ten mutluyuz, sizleri suçlularla karşı karşıya getirmediği mizi artık biliyorsunuz, son zamanlarda yaşanan olaylarda ise sizlerden çok büyük destekler aldık. Sıkıntılarınızı bize iletirseniz biz daha başarılı hizmet veririz"* dedi.

DOLANDIRICILARA DİKKAT

Köylerden 5 liraya zeytin toplayarak şehirde 3 liraya satanları yine vatandaşların ihbarlarıyla engellediklerini belirten Kurt, *"Bu kişiler köylerden zeytini pahalı alsalar bile bedelini ödemedikleri için vatandaşlarımızı dolandırıyorlar, kavga edenleri, esrar ve hap satanları, sarkıntılık edenleri ve şüpheli gördüğünüz her kişiyi ve olayı bize rahatlıkla bildirin. Bizler sizin için 24 saat görev yapıyoruz"* şeklinde konuştu.

Toplantıya büyük ilgi gösteren vatandaşlara *"Polisin gezindiği yerde suçlular gezmez"* uyarısında bulunan Kurt, *"Bu nedenle sizlerin gördüğünü bizler göremeyiz, ancak bu şüpheli kişileri sizler bildirirseniz, onların suç işlemelerine engel oluruz"* dedi.

ÇEVRE YOLU KAZALARI ENGELLEDİ

Vatandaşların çevre yolunun ortasına yapılan tel örgüler nedeniyle karşıya geçişleri engellediği ve insanların özellikle camiye giderken fazla yol yürüdükleri yolunda ilettikleri sıkıntılara açıklık getiren Kurt, *"Çevre yolu gerektiği gibi yapıldı, bazı kişilerin söylentilerine kulak asmayın. Üst geçit yapılsa bile vatandaşlar yine kullanmazlar. Yolun her yerinden karşıya geçilmez, belirli yerlerden geçilirse sorun kalmaz"* önerisinde bulundu. Toplantıyı izleyen AKP İlçe Başkanı Enver Şahin'de yakın zamanda Orhangazi Caddesi ile çevre yolu bağlantısındaki kavşağa sinyalizasyon yapılacağını söyledi.

GÜRÜLTÜ VE AĞIR TONAJLI ARAÇLAR

Şehir içinde gürültü yapanların polise bildirilmelerini isteyen Ali Kemal Kurt, Kabahatlar Kanunuyla bu kişilere engel olduklarını bildirdi. Kurt, ilçe içinde tahmil tahliye yapıldığı için ağır tonajlı araçların kontrol edilemediğini belirterek, *"Bu araçların şehre girişlerini kontrol ediyoruz, keyfi girenlere ceza uyguluyoruz. Bunların dışında tarım bölgelerinde kullanılan traktörlerin römorklarıyla şehir içinde taşıma ve dolaşmaları yasak, kendilerini önce ikaz ediyoruz uymayanlara ceza uyguluyoruz"* dedi.

ÇOCUKLARINIZI KONTROL EDİN

Okula giden çocukların önce aileleri tarafından kontrol edilmeleri gerektiğini savunan Kurt, aile sorunu olan çocukların suça daha çok eğilimleri olduğunu söyledi. Kurt, *"3 yıldan bu yana ilçede uyuşturucu bağımlısı gençlerde büyük düşüş yaşanıyor. Aileleri evlerine giderek çocukları hakkında bilgiler vererek uyarılarda bulunuyoruz"* dedi. Vatandaşların internet kafeler ve İstiklal Caddesi üzerinde yolcu alan servis araçlarıyla ilgili sorularını da yanıtlayan Kurt, internet kafelere giriş yaşının belirlendiği için kontrollerin buna göre yapıldığını, cadde üzerinden servis alan araçlara ise yer gösterilmediği için engel olunamadığını söyledi.

BAY MUSTAFA ÖZALP EMLAK'TAN

Her Çeşit Emlak Alım, Satım ve Kiralama Hizmetleri

Daire, Zeytinlik, Villa, Dükkan, Arsa, Arazi
TAPU TAKİP İŞLERİ YAPILIR
ACİL SATILIK ve KİRALIKLARINIZ İÇİN BİZİ ARAYINIZ

120 m2 3 + 1 SATILIK LÜX DAİRE
Kayhan Mahallesi'nde denizi gören 3 oda 65 m² SATILIK DAİRE
Manastır Dilek Sitesi'nde SATILIK LÜX DAİRE Denizi gören, 3+1, 140 m²
Balıkpazarı'nda 115 m2 2+1 Satılık Daire
3 Ayrı Daireli Müstakil Ev (Bahçe İçinde)Yeni Devlet Hastanesi Altı
Eski Pazar Cad. 100 m2 Dükkan, Serçe Sokak 54 m2 2 dükkan
Balıkpazarı Eski sahil Mektep Sokak No:2 D:4 Sadık Fatma Apt. 3+1- 110 m2 asansörlü -kombili satılık daire
Bağ-Kur Sanayi Sitesinde 185 m2 çekme katlı, içindeki yeni atari makineleriyle satılık dükkan. Önünde 115 m2 Bahçeli
K.Kumla'da Ayazma Mevkii 6 Dönüm Zeytinlik

Yalova'da Termal Barajı'nın altında 408 m2 arsa - Çınarcık,
Yalova 448.54 m2 arsa
Termal Barajı'nda 407.77 m2 arsa
Termal Girişinde 433.02 m2
Termal yolu Gülerce Villalarının altı 9880 m2 arsa
Umurbey'de 12 dönüm arazi ve Azot kavşağına 400 m2 uzaklıkta

Trafik, Kasko Dask, Acıbadem Sağlık ve Her Türlü Sigorta İşlemleri ve Doğalgaz Poliçesi Yapılır.
ŞEKER SİGORTA
Macide ÖZALP
Tel : 513 24 74 Fax: 514 10 21

Ecevit bugün defnediliyor

Demokratik Sol Parti Onurbal Başkanı ve Kurucusu Bülent Ecevit defnediliyor. DSP Genel Başkanı Zeki Sezer, eski genel başkanları ve eski başbakan Bülent Ecevit'in bugün yapılacak cenaze töreni için güvenlik güçlerinin en kapsamlı şekilde gerekli önlemleri alacaklarını belirterek, "Provokasyonlara asla izin verilmeyecek" dedi. Sezer, son görevlerini sevgi ve barış ortamında yerine getireceklerini kaydetti. Ecevit'e saygı için gelen herkesin bu olgunluğu ve sağduyuyu göstereceğine inandığını dile getiren Sezer, şöyle devam etti: "Büyük kitlelerin katıldığı törenlerde birtakım kötü niyetli kişilerin provokasyon amaçlı tahrik ve tertiplere girmesi her zaman olasıdır. Vatandaşlarımız bu tür tahriklere itibar etmemelidir, etmeyeceklerdir, ona da güveniyorum. Güvenlik güçlerimiz en kapsamlı şekilde gerekli tedbirleri almaktadır. Provokasyonlara asla izin verilmeyecektir. DSP olarak 5 bin partili arkadaşımızı törende görevlendirdik. Parti görevlilerinin hepsinde mavi gömlek bulunacaktır. 'Sezer, törenin 08.30'da Genel Merkez binasında başlayacağını, saygı duruşu ve kendisinin yapacağı anma konuşmasının ardından Ecevit'in naaşının TBMM'ye götürüleceğini, ardından 11.15'te Kocatepe'ye getirileceğini belirtti. Cenaze namazı sonrasında naaşın top arabasına konulacağını ve yürüyüşün başlayacağını ifade eden Sezer, Devlet Mezarlığı'nda defin işleminin gerçekleştirileceğini söyledi.

Sırası Geldikçe

İnan TAMER

10 Kasım....

10 Kasım 1938

En büyük Türk Atatürk'ün aramızdan ayrıldığı gün.

Aramızda ayrılalı 68 yıl oldu.

Bu satırların yazarı, vefat ettiği gün 20 aylık bebekti.

O'nu yerli ve yabancı tarih çilerin kitaplarından, verdiği Büyük Nutuk'tan tanıdı.

Devrimlerini korumak, ilke lerini savunup geliştirmek, Cumhuriyeti koruyup yaşatmak, ülkeyi hedef gösterdiği çağdaş medeniyet düzeyine ulaştırmak, bizlere bahşettiği olanaklara karşı şükran borcumu yerine getirebilmek için kurduğu partide 55 yıldır üye ve idareci olarak görev almaktan hep onur duydum.

O büyük insan ulusunun önüne düştü, düşmanı vatan topraklarından kovdu. Düşmanın pis ayaklarıyla kirlettiği bu vatanı, şehit kanları ile yıkayarak tertemiz kıldı.

Günde beş vakit "Allahuekber, Allahuekber..." sedalarının semalarımızda yankılanmasını, şanlı bayrağımızın hür vatan topraklarında dalgalanmasını, O'nun öngörüsü, cesareti, dirayeti sonucu kazanılan zaferlerle sağladık.

Ulusunun manevi değerlerini koruyup inanç ve ibadetini hür olarak yerine getirmesi, O'nun uğraşları ile olduğu halde hiç utanmadan, sıkılmadan o büyük insana din düşmanı diyenler müslüman ha!

Ne müslümanı nankör, nankör!

En büyük eserim dediği Türkiye Cumhuriyeti'ni numaralamak isteyenlere göre; o yüce insan, jakobenmiş. O'na jakoben diyenler, bugünkü koşullarda dünün zorluklarını, iç ve dış düşmanlara ve hainlere karşı verdiği mücadeleyi göz ardı ve inkar ediyorlar.

Her işinde, inandığı ve iman ettiği Allah'a sığınıp, O'nun yardımını dileyerek başladığı içindir ki; yüce Allah kendisini hep başarılı kıldı, hiçbir girişiminde O'nu mahcup etmedi.

Atam! "Benim naçiz vücudum elbet bir gün toprak olacaktır, fakat Türkiye Cumhuriyeti ilelebet payidar kalacaktır" demiştiniz.

Evet, Türkiye Cumhuriyeti sonsuza dek varolacaktır Atam!

70 milyonluk ulusunun bekçiliğinde, içteki hainler, dıştaki düşmanlar Türkiye Cumhuriyeti'ni yıkmaya, vatan topraklarını parçalamaya, ulusunu esir almaya asla muvaffak olamayacaklardır.

Vatan sana minnettardır.

Rahat uyu Atam!

Güne Bakış

Kadri GÜLER
kadri_guler@hotmail.com

Ecevit'i uğurlarken..

Bir elin parmakları kadar az sayıda isim mevcuttur belleğinizde..

Bülent Ecevit, bu bir elin parmakları kadar olanlardan biriydi..

Devlet yönetimlerine geldi gitti, siyasi yaşamı mücadelelerle geçti..

İsmet İnönü gibi bir dev siyasetçinin karşısına Genel Başkan adayı olarak çıktı ve oldu.

Kıbrıs'ta EOKA'çıların adayı Yunanistan'a bağlama girişimlerine kararlılıkla karşı çıktı, "Kıbrıs Fatihi" adını aldı.

Amerikan ambargolarına onurlu bir şekilde karşı koydu.

"Su kullananın, toprak ekenindir"dedi, halkın gönlünde taht kurdu, "Halkçı Ecevit" oldu.

"Ne ezen, ne ezilen, hakça bir düzen" diyerek, emekçinin hakkının korudu.

Dürüslük timsali oldu.

Kirlenmiş siyaset dünyasında temiz kalmayı başardı, örnek oldu.

Ulusunu, devletini sevdi.

Aydındı, çağdaştı, Atatürkçüydü.

Şairdi, sevgilerinin en güzelini Rahşan Hanımda yaşadı.

Örnek bir kişilik sergiledi.

Hataları yok muydu?

Vardı tabii.

Onlarda söyleniyor, yazılıyor.

Kim hatasız ki.

Türkiye Cumhuriyeti saygın bir devlet adamını yitirdi.

O, bugün aramızdan kopup gidiyor.

Binlerce seveni bugün Ankara'da onu sonsuza uğurluyor.

Ecevit, sevgisini kalbine gömüyor.

Belediye Meclisi 11 dakikada bitti

Seyfettin ŞEKERSÖZ

Gemlik Belediye Meclisi Kasım ayı ikinci toplantısını 11 dakikada bitirdi. Belediye Başkanı Mehmet Turgut ile Meclis birinci vekili Refik Yılmaz'ın katılmadığı toplantıyı meclis ikinci vekili Hasan İnce yönetti. 16 meclis üyesinin katıldığı toplantı Atatürk'ün 68. ölüm yıldönümü nedeniyle bir dakikalık saygı duruşu ile başladı. Sadece İmar konularının görüşüldüğü meclis toplantısında İmar Komisyonu Başkanı Cemal Aydın Aybey, komisyonda görüşülen bazı maddeler hakkında bilgi verdi.

Komisyon görüşleri oy birliği ile kabul görürken İmar Komisyonu'nun ilçede bulunan isimsiz sokakların belirlenmesi ile Terme Kaplıcaları için yapılan çalışmalarda istediği süre uzatması meclis tarafından oy birliği ile kabul edilirken, Gemlik

Meclis toplantısı Atatürk'ün 68. ölüm yıldönümü nedeniyle saygı duruşuyla başladı

Belediye Meclisi Kasım ayı ikinci toplantısı sona erdi.

Meclisi Hasan İnce yönetti.

ELEMAN ARANIYOR

4 yıllık İşletme İktisat Mezunu BAYAN MUHASEBECİ aranıyor

Müracaat : Yaşar KÖSE
0 533 497 83 42

ÖZAY LOJİSTİK NAK. OTO ve KARGO DIŞ TİC.LTD.ŞTİ.

ULUDAĞ ÜNİVERSİTESİ
ASIM KOCABIYIK MESLEK YÜKSEK OKULU MÜDÜRLÜĞÜ'NDEN

Sunğipek Yerleşkemizdeki yaklaşık 1600 ağaç ürün veren zeytin ağaçlarındaki ürünler, ağaç üzerinden (alivre) satılacaktır. İlgilenenlerin 15 Kasım 2006 Çarşamba günü Saat:17.oo'e kadar Müdürlüğümüze Kapalı zarf ile tekliflerini vermeleri gerekmektedir.
İLAN OLUNUR.

Öğrenci ve derslik durumları görüşüldü

Seyfettin ŞEKERSÖZ

İlçe Kaymakamı Mehmet Baygül'ün de katıldığı toplantıda Gemlik ilçe merkezinde öğrenci ve derslik durumu görüşüldü. Kaymakamlık Toplantı Salonu'nda yapılan bilgilendirme toplantısına İlçe Milli Eğitim Müdürü Mehmet Ercümen ile tüm okulların müdürleri katıldı. Ortaöğretimde 7 lisede 111 derslik ile toplam 4400 öğrencinin öğrenim gördüğü bildirilirken derslik başına ortalama 40 öğrenci düştüğü açıklandı. Gemlik merkezde İlköğretim okullarında ise 195 derslik bulunurken toplam 11.500 öğrencinin öğrenim görürken derslik başına 58 öğrencinin düştüğü öğrenildi. İlçedeki derslik sıkıntısının 30 öğrenci baz alınarak çözümü düşünüldüğünde, ilköğretim okullarında 190, ortaöğretim okullarında 50 olmak üzere toplam 240 dersliğe ihtiyaç duyulduğu belirtildi. Bu ihtiyacın kısa sürede çözümü için Anadolu Teknik Lisesi, teknik Lise ve Endüstri Meslek Lisesi yanında bulunan Lise alanına 21 derslikli Lise yapılmasının gerekliliği görüşülürken, Atatürk İlköğretim Okulu'nun eski tarihi binasının restorasyon çalışmalarının yapılması ve bu okulun hizmete açılması için Gemlik Belediyesi'nce Bursa Büyükşehir Belediyesine teklif yapıldığı açıklandı. Toplantıda İlçe Milli Eğitim Müdürlüğü tarafından hazırlanan rapor şöyle; *"Sunğipek sahasında Milli Eğitime tahsisi yapılan 30.000 m2 alan içinde yer alan binaların projeleri onaylanmış ve teklifleri yapılmış ödenek beklemekte. Mevcut binaların onarımı için ödenek gönderilir ise veya yapımı için sponsor bulunursa kısa zamanda biterse bu binalara İlçemiz Ticaret ve Anadolu Ticaret Meslek Lisesi, Gemlik Lisesi ile Anadolu Meslek Lisesi ve Kız Meslek Lisesi Buraya taşınacak. Şu an hizmet veren bu okullardan boşalan binalara da İlköğretim okulları öğrencileri yerleştirilecektir. Manastır bölgesinde kısa vadede ikinci bir İlköğretim okuluna ihtiyaç vardır. Ayrıca İlçe Halk Eğitim Merkezi Müdürlüğü içinde kısa vadede hizmet binasına ihtiyaç vardır. İlçemizin sanayi bölgesi olması nedeniyle sürekli göç almakta mevcut okullar yetersiz kalmakta her geçen gün derslik ihtiyacı artmaktadır. Yapılan teklifler neticesinde bu yıl çevre yolunun üst tarafında odun depoları mevkiinde 32 derslikli Çınar İlköğretim Okulu'nun yapımına başlanmış inşaatı devam etmektedir"* denildi. Gemlik'teki okul ve derslik sıkıntılarının masaya yatırıldığı toplantıda sonuç olarak aktarılan bu sıkıntıların çözümü halinde İlçenin mevcut derslik ve hizmet binası ihtiyacının giderileceği bildirildi.

EŞANTİYON SEZONUNU AÇTIK...

DUVAR TAKVİMİ - GEMİCİ TAKVİMİ- SAATLİ GEMİCİ TAKVİM - ÜÇGEN MASA TAKVİMİ - AJANDA - CEP AJANDALARI - SPİRALLİ AJANDALAR - BLOKNOTLAR - MASA SÜMENİ - KARTON FANTAZİ ÇANTA - ÇANTALAR - OTO KOKUSU - ANAHTARLIK - KÜLLÜK - KALEMLİK - TABAK ALTLIĞI - SAAT ÇEŞİTLERİ

GÖRMEDEN KARAR VERMEYİN

Körfez Ofset MATBAACILIK - YAYINCILIK - REKLAMCILIK

İstiklal Cad. Bora Sok. Akbank Aralığı Stüdyo Prestij yanı No : 3/B GEMLİK Tel : 513 96 83 Fax : 513 35 95

Tatar; "Deprem haritası yanıltıyor"

Jeoloji Mühendisleri Odası Adana Şube Başkanı Mehmet Tatar, 1996 yılından bu yana kullanılan deprem haritasının yenilenmesini ve deprem risk haritası hazırlanması gerektiğini söyledi.

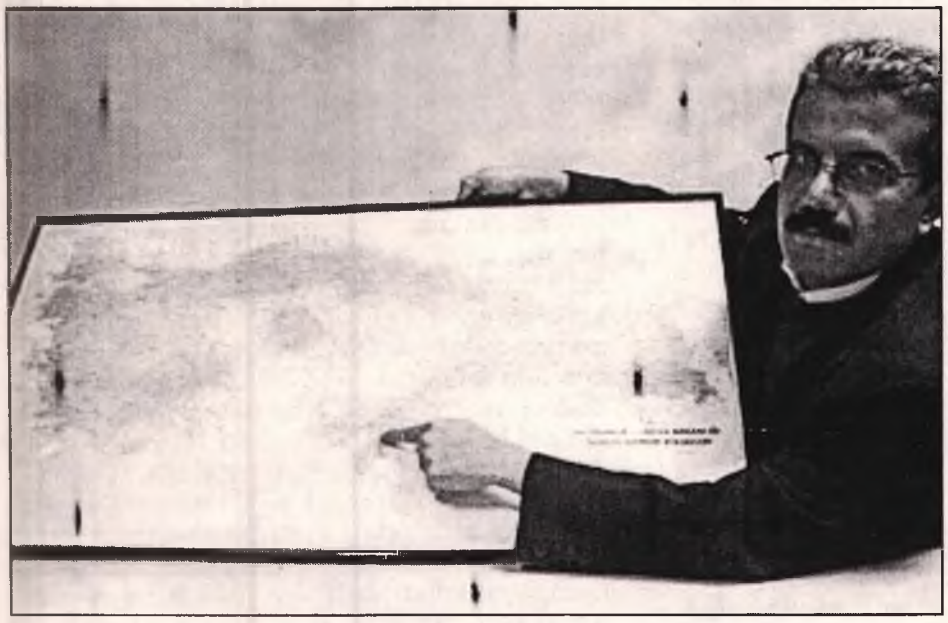

Tatar, yaptığı açıklamada, Afet İşleri Genel Müdürlüğü tarafından 1996 yılında hazırlanarak basılan ve Türkiye'nin fay hattını gösteren deprem haritasının yanlış olduğunu savundu. Deprem haritası hazırlanırken fay hatlarının doğru belirlendiğini, ancak 1. dereceden fay hatlarının etkisinin tüm Türkiye'de aynı oranda gösterildiğini kaydetti. 1. dereceden fay hattının Akdeniz'de etkili, Karadeniz'in dağlık kesiminde ise daha az etkili olduğunu ifade eden Tatar, deprem esnasında yerleşim yerlerinin fay hattına yakınlığının hasar oranının büyüklüğü için önemli, ancak yerleşim yerinin zemininin daha önemli olduğunu vurguladı. Tatar, "Haritada gözden kaçan gerçek, zemin gerçeği. Bu gerçek, Marmara depreminde de Adana depreminde de acı bir şekilde karşımıza çıktı. Marmara depreminin merkezi Kocaeli olmasına rağmen daha uzaktaki Gölcük, Avcılar ve Yalova'da hasar daha fazla oldu. Adana depreminde de kentin güneyinde hasar çok olurken, kuzeyde hiç hasar oluşmadı. Bunun nedeni, yerleşim yerleri aynı fay hattının üzerinde olsa da zeminlerinin farklı olmasından kaynaklanıyor. Güney Adana alüv yon yani tarım arazisi olduğu için yumuşak bir zemine sahip. Kuzey Adana ise dağlık olduğu için sert bir zemine sahip" dedi.

10 yıl önce hazırlanan deprem haritasında fay hatlarının belirlenmesinin doğru olduğunu, ancak zeminle ilgi bilgi verilmediğini kaydeden Tatar, "Örneğin Ege Bölgesi tamamen 1. dereceden fay hattı olarak deprem tehlikesi altında gösteriliyor. Ancak Ege Bölgesi'nin çoğu yeri dağlık olduğu için zemini sağlam. Bu nedenle her tarafta deprem riski aynı değil. Deprem haritasında bunun belirtilmesi gerekir. Ya da deprem riski haritası hazırlanmalıdır" diye konuştu.

Afet İşleri Genel Müdürlüğü, Deprem Araştırma Merkezi ve Üniversite ortaklığı ile yeni bir deprem haritası ve deprem risk haritası hazırlanması gerektiğini belirten Tatar şunları söyledi:

"Türkiye bir deprem ülkesi. Ülkemizde deprem bugün olmayabilir ancak yarın olacaktır. Önemli olan depremle yaşamayı öğrenmektir. Depremle yaşamayı öğrenmek deprem haritasını değiştirerek ve deprem risk haritası oluşturarak başlıyor. Sonra, ev yaparken mutlaka zemin etüdü yaptırmalıyız. Çünkü deprem kolay kolay bina yıkmaz. Binayı zeminin yumuşak olması ve inşaatta kullanılan malzeme yıkar. Marmara depreminde yaklaşık 18 bin insan öldü, 200 bin bina yıkıldı. Yıkılan binalardan hepsi mi çürük ? Kesinlikle hayır. Zemin sağlam değil. Depremde binanın yıkılmaması için önce sağlam zemin bulmalıyız. Tarım arazilerinin ve ovaların yerine dağlık alanlara evlerimizi yapmalıyız."

Büyükşehir'den hava kirliliği alarmı

Büyükşehir Belediyesi, Çevre ve Orman Bakanlığı'nın katı yakıt denetim ile idari yaptırım yetkisini kendisine devretmesinin ardından kentin kış aylarında kabusu haline gelen hava kirliliğine karşı kapsamlı bir mücadele başlattı.

Büyükşehir Belediyesi Çevre Koruma Daire Başkanlığı, ilçe ve ilk kademe belediyelerinin yet kililerine ısınmadan kaynaklanan hava kirliliği kontrolü ile çevresel gürültünün değerlendirilmesi ve yönetimi konusunda bilgilendirdi.

Çevre Koruma Daire Başkanı Cengiz Akyol, insan ve canlıların yaşaması için hayati öneme sahip olan havayı yine insanoğlunun hovardaca kullanması nedeniyle kirlendiğini vurguladı. Akyol, hava kirliliğinin çevreye ve insana olan olumsuz etkilerini ortadan kaldırmak, yönetmeliklerin vermiş olduğu sorumlulukları yerine getirmek, yönetmelik hükümlerinin etkin bir şekilde uygulanması amacıyla bu bilgilendirme toplantısını düzenlediklerini söyledi. Çevre Koru ma Daire Başkanı Cengiz Akyol, Çevre ve Orman Bakanlı ğı'nın katı yakıtların denetim ile idari yaptırım yetkisini yayınladığı genelgeyle Büyükşehir Belediye si'ne devrettiğini ancak hava kirliliği konusunda sadece cezai işlemle mücade lenin yeterli olmadığı nı, bundan dolayı kamu kurum ve kuruluşların yanı sıra bütün vatandaşları bu konuda duyarlı olmaya çağırdı. Doğalgaz kullanımının artmasıyla Bursa'nın havasındaki kükürt dioksit oranının son 3 yılda yüzde 30 oranında azıldığına dikkati çeken Akyol, şunları kaydetti: "Bursa, bu sevindirici gelişmeye rağmen hala 1. derecede kirli iller arasında yer alıyor. Son çıkan genelge ile hava kirliliği konusunda kontrol ve denetim konusunda belediye lerimize önemli görevler düşmektedir. Geçmiş dönemlerde kış aylarında partikül madde ve kükürt dioksit seviyeleri kabul edilebilir yasal seviyenin çok üzerinde çıkmış ve yoğun bir kirlilik yaşanmıştır. Hava kirliliğinin yüksek oranda olmasının nedeni kullanılan kömürlerin kükürt oranlarının yüksek olması ve uygunsuz yakıt kullanımıdır. Doğalgaz kullanımının artmasına rağmen kullanımının hala yaygınlaşmaması kirliliği artıran en önemli faktörlerin başında geliyor. Doğalgaz, konforunun yanı sıra hem çevreci hem de ekonomik bir yakıt. Doğalgaz kullanımının da artmasıyla Bursa, yakın zamanda hava kirliliği kabusundan kurtulacaktır."

Isınmak için katı yakıtlı kazan kullanan konut, site ve fabrikaların denetimlerde satış izin belgeleri, torbalı olup olmadığı, yakıtların ısı güçleri, kazan baca temizlikleri, emisyon izin belgesi gibi etmenlerin denetimlerde sıkça üzerinde duracakları kriterler olacağını ifade eden Akyol, gezici araçlarla denetimlere başladıklarını belirtti.

Büyükşehir belediye başkanları zirvesi

Samsun, Antalya, Konya, Kayseri, Gaziantep ve Bursa Büyükşehir Belediye Başkanları, aylık fikir alışverişi toplantısında biraraya geldi. Büyük Samsun Oteli'nde dünbaşlayan toplantı öncesi basın toplantısı düzenleyen Samsun Büyükşehir Belediye Başkanı Yusuf Ziya Yılmaz, Konya Büyükşehir Belediye Başkanı Tahir Akyürek, Bursa Büyükşehir Belediye Başkanı Hikmet Şahin, Antalya Büyükşehir Belediye Başkanı Menderes Türel, Kayseri Büyük şehir Belediye Başka nı Mehmet Özhaseki ve Gaziantep Büyük şehir Belediye Başka nı Asım Güzelbey, 2 yıl önce başlayan toplantıların önemine değindi. Bursa Büyükşehir Belediye Başkanı Hikmet Şahin, bele diyelerin zorluk içerisinde olduğuna dikkat çekerek, "Bir ülke kalkınacaksa, bu şehirlerden başlar. Gelişen, değişen şehirler küresel dün yada yerini almasında etken olur. Şehirlerimizi, parlayan yıldız, modern çağdaş yaşanılabilir şehirler yapmak için çalışıyoruz. Belediyelerimiz ulaşım, altyapı gibi, metro gibi çalışma larda ortak paylar buluyor. Ama Gelirler Yasası'nın bir an ön ce çıkarılması gerekmektedir. Bu konuda Başbakan ile gerekli temasta bulunacağız" diye konuştu.

GEMLİK Körfez GÜNLÜK SİYASİ GAZETE

Danıştay'dan MEB'e red kararı

Danıştay İdari Dava Daireleri Kurulu, Milli Eğitim Bakanlığı'nın (MEB) pedagojik formasyon kursu açılmasına ilişkin genelge ve buna istinaden valiliklere gönderilen işlemin yürütmesinin durdurulması kararına yaptığı itirazı reddetti.
Danıştay 8. Dairesi, YÖK'ün açtığı davada, "Talim ve Terbiye Kurulu kararı ile öğretmenliğe kaynak gösterilen Fen-Edebiyat Fakültesinden mezun olup, asıl görevi özel okul veya dershanelerde olan uzman öğreticilere pedagojik formasyon kursu düzenlenmesine ilişkin Milli Eğitim Bakanlığı Özel Öğretim Kurumları Genel Müdürlüğünün genelgesi ile bu genelgeye istinaden 81 il valiliğine gönderilen 24 Şubat 2006 günlü ve 51 bin 569 sayılı işlemin" yürütmesini durdurmuştu.
MEB bu karara itiraz ederek kaldırılmasını istedi.
Danıştay İdari Dava Daireleri Kurulu, itirazın reddine karar verdi.
YÖK'ün dava dilekçesinde, Anayasa'nın 131.

maddesi ve 2547 sayılı Yükseköğretim Kanunu'nun 43/b maddesine atıfta bulunularak, bu maddeler uyarınca öğretmenlik mesleğinin kazanılmasına yönelik eğitim ve düzenlemelerin, yükseköğretim kurumları ile YÖK'ün yetkisi dahilinde olduğu belirtilmişti.

AKŞAM SANAT OKULLARINA VİZE

Danıştay İdari Dava Daireleri Kurulu, Milli Eğitim Bakanlığının (MEB), akşam sanat okullarının kapatılması işleminin yürütmesinin durdurulmasına yaptığı itirazı reddetti.
Danıştay İkinci Dairesi, Türk Eğitim-Sen'in, Eğitim Hizmetleri Merkezi (Akşam Sanat Okulları) müdürlüklerinin kapatılmasına ilişkin 8 Aralık 2005 tarihli kararının iptali ve yürütmesinin durdurulması istemiyle açtığı davada, yürütmenin durdurulmasına karar vermişti. MEB, karara itiraz etmişti. MEB'in başvurusunu değerlendiren Danıştay İdari Dava Daireleri Kurulu, itirazın reddine karar verdi.

'Gemlik Körfez' internette www.gemlikkorfezgazetesi.com adresini tıklayın

İLAN
GEMLİK BELEDİYE BAŞKANLIĞINDAN

Mülkiyeti Belediyemize ait Cumhuriyet Mahallesi Kültür merkezi Kuaför Salonu olarak dükkan, Hamidiye Mahallesi Krom Sokak katlı otopark altı 2 adet dükkan, 1 adet Bay-Bayan WC ve Hamidiye Mahallesi O. Gazi Caddesi Hal Sokak Katlı otopark Ek bina 1 adet dükkan 2886 sayılı yasanın 45. maddesine istinaden açık (Arttırma) teklif usulü ile 3 yıllığına aylık;

İhale edilecek dükkan adresi	Muammen Bedel	Geçici Teminat
Cumhuriyet Mah. Kültür Merkezi Kuaför Salonu olarak dükkan	250.00 YTL	270.00 YTL
Hamidiye Mah. Krom Sok. Katlı otopark altı 11 Nolu Bay-Bayan WC	200.00 YTL	216.00 YTL
9 Nolu Dükkan	225.00 YTL	243.00 YTL
15 Nolu Dükkan	300.00 YTL	324.00 YTL
Hamidiye Mh. O. Gazi C. Hal Sok. Katlı otopark EK bina 3 Nolu dükkan	500.00 YTL	540.00 YTL

İhaleye Katılacaklardan:
1- Müracaat Dilekçesi
2- Nüfus sureti
3- İkametgan
4- Muammen bedel üzerinden % 3 geçici teminat alınacaktır.
İhaleye müracaat edenlerin 22.11. 2006 Çarşamba günü saat 12.oo'ye kadar teminat yatırım makbuzu ve ilgili evraklarını Belediyemiz Tahsil Şefliğine teslim edilecek bu saatten sonraki müracaatlar kabul edilmeyecektir.
İlgililer ihale şartnamesini mesai saatleri dahilinde Belediye Tahsil Şefliğinde görebilirler. 10.11.2006 B - 5228

Vakıflar Yasa Tasarısı kanunlaştı

Vakıflar Yasa Tasarısı, Eylül ayından beri komisyon ve genel kurulda yapılan görüşmeler sonucunda nihayet TBMM Genel Kurulu'nda yasalaştırıldı. Tasarı, 9. AB Uyum Paketi içinde yer alıyordu.
Tasarının oylamasına 275 milletvekili katılırken, 241 milletvekili 'Kabul', 34 milletvekili ise 'Red' oyu kullandı.
Genel Kurul'da görüşmeleri yaklaşık 2 hafta süren tasarıya CHP'liler sert muhalefet etti. CHP'li milletvekilleri sık sık verdikleri önergelerle yasada değişiklik istedi, sık sık karar yeter sayısı istedi ve tasarıyla ilgili konuşmak üzere kürsüye gelip hükümeti ve tasarıyı eleştirdi. Ancak tasarı, birkaç teknik değişiklik dışında komisyonda kabul edildiği şekliyle Genel Kurul'dan geçti.
Kabul edilen yasa tasarısıyla; cemaat vakıflarının tapuda nam-ı müstear (güvenilir kişiler) veya nam-ı mevhumlar (dini büyükler ve aziz ler), Hazine, vasiyet eden veya bağışla yan adına kayıtlı taşınmaz mallarının vakıf adına tescil edilmesi sağlanacak. Vakıf yoluyla meydana gelip de her ne suretle olursa olsun Hazine, belediye, özel idarelerin mülkiyetine geçmiş eski eserler vakıf adına tescil edilecek. Cemaat vakıflarının 'sevap amaçlı' taşınmaz malları haczedilemeyecek, rehnedilemeyecek, bu taşınmazlarda kazandırıcı zaman aşımı işlemeyecek.

Mallar üzerinde zilyetlik yoluyla (uzun süre kullanımdan kaynaklanan sahiplik) kazanma hükümleri uygulanmayacak. 'Sevap amaçlı' taşınmazlar, başka bir amaçla kullanılamayacak. Kısmen veya tamamen 'sevap amaçlı' kullanılmayan taşınmazlar, vakıf yöneticilerinin talebi doğrultusunda gelir getirici hale dönüştürülebilecek veya aynı cemaate ait başka bir vakfa tahsis edilebilecek. Cemaat vakıfları; izin almaksızın mal alabilecek, malları üzerinde tasarrufta bulunabilecek. Mallarını, yetkili organ kararıyla serbestçe satabilecek, değiştirebilecek, izin almaksızın uluslararası faaliyet ve işbirliğinde bulunabilecek, yurtdışında şube ve temsilcilik açabilecek, üst kuruluşlar kurabilecek ve yurtdışındaki kuruluşlara üye olabilecek, yurtdışındaki kişi, kurum ve kuruluşlardan ayni-nakdi bağış ve yardım alabilecek, yapabilecek. Ayrıca izin almaksızın, iktisadi işletme ve şirket kurabilecek, kurulmuş şirketlere ortak olabilecek. Vakıflar ayrıca, özel vakıf ormanı kurabilecek. 2 yıl içinde kamulaştırılmayan vakıf arazileri üzerinde özel okul, hastane, spor tesisi kurulabilecek. Vakıflar; amaç veya faaliyetleri doğrultusunda, uluslararası faaliyet ve işbirliğinde bulunabilecek, yurt dışında şube ve temsilcilik açabilecek. Nakdi yardımların yurt dışından alınması veya yurt dışına yapılması banka aracılığıyla olacak ve sonuç Genel Müdürlüğe bildirilecek. Vakıflara yapılan taşınır ve taşınmaz mal bağışlarından vergi alınmayacak. Vakıflara ait eski eserlerin bakım, onarım ve restore edilmesi, yaşatılması için kişi ve kuruluşlarca yapılan harcamalar bağış ve yardımlar ile sponsorluk harcamaları vergiden istisna olacak. Vakıflar; kendi organları, bağımsız denetim kuruluşları ve yeminli mali müşavirler tarafından denetlenebilecek. Gerektiğinde Vakıflar Genel Müdürlüğü (VGM), vakıflarda amaca uygunluk denetimi yapacak. Vakıflar meclisi, 41 bin 550 mazbut vakfı temsilen 12, 4 bin 499 yeni vakfı temsilen 3, 300 mülhak vakfı temsilen 1, 160 cemaat vakfını temsilen 1 kişi seçilmiş üye olmak üzere toplam 17 kişiden oluşacak.

BURSA HAKİMİYET VE KENT GAZETELERİNE İLAN ve REKLAM ALINIR
Her türlü alım-satım, eleman ilanlarınız ve reklamlarınız için bizi arayın
KÖRFEZ REKLAMI
İstiklal Caddesi Bora Sokak No : 3/B GEMLİK
(Akbank aralığı Stüdyo Prestij yanı
Tel : (0.224) 513 96 83 Fax : 513 35 95

GEMLİK Körfez GÜNLÜK SİYASİ GAZETE

İHALE İLANI

Tıbbi Gazlar Satın alınacaktır

BURSA MUAMMER AĞIM GEMLİK DEVLET HASTANESİ BAŞTABİPLİĞİ

Tıbbi Gazlar Alımı işi açık ihale usulü ile ihale edilecektir

İhale Kayıt No : 2006 / 156833

1. İdarenin

a) Adresi : ORHANİYE MAH. ÇEVRE YOLU ÜSTÜ GEMLİK - BURSA

b) Telefon ve faks no : 224 513 92 00 - 224 513 92 07

c) Elektronik posta adresi : gemlikdevlethastanesi@hotmail.com

2. İhale konusu hizmetin

a) Niteliği, türü ve miktarı : 2007 yılı tıbbi gaz;

Saf oksijen gazı : 10.000 metre küp

Protoksit D. Azot Gazı : 3.000 Kg.

b) Yapılacağı yer : Bursa Muammer Ağım Gemlik Devlet Hastanesi

c) İşin süresi : 01.01.2007 - 31.12.2007 tarihleri arasında 365 gün

3. İhalenin

a) Yapılacağı yer : Bursa M. Ağım Gemlik Devlet Hastanesi Toplantı Salonu

b)Tarihi - saati : 07.12.2006 - 10.30

4. İhaleye katılabilme şartları ve istenilen belgeler ile yeterlik değerlendirmesinde uygulanacak kriterler

4.1. İhaleye katılma şartları ve istenilen belgeler

4.1.1. Tebligat için adres beyanı ve ayrıca irtibat için telefon ve varsa faks numarası ile elektronik posta adresi

4.1.2. Mevzuatı gereği kayıtlı olduğu Ticaret ve/veya Sanayi Odası veya Meslek Odası belgesi

4.1.2.1. Gerçek kişi olması halinde, ilk ilan veya ihale tarihinin içerisinde bulunduğu yılda alınmış ilgisine göre Ticaret ve/veya Sanayi Odasına veya ilgili Meslek Odasına kayıtlı olduğunu gösterir belge.

4.1.2.2. Tüzel kişi olması halinde mevzuatı gereği tüzel kişiliğin siciline kayıtlı bulunduğu Ticaret ve/veya Sanayi Odasından ilk ilan veya ihale tarihinin içerisinde bulunduğu yılda alınmış tüzel kişiliğin sicile kayıtlı olduğuna dair belge.

4.1.3. Teklif vermeye yetkili olduğunu gösteren imza beyannamesi veya imza sirküleri

4.1.3.1. Gerçek kişi olması halinde noter tasdikli imza beyannamesi

4.1.3.2. Tüzel kişi olması halinde ilgisine göre tüzel kişiliğin ortakları üyeleri veya kurucuları ile tüzel kişiliğin yönetimdeki görevlileri belirten son durumu gösterir Ticaret Sicil Gazetesi veya bu hususları tevsik eden belgeler ile tüzel kişiliğin noter tasdikli imza sirküleri

4.1.4. 4734 sayılı kanunun 10 ncu maddesinin (a) (b) (c) (d) (e) (g) ve (i) bentlerinde sayılan durumlarda olunmadığına ilişkin yazılı taahhütname

4.1.5. Şekli ve içeriği idari şartnamede belirlenen teklif mektubu

4.1.6. Şekli ve içeriği idari şartnamede belirlenen geçici teminat

4.1.7. İhale konusu alımın / işin tamamı veya bir kısmı alt yüklenicilere yaptırılamaz.

4.1.8. İhale dökümanının satın alındığına dair belge.

4.1.9. Gerçek veya tüzel kişi olması durumuna göre ortağı olduğu şahıs şirketleri ile sermayesinin yarısından fazlasına sahip olduğu sermaye şirketlerine ilişkin beyanname

4.1.10. Tüzel kişi istekli tarafından sunulan iş deneyim belgesinin aynı tüzel kişinin yarısından fazla hissesine sahip ortağına ait olması halinde sunulacak iş deneyim belgesinin başka bir tüzel kişiye kullandırılmayacağına ilişkin taahütname

4.3. Mesleki ve teknik yeterliğe ilişkin belgeler ve bu belgelerin taşıması gereken kriterler

4.3.1. İş deneyim belgeleri

İsteklinin son beş yıl içinde yurt içinde ve yurt dışında, kamu veya özel sektörde gerçekleştirilen ve idarece noksansız ve ayıpsız kabul edilen ihale konusu alım veya ihale dökümanında belirlenecek benzer nitelikteki alımlarla ilgili deneyimi gösteren belgeler. İhale konusu işin özelliğine göre istekliler tarafından teklif edilen bedelin % 30 oranında ihale konusu alım veya ihale dökümanında belirlenecek benzer nitelikteki alımlara ait tek sözleşmeye ilişkin iş deneyim belgesi ibraz edilecektir.

4.3.2. Üretim, imalat kapasitesi, araştırma-geliştirme faaliyetlerini belirlemeye yönelik belgeler

a) İstekli imalatçı ise imalatçı olduğunu gösteren belgeler ve kapasite raporu

b) İstekli yetkili satıcı ise yetkili satıcı olduğunu gösteren belgeler

c) Türkiye'de serbest bölgelerde faaliyet gösteren imalatçı veya yetkili satıcı ise yukarıdaki belgelerin yanı sıra serbest bölge faaliyet belgesi verilmesi

4.3.3. Uluslararası kurallara uygun şekilde akredite edilmiş kalite kontrol kuruluşları tarafından verilen sertifikalar istekliler teklif eklerinde söz konusu gazların uygunluğunu ve istekliler imalat için yeterliliğini gösteren TSE, TSEK veya ISO 9001-2000 Kalite yönetim sistem belgesi Sanayi ve Ticaret Bakanlığı tarafından verilen tüm yetki ve belgelerinin asıllarını ya da noter tasdikli suretlerini teklif eklerinde sunacaklardır.

Bu belge ve sertifikaların, Türk Akreditasyon Kurumu tarafından akredite edilen beglelendirme kuruluşları veya Uluslararası Akreditasyon Forumu karşılıklı tanınma antlaşmasında yer alan ulusal akreditasyon kurumlarınca akredite edilmiş belgelendirme kuruluşları tarafından düzenlenmesi zorunludur.

4.4. Bu ihalede benzer iş olarak, resmi ve özel kurumlarda gerçekleştirilen Tıbbi Gaz alım ve satımı kabul edilecektir.

5. Ekonomik açıdan en avantajlı teklif en düşük fiyat esasına göre belirlenecektir.

6. İhaleye sadece yerli istekliler katılabilecektir.

7. İhale dökümanı Bursa M. Ağım Gemlik Devlet Hastanesi Satın alma birimi Orhaniye Mahallesi Çevre yolu üstü Gemlik / BURSA adresinde görülebilir ve 150 YTL karşılığı aynı adresten temin edilebilir. İhaleye teklif verecek olanların ihale dökümanını satın almaları zorunludur.

8. Teklifler 07.12.2006 tarihi saat 10.30 a kadar Bursa M. Ağım Gemlik Devlet Hastanesi toplantı salonu adresine verilebileceği gibi iadeli taahhütlü posta vasıtasıyla da gönderilebilir.

9. İstekliler tekliflerini, mal kalem/kalemleri için teklif birim fiyatlar üzerinden vereceklerdir. İhale sonucu üzerine ihale yapılan istekliyle iş kalemleri için teklif edilen birim fiyatların çarpımı sonucu bulunan toplam bedel üzerinden birim fiyat sözleşme düzenlenecektir. Bu ihalede, kısmı teklif ve rilebilir.

10. İstekliler teklif ettikleri bedelin % 3 ünden az olmamak üzere kendi belirleyecekleri tutarda geçici teminat vereceklerdir.

11. Verilen tekliflerin geçerlik süresi, ihale tarihinden itibaren en az 60 takvim günü olmalıdır.

12. Konsorsiyumlar ihaleyle teklif veremezler. B - 5219

Barbarosça

Barbaros BALMUMCU

ANTRENÖR

Gemlikspor yönetiminin göreve seçilmesinden sonra çok zaman geçti.

Dama taşları yerine oturmadı.

Bunların en önemlisi antrenör meselesi. Hala bu soruna çözüm bulunamadı.

Bu mesele ele alınmazsa takım başarılı olamaz. Nerde hangi adamı yeneceğini hangi takımla mücadele edeceğini bilmesi lazım. Yoksa yine boşluklar meydana gelir.

Ben yazıyorum gerisi sizden.

Oturun düşünün, meseleyi çözüme kavuşturun.

Yönetimde bugün 6 tane diplomalı antrenör olmasına rağmen neden biri kabul etmiyor.

Sayın Faruk Güzel kardeşim, bir antrenör bulup bu sorunu çözüme kavuşturursan takımı başarıya ulaştırırsın.

ELEMANLAR ARANIYOR

Ön muhasebe bilen ve bilgisayar kullanabilen

BAYAN ELEMAN

Tecrübeli BAY ve BAYAN garson alınacaktır.

MAMMA MIA PİZZERIA

Müracaatların şahsen yapılması rica olunur.

İstiklal Caddesi Akbank karşısı 513 53 67 GEMLİK

GEMLİK Körfez GÜNLÜK SİYASİ GAZETE

ABONE OLDUNUZ MU?

ABONE OLUN

OKUYUN ÖKUTUN

'Gemlik Körfez' internette

www.gemlikkorfezgazetesi.com

KİRALIK PANSİYON

K. Kumla'da kış sezonu için

Taşeron firmalara

(Haziran ayı sonuna kadar)

Komple Kiralık Pansiyon

UĞUR PANSİYON

Ali Dur (0 532 511 05 07)

İskele Meydanı K.Kumla

DEVREN SATILIK

Faal durumda Devren

Satılık Kırtasiye Dükkanı

GSM : (0.533) 717 20 02

KAYIP

Gemlik Vergi Dairesi'ne kayıtlı Vergi levhamı kaybettim. Hükümsüzdür. SEYHAN ACAR (Varisleri)

KAYIP

Gemlik Vergi Dairesi'ne kayıtlı 4880009838 Vergi Nolu Seri A / 89650 - 89700 nolu fatura koçanımı kaybettim. Hükümsüzdür. ORHAN KAHRAMAN

GERÇEK OTO LASTİK

LAZOĞLU

Hüseyin TAŞKIRAN

HER TÜRLÜ

LASTİK TAMİRİ YAPILIR.

2. El ve Yeni Lastik Alım Satımı

2. El Jant Alım Satımı

24 SAAT HİZMETE AÇIKTIR

Dr. Ziya Kaya Mh. Bayrak Sk. No:3 Demirci Apt. Gemlik / BURSA

GSM: 0.535 736 43 78

Gece yemek yiyenler depresyona daha yatkın

Psikiyatri Kongresi'nde açıklandı: "Gece yiyenler kendilerine güvenleri daha düşük insanlar ve de daha çok kilo alıyorlar" "Kilolar" İstanbul'da, Hilton Oteli'nde düzenlenen 42. Ulusal Psikiyatri Kongresi'nde masaya yatırıldı. "Farklı Yaş Gruplarında Kadınlar ve Kilolar" konulu panelde konuşan Dr. Ayşegül Aksakal günlük kalorinin yarıdan fazlasını gece alanların daha zor zayıfladığını, bu grubun depresyona daha yatkın olduğunu söyledi. Gece yiyenlerin kendilerine güvenlerinin daha düşük olduğunu belirten Dr. Aksakal, şişmanların 3'te birinde, şişman olmayanların ise yüzde 2-5'inde "tıkınma atakları" görüldüğüne işaret etti.

'Şişmanlar Damgalanıyor'

Şişman kişilerin, ayrımcılığın birçok şekliyle karşı karşıya kaldığını belirten Dr. Aksakal, şöyle konuştu: "Şişmanlığın derecesi arttıkça aile içinde, okulda, hastanede, işyerinde, bankada, sokakta, kısacası her yerde ayrımcılık da artıyor. Şişmanlar kendilerini de damgalıyor. Bu da depresyon ve bütün ruhsal yakınmalarda artışla sonuçlanıyor."

Sıfır Beden Yasağına Destek

Bu arada aşırı zayıflığı özendirdiği gerekçesiyle pek çok Avrupa ülkesinde "sıfır beden" modellere podyuma çıkma yasağı getirilmesine psikiyatrlardan da destek geldi. Panelde söz alan Prof. Dr. Şahika Yüksel, "Bu yasağın çok anlamlı olduğunu düşünüyorum. Kiloyu kontrol altına almak takıntı haline gelirse hayatın düzeni bozulur. Bir sure sonra ise o kontrol patlayacak hale gelir" dedi.

ÇİZİYORUM

Barış Güler'in kaleminden

7 YAŞ

'Gemlik Körfez' internette www.gemlikkorfezgazetesi.com adresini tıklayın

Markette sağlıklı ve ekonomik alışveriş taktikleri

Refik Saydam Hıfzıssıhha Merkezi Başkanlığı, vatandaşları, market alışverişi için önemli uyarılarda bulundu. Başkanlığın, et, tavuk, sebze ve meyve alırken dikkat edilmesi gereken uyarıları şöyle:

Refik Saydam Hıfzıssıhha Merkezi Başkanlığı, vatandaşları, markette alışveriş yaparken özellikle et ve et ürünleri alırken dikkatli olmaya çağırdı. Hıfzıssıhha, vatandaşların et ve et ürünlerini markette hesap ödemeden önce almasını isterken, özellikle tavuğun bir bütün olarak alınmasıyla maddi olarak da kazançlı çıkacakları önerisinde bulundu.

Refik Saydam Hıfzıssıhha Merkezi Başkanlığı, "Sağlıklı Beslenme ve Gıda İsrafı Raporu"nda vatandaşları alış veriş yaparken nelere dikkat etmeleri konusunda uyardı. Hıfzıssıhha, besin güvenliğinin markette başladığını belirterek, besinlerin güvenliğinin tüm besin zinciri boyunca yasal çerçevede kontrol edildiğini bu nedenle marketlerden besinleri seçmek ve tüketime kadar güvenli tutmanın tüketicinin sorumluluğu olduğuna işaret etti.

Raporda, "Ambalajı kontrol edin. Donmuş besinler katı, soğutucudaki besinler soğuk olmalıdır. Donmuş besinler çözülme belirtileri göstermemelidir. Ambalajda delik, yırtık veya açık köşeler olmamalıdır" uyarısında bulunulurken, güvenlik kapaklarının ve düğmelerinin mutlaka kontrol edilmesi gerektiği bildirildi.

Şişmiş, hasar görmüş paslanmış veya çentikli konservelerin alınmaması gerektiği ifade edilirken, bozulabilen besinlerin üzerindeki son kullanım tarihlerine dikkat edilmesi uyarısında bulunuldu.

"MARKETTE ETİ EN SON ALIN"

"Et, kümes hayvanı ve deniz ürünleri gibi bozulabilen ürünleri ödemeyi yapmadan önce, en son alın. Erken alıp, market arabasında dolaştırmayın" önerisinde bulunan Refik Saydam Hıfzıssıhha, ödeme sırsında soğuk besinlerin birlikte paketlenmesi, satın alınan besinlerin ise hemen eve getirilip depolanması gerektiği kaydedildi.

Refik Saydam Hıfzıssıhha Merkezi Başkanlığı, gıda alışverişinde dikkat edilecek noktalar bulunduğunu belirterek, vatandaşlara şu uyarılarda bulundu.

"Et Satın Alırken :

-Yağları iyi ayrılmış eti satın alın.

-Etin rengi tazeliğini gösterir. Sığır eti tipik olarak parlak kırmızı renktir. Genç dana eti grimsi pembedir. Daha yaşlı dana eti koyu pembedir. Kuzu etinin rengi nasıl beslendiğine bağlı olarak açık pembeden koyu pembeye kadar değişebilir.

-Ekonomik olmalarının yanı sıra tavuk ve hindi etleri yüksek protein içerir ve genellikle yağsızdırlar. Çoğunlukla kümes hayvanlarının yağsız çeşitlerini seçin (hindi ve tavuk gibi).

-Yağ tüketiminizi azaltmak için derisiz beyaz et alın,

-Maliyeti azaltmak için tüm gövde satın alın bir tavuğu kendiniz parçalara ayırırsanız genellikle maddi anlamda tasarruf edersiniz.

Balık Satın Alırken:

-Beslenme açısından yararları nedeniyle deniz ürünlerine ilgi gittikçe artmaktadır. İyi bir protein kaynağı olmalarının yanı sıra deniz ürünlerinin yağ içeriği özellikle doymuş yağlar açısından düşüktür. Ve balık omega -3 yağ asitleriyle sağlık açısından önemli yararlar sunar.

-Satın almadan önce balık tezgahını kontrol edin. Sokak satıcılarından balık almayın.

-Bütün balıkları (yüzgeçli veya kabuklu) koklayın. Kuvvetli balığımsı koku taze olmadığının bir işaretidir.

Yumurta Satın Alırken:

-Almadan önce yumurtaların kartonlarını açın. Temiz ve tam olan kolileri seçin. Kırılmış olanı almayın. Oda sıcaklığında değil buzdolabında saklanmış olan yumurtaları alın.

Meyve Satın Alırken:

-Elma-Çürük ya da çürük noktaları olanlardan sakının.

-Erik-Çatlamış veya buruşuk kabuklardan sakının.

-Kiraz-Vişne: Fazlaca yumuşak veya kurumuş veya koyu sapları olanlardan sakının.

-Limon: Genellikle pürtüklü yapılı limonlar daha kalın kabukludur ve ince kabuklulardan daha az suludur.

-Muz: Lekelenmiş ve çürümüş kabuklulardan sakının.

Portakal: Yumuşaklık veya ucunda beyazımsı küf hissi verenlerden sakının.

Sebze Alırken

-Bamya: Koyu yeşil renkli ve lekesiz olmalıdır.

Temiz su sorunu giderek büyüyor

Dünyada, her yıl yaklaşık 2 milyon çocuk, içecek temiz su bulamadığı ve en basit temizlik şartlarından yoksun kaldığı için ölüyor.
Birleşmiş Milletler (BM) tarafından hazırlanan İnsani Gelişme Raporu, su krizinin küresel kıtlıktan kaynaklanmadığını, sorunun temelinde, güç dengesizliği, yoksulluk ve eşitsizliğin yattığını savunuyor.
Dünyada 2.5 milyar insan sağlıklı su kaynaklarından uzak yaşıyor. Su kıtlığı çeken insanların yarısından fazlası ise, Hindistan ve Çin'de yaşıyor. Hindistan'ın birçok bölgesinde su sıkıntısı çekiliyor. Bunlar arasında başkent Yeni Delhi'nin bir çok mahallesi de var. BM İnsani Gelişme Raporu'na göre, her yıl yaklaşık 2 milyon çocuk, içecek temiz su bulamadığı ve en basit temizlik şartlarından mahrum kaldığı için ölüyor. Başka bir ifadeyle kirli su ve sağlıksız kanalizasyon sisteminin yol açtığı hastalıklar, günde 6 bin çocuğun ölüm sebebi. Rapor, dünya genelinde günlük hayatın ötesinde, üretim için gerekli suya ulaşmada yoğun mücadele yaşandığına dikkat çekiyor. Bundan, en çok yoksullar ve doğal çevre zarar görüyor.
Rapora göre, su sorununun temelinde, küresel kıtlıktan çok, güç dengesizliği, yoksulluk ve eşitsizlik yatıyor.

Kışın sıcak suyla banyo yapmayın

Dermatolog Dr. Esra Özgüroğlu, kışın sıcak su ile banyo yapılmasının sakıncalı olduğunu belirterek, sıcak suyun cilde yol açacağı değişikliklerin sağlığa zararlarına dikkat çekti.
Kış aylarında sıklıkla rastlanan ve ciltte yer yer egzamalara yol açan cilt kuruluğunu önlemenin yollarını biliyor musunuz? İşte pratik tavsiyeler..
Özellikle kış aylarında, nem oranlarının azalması ve soğuk hava, ciltte nem kaybına ve dolayısıyla kuruluğa yol açıyor. En sık kol ve bacaklarda görülmekle birlikte vücudun her yerinde oluşabilen kuruluk sorunu, başka problemleri de beraberinde getiriyor.
Anadolu Sağlık Merkezi'nden Dermatolog Dr. Esra Özgüroğlu kış aylarında sıklıkla rastlanan cilt kuruluğu ve bu problemi önlemenin yollarını anlattı: "Kuru cildin en önemli özelliği kaşınmasıdır. Cilt kaşındıkça kalınlaşır ve renk değişiklikleri olur. Derinin kalınlaşması ve kaşınması ise deride egzamalara yol açar. Kızarıklıklar ve sulu yaraların oluştuğu cilt, her türlü bakteri ve virüslere açık hale gelir."

Diyabet, sinsi düşman

Kahramanmaraş Sütçü İmam Üniversitesi (KSÜ) Tıp Fakültesi İç Hastalıkları Ana Bilim Dalı Öğretim Üyesi Doç. Dr. Ekrem Doğan, "Sinsice ilerleyen bir hastalık olması nedeniyle ülkemizde diyabetlilerin teşhisinde geç kalınıyor" dedi.
Doç. Dr. Doğan, diyabetin, pankreas salgı bezinin yeterli miktarda insülin hormonu üretememesi ya da üretilen insülin hormonunun etkili bir biçimde kullanılamaması nedeniyle ortaya çıkan bir sağlık sorunu olduğunu söyledi.
Genellikle aşırı susama, çabuk yorulma gibi belirtiler veren diyabetin, hiçbir belirti vermeksizin de gelişebilen bir hastalık olduğuna dikkati çeken Doç. Dr. Doğan, organlarda ciddi hasarlara ya da organların bütünüyle kaybedilmesine yol açan bu hastalık konusunda toplumun bilgilendirilmesinin yaşamsal önem taşıdığını vurguladı.
Doç. Dr. Doğan, diyabetin erken dönemde verdiği belirtilerin önemsenmediğini kaydederek, şunları söyledi:
"Diyabetin erken teşhis edilebilmesini sağlayan belirtileri yaşayan pek çok kişi, doktora gitmeye gerek duymuyor. Çünkü bize gelen hastaların çok büyük bölümünde diyabetin böbrekler ve diğer organlarda ağır hasarlar yaptığına tanık oluyoruz. Yani bir bakıma hastalar bize geldiklerinde iş işten geçmiş oluyor. Tedavi de uygulansa bu kişiler hayatlarının kalan bölümünü hasarlı organlarıyla ya da diyaliz makinesine bağlanarak sürdürmek zorunda kalıyor."
Kontrolsüz tip 1 diyabet hastalarının yüzde 40'ının 50 yaşına geldiklerinde böbreklerini kaybettiklerini belirten Doç. Dr. Doğan, Türkiye'de bu durumda olan binlerce kişinin kendilerine böbrek nakli yapılması için sırada beklediğini bildirdi.
Doç. Dr. Doğan, Türkiye'de yaklaşık 5 milyon diyabet hastası bulunduğunu ve bu kişilerin yüzde 40-50'sinin diyabetli olduğunun farkında olmadan yaşamını sürdürdüğünü ifade etti.

GEMLİK REHBERİ

GEREKLİ TELEFONLAR	
İtfaiye	110
Polis İmdat	155
Jandarma İmdat	156
Jandarma K.	513 10 55
Polis Karakolu	513 18 79
Gar. Kom.	513 12 06
KAYMAKAMLIK	
Kaymakamlık	513 10 51
C.Savcılığı	513 10 53
C.Savcı Yrd.	513 29 54
Emniyet Müd.	513 10 28
ULAŞIM	
METRO	513 12 12
Aydın Turizm	513 20 77
Süzer Turizm	512 10 72
Kanberoğlu-Esadaş	514 45 49
Anıtur	514 47 71
Kamil Koç	513 35 71
HASTANELER	
Devlet Hastanesi	513 92 00
SSK Hastanesi	513 23 29
Mer.Sağ.Ocağı	513 10 68
Tomokay Tomografi	513 65 29
TAKSİLER	
Körfez Taksi	513 18 21
Çınar Taksi	513 24 67
Güven Taksi	513 32 40
Gemlik Taksi	513 23 24
Manastır Taksi	514 35 50

RESMİ DAİRELER	
TEK Arıza	513 20 66
TEK İşletme	513 45 03
Statyum	514 00 95
Orm.Böl.Şef.	513 12 86
Milli Eğt. Md.	513 11 74
Halk Kütüphane	513 13 53
Askerlik Şb.	513 10 57
Karayolları	513 13 08
Liman Baş.	513 11 33
Mal Müd.	513 10 95
Nüfus Md.	513 37 42
Özel İd. Md.	513 15 07
Tapu Sicl. Müd.	513 14 14
Müftülük	513 13 64
Gümrük Md.	524 85 86
Tekel Md.	513 10 42
Ver. Dairesi Md.	513 10 92
İlçe Tarım Müd.	513 10 45
İlçe Seç. Md.	513 77 77
Halk Eğitim Müd.	513 18 46
BELEDİYE	
Santral	513 45 21 -23
Başkanlık	513 45 20
Zabıta	513 24 32
Otobüs İşlet.	513 45 21-122
Su İşlet.	513 45 21 - 115
İtfaiye	513 23 25
Muhasebe Md.	513 45 21 -182
Yazı İşl. Md.	513 45 21 -111
Su Arıza	Yalnız 185

DENİZ OTOBÜSÜ	
Bursa	256 77 84
Mudanya	544 30 60
Yenikapı	(212) 516 12 12
Yalova	(226) 811 13 23
İDO İmam Aslan Dinlenme Tes.	513 23 94
VAPUR - FERİBOT	
Yalova	(226) 814 10 20
Topçular	(226) 363 43 19
Eskihisar	(262) 655 60 31
OTOBÜS	
Şehirlerarası	261 54 00
Otobüs Terminali	(18 Hat)
TÜP DAĞITICILARI	
Aygaz	513 12 95
Tekgaz	513 16 37
Ocakgaz	513 16 37
Ergaz	513 88 43
İpragaz	513 22 59
Habaşgaz	513 45 46
Yeni Likitgaz	513 65 00
BP Gaz	514 59 81
Bütünler Likitgaz	513 80 00
Akçagaz	514 88 70
Totalgaz	514 17 00
AKCAN PETROL	513 10 79
MAR-PET	513 30 33
TUNCAY OTO GAZ	513 14 25

NÖBETÇİ ECZANE

11 Kasım 2006 Cumartesi
ÇAMLICA ECZANESİ
12 Kasım 2006 Pazar
SERVET ECZANESİ

GEMLİK'İN İLK GÜNLÜK GAZETESİ
GEMLİK Körfez
GÜNLÜK SİYASİ GAZETE
YEREL SÜRELİ YAYIN
YIL : 34 SAYI : 2594
FİYATI : 0.25 YTL. (KDV Dahil)
Sahibi : Kadri GÜLER
Sorumlu Yazı İşleri Müdürü : Serap GÜLER
Haber Müdürü : Seyfettin ŞEKERSÖZ
İstiklal Cad. Bora Sok. No:3/B
Tel : 513 96 83 Fax : 513 35 95 GEMLİK
Yönetim ve Basım Yeri : KÖRFEZ OFSET
Matbaaclık-Yayıncılık-Reklamcılık Tesisi
İstiklal Cad. Bora Sok. No:3/B GEMLİK
(Dini bayram Günleri ve Pazar günleri yayınlanmaz)

NİLÜFER
YAPI DENETİM LTD. ŞTİ.
YAPI DENETİMİ'NDE ÖNCÜ KURULUŞ

GEMLİK ŞUBEMİZDE HİZMETİNİZDEYİZ

İbrahim Akıt cad. Akıtlar İş Merkezi Kat:1 No:3
Gemlik/BURSA
Tel:0224.513 17 78 Fax:0224.513 17 58
Gsm:0533.583 19 37

www.niluferyapidenetim.com

Vaillant
GEMLİK ANA BAYİİ

ULUKAYA DOĞALGAZ ISI SAN.
HÜSEYİN ULUKAYA & CÜNEYT DEMİRLİ ORTAKLIĞI

Gelecekteki Yaşam Konforunuz...

- ✓ DOĞALGAZ
- ✓ KOMBİ
- ✓ KAT KALORİFERİ
- ✓ MERKEZİ ISITMA
- ✓ RADYATÖR
- ✓ SPLİT KLİMALAR
- ✓ DOĞALGAZ SOBASI
- ✓ TESİSAT ve PROJE

Merkez : Kayhan Mah. 2 Nolu Cad. 9/A
Tel & Fax : (0.224) 513 88 26 GEMLİK
Şube : Balıkpazarı Mah. Alemdar Cad. No : 4
Tel : (0.224) 513 49 93 GEMLİK
e-mail : c_demirli@yahoo.com
www.ulukaya.ticaret-ltd.com

140 Yıldan Beri...

Çenesuyu
DOĞAL KAYNAK SUYU

su tadında hayat

Çenesuyu 1,2 (Fr) sertlik derecesiyle Türkiye'nin ve dünyanın en yumuşak suları arasında yer alır

İçtiğimiz suyun kalitesi
sağlığımız kadar önemlidir

Tam otomatik sistemlerde el değmeden doldurulup ozon sistemiyle en sağlıklı dezenfekte işlemi yapılarak İlk sizin açacağınız güvenli ambalajıyla sizlere ulaşır

Çenesuyu ile Sağlıklı Nesillere...

HAKAN TİCARET
Hakan Arda
Dr. Ziya Kaya Mh. Orhangazi Cad. No : 100 / C
Tel : (0.224) 512 22 55 GEMLİK

GEMLİK'İN İLK GÜNLÜK GAZETESİ

GEMLİK Körfez

TARAFSIZ SİYASİ GAZETE

13 Kasım 2006 Pazartesi info@gemlikkorfezgazetesi.com 25 Ykr

Körfez Ofset'te

Zengin davetiye ve kartvizit çeşitleri, her türlü renkli ve siyah beyaz baskı, kaşe, mühür, kitap, broşür cilt yapımı

Tel : 513 96 83

İstiklal Caddesi Bora Sokak Akbank Aralığı Stüdyo Prestij yanı No : 3/B GEMLİK

Gemlik Kooperatif Başkanı İbrahim Aksoy, zeytin piyasasında her zaman Gemlik isminin geçerli kalacağını söyledi

"Gemlik ismi bir markadır"

Marmarabirlik yönetimi tarafından açıklanan avans fiyat ve kota uygulamasını tekrar görüşmek için yapılan toplantıda istekleri kabul edilmeyip Mudanya ile birlikte yalnız bırakılan Gemlik Kooperatifi Başkanı İbrahim Aksoy, fiyatların geçen yıl ki gibi 4.05 YTL olarak açıklanmasını ve Erdek, Gemlik, Mudanya ilçelerindeki kotanın 7 bin ton, diğer ilçelerde de 3.5 bin ton olarak belirlenmesini talep ettiklerini söyledi. *3'de*

İbrahim Aksoy, kotanın kaldırılmasında ısrarlı

Güne Bakış

Kadri GÜLER
kadri_guler@hotmail.com

Ankara Ankara olalı böyle cenaze töreni görmedi

Ankara Türkiye'nin kalbi..

Mustafa Kemal, Bağımsızlık Savaşına başlarken, Anadolu'nun ortasında küçük ve bakımsız bir kasabada TBMM topladı.

Yeni Türkiye Cumhuriyeti'nin temelleri Ankara'da atıldı.

Ankara, Kurtuluş Savaşından sonra başkent ilan edildi. *Devamı sayfa 5'de*

Onbinler Ecevit'i uğurladı

Bülent Ecevit'i son yolculuğuna onbinlerce kişi eşlik etti.

Türk siyasetine damgasını vuran eski Başbakan Bülent Ecevit, devlet töreniyle son yolculuğuna uğurlandı. Bülent Ecevit Ankara'da yapılan törenlerle toprağa verildi. *Haberi 5'de*

Kuru sıkı ile kendini yaraladı

Dernekte kumar oynatınca yakalandılar

Haberi sayfa 4'de

GEMDAŞ YETKİ NO : 035

Ezgi Mühendislik

"Gemlik Sürücü Kursu Kuruluşudur"

- DOĞALGAZ DÖNÜŞÜM
- PROJE KOMBİ
- KOLON TESİSAT
- PETEK ÇEŞİTLERİ
- DOĞALGAZ MALZEMELERİ
- MERKEZİ SİSTEM
- KAT KALORİFERİ
- PLASTİK BORU TESİSATI
- SIHHI TESİSAT
- FABRİKA DÖNÜŞÜM

DOĞALGAZ'DA ÖNCÜ FİRMA

MASTAŞ RADYATÖRLERİ YETKİLİ BAYİSİ

İbrahim Uslu
Tel : (0.224) 513 11 21 Fax : 513 11 71
Orhangazi Cad. No : 48/C
Marmarabirlik Depoları Karşısı GEMLİK

Buluşma

Gürhan ÇETİNKAYA

Bağımsızlık destanı...

Televizyonlarda görüyoruz, izliyoruz.. Kremalı bir yaşam sürülüyor Türkiye'nin bir kısmında.. Har vuruluyor, harman savurulu yor.. Ülkenin kaynakları peşkeş çekiliyor..

Nitelik değişimi yaşanıyor.. Gün geçtikçe emperyalizmim kucağına iyice yerleşiliyor..

Oysa bu ülke inançla, iradeyle, azimle bağımsızlığına kavuştu.. Bağımsızlık, özgürlük çok büyük bedeller ödenerek geri alındı.. Canlara kıyıldı.. Kanlar aktı.. Ocaklar söndü.. Korkmadan, yılmadan, insanlık değerlerinden hiç ödün vermeden..

Çanakkale Savaşı Sırasında Yaşanmış şu olay ciddi bir insanlık dersi içeriyor:

"Kocadere köyünde büyük bir "Sargı Yeri" kuruluyor. Kimi Urfalı, kimi Bosnalı, Kimi Adıyamanlı, Kimi Gürünlü, Kimi Halepli çok sayıda yaralı getiriliyor...

Bunlardan biri Çanakkale Lapsekinin Beybaş Köyündendir ve yarası oldukça ağırdır. Zor nefes alıp vermektedir. Alçalıp yükselen göğsünü biraz daha tutabilmek için komutanının elbisesine yapışır. Nefes alıp vermesi oldukça zorlaşır ama tane tane kelimeler dökülür dudaklarından.

"Ölme ihtimalim çok fazla... Ben bir pusula yazdım... Arkadaşıma ulaştırın..."

Tekrar derin nefes alıp, defalarca yutkunur:

"Ben... Ben köylüm Lapseki' li İbrahim Onbaşından 1 Mecit borç aldıydım... Kendisini göremedim. Belki ölürüm. Ölürsem söyleyin hakkını helal etsin"

"Sen merak etme evladım" der Komutanı, kanıyla kırmızıya boyanmış alnını eliyle okşar.

Ve az sonra komutanının kollarında şehit olur ve son sözüde "söyleyin hakkını helal etsin " olur...

Aradan fazla zaman geçmez. Oraya sürekli yaralılar getiriliyor. Bunlardan çoğu daha sargı yerine ulaştırılmadan şehit düşüyor. Şehitlerin üzerinden çıkan eşyalar, künyeler komutana ulaştırılıyor. İşte yine bir künye ve yine bir pusula. Komutan göz yaşlarını silmeye daha fırsat bulamamıştır. Pusulayı açar, hıçkırarak okur ve olduğu yere yığılır kalır. Ellerini yüzüne kapatır, ne titremesine nede göz yaşlarına engel olamaz :

"Ben Beybaş Köyünden arkadaşım Halil'e 1 mecit borç verdiydim. Kendisi beni göremedi. Biraz sonra taarruza kalkacağız. Belki ben dönemem. Arkadaşıma söyleyin ben hakkımı helal ettim."

Ne yazık ki Çanakkale Savaşı'nda, Kurtuluş Savaşı'nda destanlar yazarak Türkiye Cumhuriyeti'ni kuran, bağımsızlığı dünyaya ilan eden atalarımızın şimdi kemikleri sızlıyor..

Atatürk..
İsmet İnönü...
Silah arkadaşları..
Kahraman Türk askerleri..
Azimli, inançlı, iradeli halk..
Sonra..
Bülent Ecevit..
Kıbrıs fatihi...
Başka..
Süleyman Demirel..
Turgut Özal..
Tansu Çiller..
Recep Tayip Erdoğan..
Vatan satan aydınlar..
Mirasyediler
İşbirlikçiler..
Bir yanda, bağımsızlığı ilan edenler...
Diğer yanda bağımsızlığı elden edenler..
Yazık oldu... Çok yazık...

Traktör sürücüleri yasak dinlemiyor

Seyfettin ŞEKERSÖZ

Şehir içinde arkalarında römorkla trafiğe çıkmaları yasak olan traktör sürücüleri yasak dinlemiyor. Lastikleriyle getirdikleri çamurlarla hem kötü görüntü hem de caddelere pislik dağıtan traktörler, tarım aracı oldukları için şehir içinde dolaşmalarının yasak olduğu belirtilirken, sürücülerinin bu yasağa uymamaları dikkat çekiyor. Şehir içinde nakliyat bile yapamayacakları bildirilen traktörlerin trafik ekipleri tarafından ikaz edilip daha sonra da ceza uygulaması görmelerine rağmen aynı suçu işleyerek

caddede park ediyorlar. Önceki akşam İlçe Emniyet Müdürlüğünün yaptığı bilgilendirme toplantısında dile getirilen ve İlçe Emniyet Müdürü Ali Kemal Kurt'un yaptığı açıklamalarda traktörler ile şehir içine işi olmadığı halde giriş yapan ağır tonajlı araçların yasaklanmış olduğu belirtilmişti.

www.kocakgayrimenkul.com

KOÇAK GAYRİMENKUL BANKASI

GENEL MÜDÜRLÜK 444 0 550

EDAS / GEMLİK ŞUBESİ
Tel : (0.224) 512 08 58
Fax : (0.224) 512 08 61
İstiklal Caddesi Adliye Aralığı Lider Apt.
Kat : 2 Daire : 1 Gemlik / BURSA

SATILIK ARSA

A-10 ORHANGAZİ CD 730 m2 ÜÇ YANI YOL
A-14 UMURBEY 5.325 m2 YOL KENARI
A-21 ORHANGAZİ 38.000 m2 SANAYİ İMARLI
A-33 UMURBEY 3.850 m2 KÖRFEZ MANZARALI ZEYTİN AĞAÇLARI VAR
A-39 DÜRDANE 2.275 M2 2 KATLI EV MEYVA AĞAÇLARI VAR
A-42 ÖZLÜCE 760 M2 İZMİR YOLU VE ÜNİVERSİTEYE YAKIN VİLLALIK ARSA
A-51 K.KUMLA 1000 M2
A-65 MANASTIR 909 M2 VİLLA İMARLI
- MANASTIR VİLLA İMARLI (3 ADET APILABİLİR)
E-24 HİSARTEPE MH. 120 M2 DENİZ MANZARALI
E-71 HİSARTEPE 149M2 DENİZ MANZARALI
E-65 MANASTIR 909 M2

SATILIK BENZİNLİK

E-54 YALOVA YOLU 10.000 M2
E-66 ORHANGAZİ YOLU 4000 M2

SATILIK BİNA

E-90 DEMİRSUBAŞI 70 M24 KATLI 3+1

SATILIK ÇİFTLİK

A-20 ORHANGAZİ 7.800 M2 EV AHIR ELK. SU ARTEZYEN MEYVA AĞAÇLARI VAR
A-38 ORHANGAZİ 2500 M2 DUBLEKS EV 8 ODA 2 BANYO ELK.SU ZEYTİN VE MEYVE AĞAÇLARI ÇOCUK PARKI ANA YOLA 120 MT
E-89 ESADİYE KÖYÜ YALOVA 12.902 M2 2 KATLI AHŞAP BİNA EV VAR AHIR VAR TRAKTÖR VAR

SATILIK DAİRE

E-01 MANASTIR 135 M2 1. KAT 3+1 FUL-DOĞALGAZLI
E-05 MANASTIR 100 M2 4. KAT 3+1
E-07 E.DİNÇER MH. 130 M2 2. KAT 3+1
E-08 MANASTIR 130 M2 10. KAT KOMBİLİ LÜKS DAİRE 3+1
E-12 MANASTIR 110 M2 12. KAT 3+1
E-13 GAZHANE CAD. 5. KAT 2+1 KALORİFERLİ
E-20 MERKEZ 110 M2 5. KAT 3+1 ÇARŞIYA YAKIN
E-49 DR. ZİYA KYA MH. 115 M2 2. KAT KALORİFERLİ PİMAPENLİ SATEN BOYA KARTONPİYER
E-63 MANASTIR 195 5. KAT 4+1 2 BANYO 2 WC ASANSÖRLÜ DOĞALGAZLI

SATILIK DAİRE

E-64 MANASTIR 195 M2 3. KAT 4+1 2 BANYO 2 WC ASANSÖRLÜ DOĞALGAZLI
E-65 MANASTIR 195 M2 ZEMİN 4+1 2 BANYO 2 WC ASANSÖRLÜ DOĞALGAZLI
E-72 MANASTIR ZEMİN KAT 2007 TEMMUZ TESLİM KREDİYE UYGUN
E-73 MANASTIR 1. KAT 2007 TEMMUZ TESLİM KREDİYE UYGUN
E-74 MANASTIR 4. KAT DUBLEKS 2007 TEMMUZ TESLİM KREDİYE UYGUN
E-75 MANASTIR 2. KAT 2007 TEMMUZ TESLİM KREDİYE UYGUN
E-76 MANASTIR 1. KAT 2007 TEMMUZ TESLİM KREDİYE UYGUN
E-79 MANASTIR 130 M2 2. KAT KARTON PİYER AMERİKAN KAPI FUL EŞYALI
E-92 MANASTIR 120 M2 6. KAT 3+1
E-101 MANASTIR MEHMET REİS SİT. DUBLEX 220M2 E/Blok 160 m2 KULLANIM ALANLI 2 ADET
E-102 ULUDAĞ YOLU KADIKÖY KÖŞKÜ SOK. BAKIŞ EVLERİ 180-200M2 VİLLA SİTE İÇİNDE
E-79 MANASTIR 5 KATLI BİNA FULL EŞYALI 2.KAT 130M2
E-21 HAMİDİYE MH. 144 M2 4.KAT BAKIMLI

DÜKKAN - FABRİKA

E-57 DEMİRSUBAŞI 24 M2 1. KAT KÖŞE DÜKKAN
E-03 ORHANGAZİ 33.000 M2 12000 M2 KAPALI HAZIR FABRİKA
E-68 ALAŞAR KÖYÜ 2.626 M2
E-94 ORHANGAZİ 36.000 M2 13000 M2 KAPALI ALAN

KAT KARŞILIĞI

A-57 HİSARTEPE 90.000 M2 KAT KARŞILIĞI
A-58 MANASTIR 1350 M2 KAT KARŞILIĞI
A-62 MANASTIR 2000 M2 KAT KARŞILIĞI

KİRALIK

E-24 MANASTIR 120M2 1. KAT 3+1 1 2 AYLIK DEPOZİT
E-58 HİSARTEPE 130 M2 2+1 ASANSÖR-KALORİFER
E-10 MANASTIR 3+1 DENİZ MANZARALI

MUHTELİF

E-81 HİSARTEPE 76 M2 2.5 KATLI MÜSTAKİL 2,5 KATLI SOBALI MÜSTAKİL EV
E-70 DOBURCA 500 M2 3 KATLI FULL LÜKS 350 M2 BAHÇE VİLLA
A-54 KARSAK BOĞAZI 40.640 M2 SULU SONDAJLI 1500 ZEYTİN AĞAÇLI ZEYTİNLİK

ARANAN GAYRİMENKULLER

A-26 YALOVA YOLU 1000 M2 ARSA TİCARİ İMAR ZEYTİN SATIŞ MAĞAZASI
A-27 1000 M2 DENİZ GÖRECEK ARSA
A-29 UMURBEY 2000 M2 İMARLI ARSA
A-40 KUMLA NARLI ARASI 1000 M2 DENİZ GÖRECEK İÇİNDE EV OLABİLİR ARSA
A-43 GEMLİK CİVARI 7000 M2 SU ELEKTRİK YOLA YAKIN İMARLI ARSA
A-49 BALIKPAZARI 200 M2 İKİ KATLI ARSA MÜSTAKİL EVDE OLABİLİR
E-34 5 KATLI KELEPİR BİNA
E-86 İSTİKLAL CAD. YATIRIM AMAÇLI DÜKKAN
E-80 SAHİLDE 200 M2 2 KATLI DENİZ GÖRECEK İKİ KATLI BİNA VEYA DUBLEKS DAİRE OLABİLİR
E-52 6000 M2 5000 M2 KAPALI ALAN DEPO
E-71 3 KATLI KİRALIK BİNA

NOT: Telefonla görüşmelerinizde Kayıt No'sunun bildirilmesi rica olunur.

Gemlik Kooperatif Başkanı İbrahim Aksoy, zeytin piyasasında her zaman Gemlik isminin geçerli kalacağını söyledi

"Gemlik ismi bir markadır"

Seyfettin ŞEKERSÖZ

Marmarabirlik yönetimi tarafından açıklanan avans fiyat ve kota uygulamasını tekrar görüşmek için yapılan toplantıda istekleri kabul edilmeyip Mudanya ile birlikte yalnız bırakılan Gemlik Kooperatifi Başkanı İbrahim Aksoy, *"Biz bölgemizdeki çiftçinin çıkarlarını korumaya çalıştık, Gemlik ismi bir markadır"* dedi. Mudanya, Gemlik, Marmara Adası, Edincik, Mürefte, Orhangazi, Erdek ve İznik Kooperatif yöneticilerinin katıldığı toplantıda, Mudanya ve Gemlik dışında kalan kooperatifler Marmarabirlik yönetimi ile 2.5 YTL olan avans fiyatları ve kota uygulamasında mutabık olduklarını belirttiler. Kota kararının kooperatiflere bildirilmeden alındığını ileri süren Gemlik Kooperatif Başkanı İbrahim Aksoy, *"Biz bölgemizin çıkarlarını korumak zorundayız, 4 kooperatif birlikte hareket etseydik daha iyi olurdu ancak şimdi bizimle birlik olmayan arkadaşlarımız zaman içerisinde bizlerin ne kadar haklı olduğumuzu anlayarak bizim yanımızda yer alacaklarına inanıyoruz"* dedi.

İbrahim Aksoy

GEMLİK ZEYTİNİ BİR MARKADIR

Gemlik isminin zeytinde bir marka olduğunun altını çizen Aksoy, *"Fotoğraf karesine girmek o kadar önemli değil, bizler toplantıya çiftçimizin çıkarlarını korumak için gittik. Marmarabirlik yeniden yapılanmaya gidiyor ancak 5 yıldır neredeydiniz, bitiş noktasında kota uygulamaya başlandı. Gemlik ve Mudanya eğer suçluysa neden bu zaman içinde önlem alınmadı. Biz yapılanmaya karşı değiliz. Hükümet borçlarımızı sildi ve kabımızdaki zeytini Marmarabirlik'e sermaye olarak bıraktı. Marmarabirlik eğer birlikse biz bu birliğe uyarız. Marmarabirlik'e bir şey olmasın, eğer olursa bunun hesabı ortaklar tarafından sorulur"* dedi.

BİZ HAKLIYIZ

Gemlik bölgesi olarak sadece çiftçinin çıkarlarını kollamak istediklerini söyleyen Aksoy, *"Madem ki Gemlik bu kadar önemli değil, Marmarabirlik zeytini neden Gemlik zeytini olarak satılıyor. Yani Gemlik ismiyle zeytin pazarlanıyor"* şeklinde konuştu. Gemlik ismiyle gurur duyduklarını ve zeytin piyasasında her zaman Gemlik isminin geçerli kalacağına inandıklarını söyleyen Aksoy, *"Biz markayız, diğerleriyle bir olamayız. Bizim ayrıcalığımız var. Bizim ismimizle zeytin satmasınlar. Gemlik, Orhangazi, İznik ve Mudanya bir markadır, 2 kooperatif bizimle birlik olmadı ancak bu arkadaşlarımız zaman içerisinde bizim haklı olduğumuzu anlayıp bizim yanımızda yer alırlar, ortaklarına kendileri nasıl hesap verirler bizim sorunumuz değil"* dedi.

İbrahim Aksoy, fiyatların geçen yıl ki gibi 4.05 YTL olarak açıklanmasını ve Erdek, Gemlik, Mudanya ilçelerindeki kotanın 7 bin ton, diğer ilçelerde de 3.5 bin ton olarak belirlenmesini talep ettiklerini ancak, herhangi bir karar alınmadığını söyledi. Bunun üzerine Mudanya ve Gemlik kooperatiflerinin fedakarlıkta bulunarak kotaları 500 ton geri çekmeyi kabul ettiğini ve fiyatların biran önce açıklanmasını istediklerini anlatan Aksoy, Marmarabirlik yönetiminin konuyu yeniden ele alarak üreticinin talepleri doğrultusunda hareket edeceklerinin beklendiğini söyledi.

Yazı YORUM

Diş Hekimi Özcan VURAL
ozcanvural1933@hotmail.com
www.milliyet/blog/özcan vural

Yüzsüzlük...

Eğer bir ülkede, dolandırıcılar, cenaze töreninde saf tutacak, aynı safta ki siyasileri kendine siper edecek kadar utanmaz laşmışsa ve bu yetkililer bu durumu kabulleniyor, ses çıkarmıyorsa;

Yüzsüzlük bu o ülkede kol geziyor demektir.

Eğer;

Bir ülkede kendine iş adamı süsü vere rek, on binlerce insanın milyarlarca markını dolandıran, hala iş adamı sayılıyorsa;

Yüzsüzlük o ülkede iktidarda demektir..

Eğer;

Bu sahtekarlar, yeşil holding denen sahtekarlar, ülkenin caddelerinde rahatça gezebiliyorlar, hala temiz saf insanlarımızı Din–Kuran adıyla dolandırmaya devam ediyorlarsa ve yetkililer dolandırılan dış ülkelerde bin bir zorlukla çalışıp bu çarpılan paraları biriktiren insanları "Verirken bana mı sordun" diye azarlıyorsa;

Bu ülkede yasalar boşuna çıkarılıyor demektir..

Eğer;

Dolandırılan vatandaşların haklarını başka ülkeler arayıp, yakalayıp cezalarını vermeye çalışırken, kendi ülkesinde yetkili ler uyuyor görünüp, "bana necilik" yapıyor, dolandırıcıyı koruyup, ona toz kondurmamaya çalışıyorsa;

Bu ülkeden ümidi kesmek demektir..

Eğer ;

Bir ülkede bazı gazeteler ve gazeteciler bu cenazede çekilen fotoğraflara bakıp üzülmüyor, dolandırılanlarla beraber saf tutuyor, hatta bazıları ise bu tuhaf aile fotoğraflarını savunuyor, bahaneler uydurmaya çalışıyorsa;

Bu ülkede basın ahlak yasası yok demektir..

Eğer;

Başka ülkeler bu dolandırıcılara "kırmızı kart" gösterirken, sizin ülkenizin yetkilileri "yeşil kart" sallıyorsa,

Yüzsüzlük bu ülkede iktidarda demektir..

Eğer;

Bir ülkede bazıları, başkalarının "aile fotoğraflarını" seçim meydanlarında afiş haline getirip, kendi fotoğraflarını saklayıp, yandaşlarını bu fotoğrafları açığa çıkarmak isteyenlerin üzerine saldırtıyorsa;

Yüzsüzlük o ülkede kol geziyor demektir..

On binlerce insan yabancı diyarlarda beddua ediyor, ahret'de elim yakalarında olacak diyor ve ağlıyorsa;

Yüzsüzlük sadece siyasette, medyada , holdinglerde değil, her yerde demektir..

Buna ilgisiz kalan muhalefeti de, sivil toplum örgütlerini de, hatta kendimi de eleştiriyorum..

Çünkü bu yazdığım, söylediğim toplumsal bir iktidardır..

Bu iktidar kokmaya başlamışsa ,hele baştan kokmaya başlamışsa, tuz da kurtaramaz...

BURSA HAKİMİYET VE KENT GAZETELERİNE İLAN ve REKLAM ALINIR
Her türlü alım-satım, eleman ilanlarınız ve reklamlarınız için bizi arayın
KÖRFEZ REKLAM
İstiklal Caddesi Bora Sokak No : 3/B GEMLİK
(Akbank aralığı Stüdyo Prestij yanı
Tel : (0.224) 513 96 83 Fax : 513 35 95

'Gemlik Körfez' internette
www.gemlikkorfezgazetesi.com

ABONE OLDUNUZ MU?
Körfez GÜNLÜK SİYASİ GAZETE
OKUYUN - OKUTUN
ABONE OLUN

GEMLİK Körfez GÜNLÜK SİYASİ GAZETE

Yaşlı kadın evinin yapılmasını bekliyor

Seyfettin ŞEKERSÖZ

Depremde hasar gördüğü için evi yıktırılan Gülhatun Özkök, evinin yeniden yapılacağı günü bekliyor.
Ata Mahallesi'nde Özürlüler Okulu karşısında bulunan evinin yıkılmasının ardından Kaymakamlık tarafından kampanya başlatıldığın söyleyen Gülhatun Özkök, aradan aylar geçmesine rağmen çalışma başlatılmadığını belirterek soranlara cevap veremediğini söylüyor.
Evinin yıkılmasından sonra Kaymakamlık Sosyal Dayanışma Vakfı tarafından kirasının ödendiğini ancak bundan sonraki yaşamını kendi evinde sürdürmek istediğini ifade eden yaşlı kadın, Havaların iyi olduğu günler evinin duvarına oturarak eski mutlu günlerini andığını dile getirerek açılan kampanyaya neden destek verilmediğini de merak ederek günlerinin evinin yapılacağını hayal etmekle geçtiğini sözlerine ekliyor.

Kuru sıkı ile kendini yaraladı

Seyfettin ŞEKERSÖZ

Kendine ait faturalı kuru sıkı tabancayı temizleyen bir kişi elinden yaralandı. Edinilen bilgiye göre, Eşref Dinçer Mahallesinde kendi ikametinde kuru sıkı tabancayı temiz leyen V.S. tabancanın patlaması nedeniyle barut gazıyla sağ el avuç içinden yaralandı. Muammer Ağım Devlet Hastanesine giderek tedavisini yaptıran V.S.'nin hayati tehlikesi bulunmazken olayla ilgili tahkikat başlatıldı.

Dernekte kumar oynatınca yakalandılar

Demirsubaşı Mahallesinde bir dernekte kuman oynandığını tespit eden Polis ekipleri baskın düzenledi. Gemlik Sulh Ceza Mahkemesinden alınan arama kararı ile ilçe genelinde yapılan arama kontroller esnasında bir derneğin lokalinde kumar oynandığını tespit eden polis ekipleri burada yaptığı aramada 52 adet kumar kağıdı, 100 dolar ve 460 YTL para ile kumar oynadığı tespit edilen kişiler yakalanarak olayla ilgili tahkikat başlatıldı.

BAY MUSTAFA ÖZALP EMLAK'TAN

Her Çeşit Emlak Alım, Satım ve Kiralama Hizmetleri

Daire, Zeytinlik, Villa, Dükkan, Arsa, Arazi

TAPU TAKİP İŞLERİ YAPILIR

ACİL SATILIK ve KİRALIKLARINIZ İÇİN BİZİ ARAYINIZ

120 m2 3 + 1 SATILIK LÜX DAİRE

Kayhan Mahallesi'nde denizi gören 3 oda 65 m² SATILIK DAİRE

Manastır Dilek Sitesi'nde SATILIK LÜX DAİRE Denizi gören, 3+1, 140 m²

Balıkpazarı'nda 115 m2 2+1 Satılık Daire

3 Ayrı Daireli Müstakil Ev (Bahçe İçinde)Yeni Devlet Hastanesi Altı

Eski Pazar Cad. 100 m2 Dükkan, Serçe Sokak 54 m2 2 dükkan

Balıkpazarı Eski sahil Mektep Sokak No:2 D:4 Sadık Fatma Apt. 3+1- 110 m2 asansörlü -kombili satılık daire

Bağ-Kur Sanayi Sitesinde 185 m2 çekme katlı, içindeki yeni atari makineleriyle satılık dükkan. Önünde 115 m2 Bahçeli

K.Kumla'da Ayazma Mevkii 6 Dönüm Zeytinlik

Yalova'da Termal Barajı'nın altında 408 m2 arsa - Çınarcık, Yalova 448.54 m2 arsa
Termal Barajı'nda 407.77 m2 arsa
Termal Girişinde 433.02 m2
Termal yolu Gülerce Villalarının altı 9880 m2 arsa
Umurbey'de 12 dönüm arazi ve Azot kavşağına 400 m2 uzaklıkta

Trafik, Kasko Dask, Acıbadem Sağlık ve Her Türlü Sigorta İşlemleri ve Doğalgaz Poliçesi Yapılır.

ŞEKER SİGORTA

Macide ÖZALP

Tel : 513 24 74 Fax: 514 10 21

Belediye vergi borcuna karşı icraya hazırlanıyor

Büyükşehir'e bağlanması ardından gelirleri azalan Mudanya Belediyesi, umudunu şimdi en önemli gelir kaynağı olan emlak vergisine bağladı. Belediye, geçmiş dönemlere ait vergi borcu bulunan vatandaşlar hakkında icra takibi başlatmaya hazırlanıyor.

Mudanya Belediye Başkanı Erol Demirhisar, su işlerinin BUSKİ'ye geçmeden önce belediyeye birikmiş su borcu bulunan mükellefler ile emlak vergisi borcu bulunan vatandaşlar için icra takibi başlatacaklarını açıkladı.
Büyükşehir'e bağlanmadan önce iş başına geldiklerinde vatandaşlara kolaylık olması açısından su paralarından alınan gecikme faizlerini durduklarını hatırlatan Demirhisar, birikmiş su borcu bulunanlara ait de taksit kolaylığı sağladıklarını kaydetti. Su işlerinin 2005 yılı mayıs ayından BUSKİ'ye geçmesinin ardından birikmiş su borçlarını ödemediği tespit edilen mükellefler hakkında icra takibi başlatmak zorunda kaldıklarını belirten Demirhisar,
"İlk etapta bin YTL'nin üstünde su borcu olanlar ile 500 YTL'nin üstünde emlak vergi borcu olan mükellefler için bu takibi başlatma kararı aldık. Bu mükellefler vergi borçlarının yanında icra ve avukatlık ücretlerini de ödemek zorunda kalacak. Hiçbir vatandaşımız için böyle bir uygulama yapmak istemezdik fakat belediyemizin hizmetlerinin aksamaması için böyle bir uygulamaya mecbur kalıyoruz" dedi.
Belediyelerin halka hizmetlerini ancak topladıkları vergiler ölçüsünde yapabildiğine dikkati çeken Demirhisar, vatandaşların ödedikleri vergilerin her yıl mayıs ve kasım olmak üzere iki taksitte alındığını, 30 Kasım tarihinin de emlak vergisi için son gün olduğunu sözlerine ekledi.

Onbinler Ecevit'i uğurladı

Bülent Ecevit'i son yolculuğuna onbinlerce kişi eşlik etti.

Türk siyasetine yarım asır damga vuran eski Başbakan Bülent Ecevit, devlet töreniyle son yolculuğuna Cumartesi günü uğurlandı.
Bülent Ecevit Devlet Mezarlığındaki törenle toprağa verildi.
İlk Durak GATA
Bülent Ecevit için ilk olarak Gülhane Askeri Tıp Akademisi'nde (GATA) saat 8.30'da tören yapıldı. Rahşan Ecevit ile askeri ve sivil yetkililerin katıldığı törende Ecevit için dua okundu.
İkinci Durak DSP Genel Merkezi
Daha sonra Ecevit'in naaşı askerlerin omuzlarında cenaze aracına konularak Demokratik Sol Parti (DSP) Genel Merkezi'ne götürüldü. Ecevit'in naaşı burada partililer ve sevenleri tarafından alkışlar, çiçekler ve "Halkçı Ecevit" sloganlarıyla karşılandı. DSP Genel Başkanı Zeki Sezer, konuşmasında Ecevit'in bir dürüstlük, temizlik sembolü ve ilkeli siyasetin öncüsü olduğunu söyledi. Konuşmanın ardından beyaz güvercinler uçuruldu.
TBMM de Ecevit'i Uğurladı
Ecevit'in naaşı daha sonra kortej eşliğin de Türkiye Büyük Millet Meclisi'ne götürüldü. Meclis'teki törene Cumhurbaşkanı Ahmet Necdet Sezer, Türkiye Büyük Millet Meclisi Başkanı Bülent Arınç, Başbakan Recep Tayyip Erdoğan, eski Cumhurbaşkanları ve Başbakanlar ile siyasi parti liderleri ve çok sayıda parlamenter katıldı.
Ecevit'in naaşı daha sonra cenaze arabasına konularak Kocatepe camiine

götürüldü. Naaş burada musalla taşına konuldu.
Kocatepe'ye İnsan Seli
Kocatepe Camiindeki törene Cumhurbaşkanı Ahmet Necdet Sezer, Meclis Başkanı Bülent Arınç, Başbakan Recep Tayyip Erdoğan, Genelkurmay Başkanı Orgeneral Yaşar Büyükanıt'ın yanı sıra eski ve yeni siyasi parti temsilcileri ile gazeteciler, sanatçılar, işadamları, sivil toplum örgütlerinin temsilcileri katıldı.
Öğle namazı sırasında caminin avlusu vatandaşlarla doldu. Ecevit'e 60 yıl boyunca hayat arkadaşlığı yapan Rahşan Ecevit burada da taziyeleri kabul etti.
Uzun Yürüyüşe Büyük Katılım
Daha sonra Ecevit'in cenaze namazı kılındı. Ardından Ecevit'in naaşı top arabasına konuldu. Kortej, bir süre top arabası ile birlikte yürüdü. Buradan devlet mezarlığında götürülen Bülent Ecevit'in naaşı, törenle toprağa verildi.
Bülent Ecevit'in naaşı, Devlet mezarlığı girişinde, askerler tarafından cenaze arabasından top arabasına alındı. Devlet mezarlığındaki törende, Ecevit'in ailesi, Cumhurbaşkanı Sezer ve KKTC Cumhurbaşkanı Mehmet Ali Talat da bulundu. Devlet mezarlığına defnedilen ilk Başbakan Bülent Ecevit oldu. Bu özelliği dolayısıyla Ecevit'e ayrı bir yer ayrılırken, mezarına, 81 ilden ve KKTC den getirilen topraklar serpildi. Törene katılanlar da Ecevit'in mezarına kürekle toprak attı. Son uğurlamada bir an olsun hayat arkadaşını yalnız bırakmayan Rahşan Ecevit, eşinin mezarına su döktü.
Ecevit'in mezarı sevenlerinin akınına uğradı
Eski Başbakan Bülent Ecevit'in son yolculuğuna uğurlandığı Devlet Mezarlığındaki kabri ilk gün, 7'den 70'e sevenlerinin akınına uğradı.
Devlet Mezarlığına dün sabahın erken saatlerinden itibaren gelmeye başlayan vatandaşlar, ellerindeki çiçekleri kabre bırakarak, dua etti. Bazı vatandaşlar da yanlarında getirdikleri Kur'an-ı Kerim'i okudu.
Bazı vatandaşların yakalarına cenazede takılan Ecevit fotoğraflarının yanı sıra Atatürk'ün fotoğraflarını da taktıkları görüldü. Bazıları da üzerine Ecevit'in resminin işlendiği mavi-beyaz atkılarla ziyarete geldi.
Ecevit'in en küçük ziyaretçisi, babası ve anneannesiyle mezarı ziyarete gelen 2.5 yaşındaki Ayşe Göksu oldu. Ayşe'nın anneannesi, "Torunum, Ecevit dedesine geldi" diyerek, mezar önünde torununun fotoğrafını çekti.
Mersin'den gelen 62 yaşındaki Süleyman Taş da mezar başında, dün Ecevit için yazdığı, "...Ak güllerin ak güvercini Ecevit, hiç unutulmayacak..." dizelerinin yer aldığı şiirini okudu.
Ecevit'in defin işlemlerinin ardından mezarın üstünün çimlerle kaplanmış olduğu görüldü.
Ecevit'in ölümünün ardından, kalabalık grupların taziye ziyaretlerine sahne olan Oran'daki evinin sokağında ise sessizlik hakimdi.
Apartmanın girişine yerleştirilen bir masa üzerindeki taziye defterinin ise henüz kaldırılmadığı görüldü.

Güne Bakış

Kadri GÜLER
kadri_guler@hotmail.com

Ankara Ankara olalı böyle cenaze töreni görmedi

Fatih Sultan Mehmet'in İstanbul'u 1453 yılında almasından sonra Osmanlı Hanedanlığı'nın başkenti İstanbul olmuştu.

Bu, 30 Ağustos 1922 tarihine kadar sürmüşdü.

Asırlar boyu bir İmparatorluğun başkenti yerine, Anadolu bozkırında küçük bir kasaba, yeni kurulan Türkiye Cumhuriyeti'nin başkenti oldu.

Bu tarihten sonra Ankara, başkente yakışın bir kentleşme göstererek en güzel kentlerimizden biri oldu.

Devletin çarkı başkentte döndüğü için devlete hizmet edenler de genellikle yaşamlarının sonunda Ankara'da toprağa verilirler.

Atatürk öldüğünde, Türkiye'nin nüfusu 20-25 milyon kişiydi.

En büyük Türk'ün cenazesi gününe göre çok görkemli oldu.

Daha sonra ölen Atatürk'ün silah arkadaşları olsun, cumhurbaşkanları olsun, siyasetçiler olsun, önceki gün Devlet Mezarlığında toprağa verilen Bülent Ecevit'in cenaze törenindeki kalabalığı yakalayamadılar.

Karaoğlan'ı, AKP iktidarının yayın ve polis engellerine karşın, yüzbinler son yolculuğuna gönderdi.

Yurdun dörtbir yanından Ankara'ya gelen sevenleri, O'nu, "Halkçı Ecevit", "Karaoğlan" diyerek gözyaşlarıyla toprağa verdi.

Ankara Ankara olalı böyle cenaze görmedi.

Ne mutlu halkının gönlünde taht kurabilenlere..

ELEMAN ARANIYOR
4 yıllık İşletme İktisat Mezunu
BAYAN MUHASEBECİ aranıyor
Müracaat : Yaşar KÖSE
0 533 497 83 42
ÖZAY LOJİSTİK NAK. OTO ve KARGO DIŞ TİC.LTD.ŞTİ.

ULUDAĞ ÜNİVERSİTESİ
ASIM KOCABIYIK MESLEK YÜKSEK OKULU MÜDÜRLÜĞÜ'NDEN
Sunğipek Yerleşkemizdeki yaklaşık 1600 ağaç ürün veren zeytin ağaçlarındaki ürünler, ağaç üzerinden (alivre) satılacaktır.
İlgilenenlerin 15 Kasım 2006 Çarşamba günü Saat:17.oo'e kadar Müdürlüğümüze Kapalı zarf ile tekliflerini vermeleri gerekmektedir.
İLAN OLUNUR.

Öz Karadenizspor'lu futbolculara sezon öncesi moral yemeği

Seyfettin ŞEKERSÖZ

Geçtiğimiz yıl eleme maçında kaybederek Birinci Amatör Küme'ye çıkmayı kaçıran Öz Karadenizspor, bu sezon maçlara iddialı hazırlanıyor.

İkinci amatör kümede ikinci yılına başlayacak olan temsilcimiz Öz Karadenizspor yönetimi önceki akşam İstiklal Caddesi, istiklal çıkmazında bulunan Karadeniz Sofrası'nda futbolculara tanışma yemeği verdi.

Öz Karadenizspor Kulübü İkinci Başkanı Murat Dülger'in de hazır bulunduğu yemekte eski futbolcular takıma yeni katılan arkadaşlarıyla tanışma fırsatı buldular.

İkinci Başkan Murat Dülger, bu yıl geçen yıla göre daha güçlü olduklarını belirterek takıma yeni katılan Umurspor'dan Coşkun Kuş ile Murat Dülger, Döktaş'tan Erkan Elikesik ve Adana Demirspor Paf takımından Murat Ünaldı'nın takıma güç katacaklarını söyledi.

Geçtiğimiz yıl yaşanan olumsuzlukları bu yıl yaşamak istemediklerini anlaktan Murat Dülger, ikinci amatör kümenin en centilmen takımı olarak bi rinci kümeye çıkmak istediklerini söyledi.

14-16 derbisini Gemlikspor kazandı 2-0

Seyfettin ŞEKERSÖZ

14-16 yaş grubunda aynı grupta mücadele eden iki takımın maçında gülen taraf Gemlikspor oldu. Bülent Ecevit'in ölümü nedeniyle saygı duruşunun ardından başlayan maçta Gemlikspor, rakibi Öz Karadenizspor'u 2-0 yenerken zorlanmadı.

Maça hızlı başlayan Gemlikspor, 7. dakikada ani gelişen atakta faul kazandı, atışı bekletmeden yapan Gemlikspor, Samet'le 1-0 öne geçti.

İlk yarıyı 1-0 önde kapayan Gemlikspor, Öz Karadeniz önünde üstünlüğünü ikinci yarıda da sürdürdü. 50. dakikada soldan gelişen atakta yine Samet düzgün vuruşla takımını 2-0 öne geçirdi. Kalan dakikalarda iki takımda gol atamayınca Gemlikspor gülen taraf oldu.

SAHA : Gemlik Atatürk

HAKEMLER : Salih Gümüşsoy (8) Orhan Kaya (8) Erkan Bayındır (8)

GEMLİKSPOR : Bilal (6) Rafet (6) (Murat 5) Tunahan (5) (Veysi 5) Kemal (7) Aydın (3) Metin (7) Veda (7) Samet (8) (Doğan 5) Volkan (7) urak (7) Yadigar (7)

ÖZ KARADENİZSPOR Ahmet (4) Eray (5) Çağlar (5) Selahattin (5) Göktuğ (5) Bülent (4) (Sami 4) Özcan (5) İsmail (5) Ferhat (4) (Salih 4) Mustafa (5) Yücel (4) (Muharrem 4)

GOLLER : Dk. 7-50 Samet (Gemlikspor)

GEMLİKSPOR

ÖZ KARADENİZSPOR

Marmarabirlik sorunlara çare arıyor

Avans fiyatı ve kota uygulamasına karşı çıkan bir grup zeytin üreticisinin protestosu sonucu, 8 kooperatifin katılımıyla sorunları masaya yatıran Marmarabirlik, finans kuruluşları ve hükümet nezdinde girişim başlattı. Konuya ilişkin yazılı açıklama yapan Marmarabirlik yönetimi, tarım sektörünün içinde bulunduğu olumsuz koşulların, bölge zeytinciliğini de etkilediğine dikkat çekti. Üreticiyi ve zeytin üretimini desteklemesi gereken başka hiçbir kesimden beklediği yardımı görmeyen bölge zeytin üreticilerinin haklı olarak sorunlarına tek çözüm merciinin kendi kooperatif ve birlikleri olduğuna inandıklarının vurgulandığı açıklamada şu görüşlere yer verildi:

SINIRLI KAPASİTE

"Üreticiler, zeytin alım fiyatları ve ellerindeki ürünün tamamının teslim konularına çare bulunmasını, doğal olarak, birliğimizde aramaktadırlar. Ancak, Marmarabirlik ve kooperatiflerinin hem finansman ve hem de depolama ile satış açısından kapasitesi bellidir ve bu olanaklar çerçevesinde ortak üreticilerinin beklentilerinin tamamının karşılanması mümkün olamamaktadır. Birliğin bu sınırlı imkanlarının ortağa yansıması da maalesef ortağın sıkıntısının ve tepkisinin artmasına neden olmuştur. Esasen kurumun tüm olanaklarını devreye sokmuş bulunan Marmarabirlik yönetim kurulu gelişmeleri değerlendirerek, ortağın lehine ilave imkanlar yaratabilme amacı ile çalışmalarını yoğunlaştırmıştır. Bu kapsamda yetkili makamlar, hükümet üyeleri ve finans kuruluşları nezdinde temaslarda bulunmak üzere bir program başlatılmıştır. Temaslar sonucu somut ve kalıcı önlemler net bir şekilde tespit edilerek olası tedbirlerin ne olacağı ve nasıl uygulanacağına dair açıklamalar, önümüzdeki günlerde Marmarabirlik Yönetim Kurulu'nca yapılacaktır."

EŞANTİYON SEZONUNU AÇTIK...

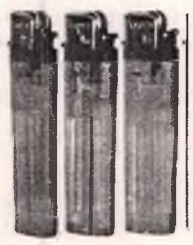

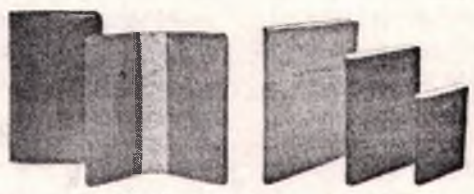

34 yıllık tecrübemizle hizmetinizdeyiz

DUVAR TAKVİMİ - GEMİCİ TAKVİMİ- SAATLİ GEMİCİ TAKVİM - ÜÇGEN MASA TAKVİMİ - AJANDA - CEP AJANDALARI - SPİRALLİ AJANDALAR - BLOKNOTLAR - MASA SÜMENİ - KARTON FANTAZİ ÇANTA - ÇANTALAR - OTO KOKUSU - ANAHTARLIK - KÜLLÜK - KALEMLİK - TABAK ALTLIĞI - SAAT ÇEŞİTLERİ

GÖRMEDEN KARAR VERMEYİN

Körfez Ofset MATBAACILIK - YAYINCILIK - REKLAMCILIK

İstiklal Cad. Bora Sok. Akbank Aralığı Stüdyo Prestij yanı No : 3/B GEMLİK Tel : 513 96 83 Fax : 513 35 95

Körfez
GÜNLÜK SİYASİ GAZETE

Bursa'da 6 kişilik hırsızlık şebekesi çökertildi

Bursa'da, polis ve jandarmanın film gibi operasyonu sonucu, 6 kişilik hırsızlık şebekesi çökertildi. Alınan bilgiye göre, operasyon Bursa-Ankara Karayolu'nun 20. kilometresinde, önceki akşam saatlerinde yapılan rutin yol uygulaması sonucu start aldı. 16 Z 8243 plakalı Opel marka çalıntı araçla Ankara istikametine giden E.S. (24) isimli bir şahıs, polisin dur ihtarına uymayarak kaçmaya başladı. Polisin kovalamacası sonucunda şüpheli şahıs, Yeni Çevre Yolu girişinde bari yerlere çarptı. Çarpmanın ardından şüpheli şahıs, çalıntı aracı bırakarak ormanlık alana doğru koşmaya başladı. Polis ekipleri de şahsın peşinden gitti. Kovalamacadan sonuç alınamayınca, jandarmaya haber verildi. Ancak şüpheli şahıs bulunamadı. Aradan yarım saat geçtikten sonra şüpheli şahıs, üzerinde kan lekesi ve çamur olduğu halde Narlıdere Kooperatifi Mini büs Durağı'na gitti. Burada kooperatif başkanına arkadaşlarından dayak yediğini anlatan zanlı, başkandan kendisini İnegöl'e götürmesini istedi. Bu arada zanlı, başkanın telefonundan arkadaşlarına telefon açarak, kaza yaptığını ve Narlıdere durağından kendisini almaları gerektiğini söyledi. Durumdan şüphelenen durak başkanı, polise haber verdi. Bunun üzerine, polis ve jandarma tarafından yapılan aramada, zanlının üzerinden Mesut Dönmez adına düzenlenmiş sahte kimlik çıktı. Zanlının arkadaşları için kurulan pusu sonucu, İnegöl'den gelen Z.O. (35) isimli şahıs da yakalandı. Bu kişinin yapılan sorgusunda, adam öldürme ve oto hırsızlığı suçlarından sabıkaları bulunduğu anlaşıldı. Kurulan ikinci bir pusu sonucu ise, zanlının Saklıca'nın Bursa'dan gelen 4 arkadaşı daha yakalandı. Kestel'e geldiklerinde durumu anlayan 4 zanlı, Tempra marka otomobille tekrar Bursa istikametine doğru kaçmaya başladı. Kestel merkezden çıkışta, bir TIR'ın da yardımıyla, F.S. (25), M.Ç. (26), M.K. (26), M.T. (26) isimli zanlılar kıskıvrak yakalandı. Zanlıların kullandığı Tempra marka araç içerisinde yapılan aramada, 1 sustalı bıçak ve 7.65 mm çapında Baretta marka silah ele geçirildi. Olayın ardından E.S, Z.O, F.S, M.Ç, M.K. ve M.T.'den oluşan 6 kişilik hırsızlık şebekesi, Bursa Emniyet Müdürlüğü ekiplerine teslim edildi. Yapılan açıklamada, çalıntı aracın Ertuğrulgazi Mahallesi'nde oturan Hüsnü Hakan İnanoğlu'na ait olduğu ve bu şahsın geçen hafta Pazar günü soyulduğu belirtildi.

Kapkaça yeni önlemler geliyor

Türkiye Büyük Millet Meclisi, yoğun gündem le çalışacağı yeni bir haftaya daha giriyor. Ceza mevzuatına uyum amacıyla çeşitli yasalarda değişiklik yapan teklif Meclis Genel Kurulu'nda görüşülecek.
AK Parti Yozgat Milletvekili Bekir Bozdağ tarafından hazırlanan ve iki bölüm halinde görüşülecek olan teklifle, büyük kentlerin kabusu olan 'kapkaç'a yeni önlemler geliyor. Artık kapkaç zanlıları da tutuklu yargıla nabilecek.
Silahla kasten yaralama, hırsızlık ve yağma, tutuklama kararı verilecek suçlar arasına alındı. Teklif, Türk Ceza Kanunu'nun etkin pişmanlık hükmünün, örgütlü suçlarda bir den fazla uygulanmamasını da öngörüyor. Aile içi şiddetten, fuhuşa, uzlaşmadan, konut dokunulmazlığına kadar pekçok konuda yeni düzenleme içeren teklifin önümüzdeki hafta yasalaşması bekleniyor. Genel Kurul'da ayrıca, yeni kurulan 15 üniversiteye rektör atanmasına ilişkin teklif de ele alınacak.
Plan ve Bütçe Komisyonu ise Cumhurbaşkanlığı ve Meclis Başkanlığı'nın da aralarında bulunduğu çeşitli kuruluşların bütçelerini görüşmeyi sürdürecek.

Emniyetten sıkı denetim

İstanbul Emniyet Müdürlüğü, görevi başında şehit edilen polis memuruyla, uygulama esnasında polisle çatışmaya girilmesinin ardından, denetimlere ağırlık vererek, suç gruplarının yoğunluk olarak ikamet ettiği semtlerde gün boyu uygulamalar gerçekleştirdi. Edinilen bilgiye göre, son dönemler de polise karşı işlenen suçların artış göstermesi ve yaşanan son gelişmeler İstanbul Emniyet Müdürlüğü'nde gerçekleştirilen bir toplantıda masaya yatırıldı. İstanbul Emniyet Müdürü Celalettin Cerrah'ın talimatı üzerine tüm ilçeler alarma geçirilerek uygulamalara hız verildi. Bu kapsamda suç örgütlerinin mekan olarak kullandığı semtler ağırlıklı olmak üzere çok sayıda bölgede Genel Bilgi Taraması (GBT) sorgulama, araç sorgulama ve şüpheli şahıslar üzerinde birçok noktada uygulama dönemine geçildi. Her ay belirli aralıklarla yapılan bu uygulamaların bundan böyle hız kazanarak tüm ilçelerde sıklaştırılarak hayata geçirileceği öğrenildi. Kapsam dahilinde Beyoğlu Asayiş ekipleri, Trafik ve Yunus Tim Amirliği'ne bağlı ekipler gece boyunca kritik noktalarda görev alarak genel uygulama yaptı. Trafikte seyreden otomobilleri durdurarak arama yapan polis, durumundan şüphe duydukları kişilerin kimlik sorgulamalarını gerçekleştirdi. Beyoğlu Dolapdere'de Yunus Timleri ile Trafik ekiplerinin ortaklaşa yaptıkları uygulamalarda suç unsuru bulunan kişiler üzerinde işlem yaptı.

Serbest Kürsü

Irmak ÖZYALÇIN
Bilgi Üniversitesi
Televizyon - Reklam

GÜNÜMÜZ "AYDIN" OLSUN!

Ne günlere kaldık sonumuz hayır ola. Ne kadar da mutluyduk oysaki annemiz, babamız, anneannemiz, dedemiz, çoluk çocuk hep birlikte ailece oturup bizi mutlu eden, güldüren filmleri, dizileri seyrederken...

Evet, büyük artistler, oyunculardı hepsi, ama bir filmdeyken, bir dizideyken güzeldi. Şimdiyse reyting uğruna neler neler yapılıyor. Unutulmuş starlar, bir kompleksle, bir hırsla kendilerini halka hatırlatmak, yeniden o sevgiyi, ilgiyi görmek, pohpohlanmak için, sırf o ekranda gözükmek için çoluğunu çocuğunu, anasını babasını, geleceğini, haysiyetini gururunu düşünmeden zavallılaşıyor.

Aydın bir Türk toplumunda yaşıyoruz. Atatürk bize boşluğumuzu bu saçmalıklarla doldurmamız için miras bırakmadı bu ülkeyi. Ortada ciddi bir psikolojik savaş varken, bu yozlaşma devam ettiği müddetçe, ve annem yaşındaki "yıllarını Türk sinemasına vermiş olduğunu söyleyen bir sanatçı" kimliğiyle bu bayan, milyonuncu baharını yaşama derdinde olup, o çok sevdiği, vazgeçemeyeceği, uğrunda öleceği, tek aşkı olan halkını göz göre göre aptal yerine koyup kandırdığı müddetçe daha çok sahtelikler, "zevk için" insan öldüren psikopatlar üreyecektir.

"Günaydın" ne demektir Allah aşkına. Sabahları, etrafımızdakilere, o günün "aydınlık" dolu geçmesini dilemek amacıyla söylediğimiz güzel, pozitif bir dilek değil midir? Günümüz "aydın" değil bizim, günümüzü kirletiyorlar. Kavgadan, sahtekarlıktan, düzmece aşklardan başka bir şey üretemiyorlar. Biz de sanata değil, düzmeceye prim veriyoruz. Aydın, okumuş bir insan üstelik cahil de değil ki ne güzel müzikli eğlenceli programlar yapıyordu keşke bozmasaydı kendini bu reyting savaşı uğruna da kurunun yanında yanmasaydı şimdi.

Sırf ona değil [illegible]m, öncelikle bu tarz programların formatını bel[illegible]eyen, halkı, izleyicileri, insanları, aptal yerine koymayı amaç edinmiş, bu düzmece "aşk, ihtiras, entrika" üçgeninin oluşturduğu her ne ise, bunun senaryosunu yazanlara diyecek o kadar çok lafım var ki ama yazık ki suç ortakları amip gibi çoğalıyorlar. Amip'in tek hücreli olduğunu hatırlatmama gerek yok herhalde, evet sığlaşmaktan, yozlaşmaktan tek bir hücreleri kalmış onu da doğru kullanamıyorlar. Çok yazık, bu cehalet, bu sığlık, bu yozlaşma, bu sahtelik. Yıllarını sinemaya vermiş "sanatçı", keşke o yılları hiç bir şey üretemediği sanatına değil de, 12 yaşında gelişme çağında olan kızına verseymiş. Yalandan halkı pohpohlayacağına, keşke yetişmekte olan nesle "sığ ve boş beyinler" dışında bir şey katabilseymiş.

Herkes birbirinin şakşakçısı olmuş. O, onu gaza getiriyor, bu, bunu. Yalandan dökülen gözyaşları da cabası. Bu aptalca oyuna katılan herkese lafım; insanları kandırıp, aptal yerine koymak değildir "televizyonculuk", "sanatçılık". Televizyonculuk ta sanatçılık ta çok değerli çok kutsal mesleklerdir. Kitle iletişiminin bu kadar kötüye kullanıldığı bir zamanda yaşıyoruz bakın işte. Ben bu saçmalığı, bu sahteciliği kesinlikle kabul etmiyorum. Bu düzmeceyi yaratanların da, alkışlayanların da, bizim büyüklerimiz olmasından dolayı utanıyorum. Yayın akışını doldurmak amacıyla saçmasapan, bomboş programlar yaparak sahta bir nesil yetiştiriyorsunuz.

Peki ya her gün üşenmeden kalkıp o stüdyoya gelen, boşluktan, saflıktan kendini bu senaryoya inandırmış "sinirden tansiyonum çıktı" diyerek, damarlarını şişirerek boğaz patlatan cehaletin son noktası teyzelerimiz amcalarımızdan oluşan halka ne demeli. Çok yazık. Evinizde oturun bir gazete, dergi, kitap okuyun da kültürünüz artsın. İki senedir gündemi meşgul edercesine, çok büyük bir maharetmiş gibi, bir de üstüne üstlük "onu evime aldım, bunu almadım" diyerek, namuslarını şereflerini kanıtlamaya çalışırken, kendilerini çok ciddi ve önemli bir meselenin içinde zanneden, genç kızların, ve delikanlıların geleceklerini düşünmeden onları kullanıp üzerlerinden prim yapmaya çalışan, annemiz babamız yaşındaki, bizlere, Türk gençliğine örnek olmaları, güzel mesajlar vermeleri gerekirken, boş ve sığ bir nesil yetiştiren insanları ve buna izin veren, ortaklık eden, katılan herkesi medya eğitimi gören bir "aydın" Türk genci olarak eshefle kınıyorum. "Aydın"lık buysa ben aydın olmak istemiyorum. Bırakın benim günüm de aydın olmasın. Bırakın, yeter ki sizinkiyle kirlenmesin benim aydınlığım!

Körfez
GÜNLÜK SİYASİ GAZETE

Erdoğan'dan "elektrik zammı" sinyali

AKP'nin cumartesi günü yapılan 2. Olağan Kongresinde hükümetin icraatlarını anlatan Başbakan Erdoğan, "Duramayız. Yan gelip yatamayız. Çok çalışacağız" diyerek. Hükümet icraatlarının halka daha iyi anlatılmasını istedi. Erdoğan, kendilerinden önce Türkiye'ye hizmeti, emeği geçmiş bütün siyaset ve devlet adamlarını şükranla andıklarını vurgulayarak, "Bu vesileyle 68 yıl önce aramızdan ayrılan Cumhuriyetimizin kurucusu Gazi Mustafa Kemal Atatürk'ü ve yeni toprağa verdiğimiz Bülent Ecevit'i saygıyla anıyoruz. Bu ülke adına kim taş üstüne taş koymuşsa onu vefa ile anmak boynumuzun borcudur" diye konuştu. Turkıye'nin yasakları

kırdığını belirten Erdoğan, "Demokrasi sürecinde bizden önceki yasaklar ülkesi Türkiye yok. Şimdi bir 301 diye tutturuluyor. Göğsümüzü gere gere söylüyoruz. Var mı bir teklifiniz? Çünkü biz bunu yaparken AB üyesi ülkelerle konuştuk. Oradaki uygulamalara baktıktan sonra, bizimkini bir metin haline getirdik. Onlar ne diyor; onlar 'Polonya milleti", 'İtalyan milleti' diyor. Biz ne diyoruz; biz de 'Türklük' diyoruz. Farkımız bu" dedi. Vatandaşların, hükümetin yaptığı icraatların büyük çoğunluğunu bilmediğini anlatan Erdoğan, milli gelirin 4 kat arttığını, enflasyonun tek haneli rakamlara gerilediğini, Türk Lirasından 6 sıfırın atıldığını dile getirdi. Erdoğan, şöyle konuştu:
"Orta ve uzun vadede hedeflerimizi tutturacağız. Dünyanın ilk 20 ekonomisinden biriyiz. Artık kendine güvenen, yere sağlam basan bir Türkiye var.Tüm bunları anlatacağız. Mermere su aynı noktaya damlarsa orayı deler. Ama dağınık olursa delemez. Bunun için sürekli anlatacağız. Nereye gidersek gidelim anlatacağız. Birileri, 'Gelişmeler halkın cebine yansımadı' diyebilir. Mutfaktaki temel gıda malzemelerine bakın. Bunun mutfağa nasıl yansıdığını göreceksiniz.
4 yıldır elektriğe zam yapmadık. Yapmamakta direndik. Fakat şimdi belirli bir noktaya geldik. Artık belli bir sıkıntı var. Zira elektriği sadece termik santrallerden, hidro elektrik santrallerden, yenilenebilir santral lerden karşılamı yoruz. Bir de maliyeti çok olan doğal gaz çevrim santralleri var. Bu bize belirli bir yük getirdi. Bunu milletimizle paylaşma zorunda olacağız.'

Tek kişinin yoksulluk sınırı bin 40 YTL

Türkiye Kamu-Sen, Türkiye İstatistik Kurumu'ndan (TÜİK) alınan Ekim ayı fiyatlarına göre, çalışan tek kişinin yoksulluk sınırının bin 40 YTL 76 YKr'ye yükseldiğini bildirdi.
Türkiye Kamu-Sen Araştırma Geliştirme Merkezi'nce hazırlanan "asgari geçim endeksi" açıklandı. Açıklamada, dört kişilik bir ailenin asgari geçim haddinin ise 2 bin 77 YTL 32 YKr olarak belirlendiği kaydedildi.

Tüketiciler en çok bankalardan şikayetçi

Tüketici Hakları Derneği Genel Başkanı Turhan Çakar, tüketicilerin en çok banka aracılık hizmetlerinden şikayet ettiğini söyledi.
Tüketici Hakları Derneği Samsun Şubesi'nin organize ettiği Karadeniz Bölge Toplantısı'na katılmak üzere Samsun'a gelen Turhan Çakar, Türkiye'de tam anlamıyla oluşmuş bir tüketici bilinci olmadığını belirtti. Çakar, "Bankaların kredi kartları ve vermiş olduğu hizmetlerden aldığı yüksek ücretler

vatandaşların en çok şikayet konusu. Banka sözleşmelerin de tüketicinin korunması kanununa aykırı haksız yükümler hala devam ediyor. Sözleşmenin bir sureti tüketiciye verilmiyor" dedi. Türkiye'de tüketicilerin giderek haklarını öğrenmeye başladığına dikkat çeken Çakar, "Bize gelen şikayetler her yıl artıyor. Ancak, Türkiye'de tam anlamıyla oluşmuş bir tüketici bilinci yok. Avrupa'da ihracatın artmasında ve dünya pazarına bir malın yayılmasının altında bilinçli tüketici yatıyor. Türkiye'de insanlarımız genetik yapısı değiştirilmiş birçok ürünü kullanıyor. Bilinçsiz tüketim nedeniyle Türk insanı hem kendini zehirliyor hem de çevresini zehirliyor. Yani harakiri yapıyor. Ancak, bunun hala farkında değil. Tüketicilerimiz ne yediğini, ne kullandığını sorgulamıyor" diye konuştu.

KİRALIK İŞYERİ
Emin Dalkıran Kordonu'nda 70 m2 daha önce internet Cafe olarak kullanılan işyeri kiralıktır.
(0 542) 593 61 51

KİRALIK PANSİYON
K. Kumla'da kış sezonu için Taşeron firmalara (Haziran ayı sonuna kadar) Komple Kiralık Pansiyon
UĞUR PANSİYON
Ali Dur (0 532 511 05 07)
İskele Meydanı K.Kumla

DEVREN SATILIK
Faal durumda Devren Satılık Kırtasiye Dükkanı
GSM : (0.533) 717 20 02

ELEMANLAR ARANIYOR
Ön muhasebe bilen ve bilgisayar kullanabilen
BAYAN ELEMAN
Tecrübeli BAY ve BAYAN garson alınacaktır.
MAMMA MIA PİZZERIA
Müracaatların şahsen yapılması rica olunur.
İstiklal Caddesi Akbank karşısı 513 53 67 GEMLİK

GERÇEK OTO LASTİK
Hüseyin TAŞKIRAN LAZOĞLU
HER TÜRLÜ LASTİK TAMİRİ YAPILIR.
2. El ve Yeni Lastik Alım Satımı
2. El Jant Alım Satımı
24 SAAT HİZMETE AÇIKTIR
Dr. Ziya Kaya Mh. Bayrak Sk. No:3 Demirci Apt. Gemlik / BURSA
GSM: 0.535 736 43 78

Küflü gıdalara dikkat

Sebze ve meyvelerin küflenmiş olan kısımlarının atılarak kalan kısmının yenmesinin de sakıncalı olduğu öne sürüldü. Sebze, meyve ve diğer gıdalarda ekonomik nedenlerle sıkça yapılan bir uygulama olan çürük ya da bozulmuş kısmın kesile rek atıldıktan sonra kalan kısmının tüke tilmesinin veya hayvan yemi olarak kullanılmasının, sağlık açısından tehlikeli sonuçları berabe rinde getirdiği bildirildi.
Cumhuriyet Üniversitesi (CÜ) Mühendislik Fakültesi Gıda Mühendisliği Öğretim Üyesi Yrd. Doç. Dr. Nevcihan Gürsoy, yaptığı açıklamada, gıdalardaki küflerin kısa veya uzun süreli çeşitli sağlık sorunlarına neden olmalarından çok canlılarda kanser oluşumuna yol açmalarının üzerinde önemle durulan bir konu olduğunu kaydetti. Çevreye bakıldığında içki, sigara gibi zararlı alışkanlıkları olmayan kişilerde kanser vakalarına sıklıkla rastlandığını ifade eden Yrd. Doç. Dr. Gürsoy, şunları söyledi: "Genelde bu vakalarda gıda kaynaklı kanserojenler akla gelmemektedir. Fakat 2001 yılında Afrika'da yapıl mış bir çalışmada, aflatoksin ile bulaşık mısır ve mısır ürünlerini tüketen insanların kanlarında ciddi miktarda aflatoksin belirlenmiştir. Yine benzer bir çalışmada, aflatoksin ile bulaşık sütlerle beslenen bebeklerin kan örneklerinde aflatoksin varlığı tespit edilmiştir."
Yine çeşitli çalışmalarda aflatoksinin kanser yapıcı özelliğinin araştırıldığını ve günlük belli bir miktar aflatoksin verilen deney hayvanlarının karaciğerlerinde 3-4 haftada kanser oluşumunun gözlendiğini bildiren Yrd. Doç. Dr. Gürsoy, şöyle dedi: "Burada şunu söylememiz mümkündür. Kanser oluşumları açısından aflatoksinler sigaradan daha büyük bir tehlikedir"

ÇİZİYORUM

Barış Güler'in kaleminden

7 YAŞ

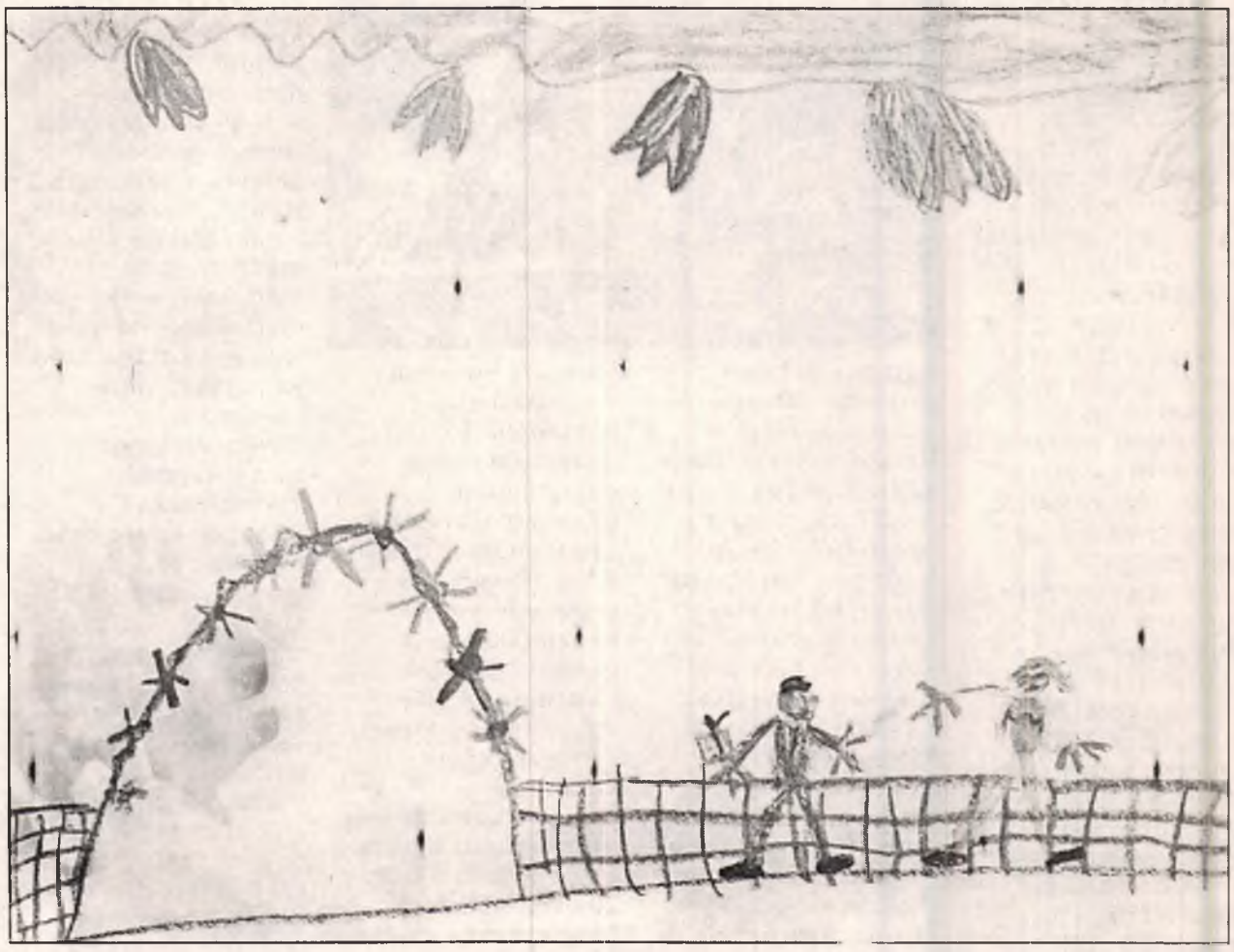

'Gemlik Körfez' internette www.gemlikkorfezgazetesi.com adresini tıklayın

Kadınlar, bu erkek tiplerinden uzak durun

Erkeklerdeki sahiplen me duygusu, aileye aşırı bağlılık ve içine kapanıklık, nasıl dış etkenler cildi kurutup çatlatıyorsa, kadını da öyle yıpratıyor. Bir süre sonra benlik duygusunu kaybeden kadın, depresyona giriyor
Nasıl ki dış etkenler cildi kurutup çatlatı yorsa, ikili ilişkilerdeki bazı erkek profilleri de, kadını yıparatabiliyor. Kadını bir anlamda kurutan bazı davranışlar, bir süre sonra ruhsal sıkıntıları da beraberinde getiriyor. Aldatılma, fiziksel, sözlü veya psikolojik şiddet, aşa ğılanma, hiç yerine konma, fiziksel görü nümündeki eksiklikleri yüzüne vurma gibi davranışlar depresyona sokuyor. Memorial Hastanesi Psikoloji Uzmanı Psikolog Aslıhan Tokgöz Tozlu, kadınlara hayatı zehir eden erkek tiplerini sıraladı:

SAHİPLENME DUYGUSU DEPRESYONU TETİKLİYOR

İkili ilişkilerde ilişkiyi ve kadını yıpratan en önemli unsurlardan biri kıskançlık. Ancak, bunun da ötesinde kadını çok fazla yıpratan ve kıskanç lığın da önüne geçebilen durum, sahip lenme duygusu. Evlendikten sonra erkeğin kadına hissettirdiği, 'Sen benim malımsın' düşüncesi kontrol mekanizması nı da beraberinde getiriyor. Erkek, kadının kıyafetlerine, davranışlarına karışıyor, arkadaş larını görmesini istemiyor. Bir süre sonra da çalışmasına karşı çıkıyor. Hatta daha da ileri giderek,

'benden önceki ha yatını bitiriyorsun, benimle yeni bir ha yata başlıyorsun' diyebiliyor. Bu durum da kadın tek başına karar veremeyeceğini düşünmeye başlıyor. 'Ben seninle varım, çünkü beni ben ya pan bütün her şeyi seninle bıraktım' düşüncesi ile kadın, bir süre sonra yok oluyor.

AİLE BASKISI YIPRATIYOR

"Senin annen benim annem, senin ailen benim ailem" ayrımı, ikili ilişkilerde kadın ve erkek için çok fazla yıpratıcı oluyor. Ama erkekler evlendikten sonra aile kavramını biraz daha ön planda tuttuğu için, kadın bu durumdan çok daha fazla etkileniyor. Erkek, 'Annem benden önce gelir. Bir şey yapacak san önce annemden izin alacaksın' gibi yaptırımlar uygulayabiliyor. Bu durum bir süre sonra kadın için çekilmez bir hâl alabiliyor. Ataerkil aile lerde sıklıkla rastlanan aile sendromunda, kadına 'bizi olduğumuz gibi her şeyimiz ile kabul edeceksin ve her dediğimizi yapacaksın' duygusu verili yor. Böylece duygularını ifade edemeyen kadın, depresyona sürükleniyor.

İÇİNE KAPANIK ERKEK ÇATLATIYOR

Kadınlar için öne çıkan en önemli sorunlardan biri de iletişim bozukluğu. Erkeğin içine kapanık olması, konuşmaması, zamanını bilgisayarın ya da elinde kumanda ile televiz yonun karşısında geçirmesi, bir süre sonra kadını eşinden soğutuyor. Payla şımcı olmamak ilişkiyi yıpratıyor.

DEPRESYONUN BELİRTİLERİ

Eşiyle sorunlar yaşayan kadın, içine kapanma, depresyon, yemek yeme alışkanlıklarında bozukluk, ev içinde eşi ile paylaşamadığı şeyleri ailesi ve arkadaşları ile paylaşma davranışları sergiliyor. Ruhsal olarak çökmeye başlıyor. Kaygı bozuklukları, depresyon, sürekli kötü bir şey olacak duygusu tetiklenebiliyor. Psikolog Aslıhan Tokgöz Tozlu, "Bbu durumdaki kadının psikolojik destek alması şart. Aksi taktirde içinden çıkalamayacak ruhsal bozukluklara sürüklenebilir" diyor.

Soğan her derde deva

İçinde bol miktarda A,B ve C vitamini bulunan soğan, kalp ve prostat bozukluğu, sinir zafiyeti, cilt hastalıkları ve cinsel iktidarsızlık gibi birçok hastalığa iyi geliyor.

Soğanda bol miktarda A, B ve özellikle C vitamini, bol fosfor, iyot, silis, kükürt gibi vücuda çok faydalı maddeler, antibiyotik vazifesi gören esanslar ve hazım arttırıcı fermentler bulunduğunu kaydeden uzmanlar, soğanın kalp ve prostat bozukluğu, pankreas tembelliği (şekerliler), sinir zafiyeti, romatizma, cilt hastalıkları, cinsel iktidarsızlık, mide zayıflığı gibi hastalıklara iyi geldiğini, bol idrar söktürdüğünü ve vücutta birikmiş su ve üreyi dışarı attığını bildirdi.

Soğanın, vücuttaki fazla tuzu da dışarı attığını belirten uzmanlar, pankreası çalıştırarak insülin ifrazatını arttırdığını ve kanda şeker seviyesini düşürdüğünü kaydetti.

Fazla soğan yenen ülkelerde kanserin nadir görüldüğünü ve o ülke halkının uzun yaşadığını ifade eden uzmanlar, soğanın, karaciğeri ve bağırsakları dezenfekte edip zehirlerini temizlediğini ve gıdaların orada vücudu zehirlemesini önlediğini, bağırsak kurtlarını döktüğünü belirtti.

Ağızdaki soğan kokusunun giderilmesi için yemekten sonra ekmek kabuğu veya maydanoz çiğnenmesinin yeterli olduğunu belirten uzmanlar, soğanın patateslerden ayrı, kuru, soğuk bir yerde saklanması gerektiğini, çünkü soğanın patateslerden salınan nemle yumuşadığını ifade etti.

GEMLİK Körfez GÜNLÜK SİYASİ GAZETE
ABONE OLDUNUZ MU?
ABONE OLUN
OKUYUN OKUTUN

Organ nakli internetle hızlanacak

Sağlık Bakanlığı, organ nakli için bekleyenlerin özelliklerinin bulunduğu 'Bekleme Listesi'ni internet ortamına taşıyarak, bağışlanan organın hangi hastaya uygun olduğunu daha kısa sürede belirlemeyi hedefliyor.

Sağlık Bakanlığı Ulusal Organ ve Doku Nakli Koordinasyon Merkezi görevlisi Dr. Haluk Yılmaz, düzenlenen bir panel için geldiği Konya'da, organ naklinin Türkiye'de henüz istenilen düzeyde olmadığını bildirdi.

Sürekli değişse de son alınan kayıtlara göre Türkiye'de 11 bin 676 hastanın böbrek, 930 hastanın karaciğer, 205 hastanın kalp, 3 kişinin kalp kapağı ve 53 hastanın da pankreas nakli için sıra beklediğini vurgulayan Yılmaz, bu organ bekleyenlerin, kan grubundan doku özelliklerine kadar bütün nakil için gerekli özelliklerinin Organ Bekleme Listesi'nde kayıt altına alındığını bildirdi.

Bu listede 30 böbrek, 18 karaciğer ve 12 kalp nakil merkezlerinden gelen hastaların bilgilerinin bulunduğunu vurgulayan Yılmaz, şunları kaydetti: "Bu listeyle amaç organ naklinde kanun dışılıkları önlemek. Liste, Sağlık Bakanlığı Ulusal Organ ve Doku Nakli Koordinasyon Merkezinde hazırlanıyor. Merkezlerden gelen hasta bilgileri listeye giriliyor, hasta organ bağışını bekliyor ve özellikleri tutarsa nakil gerçekleşiyor."

Bir organ bağışlandığında kişinin bilgilerinin kime uyduğunu belirlemenin saatler alabildiğini dile getiren Yılmaz, "Bu bazen zor durum da bırakabiliyor. Çünkü kadavranın yakınları cenazeyi hemen almak istiyor ve beklemek durumu güçleştiriyor. Bu noktada yaşanan sorunları aşılmasında zorlanıyoruz" dedi.

Yılmaz, "Ulusal Organ Bekleme Listesi Projesi" kapsamında bu tür sorunların kaldırılmasının planlandığını belirterek, şöyle devam etti:

"Proje kapsamında Organ Bekleme Listesi internet ortamına aktarılacak. Bu listeye sadece nakil merkezlerindeki yetkili kişiler girebilecek. Örneğin Van'da bağışlanan bir organ çok kısa sürede listeye girecek ve yine Türkiye'nin diğer ucunda ölüm-yaşam çizgisinde bekleyen hasta bulunup nakil en kısa zamanda yapılabilecek. Aynı şekilde organ beklerken ölen bir hasta listeden hemen çıkarılacak" dedi.

GEMLİK REHBERİ

GEREKLİ TELEFONLAR	
İtfaiye	110
Polis İmdat	155
Jandarma İmdat	156
Jandarma K.	513 10 55
Polis Karakolu	513 18 79
Gar. Kom.	513 12 06
KAYMAKAMLIK	
Kaymakamlık	513 10 51
C.Savcılığı	513 10 53
C.Savcı Yrd.	513 29 54
Emniyet Müd.	513 10 28
ULAŞIM	
METRO	513 12 12
Aydın Turizm	513 20 77
Süzer Turizm	512 10 72
Kanberoğlu-Esadaş	514 45 49
Anıtur	514 47 71
Kamil Koç	513 35 71
HASTANELER	
Devlet Hastanesi	513 92 00
SSK Hastanesi	513 23 29
Mer.Sağ.Ocağı	513 10 68
Tomokay Tomografi	513 65 29
TAKSİLER	
Körfez Taksi	513 18 21
Çınar Taksi	513 24 67
Güven Taksi	513 32 40
Gemlik Taksi	513 23 24
Manastır Taksi	514 35 50

RESMİ DAİRELER	
TEK Arıza	513 20 66
TEK İşletme	513 45 03
Statyum	514 00 95
Orm.Böl.Şef.	513 12 86
Milli Eğt. Md.	513 11 74
Halk Kütüphane	513 13 53
Askerlik Şb.	513 10 57
Karayolları	513 13 08
Liman Baş.	513 11 33
Mal Müd.	513 10 95
Nüfus Md.	513 37 42
Özel İd. Md.	513 15 07
Tapu Sicl. Müd.	513 14 14
Müftülük	513 13 64
Gümrük Md.	524 85 86
Tekel Md.	513 10 42
Ver. Dairesi Md.	513 10 92
İlçe Tarım Müd.	513 10 45
İlçe Seç. Md.	513 77 77
Halk Eğitim Müd.	513 18 46
BELEDİYE	
Santral	513 45 21 -23
Başkanlık	513 45 20
Zabıta	513 24 32
Otobüs İşlet.	513 45 21-122
Su İşlet.	513 45 21 - 115
İtfaiye	513 23 25
Muhasebe Md.	513 45 21 -182
Yazı İşl. Md.	513 45 21 -111
Su Arıza	Yalnız 185

DENİZ OTOBÜSÜ	
Bursa	256 77 84
Mudanya	544 30 60
Yenikapı	(212) 516 12 12
Yalova	(226) 811 13 23
İDO İmam Aslan Dinlenme Tes.	513 23 94
VAPUR - FERİBOT	
Yalova	(226) 814 10 20
Topçular	(226) 363 43 19
Eskihisar	(262) 655 60 31
OTOBÜS	
Şehirlerarası	261 54 00
Otobüs Terminali	(18 Hat)
TÜP DAĞITICILARI	
Aygaz	513 12 95
Tekgaz	513 16 37
Ocakgaz	513 16 37
Ergaz	513 88 43
İpragaz	513 22 59
Habaşgaz	513 45 46
Yeni Likitgaz	513 65 00
BP Gaz	514 59 81
Bütünler Likitgaz	513 80 00
Akçagaz	514 88 70
Totalgaz	514 17 00
AKCAN PETROL	513 10 79
MAR-PET	513 30 33
TUNCAY OTO GAZ	513 14 25

NÖBETÇİ ECZANE

13 Kasım 2006 Pazartesi

YASEMİN ECZANESİ

İstiklal Caddesi - GEMLİK

GEMLİK'İN İLK GÜNLÜK GAZETESİ
GEMLİK Körfez GÜNLÜK SİYASİ GAZETE
YEREL SÜRELİ YAYIN
YIL : 34 SAYI : 2595
FİYATI : 0.25 YTL. (KDV Dahil)
Sahibi : Kadri GÜLER
Sorumlu Yazı İşleri Müdürü : Serap GÜLER
Haber Müdürü : Seyfettin ŞEKERSÖZ
İstiklal Cad. Bora Sok. No:3/B
Tel : 513 96 83 Fax : 513 35 95 GEMLİK
Yönetim ve Basım Yeri : KÖRFEZ OFSET
Matbaaclık-Yayıncılık-Reklamcılık Tesisi
İstiklal Cad. Bora Sok. No:3/B GEMLİK
(Dini bayram Günleri ve Pazar günleri yayınlanmaz)

NİLÜFER
YAPI DENETİM LTD. ŞTİ.
YAPI DENETİMİ'NDE ÖNCÜ KURULUŞ

GEMLİK ŞUBEMİZDE HİZMETİNİZDEYİZ

İbrahim Akıt cad. Akıtlar İş Merkezi Kat:1 No:3
Gemlik/BURSA
Tel:0224.513 17 78 Fax:0224.513 17 58
Gsm:0533.583 19 37

www.nilueryapidenetim.com

Vaillant
GEMLİK ANA BAYİİ

ULUKAYA DOĞALGAZ ISI SAN.
HÜSEYİN ULUKAYA & CÜNEYT DEMİRLİ ORTAKLIĞI

Gelecekteki Yaşam Konforunuz...

- DOĞALGAZ
- KOMBİ
- KAT KALORİFERİ
- MERKEZİ ISITMA
- RADYATÖR
- SPLİT KLİMALAR
- DOĞALGAZ SOBASI
- TESİSAT ve PROJE

Merkez : Kayhan Mah. 2 Nolu Cad. 9/A
Tel & Fax : (0.224) 513 88 26 GEMLİK
Şube : Balıkpazarı Mah. Alemdar Cad. No : 4
Tel : (0.224) 513 49 93 GEMLİK
e-mail : c_demirli@yahoo.com
www.ulukaya.ticaret-ltd.com

140 Yıldan Beri...

Çenesuyu
DOĞAL KAYNAK SUYU

su tadında hayat

Çenesuyu 1,2 (Fr) sertlik derecesiyle Türkiye'nin ve dünyanın en yumuşak suları arasında yer alır

İçtiğimiz suyun kalitesi
sağlığımız kadar önemlidir

Tam otomatik sistemlerde el değmeden doldurulup ozon sistemiyle en sağlıklı dezenfekte işlemi yapılarak ilk sizin açacağınız güvenli ambalajıyla sizlere ulaşır

Çenesuyu ile Sağlıklı Nesillere...

HAKAN TİCARET
Hakan Arda
Dr. Ziya Kaya Mh. Orhangazi Cad. No : 100 / C
Tel : (0.224) 512 22 55 GEMLİK

GEMLİK'İN İLK GÜNLÜK GAZETESİ

GEMLİK Körfez

TARAFSIZ SİYASİ GAZETE

14 Kasım 2006 Salı

info@gemlikkorfezgazetesi.com

25 Ykr

Körfez Ofset'te

Zengin davetiye ve kartvizit çeşitleri, her türlü renkli ve siyah beyaz baskı, kaşe, mühür, kitap, broşür cilt yapımı

Tel : 513 96 83

İstiklal Caddesi Bora Sokak Akbank Aralığı Stüdyo Prestij yanı No : 3/B GEMLİK

Uludağ Üniversitesi Gemlik Sunğipek Asım Kocabıyık Meslek Yüksekokulu "Eğitim Birimleri Binası" bugün Asım Kocabıyık'ın katılımıyla açılacak. Törene Bursa Valisi Nihat Canpolat'ta katılacak.

Asım Kocabıyık'ın yaptırdığı Yüksekokul bugün açılıyor

Haberi sayfa 5'de

Güne Bakış

Kadri GÜLER
kadri_guler@hotmail.com

Bugünkü açılış

Bugün Uludağ Üniversitesi Gemlik Sunğipek Yerleşkesi içinde yer alan Yüksek okulların binasının açılış töreni var.

Bu bina işadamı Borusan'ın kurucusu Asım Kocabıyık tarafından yaptırıldı.

Asım Bey'in Gemlik'e ve eğitime büyük desteği var. *Devamı sayfa 5'de*

U.Ü. Gemlik Sunğipek Yerleşkesi'nde bugün "Eğitim Birimleri Binası"nın açılış töreni var. Saat 11.30 da yapılacak olan törene Bursa Valisi, Uludağ Üniversitesi Rektörü, Gemlik protokolü, Asım Kocabıyık Kültür ve Eğitim Vakfı Başkanı, binayı yaptıran işadamı Asım Kocabıyık katılacak. Açılışta, Yüksekokulu tanıtan bir film gösterisi yer alacak. *Haberi sayfa 5'de*

Asım Kocabıyık Yüksek Okulu yapım sırasında

Tanış, iktidar değişti dertler değişmedi

Saadet Partisi İl Başkanı Hilmi Tanış, Zeytin Üreticilerinin dertlerini dinledi. Tanış, "Zeytine gerekli değeri vermeyen bu hükümete üreticimiz sandıkta cevabını verecektir." dedi. *Haberi sayfa 5'de*

'Hostes ol, dershane parası bizden'

Özel Aykent İlköğretim Okulundan yapılan açıklamada Üniversite sınavlarına hazırlanan, ancak dershaneye gidemeyen lise mezunu kızlara, öğrenci taşıma araçlarında hosteslik yapmaları karşılığı bir yıllık ders hane parasını ödeme önerildi. *Haberi sayfa 2'de*

GEMDAŞ YETKİ NO : 035

Ezgi Mühendislik

"Gemlik Sürücü Kursu Kuruluşudur"

- DOĞALGAZ DÖNÜŞÜM
- PROJE KOMBİ
- KOLON TESİSAT
- PETEK ÇEŞİTLERİ
- DOĞALGAZ MALZEMELERİ
- MERKEZİ SİSTEM
- KAT KALORİFERİ
- PLASTİK BORU TESİSATI
- SIHHI TESİSAT
- FABRİKA DÖNÜŞÜM

DOĞALGAZ'DA ÖNCÜ FİRMA

MASTAŞ RADYATÖRLERİ YETKİLİ BAYİSİ

İbrahim Uslu
Tel : (0.224) 513 11 21 Fax : 513 11 71
Orhangazi Cad. No : 48/C
Marmarabirlik Depoları Karşısı GEMLİK

Buluşma

Gürhan ÇETİNKAYA

Geleceğe bakış

Çevre sürekli kirleniyor..

Doğal yapı bozuluyor..

İnsanoğlu kendisine bahşedilen kaynakları hoyratça ve yarınları düşünmeden harcıyor.

Doğal yapıyla inatlaşıyor.

Oysa yaşam koşullarımızı doğal çevre oluşturuyor... Yaşamsal önem taşıyan toprak, hava ve su büyük tehlike altında. Bu tehlikenin kaynağı da ne yazık ki insanoğlu..

Bir ilişkiler bütünü olan çevrenin soruna dönüşmesi genellikle insan kaynaklı etkilerin, doğanın ilişkiler sistemini ve dengelerini zorlamasının bir sonucu ...

Sürekli artan nüfus yeni ve kullanışlı hammadde ve enerji kaynaklarının bulunmasını zorluyor.

Doğal yaşamın ve enerji kaynaklarının daha iyi biçimde kullanılması için önlem alınması gerek.

Kaynakları verimli kullanmak kadar yeniden kazanım uygulamaları da çok önemli ..Ekonomik açıdan, işlenmemiş yeni hammadde kullanımına göre daha ucuz, ekolojik bakımdan ise, kullanılmış hammaddelerin atık olarak biriktirilmesinden ya da yakılarak yok edilmesinden daha anlamlı bir çözüm..

'İnsanın doğaya gereksinimi vardır, ama doğanın ona gereksinimi yoktur' özdeyişi giderek daha çok anlam kazanıyor.

Gelecek kuşaklara üstünde yaşanabilir bir gezegen bırakmak için elimizden geleni yapmak en önemli sorumluluğumuz.

Çevreye bir bütün olarak toplum düzeyinde ve evrensel olarak sahip çıkılması, sorunların daha derinlemesine kavranarak, çözümlerinin araştırılması ve dünyanın "insanlığın ortak mirası" olduğu görüşüne ağırlık verilmesi ilk koşul.

1960'lı yıllarda çevre bilincinin geliştirilmesi önemsenmiş, giderek programlara ve uygulamalara yansıması sağlamış, konu hemen hemen her ülkede ve uluslararası düzeyde yasal çerçeveler kazanıp kurumsallaşmıştır.

Günümüz insanı için önemli olan doğal çevre sorunları varsa, bunların duyurulmasında, önlemlerin alınmasında ilk başvurulacak yol bilinçlendirici "eğitim"dir. Çevreyi koruma bilinci eğitimle verilmezse, insanların doğal çevre sorunlarının bilincine varması için çevrelerinin bozulmalarından etkilenmelerini beklemek gerekecek..

İnsanların doğal çevre sorunlarının bilincine varması için yaşam alanlarının kirlenmesi, bozulması mı gerekiyor?

Kuşkusuz başa gelince olaya tepki daha belirginleşiyor.Ancak o zaman da gideni geri getirmek olanaksızlaşıyor.

Çevre kirliliğinin yaratacağı sorunlar her bireyin geleceğini yakından ilgilendiriyor.. Bu yüzden bireylere toplum yaşamında kazandırılması gereken temel anlayışlardan birisi çevre sorunları , kirliliğinin boyutları ve önlenmesi konusunda bilinçlendirmek..

Nasıl yapılacak ?..

Eğitimle...

Ama önce insanoğlu hazır olacak..

Bir de nüfus planlanacak..

Hemen şimdi..

Yarın çok geç...

Gemlik Özel Aykent İlköğretim Okulu'ndan öğrenciye destek

'Hostes ol, dershane ücretini ödeyelim'

İlçemizde bulunan Özel Aykent İlköğretim Okulu yönetimi aldığı kararla maddi olanaksızlıklar nedeniyle dershaneye devam edemeyen kız öğrencilere iş ve üniversiteye hazırlama imkanı sunacak. Özel Aykent İlköğretim Okulu Müdürü Ahmet Cevdet İşler gazetemize yaptığı açıklamada önceki yıllarda liseden mezun olan ve üniversiteye hazırlanan kız öğrencilerin okula öğerenci getiren servis araçlarında hosteslik hizmeti karşılığında

kendilerini dershaneye kayıt yaptırarak bir yıllık ücretlerini karşılayacakların söyledi. İşler açıklamasında; *'Servis hostesliği yapmak isteyen üniversiteye gidememiş, dershaneye kayıt yaptıramayan kız öğrencilerin sabah saat: 7.00 - 08.30 ile akşam 16.00-17.00 saatleri arasındaki hosteslik hizmetleri karşılığı bir yıllık dershane ücretinin Aykent Özel İlköğretim Okulu tarafından karşılanacağını'* söyledi.

Satamadan yakalandı

Seyfettin ŞEKERSÖZ

Orhaniye Mahallesi Yüzbaşı Sokak 12 nolu eve baskın yapan polis ekipleri 905 gram esrar maddesi ele geçirdi. Edinilen bilgiye göre, satmak üzere Bursa'da götürdüğü esrarı satamadan Gemlik'teki evine getirdiği belirlenen S.A. simli bir kişinin evine polis ekipleri tarafından Cumhuriyet Savcılığı'ndan alınan izinle baskın düzenlendi. S.A.'nın evinde yapılan aramada çek yatın üzerinde paketlenmiş satışa hazır 905 gram esrar maddesi ele geçirildi. Ele geçirilen esrar maddesi muhafaza altına alınırken S.A. sorgulamasının ardından çıkarıldığı mahkeme tarafından tutuklanarak cezaevine gönderildi.

www.kocakgayrimenkul.com

KOÇAK GAYRİMENKUL BANKASI

GENEL MÜDÜRLÜK 444 0 550

EDAS / GEMLİK ŞUBESİ
Tel : (0.224) 512 08 58
Fax : (0.224) 512 08 61
İstiklal Caddesi Adliye Aralığı Lider Apt.
Kat : 2 Daire : 1 Gemlik / BURSA

SATILIK ARSA

A-10 ORHANGAZİ CD 730 m2 ÜÇ YANI YOL
A-14 UMURBEY 5.325 m2 YOL KENARI
A-21 ORHANGAZİ 38.000 m2 SANAYİ İMARLI
A-33 UMURBEY 3.850 m2 KÖRFEZ MANZARALI ZEYTİN AĞAÇLARI VAR
A-39 DÜRDANE 2.275 M2 2 KATLI EV MEYVA AĞAÇLARI VAR
A-42 ÖZLÜCE 760 M2 İZMİR YOLU VE ÜNİVERSİTEYE YAKIN VİLLALIK ARSA
A-51 K.KUMLA 1000 M2
A-65 MANASTIR 909 M2 VİLLA İMARLI
- MANASTIR VİLLA İMARLI (3 ADET APILABİLİR)
E-24 HİSARTEPE MH. 120 M2 DENİZ MANZARALI
E-71 HİSARTEPE 149M2 DENİZ MANZARALI
E-65 MANASTIR 909 M2

SATILIK BENZİNLİK

E-54 YALOVA YOLU 10.000 M2
E-66 ORHANGAZİ YOLU 4000 M2

SATILIK BİNA

E-90 DEMİRSUBAŞI 70 M24 KATLI 3+1

SATILIK ÇİFTLİK

A-20 ORHANGAZİ 7.800 M2 EV AHIR ELK. SU ARTEZYEN MEYVA AĞAÇLARI VAR
A-38 ORHANGAZİ 2500 M2 DUBLEKS EV 8 ODA 2 BANYO ELK.SU ZEYTİN VE MEYVE AĞAÇLARI ÇOCUK PARKI ANA YOLA 120 MT
E-89 ESADİYE KÖYÜ YALOVA 12.902 M2 2 KATLI AHŞAP BİNA EV VAR AHIR VAR TRAKTÖR VAR

SATILIK DAİRE

E-01 MANASTIR 135 M2 1. KAT 3+1 FUL-DOĞALGAZLI
E-05 MANASTIR 100 M2 4. KAT 3+1
E-07 E.DİNÇER MH. 130 M2 2. KAT 3+1
E-08 MANASTIR 130 M2 10. KAT KOMBİLİ LÜKS DAİRE 3+1
E-12 MANASTIR 110 M2 12. KAT 3+1
E-13 GAZHANE CAD. 5. KAT 2+1 KALORİFERLİ
E-20 MERKEZ 110 M2 5. KAT 3+1 ÇARŞIYA YAKIN
E-49 DR. ZİYA KYA MH. 115 M2 2. KAT KALORİFERLİ PİMAPENLİ SATEN BOYA KARTONPİYER
E-63 MANASTIR 195 5. KAT 4+1 2 BANYO 2 WC ASANSÖRLÜ DOĞALGAZLI

SATILIK DAİRE

E-64 MANASTIR 195 M2 3. KAT 4+1 2 BANYO 2 WC ASANSÖRLÜ DOĞALGAZLI
E-65 MANASTIR 195 M2 ZEMİN 4+1 2 BANYO 2 WC ASANSÖRLÜ DOĞALGAZLI
E-72 MANASTIR ZEMİN KAT 2007 TEMMUZ TESLİM KREDİYE UYGUN
E-73 MANASTIR 1. KAT 2007 TEMMUZ TESLİM KREDİYE UYGUN
E-74 MANASTIR 4. KAT DUBLEKS 2007 TEMMUZ TESLİM KREDİYE UYGUN
E-75 MANASTIR 2. KAT 2007 TEMMUZ TESLİM KREDİYE UYGUN
E-76 MANASTIR 1. KAT 2007 TEMMUZ TESLİM KREDİYE UYGUN
E-79 MANASTIR 130 M2 2. KAT KARTON PİYER AMERİKAN KAPI FUL EŞYALI
E-92 MANASTIR 120 M2 6. KAT 3+1
E-101 MANASTIR MEHMET REİS SİT. DUBLEX 220M2 E/Blok 160 m2 KULLANIM ALANLI 2 ADET
E-102 ULUDAĞ YOLU KADIKÖY KÖŞKÜ SOK. BAKIŞ EVLERİ 180-200M2 VİLLA SİTE İÇİNDE
E-79 MANASTIR 5 KATLI BİNA FULL EŞYALI 2.KAT 130M2
E-21 HAMİDİYE MH. 144 M2 4.KAT BAKIMLI

DÜKKAN - FABRİKA

E-57 DEMİRSUBAŞI 24 M2 1. KAT KÖŞE DÜKKAN
E-03 ORHANGAZİ 33.000 M2 12000 M2 KAPALI HAZIR FABRİKA
E-68 ALAŞAR KÖYÜ 2.626 M2
E-94 ORHANGAZİ 36.000 M2 13000 M2 KAPALI ALAN

KAT KARŞILIĞI

A-57 HİSARTEPE 90.000 M2 KAT KARŞILIĞI
A-58 MANASTIR 1350 M2 KAT KARŞILIĞI
A-62 MANASTIR 2000 M2 KAT KARŞILIĞI

KİRALIK

E-24 MANASTIR 120M2 1. KAT 3+1 1 2 AYLIK DEPOZİT
E-58 HİSARTEPE 130 M2 2+1 ASANSÖR-KALORİFER
E-10 MANASTIR 3+1 DENİZ MANZARALI

MUHTELİF

E-81 HİSARTEPE 76 M2 2.5 KATLI MÜSTAKİL 2,5 KATLI SOBALI MÜSTAKİL EV
E-70 DOBURCA 500 M2 3 KATLI FULL LÜKS 350 M2 BAHÇE VİLLA
A-54 KARSAK BOĞAZI 40.640 M2 SULU SONDAJLI 1500 ZEYTİN AĞAÇLI ZEYTİNLİK

ARANAN GAYRİMENKULLER

A-26 YALOVA YOLU 1000 M2 ARSA TİCARİ İMAR ZEYTİN SATIŞ MAĞAZASI
A-27 1000 M2 DENİZ GÖRECEK ARSA
A-29 UMURBEY 2000 M2 İMARLI ARSA
A-40 KUMLA NARLI ARASI 1000 M2 DENİZ GÖRECEK İÇİNDE EV OLABİLİR ARSA
A-43 GEMLİK CİVARI 7000 M2 SU ELEKTRİK YOLA YAKIN İMARLI ARSA
A-49 BALIKPAZARI 200 M2 İKİ KATLI ARSA MÜSTAKİL EVDE OLABİLİR
E-34 5 KATLI KELEPİR BİNA
E-86 İSTİKLAL CAD. YATIRIM AMAÇLI DÜKKAN
E-80 SAHİLDE 200 M2 2 KATLI DENİZ GÖRECEK İKİ KATLI BİNA VEYA DUBLEKS DAİRE OLABİLİR
E-52 6000 M2 5000 M2 KAPALI ALAN DEPO
E-71 3 KATLI KİRALIK BİNA

NOT: Telefonla görüşmelerinizde Kayıt No'sunun bildirilmesi rica olunur.

Saadet Partililer Zeytin Halinde üreticinin dertlerini dinlediler.

Tanış, iktidar değişti dertler değişmedi

Seyfettin ŞEKERSÖZ

Saadet Partisi İl Başkanı Hilmi Tanış, sabahın erken saatinde Gemlik üretici zeytin halinde yaptığı basın açıklamasında hükümete çattı.

Yeni ürün zeytinleri eline alan Tanış "İktidar değişti, dertler değişmedi. Zeytinine gerekli değeri vermeyen bu hükümete üreticimiz sandık başında cevabını verecektir" dedi.

İlçe Başkanı Recep Aygün ve yönetim kurulu üyeleriyle birlikte geldiği zeytin halinde üreticilere 'hayırlı işler' dileyen Hilmi Tanış, onlarla sohbet ederek sorunlarını dinledi.

Saadet Partisi İl Başkanı Hilmi Tanış zeytin halinde üreticileri ziyaret ederek, hükümeti eleştirdi.

ÜLKE GERİYE GİTTİ

AKP hükümetinin iktidarda beşinci yılını doldurduğunu anlatan Hilmi Tanış, 3 yıl bizden bir şey beklemeyin mesajı veren bu hükümeti, halkın büyük bir sabırsızlıkla iş yapacağı günü beklediğini ancak umutlarının yok olduğunu söyledi.

3 yılın üzerinden bir yıl daha geçmesine rağmen çiftçinin bütün sektörleriyle birlikte geriye gittiğini öne süren Hilmi Tanış, zeytin halinde bulunan üreticilere açıklama yaptı.

Tanış, konuşmasında "Zira 4 yıllık süre içerisinde tarım girdi maliyetleri (mazot, gübre, yem, işçilik, zirai ilaçlar) katlayarak arttı. Buna karşılık müstahsilin ürünü her geçen sene değer kaybetti. Geçtiğimiz aylar içerisinde Karadeniz'de fındık üreticisinin feryadını millet olarak hep birlikte dinledik. Samsun, Ordu kara yolunu 8 saat trafiğe kapattılar. Yine Ege bölgesindeki çeşitli illerde tütün, ayçiçe ği, üzüm üreticileri mitingler yaptılar. Yetmedi Ankara'ya yürüdüler. Aynı şe kilde Bursa'mızda zeytin üreticisi de geçtiğimiz günlerde Bursa İzmir karayo lunu 2 saat trafiğe kapattı. Bütün bu feryatları dünyada duymadık kimse kalmadı, sağır sultanlar bile duydu ancak AKP hükümeti çiftçiye 'Ananı alda git, Gözünü toprak doyursun, nüfusun yüzde kırkı köyde yaşıyor, yüzde altmış yüzde kırkı beslemek zorunda değil' diye rek köylüye besleme muamelesi yaptı" dedi.

HÜKÜMET ZEYTİNCİYE ŞAŞI BAKIYOR

Tarım sektörüne bu şekilde şaşı bakan bir hükümetin zeytinciye farklı muamele yapmasının beklenemeyeceğini söyleyen Tanış, "Onlar tüm ekonomiyi olduğu gibi tarımı da IMF'ye havale ettiler. Ancak, bir şark kurnazlığı yaparak suçu da birliklerin ve kooperatif lerin üzerine atmayı maharet zannettiler. Zira, birlik yöneticileri ve kooperatif başkanlarından müstahsilin hakkını arayanları görevden almayı, tarım politikası haline getirdiler. Mudanya zeytin kooperatifi başkanı bunun en güzel örneğidir" şeklinde konuştu.

Geçen yıl 20 YTL olan işçi yevmiye sinin şimdi 30 YTL olduğuna dikkat çeken Tanış, Zirai ilaçlara geçen yıldan bu tarafa yüzde 50-100 arasında zam yapıldığını, gübrenin torbasının 20-25 YTL iken şimdi 30-35 YTL olduğunu ve tüm bunlarla birlikte çiftçinin en çok kullandığı mazotun da yüzde 30 - 40 civarında zam gördüğünü söyledi.

ZEYTİN FİYATLARI DÜŞÜYOR

Zeytin fiyatlarında ise Marmarabirlik'in 100-120 taneye 3,80 YTL fiyat açıklamasının üreticiyi perişan ettiğini söyleyen Tanış, "Buna karşılık Marmarabirlik yine de ürün almıyor. Tüccar ise 2,50 YTL fiyat veriyor. Oysa bu zeytin 4,5 YTL idi. 300-350 tane ki en çok tutulan zeytin budur. Marmarabirlik 2,50 YTL, Tüccar 1,50 YTL veriyor. Kaldı ki, birliğin ne zaman parayı vereceği belli değildir. Yağlık zeytin geçen sene 1,10 YTL iken, bu sene 0,50 YTL'ye düşürülmüştür. Yöremizin birinci derecede geçim kaynağı zeytindir, alım satımdaki belirsizlikler yüzünden müstahsil bankadan kredi almaya mahkum edilmektedir. Çünkü, bir taraftan zeytin para etmiyor ken diğer taraftan onunda zaten parasını alamıyor. Dolayısıyla üreticinin bir yıl çalışarak ümit bağladığı mahsul, bankalardan çekilen kredinin faizine yetmiyor. Bugün üretici muhatap arıyor, ancak iktidar meydanlarda yok ve çiftçinin 'Anasını da alıp gitmesini' söylüyor" dedi.

Üreticinin, zeytine güvenerek traktör, ev, araba aldığını, düğün yaptığını söyleyen Hilmi Tanış, bu insanların şimdi kara kara düşündüğünü ve ne yapacaklarını şaşırmış vaziyette olduklarını söyledi.

Zeytin alımına kota konmasının bir hükümet ve IMF politikası olduğunu ileri süren Tanış, Bu arada Marmarabirlik'in günah keçisi seçilmesi de, hükümetin beceriksizliğini birliklerin sırtına yükleme modasıdır. Fiskobirlik'te bunun başka bir örneğidir" dedi. Saadet Partisi İl Başkanı Hilmi Tanış, partilerinin döneminde zeytinin 6 dolar yaptığını ve dolarında o günlerde reel değe rinde olduğunu belirterek, "Geçen seneler gösterdi ki, Milli Görüş iktidara gelmezse, önümüzdeki sene bu günlerimizi de arayacağız. Gelirse bugün kazandığımızın en az 5 katını da bir yılda kazanacağız" iddiasında bulundu.

Yazı YORUM

Diş Hekimi Özcan VURAL
ozcanvural1933@hotmail.com
www.milliyet/blog/özcan vural

Cübbeli Hoca!..

Bir süreden beri Hürriyet gazetesinde köşe yazarı olarak yazan Sayın Ahmet Hakan, eskilerde dinci kesime ait gazete lerde yazdığı ve zaten onlarla beraber olduğu için çok seviliyor, yere göğe konmuyordu..

Ne zaman ki Sayın Hakan Hürriyette yazmaya, Nişantaşı Kafe'lerinde görülmeye başladığından beri (onların iddiası) bu din ci kesim Ahmet Hakan'a düşman oldu.. Ona, dönek dediler, kafe'lerde geziyor dedi ler, kısaca bu defa yerden yere vurdular..

Dinci kesimin ağır toplarından Cüppeli Ahmet hoca denen zatın yaptıkları ortaya çıkınca, büyük yalanlarla kendilerini temize çıkarmaya çalışıyorlar..

Hürriyet Gazetesi ve Ahmet Hakan burada dönen dolapları açıklayınca bu cüppeli denen kişi ayıplarını örtmek için Ahmet Hakan'a hücum ediyor.

Sayın Ahmet Hakan 'ın cevabını aynen gazeteden alarak size aktarıyorum ;

"Mademki bana pas atılmış ,bana sataşıl mış, o halde cevap vereyim.

Bana bak ey hoca !.

Eğer ben günde beş vakit etrafına topla dığı gariban insanlara " ateş ile korkutan" bir vaiz olsaydım...

Ve onlara "Sakın Nişantaşı kafelerine gitmeyin! Zinhar kafir olursunuz, cehennem ateşinde cayır cayır yanarsınız " diye ses lenseydim. Sonra da çaktırmadan kendimi o mekanlara atsa idim..

O zaman belki haklı olabilirdin.

Ama gel gör ki...

Ben, kendi halinde bir adem oğluyum..

Ne "10 mark" karşılığında sattığım vaaz kasetlerim var, ne de hayatım boyunca her hangi bir kişiyi "Ateş" ile korkutmuşluğum...

Ne garip gurebaya "havuza girmeyin" , "televizyon seyretmeyin" diye uyarmışlı ğım vardır, ne de milletin parasını "Cüppeli Ahmet külliyesi" yaptırmak için çar çur etmişliğim , Avrupa"da zevk yerlerinde yemişliğim..

Yani ben senin gibi kariyerimi " takvada ileri gitmek iddiası" üzerine oluşmuş biri değilim. Ayrıca sana "Oralara niye gittin" denmiyor ki..

Talkın/Salkım meselesi anımsatıp "Hoca ne iş" deniliyor..

Ey hoca.. Bence sen şu polemik işini be nim gibi günahkarlara bırak ta..

Şu kutsal günlerde tövbe et, nedamet getir, dağa çık, derviş ol..!

Yani ... Hamlığı bırak da biraz pişmeye çalış!...

Böylesi senin iki dünya saadetin...

Bir kısmını okuduğunuz yazı bir çok günahı, ayıbı söyleyerek devam ediyor..

Sayın okurlar hepiniz televizyonlar da seyrettiniz, gazetelerde okudunuz, dini duyguları kullanarak sizlerden para, menfaat sağlıyorlar, sonrada bunları ceplerine atıyorlar ve sizlere enayi gözü ile bakıyorlar..

Bizler , bunları yazanlar hakiki din adam larına, iyi niyetleri ile dininin icaplarını yeri ne getirenlere tabiidir ki saygımız var.

Bizde Müslüman bir ülkede yaşayan Müslüman kişileriz. Bizler sizler adına sizi yanlış yollara, kendi yararları için götür meye çalışanlarla mücadele ediyor, bunların sahte yüzlerini sizin önünüze sermeye çalışıyoruz. Sende biraz gözünü aç , neyin ne olduğunu an lamaya çalış.

Yoksa paraların gidiyor , para bir şey değil sana bana enayi – koyun gibi sağılacak akılsız ,güdülecek insan gözü ile bakıyorlar. Zaten en çok bu beni yaralıyor..

Seni hiç rahatsız etmiyor mu benim gariban kardeşim...

Körfez
GÜNLÜK SİYASİ GAZETE

Öğretmenlerin masa tenisi ve voleybol müsabakaları başladı

2006-2007 Öğrenim yılı Öğretmenler Günü nedeniyle yapılacak olan sportif etkinlikler için ilçe tertip Komitesi voleybol ve masa tenisi karşılaşmaları yapılması kararı aldı.

2006-2007 Öğrenim yılı Öğretmenler Günü nedeniyle yapılacak olan sportif etkinlikler için ilçe tertip Komitesi voleybol ve masa tenisi karşılaşmaları yapılması kararı aldı. Komite tarafından yapılan açıklamada voleybol karşılaşmalarının Gemlik Lisesi Kapalı Spor Salonun'da 15 Kasım 2006 çarşamba günü saat:18.30'da başlayacağı, masa tenisi karşılaşmalarının ise Celal Balar Anadolu Lisesi spor salonunda 18 Kasım 2006 cumartesi günü saat: 10.00'da başlayacağını duyurdular. Tertip komitesi karşılaşmalarla ilgili fitsürü belirlerken, turnuvanın 15 Kasım 2006 çarşamba günü başlayıp 21 Kasım 2006 salı günü biteceğini söylediler.

2006-2007 ÖĞRETİM YILI ÖĞRETMENLER HAFTASI VOLEYBOL FİKSTÜRÜ

TARİH	GÜN	SAHA	SAAT	1. TAKIM	-	-	-	2. TAKIM	GR.	Maç No	HAKEMLER
15.11.2006	Çarşamba	Gemlik Lisesi Spor Salonu	18:30	CELAL BAYAR ANADOLU LİSESİ				TİCARET MESLEK LİSESİ	A	1	AHMET ÇAK ÇİĞDEM TEKİN
15.11.2006	Çarşamba	Gemlik Lisesi Spor Salonu	19:30	E.M.L				Ş.ETEM YAŞAR I.Ö.O	B	2	ALİ GÖRÜCÜ MUAMMER İNAN
16.11.2006	Perşembe	Gemlik Lisesi Spor Salonu	18:30	I.H.L				CELAL BAYAR ANADOLU LİSESİ	A	3	FATMA KAÇAKER EMEL MİNARE
16.11.2006	Perşembe	Gemlik Lisesi Spor Salonu	19:30	11 EYLÜL I.Ö.O				E.M.L	B	4	EMİNE YAŞAR ALİ GÖRÜCÜ
17.11.2006	Cuma	Gemlik Lisesi Spor Salonu	18:30	TİCARET MESLEK LİSESİ				I.H.L	A	5	AHMET ÇAK ÇİĞDEM TEKİN
17.11.2006	Cuma	Gemlik Lisesi Spor Salonu	19:30	Ş.ETEM YAŞAR I.Ö.O				11 EYLÜL I.O.O	B	6	MUAMMER İNAN EMİNE YAŞAR
20.11.2006	Pazartesi	Gemlik Lisesi Spor Salonu	18:30	A GRUBU 1.				B GRUBU 2.		7	
20.11.2006	Pazartesi	Gemlik Lisesi Spor Salonu	19:30	A GRUBU 2.				B GRUBU 1.		8	
21.11.2006	Salı	Gemlik Lisesi Spor Salonu	18:30	7.Maçın Mağlubu				8.Maçın Mağlubu		3-4 MAÇI	
21.11.2006	Salı	Gemlik Lisesi Spor Salonu	19:30	7.Maçın Galibi				8.Maçın Galibi		FİNAL	

Otomobil fabrikalarında casus tehlikesi

Türkiye'nin ihracatında ilk sırada yeralan ve dünya çapında üretimiyle dikkat çeken Bursa, İzmit ve Sakarya'daki otomobil fabrikaları ziyaretçi kılığındaki casusların tehdidi altında. Otomotiv, Türkiye'nin ihracatında ilk sırada yer alıyor. Kocaeli, Adapazarı ve Bursa, birçok markanın uretim üssü haline geldi. Firmalar, rakiplerinin teknoloji ve model bilgisinin peşine düştü. Fabrika müdürleri, "Otomotiv casusları kol gezmeye başladı." diyor. Ford Otosan'ın Kocaeli fabrikası, son 4 yıldır şirketin Avrupa'daki tesisleri içinde 'en iyisi' seçiliyor. Türk otomotiv sektörü, yakaladığı başarı ve gösterdiği gelişmeyle dikkat çekiyor. Anadolu'daki fabrikaların kalite açısından Avrupa'da zirveye tırmanması ve üretilen modellerin 'yılın aracı' seçilmesi rakip şirketlerin ilgisini bu tesislere çekiyor. Bu sebeple, firmaların üretim teknolojisini, ürününü veya önemli bilgilerini elde etmeyi amaçlayan 'otomotiv casusluğu' son dönemlerde artış gösterdi. Fotoğrafik hafıza ve çizim yeteneği yüksek 'mühendisler', ziyaretçi kimliğiyle tesisleri gezerek casusluk yapıyor. Fabrika müdürlerinin ifadesiyle, bu kişiler Kocaeli'nde kol gezmeye başladı. Bazı firmalar, tedbir amacıyla misafir kısıtlamasına gitti. Ziyaretçi listesi önceden alınarak isimler tek tek araştırılıyor. Sakıncalı görülen kişiler fabrikaya sokulmuyor. Türkiye'nin ihracat kalemleri arasında otomotiv ilk sırada yer alıyor. Kocaeli, Adapazarı ve Bursa, ABD'li Ford, İtalyan Fiat, Japon Toyota, Güney Koreli Hyundai, Fransız Renault ve Alman Mercedes'in üretim üssü haline geldi. Birçok marka, yeni modelini dünya ile aynı anda Türkiye'de tanıtıyor. Rekabet de gün geçtikçe kızışıyor. Firmalar, rakiplerini yakından izliyor. Ford'un Avrupa fabrikaları arasında 4 yıldır 'en iyi' seçilen Kocaeli üretim merkezi, mercek altındaki tesislerin başında geliyor. Fabrika Müdürü Nuri Otay, "Meraklı bazı meslektaşlarımız, yedek parça satın aldığımız şirketlerin mühendisi gibi gelip tesislerimizi, yeni ürünlerimizi görmek istiyor. Bunları nazikçe dışarı çıkarıyoruz." diyor.

TOFAŞ'TAN EKSTRA ÖNLEM

Yeni modelleri Linea ve Mini Kargo'yu sır gibi saklayan Tofaş da üretim döneminde fabrikasına ziyaretçi kabul etmeye yanaşmıyor. Birçok şirket, fabrikalarının belirli bölümlerini karşılıklı olarak birbirinin incelemesine açıyor. Bunlar içindeki tek istisnayı Japon Toyota oluşturuyor. Japon şirket, hiçbir şekilde tesislerini rakiplerinin ziyaretine açmadığı için, diğer şirketler de kapılarını ona açmıyor

BAY MUSTAFA ÖZALP EMLAK'TAN

Her Çeşit Emlak Alım, Satım ve Kiralama Hizmetleri

Daire, Zeytinlik, Villa, Dükkan, Arsa, Arazi
TAPU TAKİP İŞLERİ YAPILIR
ACİL SATILIK ve KİRALIKLARINIZ İÇİN BİZİ ARAYINIZ

120 m2 3 + 1 SATILIK LÜX DAİRE
Kayhan Mahallesi'nde denizi gören 3 oda 65 m² SATILIK DAİRE
Manastır Dilek Sitesi'nde SATILIK LÜX DAİRE Denizi gören, 3+1, 140 m²
Balıkpazarı'nda 115 m2 2+1 Satılık Daire
3 Ayrı Daireli Müstakil Ev (Bahçe İçinde)Yeni Devlet Hastanesi Altı
Eski Pazar Cad. 100 m2 Dükkan, Serçe Sokak 54 m2 2 dükkan
Balıkpazarı Eski sahil Mektep Sokak No:2 D:4 Sadık Fatma Apt. 3+1- 110 m2 asansörlü -kombili satılık daire
Bağ-Kur Sanayi Sitesinde 185 m2 çekme katlı, içindeki yeni atari makineleriyle satılık dükkan. Önünde 115 m2 Bahçeli
K.Kumla'da Ayazma Mevkii 6 Dönüm Zeytinlik

Yalova'da Termal Barajı'nın altında 408 m2 arsa - Çınarcık,
Yalova 448.54 m2 arsa
Termal Barajı'nda 407.77 m2 arsa
Termal Girişinde 433.02 m2
Termal yolu Gülerce Villalarının altı 9880 m2 arsa
Umurbey'de 12 dönüm arazi ve Azot kavşağına 400 m2 uzaklıkta

Trafik, Kasko Dask, Acıbadem Sağlık ve Her Türlü Sigorta İşlemleri ve Doğalgaz Poliçesi Yapılır.
ŞEKER SİGORTA
Macide ÖZALP
Tel : 513 24 74 Fax: 514 10 21

İstanbul 2010 yılında AB kültür Başkenti

AB Konseyi, İstanbul'un 2010 yılında "Avrupa Kültür Başkenti" olmasını onayladı. İstanbul, AB dışı şehirler sınıfında Ukrayna'nın başkenti Kiev ile yarışıyordu. 2010 Avrupa Kültür Başkenti Projesi kapsamında AB dışı şehirler sınıfında Ukrayna'nın başkenti Kiev ile yarışan İstanbul, geçen Nisan ayında Brüksel'de yapılan jüri toplantısında, Avrupa Parlamentosu, AB Komisyonu ve AB Konseyinin ikişer, Bölgeler Komitesinin bir temsilcisinden oluşan 7 kişilik Seçici Kurul tarafından seçilmişti. Projenin gerçekleşmesi için AB Konseyi onayı gerekiyordu.

Körfez
GÜNLÜK SİYASİ GAZETE

Asım Kocabıyık'ın yaptırdığı Yüksekokul bugün açılıyor

Uludağ Üniversitesi Gemlik Sunğipek Asım Kocabıyık Meslek Yüksekokulu "Eğitim Birimleri Binası" bugün Asım Kocabıyık'ın katılımıyla açılacak. Törene Bursa Valisi Nihat Canpolat'ta katılacak.

Uludağ Üniversitesi Gemlik Asım Kocabıyık Yüksekokulu Eğitim Birimleri Binasının iç görünümü. Bina tamamlanma aşamasındayken (Arşiv fotoğrafı)

2005-2006 eğitim öğretim döneminde kapılarını öğrencilere açan Uludağ Üniversitesi Gemlik Sunğipek Yüksekokulları'nı bir çatı altında toplayan Borusan Holding Kurucusu ve Asım Kocabıyık Eğitim Kültür Vakfı Başkanı işadamı Asım Kocabıyık tarafından yaptırılan "Eğitim Birimleri Binası"nın resmi açılış töreni bugün yapılacak.

U.Ü. Gemlik Sunğipek Asım Kocabıyak Yüksekokulu Binasında yapılacak olan açılış bugün saat 11.30 gerçekleştirilecek.

Açılışa Asım Kocabıyık Kültür ve Eğitim Vakfı Başkanı Asım Kocabıyık, Bursa Valisi Nihat Canpolat, Uludağ Üniversitesi Rektörü Prof. Dr. Mustafa Yurtkuran, Üniversite camiası, Borusan Holding camiası, öğrenciler ve davetli ler katılacaklar.

Açılış, saygı duruşu ve İstiklal Marşı'nın söylenmesiyle başlayacak. Tanıtım filminin gösteril mesinin ardından kokteyl verilecek.

Asım Kocabıyık Meslek Yüksekokulu Müdürü Prof. Dr. Adburrahim Korukçu'nun konuşması ile devam edilecek.

Kaymakam Mehmet Baygül, U.Üniversitesi Rektörü Mustafa yurtkuran, Bursa Valisi Nihat Canpolat'ın konuşmaları ardından Asım Kocabıyık Kültür Eğitim Vakfı Başkanı Asım Kocabıyık birer konuşma yapacaklar.

Gemlik Sunğipek Fabrikası 57. Ecevit Hükümeti sırasında Uludağ Üniversitesine devredilmişti. 2004 yılında devir işlemlerinin tamamlanmasındana sonra 2005-2006 eğitim öğretim yılında ise üniversite Dış Ticaret ve Bitki Üretimi bölümleriyle kapılarını öğrencilere açtı.

Dış Ticaret Bölümüne 30 öğrenci alınırken bu öğrenciler bir yıl Uludağ Üniversitesinde yabancı dil öğrenimi gördüler. Bitki Üretimi Bölümüne ise 30 kontenjandan ancak 13 öğrenci kayıt yaptırdı.

2006-2007 eğitim ve öğretim yılında Yüksek Okul sayısı 2 den 5'e yükseldi.

Bu yıl Harita Kadostra, Deniz Liman İşletmesi, Gıda Teknolojisi Bölümleri Yüksek okullara ilave edildi.

Yerleşke Müdüriyet binasının yanında bulunan boş tütün deposu, Yüksekokullar Müdürü, Prof. Dr. Abdurrahim Korukçunun girişimleri sonucu Asım Kocabıyık Kültür ve Eğitim Vakfı tarafından Yüksek Okul yapılması kararı alındı.

8 ay gibi kısa bir sürede Uludağ Üniversitesi tarafından projelendirilen "Eğitim Birimleri Binası" 3 milyon YTL harcanarak eğitim öğretim yılına yetiştirildi.

Borusan Holding Kurucu üyesi ve Asım Kocabıyık Kültür Eğitim Vakfı Başkanı Asım Kocabıyık'ın desteğiyle tamamlanan binaya U.Ü. Gemlik Asım Kocabıyık Meslek yüksek Okulu adı verildi.

Gemlik'in sosyal, kültürel ve ekonomik yaşamına büyük katkı sağlayacak olan Yüksekokulların binalarının yapımına destek veren Asım Kocabıyık'a Gemlikliler büyük şükran duyuyorlar.

Güne Bakış

Kadri GÜLER
kadri_guler@hotmail.com

Bugünkü açılış..

Yeni yaptırılan binada eğitim ve öğretim ders yılı başında başladı.

Ancak, resmi açılış bugünlere kaldı.

Eksikler tamamlandı. Öğrenciler 5 programda öğrenime başladı.

Gemlik'in geleceğini değiştirecek olan U.Ü. Gemlik Sunğipek yerleşkesinde 11 programda yüksek okul planlandı.

Bugün gelecek eğitim öğretim yılında açılacak olan programların müjdesini Yüksekokul Müdürü Prof. Dr. Adurrahim Korukçu'dan öğreneceğiz.

Birkaç yıl içinde kademeli olarak diğer yüksekokullar yanında, 4 yıllık bir Hukuk Fakültesi ile 4 yıllık Denizcilik Yüksek Okulu'nun YÖK'ten izni alındı.

Tüm bunlar yatırım gerektiren olaylar.

AKP hükümeti Gemlik Sunğipek yerleşkesine yardım etmiyor.

Gemlik'li Milletvekilimizin de açılışa gelerek yardım konusunda söz vermesini bekliyoruz.

Hükümet üniversitelere sıcak baktığı sürece, mali desteğinini arttırır. Ancak, bugüne kadar uyguladığı politika hep kısmak yönünde oldu.

Mevcutları destekleyeceklerine yeni üniversiteler açmayı planlıyorlar. Bir yandan da YÖK yasasını değiştirip, Üniversiteleri hükümete bağlı hale getirmeyi..

Gemlik Sunğipek Yerleşkesi için Asım Kocabıyık gibi bir hayırsever bulduk, şükredelim.

Yoksa bu iş devlet yardımıyla kolay kolay gerçekleşmezdi.

Bugünkü açılışta Sayın Asım Kocabıyık'tan yeni destekler beklediğimizi duymak isterim.

ELEMAN ARANIYOR

4 yıllık İşletme İktisat Mezunu
BAYAN MUHASEBECİ aranıyor

Müracaat : Yaşar KÖSE
0 533 497 83 42

ÖZAY LOJİSTİK NAK. OTO ve KARGO DIŞ TİC.LTD.ŞTİ.

TEŞEKKÜR

Güzel Gemlik'imizin sosyal, kültürel ve ekonomik hayatına hareket katacak olan
Asım Kocabıyık Meslek Yüksek Okulu
"Eğitim Birimleri Binası"nı ilçemize kazandıran değerli işadamı

Sayın Asım KOCABIYIK'a

çocuklarımız ve Gemlik Halkı adına teşekkür ve şükranlarımızı sunuyoruz

Gemlik KÖRFEZ GAZETESİ

ULUDAĞ ÜNİVERSİTESİ
ASIM KOCABIYIK MESLEK YÜKSEK OKULU MÜDÜRLÜĞÜ'NDEN

Sunğipek Yerleşkemizdeki yaklaşık 1600 ağaç ürün veren zeytin ağaçlarındaki ürünler, ağaç üzerinden (alivre) satılacaktır.
İlgilenenlerin 15 Kasım 2006 Çarşamba günü Saat:17.oo'e kadar Müdürlüğümüze Kapalı zarf ile tekliflerini vermeleri gerekmektedir.
İLAN OLUNUR.

MKYK'da tek isim Karapaşaoğlu

AKP'nin büyük kurultayında Merkez Karar Yönetim Kurulu'na(MKYK) Bursa'dan sadece Milletvekili Altan Karapaşoğlu girebildi.
Adalet ve Kalkınma Partisi'nin(AKP) 11 Kasım'da gerçekleştirilen 2. olağan kongresinde, Merkez Karar Yönetim Kurulu'nda(MKYK) Bursa'dan sadece Milletvekili Altan Karapaşaoğlu yer aldı.
Kongre öncesi parti içinde beklenen, yenilenme çerçevesinde Altan Karapaşaoğlu ile birlikte Bursa'dan Grup Başkanvekili Faruk Çelik ve hatta İl Başkanı Hayrettin Çakmak'ın da merkezi yönetimlerde yer alması konuşulurken, kongre sonrasında alınan sonuçlar beklenene yakın olmadı. Bu durum, Bursa'ya 12 kez gelen ve yapılan çalışmalar ile her gelişinde kenti, parti teşkilatını ve yerel yönetimini yere göğe sığdıramayan Başbakan Recep Tayyip Erdoğan'ın, kongre sürecinde Bursa teşkilatına beklenen önemi göstermediği yorumlarına neden oldu. Her ne kadar, Bursa teşkilatı, parti disiplini

çerçevesinde merkezden çok da fazla bir yetki beklemezken, Başbakan Erdoğan ise teşkilatın yapısını iyi gözlemleyerek, Karapaşoğlu'nu merkezi yönetime dahil etmeyi Bursa için yeterli buldu.

Büyükşehir Belediyesi'nden yollara oto korkuluk hizmeti

Bursa Büyükşehir Belediyesi, çarpık yapılaşma nedeniyle şehir giriş ve çıkışlarındaki kötü görüntüyü güzelleştirme çalışmaları kapsamında emniyetli sürüş amacıyla yol kenarlarındaki oto korkulukların yapımına başladı.
Büyükşehir Belediyesi, kent girişlerini güzelleştirme çalışmaları kapsamında tamamlanan aydınlatmaların ardından bu kez de emniyetli sürüş için kent girişleri ve ana arterlerinde oto korkuluk yapımı için çalışmalara start verdi.
İstanbul, İzmir, Ankara ve Mudanya Yolları'nda orta refüj ve yol kenarlarına

toplam 45 bin metre oto korkuluk rayı, 22 bin 500 adet oto korkuluk dikmesi, 15 bin metre gergi kuşağı ve bağlantı plakları ile 3 bin 500 adet çift yönlü reflektör yapılacak. 31 Aralık'ta tamamlanacak çalışmalar 1 milyon 640 bin YTL'ye mal olacak.
"Yeniden yeşil Bursa" hedefi doğrultusunda 2 yılda 237 bin metre kare yeşil alan oluşturan Büyükşehir Belediyesi, ayrıca kent girişlerine 8 bin 500 akça ağacı olmak üzere toplam 20 bin, çınar, meşe ve akçarcı ağacı dikti. Ayrıca, Atatürk Caddesi'nden Setbaşı'na kadar olan bölgedeki kaldırımlara yüz bin menekşe, yerprimlası ve süs lahanasını eken Büyükşehir Belediyesi, birbirinden renkli çiçeklerle caddelere ayrı bir güzellik kattı .

CHP'den zeytinciye destek

CHP Bursa Milletvekili Demirel, Bursa'nın kara elması zeytinin, zor bir dönemden geçtiğini belirterek, yöneticilerin üreticiye gereken desteği vermesi gerektiğinin altını çizdi.

CHP Bursa Milletvekili Kemal Demirel, zeytin üreticisinin hükümetin yanlış tarım politikaları nedeniyle zor duruma düştüğünü ve bu durumdan üreticiyi ancak yine Tarım Bakanlığı ile Marmarabirlik'in kurtarabileceğini savundu. Demirel, Bursa Milletvekili Prof.Dr. Mustafa Özyurt, İl Başkanı Abdullah Özer, ilçe başkanları ve il yöneticileriyle, parti binasında düzenlediği basın toplantısında, birkaç gündür yaşanan zeytin krizine değindi. Demirel, Marmarabirlik'in tavan ve taban fiyatı açıklamamasından dolayı zeytin üreticisinin perişan olduğunu belirterek, AKP Hükümeti'nin yanlış tarım politikalarının milletin efendisi olan çiftçiyi, köle haline getirdiğini savundu.
Geçtiğimiz yıl hükümete sundukları zeytin ile ilgili önerinin kabul edilmediğini ve bugünkü sıkıntıların ortaya çıktığını anlatan Demirel, zeytin üreticisinin kan ağladığını belirt[illegible] Zeytin üreticisi[illegible] girdilerinin geçen yıla göre yüzde 300 oranında arttığına dikkati çeken Demirel, Marmarabirlik tarafından verilen avans fiyatının ise düşürüldüğünü kaydetti. Geçen yıl 20 YTL olan günlük işçi yevmiyenin bu yıl 30 YTL'ye çıktığını, ilaçlamada kullanılan göz taşının fiyatının ise 25 YTL'den 70 YTL'ye yükseldiğini bildiren Demirel, "Girdi fiyatları böyle iken çiftçiye verilen avans fiyat 4.05 YTL'den, 2.50 YTL'ye düşürüldü. Atatürk'ün milletin efendisi dediği çiftçiyi köle haline getirmeyin. Hükümetin yanlış politikaları, fındık üreticisi gibi zeytinciyi de perişan etti. Bu sadece üreticinin ve Marmarabirlik'in sorunu değil. İktidar partisinin Bursa milletvekilleri bir an önce harekete geçerek bu sıkıntıya çözüm bulmalı. Tabi ki çözüm Tarım Bakanlığı'nda..." diye konuştu.
Türkiye'nin zeytinde dünyada 4. sırada yer aldığını, ancak birinci sırada olmaması için hiçbir engelinin bulunmadığını anlatan Demirel, "İspanya şu anda zeytinde birinci sırada ancak, 5 yıllık sıkıntılı bir döneme girdi. Elimizde böyle bir fırsat varken, köylüye destek vererek, Türkiye'yi zeytinde birinci sıraya getirmeliyiz" dedi. Demirel, Marmarabirlik ve hükümet yetkilileri göreve davet ederek, zeytin üreticisini düştüğü kötü durumdan kurtarılmasını istedi.
CHP'nin Bursa'daki üretim bölgelerinde araştırma yapacağını bildiren Demirel, sorunları Meclis'e taşıyacaklarını, ayrıca hükümetin bu konudaki çalışmalarının takipçisi olacaklarını da sözlerine ekledi.

KAYIP

Giresun Dereli Kaymakamlığı'ndan aldığım yeşil kartımı kaybettim. Hükümsüzdür.
Mahmut OKUMUŞ

KAYIP

Bursa Bağkur Bölge Müdürlüğü'nden Y-113037 nolu sağlık karnemi kaybettim. Hükümsüzdür.
Handan SÖNMEZ

KAYIP

Ağrı Nüfus Müdürlüğü'nden aldığım nüfus cüzdanımı kaybettim. Hükümsüzdür.
Sait ÇELİK

'Gemlik Körfez' internette
www.gemlikkorfezgazetesi.com

DOĞAYI SEV YEŞİLİ KORU

"Sigarasız Türkiye" eylemine destek büyüyor

23 ülkede 300 binden fazla kişiyi nikotin bağımlılığından kurtaran I QUIT SMOKING (IQS) tarafından 20 Kasım Dünya Sigara Bırakma Günü kapsamında düzenlenen Sigara Bırakma Eylemi'ne kurumsal ve bireysel destek çığ gibi büyüyor.
20 Kası'de hiç sigara içilmemesinin hedeflendiği eyleme şimdiye kadar destek verenler arasında MÜSİAD, Türk Kardiyoloji Derneği, MESAM, ÖZDEBİR, TURSAB, Konya Sanayi Odası, Toplum Sağlığı Araştırma ve Geliştirme Merkezi, İstanbul İl Müftülüğü gibi öncü dernek ve kurumlar yer alıyor.
Doğal, hızlı ve kolay sigara bırakma programı ile dünyada 300 bin, Türkiye'de bir yılda 3 bin 500'den fazla kişinin sigarayı bırakmasını sağlayan IQS, "20 Kasım Dünya Sigarayı Bırakma Günü"nde, "temiz havanın tadına varın" sloganıyla bir eylem başlattı.
Eylem kapsamında 20 Kasım 2006 tarihinde, Türkiye'de herkes en çok sigara tüketilen öğle saatlerinde, sigara içmemeye davet ediliyor. Sigara Bırakma Eylemi'nin gerçekleştirileceği 12.00 ile 14.00 saatleri arasında, İstanbul başta olmak üzere çeşitli illerde etkinlikler düzenlenmesi de planlanıyor.
Sigara Bırakma Eylemi'ne on-line destek için "SigarayiBirakma Gunu.org" Sigara Bırakma Eylemi'ne, Türkiye'deki duyarlı kişi ve kuruluşlar ile yurt dışındaki Türkler de internet üzerinden katılıp destek verebiliyor.

Kasım ayının ilk haftasından başlayarak 20 Kasım 2006 tarihine kadar yayında kalacak olan Sigarayi BirakmaGunu.org internet adresinde yer alacak eylem özel sitesini ziyaret edenler, eyleme kişisel ve kurumsal kayıt yaptırıp, isimlerine düzenlenmiş online Sigara Bırakma Eylemi Katılım Sertifikası alabilecekler.
20 Kasım Dünya Sigarayı Bırakma günü çerçevesinde başlatılan "Sigara Bırakma Eylemi" kapsamında İstanbul başta olmak üzere Ankara, İzmir, Adana, Bursa, Antalya, Konya, Kocaeli ve Mersin'de bir dizi etkinlik gerçekleştirilecek. "Dünya Sigarayı Bırakma Günü"nde, alışveriş merkezleri gibi insan trafiğinin yoğun olduğu noktalarda, sigaranın zararlarını anlatan ilginç yarışmalar, showlar ve gösteriler düzenlenecek.

Medeniyetler zirvesi raporu Kofi Annan'a sunuldu

"Müslüman-Batı ayrımının temelinde din değil siyaset yatıyor" denildi.
Türkiye ve İspanya'nın eş başkanlığında yürütülen Medeniyetler İttifakı Yüksek Düzeyli Grup Raporu, BM Genel Sekreteri Kofi Annan'a sunuldu.
Rapora göre, büyüyen Müslüman-Batı ayrımının temelinde din değil siyaset yatıyor.
Medeniyetler İttifakı Girişimi, Madrid ve İstanbul'daki bombalamaların ardından, Birleşmiş Milletler şemsiyesi altında Türkiye ve İspanya'nın eşbaşkanlığında yürütüldü.
Raporda Somut Öneriler Var
Çeşitli ülkelerden siyasetçilerin yanı sıra din adamı ve toplumbilimcilerin oluşturduğu 20 kişilik akil adamlar grubu, çalışmalarının sonuçlarını bir raporda topladı.
Birleşmiş Milletler Genel Sekreteri Kofi Annan'a sunulan raporda, Müslüman ve Batı toplumları arasında büyüyen ayrımın nedenleri tespit ediliyor ve somut öneriler ortaya koyuluyor.

EŞANTİYON SEZONUNU AÇTIK...

34 yıllık tecrübemizle hizmetinizdeyiz

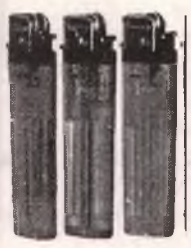

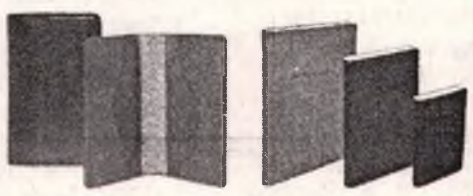

DUVAR TAKVİMİ - GEMİCİ TAKVİMİ- SAATLİ GEMİCİ TAKVİM - ÜÇGEN MASA TAKVİMİ - AJANDA - CEP AJANDALARI - SPİRALLİ AJANDALAR - BLOKNOTLAR - MASA SÜMENİ - KARTON FANTAZİ ÇANTA - ÇANTALAR - OTO KOKUSU - ANAHTARLIK - KÜLLÜK - KALEMLİK - TABAK ALTLIĞI - SAAT ÇEŞİTLERİ

GÖRMEDEN KARAR VERMEYİN

Körfez Ofset MATBAACILIK - YAYINCILIK - REKLAMCILIK

İstiklal Cad. Bora Sok. Akbank Aralığı Stüdyo Prestij yanı No : 3/B GEMLİK Tel : 513 96 83 Fax : 513 35 95

Yoklama yaptırmayanını cezası artıyor

Yoklamasını yaptırmayanlara verilen bin kuruş ile 5 liralık cezaları, 20 ile 30 YTL'ye yükselten tasarı TBMM Başkanlığına sunuldu. Askerlik Kanunu ile Yedek Subaylar ve Yedek Askeri Memurlar Kanununda değişiklik yapılmasına dair kanun tasarısına göre, ilk yoklamasını yaptırmayan, yoklama defterine ismini yazdırmayanlardan son yoklamasının devam ettiği günler bitinceye kadar müracaat eden veya ele geçenlere verilen bin kuruşluk cezalar, 20 YTL'ye yükseltilecek.
İlk yoklamasını yaptırmış olduğu halde son yoklamanın devam ettiği günler içinde haber göndermemiş olanlardan arkadaşlarının ilk tertibinin sevklerinden evvel ele geçen veya kendiliğinden gelenlere 20 YTL para cezası uygulanacak.
İlk yoklama defterlerine ismini yazdırmamış olmakla beraber son yoklamada da bulundukları yer askerlik meclislerine veya şubelerine gelmemiş bulunanlardan ele geçen veya kendiliklerinden gelenlerden 30 YTL alınacak.
Son yoklama sırasında ertesi seneye terki gereken okullarda okuyanlardan askerlik şubelerine tahsil derecesi hakkında belge göndermemiş olanlar 20 YTL para cezasına tabi tutulacak.
Askerliklerini bitirip terhis edilen erbaş ve erden 3 ay içinde terhis belgelerini şubelerine kaydettirmeyenlerden 20 YTL para cezası alınacak.
Yoklama sırasında istenilen bilgileri bildirmemiş ve kaydını yaptırmamış ya da şubeleri mıntıkası haricine giderek yerlerini değiştirdiklerine dair bir ay içinde şubelerine haber vermemiş olan yedek subay ve memurlara, 20 YTL para cezası verilecek. Herhangi bir askerlik şubesi kütüğüne kaydını hiç yaptırmamış olanlar için bu ceza 30 YTL olarak uygulanacak.

Reçete yazmada kısıtlamaya durdurma

Danıştay, Maliye Bakanlığının Tedavi Yardımına İlişkin Uygulama Tebliği'nin, pratisyen hekimlerin reçete yazmalarına kısıtlama getiren ve ayaktan tedavilerde, bazı durumlar dışında; reçetelere en fazla 4 kalem ve 7 günlük tedavi dozunu aşmayacak şekilde ilaç yazılmasını öngören hükümlerinin yürütmesini durdurdu.
Türk Tabipleri Birliği (TTB), Maliye Bakanlığının 29 Nisan 2006 tarihli Resmi Gazete'de yayımlanan 6 sıra numaralı Tedavi Yardımına İlişkin Uygulama Tebliği ile anılan Tebliğin bazı maddelerinin değiştirilmesi hakkındaki 31 Mayıs 2006 tarihli Resmi Gazete'de yayımlanan 7 sıra numaralı Tedavi Yardımına İlişkin Uygulama Tebliğinin iptali ve yürütmesinin durdurulması istemiyle Danıştay'da dava açmıştı.
Dava konusu, Danıştay 5 ve 10. dairelerinin görev alanına girdiği için ortak heyet yürütmenin durdurulması istemini karara bağladı.
Maliye Bakanlığının karara itiraz hakkı bulunuyor. Bakanlık itiraz ederse, itirazı Danıştay İdari Dava Daireleri Kurulu görüşecek. Ortak heyet, davayı daha sonra esastan karara bağlayacak.

Altın fiyatları patlama yapabilir

Kriz dönemlerinde 'güvenli liman' kabul edilen altın, ABD kaynaklı büyük fonların etkisine girdi. Yatırımcının gözü spekülatörlerde. Saddam asılırsa altının fiyatı fırlayabilir.
Uzun süre 600 doların altında dalgalı bir seyir izleyen altının onsu (28,35 gram) son haftalarda büyük fonların da etkisiyle hızlı bir yükselişe geçti.
2006 yılına 517 dolarla başlayan fiyatlar 12 Mayıs'ta 729 dolar ile zirveye ulaştı; 11 Eylül'de ise 585 dolara geriledi.
Piyasa uzmanlarının da kafasını karıştıran bu keskin fiyat hareketleri zaman zaman analistlerin tahminlerinin tersine gelişme gösterdi.
4 Ekim 2006'da 564 dolardan alıcı bulan ons, bu tarihten itibaren yukarı yönlü hareketini sürdürüyor. Yıl içerisinde küçük yatırımcının ağırlıklı olarak tercih ettiği cumhuriyet altını ise 151 YTL'den başladığı yükselişi 240 yeni liraya kadar taşımayı başardı.
Uzmanlar, bir günü diğerine uymayan altın fiyatlarının dalgalı seyrini ABD kaynaklı büyük fonların alım-satımına bağlıyor.
Eskiden altın arz-talebi, savaşlar, siyasi ortam, petrol fiyatları ve benzeri gelişmeleri takip eden yatırımcıların şimdilerde gözü kulağı spekülatörlerin alacağı kararlarda. Dün itibarıyla 635 dolar olan onsun yakın ve orta vadede 650, uzun vadede ise 800 doları görebileceği belirtiliyor.
Son dönemde düşüş eğilimi gösteren altın, 4 Ekim'de 564 dolara kadar geriledi. Ancak, yüklü alımlarla yeniden yükselişe geçti ve geçen cuma günü, 635 dolarla son iki ayın en yüksek rakamını gördü.
Petrol fiyatlarındaki düşüş, Ortadoğu'da gerginliğin kısmen azalması, Kuzey Kore ve İran'ın müzakereye açık tavrına rağmen, puslu havayı seven altın, bu gelişmelere beklenenden daha az tepki verdi.
Piyasa uzmanları, yükselişin 650 dolara kadar sürmesini ve bu seviyenin de aşılması halinde 800 dolarlara ulaşılmasını ihtimal dışı görmüyor. Azalan altın arzına karşın Çin ve Hindistan gibi hızlı büyüme kaydeden ülkelerin yüksek talebinin de fiyatları tetiklediğine dikkat çekiliyor.
Uzmanlar, Irak'ta idama mahkum edilen devrik lider Saddam Hüseyin'in asılması halinde Irak'ta işlerin daha kötüye gideceği endişesiyle altın fiyatlarının yükselebileceğini kaydediyor.
Para piyasası uzmanları, 2006'da altın fiyatlarının çok sert iniş ve çıkışlar sergilediğini, 1 günde 20-30 dolarlara varan değişimlere şahit olunduğunu belirterek, piyasaların normal seyrinde, böyle bir durumun yaşanamayacağını belirtiyor.
Troy Menkul Kıymetler Yönetim Kurulu Üyesi Ali Ercan Bütün, savaş, kriz ve belirsizlik zamanlarında yatırımcılar için güvenli liman olarak görülen altının son yıllarda fonlara endekslendiğine işaret ediyor:

Cep telefonlarında virüs alarmı

Cep telefonlarında VİRÜS alarmı
Cep telefonlarında virüs tehlikesi kol gezmeye başladı. CommWarrior adlı virüs, bulaştığı cepte, rehberdeki tüm numaralara MMS gönderip cihazdaki bilgileri yok ediyor. Cep telefonları bilgisayar fonksiyonlarını almaya başladığından bu yana virüs sorunları bu cihazlarda da sıklıkla görülür oldu.
Uzun süredir dünyanın farklı bölgelerinde görülen CommWarrior adlı cep telefonu virüsü Türkiye'de de yayılmaya başladı.
CommWarrior, telefondan telefona SMS (kısa mesaj) ve Bluetooth (10 metre çapında cihazların kablosuz veri transferi yapabilmesi) yoluyla aktarılan virüslerden farklı olarak MMS (görüntü, ses ve yazı içeren mesaj) ile de yayılabiliyor. Virüs, bulaştığı telefonun kart ve belleğindeki bütün bilgileri siliyor. CommWarrior ayrıca, telefonun çalışmasını yavaşlatıp, telefon rehberindeki kayıtlı numaralara kullanıcının onayı olmadan MMS gönderimi de yapıyor.
Virüs, kullanıcıya MMS, Bluetooth ya da SMS ile ulaştığında aktive olması için diğer Symbian virüslerinde olduğu gibi 'yükleme' onayı istemiyor. Bu nedenle virüsün telefonlar arasında yayılması oldukça hızlı bir şekilde oluyor.
NOKİA MODELLERİNİ SEVİYOR
Bu virüsün cep telefonlarının donanımına verdiği bir zarar bulunmuyor. Ancak sistem içinde çalışmaya başladığında, kendini başka telefonlara yaymaya çalışırken kapasiteyi zorluyor ve pilin kısa sürede bitmesine yol açıyor.
Cep telefonu virüsleri Bluetooth uyumlu ve Symbian işletim sistemi ile çalışan akıllı telefonlarda daha kolay yayılabiliyor. CommWarrior virüsünden de Symbian işletim sistemi ile çalışan cep telefonları etkileniyor. Bu yüzden Symbian'ın en büyük kullanıcısı olan Nokia'nın pek çok yeni modelinin bu virüsten etkilenme riski bulunuyor. Nokia 6600, 6680, N70, N90, 9500 gibi pek çok modele buluşma riski bulunan virüs, hem cep telefonu hem de mobil bilgisayar olarak kullanılabilen QTEK cihazları ve HP IPAQ 6500 üzerinde de etkili oluyor.
ttp://mobile.f-secure.com/downloads/trial/index.html adresinden virüsten etkilenen tüm telefonların bilgisine ulaşabilmek mümkün.

Enflasyon zammı yoksullaştırıyor

DİSK'e bağlı Birleşik Metal-İş Sendikası tarafından yapılan araştırmada çalışanların, ücretlerine yapılan enflasyona dayalı zamlar nedeniyle giderek yoksullaştıkları belirtildi.
Birleşik Metal-İş Sendikası Araştırma Dairesince yapılan araştırmaya göre, yıllık TÜFE, Türkiye ortalaması için yüzde 9.98 olarak gerçekleşirken, en yoksul yüzde 20'lik kesim için yüzde 10.76 oranında ortaya çıktı. Bu oran en zengin yüzde 20'lik dilim için yüzde 10,17 olarak gerçekleşti.
TÜFE yıl başından bu yana da en fakir yüzde 20'lik dilim için yüzde 8.39 oldu.
Ekim ayında özellikle kömür ve servis ücretlerindeki artış dikkati çekerken, dar gelirlinin en çok harcama yaptığı kalemler olan ekmek ve tahıl ürünleri, ulaşım, barınma ve ısınmada yıllık enflasyon yüzde 15'lerin üzerine çıktı.
"Kentli yoksullar" için yıl başından bu yana enflasyon 8.63, geçen yılın ekim ayından bu yılın ekim ayına kadar olan dönemde ise enflasyon oranı yüzde 10.86 olarak gerçekleşti.
Araştırmaya göre, son bir yılda harcama kalemlerinin büyük ağırlığını oluşturan, kira, ekmek, tahıl ve tahıl ürünleri ile yakacak fiyatlarındaki artış enflasyonu neredeyse ikiye katladı.
Geçen yılın aynı ayına göre doğal gaz fiyatları yüzde 23.4, kömür yüzde 22.9, kira yüzde 20.6 oranında arttı.Aynı dönemde ekmekteki fiyat artışı yüzde 14 olurken, kuru fasulyedeki fiyat artışı yüzde 10.2, nohuttaki ise yüzde 18'i buldu.
Birleşik Metal-İş Sendikası Yönetim Kurulunun değerlendirmesinde, enflasyonun sokaktaki fiyat artışlarını yansıtmadığı ifade edildi.

Halkbank'tan 651 milyon YTL kar

Halk Bankası'nın 2006 Eylül ayı sonu itibariyle net karı bir önceki yılın aynı dönemine göre yüzde 67 oranında artarak 651 milyon YTL'ye ulaştı. Halk Bankası Genel Müdürü Hüseyin Aydın, Bankanın 2006 yılında yüksek oranda kar üreten bir altyapıya kavuştuğunu söyledi.
Halk Bankası Genel Müdürü Aydın, düzenlediği basın toplantısında 2006 yılı 3. çeyrek sonuçlarını açıkladı.
Aydın izledikleri temel stratejinin menkul değerler cüzdanının aktifteki payının azltılması, kredilerinin aktifteki payının artırılması, tabana yaygın kredi ve mevduat pazarlaması, etkin pasif yönetimi, komisyon ve ücret gelirlerinde artış ve faiz dışı giderlerde tasarruf olduğunu ifade etti.

Türkiye'nin üyeliğini destekliyoruz"

İspanya Başbakanı Jose Luis Rodriguez Zapatero, İspanya'nın AB'ye üyelik müzakerelerinde "Türkiye'nin üyeliğine sonsuz destek verdiğini" bildirdi.
Başbakan Recep Tayyip Erdoğan ve İspanya Başbakanı Zapatero, Dış Ekonomik İlişkiler Kurulu (DEİK) bünyesinde faaliyet gösteren Türk-İspanyol İş Konseyi tarafından Çırağan Sarayında düzenlenen çalışma kahvaltısında, Türk ve İspanyol iş adamları ile bir araya geldi.
İki ülkenin ekonomik açıdan birbirlerini tamamlayıcı sinerjileri olduğunu ifade eden Zapatero, Türkiye'nin zor zamanları geride bıraktığını, ekonomisini düzelttiğini ve kesin bir şekilde kapasitesini gösterdiğini söyledi "Ticaret alanında Türkiye ve İspanya arasında son yıllarda inanılmaz yükselişler görülmektedir" diye konuşan Zapatero, iki ülkenin birer stratejik ortak olduğunu belirtti.
Zapatero, Türkiye'nin geçen yıl İspanya ihracatının 9. sırasında yer aldığını, 2005'te 5,5 milyar Avro'luk ticaret hacmi oluştuğunu hatırlatırken, bu yılın 8 ayında da toplam ticaret hacminin 4,6 milyar Avro'ya ulaştığını bildirdi.
Zapatero, "Bu, ekonomimizin daha çok itelenebileceğini gösteriyor. Ancak yatırımlar yetersiz. Bu toplantının sonucu yatırım, yatırım, yatırım olmalı" dedi.
Türkiye'nin enerji açısından çok önemli bir koridor oluşturduğuna da işaret eden Zapatero, "Şirketlerimiz uluslararası pazarlara açılmak, yeni fırsatlar yakalamak istiyorlar. Türkiye 2007'de hayata geçireceğimiz pazar projesinde yer alan 9 ülkeden biri. Stratejik bir pazar olarak gördüğümüz Türkiye, bizim için ABD, Çin ve Japonya seviyesinde" diye konuştu.
Erdoğan ise konuşmasında İspanya ile Türkiye arasındaki ticaret hacminin bu yılın 8 ayında 5 milyar dolara yaklaştığını belirterek, "Ekonomik güçlerimiz ve potansiyellerimiz göz önüne alındığında, ticaretimizin daha da artmaması için hiç bir sebep yok" dedi.
"Türkiye bugün, dünyanın en fazla ticaret yapan ilk 20 ülkesi içindedir" diyen Erdoğan, Türkiye'nin 10 yıl içinde 800 milyar Avro'ya varacak GSMH'sı ile Avrupa'nın en büyük 6'ncı ekonomisi olacağının tahmin edildiğini söyledi.

KİRALIK İŞYERİ
Emin Dalkıran Kordonu'nda 70 m2 daha önce internet Cafe olarak kullanılan işyeri kiralıktır.
(0 542) 593 61 51

KİRALIK PANSİYON
K. Kumla'da kış sezonu için Taşeron firmalara (Haziran ayı sonuna kadar) Komple Kiralık Pansiyon
UĞUR PANSİYON
Ali Dur (0 532 511 05 07)
İskele Meydanı K.Kumla

DEVREN SATILIK
Faal durumda Devren Satılık Kırtasiye Dükkanı
GSM : (0.533) 717 20 02

ELEMANLAR ARANIYOR
Ön muhasebe bilen ve bilgisayar kullanabilen
BAYAN ELEMAN
Tecrübeli BAY ve BAYAN garson alınacaktır.
MAMMA MIA PİZZERIA
Müracaatların şahsen yapılması rica olunur.
İstiklal Caddesi Akbank karşısı 513 53 67 GEMLİK

GERÇEK OTO LASTİK
LAZOĞLU
Hüseyin TAŞKIRAN
HER TÜRLÜ LASTİK TAMİRİ YAPILIR.
2. El ve Yeni Lastik Alım Satımı
2. El Jant Alım Satımı
24 SAAT HİZMETE AÇIKTIR
Dr. Ziya Kaya Mh. Bayrak Sk. No:3 Demirci Apt. Gemlik / BURSA
GSM: 0.535 736 43 78

Çocukların gelişimi için klasik müzik

Çocukların beyin gelişimine katkı sağlamak amacıyla klasik müziğin büyük ustalarının eserleriyle hazırlanan "IQ Çocuk" adlı CD, On Müzik'ten piyasaya çıktı.
0-12 yaş grubuna yönelik eserde, Mozart, Bach, Beethoven, Chopin, Schumann, Tschaikovsky, Mendelssohn, Brahms ve Strauss'un özel parçalarına yer veriliyor.
Serkan Akgün'ün derlediği "IQ Çocuk" eserde, California Üniversitesi'nin Irvine'deki Öğrenme ve Hafıza Nörobiyoloji Merkezi Bilim adamlarının yaptıkları bir araştırmanın bazı müziklerle IQ arasında bir ilişki olduğunu ortaya koyduğu belirtiliyor.
Müziğin çocuklara entelektüel avantaj sağladığı ifade edilen eserde, "Nitelikli müzik dinleyen çocukların IQ'su daha yüksek olur" görüşü dile getiriliyor.
Yapılan araştırmaların, çocuk beyninin gelişiminde özellikle ilk yıllar, müziğin çok önemli bir etken olduğunu ortaya koyduğu ifade edilen eserde, anne karnından itibaren müzik dinleyen bebeklerin, hırçın hareketler yerine daha uyumlu davranış sergiledikleri belirtiliyor.
Öte yandan, Tuna Koç'un hazırladığı "21. Yüzyıl Çocuklarına Türküler" adlı CD de On Müzik'ten piyasaya çıktı.
Eserde, "Kalenin dibinde bir taş olaydım", "Güvercin uçuverdi, kanadın açıverdi", "Derik Saçın Örmezler", "Havada bulut yok bu ne dumandır" gibi 15 türküye yer veriliyor.

ÇİZİYORUM

Barış Güler'in kaleminden

7 YAŞ

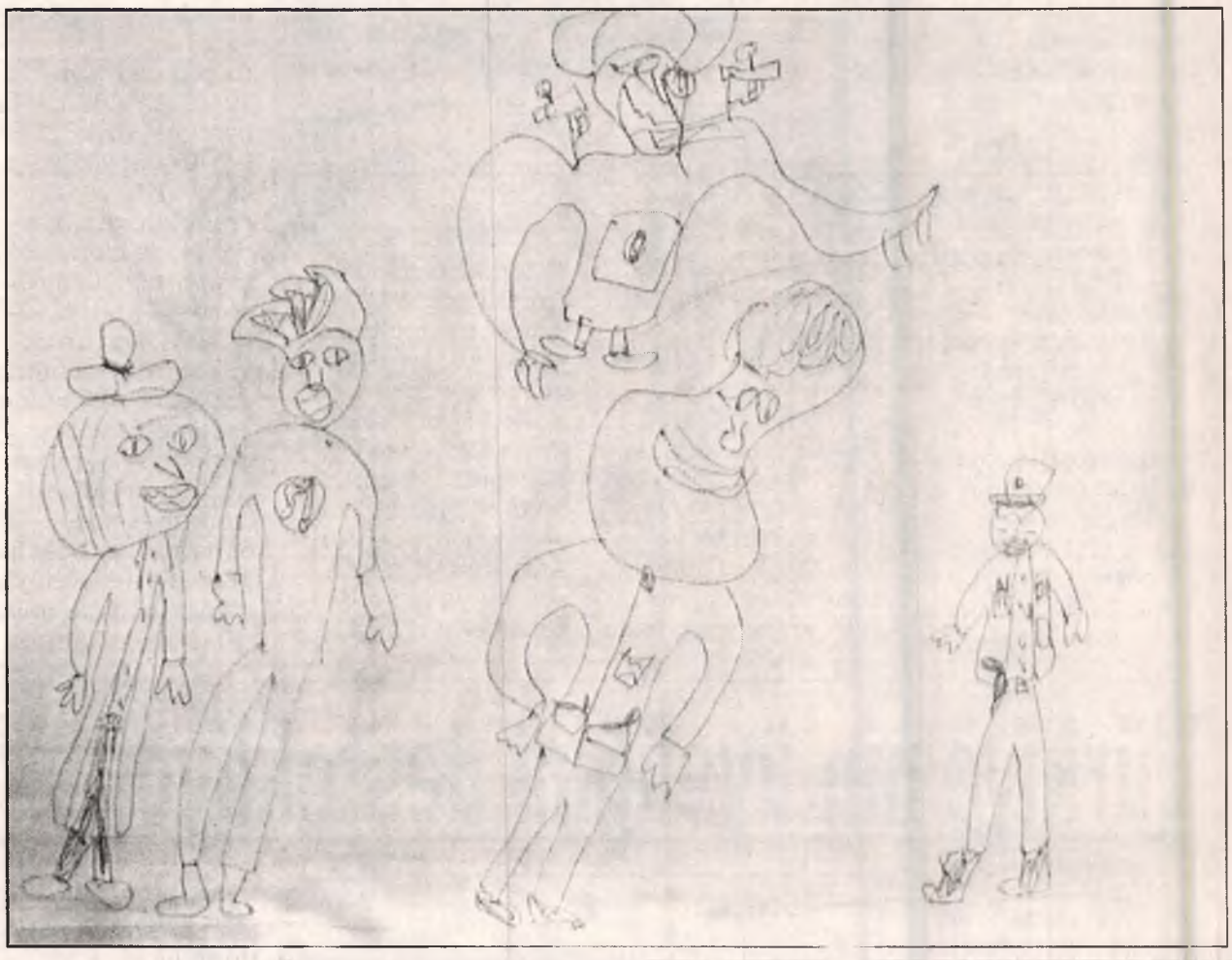

'Gemlik Körfez' internette www.gemlikkorfezgazetesi.com adresini tıklayın

Çocuk yetiştirmede 9 önemli kural

Çocuk eğitimcisi Gülten Demircan 'yanlışlarınızla çocuğu riyakârlaştırmayın' öğüdü verdi ve çocuklar üzerinde kesinlikle uygulanmaması gereken 9 baskı unsuruna dikkat çekti.
Ümraniye Belediyesi'nin düzenlediği 'Çocuk ve İletişim' başlıklı panele konuşmacı olarak katılan çocuk eğitimcisi ve radyo programcısı Gülten Demircan, aile içi iletişim ve bu iletişim sürecinde çocuk psikolojisi üzerine önemli bilgiler verdi. Özellikle anne-babaların çocuk psikolojisi üzerindeki etkilerine değinen Gülten Demircan, 'anne-babalar ne söylerlerse söylesinler, önemli olan çocuğun anne-babasının davranışlarından alacağı mesajdır' dedi.
Çocuğun nasihat ve tavsiyelerden ziyade anne-babasının uygulamasından örnek alacağının altını çizen Demircan, 'maalesef toplumuz da en çok bu konuda hata yapıyor' tespitinde bulundu.

"ANNE-BABALAR YARGILAMAKTAN VAZGEÇMELİ"

'Aile içinde oluşan sorunların büyük bir bölümü, bizlerin olaylara ve davranışlara yönelttiğimiz bakış açısı ve yargılar nedeniyle oluşur' diyen Gülten Demircan, sözlerini şöyle sürdürdü: "Özellikle çocukların davranışlarını yorumlarken, değerlerimiz ve eğitimlerimizden kaynaklanan yargı etikleriyle tepkiler oluşturuyoruz. Oysa önemli bir ayırım, davranışlarla yargıları ayırabilmektir. Örneğin yemek yerken üstünü kirleten bir çocuk için davranış 'yemek yerken üstüne dökmektir'. Fakat yargı 'pis çocuk, terbiyesiz, yaramaz' gibi yargılar ve lakaplardır."

Yargıların çocuk iletişiminde onarılması zor yaralara neden olduğunun altını çizen Gülten Demircan, anne ve babaların bu noktada çok hassas olmaları gerektiğini hatırlattı. Demircan, çocuk iletişiminde karşılaşılan engelleri ise şu şekilde sıraladı:

- Emretme, yöneltme; 'Yapacaksın, yapmak zorundasın'
- Tehdit etme; 'Yapmazsan .., ya yaparsın ya da.., yoksa..!'
- Ahlak dersi verme; 'Senin sorumluluğun..'
- Kendi çözümünü getirme; 'ben olsam..'
- Tartışma; 'Evet ama!, gerçek şu ki!'
- Eleştirme ve suçlama; 'Zaten tembelin tekisin, düşünemiyorsun'
- Övme; 'Harikasın, muhteşemsin'
- Lakap takma; 'Koca bebek, geri zekalı, aptal'
- Alay etme, ciddiye almama; 'Başka şeyler konuşalım'

ÇOCUK ÜZERİNDE BASKI KURMAYIN"

Çocuk yetiştirmenin gelecek oluşturmanın en önemli adımı olduğunu söyleyen eğitimci Gülten Demircan, anne ve babaların çocuktan önce, kendilerini eğitmeleri gerektiğini vurguladı. Demircan, şu tavsiyelerde bulundu:

- Anne ve babalar çocuklarını yargılamaktan vazgeçmeli.
- Çocuğu kontrol altında tutmak için, onun kişiliği üzerinde baskı kurmaktan kaçınılmalıdır.
- Baba çocuğuyla diyalogunu arttırmalı. Diyalogun artması baba modelini çocukta pekiştirir.
- Çocuğun ilgisini ya da hislerini anlamak, daha sonra kendi düşüncelerimizi paylaşmak gerekir.
- Çocuğa anlaşılma duygusu kazandırıldıktan sonra seyrettiklerini nasıl algıladığı öğrenilmelidir.
- Çocuğa ve özellikle güç öğesi baskın çocuğa insan olmanın güzelliği, bize verilen organlar ve yeterliliklerle birçok işi başarabileceğimiz hissi verilmeli.

Soğuk havada yüz felcine dikkat

Yüz felcinin, beyinle omurilik arasından çıkan yüz sinirinin bir basıya uğraması ya da yüzün soğuk alması, soğuk havanın yüzle uzun süre temas etmesi gibi nedenlerle ortaya çıktığı belirtildi.

Doç. Dr. Serhan Sevim, "kuru bir yüz çok kolay yüz felci olmaz. Bu nedenle ıslak yüzle soğuk havaya çıkmamak ve sürekli rüzgardan korumak gerekiyor" dedi.

Mersin Üniversitesi Tıp Fakültesi'nde görev yapan Sevim, en sık görülen yüz felcinin nedeni pek bilinmeyen ve rüzgarla ortaya çıkan 'Bell paralizisi' olduğunu söyledi.

Yüz felcinin, beyinle omurilik arasından çıkan yüz sinirinin bir basıya uğraması ya da yüzün soğuk alması, soğuk havanın yüzle uzun süre temas etmesi gibi nedenlerle ortaya çıktığını belirten Sevim, "yüz sinirinin çalışmamasının en belirgin bulguları arasında yüzün bir yanındaki

hareketlerin azalması veya kaybolması bulunuyor. Yüz felci ile göz tam kapanmıyor, ağız tam çekilemiyor ve salya akmaya başlıyor. Yüzde hissizlik oluşuyor" dedi.

"Yüzü kuru tutmak önemli"

Sevim, yüz felcine karşı en etken yolun korunmaktan geçtiğini anlattı:

"Soğuk ve rüzgar yüz felcini tetikler. Kuru bir yüz ise çok kolay yüz felci olmaz. Bu nedenle özellikle ıslak yüzle soğuk havaya çıkmamak ve sürekli rüzgardan korumak gerekiyor. Ama yüz, biraz ıslanmışsa, terlemişse ya da yağmur yemişse risk artıyor. Bu durumlarda ya yüzü kuru tutmak ya da yüzü açık bırakmamak gerekiyor. Soğuk havalarda en çok rastlanan yüz felci, araba camının açık bırakılması veya motosiklet kullananların sürekli rüzgara maruz kalması ile görülüyor. Dışarda çalışanlar özellikle balıkçılar risk taşıyor. Çok soğuk havalarda rüzgara maruz kalmamak için özellikle motosiklet kullananların atkı veya kask takması, otomobil kullananların da camlarını uzun süreli açmamasını öneriyoruz."

Uçuk virüsüne dikkat

Son dönemlerde yapılan araştırmalarda uçuk virüsünün (Herpes simpleks) yüz felcinde önemli bir etken olarak ortaya çıktığının belirlendiğini vurgulayan Sevim, "yüz felci olanların, beyin çevresinde dolanan, beyin omurilik sıvılarında yapılan incelemelerde, yarısına yakınında bu virüsün bulunduğuna dair belirtiler bulunmuş" dedi.

Tedavide ilk 10 günün önemine değinen Sevim, 10 günden sonra tedaviye başlamanın fazla etkili olmadığını belirtti: "Bell paralizisi denilen normal yüz felçleri kendi haline bırakılırsa çoğu düzeliyor. İlaç kullanıldığında bu oran daha hızlı ve etkili oluyor. Tedavi sürecinde EMG tetkiki yapılıyor. Sağlam ve sağlam olmayan karşılıklı iki tarafa bakılarak felcin düzelip, düzelmeyeceğini, ne kadar süreceğini, iyi veya kötü olacağını bir ölçüde tahmin edebiliyoruz. Ayrıca, üç hafta sonunda igne ile bir tetkik yapmak gerekiyor. Bunlar bize, dolayısıyla hastaya fikir verme ve uyarma açısından önem kazanıyor."

Otomobiller mikrop yuvası

Arizona Ünivesitesinden mikrobiyoloji uzmanı Dr. Chuck Gerba, yaptıkları araştırmada, bakteri ve mikroplar için otomobillerin ideal bir ortam olduğunu belirledikleri söyledi.

İnsanların araçlarındaki belli bazı bölgeleri temizlemedikleri ve dezenefekte etmedikleri için mikropların rahatlıkla çoğaldığını belirten Dr. Gerba, "Mikroplarımız bizimle seyahat ediyor. Araçta seyahat eden herkes kendi mikroplarını getiriyor ve arabaya bırakıyor" dedi.

Dr. Gerba, 3 yaşından küçük iki çocuğuyla sürekli seyahat eden ve uzun saatler geçirdiği aracını bazen büro, bazen giysi dolabı olarak kullanmak zorunda kalan bir iş kadınının otomobilinden aldıkları örnekleri laboratuvarda incelediklerinde, kapı kollarında, koltuklarda ve zeminde milyonlarca bakteri bulduklarını ifade etti.

Bebek koltuğunda da binlerce bakterinin yanı sıra küf tespit ettiklerini belirten Amerikalı mikrobiyolog, haftada en az bir kez dezenfektan bir temizleyiciyle aracın göğüs kısmı, kapı kolları ve diğer yerlerin silinmesini önerdi.

GEMLİK REHBERİ

GEREKLİ TELEFONLAR	
İtfaiye	110
Polis İmdat	155
Jandarma İmdat	156
Jandarma K.	513 10 55
Polis Karakolu	513 18 79
Gar. Kom.	513 12 06
KAYMAKAMLIK	
Kaymakamlık	513 10 51
C.Savcılığı	513 10 53
C.Savcı Yrd.	513 29 54
Emniyet Müd.	513 10 28
ULAŞIM	
METRO	513 12 12
Aydın Turizm	513 20 77
Süzer Turizm	512 10 72
Kanberoğlu-Esadaş	514 45 49
Anıtur	514 47 71
Kamil Koç	513 35 71
HASTANELER	
Devlet Hastanesi	513 92 00
SSK Hastanesi	513 23 29
Mer.Sağ.Ocağı	513 10 68
Tomokay Tomografi	513 65 29
TAKSİLER	
Körfez Taksi	513 18 21
Çınar Taksi	513 24 67
Güven Taksi	513 32 40
Gemlik Taksi	513 23 24
Manastır Taksi	514 35 50

RESMİ DAİRELER	
TEK Arıza	513 20 66
TEK İşletme	513 45 03
Statyum	514 00 95
Orm.Böl.Şef.	513 12 86
Milli Eğt. Md.	513 11 74
Halk Kütüphane	513 13 53
Askerlik Şb.	513 10 57
Karayolları	513 13 08
Liman Baş.	513 11 33
Mal Müd.	513 10 95
Nüfus Md.	513 37 42
Özel İd. Md.	513 15 07
Tapu Sicl. Müd.	513 14 14
Müftülük	513 13 64
Gümrük Md.	524 85 86
Tekel Md.	513 10 42
Ver. Dairesi Md.	513 10 92
İlçe Tarım Müd.	513 10 45
İlçe Seç. Md.	513 77 77
Halk Eğitim Müd.	513 18 46
BELEDİYE	
Santral	513 45 21 -23
Başkanlık	513 45 20
Zabıta	513 24 32
Otobüs İşlet.	513 45 21-122
Su İşlet.	513 45 21 - 115
İtfaiye	513 23 25
Muhasebe Md.	513 45 21 -182
Yazı İşl. Md.	513 45 21 -111
Su Arıza	Yalnız 185

DENİZ OTOBÜSÜ	
Bursa	256 77 84
Mudanya	544 30 60
Yenikapı	(212) 516 12 12
Yalova	(226) 811 13 23
İDO İmam Aslan Dinlenme Tes.	513 23 94
VAPUR - FERİBOT	
Yalova	(226) 814 10 20
Topçular	(226) 363 43 19
Eskihisar	(262) 655 60 31
OTOBÜS	
Şehirlerarası	261 54 00
Otobüs Terminali	(18 Hat)
TÜP DAĞITICILARI	
Aygaz	513 12 95
Tekgaz	513 16 37
Ocakgaz	513 16 37
Ergaz	513 88 43
İpragaz	513 22 59
Habaşgaz	513 45 46
Yeni Likitgaz	513 65 00
BP Gaz	514 59 81
Bütünler Likitgaz	513 80 00
Akçagaz	514 88 70
Totalgaz	514 17 00
AKCAN PETROL	513 10 79
MAR-PET	513 30 33
TUNCAY OTO GAZ	513 14 25

NÖBETÇİ ECZANE

14 Kasım 2006 Salı

DEMİRİZ ECZANESİ

Semerciler Yokuşu- GEMLİK

GEMLİK'İN İLK GÜNLÜK GAZETESİ
GEMLİK Körfez
GÜNLÜK SİYASİ GAZETE

YEREL SÜRELİ YAYIN
YIL : 34 SAYI : 2596
FİYATI : 0.25 YTL. (KDV Dahil)
Sahibi : Kadri GÜLER
Sorumlu Yazı İşleri Müdürü : Serap GÜLER
Haber Müdürü : Seyfettin ŞEKERSÖZ
İstiklal Cad. Bora Sok. No:3/B
Tel : 513 96 83 Fax : 513 35 95 GEMLİK
Yönetim ve Basım Yeri : KÖRFEZ OFSET
Matbaaclık-Yayıncılık-Reklamcılık Tesisi
İstiklal Cad. Bora Sok. No:3/B GEMLİK
(Dini bayram Günleri ve Pazar günleri yayınlanmaz)

NİLÜFER
YAPI DENETİM LTD. ŞTİ.
YAPI DENETİMİ'NDE ÖNCÜ KURULUŞ

GEMLİK ŞUBEMİZDE HİZMETİNİZDEYİZ

İbrahim Akıt cad. Akıtlar İş Merkezi Kat:1 No:3
Gemlik/BURSA
Tel:0224.513 17 78 Fax:0224.513 17 58
Gsm:0533.583 19 37

www.nilueryapidenetim.com

Vaillant
GEMLİK ANA BAYİİ

ULUKAYA DOĞALGAZ ISI SAN.
HÜSEYİN ULUKAYA & CÜNEYT DEMİRLİ ORTAKLIĞI

Gelecekteki Yaşam Konforunuz...

- DOĞALGAZ
- KOMBİ
- KAT KALORİFERİ
- MERKEZİ ISITMA
- RADYATÖR
- SPLİT KLİMALAR
- DOĞALGAZ SOBASI
- TESİSAT ve PROJE

Merkez : Kayhan Mah. 2 Nolu Cad. 9/A
Tel & Fax : (0.224) 513 88 26 GEMLİK
Şube : Balıkpazarı Mah. Alemdar Cad. No : 4
Tel : (0.224) 513 49 93 GEMLİK
e-mail : c_demirli@yahoo.com
www.ulukaya.ticaret-ltd.com

140 Yıldan Beri...

Çenesuyu
DOĞAL KAYNAK SUYU

su tadında hayat

Çenesuyu 1,2 (Fr) sertlik derecesiyle Türkiye'nin ve dünyanın en yumuşak suları arasında yer alır

İçtiğimiz suyun kalitesi
sağlığımız kadar önemlidir

Tam otomatik sistemlerde el değmeden doldurulup ozon sistemiyle en sağlıklı dezenfekte işlemi yapılarak İlk sizin açacağınız güvenli ambalajıyla sizlere ulaşır

Çenesuyu ile Sağlıklı Nesillere...

HAKAN TİCARET
Hakan Arda
Dr. Ziya Kaya Mh. Orhangazi Cad. No : 100 / C
Tel : (0.224) 512 22 55 GEMLİK

GEMLİK'İN İLK GÜNLÜK GAZETESİ

GEMLİK
Körfez

TARAFSIZ SİYASİ GAZETE

15 Kasım 2006 Çarşamba

info@gemlikkorfezgazetesi.com

25 Ykr

Körfez Ofset'te

Zengin davetiye ve kartvizit çeşitleri, her türlü renkli ve siyah beyaz baskı, kaşe, mühür, kitap, broşür cilt yapımı

Tel : 513 96 83

İstiklal Caddesi Bora Sokak Akbank Aralığı Stüdyo Prestij yanı No : 3/B GEMLİK

Asım Kocabıyık Meslek Yüksek Okulu'nun resmi açılışı muhteşem oldu

"Işık saçmaya devam edeceğiz"

Güne Bakış

Kadri GÜLER
kadri_guler@hotmail.com

Kemalist ışık buradan yayılacak..

Evet, dün muhteşem bir açılışa tanık olduk.

Gemlik'in makus kaderini değiştirecek olan Gemlik Asım Kocabıyık Meslek Yüksek Okulu'nun resmi açılışında konuşan Uludağ Üniversitesi Rektörü Sayın Prof. Dr. Mustafa Yurtkuran, yaptığı konuşma ile tüm salonu duygulandırdı.

Devamı sayfa 5'de

Uludağ Üniversitesi Gemlik Sunğipek Yerleşkesi içinde Asım Kocabıyık Kültür ve Eğitim Vakfı tarafından yaptırılan iki katlı Asım Kocabıyık Meslek Yüksek Okulu'nun açılış töreni büyük bir katılımla gerçekleşti.

Açılışta konuşan Uludağ Üniversitesi Rektörü Prof. Dr. Mustafa Yurtkuran, "Atatürk'ün kurduğu bu fabrika, Atatürk çocuklarının eğitim merkezi oldu. Önemli olan buradan yayılacak Kemalist ışıktır. İsteseler de, istemeselerde bu ışık buradan yayılacaktır." dedi.

Seyfettin ŞEKERSÖZ'ün haberi sayfa 3-5 de

Asım Kocabıyık Meslek Yüksek Okulu'nun resmi açılışında AKP'li milletvekillerinden kimse yoktu. AKP'yi İlçe yöneticileri temsil ettiler. Açılışa CHP Bursa Milletvekili Kemal Demirel ve Bursa Valisi katıldı

GEMDAŞ YETKİ NO : 035

Ezgi Mühendislik

"Gemlik Sürücü Kursu Kuruluşudur"

- DOĞALGAZ DÖNÜŞÜM
- PROJE KOMBİ
- KOLON TESİSAT
- PETEK ÇEŞİTLERİ
- DOĞALGAZ MALZEMELERİ
- MERKEZİ SİSTEM
- KAT KALORİFERİ
- PLASTİK BORU TESİSATI
- SIHHI TESİSAT
- FABRİKA DÖNÜŞÜM

DOĞALGAZ'DA ÖNCÜ FİRMA

MASTAŞ RADYATÖRLERİ YETKİLİ BAYİSİ

İbrahim Uslu
Tel : (0.224) 513 11 21 Fax : 513 11 71
Orhangazi Cad. No : 48/C
Marmarabirlik Depoları Karşısı GEMLİK

Buluşma

Gürhan ÇETİNKAYA

Bilinçaltı..

İnsanoğlu bilinçaltını doğru besleyerek başarıya ulaşıyor.

Çünkü bilinçaltının temelinde bağlantı kurma vardır.

Uzmanlar böyle diyor.

Saptama bir çok deneyimin sonucunda oluşmuş...

Gerçek şu :

Öğrendikleriniz arasında bağlantı kurarsanız unutmazsınız.

Bilinçaltı çok güçlüdür. Bağlantılarını yapar ve sizin fizyolojinizi ona göre ayarlar.

Farkında olmasanız bile bilinçaltı bağlantıları eğitimde, ailede ve her türlü ilişkide kullanılır. Ne yapmanız gerektiğini bağlantılar kurarak ayarlar. Bilinçaltı kullanımı eğitimde çok önemlidir.

Örneğin..

Bir şeyi başaramayacağınıza inanırsanız onu başaramazsınız.

Başarı için bilinçaltını programlama ipuçları :

1- Bilinçaltınızda her sorunun cevabı vardır. Uykuya dalmadan önce bilinçaltına

"Sabah altıda kalkacağım." emrini verirseniz sizi tam saatinde uyandıracaktır.

2- Her gece yatarken kendi kendinize söylediğiniz olumlu ifadeler sağlığınızın kusursuz olması yönünde olsun; bilinçaltınız buyruğunuzu yerine getirecektir.

3- Bir kitap ya da harika bir tiyatro eseri yazmak, fevkalâde bir konuşma yapmak istiyorsanız, bu fikri sevgiyle hissederek bilinçaltınıza iletin; o da size istediğiniz karşılığı verecektir.

4- Asla "bunu yapamam" ya da "şunun olması imkânsız" gibi sözler söylemeyin. Bilinçaltınız bunu yalın anlamlarıyla alacak ve bu düşüncelerden dolayı yapmak istediğiniz şey için yeteneğiniz olmadığını kabul edecektir.

5- Size zarar verecek ya da canınızı yakacak şeyler düşünmeyin. Çünkü neye inanırsanız onunla karşılaşacaksınız.

6- En doğru şekilde düşünüp hissetmeye başlarsanız huzurlu bir zihne sahip olmanız kaçınılmaz olur. Bilinçaltınız, zihninizden geçirip doğru olduğunu iddia ettiğiniz her şeyi kabul edecek ve size bunu yaşatacaktır.

7- Bilinciniz kapıdaki bekçidir. En önemli işlevi bilinçaltını, yanlış izlenimlerden korumaktır. İyi şeylerin olabileceğini ve şu anda olmakta olduğunu düşünmeyi her zaman tercih edin.

Bilinçaltını önemini ortaya koyan seçmece yasalar:

-Herhangi bir şeyin olma olasılığı, arzu edilirliğiyle ters orantılıdır.

-Mümkün olan en kötü koşullar, er ya da geç, mutlaka ortaya çıkar.

-İşler iyiye gitmeden önce kötü gider... İşlerin iyiye gidebileceğini kim söyledi?

-İyi başlayan her şey kötü biter... Kötü başlayan her şey daha da kötü biter.

-Eğer bir deney başarılı olmuşsa, ters giden bir şeyler var demektir...

-Herhangi bir bilgide sayılar çok doğru gözüküyorsa boşuna kontrol etmeyin, yanlıştırlar.

-Her sağlıklı erkeğin zengin olmak için, asla işlemeyecek, gizli bir planı vardır.

-Bankadan bir kredi almak için, önce o paraya ihtiyacınız olmadığını ispat etmeniz gerekir.

-Faturalar elinize alacaklarınızdan iki kat hızlı ulaşır...

-İki tür insan vardır: insanları iki türe ayıranlar ve ayırmayanlar.

-Aradığınız şeyi en son baktığınız yerde bulursunuz

-Tıkanık trafikte, diğer şerit her zaman daha hızlı akar.

-Hayatta güzel olan her şey ya illegal, ya ayıp , ya da şişmanlatıcıdır.

-Yere düşen her şey ulaşılması en zor köşeye yuvarlanır. Eğer sıkışmışsa zorlayın,kırılırsa, değiştirilmesi gerekiyormuş demektir.

-Kendini iyi hissediyorsan endişelenme, geçer!

Tamer Sivri'ye yeni görev

Seyfettin ŞEKERSÖZ

Bursa Zihinsel Özürlüler Derneği Başkanı Tamer Sivri, Türkiye Sakatlar Konfederasyonu Başkan Yardımcılığı görevine getirildi. Özürlülere yönelik yaptığı çalışmalarla adından söz ettiren ve sevilen Tamer Sivri, daha öncede aynı konfederasyonun Eğitim, Kültür ve Dış İlişkiler Sekreterliği görevinde bulunuyordu. Görev yaptığı basamakları birer birer aşarak layık olduğu yerlere gelen Tamer Sivri, Zihinsel Özürlüler Federasyonu, Spatik Engelliler Federasyonu, Görme Özürlüler Federasyonu, İşitme Engelliler Federasyonu ve Ortopedik Engelliler Federasyonlarının birleşmesinden meydana gelen Türkiye Sakatlar Konfederasyonu başkan yardımcılığı görevine getirilmesi Gemlik'te sevinçle karşılandı.

Tamer SİVRİ

Tamer Sivri'nin başkan Yardımcılığı görevine getirildiği Federasyonun Başkanlığına da yine Bursa'dan Zülfikar Akar getirildi.

DEVREN SATILIK İŞYERİ

Uygun fiyata içindeki eşyasıyla işyeri

TEL: 514 61 68
0.542 730 60 51

GEMLİK
Körfez
GÜNLÜK SİYASİ GAZETE

ABONE OLUN OKUYUN OKUTUN

www.kocakgayrimenkul.com

KOÇAK GAYRİMENKUL BANKASI

GENEL MÜDÜRLÜK 444 0 550

EDAS / GEMLİK ŞUBESİ
Tel : (0.224) 512 08 58
Fax : (0.224) 512 08 61
İstiklal Caddesi Adliye Aralığı Lider Apt.
Kat : 2 Daire : 1 Gemlik / BURSA

SATILIK ARSA

A-10 ORHANGAZİ CD 730 m2 ÜÇ YANI YOL
A-14 UMURBEY 5 325 m2 YOL KENARI
A-21 ORHANGAZİ 38.000 m2 SANAYİ İMARLI
A-33 UMURBEY 3 850 m2 KÖRFEZ MANZARALI ZEYTİN AĞAÇLARI VAR
A-39 DURDANE 2 275 M2 2 KATLI EV MEYVA AĞAÇLARI VAR
A-42 ÖZLÜCE 760 M2 İZMİR YOLU VE ÜNİVERSİTEYE YAKIN VİLLALIK ARSA
A-51 K.KUMLA 1000 M2
A-65 MANASTIR 909 M2 VİLLA İMARLI
- MANASTIR VİLLA İMARLI (3 ADET YAPILABILIR)
E-24 HİSARTEPE MH 120 M2 DENİZ MANZARALI
E-71 HİSARTEPE 149M2 DENİZ MANZARALI
E-65 MANASTIR 909 M2
A-72 Bursa Yolu anayola cephe 5 kat imarlı 1500m2
A-73 Narlı Köyü 1222 m2 anayola 50 mt villa imarlı
A-75 Umurbey 380 m2 villa imarlı deniz manzaralı
A-9 Kumla yoluna 130mt 1870m2 deniz manzaralı arsa acil ihtiyaçtan

SATILIK BENZİNLİK

E-54 YALOVA YOLU 10.000 M2
E-66 ORHANGAZİ YOLU 4000 M2

SATILIK BİNA

E-90 DEMİRSUBAŞI 70 M24 KATLI 3+1
E-85 Karsak sogazı 7265 m2 Restaurant 2,5 katlı bina

SATILIK ÇİFTLİK

A-20 ORHANGAZİ 7 800 M2 EV AHIR ELK SU ARTEZYEN MEYVA AĞAÇLAR VAR
A-38 ORHANGAZİ 2500 M2 DUBLEKS EV 8 ODA 2 BANYO ELK SU ZEYTİN VE MEYVE AĞAÇLARI ÇOCUK PARK ANA YOL A 120 MT
E-89 ESADİYE KÖYÜ YALOVA 12 902 M2 2 KATLI AHŞAP BINA EV VAR AHIR VAR TRAKTÖR VAR
A-39 Durdane Bursa yoluna yakın 2275m22 katlı ev meyve ağaçları olan çiftlik
A-17 Umurbey de 1650 m2 50 ağaçlık düzde zeytinlik

SATILIK DAİRE

E-01 MANASTIR 135 M2 1 KAT 3+1 FUL DOĞALGAZLI
E-05 MANASTIR 100 M2 4 KAT 3+1
E-07 E DİNÇER MH 130 M2 2 KAT 3+1
E-08 MANASTIR 130 M2 10 KAT KOMBİLİ LUKS DAIRE 3+1
E-12 MANASTIR 110 M2 12. KAT 3+1
E-13 GAZHANE CAD 5 KAT 2+1 KALORIFERLI
E-20 MERKEZ 110 M2 5 KAT 3+1 ÇARŞIYA YAKIN
E-49 DR. ZIYA KYA MH 115 M2 2 KAT KALORIFERLI PIMAPENLI SATEN BOYA KARTONPIYER
E-63 MANASTIR 195 5 KAT 4+1 2 BANYO 2 WC ASANSORLU DOĞALGAZLI
E-113 Mehmet Reis Sit 160 m2 3 kat özel yapım kaloriferli deniz manzaralı daire
E-07 Yagmurkent Koop 130m2 asansor, kalorifer yeni bina

SATILIK DAİRE

E-64 MANASTIR 195 M2 3 KAT 4+1 2 BANYO 2 WC ASANSÖRLÜ DOGALGAZLI
E-65 MANASTIR 195 M2 ZEMIN 4+1 2 BANYO 2 WC ASANSÖRLÜ DOGALGAZLI
E-72 MANASTIR ZEMIN KAT 2007 TEMMUZ TESLIM KREDIYE UYGUN
E-73 MANASTIR 1. KAT 2007 TEMMUZ TESLIM KREDIYE UYGUN
E-74 MANASTIR 4. KAT DUBLEKS 2007 TEMMUZ TESLIM KREDIYE UYGUN
E-75 MANASTIR 2. KAT 2007 TEMMUZ TESLIM KREDIYE UYGUN
E-76 MANASTIR 1. KAT 2007 TEMMUZ TESLIM KREDIYE UYGUN
E-79 MANASTIR 130 M2 2. KAT KARTON PIYER AMERIKAN KAPI FUL EŞYALI
E-92 MANASTIR 120 M2 6 KAT 3+1
E-101 MANASTIR MEHMET REIS SIT DUBLEX 220M2 E/Blok 160 m2 KULLANIM ALANLI 2 ADET
E-114 ULUDAG YOLU KADIKÖY KÖSKÜ SOK. BAKIŞ EVLERI 180-200M2 VILLA SITE IÇINDE
E-79 MANASTIR 5 KATLI BINA FULL EŞYALI 2 KAT 130M2
E-21 HAMIDIYE MH. 144 M2 4 KAT BAKIMLI
E-108 Umurbey deniz manzaralı 208 m2 bahçeli yeni villa
E-102 Hasanaga Koyu Karsak Konakları 250 m2 tripleks

DÜKKAN - FABRİKA

E-57 DEMİRSUBAŞI 24 M2 1. KAT KÖŞE DÜKKAN
E-03 ORHANGAZİ 33.000 M2 12000 M2 KAPALI HAZIR FABRİKA
E-68 ALAŞAR KÖYÜ 2.626 M2
E-94 ORHANGAZİ 36.000 M2 13000 M2 KAPALI ALAN

KAT KARŞILIĞI

A-57 HİSARTEPE 90.000 M2 KAT KARŞILIĞI
A-58 MANASTIR 1350 M2 KAT KARŞILIĞI
A-62 MANASTIR 2000 M2 KAT KARŞILIĞI

KİRALIK

E-24 MANASTIR 120M2 1. KAT 3+1 1 2 AYLIK DEPOZİT
E-58 HİSARTEPE 130 M2 2+1 ASANSÖR-KALORİFER
E-10 MANASTIR 3+1 DENIZ MANZARALI
E-100 Eski Pazar Cad. 100 m2 2 kat 2+1 sobalı full eşyalı

MUHTELİF

E-81 HİSARTEPE 76 M2 2.5 KATLI MUSTAKİL 2.5 KATLI SOBALI MUSTAKİL EV
E-70 DOBURCA 500 M2 3 KATLI FULL LUKS 350 M2 BAHÇE VİLLA
A-54 KARSAK BOĞAZI 40.640 M2 SULU SONDAJLI 1500 ZEYTİN AĞACLI ZEYTİNLİK

ARANAN GAYRİMENKULLER

A-26 YALOVA YOLU 1000 M2 ARSA TICARI IMAR ZEYTIN SATIŞ MAĞAZASI
A-27 1000 M2 DENIZ GÖRECEK ARSA
A-29 UMURBEY 2000 M2 IMARLI ARSA
A-40 KUMLA NARLI ARASI 1000 M2 DENIZ GÖRECEK IÇINDE EV OLABILIR ARSA
A-43 GEMLIK CIVARI 7000 M2 SU ELEKTRIK YOLA YAKIN IMARLI ARSA
A-49 BALIKPAZARI 200 M2 IKI KATLI ARSA MÜSTAKIL EVDE OLABILIR
E-34 5 KATLI KELEPIR BINA
E-86 ISTIKLAL CAD. YATIRIM AMAÇLI DÜKKAN
E-80 SAHILDE 200 M2 2 KATLI DENIZ GÖRECEK IKI KATLI BINA VEYA DUBLEKS DAIRE OLABILIR
E-52 6000 M2 5000 M2 KAPALI ALAN DEPO
E-71 3 KATLI KIRALIK BINA
A-74 Orhangazi Cd. Çevre Yolu veya arkaları 750m2 veya 1500m2

NOT: Telefonla görüşmelerinizde Kayıt No'sunun bildirilmesi rica olunur.

Asım Kocabıyık Meslek Yüksek Okulunun resmi açılışı muhteşem oldu

"Işık saçmaya devam edeceğiz"

Seyfettin ŞEKERSÖZ

Asım Kocabıyık Meslek Yüksek Okulu açılışı törenleri Sunğipek toplantı Salonu'nda yapıldı. Açılış törenine yüksek düzeyede katılım oldu. Gemlik tarihi bir gün yaşadı. (Fotoğraf : Seyfettin ŞEKERSÖZ- Gemlik KÖRFEZ)

Asım Kocabıyık Kültür Eğitim Vakfı tarafından inşaatı tamamlanan Uludağ Üniversitesi Asım Kocabıyık Meslek Yüksek Okulu, Borusan Holding Kurucu Başkanı ve AKKEV Yönetim Kurulu Başkanı Asım Kocabıyık ve eşi Nurhan Kocabıyık, CHP Bursa Milletvekili Kemal Demirel, Bursa Valisi Nihat Canpolat, Uludağ Üniversitesi Rektörü Mustafa Yurtkuran, Gemlik Kaymakamı Mehmet Baygül, Gemlik Asım Kocabıyık Meslek Yüksek Okulu Müdürü Prof. Dr. Abdurrahim Korukçu, Belediye Başkanı Mehmet Turgut, Asım Kocabıyık'ın oğlu Ahmet Kocabıyık, gelini Zeynep Kocabıyık, kızı Nükhet Özmen, Damadı Mehmet Hamedi, Uludağ Üniversitesi Dekan ve senato üyeleri ve kalabalık davetlinin katıldığı törenle resmen açıldı.

Çeşitli bölümlerinde 190 öğrencinin öğrenim göreceği Asım Kocabıyık Meslek Yüksek Okulu'nun açılış töreninde konuşan Uludağ Üniversitesi Rektörü Mustafa Yurtkuran, bazı kesimlere gönderme yaparak "Atatürk'ün mirasına sahip çıktık. İsteseler de istemeseler de ışık saçmaya devam edeceğiz" dedi.

SUNĞİPEKTEN ÜNİVERSİTEYE

Saygı duruşu ve Uludağ Üniversitesi Devlet Konservatuvarı Gençlik Senfoni Orkestrasının seslendirdiği İstiklal Marşının okunmasıyla başlayan törende önce Asım Kocabıyık Meslek Yüksek Okulu Müdürü Prof. Dr. Abdurrahim Korukçu, Atatürk'ün 1938 yılında açtığı ve ismini verdiği Sunğipek Fabrikası'nın Uludağ Üniversitesi'ne tahsisiyle başlayan süreçte yapılan çalışmalar hakkında davetlilere film ile sunumda bulundu. Kaliteye giden yolda çevresel ve fiziksel ortamı bütünün ilk adımları olarak ele aldıklarını ifade eden Korukçu, Gemliklilere gönderdiği masajda şöyle dedi; "Bu güzel ortamda, Cumhuriye timizin kurucusu Atatürk'ün mirası olarak sonsuza taşıya cak bir üniversite yapısı oluşturmaya çalıştık. Size yepyeni bir dünya getiriyoruz. Biz öğrencilerimize, evimizde üşümesin diye gece üstünü örttüğümüz evlatlarımız gözüyle bakarız. Burada öğrenim görecek gençlere aynı şekilde davranmanızı bekliyoruz" şeklinde konuştu.

ZEYTİN'Lİ GEMLİK'E ÜNİVERSİTE

Zeytiniyle tüm dünyada ünlenen Gemlik'in bundan böyle üniversitesiyle de sesini duyuracak olmasından mutlu olduğunu belirten Kaymakam Mehmet Baygül, "Bursa'nın bize baktığı imaj üniversitenin katkısıyla inşallah değişecektir. Tarım ve sanayi kenti olan Gemlik artık üniversitesiyle de konuşulacaktır. Gemlik üniversitesi neden olmasın, inşallah bunu bize Uludağ Üniversitesi hediye eder. Asım Kocabıyık'a Gemlikliler adına teşekkür ediyorum" dedi.

IŞIK SAÇMAYA DEVAM EDECEĞİZ

Uludağ Üniversitesi Rektörü Prof. Dr. Mustafa Yurtkuran ise Sunğipek tesislerinin üniversiteye tahsisi için yapılan mücadeleden bahsederken, bazı kesimlere de gönderme de bulundu. Göreve geldikleri andan itibaren Bursa'nın tüm ilçelerine üniversite götürmeye karar verdiklerini ancak, Gemlik ve Mudanya'nın çok özel yerler olduğunu söyledi.

Yurtkuran, Bursa Merinos, Sunğipek ve İnegöl Kibrit Fabrikasını çok istedikleri ve bunlardan İnegöl Kibrit ile Sunğipek fabrikasını alarak bir yerde amaçlarına ulaştıklarını belirterek, "Üniversite nerede olursa olsun, ne isimle açılırsa açılsın önemli değildir. Önemli olan üniversitenin açılmasıdır. Biz, Gemlik'te Hukuk Fakültesi ile Denizcilik Fakültesini açacağız. Atatürk'ün kurduğu fabrika onun çocukları tarafından eğitim kurumu olarak yaşatılacak. İsteseler de istemeseler de ışık saçmaya devam edeceğiz" şeklinde konuştu.

DOĞRU OLDUĞUNA İNANDIM

Sunğipek yerleşkesinde yapılanları gördükten sonra eğitime verdiği katkının ne kadar doğru olduğuna bir kez daha inandığını vurgulayan Borusan Holding Kurucu Başkanı ve AKKEV Yönetim Kurulu Başkanı Asım Kocabıyık, Türkiye'nin en temel meselesinin eğitim olduğunu belirterek, Cumhuriyetin kurucusu Mustafa Kemal Atatürk'ün bu konunun önemini en başından beri gördüğünü hatırlattı. Kocabıyık, kendisinin ve ailesinin yaşantısından bilgiler aktarırken, Gemlik'e gelmesinde kendisinde yardımcı olan sınıf arkadaşı Tevfik Solaksubaşı'nın büyük katkılarının olduğunu söyledi.

Rektör Prof. Dr. Mustafa Yurtkuran'ın konuşmasının kendini heyecanalandırdığını söyleyen Kocabıyık, 30 yıldır Gemlikli olduklarını, Gemliklilerden hüsnü kabul gördüğünü söyledi.

Asım Kocabıyık, 15 okul yaptıklarını, bunların 2 tanesinin Üniversitelere bağlı Meslek Yüksek Okulu, bir Anadolu Meslek Lisesi, bir anaokul, 9 ilkokul olduğunu bildirdi.

Haberin Devamı sayfa 5'de

Yazı YORUM

Diş Hekimi Özcan VURAL
ozcanvural1933@hotmail.com
www.milliyet/blog/özcan vural

Şeker.. (Hipoglisemi)

Başbakan Erdoğan'ın kan şekeri azaldığı için Başbakanlık arabasında geçirdiği sağlık sorunu, korumalarının ortaya çıkardığı dramajik –komik durum televizyonlarda an be an gösterilirken ne seviyede olduğumuzun apaçık gös tergesiydi..

Bu hususta çok şeyler yazılabilir, ama konumuz ŞEKER...

Kanda şeker oranının düşmesine tıb ta Hip oglisemi deniyor..

Beyin hücreleri kan şekerinin azalmasına karşı çok hassastır..

Çünkü, bununla beslenir.

İstediği şekeri bulamazsa, beklemez hemen sorun çıkarır..

Düşük kan şekerini, şekerin dalgalanmasını sevmez...

Bu düşmelerin ortaya çıkaracağı belirtiler, kan şekerinin azalmasının sürati ve derecesine bağlıdır.. Eğer şeker seviyesi birden fazlaca dü şerse, o kişide bellek kaybı ve koma (şeker koması) gibi yaşamsal sorunlar olabilir...

Peki kan şekeri niye düşerderseniz?

Bir çok sebeplerle olabilir..

Şeker düşüren ilaçların dozajının ayarlanamaması, öğün atlamak, yemeklerde gereği ka dar kalori alınmaması başlıca sebeplerdir..

Onun için bu duruma bilhassa Ramazan ayında diyabetlilerin (şekerli), Hipoglisemi rahatsızlığı ile sık sık karşılaşması doğaldır..

İftarda gerekli besini alamayan, sahuru atla yan, yemek düzenini önemsemeyen kişilerin sık sık başına gelir..

Hafif hipoglisemiler de sinirlilik, gerginlik, huysuzluk, alınganlık, unutkanlık, el ve ayakta uyuşma belirtileri olabilir.. Terleme, taşikardi, el titremeleri, aşırı acıkma hissi , sonrada yeme ği çok yeme.

Eğer şeker oranı çok düşükse; harekat ve duyusal alanda zorluklar, olanaksızlıklar, gör me bozuklukları, sara nöbetleri, felçler, konuşma yeteneğinin kaybı ve hatta koma olabilir..

Onun için hafif hipoglisemilerde ortaya çı kan çarpıntı, kan basıncı yükselmesi, baş dönmeleri, diğer belirtilere boş vermemeli, bu du rum derinleşirse çok kötü sağlık sorunlarının ortaya çıkabileceğini bilmeliyiz..

Hipogliseminin özellikle orta yaşlılarda ve yaşlılarda bilinç ve bellekte oluşturabileceği sorunlar nedeniyle çok önemlidir..

Yaşlılarda bu tahribat oldukça ağır olur...

Eğer, şeker hastası iseniz hipoglisemi hastalığını ciddiye almalısınız..

Beslenmenizin, besin seçimleri, beslenme aralıklarınız, ilaçlarınızın dozu, aktivite ve yaşa mınızın kan şekerini etkileyeceğini bilmelisiniz..

Hipoglisemi olan insanlar da depresyon, sinirlilik, alınganlık gibi psikolojik sorunlar bulunur..

Hafif hipoglisemiler belki sizleri fazla korkutmaz ama sunu altını çizerek tekrar söy lemeliyim ki; yaşamı tehdit eden kalp ritm bo zuklukları, kalp kası beslenme bozuklukları, be yinde geçici istemik ataklara ve belki de felç (inme) durumuna da yol açabileceğini aklımızdan çıkarmamalıyız.

Başbakan onun için "Asker yatma yeri değil" sözünü şekeri düştüğü için söylemiş olabilir.

Ne derseniz teşhis doğru mu?

Hipoglisemi, kandaki şeker oranının 50 mg /di 'nin altına inmesini takiben ortaya çıkan be lirtilerin toplamıdır..

Bu durumda ağızdan birkaç kesme şeker vermek ,şekerli şerbet içirmek çok basit önlemlerdir.

Kandaki şeker oranını ölçtürünüz , bunu da sık sık yaptırın..

Şeker tamam tatlı bir şey, hepimizde hoşlanırız ama ölçüler kaçarsa ne kadar acı olabileceğini ha yatta sağlık yönünden hiç unutmamalıyız..

GEMLİK Körfez
GÜNLÜK SİYASİ GAZETE

Gemlik'in geleceği bugün konuşulacak

Seyfettin ŞEKERSÖZ

Mimarlar Odası Gemlik temsilciliği tarafından düzenlenen "Gemlik'in Geleceğini Planlayalım" konulu panel bugün yapılacak. Saat 12.00 ile 17.00 arasında devam edecek olan panel Esnaf Kefalet Kooperatifi toplantı salonunda yapılacak. Büyükşehir Belediyesi tarafından hazırlattırılan ve Gemlik'in 30 yılını etkileyecek olan 1/25000 ölçekli Nazım İmar Planı'nın tartışmaya açılacağı panele Bura Şehir Plancıları odası başkanı Raşit Tuna'da katılarak görüşlerini açıklayacak.

Panele bir çok Bursa Milletvekili ile birlikte Büyükşehir Belediye Başkanı, AKP il Başkanı Gemlik Belediye başkanı ile öğretim görevlilerinin de konuşmacı olarak davet edildiklerini söyleyen Mimarlar Odası Gemlik temsilcisi Osman Turan, konuşmacı olmak isteyenlere de imkan tanınacağını belirterek Gemlik halkının panele ilgi göstermelerini istedi.

BAY MUSTAFA ÖZALP EMLAK'TAN

Her Çeşit Emlak Alım, Satım ve Kiralama Hizmetleri

Daire, Zeytinlik, Villa, Dükkan, Arsa, Arazi

TAPU TAKİP İŞLERİ YAPILIR

ACİL SATILIK ve KİRALIKLARINIZ İÇİN BİZİ ARAYINIZ

120 m2 3 + 1 SATILIK LÜX DAİRE

Kayhan Mahallesi'nde denizi gören 3 oda 65 m² SATILIK DAİRE

Manastır Dilek Sitesi'nde SATILIK LÜX DAİRE Denizi gören, 3+1, 140 m²

Balıkpazarı'nda 115 m2 2+1 Satılık Daire

3 Ayrı Daireli Müstakil Ev (Bahçe İçinde)Yeni Devlet Hastanesi Altı

Eski Pazar Cad. 100 m2 Dükkan, Serçe Sokak 54 m2 2 dükkan

Balıkpazarı Eski sahil Mektep Sokak No:2 D:4 Sadık Fatma Apt. 3+1- 110 m2 asansörlü -kombili satılık daire

Bağ-Kur Sanayi Sitesinde 185 m2 çekme katlı, içindeki yeni atari makineleriyle satılık dükkan. Önünde 115 m2 Bahçeli

K.Kumla'da Ayazma Mevkii 6 Dönüm Zeytinlik

Yalova'da Termal Barajı'nın altında 408 m2 arsa - Çınarcık, Yalova 448.54 m2 arsa
Termal Barajı'nda 407.77 m2 arsa
Termal Girişinde 433.02 m2
Termal yolu Gülerce Villalarının altı 9880 m2 arsa
Umurbey'de 12 dönüm arazi ve Azot kavşağına 400 m2 uzaklıkta

Trafik, Kasko Dask, Acıbadem Sağlık ve Her Türlü Sigorta İşlemleri ve Doğalgaz Poliçesi Yapılır.

ŞEKER SİGORTA

Macide ÖZALP

Tel : 513 24 74 Fax: 514 10 21

Deprem riski yok açıklamalarına tepki

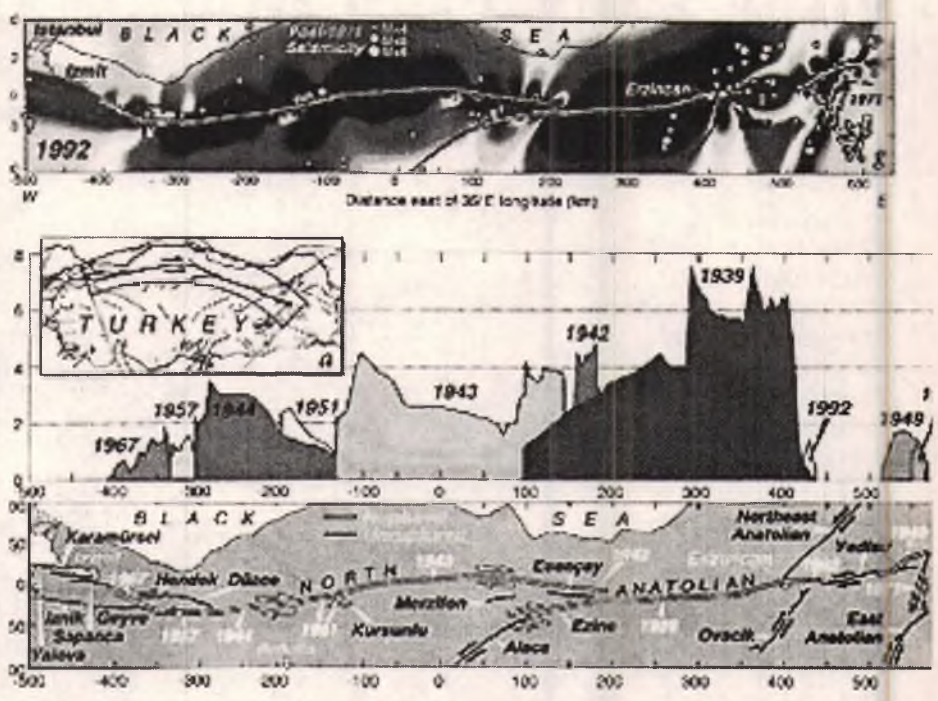

'Deprem riski yok' açıklamalarına tepki Ulusal Deprem Konseyinden yapılan açıklamada, "İstanbul'da deprem tehlikesi ve riski azdır, bu husus, çıkar sağlamak amacıyla bazı araştırmacılar tarafından abartılmaktadır gibi bilim ve etik dışı davranışlarla halkımızın bilime ve bilim insanlarına olan güvenini sarsıcı açıklamalarda bulunulması büyük oranda yasal, ahlaki ve vicdani sorumluluk gerektirmektedir" denildi. Açıklamada, son günlerde yazılı ve görsel medyada, başta İstanbul olmak üzere, Marmara Bölgesindeki deprem tehlikesi ve riskinin yeniden gündeme taşındığı belirtilerek, farklı kişiler tarafından gündeme getirilen faylanma ve kırılma modellerinin her ortamda ve bilimsel tartışma oramı kurallarının ve üslubunun dışında tartışıldığına işaret edildi. Açıklamada, kamu otoritesinin yasa gereği hazırladığı Deprem Tehlike Haritaları varken ve bu haritalara uyulması yasal zorunluluk iken, esası muğlak ve kişilerin kendi görüş ve anlayışlarına göre hazırladıkları harita ve belgeleri bastırarak halka ve yerel yönetimlere dağıtmanın, yasal olmasa bile bilimsel ve etik sorumluluğunun olması gerektiği belirtildi. Araştırma sonuçlarının bilimsel ortamlarda veya yetkililerle tartışmak yerine, magazin ve eğlence programlarında gündeme getirilmesinin ve bu tür etik dışı davranışlara 'halk merak ediyor veya halkı bilgilendiriyoruz' gibi bilim ve etik dışı gerekçeler üretilmesinin dünyada pek rastlanmayan örnekler olarak değerlendirildiği de ifade edildi.

THY, 111 avroya yurt dışına uçuracak

Türk Hava Yolları'nın (THY) tüm yıl boyunca devam edecek "ayın fırsatları" promosyon uygulamasında, Aralık ayı yurt dışı uçuş noktaları belli oldu.

THY Basın Müşavirliği'nden yapılan açıklamaya göre, yaz-kış, düşük-yoğun sezon ayrımı olmaksızın her hafta yenilenecek dış hat uçuş noktalarında yolcular, her dönem ekonomi sınıfında 111 avroya, business sınıfta da 333 Avro'ya gidiş-dönüş uçabileceği yurt dışı destinasyonu bulabilecek.

Buna göre, Aralık ayında İstanbul'dan 111 avroya gidiş-dönüş ekonomi, 333 avroya gidiş-dönüş business bileti alınabilecek hatlar şöyle:"Basel, Kiev, Barselona, Bükreş, Tripoli, Tunus, Amsterdam, Prag, Hamburg, Münih, Dneprepetrovsk ve Frankfurt."

Asım Kocabıyık Meslek Yüksek Okulu'nun resmi açılışı muhteşem oldu

"Işık saçmaya devam edeceğiz"

Asım Kocabıyık, konuşmasını söyle sürdürdü " Bunları yaparken biri görevi yerine getirmiş insanın rahatlığını yaşadım. Sayın Rektörümün konuşmasından sonra yaptığım işlerin daha isabetli olduğu kararına vardım."

Kocabıyık, başından geçen bazı olayları anlattıktan sonra, Milli Eğitim Bakanlığı'nın zor projelere sahip çıkma dığından yakındı. "Onlar, herhangi bir öğretmenin tayinini yapmadı diye müsteşarlarını bile kızağa alabiliyorlar. Oysa onlar istifa etseler yerlerine 2 saat içinde bir yenisi gelebilir. Ama, bir bürokratın yetişmesi 30 senede meydana gelir." dedi.

Asım Kocabıyık'ın konuşmasından sonra U.Ü. Rektörü Prof. Dr. Mustafa Yurtkuran Asım Kocabıyık'a cam birplaket armağan etti.

U.Ü. Dekanı Prof. Dr. Mustafa Yurtkuran, Asım Kocabıyık'a cam üzerine yapılmış kristal bir armağan verdi.

AÇILIŞ YAPILIYOR

Daha sonra Asım Kocabıyık Meslek Yüksek Okulu'nun açılışı Vali, CHP Bursa Millitvekili Kemal Demirel, Asım Kocabıyık ve eşi Prof. tarafından yapıldı. Davetliler bir yandan okulu gezerken, bir yandan da öğle yemeğini açık büfeden yediler.

Bu arada Uludağ Üniversitesi Gemlik Sunğipek Yerleşkesi'nde yetiş tirilen zeytinlerden yeşil kırma ve siyah sofralık zeytinler kavonozlar ile konuklara dağıtıldı.

U.Ü. Dekanı Prof. Dr. Mustafa Yurtkuran, açılışta Kemalizm dersi verdi.

Prof. Dr. Korukçu, Asım Kocabıyık ve eşine yerleşeke hakkında bilgi verirken

Asım Kocabıyık Meslek Yüksek Okulu Müdü rü Prof. Dr. Abdurrahim Korukçu, bu günlere nasıl geldiklerini ve yaşadıkları zorlukları anlattı. Destek olanlara teşekkür etti.

Güne Bakış

Kadri GÜLER
kadri_guler@hotmail.com

Kemalist ışık buradan yayılacak..

Dün yapılan açılış törenine, Kocabıyık ailesi tam kadro katıldı.

İlerlemiş yaşına karşın okul yaptırmanın onununu yaşayan Asım Kocabıyık'ın gözleri ışıyordu.

Bursa Uludağ Üniversitesi Senatosu ve akedemik çevre, Gemlik'teki sanayici çevresi, Gemlikli sivil toplum örgütleri, siyasi parti temsilcileri, basın çok seçkin bir davetli vardı.

Bir eksik, hükümeti temsil eden siyasi partinin 12 tane Bursa milletvekilinden birinin ortalıkta gözükmemesiydi.

Hepsi bir yana ama Gemlikli Altan Karapaşaoğlu nasıl gelmezdi böylesi önemli bir toplantıya?

CHP Bursa milletveki Kemal Demirel, -- rahatsız olmasına karşın- açılıştaydı.

Ben yaşamımda İstiklal Marşı'nı en güzelini bu açılışta Uludağ Üniversitesi Devlet Konser vatuvarı Gençlik Senfoni Orkestrasından dinledim.

Ve Johann Strauss'un "İmparator Valsi"ni ilk kez sonuna kadar izledim.

Yerleşkeyi bugün kullanılır hale getiren sayın Prof. Dr. Abdurrahim Korukçu, bugünlere nasıl gelindiğini film gösterisiyle anlattı.

Etkilenmemek mümkün değil.

Ama, Sayın Rektör Mustafa Yurtkuran'ın konuşması birilerine mesajdı.

"Atatürk'ün kurduğu sanayi kuruluşları Kemalizmin kalkınma modelidir.

Bu modelde sanayinin kalkınması ile kültürel kalkınma paralel gitmektedir.

Şimdi batının dayatmasıyla bundan vaz geçiliyor. Mali kalkınma modeli uygulanıyor. Kültürel kalkınma da arkadan gelecekmiş. Olmuyor, öğretmenini döven öğrenciler yetişiyor. Atatürk'ün kurduğu Fabrika, Atatürk çocuklarına devredildi. Önemli olan buradan yayılacak Kemalisit ışıktır.

İsteseler de istemeseler de bu ışık buradan yayılacaktır."

Gemlik'te bir ışık doğdu. Bu ışık ilçemizi ve çevresini aydınlatacak.

İsteselerde aydınlacak, istemeseler de..

Zorunlu eğitim 12 yıla çıkıyor

Milli Eğitim Bakanı Hüseyin Çelik, 3 sınıflı okullardan 8 yıllık zorunlu eğitime geçen Türkiye'nin, şimdi 12 yıllık zorunlu eğitim çalışmaları yaptığını belirtti.

17. Milli Eğitim Şurası, Milli Eğitim Bakanlığı Şura Salonu'nda düzenlenen açılış töreniyle başladı. Törende konuşan Çelik, Türkiye'de okul öncesinden yükseköğretime kadar 20 milyon öğrenci bulunduğunu, bu öğrencilerin aileleri ve yakınları göz önüne alındığında eğitimin, ülke nüfusunun tamamını ilgilendirdiğini belirterek, çağdaş uygarlık düzeyinin üstüne çıkabilmek için tek başına Milli Eğitim Bakanlığının

çalışmalarının yeterli olmayacağını belirtti. İnsana yapılan yatırımın geleceğe yapılan en büyük yatırım olduğunu söyleyen Çelik, "Türkiye'nin genç nüfusunun iyi eğitilmesi halinde 21. yüzyılın gerçek anlamda Türk asrı olacağını" kaydetti Şurada ele alınacak konulardan olan kademeler arası geçişler, yönlendirme ve sınav sisteminin bugüne kadar üzerinde çok tartışılan konular olduğunu kaydeden Çelik, çocukların küçük yaşlardan itibaren büyük bir yarış içine sokulmasının, onların beden ve ruh sağlıklarını bozacak bir yapılanmanın, üzerinde konuşulması gereken meseleler olduğunu söyledi. Çelik, şöyle konuştu: "Biz milli eğitimin meselelerine ideolojik değil, pedagojik yaklaşmak zorundayız. Yükseköğretimin meselelerine ideolojik değil, akademik yaklaşmak zorundayız." İlk ve ortaöğretimin "milli" vasfı bulunduğunu ve bunun korunması gerektiğini ifade eden Çelik "Yükseköğretimin ise evrensel niteliği olduğunu unutmamalıyız. Kendimizi dünyadan izole etmek, AB'yi görmezlikten gelmek, dışımızdaki dünyaya kendimizi kapatıp ipek böceği politikası yapmak gibi bir lüksümüz olamaz. Türkiye Cumhuriyeti büyük Atatürk ile birlikte çağdaş batı medeniyetine doğru yürümeye devam etmektedir ve devam edecektir" diye konuştu.

Bülent Ecevit'in mezarı taşınacak

Rahşan Ecevit NTV'ye yaptığı açıklamada Eski Başbakan Bülent Ecevit'in defnedildiği Devlet mezarlığından cenazesinin kaldırılacağını söyledi. Rahşan Hanım'ın gerekçesi şöyle: Rahşan Ecevit NTV'ye yaptığı açıklamada Eski Başbakan Bülent Ecevit'in defnedildiği Devlet Mezarlığı'ndan cenazesinin kaldırılacağını söyledi. Gazeteci-Yazar Can Dündar'ın Rahşan Ecevit'le yaptığı röportaj bu akşam NTV'de yayınlanacak. Rahşan Ecevit, Bülent Ecevit'in Devlet Mezarlığı'na gömülme fikrinin kendisinin olmadığını ancak öyle konuşulduğu ve acil çözüm gerektiği için oraya gömüldüğünü söyledi. Ecevit "Bir arazi satın alacağız onun sevdiği bir yer olsun istiyoruz. Gölbaşı'nda bir yer satın alıp oraya koyacağız" dedi. Rahşan Ecevit, cenaze töreniyle de Genelkurmay Başkanı Yaşar Büyükanıt'ın ilgilendiğini söyledi. Ecevit, "Sayın Büyükanıt geldi, onların bir toplantı yaptıklarını söyledi. Ben de kendimi onlara bıraktım. Halkın katılımı çok hoşuma gitti onur duydum" dedi. Cenazeye katılan herkesin dikkatini Rahşan Ecevit'in kilometrelerce yolu cenaze arabasının arkasından yürümesi çekmişti. Rahyan Ecevit bu konuda da şunları söyledi: "Cenaze arabası vardı yakın olmak istedim. Nereye gidileceğini bilmiyordum. Onu yalnız bırakmamak için yürüdüm" Rahşan Ecevit eşinin hayalinin bir ittifak arayışı olduğunu cenazede de bunu gördüğünü söyledi.: "İttifak cenazede oluşmuştu. Partiler bunu değerlendirirler. O topluluk Ecevit'in hayalini gerçekleştirmek için uğraşacak gibi geldi."

Baykal: Şimdi laikliği söylemenin zamanı

CHP Genel Başkanı Deniz Baykal, eski başbakan Bülent Ecevit'in cenaze töreninde yaşananlardan, "bazılarının tedirgin olduklarını" savunarak, "Neymiş, bir araya gelen insanlar 'Türkiye laiktir, laik kalacaktır' demiş... Bundan birileri çok rahatsız olmuş" dedi.

Baykal, "Sayın Başbakan bilmelidir ki şimdi cumhuriyetimizin bu niteliğini söylemeyi gerektiren bir durum vardır. Şimdi laikliği söylemenin zamanıdır. Çünkü başta Başbakan olmak üzere AKP iktidarı, Türkiye devletinin, cumhuriyetinin bu temel niteliğini tehlikeye sokmaya başlamıştır" diye konuştu. CHP Grup toplantısında Baykal'ın konuşmasından önce çağrısı üzerine, Başbakan Bülent Ecevit anısına saygı duruşunda bulunuldu. Ecevit'in cenaze töreninde yaşananların ayrıca değerlendirilmesi gerektiğini belirten Baykal, "Yaşanan olay herhangi bir cenaze töreni değildir. Toplumsal vicdanın ve toplumsal bilincin şahlanışıdır" dedi. Türkiye'nin çağdaş bir cumhuriyet olma kimliğini korumanın, ülkenin iç barışı, bütünlüğü ve dünyadaki saygın yeri açısından ne kadar önemli olduğunun her geçen gün daha iyi anlaşıldığını belirten Baykal "Başbakan soruyor, 'kime söylüyorsunuz' diyor. Sana söylüyorlar Sayın Başbakan, sana söylüyorlar. Senin Milli Eğitim Bakanına, Başbakanlık Müsteşarına, senin iktidarına söylüyorlar.Senin yaptıklarına, yapacaklarına söylüyorlar" diye konuştu. Baykal, milletçe Cumhuriyeti sahipleneceklerini ve kimsenin, bu sürecin karşısına çıkmaması gerektiğini ifade ederek, herkesi bu sürece katkı vermeye, kimliğini, kişiselliğini aşmaya çağırdı. Eski Başbakan Bülent Ecevit'in cenaze töreninde, Türkiye'nin lider adayını şemsiye altında gördüklerini belirten Baykal, iktidarın, şemsiyenin, yağmur ve güneşten korumanın yanı sıra toplumsal tepkilerden koruma işlevini keşfettiğini söyledi. Baykal, "Bu yaklaşımlarla cumhurbaşkanı olur mu olmaz mı bilemiyorum ama Türkiye'nin lideri olamaz" dedi. Bir telaş ve paranoya içinde olmadıklarını, gerçeği, niyeti, arayışı, kadrolaşmayı gördüklerini kaydeden Baykal, bunun karşısına silahla, süngüyle değil, oyla, düşünceyle, siyasetle çıkacaklarını ifade etti.

'Kıbrıs'ta şantajlara fırsat verilmeyecek'

Dışişleri Bakanı Abdullah Gül, geçmişte Kıbrıs konusunda bazı hatalar yapıldığını belirterek, bugün gelinen noktada sorunun çözümü için bazı çevrelerin BM yerine AB'yi adres göstermeye ve taviz koparmaya çalıştığını soyledi ve "Bu çıkmaz bir yoldur ve Turkiye bu tip şartlara asla fırsat vermeyecektir" dedi. TBMM Plan Bütçe Komisyonu'nda 2007 yılı bütçe müzakereleri sürüyor. Komisyonda bakanlığının bütçesinin sunumunu yapan Dışişleri Bakanı Gül, iç ve dış bazı önemli konulara değindi. Turkiye'nin her geçen gun daha da cazibe merkezi haline geldigini belirten Dışişleri Bakanı AB'de 40 yıldır yapılamayanların 4 yıl gibi kısa bir sürede gerçekleştirildiğinin altını çizdi. "Medeniyetler ittifakı" ve "kulturler arası diyalog" konularında Türkiye'nin öncü ülke olduğunun altını çizen Bakan Gul, 2009-2010 yıllarında BM Güvenlik Konseyi geçici üyelik adaylığı için gerekli her turlu çalışmaların yapıldığını bildirdi. Bu üyeliğin kazanılacağına inandığını vurgulayan Dışişleri Bakanı Turk Silahlı Kuvvetler'in, bütün dunyada barışı, güvenliği koruma insani yardım konularında çok önemli görevler üstlendiğini, gittiği ülkelerde halkın sempatisiyle karşılaştığını ifade etti. Turkiye'nin 10 yıl içinde Gayri Safi Milli Hasılasını 1 trilyon dolara çıkaracağı mesajını veren Gül, AB üyelik sureciyle ilgili kısa bilgiler de verdi. 35 müzakere başlığının 33'ünde 66 tarama yapıldığını, 2 başlığın üyelik öncesi sona bırakıldığını hatırlatan Dışişleri Bakanı Gül, Türkiye'nin önüne engeller çıkarılsa da kendisini hem o ülkelerin kamuoyuna hem de Türkiye'nin AB üyeliğine karşı olanlara kendisini anlatmayı başaracağını, bu performansın olduğunu bildirdi.

BURSA HAKİMİYET VE KENT GAZETELERİNE İLAN ve REKLAM ALINIR

Her türlü alım-satım, eleman ilanlarınız ve reklamlarınız için bizi arayın

KÖRFEZ REKLAM

İstiklal Caddesi Bora Sokak No : 3/B GEMLİK
(Akbank aralığı Stüdyo Prestij yanı
Tel : (0.224) 513 96 83 Fax : 513 35 95

Deprem öncesi deprem konutu

Bayındırlık ve İskan Bakanlığı, Türkiye'de ilk kez deprem olmadan deprem konutu inşasına başlayacak. Bakanlık projeyi, 2007 yılında, 3 köyde uygulamaya geçirmeyi planlıyor. Projeyle deprem meydana geldikten sonra yapılan "deprem konutları", olası depremden önceden inşa edilecek. Bu sayede, öncelikle can kaybı ve yaralanmaların önüne geçilmiş olacak.

Ayrıca arama-kurtarma, geçici barınma, yiyecek, sağlık giderleri, kira yardımı gibi maliyetler ile dolaylı maliyetler de önlenecek.

Yüksek risk altındaki bölgelerde yerleşim alanı, kamu arazileri başta olmak üzere afete uygun bir bölgeye taşınacak. Mühendislik hizmetlerinden yeterince faydalanılmamış, düşük standarttaki köy evleri yerine, uygun zemin üzerine sağlıklı yapılar inşa edilecek.

Vatandaşlar, konutların bedelini 2 yıl ödemesiz, 18 yıl vadeyle ödeyecek.Projenin, bütçe imkanları çerçevesinde yaygınlaştırılması planlanıyor. Bayındırlık ve İskan Bakanlığı Müsteşar Yardımcısı Sadık Yamaç, yıllarca, depremlerde insanlar ölüp, evler yıkıldıktan sonra "yara nasıl sarılır" mantığıyla hareket edildiğini, bu projeyle kafa yapısını değiştirmek istediklerini söyledi.

Yamaç, "Amacımız devletin, deprem açısından baktığımızda, yara sarma değil, yara almama politikasını gütmesidir" dedi. Proje maliyetine ilişkin soru üzerine Yamaç, depremin ardından arama-kurtarma, enkaz kaldırma, geçici barınma, gıda gibi çeşitli alanlarda harcamalar yapıldığını ve ardından konut inşa edildiğini kaydederek, proje sayesinde bu 2 basamaklı maliyet yapısının ilkinin ortadan kaldırılacağını söyledi.

Yamaç, bu açıdan bakıldığında, projenin neredeyse "sıfır maliyete" denk geleceğini kaydetti.

Hakim adayı sınavına durdurma kararı

Danıştay, Adalet Bakanlığı'nın 600 hakim ve savcı adayı alımına yönelik ilanları ile "Hakim ve Savcı Adaylığı Yazılı Sınav, Mülakat ve Atama Yönetmeliği"nin yürütmesini durdurdu.

Danıştay kararına göre, Adalet Bakanlığı'nın, hakim ve savcı adaylarını almada sınav yapma yetkisi yok.

Danıştay 12'inci Dairesi, Yargıçlar ve Savcılar Birliği'nin başvurusu üzerine ele aldığı davada, yürütmenin durdurulması istemini olumlu buldu.

Danıştay, bu kararını, ilgili kanunlarda, "Adalet Bakanlığı'nın hakim ve savcı adaylarını almada sınav yapma yetkisi" olduğuna dair herhangi bir hüküm bulunmadığı gerekçesine dayandırdı.

İdari yargı hakim adaylığı için yazılı sınav 15 Ekim 2006'da yapılmış, sınavı kazanan 482 adayın mülakata alınacakları duyurulmuştu. Adli yargı hakim adaylarının yazılı sınavı ise 25 Kasım'da yapılacaktı.

EŞANTİYON SEZONUNU AÇTIK...

34 yıllık tecrübemizle hizmetinizdeyiz

DUVAR TAKVİMİ - GEMİCİ TAKVİMİ- SAATLİ GEMİCİ TAKVİM - ÜÇGEN MASA TAKVİMİ - AJANDA - CEP AJANDALARI - SPİRALLİ AJANDALAR - BLOKNOTLAR - MASA SÜMENİ - KARTON FANTAZİ ÇANTA - ÇANTALAR - OTO KOKUSU - ANAHTARLIK - KÜLLÜK - KALEMLIK - TABAK ALTLIĞI - SAAT ÇEŞİTLERİ

GÖRMEDEN KARAR VERMEYİN

Körfez Ofset MATBAACILIK - YAYINCILIK - REKLAMCILIK

İstiklal Cad. Bora Sok. Akbank Aralığı Stüdyo Prestij yanı No : 3/B GEMLİK Tel : 513 96 83 Fax : 513 35 95

TEŞEKKÜR

Uludağ Üniversitesi
Gemlik Sunğipek Yerleşkesine
Yüksek Okul olarak kullanılacak
" Eğitim Birimleri Binasını" yaptıran
Asım Kocabıyık Kültür ve Eğitim Vakfı Başkanı
Değerli işadamı

Asım KOCABIYIK'a

Türk eğitimine ve
Türk gençliğine
yaptığı katkılar nedeniyle
şükran ve teşekkürlerimizi sunarız.

BORUSAN MANNESMAN
GEMLİK BAYİ
ALTAN TİCARET
Haluk ALTAN

Türkiye dünyanın en donanımlı helikopteri siparişi verdi

Türkiye, Deniz Kuvvetleri için 17 adet daha S-70B SEAHAWK helikopteri siparişi verdi. Şirket helikopterlerin 2009 yılı başından itibaren teslim edilmeye başlanacağını duyurdu.
Helikopterlerin üretici firması Sikorsky Aircraft'tan yapılan açıklamada, Savunma Sanayii Müsteşarlığınca sipariş edilen helikopterlerin 2009 yılı başından itibaren teslim edilmeye başlanacağı bildirildi.
Savunma Sanayii Müsteşarı Murat Bayar, "Sikorsky ile varılan anlaşmanın ABD şirketine, Türk sanayisine hem yüksek teknoloji getirecek hem de istihdam sağlayacak yüzde 50 oranında bir off-set yükümlülüğü getirdiğini" belirterek, sözleşmenin ilgili tüm taraflar için iyi bir sözleşme olduğunu söyledi.

Türk Silahlı Kuvvetlerine daha önce 7 adet SEAHAWK ve 100'ün üzerinde BLACKHAWK helikopteri teslim ettiklerini hatırlatan Sikorsky Başkanı Jeffrey Pino da, bu yeni siparişin Sikorsky ile Savunma Sanayii Müsteşarlığı ve Türk sanayisi arasında daha ileri stratejik düzeyde iş ortaklıklarının wönünü açacağını ifade etti.
Pino, imzalanan sözleşme ile "Türk Deniz Kuvvetleri Komutanlığının, halen elinde olanlarla birlikte toplam 24 adet dünyanın en iyi donanma helikopterine sahip olacağını kaydetti.
SEAHAWK'un S-70B modeli, ABD Deniz Kuvvetlerinin kullandığı SH-GOB SEAHAWK helikopterinin uluslararası versiyonunu oluşturuyor.
Çok amaçlı sıvı kristal görüntüleme cihazlarına sahip cam kokpiti olan helikopterde, eğim ölçen sonar, radar, elektronik keşif aygıtı, FLIR (öne bakan kızılötesi) aygıtı, kaçma-kurtulma düzeneği ile Penguin ve Hellfire füzelerini içeren bir "esnek görev paketi" de bulunuyor.

İş Bankası dünyanın 100. bankası

İş Bankası, dünyanın en prestijli iş ve bankacılık yayınlarından The Banker'ın yaptırdığı 'Dünyanın marka değeri en yüksek bankaları' raporunda, listedeki tek Türk bankası olarak 100'üncü sırada yer aldı. Banka tarafından yapılan açıklamada, istikrarlı, dengeli ve sağlıklı büyüme temposuyla Türkiye'nin en güçlü finansal kuruluşu olma özelliğini pekiştiren İş Bankası'nın, marka değeri en yüksek bankalar arasına girerek, gücü Türkiye'nin dışına taşan, uluslararası bir finans kuruluşu olma yolunda ilerlediğini bir kez daha gösterdiği kaydedildi.

Bilgisayar oyunu ile vergi bilinci

Gelir İdaresi ile Ankara Üniversitesi çocuklara vergi bilinci aşılamak amacıyla bir proje yürütecek. Proje için kurulacak ekip ön çalışmaları tamamladıktan sonra öğrenciler için eğitim seti hazırlanacak. Bunun yanı sıra bilgisayar oyunları aracılığıyla çocuklarda vergi bilincini oluşturmak amacıyla vergiyle ilgili bir internet sayfasının kurulması da planlanıyor. Projenin ilerleyen aşamalarında bütün ilköğretim okullarında vergiyle ilgili eğitimler verilmesi düşünülüyor.
Bu arada vergi bilincini küçük yaşlarda geliştirmek amacıyla Gelir İdaresi Mükellef Hizmetleri Daire Başkanlığı tarafından dünya uygulamaları da taranarak yapılan ön hazırlık çalışmasından sonra, Milli Eğitim Bakanlığı eğitim uzmanlarınca yapılan çalışmalar sonucunda vergi konusu ders kitaplarında da yer aldı. Vergi konusu kitaplara da girdi İlköğretim üçüncü sınıf Hayat Bilgisi, dördüncü ve altıncı sınıf Sosyal Bilgiler ders kitaplarıyla ve 6'ncı sınıf Sosyal Bilgiler çalışma kitaplarında vergi konusuna yer verildi.

KİRALIK İŞYERİ
Emin Dalkıran Kordonu'nda 70 m2 daha önce internet Cafe olarak kullanılan işyeri kiralıktır.
(0 542) 593 61 51

KİRALIK PANSİYON
K. Kumla'da kış sezonu için Taşeron firmalara (Haziran ayı sonuna kadar) Komple Kiralık Pansiyon
UĞUR PANSİYON
Ali Dur (0 532 511 05 07)
İskele Meydanı K.Kumla

SATILIK DAİRE
Manastır'da 135 m2 3+1, denize cepheli LÜX DAİRE
0.532 356 62 25

ÜLKE SAVUNMASI ve MİLLETİN BÖLÜNMEZ BÜTÜNLÜĞÜ İÇİN EN GÜÇ KOŞULLAR ALTINDA CANLARINI ORTAYA KOYMAKTAN ÇEKİNMEYEN KAHRAMAN GAZİLERİMİZ İÇİN
TSK ELELE VAKFI
OYAKBANK Ankara T. Güneş Şb. 505 0 505 TL
Tel: 0.312 431 99 36 Faks: 431 07 36
web: www.elele.org.tr

DEVREN SATILIK
Faal durumda Devren Satılık Kırtasiye Dükkanı
GSM : (0.533) 717 20 02

ELEMANLAR ARANIYOR
Ön muhasebe bilen ve bilgisayar kullanabilen
BAYAN ELEMAN
Tecrübeli BAY ve BAYAN garson alınacaktır.
MAMMA MIA PİZZERIA
Müracaatların şahsen yapılması rica olunur.
İstiklal Caddesi Akbank karşısı 513 53 67 GEMLİK

GERÇEK OTO LASTİK
LAZOĞLU
Hüseyin TAŞKIRAN
HER TÜRLÜ LASTİK TAMİRİ YAPILIR.
2. El ve Yeni Lastik Alım Satımı
2. El Jant Alım Satımı
24 SAAT HİZMETE AÇIKTIR
Dr. Ziya Kaya Mh. Bayrak Sk. No:3 Demirci Apt. Gemlik / BURSA
GSM: 0.535 736 43 78

Çocuklarda zatürreye dikkat!

Sinop İl Sağlık Müdürü Dr. Abdülkerim Köroğlu, gerekli önlemlerin alınmaması durumunda zatürreenin ölümle sonuçlanabilen bir hastalık olduğunu söyledi. Öksürüğü olan çocuğun normalden çok daha sık nefes alıp vermesinin çocuk açısından tehlikeli bir durumun sinyali olduğunu ifade eden Dr. Köroğlu, "Bu durumda çocuğu hiç vakit kaybetmeden bir sağlık kuruluşuna götürmek gerekir. Öksürük ve nezlesi olan bir çocuğa bol miktarda sulu şeyler yedirilip içirilmelidir. Nezle ve zatürree hava yoluyla bulaşır. Öksürük ve nezlesi olan çocuklara doktora danışmadan ateş düşürücüler dışında kesinlikle ilaç verilmemelidir. Öksürük ve nezlesi olan bir çocuk üşütülmemeli, temiz, rutubetsiz ve sigara dumanı olmayan ortamda bulundurulmalıdır" dedi.

ÇİZİYORUM

Barış Güler'in kaleminden

7 YAŞ

'Gemlik Körfez' internette www.gemlikkorfezgazetesi.com adresini tıklayın

Açılmayan pencereler mikropları güçlendiriyor

Kışın havalandırılmayan evlerde enfeksiyon hastalıkları riskinin arttığı bildirildi.Samsun Ondokuz Mayıs Üniversitesi (OMÜ) Tıp Fakültesi Halk Sağlığı Anabilim Dalı Öğretim Üyesi Doç. Dr. Cihad Dündar, kışın evlerin havalandırılmasının ihmal edilmemesi gerektiğini söyledi. Soğuk nedeniyle belli aralıklarla havalandırılmayan evlerde enfeksiyon hastalıklarının görülme riskinin arttığı uyarısında bulunan Dündar, kirli havanın dışarı atılması için evlerin günde en az 2 kez havalandırılması zorunluluğu bulunduğunu dile getirdi. Havalandırılmayan evlerin adeta "mikrop yuvası" haline geldiğini ifade eden Dündar, "Yaz aylarında güneşin yansıttığı ültraviyole ışınları mikropları öldürüyor. Ancak kış aylarında böyle bir durum söz konusu değil. Elektrikli süpürgelerle yapılan temizlik de mikropları azaltma konusunda yetersiz. Özellikle kış aylarında kapalı alanlarda grip, mantar, tüberküloz, kızamık, su çiçeği, kabakulak, menenjit gibi tehlikeli hastalıklarla karşı karşıya kalınabiliyor. Bu nedenle evlerimizi mutlaka havalandırmalıyız" dedi.

Yaşlıların yüzde 65'i ev kazası geçiriyor

Ege Üniversitesi Hemşirelik Yüksekokulu Cerrahi Hastalıkları Hemşireliği Anabilim Dalı tarafından gerçekleştirilen "Yaşlılarda Ev Kazalarının Önlenmesi ve Ev Kazalarının Önlenmesine Yönelik İç Mekan Tasarım Örnekleri" konulu bir araştırma, son bir yıl içinde geçirilen kazaların yüzde 40'ını, son 15 gün içinde geçirilen kazaların da yüzde 86.6'sını ev kazalarının oluşturduğu ortaya çıkardı.

Ev kazalarının oluş nedenleri incelendiğinde büyük kısmına bilgisizlik, tedbirsizlik, ihmal gibi önlenebilir insan hatalarının sebep olduğunu açıklayan Prof.Dr. Alev Dramalı, geriatri polikliniğine başvuran hastalar arasında son bir yılda ev kazası geçirme oranının yüzde 65.3 olduğunu söyledi. Tahminlere göre ortalama insan ömrünün 2025 yılında 75 yıla çıkacağını açıklayan Prof. Dr. Dramalı, "Ortalama insan ömrünün uzamasının sonucu olarak, toplumda yaşlı nüfusunda görülen artış, yaşlıların sorunlarına önem verilmesi gerektiğini göstermektedir. Yaşlıların karşılaştığı sorunların önemli bir kısmını ev kazaları oluşturmaktadır. Yaşla birlikte meydana gelen fizyolojik değişiklikler, bazı kronik hastalıkların ve unutkanlığın sık görülmesi gibi nedenlerle ev kazaları açısından yaşlılar riskli grup olarak değerlendirilmektedir" dedi. Yaşlının yaşam kalitesinin yükseltilmesinde günlük yaşamının büyük bölümünün geçtiği konut ve çevresinin taşıdığı özelliklerin önem taşıdığını belirten Prof. Dr. Dramalı, "Yaşlıların nerede, nasıl yaşadığı, yaşadığı yerin niteliği ve düzenlenmesi yaşlı refahı açısından önemlidir. Yaşlılık döneminde olan bir aile veya kişinin konut ihtiyacı daha genç aile veya kişinin ihtiyacından farklılık göstermektedir. Bu nedenle yaşlı kullanıcılar için ergonomik faktörler gözönüne alınarak antre, mutfak oturma odası, yatak odası, banyo gibi yaşam mekanlarının yaşlılar tarafından kullanımı ile ilgili tasarım örnekleri hazırlanmalıdır" diye konuştu.

Sırt çantalarına dikkat

Muş Devlet Hastanesi'nde görevli Ortopedi Uzmanı Dr. Ruşen Demir, vücut ağırlığının yüzde 20'sini geçen sırt çantaları çocukta sırt problemlerine ve ağrılara yol açabileceğini söyledi.

Ortopedi Uzmanı Dr. Ruşen Demir, öğrencilerin sırt çantalarını 8 ay gibi çok uzun bir zaman taşımak zorunda kaldığını ifade etti. Dr. Demir "Günümüzde gençler sadece okulda değil dershanelerde ve günlük yaşamda da sırt çantası kullanıyor. Özellikle gelişme çağında olan öğrenciler bu konuya dikkat etmelidir. Vücut ağırlığının yüzde 20'sini geçen sırt çantaları çocukta sırt problemlerine ve ağrılara yol açabilir. Genç yaşta sırt ağrısı yaşayan çocuklar ilerde daha ciddi problemlerle karşılaşabilir" dedi.

Sırt çantasının ortalama ağırlığı kadar taşıma süresinin de önemli olduğuna işaret eden Ruşen Demir, çanta hafif olsa bile sırtta taşınma süresinin uzun olması durumunda bir takım sırt ve bel problemlerine yol açabileceğini bildirdi. Sırt çantalarının baş, yüz, eller, el bilekleri, omuzlar, ayaklar ve ayak bileklerinde aşırı yüklenmelere neden olduğunu anlatan Demir, öğrencinin çantayı taşıma şeklinin çok önemli olduğunu vurguladı. Demir, "Sırt çantaları tek taraflı kullanılmamalıdır, çanta her iki omuza asılmalıdır. Çantanın tek taraflı kullanılması halinde o omuz ilerleyen yaşlarda o pozisyona alışır. Bunun yanında omuz bölgesi adaleden, kastan zengin bir bölge. Ağır ve dengesiz taşımalardan dolayı o bölgede gece ağrıları baş gösterir. Eğer çocukta daha önceden rahatsızlık varsa buna bağlı olarak çanta ile ilgili ağır taşımak problemlerinden dolayı bu hastalıklar ilerleyebilir. Sırt kısmındaki eğiklik olarak tabir edilen hastalık da özellikle gelişme yaşı döneminde hastalık iyileşir, fakat bu şekilde ağır yük taşırlarsa hastalığın iyileşmesi uzun zaman alır" diye konuştu.

Çocuğun taşıyabileceğinden daha ağır bir şeyin çantaya koyulmaması gerektiğini de ifade eden Demir, "Öğretmenlerin de çocukların çantalarına dikkat etmeleri gerekir. Çocukların çantalarına derslerinin dışında başka ders kitaplarını bırakmamalarını çocuklara sıkı sıkıya tembihlemeleri gerekir. Öğretmen ve veli işbirliği içerisinde olmalı. Bunun yanında sırada sürekli sağını, solunu, kolunu oynatan çocukların dikkat edilmesi lazım. Çünkü bunların altında yatan boyun ve sırt ağrıları olabilir. Özellikle öğretmenleri çocukların duruşlarını, şekillerini gözlemleyerek bunlarda herhangi bir yapısal kusur varsa bunu da çocuğun tedavisi açısından ufak tefek veya arttırıcı problemleri ekarte edebilmek için en azından bunu ailesine bildirip onları doktora yönlendirmeleri iyi olur. Bu yörede ailelerin çocuk sayısı fazla olduğundan yeri geldiği zaman annebabalar çocuklara karşı olan yükümlülüklerini çok düşünmüyor. Öyle aileler var ki çocuğunun adını bilmiyor. Böyle bir anne-babanın olduğu sosyal yapıda o zaman çocuğun sırt problemini ya da ağır çanta problemini önemsediklerini pek düşünmüyorum. O yüzden burada en büyük pay öğretmenlere düşüyor" şeklinde konuştu.

Kırmızı et göğüs kanseri riskini artırıyor

ABD'de yapılan araştırmada, düzenli olarak kırmızı et tüketen genç kadınların göğüs kanserine yakalanma riskinin arttığı belirlendi. Sonuçları Archives of Internal Medicine adlı tıp dergisinde yayımlanan araştırma, Harvard Tıp Okulu tarafından 90 bin kadın üzerinde yapıldı. Buna göre kadınlar yirmili, otuzlu ve kırklı yaşlarda ne kadar kırmızı et tüketirlerse, izleyen 12 yıl içinde göğüs kanseri riskine yakalanma riskleri o oranda artıyor.

Menopoz geçirmemiş kadınlarda görülen kanser ile kırmızı et tüketimi arasındaki ilişkinin ilk kez incelendiği araştırma, çok fazla kırmızı et tüketen kadınların kanser riskinin, seyrek tüketenlere oranla iki kat fazla olduğunu ortaya koydu.

Kırmızı etin göğüs kanseri riskini neden artırdığı henüz belirlenemiyor.

Etin pişirme sırasında ortaya çıkardığı maddelerin kanserojen olma ihtimali, etin içindeki bazı maddelerin hormonları taklit edebilmesi ya da hayvan yeminde kullanılan hormonlar, önceki araştırmalarda olası nedenler arasında gösterildi.

GEMLİK REHBERİ

GEREKLİ TELEFONLAR	
İtfaiye	110
Polis İmdat	155
Jandarma İmdat	156
Jandarma K.	513 10 55
Polis Karakolu	513 18 79
Gar. Kom.	513 12 06
KAYMAKAMLIK	
Kaymakamlık	513 10 51
C.Savcılığı	513 10 53
C.Savcı Yrd.	513 29 54
Emniyet Müd.	513 10 28
ULAŞIM	
METRO	513 12 12
Aydın Turizm	513 20 77
Süzer Turizm	512 10 72
Kanberoglu-Esadaş	514 45 49
Anıtur	514 47 71
Kamil Koç	513 35 71
HASTANELER	
Devlet Hastanesi	513 92 00
SSK Hastanesi	513 23 29
Mer.Sağ.Ocağı	513 10 68
Tomokay Tomografi	513 65 29
TAKSİLER	
Körfez Taksi	513 18 21
Çınar Taksi	513 24 67
Güven Taksi	513 32 40
Gemlik Taksi	513 23 24
Manastır Taksi	514 35 50

RESMİ DAİRELER	
TEK Arıza	513 20 66
TEK İşletme	513 45 03
Statyum	514 00 95
Orm.Böl.Şef.	513 12 86
Milli Eğt. Md.	513 11 74
Halk Kütüphane	513 13 53
Askerlik Şb.	513 10 57
Karayolları	513 13 08
Liman Baş.	513 11 33
Mal Müd.	513 10 95
Nüfus Md.	513 37 42
Özel İd. Md.	513 15 07
Tapu Sicl. Müd.	513 14 14
Müftülük	513 13 64
Gümrük Md.	524 85 86
Tekel Md.	513 10 42
Ver. Dairesi Md.	513 10 92
İlçe Tarım Müd.	513 10 45
İlçe Seç. Md.	513 77 77
Halk Eğitim Müd.	513 18 46
BELEDİYE	
Santral	513 45 21 -23
Başkanlık	513 45 20
Zabıta	513 24 32
Otobüs İşlet.	513 45 21-122
Su İşlet.	513 45 21 - 115
İtfaiye	513 23 25
Muhasebe Md.	513 45 21 -182
Yazı İşl. Md.	513 45 21 -111
Su Arıza	Yalnız 185

DENİZ OTOBÜSÜ	
Bursa	256 77 84
Mudanya	544 30 60
Yenikapı	(212) 516 12 12
Yalova	(226) 811 13 23
İDO İmam Aslan Dinlenme Tes.	513 23 94
VAPUR - FERİBOT	
Yalova	(226) 814 10 20
Topçular	(226) 363 43 19
Eskihisar	(262) 655 60 31
OTOBÜS	
Şehirlerarası	261 54 00
Otobüs Terminali	(18 Hat)
TÜP DAĞITICILARI	
Aygaz	513 12 95
Tekgaz	513 16 37
Ocakgaz	513 16 37
Ergaz	513 88 43
İpragaz	513 22 59
Habaşgaz	513 45 46
Yeni Likitgaz	513 65 00
BP Gaz	514 59 81
Bütünler Likitgaz	513 80 00
Akçagaz	514 88 70
Totalgaz	514 17 00
AKCAN PETROL	513 10 79
MAR-PET	513 30 33
TUNCAY OTO GAZ	513 14 25

NÖBETÇİ ECZANE

15 Kasım 2006 Çarşamba

SERİM ECZANESİ

D.Subaşı Mh. Çeşme Sk.

GEMLİK'İN İLK GÜNLÜK GAZETESİ
GEMLİK Körfez
GÜNLÜK SİYASİ GAZETE

YEREL SÜRELİ YAYIN
YIL : 34 SAYI : 2597
FİYATI : 0.25 YTL. (KDV Dahil)
Sahibi : Kadri GÜLER
Sorumlu Yazı İşleri Müdürü : Serap GÜLER
Haber Müdürü : Seyfettin ŞEKERSÖZ
İstiklal Cad. Bora Sok. No:3/B
Tel : 513 96 83 Fax : 513 35 95 GEMLİK
Yönetim ve Basım Yeri : KÖRFEZ OFSET
Matbaaclık-Yayıncılık-Reklamcılık Tesisi
İstiklal Cad. Bora Sok. No:3/B GEMLİK
(Dini bayram Günleri ve Pazar günleri yayınlanmaz)

NİLÜFER
YAPI DENETİM LTD. ŞTİ.
YAPI DENETİMİ'NDE ÖNCÜ KURULUŞ

GEMLİK ŞUBEMİZDE HİZMETİNİZDEYİZ

İbrahim Akıt cad. Akıtlar İş Merkezi Kat:1 No:3
Gemlik/BURSA
Tel:0224.513 17 78 Fax:0224.513 17 58
Gsm:0533.583 19 37

www.nilueryapidenetim.com.tr

Vaillant
GEMLİK ANA BAYİİ

ULUKAYA DOĞALGAZ ISI SAN.
HÜSEYİN ULUKAYA & CÜNEYT DEMİRLİ ORTAKLIĞI

Gelecekteki Yaşam Konforunuz...

- DOĞALGAZ
- KOMBİ
- KAT KALORİFERİ
- MERKEZİ ISITMA
- RADYATÖR
- SPLİT KLİMALAR
- DOĞALGAZ SOBASI
- TESİSAT ve PROJE

Merkez : Kayhan Mah. 2 Nolu Cad. 9/A
Tel & Fax : (0.224) 513 88 26 GEMLİK
Şube : Balıkpazarı Mah. Alemdar Cad. No : 4
Tel : (0.224) 513 49 93 GEMLİK
e-mail : c_demirli@yahoo.com
www.ulukaya.ticaret-ltd.com

140 Yıldan Beri...

Çenesuyu
DOĞAL KAYNAK SUYU

su tadında hayat

Çenesuyu 1,2 (Fr) sertlik derecesiyle
Türkiye'nin ve dünyanın
en yumuşak suları arasında yer alır

İçtiğimiz suyun kalitesi
sağlığımız kadar önemlidir

Tam otomatik sistemlerde el değmeden doldurulup
ozon sistemiyle en sağlıklı dezenfekte işlemi yapılarak
İlk sizin açacağınız güvenli ambalajıyla sizlere ulaşır

Çenesuyu ile Sağlıklı Nesillere...

HAKAN TİCARET
Hakan Arda
Dr. Ziya Kaya Mh. Orhangazi Cad. No : 100 / C
Tel : (0.224) 512 22 55 GEMLİK

GEMLİK'İN İLK GÜNLÜK GAZETESİ

GEMLİK
Körfez

TARAFSIZ SİYASİ GAZETE

16 Kasım 2006 Perşembe info@gemlikkorfezgazetesi.com 25 Ykr

Körfez Ofset'te
Zengin davetiye ve kartvizit çeşitleri, her türlü renkli ve siyah beyaz baskı, kaşe, mühür, kitap, broşür cilt yapımı
Tel : 513 96 83
İstiklal Caddesi Bora Sokak Akbank Aralığı
Stüdyo Prestij yanı No : 3/B GEMLİK

Minarlar Odası Gemlik Temsilciliğinin düzenlediği "Gemlik'in Geleceğini Planlayalım" konulu panel yapıldı

Panelde "Havanda su" tartışması

Güne Bakış

Kadri GÜLER
kadri_guler@hotmail.com

İlgisizlik

Mimarlar Odası Gemlik Temsilciliği Gemlik'in önemli konularını gündemde taşıyor.

Büyükşehir Belediyesi tarafından hazırlatılan 25 binlik Nazım İmar Planları'nı Gemliklilerin de bilmesi açısından masaya yatırdılar.

Önce, kendileri bu konuda bilgi sahibi oldular. Devamı sayfa 5'de

Mimarlar Odası Gemlik Temsilciliği tarafından düzenlenen "Gemlik'in Geleceğini Planlayalım" konulu panelde konuşan Oda Temsilcisi Mim. Osman Turan, 25 binlik Nazım Planların kentin anayasası olduğunu söyledi.

Konuşmacı CHP Bü yükşehir Meclis Üyesi Yücel Akgün, ise Büyükşehir Meclisinde Gemlikli üyelerin"evet" diyeceğini belirterek, "Burada havanda su dövüyoruz" demesine Başkan Mehmet Turgut sinirlendi.

Seyfettin Şekersöz'ün haberi sayfa 3-5'de

Mimarlar Odası Gemlik Temsilciliğinin düzenlediği "Gemlik'in Geleceğini Planlayalım" konulu panelde 25 binlik Nazım İmar Planları tartışıldı. Planlar 17 Kasım günü Büyükşehir Meclisinde görüşülecek..

GEMDAŞ YETKİ NO : 035

Ezgi Mühendislik

"Gemlik Sürücü Kursu Kuruluşudur"

- DOĞALGAZ DÖNÜŞÜM
- PROJE KOMBİ
- KOLON TESİSAT
- PETEK ÇEŞİTLERİ
- DOĞALGAZ MALZEMELERİ
- MERKEZİ SİSTEM
- KAT KALORİFERİ
- PLASTİK BORU TESİSATI
- SIHHI TESİSAT
- FABRİKA DÖNÜŞÜM

DOĞALGAZ'DA ÖNCÜ FİRMA

MASTAŞ RADYATÖRLERİ YETKİLİ BAYİSİ

İbrahim Uslu
Tel : (0.224) 513 11 21 Fax : 513 11 71
Orhangazi Cad. No : 48/C
Marmarabirlik Depoları Karşısı GEMLİK

Bu köpekleri kim zehirliyor?

Köpek leşleri çöpe atılıyor

Elif ESMEN

Kimin yada kimlerin zehirlediği bilinmeyen sokak köpekleri vatandaşların tepkisini çekiyor.
İki günde 4 köpeğin zehirlenerek çöp konteynerleri ile boş arsalara bırakılmalarına isyan eden hayvanseverler "Hayvanları korumak imzayla olmuyor" diyerek belediye ekiplerine de tepki gösterdiler.
Zehirlenen köpekleri almayan temizlik araçlarının tutumlarına da anlam veremediklerini belirten hayvansever bayanlar, "Bu hayvanlar insanlardan hiçbir şey istemiyorlar, sadece çöplerde kendilerine bir parça yiyecek arıyorlar. Belediye neden önlem almaz, her yerde köpek barınma yerleri varken Gemlik'te neden yapılmıyor" diyerek belediyeye de tepki gösterdiler.
Gemlik'te bulunan ve adını hayvanseverler olarak adlandıran insanların bu vahşet karşısında neden tepkilerini ortaya koymadıklarının da sorulması gerektiğini belirten vatandaşlar "Hayvanları korumak imza toplamakla olmuyor" dediler. Zehirlenen köpeklerin bazıları vatandaşlar tarafından veterinerlere götürülerek kurtarıldığı gözlenirken köpeklerin yanında kedilerin de zehirlenmesi insanların öfkesini çekiyor.

Oto fareleri yakalandı

Seyfettin ŞEKERSÖZ

Uzun süredir çeşitli yerlerden araba çaldıkları belirlenen oto fareleri yakalandı.
Edinilen bilgiye göre, daha öncede adaba hırsızlığından sabıkaları olduğu ileri sürülen Ufuk D. ile Murat O. Önceki gece iskele meydanında polis ekipleri tarafından tespit edildiler.
Mudanya'dan çaldıkları belirlenen Fiat Uno marka 16 U 3216 plakalı araçla iskele meydanından geçerlerden takip edildikleri polis ekipleri tarafından durduruldular.Kendilerini durduran polis ekibine karşı koyan Ufuk D. ile Murat O. Tartışma sırasında bazı polisleri de sert şekilde karşı koydular.Göz altına alınan şahısların çaldıkları araçtan 3 adet kuru sıkı tabanca ile bir adet sustalı bıçak ele geçirilirken sorgularından sonra çıkarıldıkları mahkeme tarafından tutuklanan Ufuk D. ile Murat O. Oto hırsızlığı ve memura karşı koyarak darp suçlarından Cezaevine gönderildiler.

ABONE OLDUNUZ MU?
GEMLYK Körfez GÜNLÜK SİYASİ GAZETE
OKUYUN - OKUTUN
ABONE OLUN

www.kocakgayrimenkul.com
KOÇAK GAYRİMENKUL BANKASI
GENEL MÜDÜRLÜK 444 0 550

EDAS / GEMLİK ŞUBESİ
Tel : (0.224) 512 08 58
Fax : (0.224) 512 08 61
İstiklal Caddesi Adliye Aralığı Lider Apt.
Kat : 2 Daire : 1 Gemlik / BURSA

SATILIK ARSA
A-10 ORHANGAZİ CD 730 m2 ÜÇ YANI YOL
A-14 UMURBEY 5.325 m2 YOL KENARI
A-21 ORHANGAZİ 38.000 m2 SANAYİ İMARLI
A-33 UMURBEY 3.850 m2 KÖRFEZ MANZARALI ZEYTİN AĞAÇLARI VAR
A-39 DURDANE 2.275 M2 2 KATLI EV MEYVA AĞAÇLARI VAR
A-42 ÖZLÜCE 760 M2 İZMİR YOLU VE ÜNİVERSİTEYE YAKIN VİLLALIK ARSA
A-51 K.KUMLA 1000 M2
A-65 MANASTIR 909 M2 VİLLA İMARLI
- MANASTIR VİLLA İMARLI (3 ADET YAPILABİLİR)
E-24 HİSARTEPE MH. 120 M2 DENİZ MANZARALI
E-71 HİSARTEPE 149M2 DENİZ MANZARALI
E-65 MANASTIR 909 M2
A-72 Bursa Yolu anayola cephe 5 kat imarlı 1500m2
A-73 Narlı Köyü 1222 m2 anayola 50 mt villa imarlı
A-75 Umurbey 380 m2 villa imarlı deniz manzaralı
A-9 Kumla yoluna 130mt 1870m2 deniz manzaralı arsa acil ihtiyaçtan

SATILIK BENZİNLİK
E-54 YALOVA YOLU 10.000 M2
E-66 ORHANGAZİ YOLU 4000 M2

SATILIK BİNA
E-90 DEMİRSUBAŞI 70 M24 KATLI 3+1
E-85 Karsak soğazı 7265 m2 Restaurant 2,5 katlı bina

SATILIK ÇİFTLİK
A-20 ORHANGAZİ 7.800 M2 EV AHIR ELK. SU ARTEZYEN MEYVA AĞAÇLARI VAR
A-38 ORHANGAZİ 2500 M2 DUBLEKS EV 8 ODA 2 BANYO ELK.SU ZEYTİN VE MEYVE AĞAÇLARI ÇOCUK PARKI ANA YOLA 120 MT
E-89 ESADİYE KÖYÜ YALOVA 12.902 M2 2 KATLI AHŞAP BİNA EV VAR AHIR VAR TRAKTÖR VAR
A-39 Durdane Bursa yoluna yakın 2275m22 katlı ev meyve ağaçları olan çiftlik
A-17 Umurbey'de 1650 m2 50 ağaçlık düzde zeytinlik

SATILIK DAİRE
E-01 MANASTIR 135 M2 1. KAT 3+1 FUL-DOĞALGAZLI
E-05 MANASTIR 100 M2 4. KAT 3+1
E-07 E.DİNÇER MH. 130 M2 2. KAT 3+1
E-08 MANASTIR 130 M2 10. KAT KOMBİLİ LÜKS DAİRE 3+1
E-12 MANASTIR 110 M2 12. KAT 3+1
E-13 GAZHANE CAD. 5. KAT 2+1 KALORİFERLİ
E-20 MERKEZ 110 M2 5. KAT 3+1 ÇARŞIYA YAKIN
E-49 DR. ZİYA KYA MH. 115 M2 2. KAT KALORİFERLİ PİMAPENLİ SATEN BOYA KARTONPİYER
E-63 MANASTIR 195 5. KAT 4+1 2 BANYO 2 WC ASANSÖRLÜ DOĞALGAZLI
E-113 Mehmet Reis Sit. 160 m2 3 kat özel yapım kaloriferli deniz manzaralı daire
E-07 Yağmurkent Koop. 130m2 asansör, kalorifer yeni bina

SATILIK DAİRE
E-64 MANASTIR 195 M2 3. KAT 4+1 2 BANYO 2 WC ASANSÖRLÜ DOĞALGAZLI
E-65 MANASTIR 195 M2 ZEMİN 4+1 2 BANYO 2 WC ASANSÖRLÜ DOĞALGAZLI
E-72 MANASTIR ZEMİN KAT 2007 TEMMUZ TESLİM KREDİYE UYGUN
E-73 MANASTIR 1. KAT 2007 TEMMUZ TESLİM KREDİYE UYGUN
E-74 MANASTIR 4. KAT DUBLEKS 2007 TEMMUZ TESLİM KREDİYE UYGUN
E-75 MANASTIR 2. KAT 2007 TEMMUZ TESLİM KREDİYE UYGUN
E-76 MANASTIR 1. KAT 2007 TEMMUZ TESLİM KREDİYE UYGUN
E-79 MANASTIR 130 M2 2. KAT KARTON PİYER AMERİKAN KAPI FUL EŞYALI
E-92 MANASTIR 120 M2 6. KAT 3+1
E-101 MANASTIR MEHMET REİS SİT. DUBLEX 220M2 E/Blok 160 m2 KULLANIM ALANLI 2 ADET
E-114 ULUDAĞ YOLU KADIKÖY KÖŞKÜ SOK. BAKIŞ EVLERİ 180-200M2 VİLLA SİTE İÇİNDE
E-79 MANASTIR 5 KATLI BİNA FULL EŞYALI 2.KAT 130M2
E-21 HAMİDİYE MH. 144 M2 4.KAT BAKIMLI
E-108 Umurbey deniz manzaralı 208 m2 bahçeli yeni villa
E-102 Hasanağa Koyu Karsak Konakları 250 m2 tripleks

DÜKKAN - FABRİKA
E-57 DEMİRSUBAŞI 24 M2 1. KAT KÖŞE DÜKKAN
E-03 ORHANGAZİ 33.000 M2 12000 M2 KAPALI HAZIR FABRİKA
E-68 ALAŞAR KÖYÜ 2.626 M2
E-94 ORHANGAZİ 36.000 M2 13000 M2 KAPALI ALAN

KAT KARŞILIĞI
A-57 HİSARTEPE 90.000 M2 KAT KARŞILIĞI
A-58 MANASTIR 1350 M2 KAT KARŞILIĞI
A-62 MANASTIR 2000 M2 KAT KARŞILIĞI

KİRALIK
E-24 MANASTIR 120M2 1. KAT 3+1 1 2 AYLIK DEPOZİT
E-58 HİSARTEPE 130 M2 2+1 ASANSÖR-KALORİFER
E-10 MANASTIR 3+1 DENİZ MANZARALI
E-100 Eski Pazar Cad. 100 m2 2.kat 2+1 sobalı full eşyalı

MUHTELİF
E-81 HİSARTEPE 76 M2 2.5 KATLI MÜSTAKİL 2,5 KATLI SOBALI MÜSTAKİL EV
E-70 DOBURCA 500 M2 3 KATLI FULL LÜKS 350 M2 BAHÇE VİLLA
A-54 KARSAK BOĞAZI 40.640 M2 SULU SONDAJLI 1500 ZEYTİN AĞAÇLI ZEYTİNLİK

ARANAN GAYRİMENKULLER
A-26 YALOVA YOLU 1000 M2 ARSA TİCARİ İMAR ZEYTİN SATIŞ MAĞAZASI
A-27 1000 M2 DENİZ GÖRECEK ARSA
A-29 UMURBEY 2000 M2 İMARLI ARSA
A-40 KUMLA NARLI ARASI 1000 M2 DENİZ GÖRECEK İÇİNDE EV OLABİLİR ARSA
A-43 GEMLİK CİVARI 7000 M2 SU ELEKTRİK YOLA YAKIN İMARLI ARSA
A-49 BALIKPAZARI 200 M2 İKI KATLI ARSA MÜSTAKİL EVDE OLABİLİR
E-34 5 KATLI KELEPİR BİNA
E-86 İSTİKLAL CAD. YATIRIM AMAÇLI DÜKKAN
E-80 SAHİLDE 200 M2 2 KATLI DENİZ GÖRECEK İKİ KATLI BİNA VEYA DUBLEKS DAİRE OLABİLİR
E-52 6000 M2 5000 M2 KAPALI ALAN DEPO
E-71 3 KATLI KİRALIK BİNA
A-74 Orhangazi Cd. Çevre Yolu veya arkaları 750m2 veya 1500m2

NOT: Telefonla görüşmelerinizde Kayıt No'sunun bildirilmesi rica olunur.

Minarlar Odası Gemlik Temsilciliğinin düzenlediği "Gemlik'in Geleceğini Planlayalım" konulu panel yapıldı

Panelde "havanda su" tartışması

Seyfettin ŞEKERSÖZ

Mimarlar Odası Gemlik Temsilciliği tarafından düzenlenen "Gemlik'in Geleceğini Planlayalım" konulu panelde tartışmalr wdbhs.

Panele konuşmacı olarak katılan CHP Bursa Osmangazi İl Genel Meclis Üyesi Yücel Akgün ile Belediye Başkanı Mehmet Turgut arasında çıkan sözlü sataşmada Akgün, bugün oylanacak olan Gemlik Nazım Planı içen Gemlikli üyelerin "Evet" oyu kollanacaklarını ileri sü rerek "Burada havanda su dövüyoruz" şeklinde konuştu.

Esnaf Kefalet Kooperatifi Toplantı Salonunda yapılan panele Bursa Vali Yardımcısı Ahmet Ertürk, Kaymakam Mehmet Baygül, Belediye Başkanı Mehmet Turgut, Umurbey Belediye Başkanı Fatih Mehmet Güler, Sunğipek Yerleşke Müdürü Prof. Dr. Abdurrahim Korukçu, Bursa Şehir Plancıları Odası Başkanı Raşit Tuna, mimarlar, inşaat mühendisleri, siyasi parti ilçe başkanları, sivil toplum örgütleri ile bazı kurum ve kuruluş temsilcileri katıldı.

Panelin açılış konuşmasını yapan Mimarlar Odası Gemlik Temsilcisi Osman Turan, Nazım Planın bir kentin anayasası olduğunu belirterek panelin sonunda çıkacak ortak görüşün Büyükşehir'e iletileceğini söyledi.

FAY HATLARI İŞARETLENMEMİŞ

Panelin ilk konuşmasını yapan Şehir Plancıları Odası Bursa Şubesi Başkanı Raşit Tuna, planlamayı hava tahmin raporuna benzettiğini belirterek, planlamanın da tahmin ve ileri görüşle yapıldığına dikkat çekti. Gemlik'in fay hatlarının yanında olan bir ilçe olmasına karşın önce tüm yüksek katların aşağıya çekildiğini ama geçen yedi yılın sonunda ise yine yukarılara çekil meye çalışıldığına dikkat çekerek, Gemlik Nazım Planında, fay hatlarının bile işaretlenmemiş olduğunu söyledi.

Uydu fotoğraflarıyla mevcut yerleşim bi rimlerinin planlarının çıkarıldığını söyleyen Tuna, "Böyle olacağına Gemlik'in neye ihtiyacı var, onun yapılması gerekirdi. Uydudan alınan fotoğraflarda ne görülmüşse plana o işlenmiş, zeytinliklerin tamamı özel mahsul alanı olarak kalmış" dedi.

Mevcut imar planının korunarak Umurbey'in tarihi kimliğinin korunduğunu ve gelişme alanlarının Kumla ve Kurşunlu tarafına yöneltildiğini anlatan Tuna, "En radikal karar ise liman bölgesinin depolama ve ambalaj tesisleri olarak gösterilmesidir. Buna göre Gemlik'in planına baktığımızda ciddi şekilde sıkıntılar ve tereddütler var." şeklinde konuştu.

Yücel Akgün

Belediye Başkanı Mehmet Turgut CHP Büyükşehir Meclis üyesi Yücel Akgün'ün konuşmasına sert tepki gösterdi.

BALÇIK KENT

Kaymakam Mehmet Baygül'de Gemlik'in yerleşmemesi gereken yere yerleşerek iki fay hattı arasına sıkışan balçık bir kent olduğunu söyleyerek, "Burada yerleşim olmamalıydı, Gemlik'te insan mı, yoksa zeytin mi sorusu akla geli yor" dedi.

DEDİKLERİMİ ANLAMADILAR

Belediye Başkanı Mehmet Turgut'ta yaptığı konuşmada, 1999 depreminden sonra belediye olarak yaptıkları çalışmalardan örnekler verdi.

Gemlik'in çarpık yapılaşmaya örnek bir kent olması nedeniyle sürekli sağlam zeminlere kaydırılması gerektiğini her yerde konuştuğunu ama üzerinde ot bile bitmeyen yerlerden rant sağlanacağı kuşku suyla kendisine hep karşı çıkıldığını anlattı.

Mehmet Turgut, sağlam zeminli alanların mutlaka Gemlik'e kazandırılması gerektiğini savunarak "Gemlik'te her kesin sağlam alanların imara açılması isteği var. Biz önerileri Büyükşehir'e aktaracağız." dedi.

Turgut, 24 Ekim'de yaşanan 5.2'lik depremin Gemlik fay hatlarıyla ilgisi bulunmadığını bir kez daha yineledi.

Sunğipek Yerleşke Müdürü Abdurrahim Korukçu ise, yapılacak planlarda çıkar gurup larının uzaklaştırılması gerektiğini, kendilerine nazım plan için yardım talebi geldiğinde destek olmaya hazır olduklarını söyledi.

Bayındırlık İmar Müdürü Sülhettin Fesçioğlu'da plan hakkında bilgisi olmadığını ancak yardımcı olacaklarını söyledi.

İnşaat Mühendisleri Odası Bursa Şubesi Başkanı Ekrem Algül, Gemlik'te ciddi bir yapılanma stoğu olduğuna dikkat çe kerek "Gemlik'i haritadan kaldırmak mümkün olamayacağına göre, mevcut binaları sağlamlaştırma yoluna gitmeliyiz. Bunun yanında sağlam alanların da imara açılmasını sağlamalıyız." dedi.

PLAN İLK KEZ YAPILMIYOR

Hazırlanan planın ilk kez yapılmadığını söyleyen Umurbey Belediye Başkanı Fatih Mehmet Güler, 1/100 binlik planlarında 1999 depremi öncesinde hazırlandığına dikkat çekti.

Sadece Gemlik'in değil, merkez, belde ve köyleriyle Gemlik'in bir bütün olarak değerlendirilmesi gerektiğini savundu.

Gemlik'in öncelikli olarak kimliğini belirleyip turizm, tarım, sanayi ya da liman kentimi olduğunun belirlenmesi gerektiğini savunan Güler, Gemlik büyük olasılıkla bir liman kenti olacaktır." dedi.

Umurbey Belediyesi olarak plancıyla yakın görüş içinde olduklarını ve planın hazırlanmasında Umurbey'in görüşlerini iletip istek lerinin ye rine getirilmiş olduğunu gördüklerini söyleyen Güler, "Büyükşehir İmar Komisyonunda plan hakkında bazı değişiklikler yapılacağını umuyorum" dedi. D.5'de

Raşit Tuna

Fatih Mehmet Güler

Prof. Dr. A. Korukçu

Mimarlar Odası Gemlik Temsilciliği yönetimi paneli yönetti.

Yazı YORUM

Diş Hekimi Özcan VURAL
ozcanvural1933@hotmail.com
www.milliyet/blog/özcan vural

Ah! bir kere aldatılmasak..

Seçimlere sürpriz şekilde bir erken seçim kara rı çıkmazsa 13 ay kaldı seçim sandıklarının başına gitmemize.

Seçim yaklaştıkça sahnede rol alacakların at raksiyonlarını seyretmeye başlarız..

Bütün siyasi parti kadrolarının, adayların son aylarda il, ilçe, kasaba da dolaşacaklarını ve sade ce atarak konuşacaklarını hepimiz biliyoruz...

Seçimlerde ülkenin sorunlarının belirtilmesi ve bunlara çözüm üretilmesi için (Seçim bildirgesi) bildiri hazırlanması gerekir...

Seçim bildirgesi demek, ülkenin büyük sorunlarının, bu güne kadar düzeltilemeyen sorunları için çözümler üretmek, bunu da seç mene yansıtmaktır.

Peki; sizce bunu bu günden yapan bir parti var mı ?.. YOOOK...

Olacakları söyleyeyim; bundan önce ki se çim bildirgelerini önlerine alıp birkaç süslü söz le bizlere yayınlayacaklar..

Biz de zaten bu "uyduruk bildirgelere " kar nımız tok olduğumuz için yemeyeceğiz.

Hatta okumayacağız bile....

Böylece onlar işlerini yapmış olacaklar, biz de sözüm ona bunların arasında en uygun olanı seçeceğiz..

Gerçi bir hakikat da seçmenlerin çoğunluğu nun bunun farkında dahi olmadığı, oyunu akıl ve bilgi ile değil, ağasından aldığı emirle veya kapısına bırakılan yarım kilo pirinci verene, ağzından Allah sözünü düşürmeyen bu işin us talarına, bu işin ticaretini yapanlara vereceğini adım gibi biliyorum..

Bunları düşününce elimiz oy atmaya gitmeye cek..

Zorla; "Biliyorum bunların hepsi bir, hiç birinde iş yok" ama bir oyum var ülkesini düşünen vatandaş olarak vermeliyim der, boynu bükük, içiniz isyanlarla dolu sandığın yolunu tu tarsınız. Ya da hepsini bir kalemde silip, gitmiyo rum sandık başına dersiniz, o zamandakaderimizi; bizim adımıza "beklentileri – siyasi ilişkileri – çıkarları" olan bir grup azınlığa emanet ederiz..

Şimdi sayın parti liderlerine ve kurmaylarına sesleniyorum...

Hiç olmazsa bu seçimde bizleri ciddiye alın..

Partinizin kadrolarını çalıştırın, halkın sorun larını ve önceliklerini hiç olmazsa bu seçimde doğru belirlesinler. İşi şamataya getirmesinler..

Sonra o sorunların çözümü için akli, vicdani, sağduyuyu elden bırakmadan halk için çözümler üretsinler..

Bu kez okuduklarımıza,duyduklarımıza inan dırın, güvendirin..

Bizleri koyun, kendinizi de bizleri idare edecek çoban yerine koymayın..

Seneler geçtikçe bizimde tek tük te olsa olanları anlayan, gözünü açan, bu bozuk düzende dönen dalavereleri anlayacak olgunluğa gelenlerimiz var..

Bu gözünü açanlar ,ileride ki nesillerin bunlarda çok abdalmış, her şey gözlerinin önünde yapılmış , bile bile yine gidip iki tatlı söz için oy larını gözleri kapalı kullanmışlar sözlerini duymak istemiyor...

Ne olur, ilk defe da olsa bu kez huzurla, kendimizden emin, oyumuzu vatanın daha iyi yönlere götürüleceği zannıyla sandığın başına gidelim..

Bu kadar senedir aldatıldığımızı bu defa affedelim..

Hadi yapın bunu...

Körfez
GÜNLÜK SİYASİ GAZETE

Sivil toplum kuruluşlarına kentlik bilinci

Bursa Büyükşehir Belediyesi'nin kentlilik bilinci oluşturmak için başlattığı 'Kent Kültürü ve Kentlilik Bilinci Projesi' Sivil Toplum Kuruluşlarına tanıtıldı.

Bursa Büyükşehir Belediye Başkan Vekili Recai Ekmekçi, Tayyare Kültür Merkezi'nde düzenlenen tanıtım toplantısında, Bursa'nın sanayileşen modern kentlerin yaşadığı sosyal sorunları olan bir kent olmakla birlikte, bu sorunları aşabilecek yerel dinamiklere de sahip bir kent olduğunu belirterek, "Biz yönetim olarak, geniş boyutlu bir sosyal belediyecilik anlayışını benimsemiş durumdayız. Dolayısıyla biz inanıyoruz ki fiziki alanda yapılan çalışmalar sosyal ve kültürel çalışmalar ile taçlandırılmazsa, bu hizmetler öncelikle yarım kalır, sonra da bozulur. Bu nedenle kentleri koruyan tek başına yönetimler değil, kentlilik bilincine sahip, kent gönüllüsü insanlardır. Bu da ancak sivil toplum kuruluşlarının yani sizlerin aracılığıyla mümkündür" dedi.

"Modernleşen şehirlerin günümüzdeki en büyük sorunu aidiyet yoksulluğu"

Bursa'nın kentlerin yönetiminde yerel yönetimin çözüm aktörleri konumundaki sivil toplum kuruluşları açısından ülkemizin örnek gösterilecek bir kenti konumunda olduğunu söyleyen Ekmekçi, "Yaşadığımız yüzyılda özellikle Bursa gibi tarihi geçmişi olan kentleri kemiren en önemli problemlerin başında o kentte yaşayanların aidiyet yoksulluğu, ya da sosyolojik bir ifade ile yaşadığı yere yabancı kalmak geliyor. Biz bunu da ekonomik yoksulluk kadar önemli bir yoksulluk türü olarak görüyoruz. Nasıl ekonomik yoksulluk bir takım sosyal huzursuzluklara, sorunlara neden oluyorsa, yaşadığı yere yabancı kalmak ta benzeri ölçüde sosyal sorunlara neden oluyor. Bir anlamda kentle kentlilerin kaderinin ortak olduğunu söyleyebilirim. İşte kentlilik bilinci bu kaderin farkında olmak ve yaşadığı kentin sahibi olduğunu bilerek, kentine sahip çıkmaktır.

BAY MUSTAFA ÖZALP EMLAK'TAN

Her Çeşit Emlak Alım, Satım ve Kiralama Hizmetleri

Daire, Zeytinlik, Villa, Dükkan, Arsa, Arazi

TAPU TAKİP İŞLERİ YAPILIR

ACİL SATILIK ve KİRALIKLARINIZ İÇİN BİZİ ARAYINIZ

120 m2 3 + 1 SATILIK LÜX DAİRE

Kayhan Mahallesi'nde denizi gören 3 oda 65 m² SATILIK DAİRE

Manastır Dilek Sitesi'nde SATILIK LÜX DAİRE Denizi gören, 3+1, 140 m²

Balıkpazarı'nda 115 m2 2+1 Satılık Daire

3 Ayrı Daireli Müstakil Ev (Bahçe İçinde)Yeni Devlet Hastanesi Altı

Eski Pazar Cad. 100 m2 Dükkan, Serçe Sokak 54 m2 2 dükkan

Balıkpazarı Eski sahil Mektep Sokak No:2 D:4 Sadık Fatma Apt. 3+1- 110 m2 asansörlü -kombili satılık daire

Bağ-Kur Sanayi Sitesinde 185 m2 çekme katlı, içindeki yeni atari makineleriyle satılık dükkan. Önünde 115 m2 Bahçeli

K.Kumla'da Ayazma Mevkii 6 Dönüm Zeytinlik

Yalova'da Termal Barajı'nın altında 408 m2 arsa - Çınarcık, Yalova 448.54 m2 arsa
Termal Barajı'nda 407.77 m2 arsa
Termal Girişinde 433.02 m2
Termal yolu Gülerce Villalarının altı 9880 m2 arsa
Umurbey'de 12 dönüm arazi ve Azot kavşağına 400 m2 uzaklıkta

Trafik, Kasko Dask, Acıbadem Sağlık ve Her Türlü Sigorta İşlemleri ve Doğalgaz Poliçesi Yapılır.

ŞEKER SİGORTA

Macide ÖZALP

Tel : 513 24 74 Fax: 514 10 21

Bursa'da fotoğraf günleri heyecanı

Bursa Büyükşehir Belediyesi tarafından bu yıl 16.'sı düzenlenen Fotoğraf Günleri, usta fotoğraf sanatçısı Ara Güler'in katılımıyla açılıyor.

Bursa Büyükşehir Belediyesi tarafından düzenlenen "Fotoğraf Günleri", 20–30 Kasım tarihleri arasında Tayyare Kültür Merkezi (TKM), Kent Müzesi ve Şefik Bursalı Sanat Galerisi'nde gerçekleştirilecek. 16. Fotoğraf Günleri, 20 Kasım Pazartesi günü TKM'de Ara Güler'in "Ara'dan Seçmeler", 100 fotoğraf sanatçısının "Bir Damla da Siz Olun: Lübnanlı Çocuklar İçin 100 Sanatçı-100 Fotoğraf" ve Saner Şen'in "Irak'ta Yağma" adlı fotoğraf sergileriyle açılacak. Ara Güler ile gazeteci Burçak Evren'in açılış söyleşisinin ardından Alptekin Baloğlu'nun "Sualtı Dünyası" ve BUFSAD Sanatçılarının fotoğraflarından oluşan "Bufsad'ın 20 Yıllığı" adlı fotoğraf gösterileri açılışa renk katacak. Geçtiğimiz yıllardan farklı olarak, fotoğraf sanatının sevdirilmesi, özendirilmesi ve etkinliğe katılımı artırmak amacıyla bu yıl öğrencilere uygulamalı fotoğraf eğitimi dersleri de verilecek. Tarihi ve kültürel mekanlarda öğrencilerin Bursa Büyükşehir Belediyesi tarafından temin edilecek fotoğraf makineleriyle yapacakları çekimler arasında beğenilen eserlerden oluşacak sergi açılacak.

Yine geçtiğimiz yıllardan farklı olarak TKM ve Kent Müzesi önünde Bursalıların Karagöz-Hacivat, kılıç-kalkan ekibi foto-bloklarında 'Bursa Hatırası' fotoğrafı çektirme imkanı da bulacakları 16. Bursa Fotoğraf Günleri kapsamında 30 Kasım Perşembe gününe kadar çeşitli etkinlik ve seminerlerde düzenlenecek.

GEMLİK Körfez GÜNLÜK SİYASİ GAZETE

Bursa'da AKP Grup Başkan Vekili Faruk Çelik'e silahlı saldırı düzenleyen sanık İrfan Subaşı mahkum oldu.

Çelik'i vuran Subaşı'ya 4 yıl hapis

AKP Bursa Miletveki ve Grup Başkanvekili Faruk Çelik'i vuran İrfan Subaşı, dün çıkarıldığı mahkemede "Son söz olarak çok üzgün olduğumu söylemek istiyorum" dedi. Subaşı'nın tabancasından çıkan üç kurşundan biri bacağına isabet eden Faruk Çelik yara lanırken, yakalanan saldırgan ise gözaltına alınmıştı. Uludağ Üniversitesi Tıp Fakültesi Has tanesi'ne kaldırılan Çelik, uzun süren tedavisinin ardından taburcu edilmişti. İrfan Subaşı ifadesinde, Tasarruf Mevduatı Sigorta Fonu'nca el konulan İmar Bankası'nda 27 bin YTL'lik bonosu olduğunu ve CHP'nin bonozedelerin pa ralarını alabilmeleri

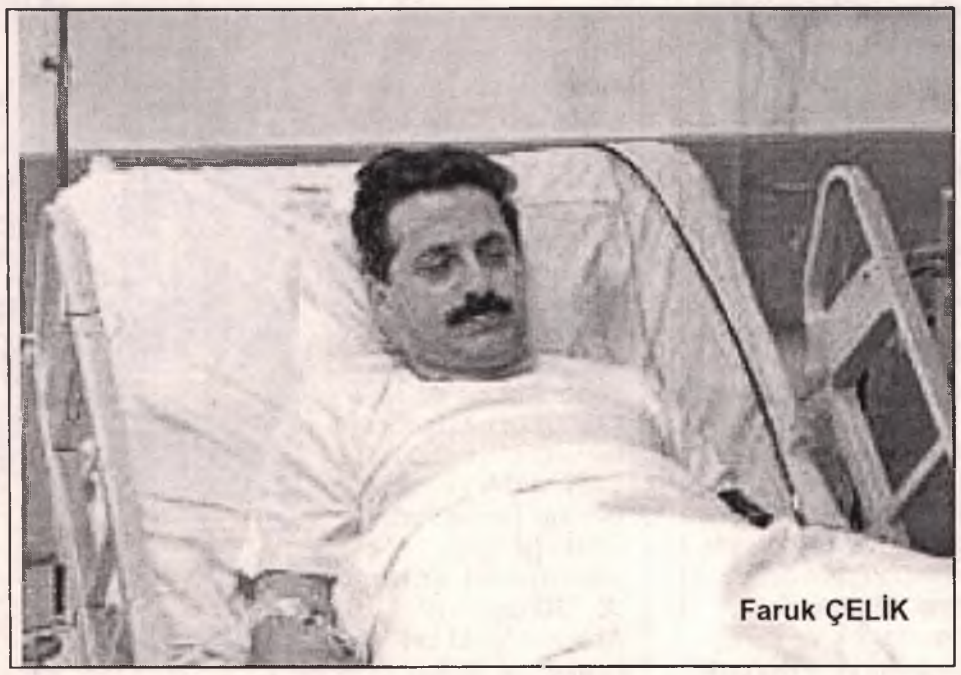

Faruk ÇELİK

için hazırladığı öner geye karşı çıktığı için Faruk Çelik'i vurduğunu söylemişti. Çıkarıldığı mahkemece tutuklanan ve daha sonra tutuksuz yargılanmak üzere serbest bırakılan İrfan Subaşı'yla ilgili 12'nci Asliye Ceza Mahkemesi'nde görülen davada bugün karar günüydü. Sanık avukatı ve sanığın da hazır bulunduğu duruşmada, mahkeme heyeti kararını açıkladı. Sanık İrfan Subaşı 'Kasten adam yaralamaktan 2 yıl 11 ay, ruhsatsız silah taşıdığı için de 1 yıl 8 ay olmak üzere 4 yıl 7 ay hapis cezasına çarptırıldı.

Su israfının faturası ağır

BUSKİ Genel Müdürü İsmail Hakkı Çetinavcı, günlük hayatta alınacak basit tedbirlerle su israfının önüne geçilebileceğini, bunun hem ülke, hem de vatandaşın bireysel kazancına büyük katkılar sağlayacağını söyledi.

BUSKİ Genel Müdürü İsmail Hakkı Çetinavcı, yaptığı yazılı açıklamada, vatandaşları su israfına karşı uyardı. Yeryüzünün üçte ikisi su olduğunu ancak bunun sadece yüzde 0,3'ünün içilebilir su olması nedeniyle, su kaynaklarının verimli kullanılması gerektiğini belirten Çetinavcı, dünyada 6 milyar insandan 2 milyarının sağlıklı su içemediğini ifade ederek, "Susuzluk yakın zamanda çağın en büyük sorunu olacak. Bugün petrolden kaynaklanan savaşlar, yarın yerini suya bırakacak. Su kaynaklarımızla gururlanmamıza rağmen Amerika'da kişi başına düşen kullanılabilir su varlığı 18 bin metreküp iken bu miktar ülkemizde bin 400 metreküp civarında. Bir ülkenin su zengini olabilmesi için kişi başına düşen yıllık su miktarı en az 10 bin metreküp olmalı. Bundan dolayı su israfına karşı duyarlı olmalıyız. Akarken kıymetini bilmediğimiz suyu israf etmemeliyiz." dedi.

Basit tedbirlerle israf önlenebilir Bursa'da 1995 yılında yüzde 65 olan su kayıplarını gerçekleştirdikleri altyapı yatırımlarıyla yüzde 26 seviyesine indirdiklerini vurgulayan Çetinavcı, bunun Avrupa standartlarında bir oran olduğunu belirterek, "Su kayıp yüzdesini düşürmeseydik, 65 milyon metreküp fazla su tüketmemiz gerekecekti. Bu miktarda Bursa'mızın 7-8 aylık su ihtiyacına tekabül etmektedir" dedi. Musluklarda damlayan sudan bile milyonlar aktığını vurgulayarak, alınacak basit tedbirlerle su kullanımında yarı yarıya tasarruf sağlanabileceğine dikkat çeken Çetinavcı, "Ev ve işyerlerinde tüketilen suların yüzde 70'i banyo ve tuvaletlerde kullanılıyor. Banyo yerine duş alarak su tüketimini yüzde 25 oranında azaltmak mümkün. Ayrıca su tasarrufu için diş fırçalarken ve tıraş olurken musluklar ihtiyaç halinde açılmalı. Diş fırçalarken ve tıraş olurken, musluğu kapalı tutarak 15-35 litre su tasarruf edilebilir. Bulaşık ve çamaşır makineleri dolmadan çalıştırılmamalı. Su sızıntıları küçük miktarlarda olsa bile mutlaka tamir edilmeli. Sadece bu tedbirlerle su faturaları yüzde 20-30 oranında azaltılabilir" şeklinde konuştu.

Güne Bakış

Kadri GÜLER
kadri_guler@hotmail.com

İlgisizlik

Mimarlar Odası Gemlik Temsilcileri 25 Binlik Nazım Planlar konusunda bir panel düzenledi.

Panel'e sivil toplum kuruluşları, Belediye Başkanları, Oda Temsilcilerini ve akademik çevreyi ve vatandaşları davet etti.

Her zaman olduğu gibi toplantıya ilginin olmadığını öğrendim.

Dün, Bursa da işlerimin olması nedeniyle toplantıyı izleyemedim.

Mimarlar Odası bana da davetiye göndermiş ve konuşma yapmamı istemişti.

Konu, benim branşımı aşıyor.

Bu ilçede onlarca mimar, mühendis, müteaahit dururken, kent planı konusunda konuşma yapmam doğru olmazdı.

Ben, köşemde hergün yazıyorum.

Bu konuda ki görüşlerimi daha öncede yazdım.

Gemlik'in nüfus olarak büyütülmesini doğru bulmuyorum. bulanların rant beklentisi vardır diyorum.

Birinci derecede deprem hattında bulunan ilçemiz, yanlış yapılaşma nedeniyle zaten tehlike içinde.

Öncelikle mevcut yapılar 7-8 şiddetindeki bir depreme göre güçlen dirilmeli.

Gemlik yeni yerleşim alanlarının açılmasıyla bu yükü taşıyamaz.

Görülen o ki, gelecekte ilçemiz artık bir zeytin kenti değil, sanayi ve liman kenti olacak. Bu plan buna göre hazırlanmış.

Serbest Bölge ve çevresindeki kıyılar limancılıkta Türkiye de tek isim olacak.

25 binlik plan, büyüklerin işine yarayacak, küçükler için birşey görülmüyor.

Panelde "Havanda su dövüyoruz" tartışması

Panele konuşmacı olarak katılan Büyükşehir Meclisi İmar Komisyonu üyesi ve CHP İl Genel Meclis Üyesi Yücel Akgün, yaptığı konuşmada iktidar partisi üyelerini suçlarken, burada konuşanların Büyükşehir Meclisinde her karara "evet" dediklerini söyledi: "Burada havanda su dövüyoruz." diyen Yücel Akgün ile Belediye Başkanı arasında sözlü tartışma yaşandı. Yasa gereği imar komis yonunda görev alan muhalefet üyesi olarak imzası olmasına rağmen itirazlarının iktidar partisi üyeleri tarafından mikrofon kapatılarak engellendiğini ileri süren Akgün, "Plan imzalandıktan sonra tahmin ediyorum yüzlerce insan mahkemeye dava açacaktır. Seksen bin nüfuslu Gemlik'te salonun dolmaması ilgisizliği ortaya koyuyor. Gördüğüm manzara karşısında hüsrana uğradım. Meclise gelecek olan bu plan maalesef iktidar partisinin oylarıyla geçecektir" dedi.

İlçelerin sesini çıkarmadıklarını ve kaderlerine razı olduklarını öne süren Yücel Akgün'e Belediye Başkanı Mehmet Turgut sert şekilde tepki gösterdi.

Konuşmasını kesmekle suçladığı Mehmet Turgut'a "Oylamada Gemlikli üyeler büyük olasılıkla kabul oyu vereceklerdir" demesine sinirlenen Turgut, mücadele sini Büyükşehir meclisin de yapılması gerektiğini söyledi.

Yücel Akgün, konuşmasını başkan Turgut'a gönderme yaparak tamamlarken "Gemlik'e bir çivi çaktırırsanız vebali sizindir.Girişteki büyük binalar Gemlik'in yüz karasıdır" şeklinde konuştu."Gemlik'in geleceğini planlayalım" konulu plan Salonda bulunanların konuşmacılara yönelttiği soru cevaplarla son buldu.

İşyerinden bilgisayar çaldılar

Seyfettin ŞEKERSÖZ

Osmaniye Mahallesinde bir işyerine giren hırsızlar bilgisayar ile bilgisayar kasası çaldılar. Edinilen bilgiye göre, Osmaniye mahallesinde M.Ç.'ye ait bilgisayar satışı yapılan işyerinin pimapen olan giriş kapısını sert bir cisimle zorlayarak içeriye giren hırsızlar 1 adet LCD monitörü, 1 adet bilgisayar ile 2 adet bilgisayar kasası alarak kaçtılar. Durumu sabah öğrenen işyeri sahibi M.Ç. durumu polise haber verince olayla ilgili tahkikat başlatıldı.

DEVREN SATILIK İŞYERİ
Uygun fiyata içindeki eşyasıyla işyeri
TEL: 514 61 68
0.542 730 60 51

GEMLİK Körfez GÜNLÜK SİYASİ GAZETE
ABONE OLUN OKUYUN OKUTUN

Eşi türbanlı subay kurmay olamayacak

TBMM Milli Savunma Komisyonu'nda, subayların harp akademilerine kabulünde "eşlerin tutum ve davranışlarının" da etkili olduğu hükmünü içeren madde, CHP ve AK Parti milletvekilleri arasında tartışmalara neden oldu. Milli Savunma Bakanı Vecdi Gönül, bu maddenin yıllardır uygulandığını söyledi. TBMM milli Eğitim Komisyonu'nda CHP ve AKP milletvekilleri arasında yaşanan tartışmaya karşın kabul edilen düzenlemeye göre, subayların harp akademilerine kabulünde "eşlerin tutum ve davranışları" da etkili olacak. Buna göre, eşi türbanlı olanlara kurmaylık yolu kapanmış olacak. Harp Akademileri Komutanlığı'nın görevlerine, komutanlık ve karargah subaylığı öğrenimini ekleyen yasa tasarısı TBMM Milli Savunma Komisyonu'nda kabul edildi. Tasarı, Harp Akademileri Komutanlığı'na bağlı olan Askeri Bilimler Araştırma Merkezi Başkanlığı'nın, 2003 yılında kurulan enstitülerin araştırma geliştirme faaliyetlerindeki etkinliğinin artırılması amacıyla, Harp Akademileri Komutanlığı'na bağlı olmaktan çıkarılıp, enstitülerin bünyesine alınmasını öngörüyor. Komutanlık ve karargah subaylığı öğrenimine, kurmay subaylar hariç kaynak gözetmeksizin tüm subaylar, TSK Personel Yasası gereğince astsubaylıktan subay olanlardan en az 4 yıl süreli fakülte ve yüksekokul bitirenler ile sözleşmeli subaylardan muvazzaf subaylığa geçenler katılabilecek. Personele, komutanlık ve karargah subaylığı öğrenimi uzaktan eğitim final sınavına katılması için ilk müracaat hakkının başladığı yıldan itibaren birbirini takip eden 5 sınav hakkı verilecek. Genelkurmay Başkanlığı tarafından kuvvet komutanlıklarının, Jandarma Genel Komutanlığı'nın ve Sahil Güvenlik Komutanlığı'nın ihtiyaçları doğrultusunda, her yıl için sınıflara tahsis edilen kontenjan miktarı kadar subay, yüz yüze eğitime ayrılacak. Sıralı üç sicil amirinden en az ikisi tarafından kendisi veya eşinin tutum ve davranışlarından dolayı Akademiye girmeye layık görülmeyip, hakkında olumlu nitelik belgesi verilmeyen subaylar, Kuvvet Harp Akademilerine ve komutanlık ve karargah subaylığı öğrenimine alınmayacak. Komutanlık ve karargah subaylığı öğreniminin eğitim ve öğretim süresi, uzaktan eğitim 20, yüz yüze eğitim 20 olmak üzere iki aşamada toplam 40 hafta olacak. Kuvvet Harp Akademilerinden çıkarılma ve çıkmaya ilişkin esaslar, komutanlık ve karargah subaylığı öğrenimi için de geçerli sayılacak. Komutanlık ve karargah subaylığı öğreniminden çıkarılma kararları, kuvvet komutanlıkları, Jandarma Genel Komutanlığı ve Sahil Güvenlik Komutanlığınca onaylandıktan sonra kesinleşecek. Kendi istekleriyle Kuvvet Harp Akademileri ile komutanlık ve karargah subaylığı öğrenimine devam etmek istemeyenler, yazılı başvuruları üzerine Harp Akademileri ile ilişkileri kesilecek

Güneydoğuda yaralar sarılıyor

Özak: "Afet konutları en kısa zamanda yapılacak."
Güneydoğu Anadolu Bölgesi'nde meydana gelen sel felaketinin yaraları sarılmaya devam ediliyor. Bölgeye gönderilen konteynırların sayısı artırılırken, az hasarlı evlerin onarımına da başlandı.
Afet konutlarının yapımına ise en kısa zamanda başlanacağı bildirildi.
Bayındırlık ve İskan Bakanı Faruk Nafiz Özak, bütçe görüşmeleri sırasında, Güneydoğu Anadolu'daki sel felaketine ilişkin çalışmalar hakkında bilgi verdi.
Özak, afetzedelerin gece barınmaları için bölgeye 120 konteynır gönderildiğini, bu sayının en kısa zamanda 600'e çıkarılacağını söyledi. Faruk Nafiz Özak: "Afete uğrayan illerimize şu ana kadar 5 milyonu aşan miktarda yardım ödeneği gönderilmiştir. Afetlerden ağır hasar gören afetzedelerin evleri, merkezi yerleşim yerlerinde TOKİ tarafından, kırsal alandaki afetzedeler için Afet İşleri Genel Müdürlüğümüzce evini yapana yardım metoduyla en kısa zamanda yapılacaktır." dedi. Özak, bölgede kiralık ev bulan afetzedelere 6 ay sürecek kira yardımına başlandığını da belirtti

Sel bu kez İskenderun'u vurdu

Okullar Pazartesi'ye kadar tatil edildi. Kızılay yardım gönderdi.
Şiddetli yağış Hatay'ın İskenderun ilçesinde etkili oldu. Oluşan sel yüzünden bin dolayında ev ve işyerini su bastı... İlçedeki ilköğretim okulları ile liseler Pazartesi gününe kadar tatil edildi. Kızılay, bölgeye yardım gönderdi.
Önceki gün (14.11.2006) sabah başlayan ve akşam saatlerinden itibaren şiddetini artıran sağanak yağış nedeniyle Feyezan kanalı taştı.
Taşkından Pınarbaşı, Dumlupınar, Muradiye, Numune, Meydan, Gürsel ve Mustafa Kemal mahalleleri ile Suçıkağı köyü etkilendi. Kentte bin dolayında ev ve işyerini su bastı.
Şehre elektrik verilemedi, ulaşımda aksamalar meydana geldi. Kızılay bölgeye, 5 bin battaniye, 5 bin kumanya, 300 çadır ve 500 yatak ile bir seyyar mutfak gönderdi. Sel dolayısıyla ilçedeki okullar Pazartesi gününe kadar tatil edildi. Metrekareye 176 kilogram yağış düştüğü, bunun uzun yılların en yüksek değeri olduğu bildirildi.

BURSA HAKİMİYET VE KENT GAZETELERİNE İLAN ve REKLAM ALINIR
Her türlü alım-satım, eleman ilanlarınız ve reklamlarınız için bizi arayın
KÖRFEZ REKLAM
İstiklal Caddesi Bora Sokak No : 3/B GEMLİK
(Akbank aralığı Stüdyo Prestij yanı
Tel : (0.224) 513 96 83 Fax : 513 35 95

'Gemlik Körfez' internette
www.gemlikkorfezgazetesi.com

DOĞAYI SEV YEŞİLİ KORU

OKS tarih oluyor

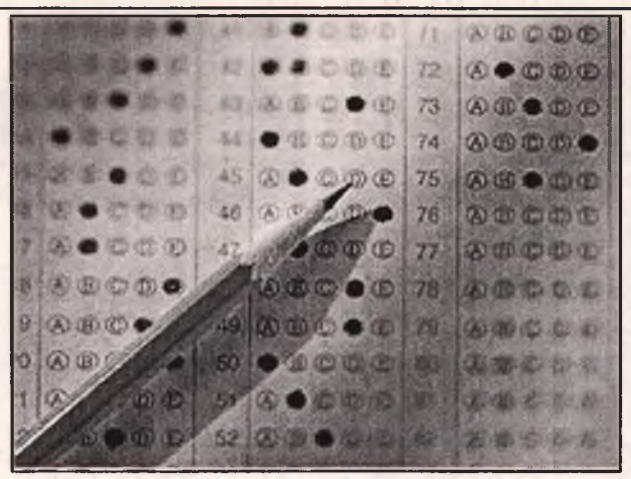

17. Milli Eğitim Şurası'nda Okul Öncesi ve İlköğretim Alt Komisyonu, Ortaöğretim Kurumları Öğrenci Seçme ve Yerleştirme Sınavı'nın (OKS) kaldırılması kararı aldı.Başkent Öğretmenevi'nde yapılan şurada, "Türk Milli Eğitim Sisteminde Kademelerarası Geçişler Yönlendirme ve Sınav Sistemi Komisyonu"na bağlı olarak kurulan "Okul Öncesi ve İlköğretim Komisyonu" bugünkü toplantısında OKS'yi tartıştı. Tartışmaların ardından yapılan oylamada, 4'e karşı 42 oyla OKS'nin kaldırılması yönünde kararı alındı. Komisyon Başkanı Prof. Dr. Ayla Oktan, ilköğretimde yönlendirmenin 5, 6 ve 7. sınıflarda çocuğu ve meslekleri tanımaya yönelik olarak ailelerle işbirliği içinde yapılması kararı aldıklarını bildirdi. Komisyon, OKS'nin kaldırılmasının ardından yerine neler konulabileceği konusunda şu önerilerde bulundu: "İlköğretim 8. sınıf sonunda yapılan OKS kaldırılmalı. Bunun yerine öğrenci başarısının, zihinsel ve sosyal gelişimlerinin izlenmesine dayalı rehberlik hizmetlerine ve öğretmenler kurulu kararına dayalı bir yöneltmeye ağırlık verilmelidir. 8 sınıfı olan her okula mevcuda bakılmaksızın rehber öğretmenler görevlendirilmelidir. Sınıf öğretmenliği, 1-2-3. sınıflara kadar olmalı 4-5. sınıflara branş öğretmenleri verilmelidir. Okullarda anne baba eğitimi zorunlu hale getirilmelidir. İlköğretimde seçmeli ders oranı artırılmalıdır."

Ücretlilere fiş toplama kaldırılıyor

Maliye Bakanı Kemal Unakıtan, "Ücretlilerde de, 2008 için 2007'de fiş toplama mecburiyeti kaldırılıyor" dedi. Maliye Bakanı Kemal Unakıtan, 4'üncü Uluslararası Bankacılık, Finans ve Yatırım Zirvesinde yaptığı konuşmanın ardından soruları yanıtladı. eni bir vergi paketinden söz edildiği soruları üzerine, böyle bir hazırlıkları bulunduğunu, ancak yeni bir verginin asla söz konusu olmadığını kaydeden Unakıtan, "Ücretlilerin fiş almalarında emeklilerde olduğu bir değişim yapacağız. Uygulanması 2008 için söz konusu bu yıl olamaz. Çünkü herkes fişi topladı. Bu yıl o iadeler yapılır, 2008 için 2007'de bir fiş toplama mecburiyeti kaldırılıyor. Bunu yakında Bakanlar Kuruluna sunucağız. Bakanlar Kurulundan sonra bunu kısa zamanda Meclis'e sunmayı düşünüyoruz" diye konuştu.

Türkiye suç cenneti oluyor

Türkiye'de geçen yıl her gün ortalama bin 336 suç işlenirken, bu yılın 9 ayında bu rakam 2 bin 191'e yükseldi. Emniyet Genel Müdürlüğünün verilerine göre, geçen yıl polis sorumluluk alanında meydana gelen şahsa ve mala karşı işlenen asayiş olaylarının toplamı 487 bin 761 iken bu yılın 9 ayında bu suçların toplamı 598 bin 388 oldu.Geçen yıl asayiş suçlarının 197 bin 996'sı şahsa, 289 bin 765'i mala karşı suçlar oluştururken, günlük ortalama suç sayısı bin 336 oldu. Bu yılın 9 ayında ise şahsa karşı işlenen suç sayısı 244 bin 119, mala karşı işlenen suç sayısı ise 354 bin 269 oldu. 9 aylık süredeki günlük ortalama suç sayısının 2 bin 191'e yükseldiği kaydedildi. Şahsa karşı işlenen suçlar arasında geçen yıla göre artan suçlar arasında darp ve tehdit gibi suçlar ilk sırada yer alıyor.

EŞANTİYON SEZONUNU AÇTIK...

34 yıllık tecrübemizle hizmetinizdeyiz

DUVAR TAKVİMİ - GEMİCİ TAKVİMİ- SAATLİ GEMİCİ TAKVİM - ÜÇGEN MASA TAKVİMİ - AJANDA - CEP AJANDALARI - SPİRALLİ AJANDALAR - BLOKNOTLAR - MASA SÜMENİ - KARTON FANTAZİ ÇANTA - ÇANTALAR - OTO KOKUSU - ANAHTARLIK - KÜLLÜK - KALEMLİK - TABAK ALTLIĞI - SAAT ÇEŞİTLERİ

GÖRMEDEN KARAR VERMEYİN

Körfez Ofset MATBAACILIK - YAYINCILIK - REKLAMCILIK

İstiklal Cad. Bora Sok. Akbank Aralığı Stüdyo Prestij yanı No : 3/B GEMLİK Tel : 513 96 83 Fax : 513 35 95

Ermeni faaliyetlerinin 5. cildi yayınlandı

Genelkurmay Başkanlığının "Arşiv Belgeleriyle Ermeni Faaliyetleri 1914-1918" adlı 8 ciltlik kitabın 5. cildi yayınlandı.
Genelkurmay Askeri Tarih ve Stratejik Etüt Başkanlığınca (ATASE) hazırlanan belge yayının 5. cildinde, Ermeni meselesinin farklı boyutları orijinal arşiv belgeleriyle gün ışığına çıkarılıyor.
Dizinin 5. cildinde, tehcir uygulamasında Devletin titizliğini gösteren, Ermeni vatandaşlarının yasal haklarını koruyan icraatların ortaya konulduğu belgeler bulunuyor.
Devletin bu konudaki hassasiyeti, Eskişehir'in Mihalıççık ilçesinde Ermeni vatandaşların taşınabilir ve taşınmaz malları üzerinde suistimale kalkışan Kaymakam Yevanaki ve diğerleri hakkında yapılan soruşturma ve Divan-ı Harbe sevk edilmeleri işlemlerinin orijinal belgeleriyle ortaya konuluyor.
Taşnak, Sosyal Demokrat Hınçak ve Ramgavar örgütlerinin Mısır'da kurdukları 9 kişilik ihtilal komitesinin önde gelen üyesi Arşavir Sahakyan'ın kendi el yazısıyla mahkemeye sunduğu itiraf dilekçesindeki çarpıcı açıklamalar da kitapta yer alıyor.
Kitapta, devletin önemli bürokratik makamlarında görev alan Ermenilerden yargıda görev yapanların çeşitli il mahkemelerindeki devlet aleyhine faaliyetlerinin belgelerine de yer veriliyor.
Ermeni terör örgütlerinin uyguladıkları baskılara maruz kalan Ermeni vatandaşların kendi imzalarıyla orijinal arşiv belgelerindeki ifadeleri de bu baskıda ortaya konuluyor.
"Arşiv Belgeleriyle Ermeni Faaliyetleri 1914-1918" adlı belge kitaplar, Genelkurmay ATASE Başkanlığının satış bürosundan doğrudan alınabileceği gibi Ziraat Bankası Saraçoğlu Şubesi 3408764 No'lu hesaba kitap ücretinin yatırılmasıyla da temin edilebilecek.
Kitap ücretinin bankaya yatırılmasının ardından dekont, kitap listesi, kimlik fotokopisi, açık adres ve telefon numarasını Genelkurmay ATASE Başkanlığına (06100 Bakanlıklar/Ankara) posta veya faks (0312 417 01 32) ile iletenler, kitabı ödemeli olarak kargoyla alabilecek.
Kitapların 1. ve 2. ciltleri 10 YTL, 3., 4. ve 5. ciltleri ise 15 YTL'ye temin edilebilecek.

Japonya'da tsunami alarmı

Japonya'da tsunami alarmı
Japonya'nın kuzeyindeki Kuril Adaları'nda TSİ 13:15'te Richter ölçeğine göre 8.1 büyüklüğünde bir deprem oldu.
Japon Meteoroloji Ajansı, Richter ölçeğine göre 8,1 büyüklüğündeki deprem nedeniyle dev deprem dalgaları (tsunami) oluşabileceği alarmı verildiğini duyurdu.
Ajans, tsunaminin Japonya'nın kuzeyi ve doğusunu TSİ 14:10'da vurmasının beklendiğini açıkladı.
Ajans, pasifik sahillerinde yaşayanları yüksek yerlere kaçmaları konusunda uyardı.
Bu arada, Amerikan Jeolojik Araştırmalar Merkezi USGS, internet sitesinde, 27.7 kilometre derinlikteki depremin büyüklüğünün 7,8 olduğunu duyurdu.
Amerikan Pasifik Tsunami Uyarı Merkezi de Rusya ve Japonya'yı tsunami konusunda uyardı.
Depremin Kuril adaları hattında Japonya'nın Hokkaido adasının 600 kilometre kuzey doğusunda meydana geldiği kaydedilerek deprem üssünün Japonya'da nüfusun yoğun bölgelerine çok uzak olduğu kaydedildi.

Avukatlık sınavı kalkıyor

TBMM Adalet Komisyonu, staj sonrasında yapılacak avukatlık sınavının kaldırılmasına ilişkin kanun teklifini benimsedi.
Adalet Komisyonu, AK Parti Zonguldak Milletvekili Köksal Toptan'ın başkanlığında yaptığı toplantıda, AK Parti Konya Milletvekili Ahmet Işık'ın, sınavın staj başlangıcına alınması için Avukatlık Yasasında değişiklik yapılmasını öngören yasa teklifi üzerinde alt komisyon tarafından hazırlanan rapor ile yine Işık'ın avukatlık sınavının kaldırılmasına ilişkin teklifini birleştirerek görüştü.Alt komisyon da Işık'ın teklifinde değişiklik yaparak, avukatlık sınavının kaldırılması yönünde rapor sundu.
Türkiye Barolar Birliği Başkanı Özdemir Özok, avukatlık sınavının kaldırılmasının tarihi bir hata olacağını söyledi. Avukatlık mesleğinin itibar kaybettiğini, disiplin suçlarında artış olduğunu anlatan Özok, sınavın çözüm olmadığını ancak bir yerden başlanması gerektiğini kaydetti.
Düzenlemeye karşı olduklarını belirten Özok, 23 Aralık'ta yapılacak sınavla ilgili yeni düzenleme yapmanın, halk tabiriyle "pişmiş aşa su katma" anlamına geleceğini belirtti.
CHP'li üyeler, avukatlık sınavının kaldırılmasına karşı çıktı. AK Parti'li milletvekilleri ise sınavın, avukatlık mesleğinin itibarını artırmayacağını, iyi hukukçu yetiştirilmesine katkı sağlamayacağını savundu.
AK Parti Kahramanmaraş Milletvekili Mehmet Yılmazcan da avukatlık sınavının kaldırılmaması gerektiğini söyledi.
AK Parti Kırıkkale Milletvekili Ramazan Can, avukatlık mesleğinin saygınlığının artırılması için Türkiye Barolar Birliği'nin bir paket hazırlamasını ve buna destek vermesini önerdi; sınavın gereksiz olduğunu savundu.
AK Parti Gaziantep Milletvekili Mahmut Durdu, "Bu sınavla hukukçulara itibar mı vereceksiniz?" diyerek, stajla ilgili Avrupa standartlarında düzenleme yapılmasının yerinde olacağını, sınavın avukatlık mesleğine katkı sağlamayacağını söyledi.
"Bir sınavla hiç kimse tam hukukçu olmaz" diyerek düzenlemeye destek veren AK Parti Adıyaman Milletvekili Hüsrev Kutlu, hukuk eğitimin tartışılmasını önerdi.
AK Parti Erzurum Milletvekili Nuri Akbulut, avukatlık sınavının 1969 yılından bugüne kadar uygulanamadığına işaret etti, bundan sonra yapılmamasının da bir eksiklik olmayacağını kaydetti.

Mortgage yasası 2007'de çıkabilir

Gayrimenkul Yatırım Ortaklığı Derneği (GYODER) ve Sermaye Piyasası Kurulu (SPK)'nın birlikte düzenlediği "3. Konut Finansmanı ve Türkiye" konferansında konuşan SPK Başkanı Doğan Cansızlar, Mortgage Yasası'nın çıkmasının geciktiğinin altını çizerek, 2007 yılının ilk aylarında yasanın çıkmasını umduğunu söyledi.
Bir yıldır Mortgage Yasası'nın meclisten geçmediğini belirten Cansızlar, yasanın neden çıkmadığını herkesin merak ettiğini söyledi. Ülkenin geleceği açısından çok önemli bir sektör olan gayrimenkul sektörünün gözardı edilmemesi gerektiğini vurgulayan Cansızlar, Yasanın çıkmasının önündeki engelleri, konut kredi hacmindeki artış ve konut kredi faizlerinin atması olarak gösterdi.
Mortgage sisteminin bedava veya çok ucuza konut anlamına gelmediğini söyleyen Cansızlar, mali sistemin işin içine girmesini sağlayan bir sistem olduğunu ifade etti.

Körfez
GÜNLÜK SİYASİ GAZETE

Doğalgaz zammının iptali için dava

Tüketiciler Derneği (TÜDER), BOTAŞ tarafından doğalgaza yapılan son zam kararının Danıştay tarafından iptal edilmesi için İstanbul Bölge İdare Mahkemesi'ne başvurdu.
Mahkeme çıkışında basın mensuplarına açıklama yapan TÜDER Başkanı Engin Başaran, BOTAŞ'ın kamu kuruluşları ve özel şirketlerden tahsil edemediği borçlarını halktan tahsil etmeye çalıştığını söyledi.
TÜDER olarak

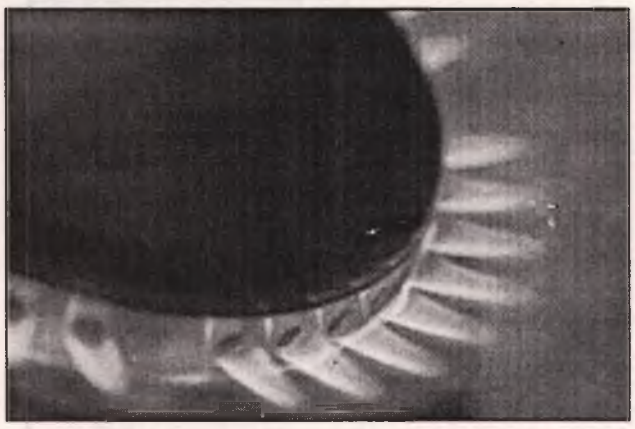

yapılan zammı kabul etmelerinin mümkün olmadığını ifade eden Başaran, "Gerekli işlemleri yapmak için zamlı faturaların gelmesini bekledik. Bugün üyemiz Müjgan Dakkor'a gelen fatura ile birlikte Bölge İdare Mahkemesi'ne Dakkor'un adına başvuruda bulunduk. Zam kararının Danıştay tarafından iptal edilmesini umut ediyoruz." diye konuştu.
Engin Başaran ayrıca, zam kararına sessiz kalan Enerji Piyasası Denetleme Kurulu'nu da (EPDK) vatandaşların yanında yer almamakla suçladı.
Dernek avukatı Eser Gültekin ise, zam kararının hukiki dayanaktan yoksun olduğunu iddia ederek, benzer uygulamaları iptal eden Danıştay'ın bu kararı da iptal etmesini beklediklerini söyledi.

Barbarosça

Barbaros BALMUMCU

Gemlikspor futbol takımının patronunu buldu

Köşemde yazdığım yazıya sayın Faruk Güzel'in alakadar olması neticesinde Bursa bölgesinden Hakan Cenkçiler ile anlaşarak 2006-2007 futbol sezonu için antrenörlüğe getirildi.

Cenkçiler bundan önce Trabzondaki finallere giden, 3 lige çıkmak için mücadele eden takımın başında idi. Maalesef bir varlık gösteremeden geri döndüler. İnşallan Gemlikspor'a faydası olur.

Sayın Hakan
1- İlk evvelde kaleci
2- Stoper
3- Ön libero
4- Orta sahada akıllı, oyun kurucu forvete top atacak bir adam
5- Forvette şu atacak bir adam ihtiyacı var bunları düşün benden yazması.

Yurt dışından telefon getirmeye sınırlama

Yurt dışından gelişte yolcu beraberi "hediyelik" cep telefonu getirme hakkı yeniden sınırlandırılıyor.
Bu yıl Eylül ayına kadar her yurda girişte bir adet "hediyelik" cep telefonu getirme hakkı bulunurken, Eylül'de yapılan düzenlemeyle, bu "her defasında bir tane olmak üzere yılda 4 cep telefonu" ile sınırlandırılmıştı.
Şimdi ise Yolcu beraberi cep telefonu getirmenin yurt içindeki satıcılar açısından haksız rekabete neden olması, ayrıca gümrüklerdeki iş yükünü artırması nedeniyle, yılbaşından geçerli olmak üzere, yolcu beraberi getirilebilecek cep telefonu sayısı, "yılda bir adete" düşürülecek. Cep telefonu, "hediyelik" kapsamından çıkacak.
Gümrükler Genel Müdürlüğü verilerine göre, yılbaşından bugüne kadar yolcu beraberi 55 binin üzerinde, 60 bine yakın "hediyelik" cep telefonu getirilerek kayıt yaptırıldı.
Buna göre yurt dışından gelen bir yolcu, yılda bir cep telefonunu "zati eşya" listesinde, gümrük vergisinden muaf olarak getirecek. Bu şekilde getirilecek cep telefonunun değerine bakılmayacak ve hiç bir şekilde gümrük vergisi ödenmeyecek.

Yolcu, bu telefonu, pasaportu ile birlikte Telekomünikasyon Kurumu'na veya abone merkezlerine doğrudan başvurarak kayıt ettirebilecek.

KİRALIK İŞYERİ
Emin Dalkıran Kordonu'nda 70 m2 daha önce internet Cafe olarak kullanılan işyeri kiralıktır.
(0 542) 593 61 51

KİRALIK PANSİYON
K. Kumla'da kış sezonu için Taşeron firmalara (Haziran ayı sonuna kadar) Komple Kiralık Pansiyon
UĞUR PANSİYON
Ali Dur (0 532 511 05 07)
İskele Meydanı K.Kumla

ÜLKE SAVUNMASI ve MİLLETİN BÖLÜNMEZ BÜTÜNLÜĞÜ İÇİN EN GÜÇ KOŞULLAR ALTINDA CANLARINI ORTAYA KOYMAKTAN ÇEKİNMEYEN KAHRAMAN GAZİLERİMİZ İÇİN
TSK ELELE VAKFI
OYAKBANK Ankara T. Güneş Şb. 505 0 505 TL
Tel: 0.312 431 99 36 Faks: 431 07 36
web: www.elele.org.tr

SATILIK DAİRE
Manastır'da 135 m2
3+1, denize cepheli
LÜX DAİRE
0.532 356 62 25

GERÇEK OTO LASTİK
LAZOĞLU
Hüseyin TAŞKIRAN
HER TÜRLÜ LASTİK TAMİRİ YAPILIR.
2. El ve Yeni Lastik Alım Satımı
2. El Jant Alım Satımı
24 SAAT HİZMETE AÇIKTIR
Dr. Ziya Kaya Mh. Bayrak Sk. No:3 Demirci Apt. Gemlik / BURSA
GSM: 0.535 736 43 78

DEVREN SATILIK
Faal durumda Devren Satılık Kırtasiye Dükkanı
GSM : (0.533) 717 20 02

ELEMANLAR ARANIYOR
Ön muhasebe bilen ve bilgisayar kullanabilen
BAYAN ELEMAN
Tecrübeli BAY ve BAYAN garson alınacaktır.
MAMMA MIA PİZZERIA
Müracaatların şahsen yapılması rica olunur.
İstiklal Caddesi Akbank karşısı 513 53 67 GEMLİK

Kokulu silgi ve kalemlere dikkat

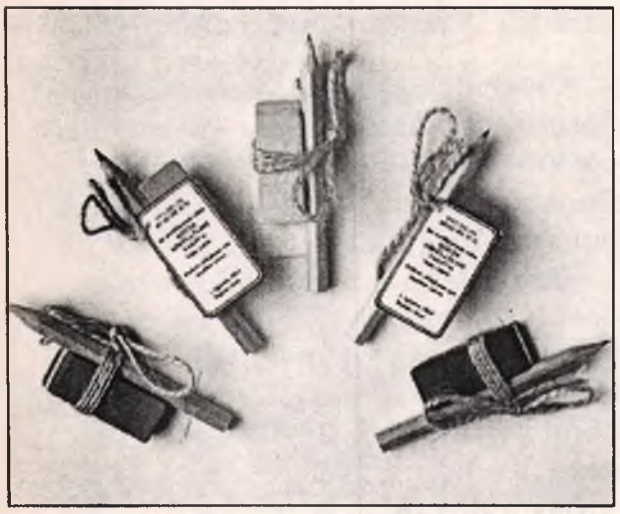

Yeşilay Gebze Şubesi Başkan Yardımcısı Bilal Başkonuş, kokulu kırtasiye malzemeleri ve inşaat malzemeleri hakkında uyarıda bulunarak, çocukların çantalarında ve evlerde adeta birer bomba bulunduğunu söyledi. Uyuşturucu maddeler konusunda vatandaşların fazla bilgisi olmadığını vurgulayan Başkonuş, "Uyuşturucu maddeleri az buçuk hepimiz biliyoruz. Ancak bir de günlük yaşamda sürekli kullandıklarımız var. Son yıllarda, 'volatile solvent' veya 'inhalants' olarak ifade edilen benzin, çeşitli yapıştırıcılar, tiner, butan, naftalin, azot oksit gibi uçucu maddeleri, işimiz gereği sürekli kullanmamız gerekebilir. Ama bu maddeleri havadar bir yerde kullanılmalıyız. Bu maddelerin kısa süreli kullanımlarda solunum yoluyla geçmesi halinde ise, muhakeme yeteneğinin azalması, koordinasyon bozukluğu, öksürük, burun ve gözlerde tahriş, kalp atışında artış ve düzensizlik, solunum bozukluğu, boğulma ve sarhoşluk halleri. Uzun süreli kullanımlarda da kilo kaybı, ruhi çöküntü, paranoya, hafıza zayıflığı, beyin, karaciğer ve böbreklerde ciddi hasarlara ve hatta ölümlere bile yol açtığı bilinmektedir. Bu yüzden bu maddeler, göründüğü kadar çok masum değillerdir. Bu maddeleri kesinlikle evlerimizde bulundurmamalıyız" dedi. Sağlığa zararlı kimyasal maddelerle üretilen kırtasiye malzemelerinin kullanılmamasının da gerektiğinin altını çizen Başkonuş, "Öğretmen ve öğrencilerimizin sağlıklarının korunması ve çocuklarda daha sonra madde ağımlılığına dönüşebilecek, koklama alışkanlığının önlenmesi için, bütün eğitim kurumlarında, içinde çözücü olarak etilasetat bulunan, beyaz tahta kalemlerinin kullanılmaması gerekmektedir. Ayrıca ithal kalemleri alırken, içinde bu tür uçucu maddelerin bulunup bulunmadığına dikkat edilmelidir. Organik solvenlerle yapılan kırtasiye tipi yapıştırıcıların da kullanılmaması gerekir. Bunun yerine, su bazlı olarak üretilen yapıştırıcıların kullanılması daha sağlıklı olur. Kokulu silgi ve kalem gibi kırtasiye malzemeleri kullanmamaları konusunda, öğretmen ve öğrencilerin daha bilinçli olmaları lazım. Bu nedenle bağımlılığın her türlüsüne çok dikkat etmeliyiz" şeklinde konuştu.

ÇİZİYORUM

Barış Güler'in kaleminden

7 YAŞ

'Gemlik Körfez' internette www.gemlikkorfezgazetesi.com adresini tıklayın

Kola içme yaşında Türkiye faciası

Dünya Sağlık Örgütü'nün yaptığı bir araştırma, kola ve hamburgerle tanışma yaşında bir facianın yaşandığını ortaya koydu. Ortaya çıkan rakamlar, ürkütücü boyutlarda.
Çocukların bir yaşını doldurmadan, kola ve hamburgerle tanıştıkları ülkeler arasında ABD, Fransa, Almanya ve Türkiye var.
Dünya Sağlık Örgütü'nün Çarşamba günü İstanbul'da başlayacak olan obeziteyle mücadele konferansında ödüller dağıtılacak, obezitenin önünü alabilmek için Avrupa Adipozite ile Mücadele Şartı imzalanacak. Hedef, sağlıklı beslenen ve bedensel olarak aktif olan toplumlar yaratmak.
Dünya Sağlık Örgütü'ne göre obezite, modern çağın salgın hastalıklarından biri. Örgütün Avrupa bölgesi içinde yer alan ve İzlanda ile Portekiz'den Rusya'nın Pasifik Okyanusu kıyılarına kadar uzanan topraklarda yaşayan yetişkin nüfusun yüzde 30'u ile yüzde sekseni 80'i aşırı kilolu.
Buralarda sadece belirli bölgelerde sebze ve meyve tüketimi, tıp uzmanları tarafından tavsiye edilen miktarda.
Uzmanlar öncelikle çocuk ve gençlerdeki obezite eğiliminin endişe verici boyutlara ulaştığını, ayrıca derialtı dokusunda aşırı yağ birikiminin yani adipozitenen de salt refah toplumlarının sorunu olmaktan çıkıp gelişmekte olan ülkelerde de ciddi bir mesele haline geldiğini söylüyor.

Çocukların daha bir yaşını doldurmadan, kola, hamburger ve kızarmış patates ile tanıştıkları ülkeler arasında ABD, Fransa ve Almanya'dan başka Türkiye de var. Son yapılan araştırmalara göre Türkiye'deki çocukların dörtte biri daha üç yaşına gelmeden bu tür yağ ve kalori oranı yüksek yiyecekleri tadıyor. Bu oranın İstanbul'da yüzde 40'lara vardığı öne sürülüyor.

Bebeklerin yüzde 6'sı bir yaşını doldurmadan kola içiyor. Oysa Dünya Sağlık Örgütü, ilk altı ayda bebeğe anne sütünden başka bir şey verilmemesini tavsiye ediyor. Örgütün verilerine göre Avrupalı çocukların beşte biri fazla kilolu. Bunların da üçte biri obez. Gençe yaşta alınan aşırı kilolar şeker, tansiyon, uyku bozukluğu ya da psiko-sosyal hastalıklara yakalanma riskini arttırıyor.

Diyabet hakkında bilinmesi gerekenler

Dünya Sağlık Örgütü'nün (WHO) verilerine göre inme (felç), dünyada kalp hastalıkları ve tüm kanserlerin toplamından sonra üçüncü sırada yer alan ölüm nedeni.Tüm dünyada yaklaşık 146 milyon kişinin Tip 2 diyabeti olduğu bilinmektedir ve bu rakamın yüzde 40 oranında artarak 2010 yılında 210 milyona ulaşacağı tahmin ediliyor.

Diyabet, Türkiye'de gittikçe büyüyen, ciddi bir genel sağlık problemi olup milyonlarca Türk vatandaşının sağlığını tehdit ediyor. Daha da önemlisi diyabet, inme oluşturan en önemli nedenlerde biri olarak görülüyor. Bu yıl tamamlanan Türkiye'de "Hipertansif Hastalarda İnme Riski Araştırması"sı çarpıcı gerçeği bir kez daha gözler önüne serdi. Araştırmaya katılan 6790 hastanın yüzde 29'unda diyabetin de varolduğunu saplantı. Araştırmayı yürüten Prof. Dr. Giray Kabakcı, 14-21 Kasım Dünya Diyabet Haftası nedeniyle modern çağı hastalığı olarak görülen Diabete karşı vatandaşları birkez daha uyararak, "Diyabet önlenebilir bir hastalıktır, yeter ki bu hastalığı karşı mücadele etmesini bilmemiz gerekir" dedi.

Halk arasında şeker hastalığı olarak bilinen "Diabetes mellitus" (diyabet), ülkemizde pek çok kişinin yaşamını ciddi şekilde etkileyen sinsi bir hastalık. İşte tam da bu noktada, Türk Kardiyoloji Derneği Hipertansiyon Çalışma Grubu, Türkiye'de görülen inme sıklığı ile ilgili Türkiye çapında yaptığı ve bir buçuk yıl üzerinde titizlikle çalıştığı Merck Sharp Dohme İlaçları Ltd. Şti'nin (MSD İlaçları) koşulsuz katkılarıyla gerçekleştirilen TH!NK (Türkiye'de Hipertansif Hastalarda İnme Riski Araştırması) adlı araştırmadaki diyabet ile ilgili verilere dikkatleri çekiyor.

Araştırmayı yürüten Hacettepe Tıp Fakültesi Kardiyoloji Anabilim Dalı öğretim üyesi Prof. Dr.Giray Kabakcı, modern çağ hastalığı olarak görülen diyabet hastalığı ve THİNK Araştırması ile ilgili sorularımızı yanıtlardı:

Araştırma hakkında biraz bilgi verirmisiniz?

Türkiye'de 7 bölge, 22 il ve 39 merkezde yürütülen çalışmada 54-85 yaş arasındaki toplam 6790 yüksek tansiyonu olan hastaya ait bulguları değerlendirdik. Çalışmanın en önemli sonuçlarından biri, yüksek tansiyonu olan kişilerin yüzde 30'unda diyabetin varlığı.Bu çok önemli bir rakam. Organ hasarlarına yol açan diyabeti ciddiye almak gerekir.

Diyabeti olan hastalarda diğer organların hasarları çok daha mı fazla görülür?

Hipertansiyon (yüksek tansiyon) ve şeker hastalığı, toplumda çok sık görülen ve önemli olumsuz sonuçları olan hastalıklar. Diyabet ve hipertansiyon birlikteliği organlardaki hasar riskini çok artırıyor. Diyabeti olan hipertansif hastalarda kılcal damarların ve büyük damarların etkilenmesi sonucu gelişen organ hasarı riski, diyabeti olmayan hipertansif hastalarda görülenden iki kat fazla. Diyabetik hastalardaki organ hasarlarının yüzde 35-70'inden hipertansiyonun sorumlu olduğunu biliyoruz.

Diyabetik kişilerde diyabeti olmayan kişilere göre Hipertansiyon görülme sıklığı nedir?

Diyabetik kişilerde diyabeti olmayan kişilere göre hipertansiyon görülme sıklığı, 1,5 - 2 kat fazla. Tip I diyabetik hastalarda (erken yaşlarda görülen, insuline bağımlı diyabet) hipertansiyon, hastalığın başlangıcından seneler geçlikten sonra ortaya çıkıyor ve sıklıkla diyabetik böbrek hastalığı gelişimini işaret ediyor. Tip II diyabette ise hipertansiyon, diyabet tanısı ile eş zamanlı, hatta çok daha önce saptanabiliyor ve çoğunlukla metabolik sendromun bir parçası olarak görülüyor. Diyabet sıklığının, hipertansiyonu olan bireylerde, olmayanlara göre 2.5 kat daha fazla görülmesi de bunu destekliyor.

Kanda pıhtılaşmayı önlemek için çikolata tüketin

John Hopkins Üniversitesi ve Bloomberg Halk Sağlığı Okulu araştırmacıları, günde iki çorba kaşığı siyah çikolata yemenin, kandaki pıhtılaşmanın önüne geçilmesine yardımcı olabileceği sonucuna ulaştılar.

Bilim adamlarının, aspirinin kandaki pıhtılaşmaya etkisi üzerine yapılan daha büyük bir araştırma sırasında çıkarttıkları sonuca göre, çikolata, aspirinle benzeri bir biyokimyasal etki yaratıyor ve kandaki pıhtılaşmayı azaltıyor. Profesör Diane Becker, araştırma sonucunda, kakao çekirdeğindeki kimyasalın, kandaki pıhtı hücrelerinin azaltılmasında, aspirinle aynı biyokimyasal etkiyi yarattığını öğrendiklerini söyledi.

Siyah çikolatanın, tansiyonu düşürebildiği ve kan dolaşımına farklı faydaları olduğu bilim adamlarınca yaklaşık 20 yıldır biliniyor. American Heart Association'ın yıllık bilim toplantısında duyurulması planlanan son araştırma, gıda tüketiminde normalin dışına çıkılmamasını öğütlüyor ve düzenli diyetin bir parçası olarak yenecek bir parça çikolatanın veya içilecek sıcak çikolatanın insan sağlığı için iyi olduğu sonucuna ulaşıyor.

GEMLİK REHBERİ

GEREKLİ TELEFONLAR	
İtfaiye	110
Polis İmdat	155
Jandarma İmdat	156
Jandarma K.	513 10 55
Polis Karakolu	513 18 79
Gar. Kom.	513 12 06
KAYMAKAMLIK	
Kaymakamlık	513 10 51
C.Savcılığı	513 10 53
C.Savcı Yrd.	513 29 54
Emniyet Müd.	513 10 28
ULAŞIM	
METRO	513 12 12
Aydın Turizm	513 20 77
Süzer Turizm	512 10 72
Kanberoğlu-Esadaş	514 45 49
Anıtur	514 47 71
Kamil Koç	513 35 71
HASTANELER	
Devlet Hastanesi	513 92 00
SSK Hastanesi	513 23 29
Mer.Sağ.Ocağı	513 10 68
Tomokay Tomografi	513 65 29
TAKSİLER	
Körfez Taksi	513 18 21
Çınar Taksi	513 24 67
Güven Taksi	513 32 40
Gemlik Taksi	513 23 24
Manastır Taksi	514 35 50

RESMİ DAİRELER	
TEK Arıza	513 20 66
TEK İşletme	513 45 03
Statyum	514 00 95
Orm.Böl.Şef.	513 12 86
Milli Eğt. Md.	513 11 74
Halk Kütüphane	513 13 53
Askerlik Şb.	513 10 57
Karayolları	513 13 08
Liman Baş.	513 11 33
Mal Müd.	513 10 95
Nüfus Md.	513 37 42
Özel İd. Md.	513 15 07
Tapu Sicl. Müd.	513 14 14
Müftülük	513 13 64
Gümrük Md.	524 85 86
Tekel Md.	513 10 42
Ver. Dairesi Md.	513 10 92
İlçe Tarım Müd.	513 10 45
İlçe Seç. Md.	513 77 77
Halk Eğitim Müd.	513 18 46
BELEDİYE	
Santral	513 45 21 -23
Başkanlık	513 45 20
Zabıta	513 24 32
Otobüs İşlet.	513 45 21-122
Su İşlet.	513 45 21 - 115
İtfaiye	513 23 25
Muhasebe Md.	513 45 21 -182
Yazı İşl. Md.	513 45 21 -111
Su Arıza	Yalnýz 185

DENİZ OTOBÜSÜ	
Bursa	256 77 84
Mudanya	544 30 60
Yenikapı	(212) 516 12 12
Yalova	(226) 811 13 23
İDO İmam Aslan Dinlenme Tes.	513 23 94
VAPUR - FERİBOT	
Yalova	(226) 814 10 20
Topçular	(226) 363 43 19
Eskihisar	(262) 655 60 31
OTOBÜS	
Şehirlerarası	261 54 00
Otobüs Terminali	(18 Hat)
TÜP DAĞITICILARI	
Aygaz	513 12 95
Tekgaz	513 16 37
Ocakgaz	513 16 37
Ergaz	513 88 43
İpragaz	513 22 59
Habaşgaz	513 45 46
Yeni Likitgaz	513 65 00
BP Gaz	514 59 81
Bütünler Likitgaz	513 80 00
Akçagaz	514 88 70
Totalgaz	514 17 00
AKCAN PETROL	513 10 79
MAR-PET	513 30 33
TUNCAY OTO GAZ	513 14 25

NÖBETÇİ ECZANE

16 Kasım 2006 Perşembe

ÖZER ECZANESİ

A.Dural Meydanı - GEMLİK

GEMLİK'İN İLK GÜNLÜK GAZETESİ
GEMLİK Körfez
GÜNLÜK SİYASİ GAZETE

YEREL SÜRELİ YAYIN
YIL : 34 SAYI : 2598
FİYATI : 0.25 YTL. (KDV Dahil)
Sahibi : Kadri GÜLER
Sorumlu Yazı İşleri Müdürü : Serap GÜLER
Haber Müdürü : Seyfettin ŞEKERSÖZ
İstiklal Cad. Bora Sok. No:3/B
Tel : 513 96 83 Fax : 513 35 95 GEMLİK
Yönetim ve Basım Yeri : KÖRFEZ OFSET
Matbaaclık-Yayıncılık-Reklamcılık Tesisi
İstiklal Cad. Bora Sok. No:3/B GEMLİK
(Dini bayram Günleri ve Pazar günleri yayınlanmaz)

NİLÜFER
YAPI DENETİM LTD. ŞTİ.
YAPI DENETİMİ'NDE ÖNCÜ KURULUŞ

GEMLİK ŞUBEMİZDE HİZMETİNİZDEYİZ

İbrahim Akıt cad. Akıtlar İş Merkezi Kat:1 No:3
Gemlik/BURSA
Tel:0224.513 17 78 Fax:0224.513 17 58
Gsm:0533.583 19 37

www.niluferyapidenetim.com

Vaillant
GEMLİK ANA BAYİİ

ULUKAYA DOĞALGAZ ISI SAN.
HÜSEYİN ULUKAYA & CÜNEYT DEMİRLİ ORTAKLIĞI

Gelecekteki Yaşam Konforunuz...

- DOĞALGAZ
- KOMBİ
- KAT KALORİFERİ
- MERKEZİ ISITMA
- RADYATÖR
- SPLİT KLİMALAR
- DOĞALGAZ SOBASI
- TESİSAT ve PROJE

Merkez : Kayhan Mah. 2 Nolu Cad. 9/A
Tel & Fax : (0.224) 513 88 26 GEMLİK
Şube : Balıkpazarı Mah. Alemdar Cad. No : 4
Tel : (0.224) 513 49 93 GEMLİK
e-mail : c_demirli@yahoo.com
www.ulukaya.ticaret-ltd.com

140 Yıldan Beri...

Çenesuyu
DOĞAL KAYNAK SUYU

su tadında hayat

Çenesuyu 1,2 (Fr) sertlik derecesiyle Türkiye'nin ve dünyanın en yumuşak suları arasında yer alır

İçtiğimiz suyun kalitesi
sağlığımız kadar önemlidir

Tam otomatik sistemlerde el değmeden doldurulup ozon sistemiyle en sağlıklı dezenfekte işlemi yapılarak İlk sizin açacağınız güvenli ambalajıyla sizlere ulaşır

Çenesuyu DOĞAL KAYNAK SUYU ile Sağlıklı Nesillere...

HAKAN TİCARET
Hakan Arda
Dr. Ziya Kaya Mh. Orhangazi Cad. No : 100 / C
Tel : (0.224) 512 22 55 GEMLİK

GEMLİK'İN İLK GÜNLÜK GAZETESİ

GEMLİK Körfez

TARAFSIZ SİYASİ GAZETE

17 Kasım 2006 Cuma

info@gemlikkorfezgazetesi.com

25 Ykr

Körfez Ofset'te

Zengin davetiye ve kartvizit çeşitleri, her türlü renkli ve siyah beyaz baskı, kaşe, mühür, kitap, broşür cilt yapımı

Tel : 513 96 83

İstiklal Caddesi Bora Sokak Akbank Aralığı Stüdyo Prestij yanı No : 3/B GEMLİK

Büyükşehir Meclisi'nde görüşülen Nazım Planları değişikliğe uğradı

Nazım Planı Gemlik'in lehine düzeltildi

Enver Şahin

Büyükşehir Meclisi'nde görüşülen 1/25000'lik Gemlik Nazım Planı Gemlik'in lehine değişikliğe uğrayarak geçtiğini söyleyen AK Parti İlçe Başkanı Enver Şahin "Üniversitenin üst kısmında bulunan orman kampı denilen yerlerin de Turistik alan statüsüne alındı. Bunun yanında Hisar Mahallesinin Belediye imar sınırlarına kadar olan kısmının da imara açılması plana işlenmiştir"

Haberi sayfa 3'de

Güne Bakış

Kadri GÜLER
kadri_guler@hotmail.com

Zeytinci zorda

Zeytin hasat mevsimi zorlu başladı.

Ürünün en büyük stokçusu Marmara birlik yapısal değişikliği sürdürdüğü için bu değişikliğe üretici uyum sağlayamıyor.

Marmarabirlik büyük üretici kitlesinin birliğidir.

Bu birlik yıllarca siyasi partilerin arpalığı olarak çalıştığı için sıkıntıları içinde geçti geçmiş yıllar..

Devamı sayfa 5'de

Çalışan emeklilere kötü haber

Çalışan emekliler yeni yılda kötü bir sürprizle karşılaşacak. Yaklaşık 500 bin SSK ve Bağ-Kur emeklisinin maaşından yapılan kesintiler yılbaşından itibaren artıyor. *Haberi sayfa 8'de*

Çankaya için sürpriz aday

Emekli Albay Fethi Korkmaz, Sezer'in görevini tam anlamıyla yapmadığını belirterek, Çankaya için aday adaylığını açıkladı. Korkmaz, 300 bin kişilik kamuoyu desteğine ulaştığını söyledi. *Sayfa 9'da*

Müteahhidin oğlunu fidye için kaçırdılar

Bursa'da bir müteahhidin oğlunu eter koklatarak bir milyon YTL fidye için kaçırdıkları öne sürülen 2'si silahlı 3 kişi, polis tarafından yakalandı. *3'de*

GEMDAŞ YETKİ NO : 035

Ezgi Mühendislik

"Gemlik Sürücü Kursu Kuruluşudur"

- DOĞALGAZ DÖNÜŞÜM
- PROJE KOMBİ
- KOLON TESİSAT
- PETEK ÇEŞİTLERİ
- DOĞALGAZ MALZEMELERİ
- MERKEZİ SİSTEM
- KAT KALORİFERİ
- PLASTİK BORU TESİSATI
- SIHHI TESİSAT
- FABRİKA DÖNÜŞÜM

DOĞALGAZ'DA ÖNCÜ FİRMA

MASTAŞ RADYATÖRLERİ YETKİLİ BAYİSİ

İbrahim Uslu
Tel : (0.224) 513 11 21 Fax : 513 11 71
Orhangazi Cad. No : 48/C
Marmarabirlik Depoları Karşısı GEMLİK

Buluşma

Gürhan ÇETİNKAYA

Bir Türk Gencinin Atatürk'e seslenişi...

Sevgili Atam!

Sana bu hitabeyi 33 yaşına girmiş, gelecek güzel günlerden çoktan umut kesmiş,temel eğitimini tamamlamış ve ancak şimdilerde seni tanıyabil meye başlayan,Türk istikbalinin evlatlarından biri olarak yazıyorum.

Seni ilk gördüğüm günü dün gibi hatırlarım.

İlkokul birdim. Miniciktim. Elimde beslenme çantam, önlüğümün cebinde annemin sevgisi, sınıfımda bilim öğrenecektim. Karatahtanın dört parmak üzerine ortalanmış çerçevesinin içinden bana bakıyordun. Bakışların keskindi.

ABC'den sonra ilk öğrendiğimdin; Gazi Mustafa Kemal'din.

Çocuktum... Bana, bize, tüm dünya çocuklarına bayram armağan etmiştin. Armağanını, uygun adım sol-sağ-sol, sol-sağ-sol kutladık...

Ortaokul ve lisede hep seni anlattılar bana... Dünyaya ancak yüz yılda bir gelen dahiydin... Şahin bakışların vardı, hürriyete aşıktın...

En azılı düşmanlarına karşı bile merhametliydin, Ama savaş meydanlarında karşında kimse duramazdı. Aslandın, kaplandın, kartaldın, panterdin...

Özgür geleceklere açılan pencereydin.

Sözün özü benim sevgili atam; kodumu oturtan milli eğiticiler böyle anlatmışlardı. Beni milli bir şekilde eğitenler, failatün, feilatün, mefailün, failün ölçü sistemini, Niagara Şelalesi'nin yükseklik ve debisini, Yes, it is a pensil demesini, Deli İbrahim'in küpesini, bir bir kafama yerleştirdiler de;

Bana senin insan yönünü anlatmadılar.

Sigara tiryakisi olduğunu, rakı içtiğini, aşık olduğunu, evlendiğini, boşandığını, kim bilir kaç geceler savaş meydanlarında cesetlere bakıp için için ağladığını, özlemlerini, hasretlerini, geleceği kazanmaya dair fikirlerini anlatmadılar.

Bana, bize, tüm dünya gençlerine bayram armağan etmiştin.

Armağanını, uygun adım sol-sağ-sol sol-sağ-sol kutladık...

Bir yandan heykellerini diktik, dağa-taşa silüetlerini çizdik, Her kitaba, her yazıya mutlaka senden alıntılar yerleştirdik.

Diğer yandan da; her işin kolayına kaçtık, ticarette kazık attık, üretim yerine taklit ettik. Bilimadamlarını sindirdik, aydınları yargıladık. Yoktan yere nice vatan hainleri ürettik, çoktan yere nice amaçsız gençler yetiştirdik.

Zeki, çevik ve aynı zamanda düzenciydik.

Eğitimi siyasete kurban verdik, ekonomiyi siyasete kurban verdik, aydınlık olması gereken gelecekleri siyasete kurban verdik.

Varlığımız siyasi emellere armağan oldu...

Benim biricik Atam;

Biz Demokles'in kılıcını sapından değil keskin yanından tutmayı marifet bildik.

Sözün özü sevgili Atam

Senin ruhunu gıdım gıdım içtik,

Tükettik...

Tükettik...

Tükettik...

Dedemden babama, babamdan bana politikacı tabiriyle "enkaz devralmış" bulunmaktayız.

Bu gidişle biz, çocuklarımıza devredecek Enkaz bile bulamayacağız...

Türk'tük, doğruyduk, çalışkanlığımız şüpheli;

Birinci vazifemiz; Türk istiklalini ve Türk Cumhuriyeti'ni ilelebet muhafaza ve müdafaa etmek,

Ülkümüz; Yükselmek, ileri gitmekti...

Uzun bir yoldu.. Yorucu ve yıpratıcıydı...

Adidas'larımız eskidi, McDonalds'ta mola verdik.

Belki de "Bir Türk dünyaya bedeldir" de yişini biz "Her Türk dünyaya bedeldir" anladığımız için emanetini, 1 milyon beş yüz seksen bin kat küçültmeyi becerdik...

Verdiğin en önemli görev:

Bu ahval ve şerait içinde dahi vazife olarak biliyorum ki

"Türk istiklalini ve cumhuriyetini ilelebet muhafaza ve müdafaa etmektir."

Bunun için muhtaç olduğum kudretin, sana güvenimde mevcut olduğunu belirtir, ellerinden hasretle öperim...

BURSA HAKİMİYET VE KENT GAZETELERİNE İLAN ve REKLAM ALINIR

Her türlü alım-satım, eleman ilanlarınız ve reklamlarınız için bizi arayın

KÖRFEZ REKLAM

İstiklal Caddesi Bora Sokak No : 3/B GEMLİK
(Akbank aralığı Stüdyo Prestij yanı
Tel : (0.224) 513 96 83 Fax : 513 35 95

www.kocakgayrimenkul.com

KOÇAK GAYRİMENKUL BANKASI

GENEL MÜDÜRLÜK 444 0 550

EDAS / GEMLİK ŞUBESİ
Tel : (0.224) 512 08 58
Fax : (0.224) 512 08 61
İstiklal Caddesi Adliye Aralığı Lider Apt.
Kat : 2 Daire : 1 Gemlik / BURSA

ARANAN GAYRİMENKULLER

A-026 Yalova Yolu 1000 M2 Ticari imar zeytin satış mağazası olacak arsa
A-027 Mevki önemli değil 1000 M2 deniz görecek arsa
A-029 Umurbey 2000 M2 villa imarlı arsa
A-040 Umurbey 1000 m2 deniz görecek, içinde ev olabilecek arsa
A-043 Gemlik civarı 7000 M2 su, elektrik yola yakın imarlı arsa
A-049 Balıkpazarı 200 M2 iki katlı müstakil ev olabilir arsa.
A-074 Orhangazi çevre yolu 1500 M2 zeytin depolama yeri olacak arsa
E-034 mevki önemli değil 5 katlı kelepir olacak bina
E-085 İstiklal Cad. yatırım amaçlı dükkan
E-080 Sahilde 200 M2 2katlı deniz görebilecek üst üste veya karşılıklı iki daire veya dubleks daire olabilecek işyeri
E-52 Mevki önemli değil 10000 m2 kapalı depolama alanı olacak kiralık arsa.
E-071 Mevki önemli değil rehabilitasyon merkezi olacak asgari 18odalı 3 katlı kiralık bina

SATILAN - KİRALANAN GAYRİMENKULLER

SATILIK ARSA

A-009 Kumla yolu üzeri 1870 M2 yolun 130 mt yukarısında
A-010 Orhangazi Cad. 730 M2 üç yanı yol
A-014 Umurbey 5325 M2 yol kenarı
A-016 Büyük Kumla 928 M2 imarlı
A-021 Orhangazi 19077 M2 sanayi imarlı
A-033 Umurbey 2850 M2 körfez manzaralı zeytin ağaçları var
A-039 Dürdane 2275 M2 2 katlı ev meyva ağaçları var
A-042 Özlüce 780 M2 İzmir Yolu üniversiteye yakın vilalık
A-051 Küçük kumla 100 M2 imarlı
A-080 Manastır 909 M2 villa imarlı
A-070 Hisartepe 120 M2 deniz manzaralı yola cephe hisseli tapu
A-71 Hisartepe 149 M2 deniz manzaralı yola cephe hisseli tapu
A-072 Gemlik Bursa Yolu 13000 M2 Zemin etüdlü 5 kat imarlı
A-073 Narlı Köyü 1222 M2 anayola 50 metre
A-075 Umurbey 380 M2 deniz manzaralı villa imarlı

SATILIK ÇİFTLİK

A020- Orhangazi Cd. 7800 M2 Ev ahır elekt., su, artezyen var
A-038 Orhangazi İznik yolu 2500 M2 dubleks ev8 oda, 2 banyo elekrik, su zeytin ve meyva ağaçları çocuk parkı ana yola 120 mt
E-088 Esadiye Köyü Yalova 12902 M2 2 katlı ahşap bina ev, ahır, traktör
E-098 Mudanya 1532 M2 anayola cepheli havuzlu müstakil denize sıfır, altı garaj, portakal bahçesi var

SATILIK DAİRE

E-001 Manastır 135 M2 1.kat 3+1 fuul doğalgazlı
E-005 Manastır 100 M2 4.kat 3+1 kaloriferli
E-006 Manastır 145 M2 3.kat 3+1 cift banyo ve wc, kaloriferli, asansörlü
E-007 Eşref Dinçer Mh. 130M2 2.kat 3+1 yeni bina
E-008 Manastır 130 m2 10.kat 3+1 kombili lux daire
E-009 Eski Pazar Cd. 95 M2 2+1 sobalı, kartonpiyerli
E-012 Manastır 110 M2 12.kat kartonpiyerli, kaloriferli, masrafsız
E-013 Gazhane Cd. 125 M2 5.kat 2+1 kaloriferli
E-020 Gemlik Merkez 110 M2 5.kat 3+1 çarşıya yakın
E-021 Hamidiye Mh. 144 m2 4.kat bakımlı
E-026 Manastır 130 M2 5.kat 3+1 deniz ve yola cepheli
E-030 Manastır 120 M2 4.kat 3+1 full daire
E-031 Gemlik 87 M2 5.kat 2+1 çelik kapı, kartonpiyer, pimapen
E-049 Dr. Ziya Kaya Mh. 115 M2 2.kat 3+1 kaloriferli, pimapen, saten boya, kartonpiyer
E-055 Lise Cad. 110 M2 2.kat 3+1 bakımlı daire
E-063 Manastır 195 M2 5.kat 4+1 2 banyo, 2 wc, asansörlu, dogalgazlı
E-064 Manastır 195 M2 3.kat 4+1 2 banyo, 2 wc, asansörlü, doğalgazlı
E-065 Manastır 195 M2 zemin 4+1 2 banyo, 2 wc, asansör, doğalgaz
E-072 Manastır 155 M2 zemin 3+1 2007 temmuz teslim krediye uygun
E-073 Manastır 155 M2 1.kat 3+1 2007 temmuz teslim krediye uygun
E-074 Manastır 155 M2 4.kat 3+1 dubleks, 2007 temmuz teslim krediye uygun
E-075 Manastır 155 M2 2.kat 3+1 2007 temmuz teslim krediye uygun
E-076 Manastır 155 M2 1.kat 3+1 2007 temmuz teslim krediye uygun
E-079 Manastır 130 M2 2.kat 3+1 kartonpiyer, amerikan kapı, full eşyalıE-091 Narlı Köyü 75 M2 2.kat 2+1 eşyalı 2 adet yüzme havuzu, spor alanı ve çocuk parkı masrafsız
E-092 Manastır 120 M2 6.kat 3+1 masrafsız bakımlı
E-101 Manastır 150 M2 1.kat 3+1 deniz manzaralı kaloriferli, özel yapım
E-113 Manastır 140 M2 3.kat 3+1 özel yapım lüks kaloriferli
E-116 Manastır 220 M2 Dubleks 4+1 lüks daire, mal sahibi oturuyor.

SATILIK DÜKKAN

E-057 Demirsubaşı Mh. 24 M2 1.kat köşe dükkan
E-061 Gazhane Cd. 120 M2 1.kat kaloriferli, 1.100 YTL kira geliri var, banka ipotekli

SATILIK FABRİKA

E-003 Orhangazi Cd. 33000 M2 12000M2 kapalı alanlı hazır
E-068 Alaşar Köyü 2828 M2 2800 M2 kapalı alanlı hazır
E-094 İznik yolu 38000 M2 13000 M2 kapalı alanlı hazır, ipotekli

KAT KARŞILIĞI ARSA

A-057 Hisartepe 90000 M2 imarlı
A-058 Manastır 1350 M2 imarlı
A-062 Manastır 2000 M2 imarlı

KİRALIK DAİRE

E-010 Manastır 120 M2 1.kat 3+1 asansörlü, kaloriferli, 2 aylık depozit
E-024 Manastır 120 M2 1.kat 3+1 asansörlü, kaloriferli, 2 aylık depozit
E-058 Hisartepe 130 M2 3.kat 2+1 asansörlü, kaloriferli, 200 USD depozit
E-100 Eski Pazar Cd. 100 M2 1.kat 2+1 doğalgaz kapıda, full eşyalı

SATILIK MÜSTAKİL EV

E-108 Balıkpazarı 165 M2 2.katlı 5 kat imarlı, bahçeli yığma tuğla
E-081 Hisartepe 190 M2 2,5 katlı müstakil 2,5 katlı , sobalı

SATILIK VİLLA

E-070 Dobruca 500 M2 triplex full lüks 350 M2 bahçe
E-099 Karacaali 550 M2 triplex denize sıfır, jakuzili bahçe
E-102 kUMLA 250 M2 triplex site içi denize 50 mt
E-105 Umurbey 210 M2 dublex 270 M2 bahceli, deniz manzaralı
E-109 Orhaniye Mh. 140 M2 deniz manzaralı lüks ve eksiksiz mobilyalı
E-114 Bursa Çekirge 180 M2 triplex özel yapım lüks

SATILIK ZEYTİNLİK

A-001 Yıkıntı üstü 50000 M2 bakımlı, otopark geçecek
A-017 Umurbey 1650 M2 yola yakın, araba girer, 50 zeytin ağacı var
A-054 Karsak boğazı 40640 M2 asfalta 500 Mt., sulu, sondajlı, 1500 zeytin ağacı
A-055 Manastır 20000 M2 6250 tapulu, 15 dönüm zilliyetli

MUHTELİF

B-054 Karsak Boğazı 10000 M2 rutsatlı, imarlı benzinlik
B-066 Orhangazi yolu 4000 M2 ruhsatlı, imarlı benzinlik
E-085 Karsak Boğazı 7265 M2 2,5 katlı hazır işyeri, restaurant
E-90 Demirsubaşı Mh. 70 M2 4 katlı bina bakıma ihtiyacı var, her katın ayrı girişi var.
E-96 İstiklal Cad. 25 M2 2 katlı devren k iralık dükkan faal durumda market, tekel bayi.

NOT : Telefonla görüşmelerinizde Kayıt No'sunun bildirilmesi rica olunur.

Büyükşehir Meclisi'nde görüşülen Nazım Planları değişikliğe uğradı

Nazım Planı Gemlik'in lehine düzeltildi

Seyfettin ŞEKERSÖZ

Dün Büyükşehir Meclisi'nde görüşülen 1/25000'lik Gemlik Nazım Planı Gemlik'in lehine değişikliğe uğrayarak geçti. Konu hakkında bilgi veren AK Parti İlçe Başkanı Enver Şahin, *"Bazı kişilerin değiştirilmeyecek demelerine karşılık girişimlerimiz sonucu plan Gemlik'in genişlemesi yönünde değişikliğe uğrayarak kabul edilmiştir"* açıklamasını yaptı.

PLANDA GEMLİK'İN İSTEDİĞİ OLDU

Dün Büyükşehir'de görüşülen Gemlik Nazım Planında Cihatlı Köyü sınırları ile Devlet Hastanesi sırtlarında bulunan boş alanların imara açılması ile Manastır ve Kumla arasındaki boş alanların da düşük yoğunluklu ve az katlı olmak üzere buraların da imara açılmasını öngörüyor. Gemlik kenarlarında en sağlam zeminin Cihatlı Köyü ile Devlet Hastanesi arasında bulunan bölgenin olduğunu söyleyen Enver Şahin, *"Aldığımız kararlar Büyükşehir Belediye Başkanı Hikmet Şahin tarafından uygun bulunarak komisyon tarafından plana işlendi ve Büyükşehir Meclisinden oy çokluğu ile geçti"* dedi.

GEMLİK SAĞLAM ALANLARA GENİŞLEYECEK

Değişikliğe uğrayan planda ayrıca Küçük Sanayi'den başlayarak AZOT yoluna kadar kömür depoları ile zeytinliklerin de bulunduğu alanların depolama alanlar planda olduğu gibi depolama alanı olarak kabul edildi. Bunun yanında konut dışı kentsel alanın Kurtul Köyü'ne kadar uzatılmasının plana işlendiğini söyleyen Şahın, *"Üniversitenin üst kısmında bulunan orman kampı denilen yerlerin de Turistik alan statüsüne alındı. Bunun yanında Hisar Mahallesinin Belediye imar sınırlarına kadar olan kısmının da imara açılması plana işlenmiştir"* şeklinde bilgi verdi. Gemlik'in 25-30 yılını hedefleyen planlarda ne gerekiyorsa onların işlenerek kabul edildiğini Gemlik açısından en iyisi olduğunu söyleyen Enver Şahin, satılan Aydınlar Çiftliği'nin bulunduğu yer diğer alanlar gibi depolama alanı olarak daha önce belirlenmiş ve şimdi de aynı şekilde depolama alanı olarak planda muhafaza edildiğini belirterek, *"Aldığımız tüm iyi kararların hepsi Gemlik'in lehine Büyükşehir Meclisi'nden geçti. İşlenemez denilen tüm isteklerimiz Nazım Plana işlenmiştir"* dedi.

Müteahhidin oğlunu fidye için kaçırdılar

Bursa'da bir müteahhidin oğlunu eter koklatarak bir milyon YTL fidye için kaçırdıkları öne sürülen 2'si silahlı 3 kişi, polis tarafından yakalandı.

Kaçırıldığı araçta zanlılarla boğuşan genç, sürekli otomobilin el frenini çektiği için kurtulurken, müracaat üzerine operasyon başlatan polis çok geçmeden 3 zanlıyı yakaladı. Emniyet Müdürlüğü'nden alınan bilgiye göre, olay merkez Nilüfer İlçesi Ataevler Mahallesi'nde meydana geldi. Müteahhit Ali B.'nin oğlu Ahmet B. (24), evine geldiği sırada silahlı 3 kişi tarafından eter koklatılarak kaçırıldı. Kiraladıkları otomobille 1 çocuk babası Ahmet B.'yi kaçıran zanlılar, Ankara yolu istikametine gitti. Ahmet B.'yi evde bekleyen eşi, otomobil evin önünde bulunduğu ve ayakkabıları kapının girişinde kaldığı için durumdan şüphelenip polisi aradı. Kaçırılan Ahmet B. ise araçta zanlılarla sürekli boğuştu. Genç adam, kaçırıldığı otomobilin el frenini çekerek çevredeki otomobil sürücülerinin dikkatini çekmeyi başardı. 2'si Ankara'da eski özel güvenlik görevlisi olan silahlı zanlılar, Ahmet B.'yi kaçıramayacaklarını anlayıp panik yapınca, 45 dakika sonra evinin yakınlarında şahsı bıraktı. Darp edilen Ahmet B. bir sağlık kuruluşunda müşahede altına alınırken, müracaat üzerine polis soruşturma başlattı. Plakası tespit edilen otomobil 1 saat sonra polis tarafından yakalandı. Organize Polisi tarafından sorgulanan zanlıların plan yaptıkları ve gencin ailesinden bir milyon YTL fidye istemeye çalıştıkları iddia edildi. Zanlılarla birlikte, koli bandı, 2 adet silah ve eterli olduğu öne sürülen pamuk ele geçirildi. Suç kaydı olmayan zanlılar Harun B. (26) Adem K. (24) ve Erdoğan A. (25) suçlamaları kabul etmezken, olayla ilgili azmettirici olduğu iddiasıyla 1 kişinin daha arandığı bildirildi. 3 günlük gözaltı süresinin ardından zanlılar, "tasarlayarak ve planlayarak fidye istemek amacıyla adam kaçırmak, silahla ölümle tehdit ederek hürriyeti tahdit, darp ve 6136 sayılı kanuna muhalefet" suçlarından adliyeye sevk edildi.

Yazı YORUM

Diş Hekimi Özcan VURAL
ozcanvural1933@hotmail.com
www.milliyet/blog/özcan vural

Saygın bir kahraman...

Bu gün sizlere bir Cumhurbaşkanının, dürüstlük abidesi bir liderin, evlatlarının üzerine titreyen bir babanın hayatından bir kesit sunacağım..

Bu Cumhurbaşkanı İsmet İnönü... Kurtuluş savaşı komutanlarından, İnönü savaşları ve galibiyeti ile Kurtuluş savaşımı za iyi bir başlangıç yapan bir General – Paşa, Lozan Barış Anlaşmasını hazırlayan ve imzalayan, Dışişleri Bakanı, Başbakan ve sonrada Cumhurbaşkanı İsmet İnönü...

Bir insan için en büyük makamlara ulaşmış bir Türk büyüğü..

Cumhurbaşkanı iken Amerika'da okuyan oğlu Ömer İnönü ve Erdal İnönü ile baba –oğul mektuplarından bir örnek yayınlandı..

Okurken heyecanlanan, tüyleriniz diken diken olan, bizde de böyle liderler var mıy mış, diyecek olan genç nesil iyi okusun ...

Şimdi ki hiçbir şey yapmamış liderlerin oğulları Mersedesler –Jet-ski'lerde gezer ken, kendileri kaşanelerde oturup ,bir elleri balda, etraflarındakilerin elleri yağda iken , Bir savaş kahramanı Cumhurbaşkanı mektubunda ne yazıyor, okuyun, okuyun da bu insanlar sayesinde ayakta kaldığımızı anlayın artık...

Tarih; 6 Aralık 1946 Cuma..

Cumhurbaşkanı İsmet İnönü, Amerika'da okuyan oğlu Erdal'a mektup yazıyor.

("Baba İnönü'den Ömer İnönü'ye mektuplar" Bilgi yayın 2006)

Erdal, Amerika'da herkesin arabası olduğunu, kendisinde ihtiyacı olduğu yazınca beraberce çare arıyorlar.. İsmet paşa sıkıntı içinde şu mektubu yazıyor..

"Oğlum Erdal. Otomobil meselen hıç aklımdan çıkmıyor. Fakat oğlum istediğin 1700 dolar'ım yok, borçta isteyemem. Eski bir otomobil bulmandan başka çaren yok..

"Olmaz" dediğim için ne kadar üzüldüğümü tahmin edersin. Çok üzgünüm ama bu para bende yok. Kullanılır bir oto bulacaksın diye ümitliyim..

12 Ekim 1947 tarihli cevap mektup;

"Keçi'nin (aldıkları arabaya verdikleri isim), lastiklerini değiştirdik, tamir içinde 150 lira aldılar, okul taksidi, borcumu da verdikten sonra elimde bir şey kalmadı.

Ah babacığım, bu para işlerini yazmaktan sıkılıyorum, çok harcamayayım diye dikkatliyim, sizlere yük olmamaya çalışıyorum, Ne yapacağımı şaşırdım.

Bir türlü iki ucunu bir araya getiremiyorum..."

Babanın 20 Ekim 1947'deki cevap mektubu;

"Para için yazdıklarını anlıyorum evladım.. Sizlerin idareli para sarf ettiğinizi biliyorum.

Bunları yazmam hem sizin ,hem de kendi hesabımı bilmek içindir.

Sizin orada, mütevazı olmakla beraber şerefinizle yaşamanızı temin etmeye çalışacağım.

Bana hesap verirken fazla kendini üzme.. Bir doğrusunu yapıyoruz, şunu unutma bütün hayatında iki ucu bir araya getirmeye uğraşacaksın.. Onun için bunu biraz da eğlenceli bir şey gibi görmeye çalışmalısın."

Bir anlı şanlı Cumhurbaşkanı gördüğünüz, okuduğunuz gibi oğluna ihtiyacı olan normal bir araba alamayacak durumda, Niye; Çalmamış, Millet parası yememişte onun için.. Şimdiyi bir düşünün; Değil böyle kahramanların , ilçe başkanlarının evlatları para içinde yüzüyor , düğünlerinde çuvalla para ,altın takı kaldırılıyor, şirketlere ortak olunuyor ,kotalar indiriliyor kaldırılıyor, mısırlar gelip gidiyor,

Cola-Turka'lar içiliyor, yeşil holdingler insanları kandırıp, din adına markları bavullarla topluyor ver gereken yerlere taksim edili yor, hortumlar uzuyor.. Sen genç adam; Bu durumda nasıl oluyor da, Cumhuriyet'in 83 'üncü yılını kutlamaya ulaştık dersek, bu vatanın bunun gibi has evlatları sayesinde oluyor. Bunu unutma... Her şeyini bunlara borçlusun...

GEMLİK Körfez GÜNLÜK SİYASİ GAZETE

Kardeş okullardan anlamlı ziyaret

Elif ESMEN

Bir süre önce kardeş okul olma kararı alan Atatürk İlköğretim Okulu ile Borusan İlköğretim Okulu Okul Alile Birlikleri dün bir araya gelerek tanışma fırsatı buldular. Atatürk İlköğretim Okulu Salonu'nda kendi yaptıkları yiyecekleri de hazırlayarak bir araya gelen iki okulun Aile Birliği üyesi bayanlar aralarında sevgi bağı oluşturdular. Yeni öğretim yılında Borusan İlköğretim Okulu Müdürlüğü'n den Atatürk İlköğretim Okulu müdürlüğüne atanan Mustafa Koreyhan'ın girişimleriyle bir araya gelen okul aile birliklerinin toplantısına Mustafa Koreyhan ile Borusan İlköğretim Okul Müdürü İsmail Uzun'da katıldı. Borusan İlköğretim Okulu Okul Aile Birliği Başkanı Hayriye Anlı ile arkadaşlarını misafir eden Atatürk İlköğretim Okulu Okul Aile Birliği Başkanı Havva Katip ile yardımcısı Meral Efe, iki okul arasında başlayan kardeşliğin en güzel örneklerini sundular.

BAY MUSTAFA ÖZALP EMLAK'TAN

Her Çeşit Emlak Alım, Satım ve Kiralama Hizmetleri

Daire, Zeytinlik, Villa, Dükkan, Arsa, Arazi

TAPU TAKİP İŞLERİ YAPILIR

ACİL SATILIK ve KİRALIKLARINIZ İÇİN BİZİ ARAYINIZ

120 m2 3 + 1 SATILIK LÜX DAİRE

Kayhan Mahallesi'nde denizi gören 3 oda 65 m² SATILIK DAİRE

Manastır Dilek Sitesi'nde SATILIK LÜX DAİRE Denizi gören, 3+1, 140 m²

Balıkpazarı'nda 115 m2 2+1 Satılık Daire

3 Ayrı Daireli Müstakil Ev (Bahçe İçinde)Yeni Devlet Hastanesi Altı

Eski Pazar Cad. 100 m2 Dükkan, Serçe Sokak 54 m2 2 dükkan

Balıkpazarı Eski sahil Mektep Sokak No:2 D:4 Sadık Fatma Apt. 3+1- 110 m2 asansörlü -kombili satılık daire

Bağ-Kur Sanayi Sitesinde 185 m2 çekme katlı, içindeki yeni atari makineleriyle satılık dükkan. Önünde 115 m2 Bahçeli

K.Kumla'da Ayazma Mevkii 6 Dönüm Zeytinlik

Yalova'da Termal Barajı'nın altında 408 m2 arsa - Çınarcık, Yalova 448.54 m2 arsa Termal Barajı'nda 407.77 m2 arsa Termal Girişinde 433.02 m2 Termal yolu Gülerce Villalarının altı 9880 m2 arsa Umurbey'de 12 dönüm arazi ve Azot kavşağına 400 m2 uzaklıkta

Trafik, Kasko Dask, Acıbadem Sağlık ve Her Türlü Sigorta İşlemleri ve Doğalgaz Poliçesi Yapılır.

ŞEKER SİGORTA

Macide ÖZALP

Tel : 513 24 74 Fax: 514 10 21

Ticaret Lisesi'nde pilav günü

Seyfettin ŞEKERSÖZ

Gemlik Ticaret ve Anadolu Ticaret Meslek Lisesi Sosyal Yardımlaşma Kulübü tarafından düzenlenen pilav günü öğrencilerin akınına uğradı. Okulda okuyan ihtiyaç sahibi öğrencilere katkı sağlamak amacıyla düzenlenen pilav gününde öğrenciler çok düşük ücret ödeyerek arkadaşlarına destek sağladılar.

Okul kantininde hazırlanan pilav kazanları önünde sıraya giren öğrenciler tavuklu pilav ile ayranlarını alarak zevkle yediler.

2006 KPSS sonuçları açıklanamadı

2006-KPSS yerleştirme sonuçlarının açıklanmasına ara verildi. ÖSYM sonuçları bu sabah bir süre internet sitesinde yayınladı, ancak daha sonra gerekçe göstermeden yayından kaldırdı. ÖSYM'nin internet sitesinde yapılan açıklamada şöyle deniliyor: "Kamu kurum ve kuruluşlarına ilk defa atanacaklar için 2006-KPSS yerleştirme sonuçlarının açıklanmasına ara verilmiştir. Daha sonra tekrar açıklanacaktır. Kamuoyuna duyurulur." ÖSYM yetkililerinin cnnturk.com'a verdiği bilgiye göre, 2006-KPSS sonuçlarına dair bir link bu sabah ÖSYM internet sitesinde bir süre tutuldu, ancak daha sonra kaldırıldı. Yetkililer, 'sonuçların açıklanmasına neden ara verildiği' konusuna gerekçe göstermezken, gerekli açıklamanın 'daha sonra' yapılacağını belirtti ve belli bir süre vermekten kaçındı.

GEMLİK Körfez GÜNLÜK SİYASİ GAZETE

ABONE OLDUNUZ MU?

ABONE OLUN OKUYUN OKUTUN

Sırası Geldikçe

İnan TAMER

Yeni Nazım Planı Üzerine....

Şehir nazım planları, şehrin 25-30 yıl sonrası ticari, sınai, ekonomik ve sosyal gelişimini öngören; bu gelişmenin sonucunda ihtiyaç duyulacak yerleşim, sosyal, sınai ve ticari alanları belirleyen, o şehrin anayasasıdır.

Gemlik Belediyesi, büyük Marmara depremini dikkate alarak böyle bir planı hazırlamış, toplumun düşüncesini almadan onay için Büyükşe hir Belediye Meclisi'ne sunmuştur. Bu yazının yayımlandığı gün belki de aynen kabul edilip onaylanmış olacaktır.

Bursa Mimarlar Odası Gemlik Temsilciliği planda gördüğü teknik noksanlıkları, yapılması lazım gelen hususları temsilcilik merkezindeki toplantılarla ve basın aracılığıyla kamuoyuna duyurmaya çalışmıştır. Bununla yetinmeyen temsilcilik, evvelki gün uzmanlarında katıldığı halka açık bir toplantıyı tertip ederek halkın da görüş ve duşuncelerini belirtmesini sağlamak istemiş ve halkın desteğini aramıştır.

Üzülerek belirteyim ki; böylesi önemli bir konudaki toplantıya halkın duyarlılık göstermediği ve çok az sayıda vatandaşın katıldığı görülmüştür.

Sık sık yapılan planlar veya planlarda yapılan değişiklikler çoğu zaman planların uygulanamamasına sebep olmaktadır.

Devletin asli görevi vatandaşın can ve mal güvenliğini sağlamaktır. Bu görev yalnız polis ve jandarmaya ait değildir. Bu görevi yerine getirmekte yerel yönetimlerde sorumludur.

Polisin ve jandarmanın koruma aracı silah, yerel yönetimlerin ise şehir nazım ve uygulama planlarıdır.

17 Ağustos 1999 Gölcük depremi sonrası Marmara bölgesi belediyeleri, sorumluluğu azaltabilmek amacıyla yapılaşmada kat indirimine başvurmuştur. Gemlik Belediyesi'nce yetkili kuruluşlara jeolojik ve jeofizik incelemeler yaptırılmış, zemin etütlerinin olumsuz luğu görülmüş ve yapılaşma 4 kattan 2 kata indirilmiştir.

Depremin ürküntüsü zaman içinde azalır olunca ova kesimindeki yapılaşmanın tekrar 4 kata çıkarılması doğrultusundaki Bele diye Meclisi kararına ne hikmetse katları 4'ten 2'ye indirebilmek için büyük çaba sarf ettiğini bildiğimiz Belediye Başkanı Sayın Mehmet Turgut bu kez aynı direnci gösterememiştir. 85 hektarlık iki fay hattı arasında kalan bir alan iskana açılmış yapılaşmada 4 kata izin verilmiştir.

Onaylanması istenen 1/25000 ölçekli nazım planında yeni yerleşim alanları sa nayi bölgesine yakın yörelerde ve Kumla istikametindeki alanları öngörmektedir. Bu durum kabul görmüş normlara uygun bir davranış değildir.

Yerleşim alanları zemini sağlam olan Cihatlı köyünden Muammer Ağım Devlet Hasta nesine kadar olan alan olmalıdır.

Bu yöre orman tahdit alanı içindedir diye iskana açılmamıştır. Oysa o yöre de orman yoktur. O bölge makiliktir.

Kumla istikametindeki yapılaşmalar da binlerce zeytin ağacı kesilerek yok edilecektir. Orman tahdit alanlarına tecavüz suç teşkil etmekte ise, zeytin ağaçlarını korumakta yasa hükmüdür.

Birinci derece deprem bölgesi olan Gemlik'te insan herhalde ağaçtan daha önemlidir ve kıymetlidir. Orman, tahdit alanından çıkarılarak bu alanın yerleşime açılması sağlanmalıdır.

Yeni nazım planında, ürün veren zeytin ağaçlarının kesimi ile yerleşim alanlarının açılması öngörülürken, hiçbir ağacı olmayan bir alanın yerleşime açılmak istenmeyişi dikkat çekicidir.

Uludağ Üniversitesi'ne tahsis edilmiş olan alan, nazım planın lejantında mavi zemin üzerinde (Ü) işareti ile tanımlanmış olmasına rağmen nazım planında mavi zemin yani tarımsal alanlar olarak gösterilmiştir. Bir plan müellifinin, böylesine önemli bir hatayı işlemesi de dikkat çekici. Sorumlularca unutulmuş gerekçesine sığınmak plan müellifinin onurunu kırıcı bir davranış olsa gerek. Buna da kimsenin hakkı olamaz.

Büyük deprem sonrası yapılaşmaların denetimi, yasal yollarla özel denetim şirketlerine bırakılmıştır. Belirli sayıdaki yapı denetim kurumlarının yüzlerce inşaatın kontrolünü sağlıklı yapabileceğinde de vatandaşın haklı tereddüdü vardır. Devlet, vatandaşın can ve mal güvenliğini sağlamak görevini devretmemelidir. Bu nedenle yapılaşmada denetim devletçe olmalıdır. Devlet denetim Kurumu kurulmalıdır. İllerde oluşacak denetim şubelerinin ilçe ve beldelerde de teşkilatı olmalı, oluşturulacak denetim teşkilatları mahallerdeki inşaatlardan sorumlu olacak şekilde elemanlar çalıştırmalıdır.

Bu planda bir izlenimim de şu oldu: 30 Ramazan fakir fukaraya, garip gurebaya pilav yedirene de kaymaklı kadayıf ikramında kusur edilmemiş.

Hakikatliyizdir vesselam...

Güne Bakış

Kadri GÜLER
kadri_guler@hotmail.com

Zeytinci zorda..

Zorda olan yalnız Marmarabirlik ortakları değil.

Zorluk da taban ve tavan fiyatların önceden açıklanması da değil.

Zorluk hükümetlerin uyguladıkları tarım politikalarından kaynaklanıyor.

İMF ile yürütülen ilişkiler ve Türkiye'ye dayatmalar tarım kesimini giderek zora sokuyor.

Zorluk buradan başlıyor.

Marmarabirlik ayakta kalabilmesi için piyasa koşullarına göre çalışmalarını yürütmesi gerekir.

Adam kollamadan, üretici ortaklarını koruyan politikalar üreterek, aldığı malı satıp ortağının cebine parayı koyarak..

Bu yıl sıkıntılı geçebilir ama gelecek yıllar durum üreticinin lehine gelişecektir.

Gemlik zeytinin zorda olmasının bir nedeni piyasasının daralmasıdır.

Piyasa daraldıkça satışlarda zorlanmalar başlıyor.

Sofra zeytini piyasasına giren Gemlik tipi ve Aydın tipi zeytin işi zora sokuyor.

Sorunun çözümü için Ticaret Borsası'nın başlattığı markalaşma ve patent konusu için mücadele devam etmelidir.

Köylü sıkıntıda ama tüccarda giderek sıkıntıya düşüyor.

Daralan pazarı büyütmedikçe hem köylü hem tüccarın zorluğu süreceğe benziyor.

AKP'liler Armutlu'da toplanacak

AKP İl ve İlçe teşkilatları Gemlik ve Orhangazi teşkilatlarının ev sahipliğinde Armutlu'da toplanıyor.

Armutlu İhlas Tesislerinde bir araya gelecek olan AKP teşkilatları parti içi eğitim çalışması yapacaklar.

AKP İlçe başkanlığından yapılan açıklamada, İhlal tesislerinde Pazar günü saat 10.00 ile 15.00 arasındaki toplantıya İlçe yönetimleri, İl Genel meclis üyeleri ve belediye meclis üyeleri, kadın kolları ile Gençlik kolları, İlçe Belediye başkanı ve Belde teşkilat başkanları ile Mahalle temsilcilerinin katılacakları duyuruldu.

Armutlu'daki toplantıya katılacak teşkilat üyelerinin önümüzde başlayacak olan seçim gündeminde motivasyonlarının sağlanması açısından faydalı olması hedefleniyor

Yağlık zeytin fiyatları açıklandı

Marmarabirlik Yönetim Kurulu, alt ve üst yağlık zeytin ile ezmelik fiyatlarını belirledi. Kurumdan yapılan yazılı açıklamada fiyatı belirlenen ürünlerin serbest piyasada ve alım kampanyası sürecinde göstereceği gelişmelerin yakinen izlenerek gerektiğinde artış ve düşüş ayarlamalarının yapılacağı bildirildi. Marmarabirlik tarafından açıklanan alım fiyatları ise şöyle

	Gemlik tipi	su tipi
Ezmelik Zeytin (37-41 dane)	1.10 YTL	0.675 YTL
Barem dışı yağlık (42 ve üstü)	0.85 YTL	0.425 YTL
Dip yağlık zeytin	0.675 YTL	0.40 YTL

DEVREN SATILIK İŞYERİ
Uygun fiyata içindeki eşyasıyla işyeri
TEL: 514 61 68
0.542 730 60 51

Öğretmenlerin file mücadelesi başladı

CELAL BAYAR ANADOLU LİSESİ

TİCARET MESLEK LİSESİ

Seyfettin ŞEKERSÖZ

Gemlik İlçe Milli Eğitim Müdürlüğü Tertip Komitesi tarafından düzenlenen 2006-2007 öğretim yılı Öğretmenler Haftası Voleybol turnuvası başladı.
Gemlik Lisesi Spor Salonunda oynanan maçlar çekişmeli ve zevkli geçiyor.
Her yıl düzenlenen turnuvaya renk katan Gemlik Lisesi öğretmenlerinin bu yıl katılamaması üzüntü yaratırken ilk akşam maçlarında çekişme yaşandı.
İlk maçta karşı karşıya gelen Celal Bayar Anadolu Lisesi ile Ticaret Meslek Lisesi arasındaki maç nefesleri kesti.
İlk setin 25-22 Celal Bayar Anadolu Lisesi'nin üstünlüğünde geçen maçın ikinci setini Ticaret Meslek Lisesi öğretmenleri 25-18 önde bitirdi.
Üç set üzerinden oynanan maçın son setini 15-10 alan Celal Bayar Anadolu Lisesi, Ticaret Meslek Lisesi'ni 2-1 yenerek turnuvaya galibiyetle başlamış oldu.
İkinci maçta ise tam bir çekişme yaşandı.
İddialı olarak sahaya çıkan EML, Şehit Etem Yaşar İlköğretim Okulu karşısında beklemediği sonuç alarak maçtan 2-1 yenik ayrıldı.
İlk seti EML'nin 25-21 aldığı maçta ikinci seti 25-23 Şehit Etem Yaşar İlköğretim Okulu aldı.
Üçüncü sette bir ara 12-8 öne geçen EML. Bu farkı koruyamayınca seti 17-15 kaybedince maçtan 2-1 yenik ayrıldı.

ŞEHİT ETEM YAŞAR İLKÖĞRETİM OKULU

ENDÜSTRİ MESLEK LİSESİ

EŞANTİYON SEZONUNU AÇTIK...

34 yıllık tecrübemizle hizmetinizdeyiz

DUVAR TAKVİMİ - GEMİCİ TAKVİMİ- SAATLİ GEMİCİ TAKVİM - ÜÇGEN MASA TAKVİMİ - AJANDA - CEP AJANDALARI - SPİRALLİ AJANDALAR - BLOKNOTLAR - MASA SÜMENİ - KARTON FANTAZİ ÇANTA - ÇANTALAR - OTO KOKUSU - ANAHTARLIK - KÜLLÜK - KALEMLİK - TABAK ALTLIĞI - SAAT ÇEŞİTLERİ

Körfez Ofset MATBAACILIK - YAYINCILIK - REKLAMCILIK

İstiklal Cad. Bora Sok. Akbank Aralığı Stüdyo Prestij yanı No : 3/B GEMLİK Tel : 513 96 83 Fax : 513 35 95

Gemlik Körfez
GÜNLÜK SİYASİ GAZETE

Satranç Turnuvası'nda nefesler tutuldu

Seyfettin ŞEKERSÖZ

MEB Okul İçi Spor İzcilik Dairesi tarafından düzenlenen satranç turnuvası Gemlik elemeleri çekişmeli geçti. Celal Bayar Anadolu Lisesi Salonu'nda düzenlenen turnuvaya üç kategoride toplam 91 öğrenci katıldı. Lig Heyeti Gemlik Temsilcisi Ali Görücü'nün denetiminde düzenlenen ve hakemliklerini Lig Heyetinden Murat Çelik, Şuayip Öztürk ve Adil Katı'nın yaptığı turnuvada Küçüklerde 35, Yıldızlarda 38 ve Gençlerde 18 öğrenci mücadele etti.

2 gün süren ve 5 tur üzerinden yapılan Satranç elemelerinde ilk üç sırayı alan öğrencilere kupa ve madalya verilirken, ilk iki sıraya giren öğrenciler Gemlik'i İl'de yapılacak turnuvada temsil etme hakkı kazandılar. İlçe Milli Eğitim Şube Müdürü Hüseyin Zan'ın da katıldığı Satranç turnuvası elemelerinde Küçüklerde birinciliği Hamidiye İlköğretim Okulu'ndan Hüseyin Osmanoğlu alırken, ikinciliği Cumhuriyet İlköğretim Okulu'ndan Onur Uzuntepe, üçüncülü ğü de Şehit Cemal İlköğretim Okulu'n dan Ertuğrul Kınık aldı. Yıldızlar da ise birinciliği TSO Gazi İlköğretim Okulundan Yunus Emre Narin, ikinciliği Şehit Cemal İlköğretim Okulu'ndan Murat Karakuş, üçüncülüğü de Özel Aykent İlköğretim Okulu'ndan Emre Fışkın aldı. Gençlerde ise birinciliği Celal Bayar Anadolu Lisesi'nden M. Mustafa Mehmet ile ikinciliği yine Celal Bayar Anadolu Lisesinden Çağrı Boyalıcalı alırken üçüncülüğü de Gemlik Lisesinden Mustafa Uyan elde etti. Elemelerde derece giren başarılı satranççılara kupa ve madalyaları İl Koordinatörü Süheyla Benli ile Celal Bayar Anadolu Lisesi Müdür Yardımcısı Celil Güllü ile İlçe Milli Eğitim Şube Müdürü Hüseyin Zan tarafından verildi.

'Gemlik Körfez' internette www.gemlikkorfezgazetesi.com

Çalışan vergi iadesinde zararda

İSMMMO Başkanı Yahya Arıkan, Maliye Bakanı Unakıtan'ın açıkladığı yeni vergi iadesi ödeme yönteminin, çalışanın kaybına neden olacağını ileri sürdü. İstanbul Serbest Muhasebeci Mali Müşavirler Odası (İSMMMO) Başkanı Yahya Arıkan, vergi iadesinin kaldırılmasının çalışanlara değil, işverenlere yarayacağını kaydetti. İSMMMO Başkanı Arıkan, yaptığı açıklamada, Maliye Bakanı Kemal Unakıtan'ın çalışanların vergi iadesinin kaldırılmasına ilişkin açıklamalarını anımsatarak, bunun sadece brüt ücret üzerinden, kayıtlı çalışan çok az bir kesime fayda sağlayacağını ifade etti.

"İŞVEREN VERGİ FARKINI MAAŞA YANSITMAZ"

Yeni düzenlemeyle işyerlerinin çalışan adına yüzde 5-6 daha az vergi öderken, oluşacak farkın da çalışanların ücretlerine yansıtılmasının planlandığını hatırlatan Arıkan, "Buna göre 380 YTL asgari ücret alan bir kişi aylık 30-35 YTL arasında bir miktarı devletten iade olarak alacak. Maaşı 750-1000 YTL arasında olan bir kişi ise yine devlette iade olarak her ay 40-45 YTL arasında bir miktarı fazladan alacak" dedi. Ancak Türkiye'de çalışanların yüzde 90'ının işverenle net ücret pazarlığı yaparak işe kabul edildiğine dikkat çeken Arıkan, "İş veren ücreti net rakam üzerinden ödemekte. İşverenin vergi farkını maaşa yansıtacağı düşünülemez" diye konuştu.

"YENİ SİSTEMDEN ÇOK KÜÇÜK BİR KESİM FAYDALANACAK"

Arıkan, IMF'nin isteği ile uygulanması planlanan "standart indirim" sisteminin mevcut uygulamanın yerine getirilemeyeceğini vurgulayarak, getirilmesi düşünülen sistemden sadece kamuda çalışanlar, sendikalı ücretliler ve kurumsal yapıda brüt ücret üzerinden çalışanların yararlanacağını kaydetti.

"UYGULAMA VERGİDE GELİR KAYBINA YOL AÇAR"

Yeni sistemle iş verenin daha az Gelir Vergisi stopajı ödeyeceğine işaret eden Arıkan, 1984 yılından bu yana uygulanan Vergi İadesi sisteminin kaldırılması ile Hazine, KDV, Gelir ve Kurumlar Vergisi'nde kayba yol açılacağının altını çizdi. Arıkan şunları söyledi: "Vergi uygulamalarında oto kontrol sistemleri kaldırıldığı için çalışanlar, belge toplamanın yanısıra gönüllü denetim elemanlığı görevini de yürütmektedir. Sistemden vazgeçilmesi riskli ve yanlıştır. Bunun yerine çalışanların tüm harcamalarının iade kapsamına alınarak 3 ayda bir vergi indiriminden yararlanma sistemi getirilmelidir."

İnternette vergi indirimi gündemde

Hükümet, cep telefonlarının ardından internet için de vergi indirimine hazırlanıyor. Devam eden çalışmayla internet hizmetlerinden alınan özel iletişim vergisi oranları düşürülecek. Başbakan Recep Tayyip Erdoğan'ın açıkladığı elektronik haberleşmedeki vergi indiriminin internet ve veri hizmetlerini de kapsadığı ortaya çıktı. Hükümet, 31 Temmuz 2004'ten bu yana internet hizmetlerinin tesis, nakil ve devrinde alınan yüzde 15 oranındaki özel iletişim vergisinde indirim yapmayı programına aldı. Ulaştırma Bakanlığı, Devlet Planlama Teşkilatı ve Telekomünikasyon Kurumu'nun yürüteceği çalışmaların 2007 yılı içinde tamamlanması öngörülüyor. Ulaştırma Bakanlığı yetkilileri, internet hizmetlerinin kullanımını teşvik amacıyla getirilecek indirim için çalışmaların henüz başlangıç aşamasında olduğunu belirtti. Cep telefonu vergileri için dörder aylık kademelerle yüzde 5'ler düzeyinde indirim öneren Telekomünikasyon Kurumu'nun ise internet vergileri konusunda henüz bir öneri sunmadığı bildirildi.

MALİYE İLE DE GÖRÜŞÜLECEK

İndirim için Maliye Bakanlığı ile de görüşülecek. İletişim vergilerindeki indirim için ana strateji ise 2007 sonuna kadar Avrupa Birliği normlarının yakalanması olarak belirlendi. Öte yandan, Türkiye'deki internet kullanıcı sayısının bu yıl sonunda 13, 2007 sonunda ise 17 milyona ulaşacağı tahmin edildi. Telekomünikasyon hizmet pazarı büyüklüğünün ise bu yıla göre yüzde 12 artışla 14 milyar dolara ulaşması öngörüldü.

2007 yılının vergi oranları belli oldu

Maliye Bakanlığı, 2006'de yeniden değerleme oranını yüzde 7,8 olarak belirledi. Yeni yılda çeşitli vergi ve cezalar, yüzde 7,8 oranında artacak. İşte 2007'nin taşıt vergileri:

Emlak vergisine tabi değerler de 2007'de yüzde 3,9 oranında yükselecek.

Otomobilde en düşük vergi 329 YTL olacak.

1 yıllık pasaport harcı için 136,5 YTL ödenecek.

Maliye Bakanlığı, Türkiye İstatistik Kurumunun (TÜİK) üretici fiyat endeksinde Ekim ayı sonunda, 12 aylık ortalamalara göre oluşan yüzde 7,76'lık artışı dikkate alarak, yeniden değerleme oranını yüzde 7,8 olarak tespit etti. Buna ilişkin Vergi Usul Kanunu Genel Tebliğ Taslağı da, Resmi Gazetede yayımlanmak üzere Başbakanlığa gönderildi.

2007 VERGİLERİNDE YÜZDE 7,8 ARTIŞ

Çeşitli vergi ve harçlarla ilgili kanunlarda, mevcut tutarların, her yıl yeniden değerleme oranında artması öngörülüyor. Kanunlarda, Bakanlar Kuruluna belirli limitler içinde bu tutarlarda değişiklik yapma yetkisi verilmekle birlikte, son yıllarda bu yetki kullanılmıyor. Hükümetin yeni yılda da 'yeniden değerleme oranına bağlı kalması' halinde motorlu taşıtlar vergisi, damga vergisi, çevre temizlik vergisi, harçlar ve vergi cezaları, 1 Ocak 2007 tarihinden itibaren yüzde 7,8 oranında zam görecek.

Çalışan emeklilere kötü haber

Çalışan emeklileri yeni yılda kötü bir sürpriz bekliyor. Yaklaşık 500 bin SSK ve Bağ-Kur emeklisinin maaşından yapılan kesintiler yılbaşından itibaren artıyor. Çalışan emeklileri yeni yılda kötü bir sürpriz bekliyor. Yeni yıldan itibaren emekli maaşlarında yapılan kesintiler artıyor. Şöyle ki; Ağustos 2003'teki düzenleme ile çalışan emeklilerin maaşlarından kesintiler yapılmaya başlanmıştı. Buna göre çalışan Bağ-Kur emeklilerinin, emekli maaşlarında yapılan kesinti oranı yüzde 10 olarak belirlendi. Böylece çalışan her Bağ-Kur emeklisinin maaşından ortalama 62 YTL kesinti yapılmaya başlandı. Çalışan SSK emeklilerinin maaşlarında ise yıllardır yüzde 30 kesinti yapılıyor. Bunun yüzde 7.5'ini çalışan, yüzde 22.5'ini destek primi adı altında işveren ödüyor.

ÇOK TARTIŞILACAK YASA o dönemlerde büyük tartışma yaratmıştı. Ancak Haziran 2006 itibariyle yasaya yapılan eklemelerle yılbaşından itibaren geçerli olacak yeni uygulama daha fazla tartışma yaratacak. Çünkü yılbaşından itibaren çalışan emekli lerin, emekli maaşla rından yapılan kesintilerin oranı artırılıyor. Buna göre çalışan bir Bağ-Kur emeklisinin maaşı yaptığı işe göre yüzde 33.5 ila 39 kesintiye uğrayacak. Bu da çalışan her Bağ-Kur emeklisinin maaşından en az 200 YTL kesinti anlamına geliyor.

500 BİNDEN FAZLA EMEKLİ SOSYAL güvenlik kurumları tek çatı altında birleştirildiğinden bu uygulama tüm çalışan emeklileri kapsayacak. Bu durumdan başka bir işte çalışan SSK ve Emekli Sandığı emeklileri de etkilenecek. Çalışan bir SSK emeklisinin maaşındaki kesinti yüzde 7.5'ten yüzde 14'e yükselecek. Resmi rakamlara göre şu anda SSK emeklisi olup halen çalışan 171 bin 751 SSK'lı var. Bunun iki katından fazla da Bağ-Kur ve Emekli Sandığı emeklisi bulunuyor. Bu düzenleme yılbaşından itibaren 500 binden fazla emeklinin maaşının düşmesine yol açacak .

GEMLYK Körfez GÜNLÜK SİYASİ GAZETE

Çankaya için sürpriz bir aday

Çankaya için aday adaylığını açıklayan Emekli Albay Fethi Korkmaz, Sezer'in görevini tam anlamıyla yapmadığını söyledi. Korkmaz, kamuoyu desteği konusunda hayli iddialı:
300 bin kişilik kamuoyu desteğine ulaştığını belirten Fethi Korkmaz, hedefinin 1 milyon kişinin desteğini almak olduğunu kaydetti. Şanlıurfa GAP Gazeteciler Cemiyeti'nde düzenlediği basın toplantısında, Cumhurbaşkanlığı aday adaylığını açıklayan Emekli Albay Fethi Korkmaz, 35 ili dolaşarak adaylığını açıkladığını ifade etti. AK Parti'nin tek başına Cumhurbaşkanını seçemeyeceğine inandığı için TBMM dışından aday adaylığını açıkladığını ifade eden Korkmaz, halktan kendisine destek olmasını istedi. Cumhurbaşkanlığı aday adaylığı konusunda 35 ilde 40 bin kişiyle görüştüğünü, yaptığı etkinlikler sonunda 300 bin kişilik kamuoyu desteğine ulaştığını belirten Fethi Korkmaz, hedefinin 1 milyon kişiye ulaşmak olduğunu kaydetti. Konuşmasında, Cumhurbaşkanı Ahmet Necdet Sezer'in uygulamalarını eleştiren Korkmaz, "Türkiye'deki tüm legal partilerle çalışmaya, 75 milyon insanı kucaklamaya hazırım. Şu anki Cumhurbaşkanımız'ın yaptığı bazı uygulamaları destekliyorum ancak Cumhurbaşkanı ben olsaydım farklı yapacağım hususlar vardır. Ben Cumhurbaşkanımızı pasif, tarafsız, kendimi de aktif, tarafsız cumhurbaşkanı olarak görüyorum. Cumhurbaşkanı bütün dinlere uzaktır. Ben Cumhurbaşkanı olduğum takdirde camiye, havraya, cemevine giderim. Bütün partilere giderim. 6.5 yılını dolduran Cumhurbaş kanı'nın gitmediği iller vardır" dedi.

Düşünsel Boyut

Yelda BAYKIZ
e-mail: yeldabykz@hotmail.com

Umurbey Yardımlaşma ve Dayanışma Derneği

Bu haftaki yazımı, son zamanlarda yaptıkları çeşitli etkinliklerle adını duyuran, Umurbey Yardımlaşma ve Dayanışma Derneği'ne ayırmak istiyorum. Umurbeyli vatandaşlarımızın, kendi aralarında kurdukları bu sivil toplum örgütünün çoğunluğunu, erkekler oluşturuyor ve 120 üyesi bulunu yor..

Geçtiğimiz Ramazan ayında gerçekleştirdikleri faaliyetlerle odak noktası olan derneğin, Umurbey Meydanı Belediye Dükkanların'da bürosu bulunuyor. Bu konuyla ilgili Dernek Başkanı Sayın Recep BAYRI ile yaptığımız söyleşiden, bazı kesitleri size de sunmak istiyorum.

Altı ay gibi kısa zaman da çok boyutlu yardımlarınız, olumlu olarak insanlara yansıdı. Bu konuda neler diyeceksiniz?

"Derneğimiz kurulduğundan beri amacına uygun olarak, yoksul kimselere yardımlarını büyük bir özveriyle yerine getiriyor.

Bunlar, Umurbey ve civar köylerdeki muhtaç kişilere yapılmaktadır ve yapılmaya da devam edecektir. Özellikle, yoksul ve başarılı öğrenciler üzerinde duruyoruz. Bu çocuklarımıza, maddi ve manevi olarak kol kanat geriyoruz. Bunun yanında, kimsesiz ve ihtiyaç sahibi kişilere de giyim, kuru erzak dağıtımı ile destek olmaya çalışıyoruz. Umurbey halkının oldukça duyarlı olduğunu, bu yardımlarda açıkça görmemiz mümkün.

Ramazan boyunca derneğimize çok katkıda bulunuldu. Bunların başında, Umurbey'e bağlı sanayi şirketleri geliyor. Yaptığımız icraatlerle, Umurbey halkını, sivil toplum kuruluşlarına daha yakınlaştırdığına inanıyorum.

Umurbey Yardımlaşma ve Dayanışma Derneği'nin kapısı herkese açıktır. Kişilere yapılacak en ufacık bir yardım ülke için çok büyük bir önem arz edebilir. Hele bir de bu yardım, ufku açık bir öğrenciye yapılmışsa, diye düşünüyorum.

Ben sizin aracılığınız ile bize her türlü fon sağlayan, başta sanayiciler olmak üzere herkese teşekkür ediyorum. Ayrıca, derneğimize katılmak ve yardımda bulunmak isteyen kişilere de irtibat telefonlarımızı vermek istiyorum."

Büro Tel : 224 525 00 11
Cep Tel : 535 654 39 46

Umurbey artık çoğalan bir nüfusa sahip. Bu yüzden, toplumsal anlamda bu tür sivil toplum örgütlerine, her geçen gün daha fazla ihtiyaç duyuluyor. Bizzat kendim, altı aydır faaliyette bulunan bu derneği yakından takip ettim. Gerçekten de yapılan tüm çalışmalar üyelerin gönüllü hizmetlerini, ne kadar ciddiye alarak yaptıklarını gözler önüne seriyor.

KİRALIK İŞYERİ
Emin Dalkıran Kordonu'nda 70 m2 daha önce internet Cafe olarak kullanılan işyeri kiralıktır.
(0 542) 593 61 51

ÜLKE SAVUNMASI ve MİLLETİN BÖLÜNMEZ BÜTÜNLÜĞÜ İÇİN EN GÜÇ KOŞULLAR ALTINDA CANLARINI ORTAYA KOYMAKTAN ÇEKİNMEYEN KAHRAMAN GAZİLERİMİZ İÇİN
TSK ELELE VAKFI
OYAKBANK Ankara T. Güneş Şb. 505 0 505 TL
Tel: 0.312 431 99 36 Faks: 431 07 36
web: www.elele.org.tr

KİRALIK PANSİYON
K. Kumla'da kış sezonu için Taşeron firmalara (Haziran ayı sonuna kadar) Komple Kiralık Pansiyon
UĞUR PANSİYON
Ali Dur (0 532 511 05 07)
İskele Meydanı K.Kumla

GERÇEK OTO LASTİK
LAZOĞLU
Hüseyin TAŞKIRAN
HER TÜRLÜ LASTİK TAMİRİ YAPILIR.
2. El ve Yeni Lastik Alım Satımı
2. El Jant Alım Satımı
24 SAAT HİZMETE AÇIKTIR
Dr. Ziya Kaya Mh. Bayrak Sk. No:3 Demirci Apt. Gemlik / BURSA
GSM: 0.535 736 43 78

DEVREN SATILIK
Faal durumda Devren Satılık Kırtasiye Dükkanı
GSM : (0.533) 717 20 02

SATILIK DAİRE
Manastır'da 135 m2 3+1, denize cepheli LÜX DAİRE
0.532 356 62 25

GEMLİK Körfez GÜNLÜK SİYASİ GAZETE
ABONE OLDUNUZ MU?
ABONE OLUN OKUYUN OKUTUN

Çiftlerin birbirini dinlememesi boşanma sebebi

Uzmanlara göre boşanmaya varan çatış-maların baş nedeni eşlerin birbirini dinlemesini bilmemek. Psikolog Yasemin Abdalla, 'dinleme'nin püf noktalarını yazdı.

EŞİNİZİ YETERİ KADAR DİNLEDİĞİNİZE İNANIYOR MUSUNUZ?

Çiftler arasında en az yaşanan, en az hissedilen duygu dinlenilmektir. Özellikle kadınları evlilikte ziyadesiyle öfkelendiren, erkeklerin dinlememesidir. Dinlemek ya da dinlenilmek sevgiyi, saygıyı, değeri ifade eder. Öğrenmek, anlaşılmak, yakınlaşmak için dinlemek ilişkiye değer katacaktır.

Her ne kadar aşkla, sevgiyle çiftler birbirine bağlı olsalar bile yetersiz dinleme bu bağı zaman içinde zedelemektedir. Peki evlilik için bu kadar önemli olan dinleme dinamiği nasıl kazanılır?

- Dinlemek için önce konsantre olmak yani istekli olmak gerekir. Bunun için önce dinlemeyi bozucu unsurlar kontrol altına alınmalı. Eğer konsantre olamıyorsanız; dinlemeyi bir başka zamana erteleyebilirsiniz. Kötü bir dinleyici olmaktansa bu iş için uygun zaman dilimi ayırmak çok daha etik bir davranıştır.
- Eşinizi dinlerken elinizden geldiğince cümlesini bitirmesine fırsat verin. Zira çiftler herhangi bir problemle alakalı olarak birbirleriyle konuştuklarında, henüz birinin cümlesi bitmeden diğeri konuşmaya başlar. Bu eşlerin duygu ve düşüncesini hem ifade etmesine engel olur hem de karşı tarafı rencide eder. Ötekinin konuşmasının sonucunu beklemeden yorum yapmak yanlış çıkarımlara sebebiyet vereceğinden amaçlanan sonuca ulaşmak mümkün olmaz. Dinlemek sabrı en güzel gösteren ibredir. Sabırsa eşler arasındaki ilişkiye yapılan en güzel yatırım ve emektir.
- Eşinizi dinlerken onu doğru anlayıp anlamadığınıza dair sorular sorun. Eşinizin söylediklerini ona özetleyebilirsiniz. Ayrıca tam olarak ne demek istediğini anlamaya çalışın. Böyle davranmanın iletişimde iki büyük faydası vardır:

1- Tam bilgi aldığınızdan emin olursunuz.
2- Ona değer verdiğinizi ifade etmiş olursunuz.

- İletişimde en önemli unsurlardan biri eşiniz konuşurken o anki ihtiyacı nedir?

a) rahatlamak mı?
b) öfkesini çıkarmak mı?
c) ikna etmek mi?
d) anlaşılmak mı?

Bu şıklardan hangisine ihtiyacı olduğunu doğru anlamak gerekir. Zira eşinizin ihtiyacı bizden ne beklediğini gösteren ibre oluğundan, sonuca daha çabuk ulaşmanızı sağlar. Yapılan araştırmalarda erkeklerin daha çok problemin çözümüne odaklandıklarını, kadınların ise sonuçtan çok anlaşılmaya değer verdikleri gözlenmiştir. Eşler, ilişkilerinde bu unsuru her zaman aklında tutmalıdır .

ÇİZİYORUM

Barış Güler'in kaleminden

7 YAŞ

Michael Jackson'a 'elmas Ödülü'

18. Dünya Müzik Ödülleri (World Music Awards), İngiltere'nin başkenti Londra'da düzenlenen törenle sahiplerini buldu. Ödüllerin albüm satışlarına göre verildiği gecede, küçük yaştaki çocukları taciz etmek suçundan aklanan Amerikalı şarkıcı Michael Jackson, 9 yılın ardından ilk kez Londra'da hayranlarıyla buluştu ve "Elmas Ödülü"nün sahibi oldu. Tören öncesi beklenenin aksine Thrilller performansını sergilemeyen Michael Jackson, bir grup gençle "We Are The World" parçasının bir kısmını seslendirdi. Ödülünü Amerikalı şarkıcı Beyonce'den alan Jackson, ödülü kendisine yardım eden ve son yıllarda kendisini destekleyen kişilere adadığını söyledi. Albümleri 100 milyondan fazla satan Michael Jackson, "Teşekkür ederim, hayranlarımı, hepinizi tüm kalbimle seviyorum" diye konuştu. Beyonce de "Michael Jackson, seni seviyoruz. Popun kralı, tebrikler" dedi.Guinness Merkezi'nde düzenlenen gecede,

Madonna "en iyi kadın pop şarkıcısı", Nelly Furtado "en iyi pop/rock", Nickelback "en iyi rock grubu", Beyonce "en iyi R&B", Kanye West "en iyi rap/hip-hop", James Blunt "en iyi yeni sanatçı" dalında ödüle layık görüldü.

KAYIP

Gemlik Endüstri Meslek Lisesi'nden aldığım tastiknamemi kaybettim. Hükümsüzdür.
İlhan BAYRAKTAR

KAYIP

Gemlik Liman Başkanlığı'ndan almış olduğum personel emniyeti ve sosyal sorumluluk sertifikamı kaybettim. Hükümsüzdür. Tuncay ALBAYRAK

'Gemlik Körfez' internette ➜ www.gemlikkorfezgazetesi.com adresini tıklayın

Nefes kokusu hastalık habercisi

Samsun Dişhekimleri Odası Başkanı Abdullah İlker, uzun süreli nefes kokusunun hastalık habercisi olabileceğini söyledi Nefes kokması sorunu yaşamanın hiç de hoş bir durum olmadığını, ancak zamanında hekime başvurulduğunda ve doğru sebep tespit edildiğinde bu hastalığa çözüm bulmanın kolay olduğunu belirten Abdullah İlker, halk arasında ağız kokusu olarak bilinen nefes kokusunun, erişkinlerin bir çoğunda ömürlerinin bir bölümünde ya da sürekli olarak görülduğünü kaydetti. Ağız kokmasının çocukluktan başlayan bir rahatsızlık olmadığını dile getiren İlker, "Hastalık daha çok yetişkin dönemde ortaya çıkıyor. İşte yaşamın bu evresinde karşılaşılan ağız kokusu, bireylerin sosyolojik ve psikolojik hayatlarını olumsuz etkiliyor. İnsanın hayatını çe kilmez kılan bu rahatsızlıktan birçok vatandaşımız ve o kişiyle muhatap olanlar şikayetçidir. Ağız ve diş sağlığının önemini her zaman söylüyoruz, ama kişilere rahatsızlık veren bu sorunun altında önemli hastalıklar olabilir" dedi.

Ağız kokusu şikayeti olan hastaların mutlaka kulak burun boğaz muayenesinden geçmesi gerektiğine dikkat çeken İlker, "Çünkü şikayetin nedeni çoğunlukla bu bölgelerden kaynaklanır. Bu problemin birçok farklı sebebi olabilir. Sinüzit, bademcik iltihabı, diş ve diş eti hastalıkları, mide ve bağırsak sistemi hastalıkları, dil kökündeki mantar enfeksi yonları, tümöre bağlı nedenler koku oluşumu yapabilir. Bunun için ağız kokusu olan vatandaşlarımız mutlaka doktora başvurmalıdır. Ağız ve diş sağlığı her zaman önemsenmelidir" şeklinde konuştu.

XXL hamburgerler obeziteyi arttırıyor

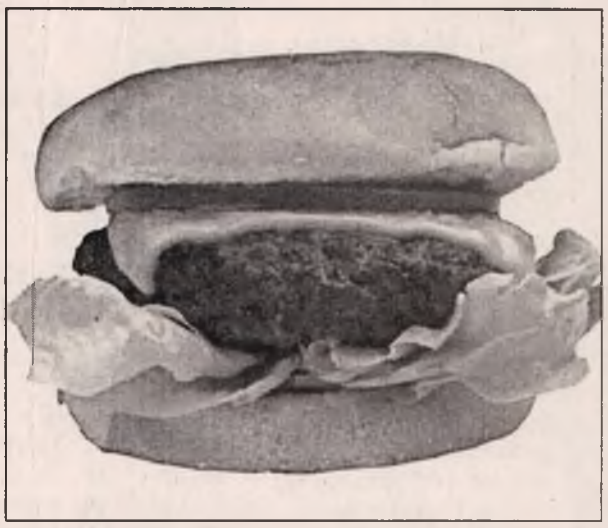

İspanya hükümeti, Burger King'in XXL hamburgerlerinin obezite riskini artırdığını belirterek, hamburger zincirini bu konudaki reklam yasağına uymamakla suçladı. Sağlık Bakanlığı, XXL hamburgerlerin reklamının obezite riskini artırdığını, çünkü insanları bir oturuşta sağlıksız miktarda yemek yemeğe teşvik ettiğini bildirdi. Bakanlık, XXL reklamlarının özellikle çocuklar açısından yüksek risk oluşturduğunu, çünkü bir hamburgerin 971 kalori demek olduğunu belirterek, bunun bir yetişkinin günlük kalori ihtiyacının yarısına denk geldiğini bildirdi. Bakanlık, Burger King'in reklamlarının, hükümetin gıda sanayisiyle yaptığı, çok büyük porsiyonların reklamlarının yapılmaması anlaşmasını ihlal ettiğini hatırlattı.

Bronşitte antibiyotikler çözüm değil

ABD'de yapılan bir araştırma, genellikle ağır bronşit tedavisi için önerilen antibiyotiklerin işe yaramadığını ortaya koydu. New England Journal of Medicine dergisinde yayımlanan araştırmada, zengin ülke lerde doktorların virüse bağlı olarak oluşan bronşit için yazdığı antibiyotiklerin, hastalığın tedavisine olumlu etkide bulunmadığı belirtildi. Araştırmada, ağır bronşitin nadiren bakteriden kaynaklandığı ve bu durumda antibiyotiklerin işe yaradığı vurgulandı. Antibiyotklerin gereksiz ve fazla kullanımının bu ilaçlara direnci artırdığını hatırlatan araştırmacılar, gereksiz ve fazla antibiyotik kullanımının dünyada giderek yaygınlaştığına, bunun da ciddi sonuçlar doğurabileceğine dikkat çekti.

GEMLİK REHBERİ

GEREKLİ TELEFONLAR	
İtfaiye	110
Polis İmdat	155
Jandarma İmdat	156
Jandarma K.	513 10 55
Polis Karakolu	513 18 79
Gar. Kom.	513 12 06
KAYMAKAMLIK	
Kaymakamlık	513 10 51
C.Savcılığı	513 10 53
C.Savcı Yrd.	513 29 54
Emniyet Müd.	513 10 28
ULAŞIM	
METRO	513 12 12
Aydın Turizm	513 20 77
Süzer Turizm	512 10 72
Kanberoğlu-Esadaş	514 45 49
Anıtur	514 47 71
Kamil Koç	513 35 71
HASTANELER	
Devlet Hastanesi	513 92 00
SSK Hastanesi	513 23 29
Mer.Sağ.Ocağı	513 10 68
Tomokay Tomografi	513 65 29
TAKSİLER	
Körfez Taksi	513 18 21
Çınar Taksi	513 24 67
Güven Taksi	513 32 40
Gemlik Taksi	513 23 24
Manastır Taksi	514 35 50

RESMİ DAİRELER	
TEK Arıza	513 20 66
TEK İşletme	513 45 03
Statyum	514 00 95
Orm.Böl.Şef.	513 12 86
Milli Eğt. Md.	513 11 74
Halk Kütüphane	513 13 53
Askerlik Şb.	513 10 57
Karayolları	513 13 08
Liman Baş.	513 11 33
Mal Müd.	513 10 95
Nüfus Md.	513 37 42
Özel İd. Md.	513 15 07
Tapu Sicl. Müd.	513 14 14
Müftülük	513 13 64
Gümrük Md.	524 85 86
Tekel Md.	513 10 42
Ver. Dairesi Md.	513 10 92
İlçe Tarım Müd.	513 10 45
İlçe Seç. Md.	513 77 77
Halk Eğitim Müd.	513 18 46
BELEDİYE	
Santral	513 45 21 -23
Başkanlık	513 45 20
Zabıta	513 24 32
Otobüs İşlet.	513 45 21-122
Su İşlet.	513 45 21 - 115
İtfaiye	513 23 25
Muhasebe Md.	513 45 21 -182
Yazı İşl. Md.	513 45 21 -111
Su Arıza	Yalnız 185

DENİZ OTOBÜSÜ	
Bursa	256 77 84
Mudanya	544 30 60
Yenikapı	(212) 516 12 12
Yalova	(226) 811 13 23
İDO İmam Aslan Dinlenme Tes.	513 23 94
VAPUR - FERİBOT	
Yalova	(226) 814 10 20
Topçular	(226) 363 43 19
Eskihisar	(262) 655 60 31
OTOBÜS	
Şehirlerarası	261 54 00
Otobüs Terminali	(18 Hat)
TÜP DAĞITICILARI	
Aygaz	513 12 95
Tekgaz	513 16 37
Ocakgaz	513 16 37
Ergaz	513 88 43
İpragaz	513 22 59
Habaşgaz	513 45 46
Yeni Likitgaz	513 65 00
BP Gaz	514 59 81
Bütünler Likitgaz	513 80 00
Akçagaz	514 88 70
Totalgaz	514 17 00
AKCAN PETROL	513 10 79
MAR-PET	513 30 33
TUNCAY OTO GAZ	513 14 25

NÖBETÇİ ECZANE

17 Kasım 2006 Cuma
ONUR ECZANESİ
İstiklal Cad. No:17 - GEMLİK
Tel: 513 73 94

GEMLİK'İN İLK GÜNLÜK GAZETESİ
GEMLİK Körfez
GÜNLÜK SİYASİ GAZETE
YEREL SURELİ YAYIN
YIL : 34 SAYI : 2599
FİYATI : 0.25 YTL. (KDV Dahil)
Sahibi : Kadri GÜLER
Sorumlu Yazı İşleri Müdürü : Serap GÜLER
Haber Müdürü : Seyfettin ŞEKERSÖZ
İstiklal Cad. Bora Sok. No:3/B
Tel : 513 96 83 Fax : 513 35 95 GEMLİK
Yönetim ve Basım Yeri : KÖRFEZ OFSET
Matbaaclık-Yayıncılık-Reklamcılık Tesisi
İstiklal Cad. Bora Sok. No:3/B GEMLİK
(Dini bayram Günleri ve Pazar günleri yayınlanmaz)

Sahte ücretsiz seyahat kartlarına karşı duyarsızlık çağrısı

Bursa Büyükşehir Belediyesi Ulaşım Dairesi Başkanı Tacettin Kınay, fotokopi ile çoğaltılan çok sayıda sahte ücretsiz seyahat kartı tespit ettiklerini belirterek, "Sahteciliğe karşı ücretsiz seyahat kartı kullanan vatandaşlarımızdan kontrol yapan şoförlere yardımcı olmalarını bekliyoruz" dedi.

Kınay, bir gazetede yer alan 'Şehit eşine saygısızlık' başlıklı haberle ilgili yaptıkları incelemede, söz konusu olayın bahsedildiği şekilde yaşanmadığının ortaya çıktığını söyledi. Kart sahibi şehit yakını Aynur Tan'ın kartının kırıldığı ve otobüsten indirildiği yönündeki iddialarına yönelik söz konusu şoförün ifadesinin alındığını anlatan Kınay, "Olay son günlerde piyasada dolaşan çok sayıda sahte karttan dolayı şoför arkadaşımızın duyarlılığından kaynaklandığını belirledik. Kart sahibi Aynur Tan, otobüse bindikten sonra şoför arkadaşımız kartın sahte olup olmadığının kontrolü için bakmak istemiş. Şikayette bulunan kişi kartının kontrol edilmesine karşı çıkınca bir tartışma yaşanmış. Yaptığımız araştırmalarda vatandaşımızın otobüsten indirilmesi ve kartının yırtılması söz konusu olmadığını belirledik. Şoförün mağdur olmaması için aynı otobüste seyahat eden bir asker vatandaşımız bizi arayarak, olayla ilgili tanık olabileceğini bildirdi. Bu vatandaşımız şoför arkadaşımıza kartını incelemek amacıyla vermiş olsaydı böyle bir olay yaşanmayacaktı. Ücretsiz seyahat kartına sahip vatandaşlarımızın kontrol yapan şoförlerle tartışmak yerine onlara yardımcı olmaları bu imkandan sahtecilik yoluyla yararlanan kişilerinde belirlenmesini sağlayacaktır. Biz vatandaşlarımızın 2-3 saniye süren kontrol işleminde şoförlere yardımcı olmalarını bekliyoruz" diye konuştu.

Kınay, söz konusu şoförle ilgili bugüne kadar hiçbir şikayet gelmediğini ve sahte kartlarla ilgili de en hassas çalışanlardan biri olduğunu ifade ederek, kendisinin ödüllendirileceğini de bildirdi.

Kınay ayrıca olayda adı geçen şoförün Türkiye Harp Malul ve Gazileri Şehit, Dul ve Yetimleri Derneği'ne giderek, Başkanı Nuri Altıok'la da görüştüğünü de s özlerine ekledi.

Bu arada kişiselleştirilmiş BuKart'ları başkaları tarafından kullanılan 378 kişinin kartına da el konulduğu, kartlarına el konulan söz konusu kişilere 132 YTL'de ceza kesildiği bildirildi.

Büyükşehir'den ücretsiz Sinema Kursu

Bursa Büyükşehir Belediyesi tarafından bu yıl ilk kez düzenlenecek olan Uluslararası İpekyolu Film Festivali'nde Bursalı sinemaseverlere profesyonel ustalar tarafından ücretsiz sinema eğitimi verilecek. Türkiye'de ipekböcekçiliği ve ipek üretiminin en eski merkezlerinden olan Bursa'nın bu kimliğinin yanı sıra sinemaseverlere sinema şöleni de yaşatacağı organizasyonu Kültür AŞ. tarafından gerçekleştirilen Uluslararası Bursa İpek Yolu Film Festiva li kapsamında verilecek olan sinema eğitimine kayıtlar başladı.

Kültür AŞ. Genel Müdürü Akif Koç yiğit, Bursa'da sinema ortamının hare ketlenmesi, sinema ya ilgili izleyicilerin doğru yönlenebilmesi amacıyla festival kapsamında düzenledikleri ücretsiz sinema kurslarının her yaş grubundan sinemaseverin katılı mına açık olduğunu söyledi. 14-17 Aralık tarihlerinde gerçekleştirilecek olan eğitime katılmak isteyenlerin 'www.ipekyolufilmfest.com' adresinden kayıt müracaatında bulunabileceklerini belirten Koçyiğit, bu kursla hedeflerinin katılımcıların aldıkları eğitim aracılığıyla, yaşadıkları kentin yerel tarihine ve kül türel dokusuna yönelik belgesel ve dramatik çalışmalarda rahatlıkla görev almaları ve bu tür projeleri geliştirme lerini sağlamak olduğunu belirtti.

Koçyiğit, Bursa'da sinema meraklıların var olan potansiyelini ortaya çıkaracak, 4 gün boyunca, 11 başlık altında toplam 22 ders saatinden oluşan ücretsiz sinema kurslarında eğitim alanlara 'katılım belgesi' de verileceğini dile getirdi.

Vaillant
GEMLİK ANA BAYİİ

ULUKAYA DOĞALGAZ ISI SAN.
HÜSEYİN ULUKAYA & CÜNEYT DEMİRLİ ORTAKLIĞI

Gelecekteki Yaşam Konforunuz...

- DOĞALGAZ
- KOMBİ
- KAT KALORİFERİ
- MERKEZİ ISITMA
- RADYATÖR
- SPLİT KLİMALAR
- DOĞALGAZ SOBASI
- TESİSAT ve PROJE

Merkez : Kayhan Mah. 2 Nolu Cad. 9/A
Tel & Fax : (0.224) 513 88 26 GEMLİK
Şube : Balıkpazarı Mah. Alemdar Cad. No : 4
Tel : (0.224) 513 49 93 GEMLİK
e-mail : c_demirli@yahoo.com
www.ulukaya.ticaret-ltd.com

140 Yıldan Beri...

Çenesuyu
DOĞAL KAYNAK SUYU

su tadında hayat

Çenesuyu 1,2 (Fr) sertlik derecesiyle Türkiye'nin ve dünyanın en yumuşak suları arasında yer alır

İçtiğimiz suyun kalitesi
sağlığımız kadar önemlidir

Tam otomatik sistemlerde el değmeden doldurulup ozon sistemiyle en sağlıklı dezenfekte işlemi yapılarak İlk sizin açacağınız güvenli ambalajıyla sizlere ulaşır

Çenesuyu ile Sağlıklı Nesillere...

HAKAN TİCARET
Hakan Arda
Dr. Ziya Kaya Mh. Orhangazi Cad. No : 100 / C
Tel : (0.224) 512 22 55 GEMLİK

GEMLİK'İN İLK GÜNLÜK GAZETESİ

GEMLİK Körfez

TARAFSIZ SİYASİ GAZETE

18 Kasım 2006 Cumartesi info@gemlikkorfezgazetesi.com 25 Ykr

Körfez Ofset'te

Zengin davetiye ve kartvizit çeşitleri, her türlü renkli ve siyah beyaz baskı, kaşe, mühür, kitap, broşür cilt yapımı

Tel : 513 96 83

İstiklal Caddesi Bora Sokak Akbank Aralığı Stüdyo Prestij yanı No : 3/B GEMLİK

Kırmızı beyazlılar Cabbar Hoca ile Bursa süper ligine çıkmayı hedefliyor

Gemlikspor Cabbar Hoca ile anlaştı

Gemlikspor Başkanı Faruk Güzel, Bursa'da uzun yıllar boyunca çalıştırdığı takımlarda elde ettiği başarılarla bilinen Cabbar Hoca ile anlaştı. Cabbar Hoca, takımın iyi bir kaleci ile golcü santrofora ihtiyacı olduğunu söyledi. Sayfa 3'de

Ekmeğe zam kapıda

2 ay içinde, tüm illerde ekmek fiyatlarına yüzde 20 ile yüzde 33 arasında değişen oranlarda zam yapılacak. Sayfa 2'de

Avukatlar sert konuştu

Bursa Barosu Başkanı Asude Şenol, kapatılan Cargill üretim tesislerinin yeniden açılmasıyla ilgili TBMM'ye yasa teklifi götüren AKP Bursa Milletvekili Altan Kaparaşaoğlu'nun Meclis kürsüsünde Bursa Barosu avukatlarını eleştirmesine sert tepki gösterdi. Haberi sayfa 5'de

Güne Bakış

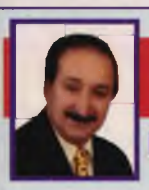

Kadri GÜLER
kadri_guler@hotmail.com

Gemlik'in kimliği beliriyor..

Büyükşehir Belediye Meclisi, Gemlik ve Mudanya'nın 25 binlik Nazım İmar planlarını görüşürek değişiklikleriyle kabul etti.

CHP Grubu bu plana "Red" oyu verdi. Ama, plan oy çokluğunu ile geçti.

Bence bu plan gecikmiş bir plandır.

Çünkü, Gemlik bazında olaya bakıldığında kentin gelişmesi daha çok sanayi ve limancılıkta oldu. *Devamı sayfa 5'de*

Yeni sistemle nüfus sayımı başladı

Türkiye'nin yeni nüfusunu belirleyecek olan, "Adrese Dayalı Nüfus Kayıt Sistemi", bir başka deyişle yeni sistemle nüfus sayımı çalışmalarına başlandı. 8'de

GEMDAŞ YETKİ NO : 035

Ezgi Mühendislik

"Gemlik Sürücü Kursu Kuruluşudur"

- DOĞALGAZ DÖNÜŞÜM
- PROJE KOMBİ
- KOLON TESİSAT
- PETEK ÇEŞİTLERİ
- DOĞALGAZ MALZEMELERİ
- MERKEZİ SİSTEM
- KAT KALORİFERİ
- PLASTİK BORU TESİSATI
- SIHHI TESİSAT
- FABRİKA DÖNÜŞÜM

DOĞALGAZ'DA ÖNCÜ FİRMA

MASTAŞ RADYATÖRLERİ YETKİLİ BAYİSİ

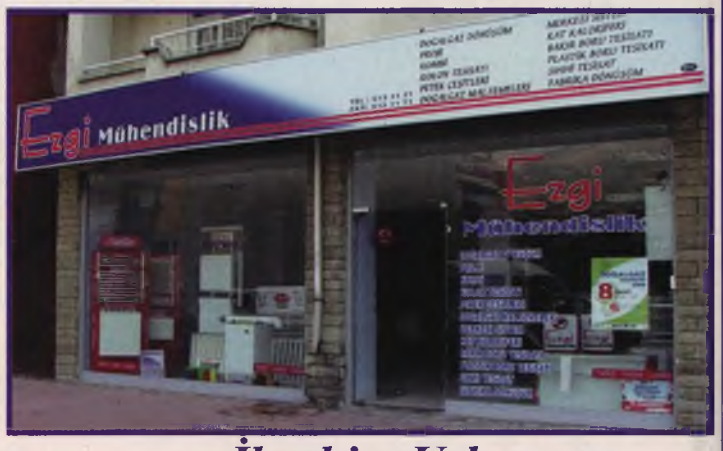

İbrahim Uslu
Tel : (0.224) 513 11 21 Fax : 513 11 71
Orhangazi Cad. No : 48/C
Marmarabirlik Depoları Karşısı GEMLİK

Buluşma

Gürhan ÇETİNKAYA

Akıllı Avrupalı ...

Halimiz duman..

Her geçen gün Türkiye yeni bir gelişmeyle karşı karşıya..

Ekonomi, siyaset, dış politikada yaşananlar, güvenlikten kaynaklanan zafiyetler sıkıntı yaratıyor.

Yabancı dostlar nasıl dostsa AB konusunda bizi çok yoruyorlar.

Akıl almaz davranışlarıyla çileden çıkarıyorlar.

Neyse ki son zamanlarda üzerimize gelenlere karşı iyi yaptırımlar uyguluyoruz.

Örneğin Türk Silahlı Kuvvetleri'nin Fransa'yla üst düzeyde ilişkileri dondurması, Milli Savunma Bakanlığı'nın Mayıs Ayında düzenlenecek olan Savunma Fuarı'na Fransa'yı davet etmemesi doğru davranışlar..

Eğer anlarlarsa...

Aslında yapılacak daha çok şey var ama ne yazık ki ülkeyi yöneten iktidarın AB hastalığı elimizi kolumuzu bağlıyor.

Aşağıdaki fıkra -ki fıkralar gerçekte yaşananların aynasıdır-konuya biraz ışık tutuyor gibi...

******

Jim ile Mary akıl hastanesinde iki hastadır. Bir gün hastanenin yüzme havuzunun etrafında dolaşırken Jim aniden suya atlayıp en dibe batar.

Bunu gören Mary hemen ardından atlar ve dibe kadar yüzüp Jim'i kurtarır.

Doğal olarak Mary'nin bu kahramanca davranışı hastanede olay olur. Bunu duyan başhekim de Mary'nin artık iyileştiğini düsünüp, hastaneden derhal taburcu edilmesi emrini verir. İşlemler yapılır, belgeler çıkartılır.

Başhekim aynı gün Mary'nin yanına gider:

-Mary, sana bir iyi bir de kötü haberim var. İyi habe rim, yaptığın kahramanca davranıştan ötürü anladık ki akli dengen tamamen yerinde ve böylece hastanemizden taburcu oluyorsun. Kötü habere gelince, kurtardığın hasta, Jim, intihar etmiş. Az önce odasının banyosunda kendisini asmış bulundu.

Mary gayet sakin yanıt verir:

"O intihar falan etmedi ki. Ben onu astım kurusun diye."

Ekmeğe zam kapıda

2 ay içinde, tüm illerde ekmek fiyatlarına yüzde 20 ile yüzde 33 arasında değişen oranlarda zam yapılacak.

Türkiye Fırıncılar Federasyonu Genel Başkanı Halil İbrahim Balcı, Ankara'da düzenlediği basın toplantısında, un fiyatları ve girdilerde artış nedeniyle ekmek zammının kaçınılmaz olduğunu söyledi.

Buna göre ekmeğin kilogram fiyatı 1.75 YTL ile 2 YTL arasında değişecek.

Ankara'da 150 gram ekmeğin 325 Yeni kuruş, 200 gram ekmeğin 400 Yeni kuruş, 300 gram ekmeğin ise 650 Yeni kuruştan satılması bekleniyor.

Balcı, İstanbul'da bazı yerlerde ekmeğe yetkili odaların izni olmadan zam yapıldığını belirterek, bu uygulamanın yanlış olduğunu söyledi.

Ekmek zammının 2 ay içerisinde fiyatlara yansıması bekleniyor.

BURSA HAKİMİYET VE KENT GAZETELERİNE İLAN ve REKLAM ALINIR

Her türlü alım-satım, eleman ilanlarınız ve reklamlarınız için bizi arayın

KÖRFEZ REKLAM

İstiklal Caddesi Bora Sokak No : 3/B GEMLİK
(Akbank aralığı Stüdyo Prestij yanı
Tel : (0.224) 513 96 83 Fax : 513 35 95

www.kocakgayrimenkul.com

KOÇAK GAYRİMENKUL BANKASI

GENEL MÜDÜRLÜK 444 0 550

EDAS / GEMLİK ŞUBESİ
Tel : (0.224) 512 08 58
Fax : (0.224) 512 08 61
İstiklal Caddesi Adliye Aralığı Lider Apt.
Kat : 2 Daire : 1 Gemlik / BURSA

ARANAN GAYRİMENKULLER

A-026 Yalova Yolu 1000 M2 Ticari imar zeytin satış mağazası olacak arsa
A-027 Mevki önemli değil 1000 M2 deniz görecek arsa
A-029 Umurbey 2000 M2 villa imarlı arsa
A-040 Umurbey 1000 m2 deniz görecek, içinde ev olabilecek arsa
A-043 Gemlik civarı 7000 M2 su, elektrik yola yakın imarlı arsa
A-049 Balıkpazarı 200 M2 iki katlı müstakil ev olabilir arsa.
A-074 Orhangazi çevre yolu 1500 M2 zeytin depolama yeri olacak arsa
E-034 mevki önemli değil 5 katlı kelepir olacak bina
E-085 İstiklal Cad. yatırım amaçlı dükkan
E-080 Sahilde 200 M2 2katlı deniz görebilecek üst üste veya karşılıklı iki daire veya dubleks daire olabilecek işyeri
E-52 Mevki önemli değil 10000 m2 kapalı depolama alanı olacak kiralık arsa.
E-071 Mevki önemli değil rehabilitasyon merkezi olacak asgari 18odalı 3 katlı kiralık bina

SATILAN - KİRALANAN GAYRİMENKULLER

SATILIK ARSA

A-009 Kumla yolu üzeri 1870 M2 yolun 130 mt yukarısında
A-010 Orhangazi Cad. 730 M2 üç yanı yol
A-014 Umurbey 5325 M2 yol kenarı
A-016 Büyük Kumla 928 M2 imarlı
A-021 Orhangazi 19077 M2 sanayi imarlı
A-033 Umurbey 2850 M2 körfez manzaralı zeytin ağaçları var
A-039 Dürdane 2275 M2 2 katlı ev meyva ağaçları var
A-042 Özlüce 780 M2 İzmir Yolu üniversiteye yakın vilalık
A-051 Küçük kumla 100 M2 imarlı
A-080 Manastır 909 M2 villa imarlı
A-070 Hisartepe 120 M2 deniz manzaralı yola cephe hisseli tapu
A-71 Hisartepe 149 M2 deniz manzaralı yola cephe hisseli tapu
A-072 Gemlik Bursa Yolu 13000 M2 Zemin etüdlü 5 kat imarlı
A-073 Narlı Köyü 1222 M2 anayola 50 metre
A-075 Umurbey 380 M2 deniz manzaralı villa imarlı

SATILIK ÇİFTLİK

A020- Orhangazi Cd. 7800 M2 Ev ahır elekt., su, artezyen var
A-038 Orhangazi İznik yolu 2500 M2 dubleks ev8 oda, 2 banyo elekrik, su zeytin ve meyva ağaçları çocuk parkı ana yola 120 mt
E-088 Esadiye Köyü Yalova 12902 M2 2 katlı ahşap bina ev, ahır, traktör
E-098 Mudanya 1532 M2 anayola cepheli havuzlu müstakil denize sıfır, altı garaj, portakal bahçesi var

SATILIK DAİRE

E-001 Manastır 135 M2 1.kat 3+1 fuul doğalgazlı
E-005 Manastır 100 M2 4.kat 3+1 kaloriferli
E-006 Manastır 145 M2 3.kat 3+1 cift banyo ve wc, kaloriferli, asansörlü
E-007 Eşref Dinçer Mh. 130M2 2.kat 3+1 yeni bina
E-008 Manastır 130 m2 10.kat 3+1 kombili lüx daire
E-009 Eski Pazar Cd. 95 M2 2+1 sobalı, kartonpiyerli
E-012 Manastır 110 M2 12.kat kartonpiyerli, kaloriferli, masrafsız
E-013 Gazhane Cd. 125 M2 5.kat 2+1 kaloriferli
E-020 Gemlik Merkez 110 M2 5.kat 3+1 çarşıya yakın
E-021 Hamidiye Mh. 144 m2 4.kat bakımlı
E-026 Manastır 130 M2 5.kat 3+1 deniz ve yola cepheli
E-030 Manastır 120 M2 4.kat 3+1 full daire
E-031 Gemlik 87 M2 5.kat 2+1 çelik kapı, kartonpiyer, pimapen
E-049 Dr. Ziya Kaya Mh. 115 M2 2.kat 3+1 kaloriferli, pimapen, saten boya, kartonpiyer
E-055 Lise Cad. 110 M2 2.kat 3+1 bakımlı daire
E-063 Manastır 195 M2 5.kat 4+1 2 banyo, 2 wc, asansörlu, doğalgazlı
E-064 Manastır 195 M2 3.kat 4+1 2 banyo, 2 wc, asansörlü, doğalgazlı
E-065 Manastır 195 M2 zemin 4+1 2 banyo, 2 wc, asansör, doğalgaz
E-072 Manastır 155 M2 zemin 3+1 2007 temmuz teslim krediye uygun
E-073 Manastır 155 M2 1.kat 3+1 2007 temmuz teslim krediye uygun
E-074 Manastır 155 M2 4.kat 3+1 dubleks, 2007 temmuz teslim krediye uygun
E-075 Manastır 155 M2 2.kat 3+1 2007 temmuz teslim krediye uygun
E-076 Manastır 155 M2 1.kat 3+1 2007 temmuz teslim krediye uygun
E-079 Manastır 130 M2 2.kat 3+1 kartonpiyer, amerikan kapı, full eşyalıE-091 Narlı Köyü 75 M2 2.kat 2+1 eşyalı 2 adet yüzme havuzu, spor alanı ve çocuk parkı masrafsız
E-092 Manastır 120 M2 6.kat 3+1 masrafsız bakımlı
E-101 Manastır 150 M2 1.kat 3+1 deniz manzaralı kaloriferli, özel yapım
E-113 Manastır 140 M2 3.kat 3+1 özel yapım lüks kaloriferli
E-116 Manastır 220 M2 Dubleks 4+1 lüks daire, mal sahibi oturuyor.

SATILIK DÜKKAN

E-057 Demirsubaşı Mh. 24 M2 1.kat köşe dükkan
E-061 Gazhane Cd. 120 M2 1.kat kaloriferli, 1.100 YTL kira geliri var, banka ipotekli

SATILIK FABRİKA

E-003 Orhangazi Cd. 33000 M2 12000M2 kapalı alanlı hazır
E-068 Alaşar Köyü 2828 M2 2800 M2 kapalı alanlı hazır
E-094 İznik yolu 38000 M2 13000 M2 kapalı alanlı hazır, ipotekli

KAT KARŞILIĞI ARSA

A-057 Hisartepe 90000 M2 imarlı
A-058 Manastır 1350 M2 imarlı
A-062 Manastır 2000 M2 imarlı

KİRALIK DAİRE

E-010 Manastır 120 M2 1.kat 3+1 asansörlü, kaloriferli, 2 aylık depozit
E-024 Manastır 120 M2 1.kat 3+1 asansörlü, kaloriferli, 2 aylık depozit
E-058 Hisartepe 130 M2 3.kat 2+1 asansörlü, kaloriferli, 200 USD depozit
E-100 Eski Pazar Cd. 100 M2 1.kat 2+1 doğalgaz kapıda, full eşyalı

SATILIK MÜSTAKİL EV

E-108 Balıkpazarı 165 M2 2.katlı 5 kat imarlı, bahçeli yığma tuğla
E-081 Hisartepe 190 M2 2,5 katlı müstakil 2,5 katlı , sobalı

SATILIK VİLLA

E-070 Dobruca 500 M2 triplex full lüks 350 M2 bahçe
E-099 Karacaali 550 M2 triplex denize sıfır, jakuzili bahçe
E-102 kUMLA 250 M2 triplex site içi denize 50 mt
E-105 Umurbey 210 M2 dublex 270 M2 bahceli, deniz manzaralı
E-109 Orhaniye Mh. 140 M2 deniz manzaralı lüks ve eksiksiz mobilyalı
E-114 Bursa Çekirge 180 M2 triplex özel yapım lüks

SATILIK ZEYTİNLİK

A-001 Yıkıntı ustü 50000 M2 bakımlı, otopark geçecek
A-017 Umurbey 1650 M2 yola yakın, araba girer, 50 zeytin agacı var
A-054 Karsak bogazı 40640 M2 asfalta 500 Mt., sulu, sondajlı, 1500 zeytin agacı
A-055 Manastır 20000 M2 6250 tapulu. 15 dönüm zilliyetli

MUHTELİF

B-054 Karsak Boğazı 10000 M2 rutsatlı, imarlı benzinlik
B-066 Orhangazi yolu 4000 M2 ruhsatlı, imarlı benzinlik
E-085 Karsak Bogazı 7265 M2 2,5 katlı hazır işyeri, restaurant
E-90 Deminsubaşı Mh. 70 M2 4 katlı bina bakıma ihtıyacı var, her katın ayrı girişi var.
E-96 İstiklal Cad. 25 M2 2 katlı devren k iralık dükkan faal durumda market, tekel bayi.

NOT : Telefonla görüşmelerinizde Kayıt No'sunun bildirilmesi rica olunur.

Kırmızı beyazlılar Cabbar Hoca ile Bursa süper ligine çıkmayı hedefliyor

Gemlikspor Cabbar Hoca ile anlaştı

Seyfettin ŞEKERSÖZ

Faruk Güzel başkanlığında hedefini önce Süper lig olarak belirleyen Gemlikspor, Bursa spor camiasının yakından tanıdığı ve "Cabbar Hoca" olarak bilinen Bedrettin Uçaner'le anlaştı. Dün Başkan Faruk Güzel'in yazıhanesinde bir araya gelen Gemlikspor yönetimi çalışmalara hemen başlayacaklarını söylediler.

HEDEF SÜPER LİG

Bursa'da uzun yıllar boyunca çalıştırdığı takımlarda elde ettiği başarılarla bilinen Cabbar Hoca, öncelikli hedefinin Faruk Güzel başkanlığında Bursa Süper liğine çıkmak olduğunu söyledi. *"Gemlikspor bulunduğu yere layık değil"* diyen Cabbar Hoca, dürüst ve işini bilen bir yönetimle çalışacağı için başarının da mutlaka geleceğini söyledi. Çalıştırdığı takımların yüzde 80'ini şampiyon yaparak haklı bir üne kavuşan Cabbar Hoca, takıma yapacağı takviyelerde öncelikli olarak Gemlik'li gençlere ağırlık vereceğini söyledi. Takımın iyi bir kaleci ile golcü santrofora ihtiyacı olduğunu öne süren Cabbar Hoca, gerekirse bu futbolcuları Bursa'dan alacaklarını söyledi. Bursa ve Bursaspor camiasına uzun yıllar hizmet verecek futbolcular yetiştirmek amacında olduklarını da belirten yeni Teknik Hoca, *"Geçte kalınsa bu camiaya güzel günler yaşatmak istiyorum. Gemlikspor önce süper lige sonrasında da mutlaka 3. Lige çıkacaktır"* şeklinde konuştu.

Gemlikspor Başkanı Faruk Güzel, Bedrettin Uçaner ile anlaşma yaptı

BAŞARILI OLMAK İÇİN GELDİK

Yönetimiyle birlikte başarılı olmak için göreve geldiklerinin altını çizen Gemlikspor Başkanı Faruk Güzel, Cabbar Hoca ile Gemlikspor'u layık olduğu yere mutlaka taşıyacaklarını söyledi. Bu yıl stat tribünlerine renk geleceğini ve Gemlikspor oynayacağı futbolla ismini yeniden duyurmaya başlayacağını söyleyen Başkan Faruk Güzel, *"Önce takımı süper lige çıkartacağız, inşallah Cab bar Hocayla gelecek yılda birlikte olacağız ve süper ligde üst sıralara çıkarak 3. Lig için mücadele veririz. Gemlikspor'a yakışır başarılı bir hocayla anlaştığımız için mutluyuz, maça gelecek taraftarlar rakiplerini her maçta yenen bir Gemlikspor izleyecekler, Gemlikspor'a da bu yakışır"* şeklinde konuştu.

Vicdanca

Vicdan Kayır TOPAKTAŞ

Siyahı beyaz vurdu

Nasıl yazabilirim
Beyaz oldu uykularım nicedir
Kefene sarılı düşler
Bembeyazda kayboldu renkler
bulutlar örtercesine
Pembe kundak pis beyazda kayboldu
Harflerim beyaz
Görünemez beyaz harfler
Konuşamaz sözcükler
Dilsizdir beyaz harfler, kördür sağırdır
Bulutun içinde kaybolurcusuna
Yıldızsız geceler ise siyah harfler gibi
Yazıyorum beyaz harflerimle sözcüklerimi
Böğrümü bir kızgın bıçak gibi deşen siyahlar kaplar her bir harfimi
Beyaz kalmalı harfler, bembeyaz
Karanlık yok etmemeli beyazı
Beyaza kara önlüklü çocuklar yazmalı 'çocuk' olduklarını
Bulutları pamuk helvası gibi boyamalılar
Ana kucağının kokusunu yazmalılar
Kırmızı kurdele takan öğretmenini
Çikolata veren amcalarını, teyzelerini
Kuklaları çizmeliler beyaza
Kırmızı çatılı evin gri dumanından fırlamalı beyaz harfler
Renkli elbiseli çember çeviren tüm çocuklara verelim beyazı
Virgüller noktalar parantezler ünlemler iki noktalar tırnaklar beyaz olmalı
Siyah artık renklerden veda etti
Nasılda kirlendi siyah
Siyahta kaybolmaz bebelerin gözleri
Karadır, mavidir, yeşildir
Harflerim beyazdır
Beyaz kâğıtlarda kayboluverse de
Yutuverseler de seni bebeğim beyaz kundağından fırlatırlarken
Emziğin kurdelelidir
Beyaz yazıyorum bebeğim beyaz
Seni beyaz ağlarla sarıyorum, pamuklar içine
Siyah benekler bile düşmesin gözbebeğine
Okumasını bilmezsin ki bebeğim
İyi ki de bilmiyorsun
Resimler senin için renktir
Adamlar, çocuklar, kadınlar, ağaçlar, ormanlar, çikolatalar
Sütün rengini tanırsın, tadında büyümesen de
Renklerini karaladılar bebeğim
Bembeyazlarda siyahın var artık
Sana yazıyorum
beyaz düşlerinde çiçek-analar, çiçek-babalar, çiçek-amcalar, çiçek- teyzeler, çiçek-komşular olsun diye
Barışı beyaz yazıyorum bebeğim
Sevgi sözcüğü maya tutmuyor kara bulutun fırtınasında
Beyaza yazıyorum Sevgiyi
Katran karası gecelerimde beyaza diziyorum harflerimi sen okumayı öğreninceye kadar bebeğim
Böğrüme kızgın bir bıçak gibi saplanıyor bebek karanlığın
Kırmızı kurdele emziğin göründüğünde siyah bandın altında
Sanki tüm harfler birlik olmuşçasına kırmızıya bulanıveriyor
Siyah harflerle yazılmış beyaz kâğıtlar kırıştı, buruştu, kesildi, biçildi
Gökyüzü siyah, toprak siyah, evler siyah
Yıldızsız kara geceler gibiyim, bebeğim karanlığında
Yazıyorum beyaza beyaz harflerimi
Siyah korkutmadı harflerimi
Alışkındır harfler siyaha
Beyazdan bir bahçe çizebilmek mümkün olsaydı
Salıncağının ipini yeşile örerdim
Beyaz kundak yerine maviyle kaplardım gökyüzünü
Günlerdir beynimden atamadığım fotoğrafını
Bantlamışlar siyahla kara gözlerini
Yaşını yazmışlar 17 aylık
Beyaz harflerle yazıyorum noktasız, virgülsüz sevgiyi bebeğim
İnsanlığımdan utanıyorum.

'Gemlik Körfez' internette
www.gemlikkorfezgazetesi.com

ABONE OLDUNUZ MU?
Körfez
OKUYUN - OKUTUN
ABONE OLUN

Tanış; "Tren milleti Afrika'ya taşıyor"

Saadet Partisi İl Başkanı Hilmi Tanış, Batı istasyonlarında kuyruk bekleyen AKP kurmaylarının trenin bu milleti Afrika'ya taşıdığının farkına bile varamamakta olduğunu söyledi.

"Her fırsatta özgürlükler ve ekonomik iyileşmeden dem vuran Sayın Başbakan, akşam haberleri izlemiyor olacak ki, vatandaşın gerçek hayatta içerisine düşürüldüğü geçim sıkıntısından habersiz, sanal ekonomik tablolarla kendisini avutmakta ve ekranlarda boy göstermektedir" diyen Tanış, yaptığı yazılı basın açıklamasında AKP hükümeti ile Başbakan Recep Tayyip Erdoğan'a yüklendi.

Tanış, açıklamalarında çeşitli görüşler ileri sürerek hükümetin hesaplama yöntem ve tekniklerini değiştirerek ileri sürdüğü bu boş iddiaların geçim sıkıntısı çeken milyonlarca insanın karnını doyurmadığını ileri sürdü.

SP İl Başkanı Tanış açıklamasında, "Üc retlilerden tutunuzda, çiftçisi, esnafı, tüccarı, emeklisi, sanayicisi kan ağlamakta dır. Bu sıkıntılar, toplumda ki suç oranlarını her geçen gün süratle arttırmaktadır. Hırsızlıktan kap kaççılığa kadar. Fuhuş ve ahlaksızlığın her çeşidi uyuşturucu, eroin ve bağımlılık yapan maddelerin tamamında, işlenen suçlarda her sene yüzde 50 ile yüzde 100 arasında artış yaşanmaktadır. Bunlar emniyetin verileridir. Gözleri çökmüş, kemikleri erimiş, açlıktan adeta nefesleri kokan çocuk manzaralarına, bu millet tarihinin hiçbir döneminde müstahak olmamıştır" dedi.

Tanış, açıklamasında, "Bu millete bunu reva gören bir iktidar hiç mi hiç yakışmamaktadır. Birde bunun üzerine pişkinlikle ekonomik zaferlerden bahsetmek daha büyük bir yakışıksızlığı beraberinde getirmektedir. Zira adama sorarlar peki bugün bu gelirler kimin boğazına girmektedir? Sayın Erdoğan'ın başbakan olduktan sonra kaç kez Amerika'ya gittiğinin sayısını artık bizde sayamamaktayız. Bugüne kadar Amerikancı başbakanları çok gördük. Ama bedeni Ankara'da beyni sürekli Amerika'da olan bir başbakanı ilk defa görmekteyiz. Sayın Erdoğan'ın Ankara'da ancak resmini görmekteyiz. Bir eli İsrail'de, bir eli AB'de, beyni ise Amerikadadır. Oysa hocamızın başbakanlığı döneminde dünya liderleri sabah leyin önce Ankara nın dış politikasına bakıyorlar sonra kendilerine yön veriyorlardı. Maalesef AKP döneminde Türkiye Rumların oyuncağı haline gelmiştir. Bölgemizdeki meselelere Amerikan halkı kadar duyarlı olmayan bir hükümetle de yine ilk kez karşılaşmaktayız." dedi.

BAY MUSTAFA ÖZALP EMLAK'TAN

Her Çeşit Emlak Alım, Satım ve Kiralama Hizmetleri

Daire, Zeytinlik, Villa, Dükkan, Arsa, Arazi

TAPU TAKİP İŞLERİ YAPILIR

ACİL SATILIK ve KİRALIKLARINIZ İÇİN BİZİ ARAYINIZ

120 m2 3 + 1 SATILIK LÜX DAİRE

Kayhan Mahallesi'nde denizi gören 3 oda 65 m² SATILIK DAİRE

Manastır Dilek Sitesi'nde SATILIK LÜX DAİRE Denizi gören, 3+1, 140 m²

Balıkpazarı'nda 115 m2 2+1 Satılık Daire

3 Ayrı Daireli Müstakil Ev (Bahçe İçinde)Yeni Devlet Hastanesi Altı

Eski Pazar Cad. 100 m2 Dükkan, Serçe Sokak 54 m2 2 dükkan

Balıkpazarı Eski sahil Mektep Sokak No:2 D:4 Sadık Fatma Apt. 3+1- 110 m2 asansörlü -kombili satılık daire

Bağ-Kur Sanayi Sitesinde 185 m2 çekme katlı, içindeki yeni atari makineleriyle satılık dükkan. Önünde 115 m2 Bahçeli

K.Kumla'da Ayazma Mevkii 6 Dönüm Zeytinlik

Yalova'da Termal Barajı'nın altında 408 m2 arsa - Çınarcık, Yalova 448.54 m2 arsa
Termal Barajı'nda 407.77 m2 arsa
Termal Girişinde 433.02 m2
Termal yolu Gülerce Villalarının altı 9880 m2 arsa
Umurbey'de 12 dönüm arazi ve Azot kavşağına 400 m2 uzaklıkta

Trafik, Kasko Dask, Acıbadem Sağlık ve Her Türlü Sigorta İşlemleri ve Doğalgaz Poliçesi Yapılır.

ŞEKER SİGORTA

Macide ÖZALP

Tel : 513 24 74 Fax: 514 10 21

Sokak çeşmelerine musluk takıldı

Seyfettin ŞEKERSÖZ

BUSKİ tarafından aboneleri olmadığı için kapatılan sokak çeşmelerine yeniden musluk takıldı.

Sıcak yaz günlerinde vatandaşların gezinirken su ihtiyaçlarını karşıladıkları sokak çeşmelerinin BUSKİ tarafından aboneleri yok diyerek kapatılmasının ardından tepkiler başlamıştı. Yıllardır musluklarından su akan çeşmelerin birinde kapatılmasına büyük tepki gösteren vatandaşlar bazı çeşmelerin önlerine çeşitli tepki yazıları yazarak çeşmelerin yeniden açılmalarını istemişlerdi. Patlayan su borularından dışarıya akan suların hesabını yapmayan BUSKİ'nin sokak çeşmelerini kapatarak vatandaşlara eziyet çektirmesi fazla uzun sürmedi. Yapılanın yanlışlığını anlayan BUSKİ nihayet ilçe içindeki tüm sokak çeşmelerine musluk takarak halkın gönlünü almış oldu.

Çanakkale'de dev köpek balığı

Çanakkale'nin Ayvacık İlçesi'ne bağlı Babakale açıklarında yakalanıp Küçükkuyu Beldesi'nde bir balıkçı tezgahında sergilenen 3.5 metre uzunluğundaki dev köpek balığı ilgi odağı oldu.

Babakale Köyü açıklarında balıkçıların ağlarına takılan 170 kilogram ağırlığında, 3.5 metre boyundaki dev köpek balığı, Yunanistan'a ihraç edilmek üzere getirildiği Küçükkuyu'da vatandaşların büyük ilgisini çekti. Alp Balıkçılık'a ait tezgahta sergilenen 3.5 metre uzunluğundaki balığı inceleyen vatandaşlar, balığın zararsız olduğunu öğrenince rahat nefes aldı. Alp Balıkçılık'ın sahibi Murat Oza, kamçı kuyruk cinsi köpek balığının İzmir'e gönderilip, oradan da Yunanistan'a ihraç edileceğini söyledi.

Körfez
GÜNLÜK SİYASİ GAZETE

Restaurantta silahla yakalandı

Seyfettin ŞEKERSÖZ

Önceki akşam Demirsubaşı Mahallesinde bulunan bir restaurantta arama yapan polis ekipleri bir adet tabanca ele geçirdi. Edinilen bilgiye göre, İskele Meydanı bölgesindeki bir restaurantta çıkan tartışma üzerine olay yerine gelen polis ekiplerine içeride bulunan bazı kişiler arama esnasında zorluk çıkardı. Restauranttın içinin ve şüpheli kişilerin aranması için izin kararı çıkartan polis bu arada içeriye ve dışarıya kimseyi bırakmadı. İznin gelmesinden sonra restaurantta arama yapan Polis ekipleri bir masanın altına atılmış durumda 7.65 çapında bir silah ile 5 adet dolu fişek ele geçirdi. 6136 sayılı kanuna muhalefet nedeniyle silah ve dolu fişekler zapt edilirken şüpheli M.A. göz altına alınarak olayla ilgili tahkikat başlatıldı.

Park edilmiş otolar soyuluyor

Önceki gece Osmaniye Mahallesi'nde iki ve Hamidiye mahallesinde bir araç park halindeyken kapıları zorla açılarak soyuldu. Edinilen bilgiye göre, Osmaniye Mahallesi'nde M.K.'ye ait bir araç ile yine aynı mahallede Ö.K.'ye ait park edilmiş araçlar ön sol kapıları zorlanarak içeriye girilip CD çalar çalındı. Yine Hamidiye Mahallesi'nde M.G.'ye ait araç park edilmiş durumdayken sol ön kapısı zorlanarak içeriden bir adet oto teybi çalındı. Araç sahiplerinin şikayeti üzerine olayla ilgili tahkikat başlatıldı.

Avukatlar sert konuştu

Bursa Barosu Başkanı Asude Şenol, kapatılan Cargill üretim tesislerinin yeniden açılmasıyla ilgili TBMM'ye yasa teklifi götüren AKP Bursa Milletvekili Altan Kaparaşaoğlu'nun Meclis kürsüsünde Bursa Barosu avukatlarını eleştirmesine sert tepki gösterdi.

Mahkeme kararıyla kapatılan Cargill Orhangazi Mısır İşleme Tesisleri'nin, Türkiye Büyük Millet Meclisi'ne (TBMM) yasa teklifi götürerek yeniden açılmasını öneren AKP Bursa Milletvekili Altan Kaparaşaoğlu, Meclis kürsüsünden Bursa Barosu'nu eleştirme sinin yankıları sürüyor. Adalet Sarayı'nda Bursa Barosu avukatları ve çeşitli sivil toplum örgüt temsilcilerinin katıldığı bir basın toplantısı düzen leyen Baro Başkanı Asude Şenol, Karapa şaoğlu'nu sert bir dille eleştirdi. TBMM'de 15 Kasım 2006 tarihinde gerçekleştirilen oturumda AKP Bursa Milletvekili Altan Karapaşaoğlu'nun imzasını taşıyan yasa teklifini "Cargill'i Koruma Kanunu" olarak nitelendiren Şenol, aynı oturumda Karapaşaoğlu'nun kürsüde Bursa Baro su avukatlarını hedef aldığını anımsattı. Karapaşaoğlu'nun Bursalı avukatlara yanlış ve haksız ithamlarda bulunduğunu belirten Şenol, "Altan Karapa şaoğlu, konuşmasında aynen, 'O Bursa Barosu avukatları buyursunlar, Bursa'daki sanayi bölgelerini kapattırsınlar. Eğer yürekleri yetiyorsa, becerebiliyorlarsa, milli duyguları varsa buyursunlar kapattırsınlar. Niye kapatmıyorlar, niye müca dele etmiyorlar? Bir Amerikan düşmanlığı var da onun için, bir Amerikan düşmanlığı var' şeklinde beyanat verdi. Bu sözlere en doğru ve en kısa ce vap ise Antalya Millet vekili Tuncay Ercenk den geldi, 'Onlarla fazla uğraşma, sana lazım olacak o avukatlar'. Karapaşaoğlu'nun bu yasa teklifinin öncesi ve sonrasında tüm yaşananlar, Türk hukuk tarihine geçecek çarpıcı örnekler barındırıyor ve bu işin peşini bırakmayacağı mızı kamuoyu önünde bildiriyoruz" dedi.

"Bush'un parmağı var"

Cargill firmasının, Orhangazi tesislerinin faaliyetini sürdürmesi için ABD Başkanı Bush'un devreye gire rek Türkiye Cumhu riyeti başbakanları ile görüşmeler yaptığının bilindiğini anlatan Şenol, Bursa Barosu nun bu konuda cesur davranarak açtığı davayı bağımsız mahkemelerin verdiği kararla kazandığını kaydetti.

Yargı kararlarının bertaraf edilmesi için yasalar çıkarıldığını ve bu çabaların hala de vam ettiğini vurgulayan Şenol, Başba kanlık Hukuk Müşavir liği'nin son olarak Tarım ve Köy İşleri Bakanlığı'na gönderdiği bir yazıda savunucu ifadeler kullanıldığını, Karapaşa oğlu'nun bu son teklifinin de açıkça "Cargill'i Koruma Yasası" olarak görüldüğünü iddia etti. Karapaşaoğlu nun, 9 Şubat 1999 ta rihinde TBMM'nin 51. birleşiminde söz ala rak, "Sanki hukuki mercilerden Cargill firmasına, 'Siz merak etmeyin, siz yatırımı nızı yapın, biz bu işleri düzeltiriz' dercesine büyük bir cesaretle yatırımlar yapılmaya devam ediliyor" dediğini anımsatan Şenol, bugün ise tam tersi bir durumun söz konusu olduğunu kaydetti. O tarihten bugüne dava konusu ve sonuçlarında bir değişiklik olmadığını, tek farkıllığın Karapa şaoğlu'nun iktidar veya muhalefet partisi milletvekili olmasında yattığını bildiren Şenol, şöyle devam etti: "Karapaşaoğlu, Bursa Barosu avukatlarını Amerikan düşmanı olarak nitelendirdi. Yargı süreci sonuncunda verilen kararların şirketin milliyeti ile ilgili değil, hukuksuzluğuyla ilgili olduğunu hatırlatırız. Yani bu şirket Türk milliyetli olsa da durum değişmeyecekti. Kendisinin Ameri kan düşmanlığını bir suçlama olarak ileri sürmesinin ne anlama geldiğini, Amerika ile ilgili ne tür bir duygunun ürünü olduğunu tahmin etmek zor olmuyor. Geçmişte Cargill'e karşı çıkan Karapaşaoğlu, benzer bir suçlamayla karşı karşıya kaldı mı, şimdi de taban tabana zıt bir değişim yaşayarak şirketi savunmaya başladığında yine başka bir suçlamayla karşılaştı mı çok merak ediyoruz, Bizim dava açmamızı beklediği konuların sorun olmaması için bir siyasetçi olarak Karapaşaoğlu ne yapmıştır, Tüm sorunları hukukçular dava yoluyla çözecekse siyasetçilerin görevi nedir, Dava açılmasını istediğiniz sorunlar oluşurken siz neredeydiniz sayın Karapaşaoğlu? Bilinmelidir ki, kendi öncelikli asli görevini yerine getirmeyenlerin başkasından hesap sormaya hakkı yoktur."

Güne Bakış

Kadri GÜLER
kadri_guler@hotmail.com

Gemlik'in kimliği beliriyor

Gemlik 1980'li yıllardan sonra büyük bir değişim yaşadı.

Ticaret kenti olan ilçemiz, giderek sanayi kentine dönüştü.

Planlarda yapılan değişikliklerle yeni imar alanları açılınca, önüne gelen inşaatçı oldu.

Kötü planlar Gemlik'i çirkin bir kent haline getirdi.

Betona boğulduk, yeşili unuttuk.

Herşeyden önce ilçe içinden geçen fay hattını unutup yüksek payılaşmaya izin verdik, ovayı yağmaladık.

Bu serüven inşaat sektörünü canlandırdı, beş on kişi bu işten nemalandı..

Müteaahhit takımın ise neredeyse tamamı battı.

1999 depremi planın kötülüğünü bir kez daha gözler önüne serdi.

Bu arada GEMPORT ile başlayan liman ticareti, ardından Serbest Bölge'nin Gemlik'e gelmesi ticaret ve sanayiyi geriye iterek liman işletmeciliğini ön plana çıkardı.

Askeri Hara'ya kadar her yer değerlendi. Toprak altın oldu.

TIR parkları, konteyner depoları, kömür depoları derken, kereste depoları bu hattın dışına taştı.

Depoculuk Bursa yoluna sıçradı. Hem de plansız bir şekilde..

25 binlik planlar bu bakımdan yeni bir plan anlayışı ortaya koyuyor.

Sağlam zeminlerde yapılaşmaya yöneliş, tarımsal alanların korunması, denizyolu, demir yolu ve hava alanı ile Gemlik'in ulaşımını sanayi ve liman ticaretinde yeterli hale getirme. Gemlik'in yeni kimliği ortaya çıktı. Gelecekte Gemlik artık bir liman kenti olarak anılacak. Plan da buna endesklenmiş.

Köylü oyuna geldi

Akli dengesi yerinde olmayan vatandaşların azalığa seçilmesiyle bir anda Türkiye'nin hatta dünyanın gündemine gelen Müşküle Köyü Muhtarı Emin Tektaş, köylünün su gelirine göz diken iki kişinin oyuna geldiğini iddia etti.

Arap dünyasına yayın yapan El Cezire Televizyonu'nun bile demokrasiye anlatırken örnek verdiği İznik'e bağlı Müşküle Köyü'nde, akli dengesi yerinde olmayan vatandaşların azalıklara seçilmesinin ardından intihara kalkışan Muhtar Emin Tektaş, suskunluğunu bozdu. Osmangazi Muhtarlar Derneği'nde, İznik İlçe Seçim Kurulu'nun azalıklarını düşürdüğü akli dengesi yerinde olmayan vatandaşların yerine atadığı üyelerle birlikte bir basın toplantısı düzenleyen Emin Tektaş, olayın perde arkasını anlattı. İlk olarak, henüz 27 yaşındayken köyün ihtiyar heyetine seçildiğini anımsatan Emin tektaş, "İki dönemdir de köy muhtarı olarak görev yapıyorum. tüm amacım Müşküle Köyü'nü geliştirmektir" dedi. Sağlık durumunun iyi olduğunu vurgulayan Emin Tektaş, Müşküle'yi, Türkiye'ye rezil eden olayı da köyün sulama sisteminden kazandığı günlük 3-4 bin YTL'lik gelire göz diken iki kişinin tezgahı olduğunu öne sürdü.

DEVREN SATILIK İŞYERİ
Uygun fiyata içindeki eşyasıyla işyeri
TEL: 514 61 68
0.542 730 60 51

Özyurt'tan Sağlık Bakanı Akdağ'a kredi önergesi

CHP Bursa Milletvekili Mustafa Özyurt, TBMM Başkanlığı'na, Sağlık Bakanı Recep Akdağ'ın cevaplaması istemiyle verdiği soru önergesinde, Dünya Bankası'nın kuş gribiyle mücadele amacıyla verdiği kredinin ne şekilde kullanılacağını sordu.

CHP Bursa Milletvekili Mustafa Özyurt, TBMM Başkanlığı'na verdiği soru önergesinde, Dünya Bankası'nın kuş gribiyle mücadele için Türkiye'ye tahsis ettiği kredinin miktarını, hibe mi yoksa, geri ödemeli mi olduğunun açıklanmasını istedi.

Mustafa Özyurt

Projenin amaçlarının belirlenip belirlenmediğini de soran Özyurt, "Kuş Gribi Koordinatörü kadrosuna bir kişi mi sahip olacaktır, Bu projede başka hangi kadrolar olacaktır, Görev alacak personel kaç kişi olacaktır, Bakanlığınız dışında personel alımı yapılacak mıdır, Kuş Gribi Koordinatörü seçimi kim tarafından yapılmıştır, Koordinatör olma şartları arasında önce bakanın özel kalemi, sonra müşavir ve daha sonra da daire başkanı olmak gibi kriterler var mıdır, Projenin süresi nedir, Koordinatörün maaşı ne kadar, Maaş nasıl tespit edilecektir, Diğer kadroların maaşları ne kadar olacaktır, Proje koordinatörünün maaşının 5 bin dolar olduğu doğru mudur ve Bunun dışında devletten aldığı maaş da var mıdır?" sorularının yanıtlanmasını istedi.

'Gemlik Körfez' internette
www.gemlikkorfezgazetesi.com

DOĞAYI SEV YEŞİLİ KORU

Bakan Özak Bursa'ya geliyor

Bayındırlık ve İskan Bakanı Faruk Nafiz Özak, 19 Kasım Pazar günü geleceği Bursa'da Çevre Yolu'nun Görükle bağlantısıyla birlikte Karacabey Köprülü Kavşağı ve Haraççıoğlu Medresesi'nin açılış kurdelelerini kesecek.

Bayındırlık ve İskan Bakanı Faruk Nafiz Özak, bir dizi açılış ve temel atma törenlerine katılmak üzere 19 Kasım Pazar günü Bursa'ya gelecek.

Sabah saatlerinde Bursa'ya gelecek olan Bakan Özak, ilk olarak İnegöl İlçesi'ne gidecek. Bakan Özak, İnegöl Belediyesi tarafından yaptırılacak, cazibe merkezi ile yeni terminalin temel atma törenlerine katılacak. Özak, İnegöl'ün ardından kent merkezine gelerek, Osmangazi Belediyesi'nin Tarihi ve Kültürel Mirasın Korunması Projesi kapmasında restore ederek, günümüze kazandırdığı Haraççoğlu Medresesi'nin açılışını gerçekleştirecek. Bursa Çevre Yolu'nun, Uludağ Üniversitesi Görükle bağlantısını da trafiğe açacak olan Bayındırlık Bakanı Özak'ın, Bursa'daki son durağı ise Karacabey olacak. Özak, Karacabey Köprülü Kavşağı'nın da açılışının yaptıktan sonra Bursa'dan ayrılacak.

EŞANTİYON SEZONUNU AÇTIK...

DUVAR TAKVİMİ - GEMİCİ TAKVİMİ- SAATLİ GEMİCİ TAKVİM - ÜÇGEN MASA TAKVİMİ - AJANDA - CEP AJANDALARI - SPİRALLİ AJANDALAR - BLOKNOTLAR - MASA SÜMENİ - KARTON FANTAZİ ÇANTA - ÇANTALAR - OTO KOKUSU - ANAHTARLIK - KÜLLÜK - KALEMLİK - TABAK ALTLIĞI - SAAT ÇEŞİTLERİ

GÖRMEDEN KARAR VERMEYİN

Körfez Ofset MATBAACILIK - YAYINCILIK - REKLAMCILIK

İstiklal Cad. Bora Sok. Akbank Aralığı Stüdyo Prestij yanı No : 3/B GEMLİK Tel : 513 96 83 Fax : 513 35 95

GEMLİK Körfez GÜNLÜK SİYASİ GAZETE

Öğretmenler filede coşuyor

11 Eylül İlköğretim Okulu

İmam Hatip Lisesi

Seyfettin ŞEKERSÖZ

Öğretmenler Haftası nedeniyle düzenlenen Voleybol turnuvasında fırsatları iyi değerlendiren takımlar sahadan galip ayrılıyorlar. Gemlik Lisesi Salonu'nda önceki akşam başlayan turnuvada takımların güçleri eşit gözükürken setler az farkla kazanılıyor. Hakemliklerini Fatma Kaçaker ile Ahmet Çak'ın yaptığı maçta İmam Hatip Lisesi Celal Bayar Anadolu Lisesini set vermeden 2-0 yendi. Çekişmeli geçen ilk seti 27-1-25 alan İmam Hatip Lisesi ikinci seti de 25-22 alarak maçı 2-0 kazanmayı başardı. İkinci maçta ise tam bir çekişme yaşandı. Emine Yaşar ile Ali Görücü'nün yönettiği maçta 11 Eylül İlköğretim Okulu EML'ni 2-1 yendi. İlk sette arayı açan 11 Eylül takımı daha sonra toparlanan rakibine bu seti 25-23 verdi. İkinci sette maça ağırlığını koyan 11 Eylül takımı bu seti 25-20 alarak durumu eşitledi. Üçüncü sette de üstün oynayan takım 11 Eylül oldu ve bu seti 15-9 alarak maçı da 2-1 kazandı.

Sesli kitaplar geliyor

Artık İstanbul'un her hangi bir noktasında yalnız kitaplarla değil, kitap CD'leri ile de karşılacaksınız. İstanbul Büyükşehir Belediyesi Kültür A.Ş. İstanbullunun yoğun ilgisiyle karşılanan Seyyar Kitap'ları sesli ortama da taşıyor. Kültür A.Ş Genel Müdürü Nevzat Bayhan, "Sesli Seyyar kitaplar hazırlanırken özellikle görme engelli vatandaşlarımızın yararlanmasının amaç edinildiğini belirterek, "Bu doğrultuda radyo yayınlarında, arabada ve evde kullanımı düşünülen Sesli Seyyar Kitaplar, kaliteli bir çekim ve usta tiyatrocuların seslendirmesi ile 'Seyyar Kitap' dinleyicisi ile buluşuyor." dedi.

60 bin kişi sema seyredecek

Mevlana'yı Anma Törenleri'ndeki 23 sema programı için bilet talebinde bulunan kişi sayısının, 80 bine ulaştığı bildirildi. Bu yıl ilk kez 1-17 Aralık tarihleri arasında 18 gün sürecek.
Konya Kültür ve Turizm Müdür Yardımcısı Yaşar Sarıcan, her yıl Mevlana'ya ve anma törenlerine olan ilginin giderek arttığını, bunun müzeye yapılan ziyaretlerden görüle bildiğini söyledi. Önceki yıllarda 10-17 Aralık arasında yaklaşık bir hafta yapılan anma törenlerinin özellikle semaya yoğun talep olması nedeniyle geçen yıl 7-17 Aralıkta 11 gün gerçekleştirildiğini belirten Sarıcan, bu sürenin de talebi karşılamada yeterli olmadığını bildirdi. Yurt dışından ve Türkiye'nin dört bir yanından gelen taleplerin karşılanması yolunda bu yıl törenlerin ilk kez 1-17 Aralıkta 18 gün düzenlenmesinin kararlaştırıldığı bildirildi.

'Gemlik Körfez' internette www.gemlikkorfezgazetesi.com

Körfez
GÜNLÜK SİYASİ GAZETE

Yeni sistemle nüfus sayımı başladı

Yeni sistemle nüfus sayımı başladı Türkiye'nin yeni nüfusunu belirleyecek olan, "Adrese Dayalı Nüfus Kayıt Sistemi", bir başka deyişle yeni sistemle nüfus sayımı çalışmalarına başlandı.
TÜİK, numaralama çalışması bitirilen Nevşehir, Aksaray, Sinop, Niğde gibi illerde nüfus sayımına başlarken, bu sayımda öncekilerden farklı olarak, sokağa çıkma yasağı uygulanmıyor. Sadece haneye ilişkin 3-4 soru soruluyor ve kişinin vatandaşlık numarası ile kişisel bilgileri alınıyor.
Türkiye İstatistik Kurumundan (TÜİK) alınan bilgiye göre, 18 Ağustos 2006 tarihinde valilerle yapılan toplantıların ardından Türkiye çapında numaralama, bir başka deyişle adres tespiti çalışmaları başladı.
Nevşehir, Aksaray, Sinop ve Niğde gibi numaralama çalışmalarını tamamlayan yerlerde, sayım formlarının dağıtımına da başlandı. Özellikle kırsal kesimde numaralama ile birlikte sayım da gerçekleştiriliyor.
Yeni sistemde nüfus bilgileri güncel olarak tutulacak, TC kimlik numaralarına göre kişilerin adresleri eşleştirilecek.
Böylelikle nüfus artık her an tespit edilebilecek ve eskiden yaşanan sıkıntı ve aksaklıklar sona erecek.
Bunun yanında kayda girmeme ya da mükerrer kayıt riskleri de ortadan kalkacak.
Sistemin işleyebilmesi için öncelikle numaralama çalışmasına başlanırken, bunun ardından adrese dayalı nüfus kayıt sisteminin alan uygulaması yani fiili olarak nüfus sayımı başlayacak. Daha sonra adres ile TC kimlik numarası eşleştirilecek ve elde edilen bilgiler muhtarlıklarda askıya çıkarılacak. Son aşamada ise doğum, ölüm ve göç gibi kayıtların sürekli işlenmesiyle sistem güncellenerek devam edilecek.
Bu kapsamda alan uygulamasında, yani yeni nüfus sayımında vatandaşa sorulacak sorular da epey azalacak.
Nitekim soru formlarında, gelire ilişkin bir soru yer alacak, böylelikle vatandaşların gelir durumlarının belirlenmesi hedefleniyor.
Hane halkına ilişkin bir kaç sorunun yanı sıra, kişisel bilgiler bölümünde ise kişinin adı, soyadı, ana adı ve eğitim gibi sorular yer alırken, burada asıl amacın kişinin TC kimlik numarasının alınması ve adres bilgilerinin bununla entegre hale getirilmesi olduğu belirtiliyor.
Bunun yanında soru formlarında ailede çiftçilikle iştigal eden olup olmadığı sorusu ile de çiftçi kayıt sistemine zemin hazırlanması öngörülüyor.
Formlar üzerine kişinin ikamet ettiği adres ile bunun bar kodu da girilecek ve bilgileri bu ikametgah adresi ile entegre hale gelecek.

Lise mezunlarına olgunluk sınavı

17. Milli Eğitim Şurası'nda, lise mezunlarının "olgunluk sınavına" alınmaları kararlaştırıldı. Lise mezunları, hangi alanda olgunluk sınavına girmişlerse, ÖSS'ye de o alanda katılacak.
17. Milli Eğitim Şurası'nın "Türk Milli Eğitim Sisteminde Kademeler Arası Geçişler, Yönlendirme ve Sınav Sistemi" komisyonunun raporları okunarak karara bağlandı.
Milli Eğitim Bakanı Hüseyin Çelik başkanlığında yapılan dünkü Genel Kurul çalışmalarında alt komisyonlarda olduğu gibi en fazla üzerinde tartışılan konu "katsayı uygulaması" oldu.
Genel Kurulda komisyondan gelen "herkesin üniversitelerin tüm bölümlerine eşit koşullarda girebilmesini" öngören teklif "adaylar arasındaki katsayı farkı kaldırılsın, kendi alanlarıyla ilgili bölümlere gidenlere ek puan verilsin, alanlar yeniden belirlensin" şeklinde değiştirildi.
Çelik'in komisyondan gelen önerinin söz konusu şekilde değiştirilmesini öngören önergeyi oylatmasının ve önergenin kabul edilmesinin ardından bazı şura üyeleri, tepki gösterdi.
Bunun üzerine Çelik, "Katsayı konusunda alt komisyonlarda alınan kararlar ne kadar saygı değerse bugün alınan kararın da o kadar saygı değer olduğunu" söyledi.
Çelik, "Bakanlık, Şura'da alınan kararları önceden dikte ettirmiş olsaydı bugün böyle bir karar alınmazdı. Benim bir bürokratımın bile böyle bir telkinde bulunduğunu söylesinler, özür dileyeceğim. Komisyonda böyle bir karar alınmıştı, böyle bir karar alındı diye 'gölge düştü' şeklinde fırtına estirildi. O gölge aslında onların kafasındadır" diye konuştu.
Çelik, mesleki ve teknik eğitimin oranının yüzde 65'e yükseltilmesinin hedef lendiğini belirterek, şunları kaydetti: "Mesleki ve teknik eğitim adına pozitif bir ayrımcılık yapabiliriz. Şu anda sadece Anadolu Öğretmen Lisesi mezunlarına öğretmenlik mesleğini tercih etmeleri halinde ek puan verilir. Biz diyoruz ki iletişim meslek lisesi mezunu, iletişim fakültesine gittiği zaman onlar da avantajlı olsun. İmam hatip lisesi mezunları, ilahiyat fakültesine gittiği zaman onlar da avantajlı olsun. Meselenin özü budur."

Emekliler arasındaki makas açılıyor

İşçi ve memur emeklilerinin aldıkları aylıklar arasındaki fark giderek artıyor. 2003 yılı başında çıkarılan yasayla yaklaşık 63 YTL'ye kadar düşen işçi ve memur emekli aylıkları arasındaki fark, 143,46 YTL'ye yükseldi.
Türkiye İşçi Emeklileri Derneği (TİED) tarafından yapılan araştırmaya göre, 2002 yılı sonunda, en düşük işçi emeklisi aylığı olan 257,05 YTL ile en düşük memur emeklisi aylığı olan 376,45 YTL arasında yaklaşık 120 YTL fark bulunuyordu. 2003 yılı Ocak ayında yapılan seyyanen zamla işçi ve memur emeklilerinin aylıkları arasındaki fark 63 YTL civarına indi.
Yakalanan bu farkın korunamaması ve memur emeklilerine yapılan iyileştirmelerin işçi emeklilerine yansıtılmaması nedeniyle bu yılın Temmuz ayında en düşük işçi emeklisi aylığı olan 476,86 YTL ile en düşük memur emeklisi maaşı olan 620,32 YTL arasında 143,46 YTL'lik bir fark oluştu.

Selzedeye borç erteleme ve konut

Başbakan Recep Tayyip Erdoğan, selden zarar gören vatandaşlara "Bizler, sizleri asla yalnız bıkamayacağız" dedi Erdoğan, Ceylan pınar'da bir süre önce meydana gelen selden zarar gören yerlerde incelemelere bulundu ve vatandaşlara hitap etti.
Erdoğan, Ceylan pınar'a TOKİ'nin selzedeler için 100 konut yapacağını belirterek, hükümetin de selden etkilenen diğer bölgeleri de kapsayacak şekilde aldığı önlemleri anlattı.
Başbakan Erdoğan şöyle konuştu:'
'Ceylanpınar'da, TOKİ 100 konutluk bir projeyi gerçekleştirecek, tespitler bitirildikten sonra gerek Ceylanpınar, Batman, Diyarbakır, gerekse Şırnak'ta, yani bütün afet bölgesinde çok hasarlı ve orta hasarlı evlere yönelik süratle afet konutları yapacağız, hedefimiz fevkalade bir hal olmazsa inşallah en kısa sürede, 8 ayda konutları teslim etmektir Bunlarla kalmıyoruz, bunlardan bir tanesi şu; Çiftçi kardeşlerimizin Ziraat Bankası'na, Tarım Kredi Kooperatifleri ne, tarımsal kalkınma kooperatiflerine, Tarım ve Köyişleri Bakanlığına olan borçları 1 yıl süreyle faizsiz ertelenecektir.
Bu konuyla ilgili olarak Bakanlar Kurulu kararı hazırlanmıştır, inşallah Pazartesi günü ilk toplantıda bu imzaya açılacaktır."
Selden zarar gören çiftçilerin 2006 yılı hububat primleri, hayvancılık ve yem bitkisi destekleme ödemelerine 17 Aralık 2006 tarihinde başlanacağını bildiren Erdo ğan,"Daha önce ilan ettiğimiz 2007 Nisan ayında ödemesi planlanan doğrudan gelir desteği, mazot ve gübre destek-lemelerini öne çekiyoruz. Şubat 2007 tarihinden itibaren bunu da ödemeye başlayacağız. Selden zarar gören vatandaşların vergi ve pirim borçları ertelenecektir' 'dedi.

Körfez
GÜNLÜK SİYASİ GAZETE

"Kıdem tazminatı kaldırılsın"

TİSK'ten yapılan açıklamada, Ekim ayında yayınlanan OECD 2006 Türkiye İnceleme Raporu'nda Türkiye'de istihdam artışı için kıdem tazminatının kaldırılması önerisinin yer aldığı bildirildi.
Açıklamada raporda, "Türkiye'de mevzuatın getirdiği yüklerin çalışan ve çalıştıranları kayıt dışı sektöre ittiği, çok ciddi bir istihdam maliyeti oluşturan kıdem tazminatının kaldırılarak işsizlik sigortasının ön plana çıkarılması gerektiği" görüşüne yer verildiği kaydedildi.
TİSK'in açıklamasında, OECD 2006 Türkiye Raporu'nda

kıdem tazminatıyla ilgili olarak, "Kanun, en son ücret seviyesinden her hizmet yılı için bir aylık ücret tutarında kıdem tazminatı ödenmesini öngörmektedir.
Bu, OECD ülkeleri içinde en yüksek kıdem tazminatı düzeyini ifade etmektedir" tespiti yapıldığı belirtildi.
Raporda, "Kıdem tazminatı ödemelerinin istihdam üzerindeki vergi ve prim yüküne eklenmesi durumunda bu yükün büyük bir farkla OECD ülkeleri kapsamındaki en ağır vergi yükünü oluşturduğu" görüşünün yer aldığı ve şu noktalara dikkat çekildiği savunuldu: "Çok ağır yükler getiren kıdem tazminatı sorumluluğu daimi istihdamı çok pahalı hale getirerek kayıtlı sektörde istihdam yaratmayı engelleyen unsurlardan biri olmaktadır. Kayıtlı sektörde istihdamı teşvik etmeye yönelik kapsamlı bir iş gücü piyasası reformuna acilen ihtiyaç vardır. İstihdamla ilgili düzenlemelerin işletmeler üzerindeki yükü hafifletilmelidir. Türkiye'de kıdem tazminatı kaldırılarak işsizlik sigortası ön plana çıkarılmalıdır."

Yurt dışı çıkış harcı 15 YTL'ye düşüyor

Yurt dışına çıkış harcı 70 YTL'den 15 YTL'ye düşürülüyor. Maliye Bakanlığı tarafından hazırlanan ve yurt dışına çıkış harçlarını yeniden düzenleyen Kanun Taslağı, Başbakanlığa gönderildi.
Taslağın Bakanlar Kurulunca aynen benimsenmesi ve Mecliste de bu şekilde yasalaşması halinde, yurt dışına çıkışlarda artık 70 YTL yerine 15 YTL harç ödenecek.
Taslak, yurt dışına çıkış harcıyla ilgili istisnaları da büyük ölçüde sınırlıyor. Yeni düzenlemeyle 7 yaşından küçük çocuklar ile uçakların uçuş personeli haricindeki herkes, yurt dışına çıkışlarda harç kapsamına alınıyor.
Yurt dışı çıkış harçlarına ilişkin Kanun Taslağı ile çıkış harcının 15 YTL'ye düşürülmesine karşılık istisnalara son verilmesi, devletin buradan sağladığı kaynağı arttıracak.
2005 yılında 8 milyon 250 bin kişinin yurt dışına çıkış yapmasına ve çıkış harcının 70 YTL olmasına karşılık, dışı çıkış harcından 79 milyon YTL gelir elde edildi.
İstisnaların kaldırılmasıyla birlikte 8 milyon 250 bin kişiden 15 YTL çıkış harcı alınması halinde, Hazineye girecek para 123 milyon 750 bin YTL'ye yükselecek.
Yeni düzenleme kapsamında kamu görevlileri, sporcular, gurbetçiler, iş adamları, gazeteciler, nakliyeciler ve yurt dışında eğitim görenlerden de çıkış harcı alınacak.

KİRALIK İŞYERİ
Emin Dalkıran Kordonu'nda 70 m2 daha önce internet Cafe olarak kullanılan işyeri kiralıktır.
(0 542) 593 61 51

ÜLKE SAVUNMASI ve MİLLETİN BÖLÜNMEZ BÜTÜNLÜĞÜ İÇİN EN GÜÇ KOŞULLAR ALTINDA CANLARINI ORTAYA KOYMAKTAN ÇEKİNMEYEN KAHRAMAN GAZİLERİMİZ İÇİN
TSK ELELE VAKFI
OYAKBANK Ankara T. Güneş Şb. 505 0 505 TL
Tel: 0.312 431 99 36 Faks: 431 07 36
web: www.elele.org.tr

KİRALIK PANSİYON
K. Kumla'da kış sezonu için Taşeron firmalara (Haziran ayı sonuna kadar) Komple Kiralık Pansiyon
UĞUR PANSİYON
Ali Dur (0 532 511 05 07)
İskele Meydanı K.Kumla

GERÇEK OTO LASTİK
LAZOĞLU
Hüseyin TAŞKIRAN
HER TÜRLÜ LASTİK TAMİRİ YAPILIR.
2. El ve Yeni Lastik Alım Satımı
2. El Jant Alım Satımı
24 SAAT HİZMETE AÇIKTIR
Dr. Ziya Kaya Mh. Bayrak Sk. No:3 Demirci Apt. Gemlik / BURSA
GSM: 0.535 736 43 78

DEVREN SATILIK
Faal durumda Devren Satılık Kırtasiye Dükkanı
GSM : (0.533) 717 20 02

SATILIK DAİRE
Manastır'da 135 m2 3+1, denize cepheli LÜX DAİRE
0.532 356 62 25

Öğretmen maaşlarının arttırılması istendi

17. Milli Eğitim Şurasının Genel Kurulunda bazı şura üyeleri, öğretmenlerin maaşlarının azlığından yakınarak maaşların arttırılmasını istediler.
17. Milli Eğitim Şurasının dünkü son oturumun başkanlığını da Milli Eğitim Bakanı Hüseyin Çelik yaptı.
"Küreselleşme ve AB Sürecinde Türk Eğitim Sistemi" ana komisyonunun raporu üzerine söz alan eski milletvekili ve Milli Eğitim Bakanlığı Talim ve Terbiye Kurulu eski üyesi Mustafa Eşrefoğlu, şuraya katılanlara 1 maaş ikramiye verilemesini önerdi. Bunun üzerine Çelik, espriyle "Maliye Bakanına giderken sizi de yanıma alacağım" dedi.Bolu Cumhuriyet İlköğretim Okulu Müdürü Celal Arslan'ın, öğretmenlerin maaşlarının azlığından yakınarak, hiç olmazsa öğretmenlere senede bir kez ek maaş verilmesini önermesi üzerine Çelik, "O zaman ben de bir önerge vereyim. Maliye Bakanı Unakıtan'ın soyadını 'Paraakıtan' olarak değiştirelim" esprisini yaptı. Bağımsız Eğitimciler Sendikası Başkanı Gürkan Avcı da maaşların az olduğunu ifade etti.

Çocukluk çağındaki ağrılara dikkat

Çocukluk çağında anne babaları tedirgin eden ağrıları dikkatle takip etmek gerekir. Bu ağrıları büyüme ağrıları olarak küçümseme, ileride daha büyük problemlerin ortaya çıkmasına yol açabilir.
Eklem ve kemik ağrıları, akla birçok hastalık getirirken ailelere sıklıkla "Acaba büyüme ağrısı da olabilir mi?" diye düşündürür.
Konuyla ilgili olarak Fiziksel Tıp ve Rehabilitasyon Uzmanı Dr Burcu Sönmez: "Büyüme Ağrısı, en sık 4 ile 5 yaşları arası çocuklarda, klasik olarak diz arkasındaki boşlukta ve sadece gece gözlenir.
Gündüz gözlenen ağrı büyüme ağrısı değildir. Büyüme ağrısı iyi huyludur ve kendi kendine geçer.
Aile içinde başka bireylerde de benzer tabloların öyküsü bulunabilir.
Ağrı,masaj ve çocuğa güven verici açıklamalar yardımı ile azalır. Basit ağrı kesicilere cevap çok iyidir. Başka bir tedavi gerektirmez" şeklinde konuştu.
Şikayetlerini yetişkinler gibi dile getiremedikleri için, çocukların, hastalıklarının tanısı açısından daha fazla dikkatle ele alınmaları gerekir.
Okul veya günlük yaşam içindeki çeşitli aktivitelere ağrı nedeni ile katılmak istemeyen çocukların, şikayet olan bölgede ağrıya eşlik eden şişlik, ısı artışı, renk değişikliği (kızarma-morarma), hareket kısıtlılığı da varsa, mutlaka bir doktor tarafından "çocukluk çağı romatizmal hastalıkları" açısından değerlendirilmeleri ve muayene edilmeleri gerekir.
Büyüme ağrıları deyip geçmeyin.
Çocukluk çağında görülen ağrıların başka sebepleri de olabilir. Romatizma bunların başında geliyor. Üstelik aşırı anne-baba baskısı, cinsel tacize maruz kalma gibi sebepler de psikojenik romatizmaya yol açabiliyor.
Dr Burcu Sönmez, "Fiziksel veya laboratuar bulguları normal olmasına rağmen yakınmaları devam eden bazı çocukların şikayetleri telkin ile kısa zamanda düzelirken, bazılarının da ruhsal sorunlarını, fiziksel şikayetleri ile gizlemeleri söz konusu olabilir. Bu durumda normal bulgulara rağmen şikayetler devam ediyor ise, çocukların psikiyatri/ psikolog tarafından da değerlendirilerek aile içi problemler veya başka ruhsal nedenler açısından ele alınması gerekir" diyor.
Aşırı anne-baba baskısı altında olan "mükemmel çocuklar"da, başarı için aşırı baskı, cinsel tacize maruz kalanlarda, her çeşit psikolojik stres, "psikojenik romatizma" bulguları ortaya çıkabilir.
Altta yatan psikolojik faktörler tanınıp, düzeltilmedikçe şikayetlerin tekrarladığı gözlenir, diyen Dr Burcu Sönmez özelikle bu mevsimde dikkatli olunması gerektiği konusunda tüm anne ve babaları uyarıyor.

ÇİZİYORUM

Barış Güler'in kaleminden

7 YAŞ

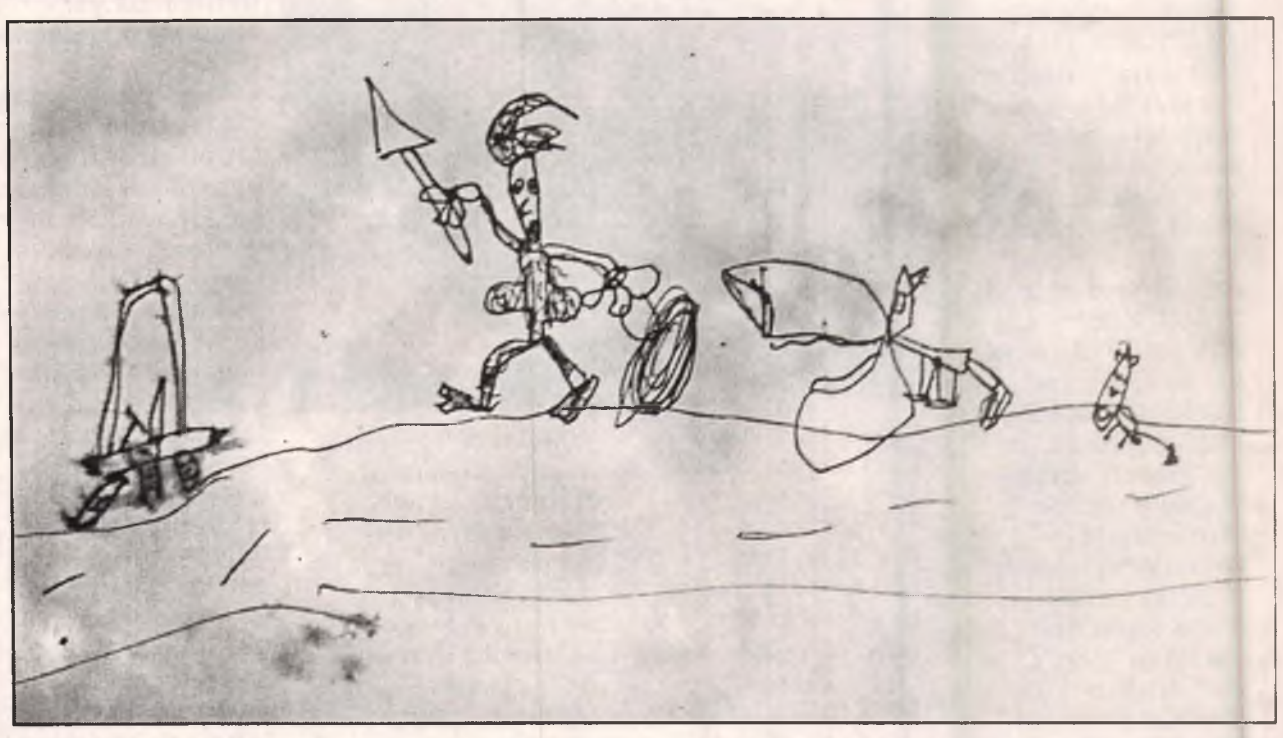

Acelecilik şiddete neden oluyor

Aceleciliğin ve yaşanan herhangi bir soruna hemen çözüm üretmek düşüncesinin şiddeti körüklediği, bazen sorunları orta yerde bırakmanın faydalı olacağı bildirildi.
Psikiyatr Dr. Yıldız Başar, Tokat ve Afyonkarahisar'da yaşanan cinayet olaylarını gerçekleştiren faillerin "akıl hastası" belirtilerini göstermediğini, her iki olayda çözümsüzlük ve çaresizlik bulunduğunu savundu. Problemleri çözmekte zorlanan kişilerin şiddete yöneldiğini söyleyen Dr. Başar, "Halbuki kişi kontrollü olmalı ve 'Bu da geçer' diyerek sorunu orta yerde bırakmalı. Çözüm için acele etmemeli. Çünkü acelecilik kötü sonuçlara neden olur. Rahatladıktan sonra mantıklı bir şekilde çözüm üretilmeye çalışılmalı" dedi.
Silahın ve öldürmenin çare gibi görülmesinin son derece yanlış olduğuna dikkat çeken Dr. Başar, "İnsanlar olumlu düşünmeli ve konuşmalı. Bizim toplumumuzda, 'Asarım, keserim, yakarım, öldürürüm' gibi kelimeler son derece fazla kullanılıyor. Kişi diline hakim olsa ve öfkesinin geçmesini beklese çevresine acı yaşatmaz. Her zaman farklı çözüm yolları vardır. Sinir anında bu çözüm yolları akla gelmeyebilir. O nedenle sakin olup öfke kontrol altına alınmalı ve sağlıklı düşünülmesi gereken ortamın oluşması beklenmeli, acele edilmemeli" diye konuştu.
Tokat ve Afyonkarahisar'da yaşanan cinayet örneklerinde öfkelenen taraflara işaret eden Dr. Başar, "Her iki olayın failinin yanında silah olmasaydı belki kavga olacaktı, birbirlerini döveceklerdi ama çok fazla kişi ölmemiş olacaktı. Artık silah taşımayı bırakmalıyız" dedi.
Antisosyal eğilimleri olan, problemleri çözmekte zorlanan ve çok kolay çözüm üretemeyen insanlarda şiddete meyil olduğu gerçeğinin altını çizen Dr. Başar, "Günümüzde her bakımdan insanlar stresle boğuşuyor. İş yoğunluğu ve ekonomik sıkıntılar aile ve çevre şartlarını olumsuz etkiliyor. İnsanlar beklentilerine ulaşamayınca strese giriyor ve çevrelerine zarar verebiliyor. Halbuki her insan isteklerinin her zaman gerçekleşmeyeceğini bilmeli. Zaten her insan her istediğine ulaşabilse dünya yaşanmaz olur. Denge bozulur. Öncelikle bunu anlamalıyız. Her olayda sağlıklı çözüm buluncaya kadar sorunu orta yerde bırakmak ve acele etmemek en doğrusu. Bir de insan kendini rahatlatacak yöntemlere yönelmeli. Örneğin dua bunlardan biridir. Dua, stresi yenmek için önemli yollardan biridir" şeklinde konuştu.
Şiddette kış mevsiminin de etkisi bulunduğuna değinen Başar, kışın insanların güneşten uzak kaldığı, daha çok kapalı ortamlarda bulunduğu ve sosyal aktivitesi kısıtlandığı için depresyona girebildiğini ifade ederek, şunları söyledi: "İnsanlar, hangi mevsimde olursa olsun çok uyumamalı, çok uyumak anlayışı daraltır. Aceleci olmamalı. Dua etmeli ve karşılaştıkları sorunlar karşısında 'Bu da geçer' diyerek kendini rahatlatmalı. Sorunları sakin anını gözeterek çözmeye çalışmalı. Çıkış yolu bulamadığı zamanlarda ise çevresine, güvendiği kişilere danışmalı."

'Gemlik Körfez' internette www.gemlikkorfezgazetesi.com adresini tıklayın

Kahve, demli çay ve kolalı içecekler hemoroid yapıyor

Genel Cerrahi Uzmanı Doç. Dr. Cafer Polat, kahve, demli çay, kolalı içeceklerin halk arasında basur veya mayasıl olarak bilinen hemoroid (akan kan) hastalığına neden olduğunu bildirdi.

Hemoroidin sık görülen bir hastalık olduğunu dile getiren Doç. Dr. Cafer Polat, uzun süreli kabızlık, ishal, lifli gıdalardan fakir beslenme, şişmanlık, gebelik, uzun süre ayakta durma veya sürekli oturmanın da hastalığın etkenlerinden olduğunu dile getirdi.

Hastalığın önlenmesinde beslenme şeklinin önemine dikkat çeken Polat, kabız kalmamak için meyve, sebze, kepekli ekmek gibi posa bırakan lifli gıdaların çok tüketilmesinin gerekliliğini vurguladı. Polat, "Yine bol su ve sıvı gıdaların alınması, kabızlık yapabilen demli çay, kahve ve kolalı içecekler gibi bağırsak hareketlerini yavaşlatan içeceklerden mümkün olduğu kadar uzak durulmalıdır. Baharat, alkol, turşu, mayalı içeceklerin içinde bulunduğu tahriş edici ve acı gıdalara da yaklaşılmamalı" uyarısında bulundu.

İç hemoroidler ve dış hemoroidler olarak sınıflandırılabilen hastalığın 4. evresinde cerrahi müdahalenin kaçınılmaz olduğuna işaret eden Polat, hastalıktan korunmak için düzenli bir büyük abdest yapma alışkanlığı elde edilmesi gerektiğini kaydetti. Tercihen sabah kahvaltıdan sonra büyük abdest ihtiyacının giderilmesi gerektiğini ifade eden Polat, "Hemoroid etkenlerinden biri kabızlıktır. Kabızlığın önemli nedenlerinden biri ise günümüz sanayi toplumunda kişilerin kendilerini uyaran büyük abdest ihtiyacını baskılamaları ve ertelemeleridir. Büyük abdest ihtiyacı doğduğu zaman kişiler başlamış olan kalın bağırsak hareketlerini durdurmamak için en kısa süre içerisinde ihtiyaçlarını gidermelidir" dedi.

Hamile hastaların ise hemoroidden korunması için genelde yapılması gerekenlerin yanı sıra istirahat hallerinde yan yatar pozisyonda olmaları gerektiğini vurgulayan Polat, şunları söyledi:

"Böylece içinde bebek büyümüş rahim karın arka duvarına direkt bası uygulamayacak ve ana toplar damardan kan kalbe doğru daha kolay akacaktır. Bacaklardaki ve makattaki küçük toplardamarlarda kan göllenmesi olmayacaktır.

Hemoroidde tedavi öncesi evreleme yapılır. Evre 1 ve 2'deki hastalara ilaç, evre 2-3'teki hastalara band ligasyonu, sikloroterapi, lazer veya infrared koagulasyon ile tedavi uygulanır. Evre 4'deki hastalarda ise genellikle cerrahi müdaha leye geçilir."

Mutluluk soğuk algınlığından koruyor

Kış mevsiminde soğuk algınlığı gibi hastalıklardan korunmanın en iyi yolunun "müspet yaradılışa sahip olmak" olduğu belirtildi.

Psychosomatic Medicine adlı tıp dergisinde yayımlanan bir araştırmada, pozitif insanların soğuk algınlığı ve benzeri hastalıklara yol açan virüslere karşı daha dayanıklı olduğu görüldü.

Araştırmacılar, bu tür hastalıklara karşı direncin objektif (mutlu olmanın bağışıklık sistemini güçlendirmesi) ve sübjektif (müspet yaradılışta olanların burun akması, boğaz ağrısı gibi rahatsızlıkları dert etmemesi) nedenleri olduğunu belirttiler.

Araştırmayı kaleme alan Carnegie Mellon Üniversitesi'nden Dr. Sheldon Cohen, "Müspet yaradılıştaki kişilerin bağışıklık sistemlerinin virüslere karşı verdiği cevap farklı olabilir" dedi.

193 yetişkin üzerinde yapılan araştırmada, deneklere soğuk algınlığı benzeri semptomlara yol açan virüsler içeren burun damlaları verildi.

Araştırma sonucunda, "mutlu deneklerin" soğuk algınlığı kapma olasılığının düşük olduğunu, hastalığı kapanlarda da semptomların daha az şiddetli olduğu görüldü.

Körfez GÜNLÜK SİYASİ GAZETE
ABONE OLDUNUZ MU?
ABONE OLUN
OKUYUN OKUTUN

GEMLİK REHBERİ

GEREKLİ TELEFONLAR	
İtfaiye	110
Polis İmdat	155
Jandarma İmdat	156
Jandarma K.	513 10 55
Polis Karakolu	513 18 79
Gar. Kom.	513 12 06
KAYMAKAMLIK	
Kaymakamlık	513 10 51
C.Savcılığı	513 10 53
C.Savcı Yrd.	513 29 54
Emniyet Müd.	513 10 28
ULAŞIM	
METRO	513 12 12
Aydın Turizm	513 20 77
Süzer Turizm	512 10 72
Kanberoğlu-Esadaş	514 45 49
Anıtur	514 47 71
Kamil Koç	513 35 71
HASTANELER	
Devlet Hastanesi	513 92 00
SSK Hastanesi	513 23 29
Mer.Sağ.Ocağı	513 10 68
Tomokay Tomografi	513 65 29
TAKSİLER	
Körfez Taksi	513 18 21
Çınar Taksi	513 24 67
Güven Taksi	513 32 40
Gemlik Taksi	513 23 24
Manastır Taksi	514 35 50

RESMİ DAİRELER	
TEK Arıza	513 20 66
TEK İşletme	513 45 03
Statyum	514 00 95
Orm.Böl.Şef.	513 12 86
Milli Eğt. Md.	513 11 74
Halk Kütüphane	513 13 53
Askerlik Şb.	513 10 57
Karayolları	513 13 08
Liman Baş.	513 11 33
Mal Müd.	513 10 95
Nüfus Md.	513 37 42
Özel İd. Md.	513 15 07
Tapu Sicl. Müd.	513 14 14
Müftülük	513 13 64
Gümrük Md.	524 85 86
Tekel Md.	513 10 42
Ver. Dairesi Md.	513 10 92
İlçe Tarım Müd.	513 10 45
İlçe Seç. Md.	513 77 77
Halk Eğitim Müd.	513 18 46
BELEDİYE	
Santral	513 45 21 -23
Başkanlık	513 45 20
Zabıta	513 24 32
Otobüs İşlet.	513 45 21-122
Su İşlet.	513 45 21 - 115
İtfaiye	513 23 25
Muhasebe Md.	513 45 21 -182
Yazı İşl. Md.	513 45 21 -111
Su Arıza	Yalnız 185

DENİZ OTOBÜSÜ	
Bursa	256 77 84
Mudanya	544 30 60
Yenikapı	(212) 516 12 12
Yalova	(226) 811 13 23
İDO İmam Aslan Dinlenme Tes.	513 23 94
VAPUR - FERİBOT	
Yalova	(226) 814 10 20
Topçular	(226) 363 43 19
Eskihisar	(262) 655 60 31
OTOBÜS	
Şehirlerarası	261 54 00
Otobüs Terminali	(18 Hat)
TÜP DAĞITICILARI	
Aygaz	513 12 95
Tekgaz	513 16 37
Ocakgaz	513 16 37
Ergaz	513 88 43
İpragaz	513 22 59
Habaşgaz	513 45 46
Yeni Likitgaz	513 65 00
BP Gaz	514 59 81
Bütünler Likitgaz	513 80 00
Akçagaz	514 88 70
Totalgaz	514 17 00
AKCAN PETROL	513 10 79
MAR-PET	513 30 33
TUNCAY OTO GAZ	513 14 25

NÖBETÇİ ECZANE

18 Kasım 2006 Cumartesi
S. SARAL ECZANESİ
19 Kasım 2006 Pazar
FATİH ECZANESİ

GEMLİK'İN İLK GÜNLÜK GAZETESİ
Körfez GÜNLÜK SİYASİ GAZETE
YEREL SÜRELİ YAYIN
YIL : 34 SAYI : 2600
FİYATI : 0.25 YTL. (KDV Dahil)
Sahibi : Kadri GÜLER
Sorumlu Yazı İşleri Müdürü : Serap GÜLER
Haber Müdürü : Seyfettin ŞEKERSÖZ
İstiklal Cad. Bora Sok. No:3/B
Tel : 513 96 83 Fax : 513 35 95 GEMLİK
Yönetim ve Basım Yeri : KÖRFEZ OFSET
Matbaaclık-Yayıncılık-Reklamcılık Tesisi
İstiklal Cad. Bora Sok. No:3/B GEMLİK
(Dini bayram Günleri ve Pazar günleri yayınlanmaz)

Aile içi şiddet masaya yatırıldı

Aile içi şiddetin kurbanı genellikle kadınlar ve çocuklar oluyor. Geleneksel değerler ve kadının sosyo-ekonomik destekten yoksun oluşu şiddetin gizli kalmasına neden oluyor.
Aile içi şiddet, yerli ve yabancı araştırmacıların katılımıyla İstanbul'da masaya yatırıldı.
Uzmanlara göre, toplumun geleneksel değerleri, şiddetin, ailevi mesele olarak görülmesine ve hatta gizli kalmasına yol açıyor.
BM İnsan Hakları Komisyonu Kadına Karşı Şiddet Özel Raportörü Yalın Ertürk, "Şiddet, üzerine gidilen bir olgu olmadığı için, sanki farkında değilmiş gibi davranılıyor" diye konuştu.
"Şiddete Maruz Kalan Daha Sonra Şiddet Uyguluyor"

Uzmanlara göre, aile içinde şiddet gören çocuklar, daha sonra kendileri şiddet uyguluyorlar.
Kadından Sorumlu Devlet Bakanı Nimet Çubukçu ise konuyla ilişkili olarak, "Şiddet toplumumuzda mazur görülebilir pozisyonundan çıkarılıp ayıplanacak utanılacak bir durum haline getirilmesi konusunda hepimizin ortak görev ve sorumlulukları var" dedi.
Şiddettin ortaya çıkış nedeni ise tüm dünyada aynı.
Araştırmacı Michael Kaufman, "Dünyanın her yerinde şiddet var. Bu salgın haline aldı. Bunu erkekler bir gurur meselesi olarak görüyorlar. İşte bu zihniyeti yani kaba kuvvetin gurur verici olduğu fikrini değiştirebilirsek önemli bir yol almış olacağız" diye konuştu.

Sigara kullanımı 12 yaş altına indi

Türkiye'de sigara içme yaşı 12'nin altına düştü.
11 yaşın altındaki çocuklar ise uçucu maddelere kolayca ulaşıyor ve kullanıyor.
Bu olumsuzluğa dikkat çekmek amacıyla başlatılan kampanyaya, Türkiye Büyük Millet Meclisi öncülük ediyor.
Bu amaçla Pazartesi günü, Meclis Milli Egemenlik Parkı'nda sanatçı ve sporcuların katılacağı toplantı ve yürüyüş düzenlenecek.
"Sağlıklı Gelecek Maddeye Değil, Sevgiye Bağlı" kampanyasına 13-17 yaş grubu öğrenciler katılacak.
Milli Egemenlik Parkı'nda saat 10.00' da başlayacak olan

yürüyüş ve göste rilere, Meclis Tören Salonu'nda devam edilecek.
Sağlık Komisyonu Başkanvekili Nevzat Doğan, çocuk ve gençleri uyuşturucu maddelerin zararlarına karşı bilinçlendirmeyi hedeflediklerini söyledi.
Doğan, "Ülkemizin sadece bugünlerini değil yarınlarını da tehdit eden bu zararlı maddelere karşı topyekün mücadele gerekmektedir. Burada en fazla görev aileye düşmektedir. Aile bağlarının güçlendirilmesi, milli ve manevi değerler ve sevgi. Bu alışkanlıkların adeta panzehiridir." diye konuştu.

'Gemlik Körfez' internette www.gemlikkorfezgazetesi.com

Vaillant
GEMLİK ANA BAYİİ
ULUKAYA DOĞALGAZ ISI SAN.
HÜSEYİN ULUKAYA & CÜNEYT DEMİRLİ ORTAKLIĞI

Gelecekteki Yaşam Konforunuz...
✓ DOĞALGAZ
✓ KOMBİ
✓ KAT KALORİFERİ
✓ MERKEZİ ISITMA
✓ RADYATÖR
✓ SPLİT KLİMALAR
✓ DOĞALGAZ SOBASI
✓ TESİSAT ve PROJE

Merkez : Kayhan Mah. 2 Nolu Cad. 9/A
Tel & Fax : (0.224) 513 88 26 GEMLİK
Şube : Balıkpazarı Mah. Alemdar Cad. No : 4
Tel : (0.224) 513 49 93 GEMLİK
e-mail : c_demirli@yahoo.com
www.ulukaya.ticaret-ltd.com

140 Yıldan Beri...

Çenesuyu
DOĞAL KAYNAK SUYU

su tadında hayat

Çenesuyu 1,2 (Fr) sertlik derecesiyle
Türkiye'nin ve dünyanın
en yumuşak suları arasında yer alır

İçtiğimiz suyun kalitesi
sağlığımız kadar önemlidir

Tam otomatik sistemlerde el değmeden doldurulup
ozon sistemiyle en sağlıklı dezenfekte işlemi yapılarak
İlk sizin açacağınız güvenli ambalajıyla sizlere ulaşır

Çenesuyu ile Sağlıklı Nesillere...

HAKAN TİCARET
Hakan Arda
Dr. Ziya Kaya Mh. Orhangazi Cad. No : 100 / C
Tel : (0.224) 512 22 55 GEMLİK

GEMLİK'İN İLK GÜNLÜK GAZETESİ

GEMLİK
Körfez

TARAFSIZ SİYASİ GAZETE

20 Kasım 2006 Pazartesi info@gemlikkorfezgazetesi.com 25 Ykr

Körfez Ofset'te
Zengin davetiye ve
kartvizit çeşitleri,
her türlü renkli ve
siyah beyaz baskı,
kaşe, mühür, kitap,
broşür cilt yapımı
Tel : 513 96 83
İstiklal Caddesi Bora Sokak Akbank Aralığı
Stüdyo Prestij yanı No : 3/B GEMLİK

Türkiye Jeofizik Kurumu Onursal Başkanı Prof. Dr. Ahmet Ercan depremden korunma yolları ve yapıların nasıl olması gerektiğini anlattı

"Binalarınızı 6,7'ye göre yaptırın"

Güne Bakış

Kadri GÜLER
kadri_guler@hotmail.com

Prof. Ahmet Ercan'ı dinlemek

Mudanya Belediyesi dün Türkiye Jeofizik Kurumu Onursal Başkanı Prof. Dr. Ahmet Ercan'ı konuk etmiş.

Mudanyalıların büyük ilgi gösterdiği bu toplantıya Kaymakamımız Mehmet Baygül ile Belediye Başkanımız Mehmet Turgut'da katılmış.

Biz de bu konudaki haberi Bursa Haber Ajansı'ndan aldık. *Devamı sayfa 5'de*

Türkiye Jeofizik Kurumu Onursal Başkanı Prof. Dr. Ahmet Ercan, Gemlik, Mudanya ve beldelerinde iki gün boyunca yaptığı titreşimcik ölçümlerini Mudanya da yapılan konferansta anlattı. İlçe Kaymakamı Mehmet Baygül ve Belediye Başkanı Mehmet Turgut'un da katıldığı konferansta konuşan Ercan, Gemlik için tavsiyelerde bulunarak, Samanlı Dağına doğru yerleşilmesi gerektiğini söyledi. *Haberi 3'de*

Prof. Dr. Ahmet Ercan, Azot Fabrikası'nın ana kırığın üstünde olması nedeniyle bölgede tehlike oluştuğuna da dikkat çekti.

GEMDAŞ YETKİ NO : 035

Ezgi Mühendislik

"Gemlik Sürücü Kursu Kuruluşudur"

- DOĞALGAZ DÖNÜŞÜM
- PROJE KOMBİ
- KOLON TESİSAT
- PETEK ÇEŞİTLERİ
- DOĞALGAZ MALZEMELERİ
- MERKEZİ SİSTEM
- KAT KALORİFERİ
- PLASTİK BORU TESİSATI
- SIHHI TESİSAT
- FABRİKA DÖNÜŞÜM

DOĞALGAZ'DA ÖNCÜ FİRMA

MASTAŞ RADYATÖRLERİ YETKİLİ BAYİSİ

İbrahim Uslu
Tel : (0.224) 513 11 21 Fax : 513 11 71
Orhangazi Cad. No : 48/C
Marmarabirlik Depoları Karşısı GEMLİK

Buluşma

Gürhan ÇETİNKAYA

Dünden bugüne değişim...

Türkiye'nin tam bağımsız lığı ciddi anlamda yara alıyor bu günlerde..

Temeller yıllar önce atılmış..

Hatta Mustafa Kemal Atatürk'ün yaşama gözlerini kapamasıyla başlamış karşı devrim süreci ..

Şimdi;

Kurumlar çatırdıyor.. Nitelik bozuluyor.. Kültürel yozlaşma insan malzemesini bozmuş.

Aşağıda bir söyleşi var... Yıllar önce yayınlanmış. Ve o saptamaları yapan insanlar darağacına gönderilmiş.

Tüm siyasal düşüncelerden arınarak, yansız bir göz ve anlayışla okuyunuz..

Öne sürülenlere ve saptamalara dikkat buyurunuz..

- Atatürk'ün, "Tam bağımsızlık" ülküsünü kendilerine şiar edinen devrimci gençleri sindirmek için cinayet tedbirlerine kadar varan planlar yapılıyor şu günlerde.

- Türkiye ekonomisi tam bir çıkmaz içindedir. Zamlara rağmen, bütçenin açığı 2,5 milyardır. Bu, tutucular koa lisyonunun iflasını açıkça ortaya koymuştur. Tutucu güçler, egemenliklerini uzun süre devam ettiremeyeceklerini anlamış olmanın telaşı içindedir. Devrimci gençlik eylemini engellemek için tertiplere girişmeleri bundandır. Fakat umduklarının tersi olmuş ve bu olaylar bizi daha örgütlü, daha disiplinli ve daha güçlü eylemlere hazırlamıştır. Tertipleriyle gençliği ordunun karşısına düşürmek hedefine ulaşamadıkları gibi, devrimci gençlik eylemi, Mustafa Kemal'ci zinde güçler saflarını biribirlerine kenetlemiştir. Mustafa Kemal adı, geniş öğrenci kitlelerinde daha fazla ağızdan ağıza dolaşır olmuş, forumlarda Bursa Nutku ve Gençliğe Hitabe tekrarlanmış ve bunlar uygulanmıştır. Emperyalistler ve işbirlikçileri, Gazi Mustafa Kemal'in çizgisinin geniş kitlelerde ve bütün zinde güçlerde yankılanmasından korkmuşlardır bugün.

- Gençlik eylemleri içinde önemli bir yerin var ve tutucu güçler senin okuldan atılmış olmanı sürekli istismar konusu ediyorlar. Bu durumda senin söyleyeceklerin neler?

- Üniversite öğrenimi yapmak Anayasa'nın verdiği bir haktır. Öğrenci olarak devrimci mücadeleye katılmak ise, Mustafa Kemal'in bize yüklediği bir görevdir. Dünyanın bütün gericileri biraraya gelseler bu hakkımızı ve görevimizi elimizden alamayacaklardır.

- Mustafa Kemal'in gençliğe yüklediği devrimci görevler nelerdir, biraz daha açıklar mısın?

- Türkiye ilk Kurtuluş Savaşı'ndan 50 yıl sonra tekrar yarı-sömürge durumdadır. Ve Kemalist bir Cumhuriyetin başına anti-Kemalist politikacılar geçmiştir. Politikacı, anti-Kemalist karşı devrim hareketine yeşil ışık yakmaktadır. Bu koşullarda gençlik, emperyalizme ve anti-Kemalist gidişe karşı verilen savaşta somut olarak ön safta bulunmaktadır. Elbette tarihi önderlik sorunu ayrı bir konudur. Bugün için gençlik, mümkün olduğu kadar geniş halk kitlelerini emperyalizme karşı mücadeleye katmak için devrimci eylemde bulunacaktır. Kemalist Devrim tamamlanacak ve onun emperyalizmle çelişen bütün milli sınıf ve tabakalara maledilmesi sağlanacaktır. Gençlik bütün Kemalist güçlerle yek vücut olmak zorundadır.

- Halk kitlelerini emperyalizme karşı mücadeleye katmak için gençliğin dayanışma içinde bulunacağı Kemalist güçler kimlerdir?

- Bugün Türkiye'de Kemalist Devrim'in bekçiliğini yüklenen güçler arasında başta ordu, 27 Mayıs'ı yapan güçlerin önemli bir yeri vardır. Anti-Kemalist karşı devrim hareketine karşı gençlik bütün zinde güçlerle eleledir. Emperyalizmin işbirlikçileri gençlik ile öteki zinde güçlerin arasını açmak istemektedir. Fakat aynı inançta olan, yani emperya lizmi kovmuş, feodal unsurları tasfiye etmiş bir Kemalist Türkiye isteyen bu ilerici güçlerin arasını anti-Kemalist karşı devrimi tezgahlayanlar açmayı başaramayacaklardır.

- Emperyalizme karşı nasıl bir mücadele verilecektir?

- Bugün Amerikan emperyalizmi saldırganlık yolunu seçmiştir. Buna karşı biz de, emperyalizmin parmağının bulunduğu her yerde ona karşı aynı silahlarla mücadele yolunu seçtik: tıpkı Mustafa Kemal'in 50 yıl önce yaptığı gibi. Emperyalizm bugün millici güçleri tasfiye etmek için listeler hazırlamakta ve bütün kurumlarımıza elini uzatmaktadır. Bizse onları defterden sileli çok oldu. Milli kurumlarımıza uzanan elleri de kırmakta kararlıyız.

- Bazı çevreler bu görüşleri, "devrim yobazlığı" sayıyorlar. Bu sence nasıl açıklanabilir?

- Devrimcilik demek halk dalkavukluğu demek değildir. Her şeyden önce devrimcilerin görevi halkın önünde gitmek, halkın gerçek özlemleri için mücadele etmektir. Halk için düzen değişikliği isteyen gençliğe halk karşıdır gibi saçma bir iddiayla Kanlı Pazarları görmezlikten gelen ve gerçek devrimciyi yobazlıkla suçlamaya kalkışan tatlısu devrimciliğine özenmiş politikacı, aslında tutucu güçler koalisyonunun usta propagandalarının esiri olmaktadır. Politikacı, "halk kızar" diye, halk düşmanlarının uşaklığını yapmaktadır. Devrimci gençliği halkçı görünüp, egemen sınıflara göz kırpan tatlısu devrimcisi politikacı anlamaz ama işçi ve köylü anlar. Devrimci gençlik de onlara dalkavukluk etmez, gerçek kurtuluş yolunda onlarla birlikte mücadele eder. Hem egemen sınıflara göz kırpan oy goygoyculuğu, hem devrimcilik olmaz.."

Umarım ön yargılarınızdan olabildiğince arınarak okudunuz...

Şimdi soruyorum...

Bu insanlar gerçek bir yurtsever mi?

Yoksa gencecik yaşta ipe gönderilmeyi hak edecek kadar vatan haini mi?

www.kocakgayrimenkul.com

KOÇAK GAYRİMENKUL BANKASI

GENEL MÜDÜRLÜK 444 0 550

EDAS / GEMLİK ŞUBESİ
Tel : (0.224) 512 08 58
Fax : (0.224) 512 08 61
İstiklal Caddesi Adliye Aralığı Lider Apt.
Kat : 2 Daire : 1 Gemlik / BURSA

ARANAN GAYRİMENKULLER

A-026 Yalova Yolu 1000 M2 Ticari imar zeytin satış mağazası olacak arsa
A-027 Mevki önemli değil 1000 M2 deniz görecek arsa
A-029 Umurbey 2000 M2 villa imarlı arsa
A-040 Umurbey 1000 m2 deniz görecek, içinde ev olabilecek arsa
A-043 Gemlik civarı 7000 M2 su, elektrik yola yakın imarlı arsa
A-049 Balıkpazarı 200 M2 iki katlı müstakil ev olabilir arsa.
A-074 Orhangazi çevre yolu 1500 M2 zeytin depolama yeri olacak arsa
E-034 mevki önemli değil 5 katlı kelepir olacak bina
E-085 İstiklal Cad. yatırım amaçlı dükkan
E-080 Sahilde 200 M2 2katlı deniz görebilecek üst üste veya karşılıklı iki daire veya dubleks daire olabilecek işyeri
E-52 Mevki önemli değil 10000 m2 kapalı depolama alanı olacak kiralık arsa.
E-071 Mevki önemli değil rehabilitasyon merkezi olacak asgari 18odalı 3 katlı kiralık bina

SATILAN - KİRALANAN GAYRİMENKULLER

SATILIK ARSA

A-009 Kumla yolu üzeri 1870 M2 yolun 130 mt yukarısında
A-010 Orhangazi Cad. 730 M2 üç yanı yol
A-014 Umurbey 5325 M2 yol kenarı
A-016 Büyük Kumla 928 M2 imarlı
A-021 Orhangazi 19077 M2 sanayi imarlı
A-033 Umurbey 2850 M2 körfez manzaralı zeytin ağaçları var
A-039 Dürdane 2275 M2 2 katlı ev meyva ağaçları var
A-042 Özlüce 780 M2 İzmir Yolu üniversiteye yakın vilalık
A-051 Küçük kumla 100 M2 imarlı
A-080 Manastır 909 M2 villa imarlı
A-070 Hisartepe 120 M2 deniz manzaralı yola cephe hisseli tapu
A-71 Hisartepe 149 M2 deniz manzaralı yola cephe hisseli tapu
A-072 Gemlik Bursa Yolu 13000 M2 Zemin etüdlü 5 kat imarlı
A-073 Narlı Köyü 1222 M2 anayola 50 metre
A-075 Umurbey 380 M2 deniz manzaralı villa imarlı

SATILIK ÇİFTLİK

A020- Orhangazi Cd. 7800 M2 Ev ahır elekt., su, artezyen var
A-038 Orhangazi İznik yolu 2500 M2 dubleks ev8 oda, 2 banyo elekrik, su zeytin ve meyva ağaçları çocuk parkı ana yola 120 mt
E-088 Esadiye Köyü Yalova 12902 M2 2 katlı ahşap bina ev, ahır, traktör
E-098 Mudanya 1532 M2 anayola cepheli havuzlu müstakil denize sıfır, altı garaj, portakal bahçesi var

SATILIK DAİRE

E-001 Manastır 135 M2 1.kat 3+1 fuul dogalgazlı
E-005 Manastır 100 M2 4.kat 3+1 kaloriferli
E-006 Manastır 145 M2 3.kat 3+1 cift banyo ve wc, kaloriferli, asansörlü
E-007 Eşref Dinçer Mh. 130M2 2.kat 3+1 yeni bina
E-008 Manastır 130 m2 10.kat 3+1 kombili lüx daire
E-009 Eski Pazar Cd. 95 M2 2+1 sobalı, kartonpiyerli
E-012 Manastır 110 M2 12.kat kartonpiyerli, kaloriferli, masrafsız
E-013 Gazhane Cd. 125 M2 5.kat 2+1 kaloriferli
E-020 Gemlik Merkez 110 M2 5.kat 3+1 çarşıya yakın
E-021 Hamidiye Mh. 144 m2 4.kat bakımlı
E-026 Manastır 130 M2 5.kat 3+1 deniz ve yola cepheli
E-030 Manastır 120 M2 4.kat 3+1 full daire
E-031 Gemlik 87 M2 5.kat 2+1 çelik kapı, kartonpiyer, pimapen
E-049 Dr. Ziya Kaya Mh. 115 M2 2.kat 3+1 kaloriferli, pimapen, saten boya, kartonpiyer
E-055 Lise Cad. 110 M2 2.kat 3+1 bakımlı daire
E-063 Manastır 195 M2 5.kat 4+1 2 banyo, 2 wc, asansorlu, dogalgazlı
E-064 Manastır 195 M2 3.kat 4+1 2 banyo, 2 wc, asansorlu, dogalgazlı
E-065 Manastır 195 M2 zemin 4+1 2 banyo, 2 wc, asansör, dogalgaz
E-072 Manastır 155 M2 zemin 3+1 2007 temmuz teslim krediye uygun
E-073 Manastır 155 M2 1.kat 3+1 2007 temmuz teslim krediye uygun
E-074 Manastır 155 M2 4.kat 3+1 dubleks, 2007 temmuz teslim krediye uygun
E-075 Manastır 155 M2 2.kat 3+1 2007 temmuz teslim krediye uygun
E-076 Manastır 155 M2 1.kat 3+1 2007 temmuz teslim krediye uygun
E-079 Manastır 130 M2 2.kat 3+1 kartonpiyer, amerikan kapı, full eşyalıE-091 Narlı Köyü 75 M2 2.kat 2+1 eşyalı 2 adet yüzme havuzu, spor alanı ve çocuk parkı masrafsız
E-092 Manastır 120 M2 6.kat 3+1 masrafsız bakımlı
E-101 Manastır 150 M2 1.kat 3+1 deniz manzaralı kaloriferli, özel yapım
E-113 Manastır 140 M2 3.kat 3+1 özel yapım lüks kaloriferli
E-116 Manastır 220 M2 Dubleks 4+1 lüks daire, mal sahibi oturuyor.

SATILIK DÜKKAN

E-057 Demirsubaşı Mh. 24 M2 1.kat köşe dükkan
E-061 Gazhane Cd. 120 M2 1.kat kaloriferli, 1.100 YTL kira geliri var, banka ipotekli

SATILIK FABRİKA

E-003 Orhangazi Cd. 33000 M2 12000M2 kapalı alanlı hazır
E-068 Alaşar Köyü 2828 M2 2800 M2 kapalı alanlı hazır
E-094 İznik yolu 38000 M2 13000 M2 kapalı alanlı hazır, ipotekli

KAT KARŞILIĞI ARSA

A-057 Hisartepe 90000 M2 imarlı
A-058 Manastır 1350 M2 imarlı
A-062 Manastır 2000 M2 imarlı

KİRALIK DAİRE

E-010 Manastır 120 M2 1.kat 3+1 asansörlü, kaloriferli, 2 aylık depozit
E-024 Manastır 120 M2 1.kat 3+1 asansörlü, kaloriferli, 2 aylık depozit
E-058 Hisartepe 130 M2 3.kat 2+1 asansorlü, kaloriferli, 200 USD depozit
E-100 Eski Pazar Cd. 100 M2 1.kat 2+1 dogalgaz kapıda, full eşyalı

SATILIK MÜSTAKİL EV

E-108 Balıkpazarı 165 M2 2.katlı 5 kat imarlı, bahçeli yıgma tuğla
E-081 Hisartepe 190 M2 2,5 katlı müstakil 2,5 katlı , sobalı

SATILIK VİLLA

E-070 Dobruca 500 M2 triplex full lüks 350 M2 bahçe
E-099 Karacaali 550 M2 triplex denize sıfır, jakuzili bahçe
E-102 kUMLA 250 M2 triplex site içi denize 50 mt
E-105 Umurbey 210 M2 dublex 270 M2 bahceli, deniz manzaralı
E-109 Orhaniye Mh. 140 M2 deniz manzaralı lüks ve eksiksiz mobilyalı
E-114 Bursa Çekirge 180 M2 triplex özel yapım lüks

SATILIK ZEYTİNLİK

A-001 Yıkıntı üstü 50000 M2 bakımlı, otopark geçecek
A-017 Umurbey 1650 M2 yola yakın, araba girer, 50 zeytin agacı var
A-054 Karsak bogazı 40640 M2 asfalta 500 Mt., sulu, sondajlı, 1500 zeytin agacı
A-055 Manastır 20000 M2 6250 tapulu, 15 dönüm zilliyetli

MUHTELİF

B-054 Karsak Bogazı 10000 M2 rutsatlı, imarlı benzinlik
B-066 Orhangazi yolu 4000 M2 ruhsatlı, imarlı benzinlik
E-085 Karsak Bogazı 7265 M2 2,5 katlı hazır işyeri, restaurant
E-90 Deminsubaşı Mh. 70 M2 4 katlı bina bakıma ihtiyacı var, her katın ayrı girişi var.
E-96 İstiklal Cad. 25 M2 2 katlı devren k iralık dükkan faal durumda market, tekel bayi.

NOT : Telefonla görüşmelerinizde Kayıt No'sunun bildirilmesi rica olunur.

Türkiye Jeofizik Kurumu Onursal Başkanı Prof. Dr. Ahmet Ercan depremden korunma yolları ve yapıların nasıl olması gerektiğini anlattı

"Binalarınızı 6,7'ye göre yaptırın"

Türkiye Jeofizik Kurumu Onursal Başkanı Prof. Dr. Ahmet Ercan, Bursa'nın yılda 1,5-2 cm güney batıya doğru kaydığını iddia etti. Ercan, 250 kilometre içerisinde olacak olası depremin Gemlik Körfezi'ni dolayısıyla Bursa'yı etkileyebileceğini öne sürdü. Marmara'da beklenen en olası depremin 6,5 büyüklüğünde, 8 şiddetinde olduğunu belirten Ercan, bunun da mümkün olmadığını söyledi. Belediyenin katkılarıyla Mudanya'ya gelen Türkiye Jeofizik Kurumu Onursal Başkanı Prof. Dr. Ahmet Ercan, Uğur Mumcu Kültür Merkezi'nde vatandaşların sorularını yanıtladı. Vali Yardımcısı Hakan Yusuf Güner ve İl Sivil Savunma Müdür Vekili Satıh Meşe'nin de hazır bulunduğu konferansa, Gemlik Kaymakamı Mehmet Baygül, Mudanya Kaymakamı Ali Çınar, Gemlik Belediye Başkanı Mehmet Turgut, Mudanya Belediye Başkanı Erol Demirhisar, Zeytinbağı Belediye Başkanı Ali Turan, Güzelyalı Belediye Başkanı Selçuk Mutlu ve daire amirleri de katıldı. Vatandaşların yoğun ilgi gösterdiği konferansta genel olarak depremin nedenleri, etkileri, depremden korunma yolları ve yapıların nasıl olması gerektiğinden bahseden Prof. Dr Ahmet Ercan, Mudanya'nın ve Gemlik Körfezi'nin depremselliği hakkında bilgiler verdi. Ercan, suçlunun deprem olmadığını, asıl suçlunun depreme göre yaşamayan insan toplulukları olduğunu belirterek, yerel yöneticilere uyarılarda bulundu. Türkiye'nin çok deprem yaşayan bir ülke olmadığını belirten Prof. Dr Ahmet Ercan, en çok depremin Pasifik bölgesinde yaşandığına dikkati çekti. Marmara Bölgesi'nde meydana gelecek depremlerin Bursalılar için çok önemli olduğunun altını çizen Ercan, *"Bursa, her yıl 1,5-2 cm güneybatıya doğru itiliyor. 250 kilometre içerisinde olacak bir deprem Mudanya dan da Bursa'dan da hissedilir. Çünkü Mudanya, Kuzey Anadolu Kırığı'nın (KAK) Gemlik-İznik-Bandırma deprem çizgisi üzerinden bulunmasından dolayı deprem ortayları nın da etkisindedir. KAK'ın babası olan Trakya Eskişehir Kırığı'nın (TEK) da burada kesişmesi Mudanya-Armutlu-İmralı üçgenini bu yüzden büyük depremlere gebe bırakmaktadır"* dedi. KAK'ın İznik-Gemlik kolunda yüzde 9, Bursa'da ise yüzde 11'nin hareketli olduğuna dikkati çeken Ercan, Gemlik Körfezi'nde yaşanan ya da yaşanacak 5,2'lik depremin bölgeye pek zarar verme yeceğini öne sürdü. *"Burada yıkıcı deprem olabilmesi için 6'nın üstünde olmalıdır"* diyen Ercan, *"Şimdi 'son yaşanan bu deprem birikimi boşalttı mı?' diye sorarsanız, bu nun gerginliği önleme noktasında herhangi bir olasılığı yoktur. Fakat hemen ardından da 'deprem olacak' diyemeyiz. Bunun için 15 özelliğe bakmalı, eğer 9'u çakışıyorsa ondan sonra burada deprem olacağı kanısına varmalıyız"* dedi. Gemlik, Mudanya ve beldelerinde iki gün boyunca yaptığı titreşimcik ölçüm sonuçlarını da 3,5 saatlik konferansında açıklayan Prof. Dr. Ahmet Ercan, Japon harikası cihazla ölçüm yapılan yerlerde sarsıntının nasıl olacağının yanı sıra uygun kat yükseklikleri nin de bilimsel verilerle ortaya çıkarıldığını söyledi. Gemlik'teki Azot Fabrikası'nın ana kırığın üstünde olmasından dolayı bölgede tehlike oluşturduğuna da dikkati çeken Ercan, Mudanya'nın İskele Meydanı'nda 5 kattan daha yüksek, Yıldıztepe'de 2 kattan daha yüksek, Montania Hotel çevresinde 3 kattan daha yüksek ve Zeytinbağı Beldesi'nde 4 kattan az yapılaşma olması gerektiğinin saptamalarını yaptığını bildirdi. Mudanya'nın Güzelyalı Beldesi'nde özellikle Yalı ve Site ler Mahallelerinin durumunun iç açıcı olmadığını dile getiren Ercan, tespitlerde bazı yerlerde 3 kat, bazı yerlerde ise hiç 'yapı yapılamaz' sonucu çıkmasına rağmen söz konusu bölgelerde 6-8 katlı binaların olmasının korkutucu olduğunu söyledi. *"Hangi belediye bu katliama ortak?"* diye soran Ercan, binaların kaç katlı yapılacağına ilişkin kararı belediye meclislerinde vasıflı olmayan üyelerin vermesi gerektiğinin altını çizdi. *"Kasap kasaplığı, bakkal bakkallığını yapsın"* diyen Ercan, *"Jeolojik, jeofizik ve inşaat mühendisleri nin içlerinde olmadığı bir rapor hiçbir işe yaramaz. Tıpkı Bursa'da yapılan zemin etütleri gibi. Yetkililer o etütlerin hepsini alsın, soba tutuşturmak için kullansın"* dedi. Mudanya ve çevresinde yaptığı araştırmalar sonucunda yerel yöneticilere tavsiye lerde de bulunan Prof. Dr. Ahmet Ercan, *"Fen İşleri ve belediye başkanlarına şunu tavsiye ederim. Bu bölgede yapılacak yeni yapılar 6,7 büyüklüğündeki bir depreme dayanıklı olmalı, eskiler ise bu büyüklükteki bir depremden etkilenmeyecek şekilde güçlendirilmelidir. Bunun kontrolü sizde olmalıdır. Mudanya zaten sağlam kayalar üzerinde oturmuştur. Eğer bunu da yaparsanız bu ilçede daha rahat bir şekilde oturabilirsiniz"* dedi. Bursalıların yer seçimi konusunda da akıllı seçim yapmaları gerektiğini belirten Ercan, ova yerine dağa doğru yerleşim yapılmasını önerdi. Ercan, Gemlik için de Samanlı Dağı'na doğru ilçenin yerleşmesi gerektiğinin altını çizdi. Şehir planlamacıları için de tavsiyede bulunan Ercan, yerleşim planının kırık doğrultusuna paralel olarak hazırlanması gerektiğini belirterek, Mudanya'da da bina yerleşimlerinin kırılım yönü doğu batı istikametine paralel olması gerektiğini bildirdi. *"Kıyı dolgularını şiddetle tavsiye ediyorum"* diyen Ercan, *"Marmara'da olabilecek tsunami yüksekliği bilimsel araştırmaya göre 2 metreyi geçmiyor. Mudanya da da İnönü Bulvarı'n da zamanında yapılan kıyı dolgusunu çok olumlu buluyorum. Bu tür dolgu alanlarını ise üzerine sonradan çay bahçesi ya da iş hanları yapılmamak ve denizin ekolojik dengesini bozmamak kaydıyla şiddetle tavsiye ediyorum"* diye konuştu.

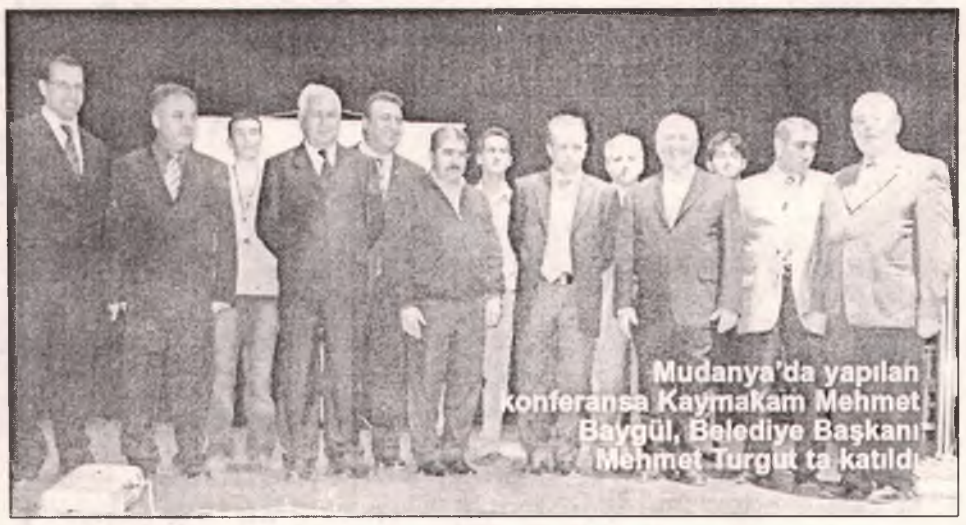

Mudanya'da yapılan konferansa Kaymakam Mehmet Baygül, Belediye Başkanı Mehmet Turgut ta katıldı

Yazı YORUM

Diş Hekimi Özcan VURAL
ozcanvural1933@hotmail.com
www.milliyet/blog/özcan vural

Kızılay'da bozuldu...

11 Haziran 1868 yılında "Osmanlı Yaralı ve Hasta askerlere Yardım Cemiyeti" adı altında kurulan, şimdi ki "KIZILAY DERNEĞİ" 1867 yılında, "Osmanlı Hilali Ahmer Cemiyeti" daha sonra da 1935 de "Türkiye Kızılay cemiyeti" 1937 yılında da "Türkiye Kızılay Derneği" adını almıştır..

Hedeflerinin; Toplumun güç ve kaynaklarını harekete geçirerek, insan saygınlığının korunması doğrultusunda her koşulda, yerde ve zamanda muhtaç insanlara yardım etmek ve toplumun afetlerle mücadele kapasitesinin geliştirilmesini destelemektir..

Tüm toplumu kucaklayan ve tüm toplumun kucakladığı, ulusal ve uluslar arası düzey de saygınlığını ve hizmet kalitesini sürekli geliştiren kuruluş olmak...

Kızılay etkin bir şekilde katıldığı Kurtuluş Savaşı'nın zaferle sonuçlanması ve Cumhuriyet'in ilanından sonra ülkemizin içinde bulunduğu zor ortamlarda bütün imkanları ile seferber olmuştur..

Mevcut sorunların yanı sıra hızla gelişen ve değişen toplumumuzda doğal olarak yeni istek ve ihtiyaçlar da belirmeye başlamıştır.

Onun için Sağlık ve sosyal alanlardaki sorunların çözümü doğrultusunda amaçların ufkunu ve faaliyet alanlarını sürekli genişletmiştir..

73 yaşında Hekim olan benim için hayatı boyunca Kızılay daima ayrı bir yeri olan bir kuruluş olarak kalmış, elimden geldiği kadarda yardım etmiş ve çevresine yardım edilmesi gerekliliği söylemişimdir..

Kızılay benim yaşıtlarım için ulvi, saygıdeğer, güvenilir bir kuruluş olarak anılmıştır ta ki son on yıl içinde Kızılay'dan kötü kokular çıkmaya, Genel başkanlık için yapılan mücadeleler, söylenenler, soruşturmalar sonunda ortaya çıkan kötü görüntüler...

Halkadaki saygınlığı ve yardım duygularını alıp gitti..

Son senelerde her şeyin düzeldiği, Kızılay'ın eski görünüşüne döndürüldüğü, yönetime gelmenin suyun başında olmak, menfaat sağlamak için değil de topluma hizmet için olduğu hissine kapılıyordum ki bir haber ve görüntü iyi duygularımı alıp tekrar götürdü..

Kızılay Derneği Başkanı Sayın Tekin Küçükali ve tabiidir ki yönetim kurulu üyeleri (Pr.Dr. Sermek Karahan –Mehmet Topkale – Nihad Adıgüzel) milyarlarca lira değeri olduğunu öğünerek açıkladıkları bir madalyayı Başbakan'a takıyorlar. (Sayın Cumhurbaşkanı bu nişanı kabul etmemiş.)

Halkım işte görün, yalakalık, kendileri makamlarında kalmak için halkın yardım için verdiği, helal paraları nerelere harcıyorlar..

Kızılay'ın başındaki insanlar değişmedikleri sürece Kızılay'a yardım etmeyeceğim, gücüm yettikçe de yardım etmeyin diye yazacağım, söyleyeceğim, bağıracağım.

Milyarlara mal olan bu madalya parasına kim bilir kaç aç insan doyurulur du?

Makam hırsı gözlerini bürüyen bu insanlar Başbakan'a yaranmak için yaptırdıkları altınlı –elmaslı madalyayı Cumhurbaşkanı nın kabul etmemesinden dahi ders almadan, yalakalığa devamla televizyon ekranı karşısına çıkabiliyorlar..

Ben eski KIZILAY'ımı istiyorum...

'Gemlik Körfez' internette
www.gemlikkorfezgazetesi.com

Körfez
GÜNLÜK SİYASİ GAZETE

Anavatan Partisi'nde gençlik rüzgarı esiyor

Seyfettin ŞEKERSÖZ

Anavatan Partisi Kumla Belde Gençlik Kollarına katılan gençler yakalarına parti rozetini takmanın sevincini yaşadılar. Anavatan Partisi İlçe merkezinde düzenlenen törene İlçe Başkanı Ferhat Kurt ile Gençlik Kolları Başkanı Ahmet Aydın'da katıldı.

Bir süre önce oluşturulan ve başkanlığa Serdar Malyemez'in getirildiği Anavatan Partisi Kumla Gençlik Kollarına 14 katılımın olduğu açıklandı. Kumla gençlik kollarının yeni oluşumuyla sahil kesiminde daha güçlü olacaklarını söyleyen İlçe Gençlik Kolları Başkanı Ahmet Aydın, siyaseti Anavatan Partisi'nde yapmak isteyen tüm gençlere açık olduklarını ifade etti. Gemlik'te yaşayanların ortak tespiti olan sokak köpeklerine de

değinen Aydın, insanların korktukları sokak köpeklerinin itlaf edilmesine razı olmadıklarını ancak köpek muhafaza yerleri kurularak önlem alınması gerektiğini belirtti.

Anavatan Partisi Kumla Gençlik Kolları Başkanı Serdar Malyemez'de, çalışmalarından bilgi verirken, yakında lokal açılışı yaparak çalışmalara başlayacaklarını belirterek, *"Oluşturduğumuz yeni yönetimimiz çalışmalarına başladı ve 45 arkadaşımızın bize katılımını sağladık"* dedi.

Malyemez, ayrıca Kumla Kadın Kolları Başkanlığını Emekli Öğretmen Mukadder Çıtlak'ın yürüteceğini de sözlerine ekledi.

Partilerine her geçen gün katılımların olduğuna dikkat çeken İlçe Başkanı Ferhat Kurt, Anavatan Partisi'nin eski gücüne kavuşmaya başladığını söyledi. Gemlik'in artan nüfusu nedeniyle daha önce 11 olan yönetim kurulu üye sayısının 15'e çıkarıldığını bildiren Kurt, Anavatan Partisi İlçe Olağan Kongresinin de Aralık ayı sonu ya da Ocak ayı başında yapılacağını duyurdu.

Kumla Gençlik Kollarına yeni katılanların yakalarına parti rozetlerini takan Ferhat Kurt, *"Amacımız Anavatan Partisi olarak önce tüm yurtta sonrada Gemlik'te insanlarımıza ve ülkemize neler verebiliriz olacaktır"* dedi.

BAY MUSTAFA ÖZALP EMLAK'TAN

Her Çeşit Emlak Alım, Satım ve Kiralama Hizmetleri

Daire, Zeytinlik, Villa, Dükkan, Arsa, Arazi
TAPU TAKİP İŞLERİ YAPILIR
ACİL SATILIK ve KİRALIKLARINIZ İÇİN BİZİ ARAYINIZ

120 m2 3 + 1 SATILIK LÜX DAİRE
Kayhan Mahallesi'nde denizi gören 3 oda 65 m² SATILIK DAİRE
Manastır Dilek Sitesi'nde SATILIK LÜX DAİRE Denizi gören, 3+1, 140 m²
Balıkpazarı'nda 115 m2 2+1 Satılık Daire
3 Ayrı Daireli Müstakil Ev (Bahçe İçinde)Yeni Devlet Hastanesi Altı
Eski Pazar Cad. 100 m2 Dükkan, Serçe Sokak 54 m2 2 dükkan
Balıkpazarı Eski sahil Mektep Sokak No:2 D:4 Sadık Fatma Apt. 3+1- 110 m2 asansörlü -kombili satılık daire
Bağ-Kur Sanayi Sitesinde 185 m2 çekme katlı, içindeki yeni atari makineleriyle satılık dükkan. Önünde 115 m2 Bahçeli
K.Kumla'da Ayazma Mevkii 6 Dönüm Zeytinlik

Yalova'da Termal Barajı'nın altında 408 m2 arsa - Çınarcık,
Yalova 448.54 m2 arsa
Termal Barajı'nda 407.77 m2 arsa
Termal Girişinde 433.02 m2
Termal yolu Gülerce Villalarının altı 9880 m2 arsa
Umurbey'de 12 dönüm arazi ve Azot kavşağına 400 m2 uzaklıkta

Trafik, Kasko Dask, Acıbadem Sağlık ve Her Türlü Sigorta İşlemleri ve Doğalgaz Poliçesi Yapılır.
ŞEKER SİGORTA
Macide ÖZALP
Tel : 513 24 74 Fax: 514 10 21

Büyükşehir kirliliğin önlenmesi için çalışıyor

Kış aylarıyla birlikte Bursa'da hava kirliliği yeniden gündeme geldi. Büyükşehir Belediyesi, konuyla ilgili çalışma başlatırken, henüz sınır değeri aşmasa da özellikle akşam saatlerinde havadaki kükürt ve duman oranında artış gözleniyor.

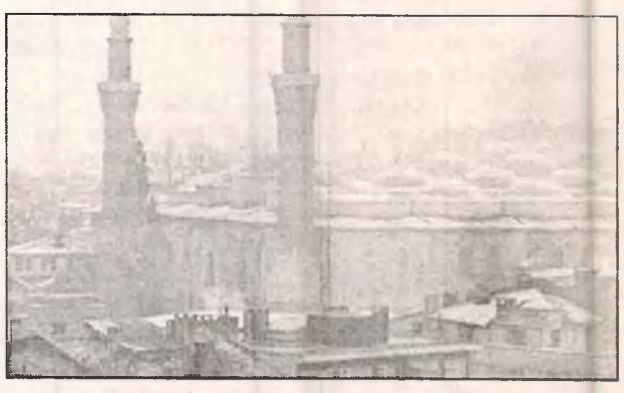

Kış aylarıyla birlikte Bursa'da hava kirliliği yeniden gündeme geldi. Kirlilik özellikle Arabayatağı, Sırameşeler, K.Balıklı ve Santral Garaj civarında yoğunlaşırken, havadaki duman yoğunluğu zaman zaman görüş mesafesini de etkiliyor. Özellikle akşam saatlerinde yoğunlaşan trafikle birlikte, kentin üstüne çöken hava genizleri yakıyor.

Bu arada, Büyük şehir Belediyesi hava kirliliğinin önlenmesi için çalışma başlattı. İl Çevre ve Orman Müdürlüğü ise hava ve su kirliliğine neden olan toplam 54 işletmeye 279 bin YTL ceza kesti. Edinilen bilgiye göre 2006 yılının ilk 10 ayında toplam 137 bin araç egzoz testinden geçirildi. 33 işletmeye de kömür izni verildi. Yetkililer sıcaklıkların düşmesiyle önümüzdeki günlerde kirlilik oranlarının artabileceğine dikkate çekiyor.

Öte yandan, Sağlık İl Müdürlüğü ekiplerince, dün yapılan ölçümlere göre, Tophane bölgesinde kükürt oranı 47, duman oranı 48, Fevzi Çakmak Caddesi'nde kükürt oranı 38, duman 107, Arabayatağı'nda kükürt oranı 62, duman 200, Yüksek İhtisas bölgesinde kükürt 36, duman 181, Küçükbalıklı'da kükürt 89, duman 241 ve Sırameşeler bölgesinde kükürt 72, duman 380 mikrogram/m3 çıktı.

Bilindiği üzerede, Türkiye'de kükürt oranı 700, duman oranı 400 mikrogram/m3 çıktığı zaman 1. kademe hava kirliliği önlemleri alınıyor.

Özdilek Zeytin Hali'ne köprü yapıyor

Seyfettin ŞEKERSÖZ

Ulaşım köprüsü yıkılan Rıfat Minare Üretici Zeytin Haline Özdilek tarafından köprü yaptırılıyor. Gemlik'ten çıkışta zeytin haline direk giriş verilmediği için esnafların kendi imkanlarıyla dere üstüne yaptıkları köprü uzun yıllar ulaşımı sağlamıştı. Dereden gelen aşırı su nedeniyle zamanla çökmeler yaşanan köprünün tehlike yaratması nedeniyle üstünden geçişleri yasaklanmıştı. Zeytinci esnafının zeytin haline girebilmek için ter yola girmek mecburiyetinde kalmalarıyla başlayan tepkiler sonucu konu Belediye Meclisi'ne kadar getirilmişti. Rıfat Minare varislerine ait araziyi alan Özdilek firması

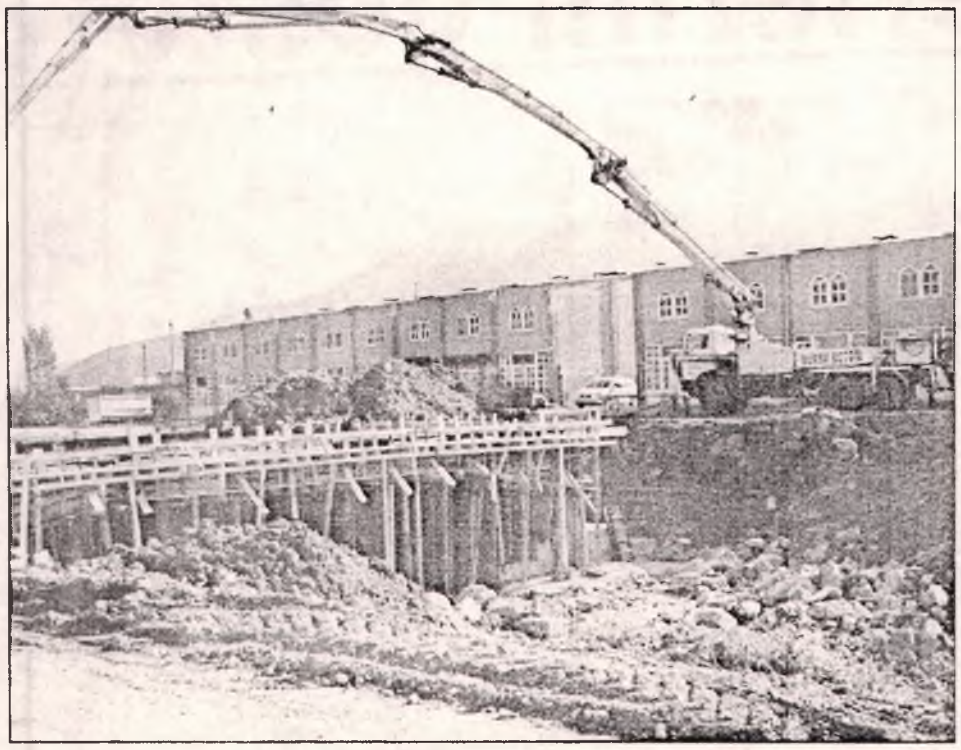

tarafından başlatılan köprü yapımı devam ederken 15 gün içinde bitirileceği öğrenilen köprünün trafiğe açılmasından sonra zeytin haline giriş çıkışlar daha rahat ve güvenli olacak.

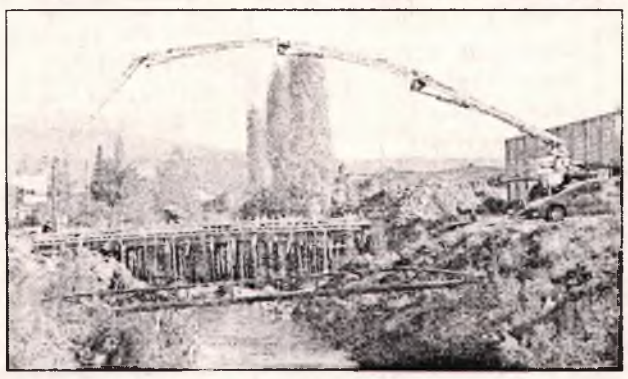

Güne Bakış

Kadri GÜLER
kadri_guler@hotmail.com

Prof. Ahmet Ercan'ı dinlemek

Deprem Gemlik'in vazgeçilmezi olduğu için bu habere geniş yer verdik.

Prof. Dr. Ahmet Ercan seçkin bir bilim adamı.

Türkiye'de deprem konusunda uzmanlardan..

Sayın Ercan'a göre Marmara'da beklenen en olası bir depremin 6.5 büyüklüğünde, 8 şiddetinde olacağını bunun da mümkün olmayacağını savunmuş.

Prof. Ercan, suçlunun deprem olama yacağının altını çizdikten sonra asıl suçlunun depreme göre yaşamayan insan toplulukları olduğunu belirtmiş.

Doğru değil mi ?

6'nın üzerindeki bir depremin bölgeye zarar vereceğini belirten Prof. Ercan, Gemlik Gübre Fabrikası'ndaki Azot Tesisi'nin ana kırığın üzerinde olduğu için bölgede tehlike oluşturduğunu söylüyor!

Benim bildiğim Azot Fabrikası 9 şiddetindeki bir depreme göre inşaa edilmişti..

Yine de dikkate değer bir açıklama..

Ercan, binaların kaç katlı yapılacağına ilişkin kararı belediye meclislerinde vasıflı olmayan üyelerin vermemesi gerektiğinin altını çizdikten sonra, *"Kasap kasaplığı, bakkal bakkallığını yapsın"* demiş!..

Doğru değil mi.

Meclisler depremi bile bile katı 2 ye de indirebiliyor, istediklerinde 4 de de 5'e de çıkarabiliyorlar. Bu işten çok mu anlıyorlar dersiniz?

Ve bir önerisi var Depremci Profösörün Gemlik için. Yapıları 6.7 şiddetindeki bir depreme göre yapmak, eskileri buna göre güçlendirmek.

İsterseniz bu sözlere uymayın. Kaybedenin kim olacağı belli değil mi ?

Yapılan bina yolu daraltıyor

Seyfettin ŞEKERSÖZ

Eşref Dinçer Mahallesi Nilüfer Sokak'ta bina yapılmak üzere başlatılan inşaat alanına vatandaşlar yolu daraltacak kuşkusuyla karşı çıkıyorlar.

Dere boyu ile Nilüfer Sokak köşesinde bulunan boş arsada inşaat yapılmak istenen yerin diğer evler gibi geri çekilmeyecek ve geniş olan sokak daraltılacak kuşkusu nu yaşayan vatandaşlar, Kaymakam lık'a dilekçe vererek konuya duyarlı olunmasını istediler.

Temelleri atılmayan bina yerinin sokakta bulunan diğer evlerin hizasına kadar çekilmesi gerektiğini isteyen dilekçe sahiplerinden Süreyya Keskin, Kaymakam lık'a verdikleri dilekçe nin bir örneğini de Belediye Başkanlığı'na verdiklerini söyledi.

Keskin, Belediye Başkanı Mehmet Turgut'un konuyu incelemek için Fen İşleri Müdürlüğü'ne talimat verdiğini an cak gelen yetkilinin yapılmakta olan inşa atın projeye uygun olduğunu söylediğini ancak kendilerinin projeye değil yapılmakta olan binanın yerine itiraz ettiklerini söyledi.

Binanın kazıldığı şekilde yapılması halinde sokağın daralacağını ifade eden Süreyya Keskin kendisiyle birlikte 9 kişinin imzasıyla önce Kaymakamlık'a sonra da Belediye Başkanlığına sundukları dilekçenin değerlendirilmesi gerektiğini savundu.

Kazılan yerin sokakta zikzak yarattığını söyleyen Süreyya Keskin, *"Bizler aynı sokakta yaptığımız evlerimizi geri çektik ve sokağın geniş tutulmasını sağladık ama bu durumda kullanıldığımızı görüş eşitlik ilkesinin zedelendiğini ve tah rip edildiğini görmek bizleri üzüyor. İşin henüz başındayken sorunun çözülmesi için Belediye Başka nın dan yardım bekliyoruz"* dedi.

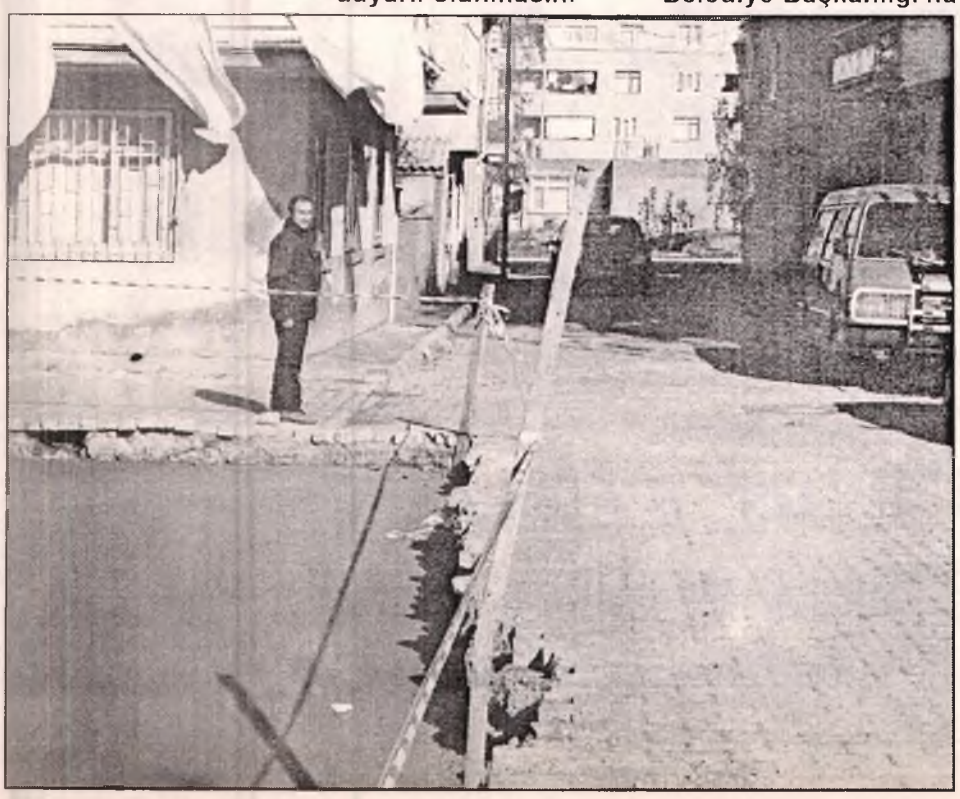

DEVREN SATILIK İŞYERİ
Uygun fiyata içindeki eşyasıyla işyeri
TEL: 514 61 68
0.542 730 60 51

GEMLİK Körfez GÜNLÜK SİYASİ GAZETE

Öğretmenler masa tenisinde hünerlerini gösterdi

Seyfettin ŞEKERSÖZ

Öğretmenler Haftası nedeniyle düzenlenen Masa Tenisi müsabakalarında heyecan ve çekişme yaşandı. Celal Bayar Anadolu Lisesi salonunda yapılan müsabakalarda ilk dört sırayı alan öğretmenlere ödülleri 24 Kasım'da Kültür Merkezinde düzenlenecek olan Öğretmenler Günü'nde verilecek. Cumartesi günü yapılan karşılaşmalar sonucunda Erkeklerde EML'den Hakan Osmanoğlu birinci olurken aynı okuldan Orhan Evyurt ikinci, 11 Eylül İlköğretim Okulundan Muhammet Coşkun üçüncü ve yine EML'den Mustafa Adıbelli dördüncü oldu. Bayanlarda ise ilk sırayı Şehit Cemal İlköğretim okulundan Ayten Gülırmak alırken ikinciliği yine aynı okuldan Fatma Tunçbilek aldı. Cumhuriyet İlköğretim Okulundan Sevil Durmaz üçüncü Celal Bayar Anadolu Lisesinden Nihal Ülker'de dördüncü oldu.

EŞANTİYON SEZONUNU AÇTIK...

34 yıllık tecrübemizle hizmetinizdeyiz

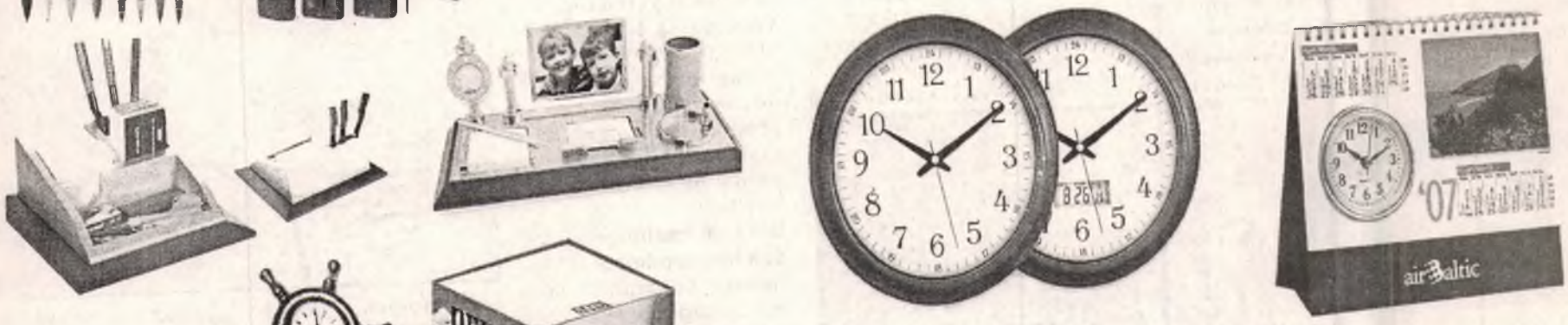

DUVAR TAKVİMİ - GEMİCİ TAKVİMİ- SAATLİ GEMİCİ TAKVİM - ÜÇGEN MASA TAKVİMİ - AJANDA - CEP AJANDALARI - SPİRALLİ AJANDALAR - BLOKNOTLAR - MASA SÜMENİ - KARTON FANTAZİ ÇANTA - ÇANTALAR - OTO KOKUSU - ANAHTARLIK - KÜLLÜK - KALEMLİK - TABAK ALTLIĞI - SAAT ÇEŞİTLERİ

GÖRMEDEN KARAR VERMEYİN

Körfez Ofset MATBAACILIK - YAYINCILIK - REKLAMCILIK

İstiklal Cad. Bora Sok. Akbank Aralığı Stüdyo Prestij yanı No : 3/B GEMLİK Tel : 513 96 83 Fax : 513 35 95

Voleybolda yarı finalistler belli oldu

İmam Hatip Lisesi

Celal Bayar Anadolu Lisesi

Seyfettin ŞEKERSÖZ

Öğretmenler Haftası nedeniyle düzenlenen Voleybol Turnuvasında yarı finalistler belli oldu.
A grubunda İHL birinci olurken ikinciliği Celal Bayar Anadolu Lisesi aldı.
B grubu maçları sonunda ise 11 Eylül İlköğretim Okulu birinci olurken ikinci sırayı Şehit Etem Yaşar İlköğretim okulu aldı.
İlk maçında aldığı galibiyetle turnuvaya iyi bir başlangıç yapan İHL takımı ikinci maçında Ticaret Meslek Lisesini 25-17 ve 25-13'lük setlerle 2-0 yenmeyi başardı.
Güçlü kadrosuyla dikkat çeken 11 Eylül İlköğretim Okulu takımı Şehit Etem Yaşar İlköğretim'i 25-20 ve 25-11'lik setlerle yenerek B grubu birincisi oldu.
Turnuvada yarı final karşılaşmalarında A gurubu birincisi İHL ile B grubu ikincisi Şehit Etem Yaşar İlköğretim okulu karşı karşıya gelirken B grubu birincisi 11 Eylül İlköğretim Okulu takımı da A grubu ikincisi Celal Bayar Anadolu Lisesi ile karşılaşacak.

11 Eylül İlköğretim Okulu

Şehit Etem Yaşar İlköğretim Okulu

Ticaret Meslek Lisesi

BURSA HAKİMİYET VE KENT GAZETELERİNE İLAN ve REKLAM ALINIR
Her türlü alım-satım, eleman ilanlarınız ve reklamlarınız için bizi arayın

KÖRFEZ REKLAM
İstiklal Caddesi Bora Sokak No : 3/B GEMLİK
(Akbank aralığı Stüdyo Prestij yanı
Tel : (0.224) 513 96 83 Fax : 513 35 95

'Gemlik Körfez' internette www.gemlikkorfezgazetesi.com

Körfez
GÜNLÜK SİYASİ GAZETE

Afla çıkan 3 bin kişi, yeniden suç işledi

Adalet Bakanı Cemil Çiçek, son 6 yılda 70 bin 804 kişinin şartla tahliye edildiğini, bunlardan 3 bin 337'si hakkında, yeniden suç işledikleri iddiasıyla soruşturma yapıldığını bildirdi.
Çiçek, DYP Hatay Milletvekili Mehmet Eraslan'ın soru önergesinde verdiği yanıtta, Şartla Salıverilmeye, Dava ve Cezaların Ertelenmesine Dair Kanun ile diğer kanun hükümlerinden yararlandırılarak, son 6 yılda yapılan tahliyeler hakkında bilgi verdi.
Buna göre, 2001 yılında 18 bin 640, 2002'de 16 bin 425, 2003'te 13 bin 387, 2004'te 10 bin 302, 2005'te 7 bin 294, 2006'da 4 bin 756 kişi olmak üzere toplam 70 bin 804 kişinin şartla tahliyelerine karar verildi.
Çiçek, tahliyelerine karar verilenlerin, cinayet, dolandırıcılık, çete kurma, adam kaçırma, yaralama, fuhuş, kalpazanlık, ırza tasaddi, hırsızlık, gasp ve sahte çek vermenin de aralarında bulunduğu çok sayıda suçtan mahkum olduğunu belirtti.
Çiçek, tahliye edilenlerden 3 bin 337'si hakkında, yeniden suç işledikleri iddiasıyla soruşturma yapıldığını bildirdi.Çiçek'in verdiği bilgiye göre, bu kişilerin yeniden işledikleri suçların bazıları şöyle: "Ateşli Silahlar ve Bıçaklar ile Diğer Aletler Hakkında Kanuna muhalefet, Çekle Odemelerin Düzenlenmesi ve Çek Hamillerinin Korunması Hakkında Kanuna muhalefet, Çıkar Amaçlı Suç Örgütleriyle Mücadele Kanununa muhalefet, Vergi Usul Kanununa muhalefet, Toplantı ve Gösteri Yürüyüşleri Kanununa muhalefet, hırsızlık, müessir fiil, gasp, sahtecilik, uyuşturucu, tehdit, dolandırıcılık, adam öldürme, ırzar, ırza geçme, kaçırma ve alıkoyma, görevi kötüye kullanma, fuhuş, piyasaya sahte para sürme, kaçakçılık, kumar oynama ve oynatma, zimmet, terör örgütüne yardım ve yataklık etme, basın suçları, ırza tasaddi, tehlikeli araç kullanma, adam öldürmeye teşebbüs, cezaevi idaresine karşı ayaklanma, hürriyeti tehdit."

SSK'dan kızamık hastalarına müjde

SSK'dan kızamık hastalarına müjde SSK'dan kızamık hastalarına müjde. Sağlık Bakanlığı, kızamığa bağlı olan hastalığın, zor bulunan ilacını ihtiyaç sahiplerine verileceğini açıkladı... Sağlık Bakanlığı, kızamık hastalığına bağlı gelişebilen ve ağır bir beyin iltihabı olan Subakut Sklerosan Panense falit (SSPE) hastalığı nın tedavisin de kullanılması gerekli, ancak temininde güçlükler yaşanan "Inosine Pranobex" etken maddeli ilacın, ruhsatlandırma işlemi tamamlanıp yurt içinden temin edilmesi sağlanıncaya kadar, bakanlık tarafından satın alınarak ihtiyaç sahibi hastalara verilmesinin kararlaştırıldığını duyurdu.
Sağlık Bakanlığı Tedavi Hizmetleri Genel Müdürlüğünce Valilikler başta olmak üzere ilgili kurumlara ve Türk Eczacılar Birliğine (TEB) gönderilen, Müsteşar Prof. Dr. Necdet Ünüvar imzasını taşıyan 15 Kasım tarihli genelgede, SSPE hastalığının tanı ve tedavi protokollerinin belirlenmesi amacıyla 13 Temmuz tarihinde "SSPE Tanı ve Tedavi Komisyonu" adı altında bilimsel bir komisyon kurulduğu hatırlatıldı. Komisyonun, tedavide kullanılması gereken, ancak halihazırda kişisel tedarik yoluyla kişi bazında reçete edilen, bakanlık onayı sonrasında TEB kanalıyla güçlükle temin edilebilen "Inosine Pranobex" etken maddeli ilacın prosedürdeki gecikmelere bağlı olarak hastalığın tedavi sürecinde aksamalara ve tıbbi olumsuzlara neden olduğunu belirlediğine işaret edildi.

Yabancı mülk satışları arttı

İktisatçı Mustafa Sönmez, yabancılara yapılan ve çoğu turistik yörelerde bulunan gayrimenkul satışlarının toplamının eylül sonu itibariyle 2 milyar 330 milyon dolara ulaştığını belirtirken, yıl sonunda bu rakamın 3 milyar 130 milyon dolara ulaşacağını kay detti.
Sönmez, bu durumda 2006'daki mülk satışlarının geçen yıla göre yüzde 70'lik artışa denk geldiğini ifade etti.
Sönmez'in yaptığı araştırmaya göre, yabancılara mülk satışı özellikle 2006'da bütün hızıyla sürdü.
Merkez Bankası'nın ödemeler dengesi cetvelinde yer alan bilgilere göre, bu yılın ilk 9 ayında yabancılara gayrimenkul satışından elde edilen gelir 2 milyar 330 milyon doları buldu.
Yılın son 3 ayında da yaklaşık 800 milyon dolarlık satışın gerçekleşmesi halinde 2006'nın mülk satışları 3 milyar 130 milyon doları bulacak. Bu da bu yılkı satışların geçen yılın yüzde 70 üstüne çıkması anlamına geliyor.

Emniyetten sürücüye 3 mm uyarısı

Emniyet Genel Müdürlüğü, sürücü lüre kabak lastik kurbanı olmaları konu sunda uyarıda bulunarak, araç lastikleri için "3 mm'nin altında kalma, hayatını riske atma" kampanyası başlattı.
Kış aylarında "kabak lastikle" trafiğe çıkan araçların büyük kaza lara neden olduğunu bildiren emniyet yet kilileri, kampanyanın halkı bilgilendirme amaçlı olduğunu ifade ettiler. Emniyet Genel Müdürlüğü, araç lastikleri için "3 mm'nin altında kalma, hayatını riske atma" kampanyası başlattı.
Kış aylarında kabak lastikle trafiğe çıkan araçların büyük kazala ra neden olduğunu bildiren emniyet yetki lileri, kampanyanın halkı bilgilendirme amaçlı olduğunu ifade ettiler.
Haftalık Basın Bilgilen dirme Toplantısı'nı Dikmen Yerleşkesi'n de yapan Emniyet Genel Müdürlüğü Sözcüsü İsmail Çalışkan, bir lastik firmasıyla başlattıkları "3 mm kampanyası" hakkında bilgi verdi.
"3 mm altında kalma, hayatını riske atma" sloganıyla başlatılan kampanyanın, kışın kabak lastikle trafiğe çıkan araçların yarattığı riske sürücülere anlatmak olduğunu ifade etti.
Kar tipi özel lastikleri olan araçlara zincir takmadıkları için ceza kesilmesine yönelik bir soruyu yanıtlayan Çalışkan, "Bazı yerlerde zincir takma mecburiyeti olan yerlerde gene zincir takı lacak. O polisin tak diridir. Avrupa ülke lerinde bu lastiklerin dişleri aletle ölçülü yor. Tabi Türkiye'de de ölçülebilir. Aslında bu bilgilendirme amaç lı bir kampanya" dedi.

KATİL POLİS

Afyon'da ailesinden 4 kişi katleden, bunu bir yıl öncesinden tasarladığı yönünde görüntüleri yayınlanan polis ile ilgili olarak, "Acaba eğitim mi yetersiz, yok sa şartlar mı bu hale getiriyor polisleri" şeklindeki bir soru üzerine Çalışkan şunları söyledi: "Personel alınırken, hem adayın bulunduğu ilde, hem de Emniyet Genel Müdürlüğü Sağlık Daire Başkanlığı'nda testten geçiriliyor. Polis olduktan sonra da zaman zaman psikolojik testten geçiriyorlar. EGM polis alımında çok büyük özen gösteriliyor. Ama maalesef bu tür olaylar olabiliyor"

BAŞKENTTE GASP

Başkentte Yenimahalle'de bir kadın gasp çılar bıçaklayıp öldürdüğü, bir başka liseli öğrencinin de gasp amaçlı öldürüldüğünün hatırlatılarak, "Ankara'da gasp suçunda bir artış mı var? Bununla ilgili bir önlem alıyor musunuz?" sorusu üzerine Çalışkan, "Basında bu tür devamlı haberler okuyoruz. Ancak bir başka gazetede de Ankara'da hırsızlıkların azaldığını yazıyordu. Yeni CMK dan sonra suçları etkilemiş olabilir. Birde eskiden veriler istatistiklere yansımıyordu. Bu sene hepsi girmeye başladı. Asıl suçlarda artış olup olmadığı seneye anlaşılacak. Bununla ilgili PVSK polislerin yetkisini artırmaya yönelik tasarı TBMM'de alt komisyonda beklemektedir. Suç artmıyor değil, büyük kentlere göç var. Bunlarda suçu etkiliyor." dedi.

Körfez
GÜNLÜK SİYASİ GAZETE

'Elektrik zammı rekabet gücünü olumsuz etkiler'

Ankara Sanayi Odası (ASO) Başkanı Zafer Çağlayan, şu anda elektrik fiyatlarına yapılacak herhangi zammın sanayicinin rekabet gücünü olumsuz etkileye ceğini bildirdi. Ekonomi Muhabirleri Derneği (EMD) üyeleri ile sohbet toplantısı yapan ASO Başkanı Zafer Çağlayan, olası bir elektrik zammının sanayi sektörünü nasıl etkileyeceği sorusunu yanıtladı. Bundan 3-4 ay önce Enerji ve Tabii Kaynaklar Bakanı Hilmi Güler ile Türkiye'deki elektrik enerjisinin ucuz olup olmadığı konusunda bahse girdiğini anlatan Çağlayan, kendisinin her fırsatta OECD rakamları çerçevesinde Japonya ile İtalya'dan sonra en pahalı elektrik enerjisini Türkiye'nin kullandığını söylediğini, Bakan Güler'in ise buna itiraz ettiğini belirtti. Çağlayan, şunları söyledi: "Aslında ben OECD rakamlarına falan bakmam. Elime gelen faturaya, ödediğim elektrik tutarına bakarım. Sayın Güler 5,5 sente elektrik kullanıldığını söylüyor, ben faturayı inceliyorum 8 sente kullanıyoruz. Geçenlerde Güler Sabancı (Sabancı Holding Yönetim Kurulu Başkanı) Sayın Güler'e teşekkür etmişti. Niye teşekkür ettiğini ben hakikaten bilmiyorum. Güler Hanım acaba farklı bir tarifeden mi alı yor? O zaman o enerjiden ben de istiyorum."

Çağlayan, hükümetin elektriğe 3,5-4 yıldır zam yapmamasının takdir edilecek bir uygulama olduğunu, fakat şu anda elektriğe yapılacak herhangi bir zammın sanayicinin rekabet gücünü olumsuz etkileyeceğini, çünkü sanayicinin en önemli ana girdisinin enerji olduğunu kaydetti. Elektrikte kaçak kullanım nedeniyle her yıl Türkiye'nin 2 milyar dolarının çalındığını belirten Çağlayan, bu nedenle dağıtım özelleştirmelerinin bir an önce yapılması gerektiğini bildirdi.

"Doğalgaz lobisinin pohpohlaması"

Elektriğe zam yapılmasının doğalgaz lobileri tarafından "pohpohlandığını" savunan Çağlayan, şu görüşleri dile getirdi: "Doğalgaz lobisi Türkiye'de çok etkin bir lobi... Bu işin arkasında, bu işin goygoyculuğunu yapan bizzat doğalgaz lobisidir. Bu lobi sayesinde Türkiye'nin enerji arz güvenliği Putin ve Ahmedinecad'a havale edilmiş. Bu kışın acaba Rusya ve İran'dan doğalaz gelecek mi, yoksa kısılacak mı? Putin ve Ahmedinejad ne buyuracak? Bu konuda bütün ipler İran ve Rusya'nın eline verilmiş.Ey doğalgaz lobisi sen elektriğe zam yapacaksan, maçan yiyorsa çık yap... O fiyattan elektrik satabiliyorsan buyur sat... Ama bu konuda Enerji Bakanına baskı yapma."

Belediyelerin borçlarına çizik atıldı

Büyükşehir Belediyeleriyle şirketler dahil belediyelerin toplam 14.4 milyar YTL'lik borcu yeniden yapılandırıldı. Hazine, belediyelerden yaklaşık 5 milyar YTL sildi. İşte rakamlar: Hazine Müsteşarlığı'ndan yapılan açıklamaya göre, Büyükşehir belediyeleri, belediyeler ve bunlara bağlı kuruluşlarla sermayesinin yüzde 50'sinden fazlası büyükşehir belediyelerine ve belediyelere ait şirketlerin, kamu kurum ve kuruluşlarından olan kamu ve özel hukuka tabi alacaklarıyla bunların diğer kamu kurum ve kuruluşlarına olan borçları hakkında yapılan takas, mahsup ve kesinti işlemlerini yürütmek üzere oluşturulan Belediye Uzlaşma Komisyonu'nun 30 Haziran 2006 itibariyle çalışmalarını tamamladığı anımsatıldı.

Bu kapsama giren takas, mahsup ve kesinti konusu borç ve alacakların, vade tarihi 31 Aralık 2004 ve öncesine ait olan ve ödenmemiş borç ve alacaklarla bunların 31 Aralık 2004 tarihi itibariyle hesaplanmış ve ödenmemiş fer'i ve cezalarını kapsadığı anımsatılarak, takas, mahsup ve kesinti işlemleri sonrasında, kesintiye esas alınacak borcun anapara tutarına, 31 Aralık 2004 tarihinden itibaren herhangi bir zam ve faiz işletilmeyeceği de kaydedildi.

Büyükşehir Belediyeleri açısından, bu uygulamadan yararlanmak için yasal sürenin 31 Aralık 2005'de sona erdiği ifade edilen açıklamada, bu süre içerisinde, Türkiye genelinde toplam 16 büyükşehir belediyesinden 14'üyle bunların 8 bağlı kuruluşu ve 8 şirketinin takas, mahsup ve kesinti işlemlerinden yararlanmak için Belediye Uzlaştırma Komisyonu'na başvurudа bulunduğu kaydedildi. Bunlardan Adana, Adapazarı, Antalya, Bursa, Diyarbakır, Erzurum, İstanbul ve Kocaeli Büyükşehir Belediyeleri; Adapazarı Su ve Kanalizasyon İdaresi (ADASU), Diyarbakır Su ve Kanalizasyon İdaresi (DİSKİ), Erzurum Su ve Kanalizasyon İdaresi (ESKİ), Samsun Su ve Kanalizasyon İdaresi (SASKİ), İzmit Su ve Kanalizasyon İdaresi (İSU) ve Gaziantep Su ve Kanalizasyon İdaresiyle (GASKİ) uzlaşma sağlandı. Konya ve Kayseri Büyük şehir Belediyeleri ise başvuruda bulunmadı. Uzlaşmaya başvuran İzmir, Mersin, Gazi antep, Eskişehir, Samsun ve Ankara Büyükşehir Belediyeleri, Ankara Su ve Kanalizasyon İdaresi (ASKİ) ve Ankara Büyükşehir Belediyesi-EGO ile uzlaşma gerçekleştirilemedi. Öte yandan, şirketler dahil 3208 belediyeden yasal sürenin sona erdiği 30 haziran 2006 tarihine kadar 2524 belediye uzlaşmadan yararlanmak için Komisyon'a başvuruda bulundu.

KİRALIK İŞYERİ
Emin Dalkıran Kordonu'nda 70 m2 daha önce internet Cafe olarak kullanılan işyeri kiralıktır.
(0 542) 593 61 51

ÜLKE SAVUNMASI ve MİLLETİN BÖLÜNMEZ BÜTÜNLÜĞÜ İÇİN EN GÜÇ KOŞULLAR ALTINDA CANLARINI ORTAYA KOYMAKTAN ÇEKİNMEYEN KAHRAMAN GAZİLERİMİZ İÇİN
TSK ELELE VAKFI
OYAKBANK Ankara T. Güneş Şb. 505 0 505 TL
Tel: 0.312 431 99 36 Faks: 431 07 36
web: www.elele.org.tr

KİRALIK PANSİYON
K. Kumla'da kış sezonu için Taşeron firmalara (Haziran ayı sonuna kadar) Komple Kiralık Pansiyon
UĞUR PANSİYON
Ali Dur (0 532 511 05 07)
İskele Meydanı K.Kumla

GERÇEK OTO LASTİK
LAZOĞLU
Hüseyin TAŞKIRAN
HER TÜRLÜ LASTİK TAMİRİ YAPILIR.
2. El ve Yeni Lastik Alım Satımı
2. El Jant Alım Satımı
24 SAAT HİZMETE AÇIKTIR
Dr. Ziya Kaya Mh. Bayrak Sk. No:3 Demirci Apt. Gemlik / BURSA
GSM: 0.535 736 43 78

DEVREN SATILIK
Faal durumda Devren Satılık Kırtasiye Dükkanı
GSM : (0.533) 717 20 02

SATILIK DAİRE
Manastır'da 135 m2 3+1, denize cepheli LÜX DAİRE
0.532 356 62 25

Çocuğunuz bilgisayar bağımlısı mı?

Psikiyatrist Uzman Dr. Ahmet Çevikaslan çocuklardaki internet bağımlılığı konusunda açıklamalar yaparak, ailelerin bilgisayar kullanımında çocukları sınırlandırmaları gerektiğini söyledi.

91.8 frekansından yayın yapan İstanbul'un Sesi radyosunda Sevil Güngör'ün sunduğu İstanbul'da Sabah adı programa konuk olan çocuk ve ergen Psikiyatristi Çevikaslan, "Bazen çocuklar çok küçük yaşta teknolojiyle tanışıyor. Aileler çocuklarının bu becerileriyle övünüyor. Ama bu zamanla bağımlılığa dönüşüyor. Çocuklar için internet kolay iletişim aracı ve aynı zamanda yalancı bir sosyallik ortamı. Çocuklar interneti sosyal bir ortam olarak görüyorlar ama aldatıcı. Ayrıca internet, ergenlik çağındaki bazı çocuklar için hayatın sorumluluklarından kaçış ortamı" dedi.

Çevikaslan, teknolojinin çocuk hayatına vaktinden önce girmesinin yanlış olduğunu, sırf çocuğu oyalamak için ya da çocuk istiyor diye 4 – 5 yaşlarında teknolojiyle karşılaşmasının tehlike taşıdığını belirtirken; " İnternet kullanımında kota olmalı. Aileler çocukların girdikleri siteleri bilmeli. Bu şekilde çocuğu kontrol altına almak daha kolay olur. Bilgisayar kontrol getiren bir alet" uyarısında bulundu. "Çocuk okuldan gelir gelmez bilgisayar başına geçiyorsa, interneti 5–6 saate kadar ve başka sorumlulukları ihmal edecek şekilde kullanıyorlarsa bağımlılık başlamış demektir" diyerek anne babaları dikkatli olmaya çağıran Çevikaslan, son olarak " Kitap ve bilgisayarın alternatif olarak göstermek doğru değil. İkisi de çok farklı. Ailelere de çocukların bilgisayar karşısında oturması kolaylık gibi geliyor. Ailelerin çocuklara çeşitli aktiviteler sunması gerekiyor. Çağımızda çocuklar sokak oyunlarını unuttular. Daha çok oturur hale geldiler. Bu çocuklara sağlıklı seçenekler, boş zaman aktiviteleri sunmak gerekiyor." diyerek sözlerini bitirdi.

Siz de geleceğimize bugünden el koyun
Çünkü toprak yoksa geleceğimiz yok...
EL KOYUN
Avea, Telsim ve Turkcell hattınızdan 3464'e mesaj atın.
EL KOYUN
TEMA
www.elkoyun.com www.tema.org.tr

ÇİZİYORUM

Barış Güler'in kaleminden

7 YAŞ

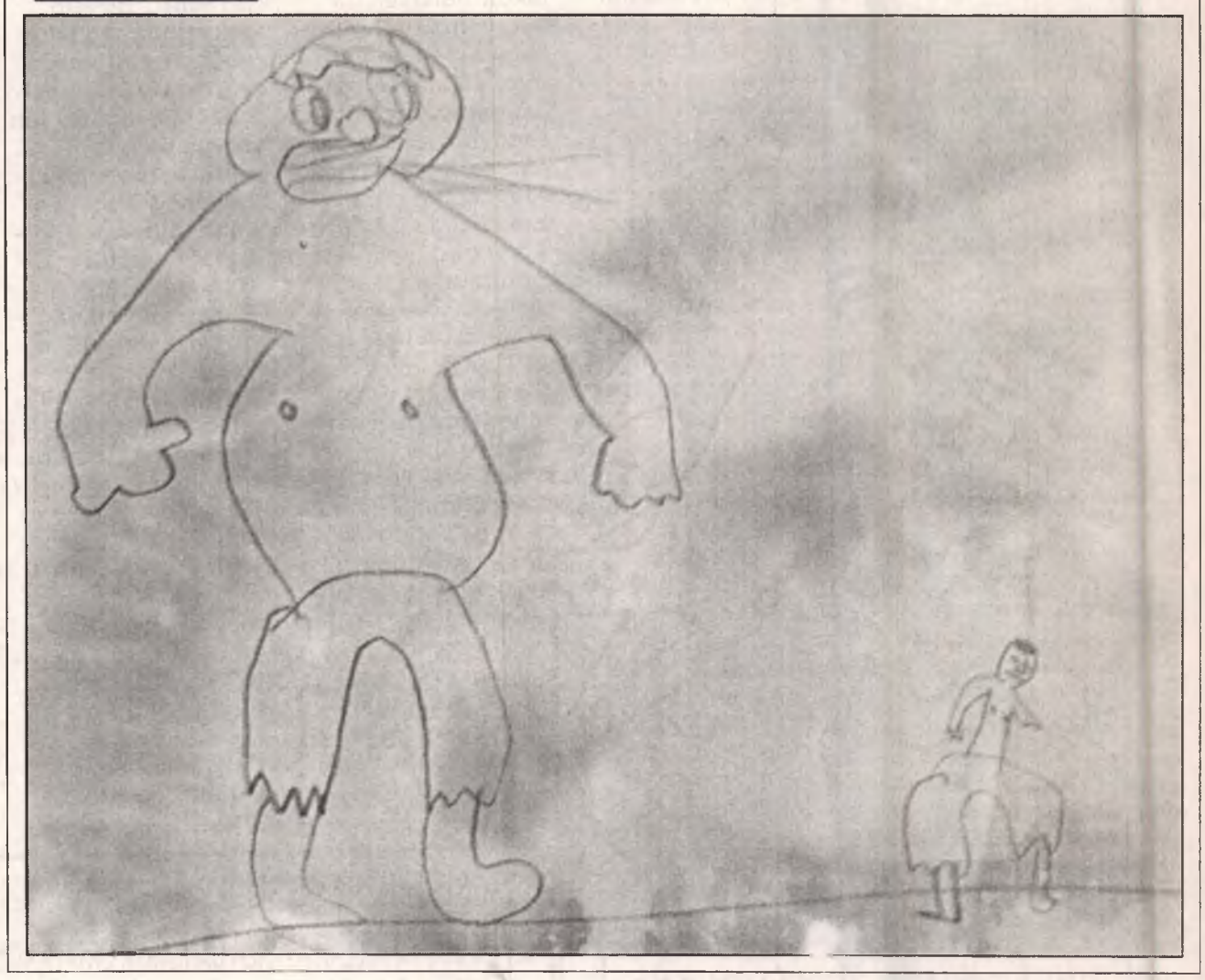

Kola içme yaşında Türkiye faciası

Dünya Sağlık Örgütü'nün yaptığı bir araştırma, kola ve hamburgerle tanışma yaşında bir facianın yaşandığını ortaya koydu. Ortaya çıkan rakamlar, ürkütücü boyutlarda.

Çocukların bir yaşını doldurmadan, kola ve hamburgerle tanıştıkları ülkeler arasında ABD, Fransa, Almanya ve Türkiye var.

Dünya Sağlık Örgütü'nün Çarşamba günü İstanbul'da başlayacak olan obeziteyle mücadele konferansında ödüller dağıtılacak, obezitenin önünü alabilmek için Avrupa Adipozite ile Mücadele Şartı imzalanacak. Hedef, sağlıklı beslenen ve bedensel olarak aktif olan toplumlar yaratmak.

Dünya Sağlık Örgütü'ne göre obezite, modern çağın salgın hastalıklarından biri. Örgütün Avrupa bölgesi içinde yer alan ve İzlanda ile Portekiz'den Rusya'nın Pasifik Okyanusu kıyılarına kadar uzanan topraklarda yaşayan yetişkin nüfusun yüzde 30'u ile yüzde sekseni 80'i aşırı kilolu. Buralarda sadece belirli bölgelerde sebze ve meyve tüketimi, tıp uzmanları tarafından tavsiye edilen miktarda.

Uzmanlar öncelikle çocuk ve gençlerdeki obezite eğiliminin endişe verici boyutlara ulaştığını, ayrıca derialtı dokusunda aşırı yağ birikiminin yani adipozitenen de salt refah toplumlarının sorunu olmaktan çıkıp gelişmekte olan ülkelerde de ciddi bir mesele haline geldiğini söylüyor.

Çocukların daha bir yaşını doldurmadan, kola, hamburger ve kızarmış patates ile tanıştıkları ülkeler arasında ABD, Fransa ve Almanya'dan başka Türkiye de var. Son yapılan araştırmalara göre Türkiye'deki çocukların dörtte biri daha üç yaşına gelmeden bu tür yağ ve kalori oranı yüksek yiyecekleri tadıyor. Bu oranın İstanbul'da yüzde 40'lara vardığı öne sürülüyor.

Bebeklerin yüzde 6'sı bir yaşını doldurmadan kola içiyor. Oysa Dünya Sağlık Örgütü, ilk altı ayda bebeğe anne sütünden başka bir şey verilmemesini tavsiye ediyor.

Örgütün verilerine göre Avrupalı çocukların beşte biri fazla kilolu. Bunların da üçte biri obez. Gençe yaşta alınan aşırı kilolar şeker, tansiyon, uyku bozukluğu ya da psiko-sosyal hastalıklara yakalanma riskini arttırıyor.

Öksürük nedir, nasıl ortaya çıkar?

Öksürük mevsimine girdik. Bugünlerde ailemizde çevremizde, yeni doğmuş bir bebekten ihtiyar dede ve ninelere kadar bir çok insanın öksürdüğünü duyabilirsiniz. Cerrahpaşa Tıp Fakültesi Göğüs Hastalıkları Bölümü Öğretim Üyesi Prof. Dr. Ahmet Rasim yazdı

Öksürük tek başına bir hastalık değildir, basit bir soğuk algınlığı ya da bir üst solunum yolları enfeksiyondan astım, kronik bronşit, zatürree, tüberküloz, akciğer kanserine kadar çok ciddi hastalıkların bir belirtisi olabilir, ama her öksüren kişinin mutlaka hasta olması da gerekmez.

Peki, öksürüğün hiç nasıl ortaya çıktığını, bir hastalık belirtisi olmaktan ve bizi rahatsız etmekten başka bir işe yarayıp yaramadığını hiç düşündünüz mü?

SOLUNUM YOLLARININ KORUYUCU BIR REFLEKSİ

Öksürük, esasında akciğerleri mekanik, kimyasal ve termal etkenlere karşı koruyan karmaşık refleks bir olaydır ve bu yönüyle solunum sisteminin savunma mekanizmalarından biridir. Amacı, yabancı maddelerin havayollarına girmesini önlemek ve bunların ve havayollarındaki salgıların dışarı atılmalarını sağlamaktır. Öksürük refleksi istemli olabileceği gibi bazen istegimiz dışında da ortaya çıkabilir. Öksürüğün ortaya çıkmasına neden olan duyarlı bölgelere öksürük reseptörleri denir. Bunların en çok bulundukları yerler gırtlak, ana nefes borusu ve büyük bronşlardır, ama burun, sinüsler, yutak, kulak zarı, dış kulak yolu, kalp zarı ve hatta midede bile öksürük reseptörleri bulunur.

Tüm sağlıklı insanlar, havayollarını tahriş edecek kirli, dumanlı veya soğuk hava solunduklarında ya da solunum yollarına yabancı olan bir madde kaçtığı zaman hemen öksürmeye başlarlar.

Meselâ, çok dumanlı bir ortamda öksürmeye başlarız. Bir şey yer veya içerken, solunum yollarımıza kaçan küçücük bir tanecik veya bir su damlacığı da herkesi öksürtür. Bunlar yararlı bir öksürüklerdir, bu sayede o havası kirli veya soğuk olan ortamdan uzaklaşmamız veya yabancı maddenin akciğerlerden atılması sağlanmış olur.

Zatürree, bronşit, astım... gibi hastalıklarda solunum yollarında biriken fazla miktardaki salgılar da öksürük refleksi sayesinde balgam şeklinde vücuttan uzaklaştırılır. Öksürük bu durumlarda çok faydalıdır; astımı ve bronşit olanların öksürüklerinin ilaçlarla kesilmesi doğru değildir.

Öksürük, çok nadir rastlanan bir durum olsa da, bozulan kalp ritminin tekrar eski düzenine dönmesini sağlayarak, hayat kurtarıcı bir özellik bile taşıyabilir.

ÖKSÜRÜK NASIL OLUŞUR?

Beynimizde, solunum merkezi yakınlarında bir öksürük merkezi vardır. Öksürük reseptörlerinden sinirler aracılığıyla gelen uyarılar sayesinde bu merkez aktive olur ve bunun sonucunda da gene sinirler aracılığıyla öksürüğü oluşturacak yapılara gerekli uyarılar gönderilir.

Öksürüğün üç dönemi vardır. Birinci dönemde derin bir nefes alınır. Ikinci dönemde gırtlak kapanır ve bu kapalı gırtlağa karşı solunum kasları kasılır. 200 milisaniye süren bu dönemde akciğer içindeki basınçlar hızla artar.

Parkinson hastalarına müjde

Tıpta henüz çaresi bulunamayan "Parkinson" hastalığına yakalanan İzmirli İnşaat Yüksek Mühendisi Taner Arda, hastalığını bakla yaprağı yiyerek yendiğini söyledi. Yediği bakla yaprağı ile sağlına kavuştuğunu belirten parkinson hastası, evindeki saksılarda bile bakla yetiştiriyor Dünyada aralarında Muhammed Ali, Michel J. Fox gibi ünlülerin de bulunduğu 2 milyon parkinson hastasından biri olan 66 yaşındaki İzmirli İnşaat Yüksek Mühendisi Taner Arda, 14 yıldır mücadele ettiği parkinson hastalığını saksıda yetiştirdiği bakla sebzesinin yaprağını yiyerek yendi. Yediği bakla yaprağından sonra hastalığının durması üzerine İzmirli parkinson hastası, Kemalpaşa'da bulunan 43 dönüm arazisinin 20 dönümüne bakla ektirdi. Gittiği bütün uzun seyahatlerde saklama kabı içersinde yanında bakla yaprağı taşıdığını belirten Arda, tüm parkinson hastalarına bakla yaprağı yemelerini tavsiye ediyor. İnşaat mühendisliğinin yanı sıra resim ve heykel sanatçısı olan Arda, 14 yıldır parkinson tedavisi gördüğünü ve hastalığının ileri dereceye kadar ulaştığını söyledi. Bundan 2 yıl önce tedavisi sırasında hastanede tanıştığı bir hasta yakını tarafından bakla yaprağının parkinson hastalığına iyi geldiğini öğrendiğini kaydeden Arda, tavsiye üzerine bakla yemeye başladığını ifade etti.

4 yıldır bakla yaprağı yiyor

İlk başlarda bir faydasını göremediğini belirten Arda, "Hastalığıma iyi gelecek tavsiyesi üzerine bakla yemeye başladım. Fakat bakla sebzesini yememe rağmen ilk başlarda bir fayda göremedim. Bu zaman zarfında yemeğinin yanı sıra, tohumunu, kökünü ve tanesini yemeye başladım. Ama yinede bir sonuç alamadım. Sonra bir süre baklaya ara verdim. Tekrardan bir arkadaşımın yaprağını yemeyi denetavsiyesi üzerine, bakla yaprağı yemeye başladım" dedi.

GEMLİK REHBERİ

GEREKLİ TELEFONLAR	
İtfaiye	110
Polis İmdat	155
Jandarma İmdat	156
Jandarma K.	513 10 55
Polis Karakolu	513 18 79
Gar. Kom.	513 12 06
KAYMAKAMLIK	
Kaymakamlık	513 10 51
C.Savcılığı	513 10 53
C.Savcı Yrd.	513 29 54
Emniyet Müd.	513 10 28
ULAŞIM	
METRO	513 12 12
Aydın Turizm	513 20 77
Süzer Turizm	512 10 72
Kanberoğlu-Esadaş	514 45 49
Anıtur	514 47 71
Kamil Koç	513 35 71
HASTANELER	
Devlet Hastanesi	513 92 00
SSK Hastanesi	513 23 29
Mer.Sağ.Ocağı	513 10 68
Tomokay Tomografi	513 65 29
TAKSİLER	
Körfez Taksi	513 18 21
Çınar Taksi	513 24 67
Güven Taksi	513 32 40
Gemlik Taksi	513 23 24
Manastır Taksi	514 35 50

RESMİ DAİRELER	
TEK Arıza	513 20 66
TEK İşletme	513 45 03
Statyum	514 00 95
Orm.Böl.Şef.	513 12 86
Milli Eğt. Md.	513 11 74
Halk Kütüphane	513 13 53
Askerlik Şb.	513 10 57
Karayolları	513 13 08
Liman Baş.	513 11 33
Mal Müd.	513 10 95
Nüfus Md.	513 37 42
Özel İd. Md.	513 15 07
Tapu Sicl. Müd.	513 14 14
Müftülük	513 13 64
Gümrük Md.	524 85 86
Tekel Md.	513 10 42
Ver. Dairesi Md.	513 10 92
İlçe Tarım Müd.	513 10 45
İlçe Seç. Md.	513 77 77
Halk Eğitim Müd.	513 18 46
BELEDİYE	
Santral	513 45 21 -23
Başkanlık	513 45 20
Zabıta	513 24 32
Otobüs İşlet.	513 45 21-122
Su İşlet.	513 45 21 - 115
İtfaiye	513 23 25
Muhasebe Md.	513 45 21 -182
Yazı İşl. Md.	513 45 21 -111
Su Arıza	Yalnız 185

DENİZ OTOBÜSÜ	
Bursa	256 77 84
Mudanya	544 30 60
Yenikapı	(212) 516 12 12
Yalova	(226) 811 13 23
İDO İmam Aslan Dinlenme Tes.	513 23 94
VAPUR - FERİBOT	
Yalova	(226) 814 10 20
Topçular	(226) 363 43 19
Eskihisar	(262) 655 60 31
OTOBÜS	
Şehirlerarası	261 54 00
Otobüs Terminali	(18 Hat)
TÜP DAĞITICILARI	
Aygaz	513 12 95
Tekgaz	513 16 37
Ocakgaz	513 16 37
Ergaz	513 88 43
İpragaz	513 22 59
Habaşgaz	513 45 46
Yeni Likitgaz	513 65 00
BP Gaz	514 59 81
Bütünler Likitgaz	513 80 00
Akçagaz	514 88 70
Totalgaz	514 17 00
AKCAN PETROL	513 10 79
MAR-PET	513 30 33
TUNCAY OTO GAZ	513 14 25

Körfez GÜNLÜK SİYASİ GAZETE
ABONE OLDUNUZ MU?
ABONE OLUN
OKUYUN OKUTUN

NÖBETÇİ ECZANE

20 Kasım 2006 Pazartesi
ÇAĞLAR ECZANESİ

GEMLİK'İN İLK GÜNLÜK GAZETESİ
Körfez GÜNLÜK SİYASİ GAZETE
YEREL SÜRELİ YAYIN
YIL : 34 SAYI : 2601
FİYATI : 0.25 YTL. (KDV Dahil)
Sahibi : Kadri GÜLER
Sorumlu Yazı İşleri Müdürü : Serap GÜLER
Haber Müdürü : Seyfettin ŞEKERSÖZ
İstiklal Cad. Bora Sok. No:3/B
Tel : 513 96 83 Fax : 513 35 95 GEMLİK
Yönetim ve Basım Yeri : KÖRFEZ OFSET
Matbaaclık-Yayıncılık-Reklamcılık Tesisi
İstiklal Cad. Bora Sok. No:3/B GEMLİK
(Dini bayram Günleri ve Pazar günleri yayınlanmaz)

Güvercinleri çaldılar

İlçemiz Hamidiye Mahallesi'nde yaşanan olayda güvercinlerin çalındığı tespit edildi.
K.B isimli şahıs ikamet ettiği evinin arka tarafında yaptığı kafesin kilidinin kırılarak güvercinlerinin çalındığı bildirmesi üzerine olayla ilgili tahkikat başlatıldığı öğrenildi.

Bekar yaşayana vergi cezası yolda

Maliye Bakanlığı'nın uygulamayı planladığı asgari geçim indirimi sistemi, ücret hesaplarının yeniden yapılmasına neden olacak. İşte yeni sistemin ayrıntıları: Maliye Bakanlığı'nın uygulamayı planladığı asgari geçim indirimi sistemi, ücret hesaplarının yeniden yapılmasına neden olacak. Asgari ücretlilerin vergi yükünü yarı yarıya düşüren yeni vergi sistemi aynı zamanda vergi iadesi sistemini de kaldırdığı için yıllık gelirlerde önemli değişikliklere yol açacak. Mevcut uygulamada 531 YTL olan asgari ücretlilerden sigorta primi ve işsizlik sigortası kesildikten sonra kalan 451 YTL matrah üzerinden yüzde 15 vergi alınıyor. Yeni sistemle bu uygulamaya kalkacak. Bunun yerine vergi matrahı; bekar, evli ancak eşi çalışmayan, bir çocuklu ve iki çocuklu şeklinde dört ayrı kategoride belirlenecek. Buna göre, bekar işçilerin vergi kesintisi asgari ücretin yüzde 50'si olan 265.5 YTL'den hesaplanacak. Bu oran eşi çalışmayanlarda yüzde 60'a, bir çocuklularda yüzde 67'ye ve iki çocuklularda da yüzde 75'e kadar çıkacak. Halen uygulanan sisteme göre asgari ücret düzeyinde maaş alan bekar bir işçi veya memur aylık 67.70 YTL, yıllık da 812.40 YTL gelir vergisi ödüyor. Aynı kişinin yeni sistemde ödeyeceği aylık vergi 39.80 YTL'ye, yıllık vergisi de 478 YTL'ye düşecek. Böylece asgari ücretli bekar bir işçinin aylık net maaşı 380 YTL'den 408 YTL'ye çıkacak. Ancak, yeni sistemle birlikte vergi iadesi kalkacağı için bekar asgari ücretli yıllık 391 YTL'lik vergi iadesi gelirinden olacak.

Zoo Park, Bursa'nın göz bebeği oldu

Kuruluşunun 8. yıldönümünü kutlayan Bursa Büyükşehir Belediyesi Hayvanat Bahçesi, bugüne kadar 1 milyon 933 bin kişiyi ağırlayarak, kentin en çok ziyaret edilen mekanı oldu.
Bünyesinde 67 tür ve toplam 600 hayvanın yanı sıra 206 bin 600 metrekarelik alanıyla da emsalleri arasında Türkiye'nin en büyük ikinci hayvanat bahçesi olan Büyükşehir Belediyesi Hayvanat Bahçesi, kurulduğu günden bu yana gördüğü ilgiyle kentin simgesi haline geldi.
Görsel güzelliğinin yanı sıra kuruluş amaçlarından biri olan yeni neslin eğitimine katkıda bulunan hayvanat bahçesi, soyu tükenmekte olan hayvanların üremesini de sağlıyor. Hayvanat bahçesi, Güney Afrikadan Çin'e, Avustralya'dan Kuzey kutbuna kadar dünyanın dört bir köşesinden gelen hayvanlara ev sahipliği yapıyor.

Avrupa'nın en iyi Afrika Savanası'na sahip

11 adet gölet, 500 adet farklı türde ağaç, 3 bin 500 çalı, 50 bin bitkisiyle yeşil alanlarıyla da ziyaret çilerin büyük beğenisini toplayan hayvanat bahçesi, su kuşlarını barındıran özel uzay çatı konstriksiyonuyla doğal ortamları hazırlanmış deve, ceylan, geyik, lama barınakları, ayı, kurt, yırtıcı kuşlar, leopar, aslan, maymun ve kelaynak barınağıyla Avrupanın en iyi Afrika savanası örneklerinden birine sahip.

Yerinde eğitim

Aynı zamanda Avrupa Hayvanat Bahçeleri Birliği'ne (EAZA) üye olan Büyükşehir Belediyesi Hayvanat Bahçesi'nde ziyaretçilerin eğlenceli vakit geçirebilmeleri amacıyla kafeterya, eğitim amaçlı gösteri merkezi (film, slayt, video), çocuklarımızın bire bir eğitim alabilecekleri salonlar yer alıyor. Büyükşehir Belediyesi Hayvanat Bahçesi'nde yer alan Kuş Gözlem Evi Eğitim Merkezi'nde ise çocuklar kuşların yaşamları ile ilgili her türlü bilgi veri lerek, kuş gözlemciliğini öğreniyorlar.

Vaillant
GEMLİK ANA BAYİİ
ULUKAYA DOĞALGAZ ISI SAN.
HÜSEYİN ULUKAYA & CÜNEYT DEMİRLİ ORTAKLIĞI

Gelecekteki Yaşam Konforunuz...

- DOĞALGAZ
- KOMBİ
- KAT KALORİFERİ
- MERKEZİ ISITMA
- RADYATÖR
- SPLİT KLİMALAR
- DOĞALGAZ SOBASI
- TESİSAT ve PROJE

Merkez : Kayhan Mah. 2 Nolu Cad. 9/A
Tel & Fax : (0.224) 513 88 26 GEMLİK
Şube : Balıkpazarı Mah. Alemdar Cad. No : 4
Tel : (0.224) 513 49 93 GEMLİK
e-mail : c_demirli@yahoo.com
www.ulukaya.ticaret-ltd.com

140 Yıldan Beri...

Çenesuyu
DOĞAL KAYNAK SUYU

su tadında hayat

Çenesuyu 1,2 (Fr) sertlik derecesiyle Türkiye'nin ve dünyanın en yumuşak suları arasında yer alır

İçtiğimiz suyun kalitesi
sağlığımız kadar önemlidir

Tam otomatik sistemlerde el değmeden doldurulup ozon sistemiyle en sağlıklı dezenfekte işlemi yapılarak İlk sizin açacağınız güvenli ambalajıyla sizlere ulaşır

Çenesuyu ile Sağlıklı Nesillere...

HAKAN TİCARET
Hakan Arda
Dr. Ziya Kaya Mh. Orhangazi Cad. No : 100 / C
Tel : (0.224) 512 22 55 GEMLİK

GEMLİK'İN İLK GÜNLÜK GAZETESİ

GEMLİK Körfez

TARAFSIZ SİYASİ GAZETE

21 Kasım 2006 Salı

info@gemlikkorfezgazetesi.com

25 Ykr

Körfez Ofset'te

Zengin davetiye ve kartvizit çeşitleri, her türlü renkli ve siyah beyaz baskı, kaşe, mühür, kitap, broşür cilt yapımı

Tel : 513 96 83

İstiklal Caddesi Bora Sokak Akbank Aralığı Stüdyo Prestij yanı No : 3/B GEMLİK

Mimarlar Odası Gemlik Temsilcisi Osman Turan, 1/25000 Gemlik Nazım Planı'nın bazı kesimler tarafından pembe gösterilmekte olduğunu söyledi.

"Plan geleceğe cevap vermiyor"

Güne Bakış

Kadri GÜLER
kadri_guler@hotmail.com

Asansör

Asansör, yüksek yapılarda katlar arasında gidip gelmeye yarayan aygıtın adı..

Çok katlı yapılarda imar yasasına göre asansör zorunluğu var olduğunu biliyorum.

Gemlik Hükümet Konağı, 1976 veya 78 yılında yapıldı.

Üç katlı yapı, sonradan 4 kata çıkarılınca projede asansör olmadığı için hükümetin üst katlarına iniş çıkış yürüyerek gerçekleşiyor.

Devamı sayfa 5'de

Mimarlar Odası Gemlik Temsilcisi Osman Turan, Büyükşehir İmar Komisyonu'nda zorunlu olarak değiştirilerek görüşülen ve oy çokluğu ile kabul edilen 1/25000 Gemlik Nazım Planı'nın bazı ke simler tarafından pembe gösterilmekte olduğu nu belirterek, "Gemlik genişleyecek ancak nere ye, plan geleceğe cevap vermiyor" dedi. 3'de

Hükümet Binası'na asansör yapılıyor

Yaşlı ve özürlülerin çıkmakta zorlandığı Hükümet Binası'na nihayet asansör yapılıyor. Asansör yapımı için yapılan ihalenin sonuçlanması üzerine çalışmalar başlatıldı. asansörün hükümet binasına girişte sağa dönülen kısımda yapılacağı ve asansörün binanın dışında olacağı öğrenildi. Syf 2'de

GEMDAŞ YETKİ NO : 035

Ezgi Mühendislik

"Gemlik Sürücü Kursu Kuruluşudur"

- DOĞALGAZ DÖNÜŞÜM
- PROJE KOMBİ
- KOLON TESİSAT
- PETEK ÇEŞİTLERİ
- DOĞALGAZ MALZEMELERİ
- MERKEZİ SİSTEM
- KAT KALORİFERİ
- PLASTİK BORU TESİSATI
- SIHHI TESİSAT
- FABRİKA DÖNÜŞÜM

DOĞALGAZ'DA ÖNCÜ FİRMA

MASTAŞ RADYATÖRLERİ YETKİLİ BAYİSİ

İbrahim Uslu
Tel : (0.224) 513 11 21 Fax : 513 11 71
Orhangazi Cad. No : 48/C
Marmarabirlik Depoları Karşısı GEMLİK

Hükümet Binası'na asansör yapılıyor

Seyfettin ŞEKERSÖZ

Yapıldığından bu yana hükümet binasına gelen vatandaşların tepkilerini alan asansör nihayet yapılıyor.
Yaşlı insanların çıkmakta zorlandıkları, yürüyemez olanların ise kucakla taşındıkları hükümet binasına yapılacak asansör için açılan ihale sonuçlandı.
Yapılacak olan asansörün hükümet binasına girişte sağa dönülen kısımda yapılacağı ve asansörün binanın dışında olacağı öğrenildi.
Asansörün yapılacağı yerde engel teşkil eden TEDAŞ'a ait elektrik direği Pazar günü görevliler tarafından yerinden söküldü.
Bölgeye bu nedenle yaklaşık 8 saat müddetle elektrik verilemezken binanın yanından geçen elektrik direği ile hatlar da karşı tarafa alındı

Kaçtığı silahla yakalandı

Seyfettin ŞEKERSÖZ

İskele Meydanı'nda bulunan bir restaurantın önünde başlayan silah alış verişi Küçük Kumla'da noktalandı.
Silaha bakmak için aracın içinde kalan bir kişi silahla birlikte kaçtığı Küçük Kumla'da yakalandı.
Edinilen bilgiye göre, İlçe Emniyet Müdürlüğü'ne yanında M.Ö. isimli kişi olduğu halde gelen F.A. isimli kişi memleketinden borçları nedeniyle satmak üzere getirdiğini belirttiği silahın H.N. isimli kişi tarafından bakmak için aldıktan sonra kaçtığını ifade ederek şikayette bulundu.
F.A. verdiği ifadede, arkadaşı M.Ö. aracılığı ile a[illegible] iş yerinde çalışan H.N.'ye getirdiği silahı 800 YTL karşılığında telefonla anlaştıklarını ve İskele Meydanı'nda bir restaurantın önünde H.N. ile yanında isminin A. olduğunu bildiği kişilerle buluştuğunu, kendilerinin içeri girdiklerini ve silaha bakmak için araç içinde kendisinden silahı alan H.N.'nin araçla kaçtığını söyledi.
Polis ekiplerinin yaptığı aramalar sonucu şüpheli H.N. Kumla'da suç delili 1 adet 9 mm. çaplı el yapımı tabanca ve 5 adet MKE yapımı fişek yakalandı.
Şahıslar hakkında ruhsatsız tabanca bulundurup satmak ve satın almak suçlarından tahkikat başlatıldı.

www.kocakgayrimenkul.com

KOÇAK GAYRİMENKUL BANKASI

GENEL MÜDÜRLÜK 444 0 550

EDAS / GEMLİK ŞUBESİ
Tel : (0.224) 512 08 58
Fax : (0.224) 512 08 61
İstiklal Caddesi Adliye Aralığı Lider Apt.
Kat : 2 Daire : 1 Gemlik / BURSA

ARANAN GAYRİMENKULLER

A-026 Yalova Yolu 1000 M2 Ticari imar zeytin satış mağazası olacak arsa
A-027 Mevki önemli değil 1000 M2 deniz görecek arsa
A-029 Umurbey 2000 M2 villa imarlı arsa
A-040 Umurbey 1000 m2 deniz görecek, içinde ev olabilecek arsa
A-043 Gemlik civarı 7000 M2 su, elektrik yola yakın imarlı arsa
A-049 Balıkpazarı 200 M2 iki katlı müstakil ev olabilir arsa.
A-074 Orhangazi çevre yolu 1500 M2 zeytin depolama yeri olacak arsa
E-034 mevki önemli değil 5 katlı kelepir olacak bina
E-085 İstiklal Cad. yatırım amaçlı dükkan
E-080 Sahilde 200 M2 2katlı deniz görebilecek üst üste veya karşılıklı iki daire veya dubleks daire olabilecek işyeri
E-52 Mevki önemli değil 10000 m2 kapalı depolama alanı olacak kiralık arsa.
E-071 Mevki önemli değil rehabilitasyon merkezi olacak asgari 18odalı 3 katlı kiralık bina

SATILAN - KİRALANAN GAYRİMENKULLER

SATILIK ARSA

A-009 Kumla yolu üzeri 1870 M2 yolun 130 mt yukarısında
A-010 Orhangazi Cad. 730 M2 üç yanı yol
A-014 Umurbey 5325 M2 yol kenarı
A-016 Büyük Kumla 928 M2 imarlı
A-021 Orhangazi 19077 M2 sanayi imarlı
A-033 Umurbey 2850 M2 körfez manzaralı zeytin ağaçları var
A-039 Dürdane 2275 M2 2 katlı ev meyva ağaçları var
A-042 Özlüce 780 M2 İzmir Yolu üniversiteye yakın vilalık
A-051 Küçük kumla 100 M2 imarlı
A-080 Manastır 909 M2 villa imarlı
A-070 Hisartepe 120 M2 deniz manzaralı yola cephe hisseli tapu
A-71 Hisartepe 149 M2 deniz manzaralı yola cephe hisseli tapu
A-072 Gemlik Bursa Yolu 13000 M2 Zemin etüdlü 5 kat imarlı
A-073 Narlı Köyü 1222 M2 anayola 50 metre
A-075 Umurbey 380 M2 deniz manzaralı villa imarlı

SATILIK ÇİFTLİK

A020- Orhangazi Cd. 7800 M2 Ev ahır elekt., su, artezyen var
A-038 Orhangazi İznik yolu 2500 M2 dubleks ev8 oda, 2 banyo elekrik, su zeytin ve meyva ağaçları çocuk parkı ana yola 120 mt
E-088 Esadiye Köyü Yalova 12902 M2 2 katlı ahşap bina ev, ahır, traktör
E-098 Mudanya 1532 M2 anayola cepheli havuzlu müstakil denize sıfır, altı garaj, portakal bahçesi var

SATILIK DAİRE

E-001 Manastır 135 M2 1.kat 3+1 fuul doğalgazlı
E-005 Manastır 100 M2 4.kat 3+1 kaloriferli
E-006 Manastır 145 M2 3.kat 3+1 cift banyo ve wc, kaloriferli, asansörlü
E-007 Eşref Dinçer Mh. 130M2 2.kat 3+1 yeni bina
E-008 Manastır 130 m2 10.kat 3+1 kombili lüx daire
E-009 Eski Pazar Cd. 95 M2 2+1 sobalı, kartonpiyerli
E-012 Manastır 110 M2 12.kat kartonpiyerli, kaloriferli, masrafsız
E-013 Gazhane Cd. 125 M2 5.kat 2+1 kaloriferli
E-020 Gemlik Merkez 110 M2 5.kat 3+1 çarşıya yakın
E-021 Hamidiye Mh. 144 m2 4.kat bakımlı
E-026 Manastır 130 M2 5.kat 3+1 deniz ve yola cepheli
E-030 Manastır 120 M2 4.kat 3+1 full daire
E-031 Gemlik 87 M2 5.kat 2+1 çelik kapı, kartonpiyer, pimapen
E-049 Dr. Ziya Kaya Mh. 115 M2 2.kat 3+1 kaloriferli, pimapen, saten boya, kartonpiyer
E-055 Lise Cad. 110 M2 2.kat 3+1 bakımlı daire
E-063 Manastır 195 M2 5.kat 4+1 2 banyo, 2 wc, asansörlü, doğalgazlı
E-064 Manastır 195 M2 3.kat 4+1 2 banyo, 2 wc, asansörlü, doğalgazlı
E-065 Manastır 195 M2 zemin 4+1 2 banyo, 2 wc, asansör, doğalgaz
E-072 Manastır 155 M2 zemin 3+1 2007 temmuz teslim krediye uygun
E-073 Manastır 155 M2 1.kat 3+1 2007 temmuz teslim krediye uygun
E-074 Manastır 155 M2 4.kat 3+1 dubleks, 2007 temmuz teslim krediye uygun
E-075 Manastır 155 M2 2.kat 3+1 2007 temmuz teslim krediye uygun
E-076 Manastır 155 M2 1.kat 3+1 2007 temmuz teslim krediye uygun
E-079 Manastır 130 M2 2.kat 3+1 kartonpiyer, amerikan kapı, full eşyalıE-091 Narlı Köyü 75 M2 2.kat 2+1 eşyalı 2 adet yüzme havuzu, spor alanı ve çocuk parkı masrafsız
E-092 Manastır 120 M2 6.kat 3+1 masrafsız bakımlı
E-101 Manastır 150 M2 1.kat 3+1 deniz manzaralı kaloriferli, özel yapım
E-113 Manastır 140 M2 3.kat 3+1 özel yapım lüks kaloriferli
E-116 Manastır 220 M2 Dubleks 4+1 lüks daire, mal sahibi oturuyor.

SATILIK DÜKKAN

E-057 Demirsubaşı Mh. 24 M2 1.kat köşe dükkan
E-061 Gazhane Cd. 120 M2 1.kat kaloriferli, 1.100 YTL kira geliri var, banka ipotekli

SATILIK FABRİKA

E-003 Orhangazi Cd. 33000 M2 12000M2 kapalı alanlı hazır
E-068 Alaşar Köyü 2828 M2 2800 M2 kapalı alanlı hazır
E-094 İznik yolu 38000 M2 13000 M2 kapalı alanlı hazır, ipotekli

KAT KARŞILIĞI ARSA

A-057 Hisartepe 90000 M2 imarlı
A-058 Manastır 1350 M2 imarlı
A-062 Manastır 2000 M2 imarlı

KİRALIK DAİRE

E-010 Manastır 120 M2 1.kat 3+1 asansörlü, kaloriferli, 2 aylık depozit
E-024 Manastır 120 M2 1.kat 3+1 asansörlü, kaloriferli, 2 aylık depozit
E-058 Hisartepe 130 M2 3.kat 2+1 asansörlü, kaloriferli, 200 USD depozit
E-100 Eski Pazar Cd. 100 M2 1.kat 2+1 doğalgaz kapıda, full eşyalı

SATILIK MÜSTAKİL EV

E-108 Balıkpazarı 165 M2 2.katlı 5 kat imarlı, bahçeli yıgma tuğla
E-081 Hisartepe 190 M2 2,5 katlı müstakil 2,5 katlı , sobalı

SATILIK VİLLA

E-070 Dobruca 500 M2 triplex full lüks 350 M2 bahçe
E-099 Karacaali 550 M2 triplex denize sıfır, jakuzili bahçe
E-102 kUMLA 250 M2 triplex site içi denize 50 mt
E-105 Umurbey 210 M2 dublex 270 M2 bahceli, deniz manzaralı
E-109 Orhaniye Mh. 140 M2 deniz manzaralı lüks ve eksiksiz mobilyalı
E-114 Bursa Çekirge 180 M2 triplex özel yapım lüks

SATILIK ZEYTİNLİK

A-001 Yıkıntı üstü 50000 M2 bakımlı, otopark geçecek
A-017 Umurbey 1650 M2 yola yakın, araba girer, 50 zeytin ağacı var
A-054 Karsak boğazı 40640 M2 asfalta 500 Mt., sulu, sondajlı, 1500 zeytin ağacı
A-055 Manastır 20000 M2 6250 tapulu, 15 dönüm zilliyetli

MUHTELİF

B-054 Karsak Boğazı 10000 M2 rutsatlı, imarlı benzinlik
B-066 Orhangazi yolu 4000 M2 ruhsatlı, imarlı benzinlik
E-085 Karsak Boğazı 7265 M2 2,5 katlı hazır işyeri, restaurant
E-90 Deminsubaşı Mh. 70 M2 4 katlı bina bakıma ihtiyacı var, her katın ayrı girişi var.
E-96 İstiklal Cad. 25 M2 2 katlı devren k iralık dükkan faal durumda market, tekel bayi.

NOT : Telefonla görüşmelerinizde Kayıt No'sunun bildirilmesi rica olunur.

Mimarlar Odası Gemlik Temsilcisi Osman Turan, 1/25000 Gemlik Nazım Planı'nın bazı kesimler tarafından pembe gösterilmekte olduğunu söyledi.

"Plan geleceğe cevap vermiyor"

Seyfettin ŞEKERSÖZ

Geçtiğimiz hafta içinde Büyükşehir İmar Komisyonu'nda zorunlu olarak değiştirilerek görüşülen ve oy çokluğu ile kabul edilen 1/25000 Gemlik Nazım Planı'nın bazı kesimler tarafından pembe gösterilmekte olduğunu öne süren Mimarlar Odası Gemlik Temsilcisi Osman Turan, *"Gemlik genişleyecek ancak nereye, plan geleceğe cevap vermiyor"* dedi.

ZORUNLU ONAYLANDI

Oda temsilciliğinde yaptığı açıklamada Nazım Plan hakkında bilgiler veren Turan, *"Plan zorunlu düzeltmelerle onaylanmıştır"* dedi. 15 Kasım 2006 Çarşamba günü Mimarlar Odası Gemlik Temsilciliği tarafından düzenlenen *"Gemlik'in Geleceğini Planlayalım"* konulu panelde Kentin Anayasası olarak kabul edilen Gemlik 1/25000 Nazım İmar Planının tartışmaya açıldığını hatırlatan Osman Turan, *"Öncelikle Gemlik için son derece önemli olduğuna inandığımız bu panele iştirak eden tüm katılımcılara teşekkür etmek istiyoruz. Demokratik toplumlarda Sivil Toplum Örgütlerinin ne derece etkin olabildiklerini ortaya koyan bu panele halkımızın gösterdiği ilgiden son derece memnun olduğumuzu belirtmek istiyoruz"* şeklinde konuştu.

PEMBE TABLO GÖSTERİLMESİN

Büyükşehir Belediye Meclisi İmar ve Bayındırlık Komisyonu'nun mecliste düzeltime uğrayarak, kabul edilen plan hakkında verdiği raporu gösteren Osman Turan, *"Hazırlanan ve değişime uğrayan Gemlik Nazım İmar Planını gösterilmek istendiği gibi pembe tablo oluşturmuyor. Plan bağlayıcı değil, özel mahsul alanı olan sağlam zeminlerin TBMM'de yeniden görüşülüp değiştirilmesi gerekiyor"* dedi. 16 Kasım 2006 günü toplanan Bursa Büyükşehir Belediyesi Meclisi'nde konunun detaylı olarak görüşüldüğünü söyleyen Turan *"Ortaya koyduğumuz olumsuz görüşler değerlendirilmiş ve İmar komisyonu raporunda da belirtildiği üzere yapılacak zorunlu düzeltmelerle plan onaylanmıştır.*

YETERLİ BULMUYORUZ

Bu gün gelinen noktayı ilke itibari ile olumlu buluyoruz. Ancak yeterli bulmuyoruz. İmar komisyonu raporunda belirtilen düzeltmelerin mutlak suretle plana işlenmesini ve yeni bir nazım planın ivedilikle çizilmesini öneriyoruz. Mimarlar Odası Gemlik Temsilciliği olarak yeni nazım plan ile ilgili görüşlerimizi net olarak yeni nazım plan çizilip tarafımıza yollandığında geniş bir incelemeden sonra açıklayacağız" dedi.

DESTEK VERMEYİZ

Büyükşehir Belediye Meclisi İmar Komisyonu raporunda göze çarpan en büyük eksikliğin, Üniversite bölgesi olarak lejantla gösterilmesi gereken Gemlik Yerleşkesi'nin olduğu bölüme ait bir düzeltmenin olmamasını gösteren Turan, *"Biz Gemlik Yerleşkesinin olduğu bölümün kesinlikle üniversite lejantlı olarak belirtilmesini istiyoruz. Aksi bir uygulamada yeni hazırlanacak nazım plana de destek vermeyeceğimizi kamuoyuna açıklıyoruz"* şeklinde konuştu. İmar Komisyonu'nun hazırladığı raporda Gemlik'i direkt ilgilendiren hususlardan bilgiler veren Osman Turan bunların *"1- Gemlik kent merkezindeki yerleşik alanların bölgenin özel bir konum taşıması nedeni ile yeniden düzenlenmesine, Gemlik için yeni yerleşim amaçlı alanların kentin çevresindeki sağlam zeminli alanlarda yüksek yoğunluk verilmeden oluşturulması şeklinde düzenlenmesi, 2- Gemlik'teki limancılık faaliyetlerini destekleyecek tesislerin oluşması için limanlar ve serbest bölge civarında yeni depolama alanlarının düzenlenmesi, 3- Gemlik'teki mevcut küçük sanayi alanının ihtiyaçlara cevap vermemesi nedeni ile büyütülmesine, 4- Gemlik-Kurtul köyü arasındaki KDKÇD'nın yeniden düzenlenmesi"* olduğunu açıkladı.

HER ADIMI İZLEYECEĞİZ

Mimarlar Odası Gemlik Temsilciliği olarak, kentin geleceğini çok yakından ilgilendiren yeni nazım planı hazırlanması konusunda her adımı dikkatlice izleyeceklerinin altını çizen Osman Turan şöyle konuştu; *"Gemlik'in yararına olacağına inandığımız her konuya tam destek vereceğimizi; aksi durumda Gemlik'e zarar vereceğine inandığımız her konuda da net bir tavır ortaya koyacağımızı ve destek vermeyeceğimizi açıkça ilan ediyoruz. Bu konu ile ilgili, mükemmel bir örnek olarak ortada duran Halkımızla Mimarlar Odası işbirliğinin, kent ile ilgili diğer konularda da yapılmasını arzuluyoruz."*

Yazı YORUM

Diş Hekimi Özcan VURAL
ozcanvural1933@hotmail.com
www.milliyet/blog/özcan vural

Doğru söz insanı yüceltir...

Başbakan diyor ki "Bu kavramlarla ülkemizi germeyelim. Bu kavramlarla ülkede kamplaşmalara fırsat vermeyelim."

Bu kavramlar dediği laiklik...

Bülent Ecevit'in cenazesine katılan yüz binler "Türkiye laiktir, laik kalacaktır " diye gün boyu bağırtıya, Başbakanı çok rahatsız etmiş... Tamam da...

İnsanlara bu sloganı attıran Başbakanın senelerdir temsil ettiği , savunduğu siyasal anlayış değil mi ?...

Tayyip Erdoğan şöyle bir iç eleştiri yapmalı.. Siyasete 2002 yılında girmediğini , Siyasal hayata Başbakan olarak başlamadığını, en az 25 yıllık bir siyasi geçmişi olduğunu, bu zaman dilimi içinde ağzından çıkan incileri, şiirleri, türban için yaptığı simgeleştirmek işlerini, milleti Müslüman – olmayanlar diye kamplara ayırdığını düşünmeli...

Şimdi Cumhurbaşkanlığına heves ederken mi gerçeği gördü ?..

Bakın ne diyor " Bu kavramlar, bu kelimeler benin ülkemi büyütmedi. Bu kavramlar fakir fukaramı azaltmıyor. Onları zengin hale getirmiyor."

Bizde bu teşhisine katılıyoruz. Doğru ..

Doğru da bu kavramları ülkenin gündemine sokan kim ?...

Milyonlarca insanı bu kavramlara sahip çıkmaya, her ortamda, genci-yaşlısı "Türkiye laik kalacaktır" diye sahip çıkmaya zorlayan anlayış ne?.

Ben 73 yaşındayım, 1950'lerde -1960' larda, hatta 1970'lerde kimse çıkıp ta "Türkiye laik kalacaktır" diye bağırmıyordu.

Şimdi soruyorum; Şimdi bağırıyor ve huzursuz. Demek ki gerekiyor...

Bu ülkeye bizden- bizden değil anlayışını getiren kimler ?.

Bizden anlayışı, türbana severek yaklaşım, badem bıyık sembolü ne bağlılık ayrımcılık olmuyor da, milyonların " Türkiye laik kalacaktır" sözü mü oluyor?

Başbakan çok geçte olsa bu tür yaklaşımların ülkeyi böldüğünü gördü mü acaba diye bir ümide kapılırken, içimizde ki şeytan diyor ki; "Cumhur başkanı olmak istiyor, takiyye yapıyor"

Cumhurbaşkanlığı yolunda büyük bir dirençle karşılaşacağını anladı, bir U dönüşü yaparak direnci azaltmak istiyor diye yorumlanıyor..

Ecevit'in cenazesi sıradan bir olay değildi. Bu milyonların verdiği bir işaretti..

Yüz binlerce insan yarın Laik'lik kavramına sahip çıkacağını, yollara döküleceğini gösterdi.. Başbakan'da gözlerini açarak, başına bir şey (yumurta –domates) atılmaması için tutulan şemsiyesi altında bu gerçeği gördü. Hem de iyi gördü...

Bu işler karın doyurmuyor diyor .. Doğru ama türban karın doyuruyor mu ?..

Türban için yapılan gösteriler ,mitingler fakir fukarayı azaltıyor muydu ?...
O zaman çok az bir azınlık için niye peşlerinden gitti,.?

Aslında bu yolla oy kazanacağı hesabını yapıyordu ama hesap yanlıştı oy kaybetti..

İlk günler sessiz kalanlar , bakalım diye prim verenler, O büyük sessiz çoğunluk harekete geçti, dur gericiliğe yol yok dedi.. Geçte olsa iyi dedi ve diyecek..

Ülkeyi bölmeyin diye sinir içinde bağırmamalı...

Çünkü Arap kültüründen esinlenen , yirminci yüzyılda bu eğitimli insanların karşısına farklı bir model çıkarmaya çalışan, direten, zorlayan kendisi...

Şimdi yanlış yolda olduğu anladı (inşallah), dönüş yapıyor, bunu da kabulleniriz..

Hatasız insan olmaz.. Yeter ki insan hatasını kabul etsin.

Sayın Cumhur başkanı diyor ki "Laiklik adam olmaktır" Doğru söze ne denir...,...

GEMLİK Körfez
GÜNLÜK SİYASİ GAZETE

AKP'liler seminerde buluştu

Seyfettin ŞEKERSÖZ

Adalet ve Kalkınma Partisi Genel Merkezi tarafından gerçekleştirilen parti içi eğitim seminerinin 10.'su İhlas Armutlu Tatil Köyü'nde büyük bir organizasyonla gerçekleştirildi. AK Parti Genel merkezi Teşkilatlanma Başkan Yardımcılığı ve Araştırma Geliştirme Merkezi (AR-GE) tarafından gerçekleştirilen teşkilat içi eğitim seminerlerinde ilk defa eğitim programı bir merkezde ve büyük bir organizasyonla gerçekleştirildi. Parti Genel Merkezinin Bursa bölgesinde gerçekleştirdiği 10. toplantı olan Gemlik ve Orhangazi ilçe teşkilatlarına yönelik eğitim semineri, ilçe merkezleri dışında bu defa ilk olarak İhlas Armutlu Tatil Köyü'nde yapıldı. Seminere Gemlik ve Orhangazi ilçe başkanları, ilçe yönetim kurulu üyeleri ve AK Partili belediye başkanlarının katıldığı toplantıların ilk gününde Orhangazi AK Parti İlçe Teşkilatı mensupları, ikinci gününde Gemlik İlçe Teşkilatı ve üçüncü gününde ise her iki ilçe teşkilatlarının katılımıyla son toplantı gerçekleştirildi.

AK Parti Bursa İl Teşkilatı Araştırma ve Geliştirme Birim Başkanı Avukat Sakine Erden'in gözetiminde gerçekleştirilen toplantılarda, partililere üç ana başlıkta eğitim verildi. Katılımcılara AK Parti'nin çok kısa sürede kurulma aşamasını tamamlayıp seçimlere girdikten sonra iktidar olduğunun hatırlatıldığı eğitim seminerlerinde bu sürecin çok hızlı olmasından dolayı teşkilatlanmaların yeterli düzeyde olamadığı anlatıldı.

"AB kredilerinden yararlanamıyoruz"

İl Özel İdare Genel Sekreteri Ali Altuntaş, Avrupa Birliği Hibe Kredi Proje yatırımlarından Bursa'nın yeterince yararlanamadığını söyledi. İl Özel İdaresi tarafından gerçekleştirilen "Proje Geliştirme ve Uygulama Hizmetleri Eğitim ve Bilgilendirme Seminerı"nde konuşan İl Özel idare Genel Sekreteri Ali Altuntaş, Avrupa Birliği Hibe Kredi Proje yatırımlarından Bursa'nın yeterince yararlanamadığından yakındı. Altuntaş, tüm kurum ve kuruluşların üreteceği akılcı projelere AB'den hibe kredi desteği alabileceğine vurgu yaptı. İl Özel İdare Toplantı Salonu'nda kamu kurum ve kuruluş temsilcilerinin katıldığı seminere konuşmacı olarak katılan Ankara Üniversitesi Ziraat Fakültesi Tarımsal Yapılar ve Sulama Bölümü Öğretim Üyesi Prof.Dr. İrfan Girgin, "Kırsal Kalkınma Yatırımlarının Desteklenmesi Programı Altyapı Yatırımları" konusunda katılımcıları bilgilendirdi. Prof.Dr.Girgin, AB'nin hibe kredi projelerinden köylere hizmet götürme birimleri, köy muhtarlıkları ve tarımsal sulama kooperatiflerin yararlanabileceğini belirtti. Prof.Dr.Girgin, akılcı ve kabul edilebilir altyapı yatırımlarında AB'nin yüzde 75'lere varan hibe desteği verebileceğine işaret ederek, "Projenin AB tarafından onaylanması halinde son verilere göre proje başına en fazla 1 milyon YTL hibe kredi kullanabilecek" dedi.

BAY MUSTAFA ÖZALP EMLAK'TAN

Her Çeşit Emlak Alım, Satım ve Kiralama Hizmetleri

Daire, Zeytinlik, Villa, Dükkan, Arsa, Arazi
TAPU TAKİP İŞLERİ YAPILIR
ACİL SATILIK ve KİRALIKLARINIZ İÇİN BİZİ ARAYINIZ

120 m2 3 + 1 SATILIK LÜX DAİRE
Kayhan Mahallesi'nde denizi gören 3 oda 65 m² SATILIK DAİRE
Manastır Dilek Sitesi'nde SATILIK LÜX DAİRE Denizi gören, 3+1, 140 m²
Balıkpazarı'nda 115 m2 2+1 Satılık Daire
3 Ayrı Daireli Müstakil Ev (Bahçe İçinde)Yeni Devlet Hastanesi Altı
Eski Pazar Cad. 100 m2 Dükkan, Serçe Sokak 54 m2 2 dükkan
Balıkpazarı Eski sahil Mektep Sokak No:2 D:4 Sadık Fatma Apt. 3+1- 110 m2 asansörlü -kombili satılık daire
Bağ-Kur Sanayi Sitesinde 185 m2 çekme katlı, içindeki yeni atari makineleriyle satılık dükkan. Önünde 115 m2 Bahçeli
K.Kumla'da Ayazma Mevkii 6 Dönüm Zeytinlik

Yalova'da Termal Barajı'nın altında 408 m2 arsa - Çınarcık, Yalova 448.54 m2 arsa
Termal Barajı'nda 407.77 m2 arsa
Termal Girişinde 433.02 m2
Termal yolu Gülerce Villalarının altı 9880 m2 arsa
Umurbey'de 12 dönüm arazi ve Azot kavşağına 400 m2 uzaklıkta

Trafik, Kasko Dask, Acıbadem Sağlık ve Her Türlü Sigorta İşlemleri ve Doğalgaz Poliçesi Yapılır.
ŞEKER SİGORTA
Macide ÖZALP
Tel : 513 24 74 Fax: 514 10 21

"Risk almadan büyüme olmaz"

Fatih Üniversitesi Öğretim Üyesi Prof. Dr. Ersin Nazif Gürdoğan, Türk işletmelerinin borçlanmayı öğrenmesi gerektiğini belirterek "Günümüzde artık güç, bilgiden, vizyondan, yenilik yapmaktan, risk almaktan geliyor. Risk almadan büyümek olmaz" dedi. Müstakil Sanayici ve İş Adamları Derneği (MÜSİAD) İnegöl Şubesi'nin düzenlediği Türkiye'de işletmelerin yapısı ve dünyaya açılım konulu bilgilendirme toplantısının konuşmacıları, Fatih Üniversitesi Öğretim Üyesi Prof. Dr. Ersin Nazif Gürdoğan ile İşletme Uzmanı Erdal Derindere oldu. MÜSİAD lokalinde gerçekleştirilen ve Kaymakam Erdoğan Bektaş, Belediye Başkanı Alinur Aktaş, İnegöl Mobilyacılar Odası Başkanı Hamdi İdil, MÜSİAD İnegöl Şube Başkanı M. Akif Kılıç ve yönetim kurulu üyeleri ile sanayici ve işadamlarının katıldığı toplantının ilk konuşmacısı Erdal Derindere, işletme yöneticilerinin bilgili personel bulamamaktan şikayetçi olduklarını ifade etti. Günümüzde daha farklı ve taklit edilemeyecek mamullerin üretilmesi gerektiğine vurgu yapan Derindere, "Üretimi sağlayacak olan insan kaynaklarıdır. İnsanların verimliliğini artırmak için iyi eğitilmeleri gerekir. Bir firma mevcudiyetini devam ettirirken kurum kültürünü, motivasyonunu sağlamlaştırmalıdır. İnsan kaynakları yönetimi, genel yönetimin ayrılmaz bir parçasıdır... Aldığınız bilgiyi bedavaya getirmeye çalışmamalısınız. Gerçek bir lider, gücün dağıtıldıkça arttığını bilmelidir. Eğer iyi adam yoksa, iyi patron da yoktur" dedi. Prof. Dr. Ersin Nazif Gürdoğan da, bugün dünya üzerinde ortak dil haline gelen İngilizce'yi bilmeyenlerin artık okuma yazma bilmiyor muamelesi gördüğünü söyledi. Prof. Dr. Gürdoğan, artık dünyadaki duvarların yıkıldığını, ABD'de meydana gelen bir gelişmenin, ekonomiyi etkilediğini kaydetti. Türkiye'nin de artık dünyaya açılmış bir ülke haline geldiğine işaret eden Gürdoğan, şunları söyledi: "Artık ben yaptım devri bitti. Eğer başarılı olmak istiyorsanız, dünyanın her yerindeki kaliteye ulaşmalısınız. Artık firmaların duvarlarında 'Satılan Mal Geri Alınmaz' yazısı olmamalıdır. Bu, ben malımın kalitesinden emin değilim anlamına gelmektedir. Dışarıya açılmayan işletme başarıyı elde edemez. Rakibin ne kadar büyük olursa o kadar kendinden emin olursun."

Sırası Geldikçe

İnan TAMER

Karsak Deresi'nin Hali...

Geçtiğimiz cuma gecesi dört arkadaş Emin Dalkıran Kor donu'nu turlarken Gemlik çıkışındaki Karsak Deresi'ne gel diğimizde bir de ne görelim.

Geçen hafta ya ğan şiddetli yağmur larla gelen toprak, kum vs. dere içinde kum adacıkları oluş turmuş.

Hele derenin deniz ile birleştiği yerdeki kum birikimi bir sandalın rahatlıkla denize çıkışına engel teşkil edecek şekilde. Su belirli belirsiz akıyor. Akıntı dikkatle bakıldığında ancak fark ediliyor.

Demek ki; derenin dibi de top rak, kum vs. ile do lu.

Bilindiği gibi derenin Bursa istikametindeki sol cenahında sandallar barınıyor.

Amatör balıkçılar kiraladıkları sandallarla Körfez'e açılarak balık tutma meraklarını giderebiliyorlar. Derenin bu halinden ötürü, amatör balıkçılar sandal kiralayıp denize açılamıyorlar. Bu da sandalcı esnafının aleyhine bir durum yaratıyor.

Gelelim esas ko nuya...

Bugünlerdeki pastırma yazları bir iki gün sonra bitip, havalar mevsim normallerine dönecek. Mevsim gereği oluşacak yağışlar sonunda, derenin önü ve içi, kum ve toprak yığınları ile dolu olduğundan su seviyesi yükselerek mecrasından taşıp zarara sebep olabilir.

Sahil Devlet Has tanesi, Vergi Dairesi, İlçe Tarım Müdürlüğü, Belediye Arıtma ve Deşarj Tesisleri, BUSKİ Müdürlüğü, Sağlık Grubu, Sağlık Ocağı, Emniyet Müdürlüğü, İlçe Kriz Merkezi ve o civardaki okullar ile meskun mahaller oluşacak bu olumsuz durumdan et kilenip zarar görebilirler.

Bizlerin gördüğü derenin bu olumsuz durumunu, yet kilile rin ve sorumluların görmeyip dereyi temizlemek için gerekli çalışmayı yapmamaları anla şılacak gibi değil.

Bizler genellikle aklımızı kullanıp gereken önlemleri almadan işi hep Allah'a havale ede riz.

Oysa, yüce Allah gerekli tedbiri al mamızı, sonra Ken disine sığınmamızı buyurur.

Olaylar olup za rarlar görüldükten sonra çabalayıp, ah! vah! ederek çırpınacağımıza, sorumlulara kızıp lanetler yağdıracağımıza şimdiden lazım geleni yapalım. Yoğun bir şekilde tepkimizi koyarak ilgililerin dikkatini çekelim.

Ne insanlar zarar görsün, ne de sorumlular lanetlen sin.

Sorumlular, lütfen işin üstüne eğiliniz. Gereğinin yapılması için çalışınız.

Güne Bakış

Kadri GÜLER
kadri_guler@hotmail.com

Asansör

Asansörsüz Hükümet Konağı'nın en üst katı uzun yıllar Tapu Müdürlüğü olarak hizmet verdi.

Yaşları ilerleyen kadın ve erkekler, tapuda işlerini görmek için merdivenleri ne zorluklarla çıktıklarını bilenlerdenim.

Daha sonraki yıllarda Tapu Dairesinin bi rinci kata alınmasıyla, sıkıntı bir nebze düzeldi ama yine de Mal Müdürlüğü'nde, Milli Eğitim Müdürlüğü'nde iişleri olanlar, o merdivenleri tırmanmak zorunda kaldılar.

"Asansör" başlıklı birçok kez yazılar yazdım.

Hangi Kaymakam döneminde Hükümet Binasına "Asansör" yaptırılılırsa o Kay makamın daha çok anılacağını söyledim.

Eski Kaymakamımız bu konuda birçok girişimlerde bulundu ama bina içine asansör yaptırmanın teknik olarak olanağı olmadığı için yapılamadı.

Sayın Mehmet Baygül Gemlik'e geldiğinden beri bu konu üzerinde duran Kaymakamlarımızdan.

Kendisiyle de bu konuyu birkaç kez konuştuğumu anımsıyorum.

İçten asansörün teknik olarak yapılama yacağı söz konusu olunca, dıştan asansör üzerinde durularak, bu iş için adım atıldı.

Asansör özürlüler ve yaşlılar için önemli bir ihtiyaç.

Bu eskiklik uzun yıllar sonra gerçekleşi yor.

Kaymakamımız Mehmet Baygül'ü kutla rım.

Birçok Kaymakamımızın gerçekleştireme diği bu basit ama çok büyük hizmet, şimdi gerçekleşiyor.

Ve.. Mehmet Baygül, asansör yaptıran Kaymakam olarak unutulmayacak.

Öğretmetler Ankara'ya yürüyecek

Türk Eğitim-Sen Genel Başkanı Şuayip Özcan, kamuoyunun dikkatini eğitimde yaşanan sorunlara çekmek amacıyla 21 Kasımdan itibaren 108 şube başkanı ve il temsilcisiyle Ankara'ya yürüyüş yapacaklarını bildirdi. Özcan, "24 Kasım Öğretmenler Günü" dolayısıyla yaptığı yazılı açıklamada, Başöğretmen Mustafa Kemal Atatürk'ün öğretmenleri el üstünde tuttuğunu ve öğretmenlik mesleğinin kutsallığını her fırsatta dile getirdiğini belirtti. Özcan, günümüzde ise öğretmenlerin "aşağılandığını, horlandığını, kötü muameleye maruz bırakıldığını" iddia etti. Öğretmenlerin ekonomik yönden büyük kayıp yaşadığını ve öğretmenlik mesleğinin saygınlığının giderek azaldığını savunan Özcan, şunları kaydetti: "Merkez yönetim kurulumuz Ankara'ya gelecek şube başkanlarıyla birlikte, 23 Kasımda başöğretmenimiz Atatürk'ü Anıtkabir'de ziyaret edecek, ardından Milli Eğitim Bakanı Hüseyin Çelik ile görüşecektir. Görüşmede hazırlanan raporlar Çelik'e sunulacak ve eğitim çalışanlarının talepleri kendisine iletilecektir."

Hava sıcaklıkları tüm yurtta artıyor

Ilık hava yurt genelinde etkisini sürdürecek. Devlet Meteoroloji İşleri Genel Müdürlü günden alınan bilgiye göre, hava sıcaklığı bugün İç ve Doğu kesimlerde, yarından itibaren tüm yurtta 2-4 derece artacak.

'Gemlik Körfez' internette www.gemlikkorfezgazetesi.com adresini tıklayın

GEMLİK Körfez GÜNLÜK SİYASİ GAZETE
ABONE OLUN OKUYUN OKUTUN

DEVREN SATILIK İŞYERİ
Uygun fiyata içindeki eşyasıyla işyeri
TEL: 514 61 68
0.542 730 60 51

İçimizden biri.... Serdar Ünver

Hazırlayan :Yelda BAYKIZ

Şimdi başka neyiz
Kıyıya vurmuş iki
denizyıldızından

Ama yanyana...

Gemlik'in yetiştirdiği ve günümüzün tanınmış şairlerinden Serdar Ünver'e ait olan bu dizeleri okuduğumda 16 yaşındaydım. Çocukluğumdan beri tam olarak ilgi duyamadığım şiiri kendimce bana sevdiren, aynı zamanda birçok kişinin ilham aldığı bu değerli şairi birlikte tanıyalım istedim. Kendisine, sizinle röportaj yapmak istiyorum, dediğimde, her zaman ki nezaketiyle beni kırmadı ve şiir dolu yaşamına dair çeşitli bilgilerini siz değerli okuyuculara benim aracılığım ile aktardı.

Yelda BAYKIZ:
- Şairin yaşamı ile şiiri, biliyorum ki birbirinden ayrılmaz bir bütün. Yaşam, adeta üretim atölyeleri. Özgeçmişinizi de merak ediyoruz elbette; ama oradan yola çıkarak yaşama bakışınızı, yaşam karşısındaki - yoksa içindeki mi desemduruşunuzu sormak istiyorum asıl.

Serdar ÜNVER:
Fiziksel olarak doğduğum ve durduğum yer, Gemlik... 1955, her canlı gibi biyolojik varlığımı; 1994 ise şiirsel varlığımı biçimledi. İkinci tarih, Bursa'da Ramis Dara'nın yayın yönetmenliğinde 72 sayı çıkan, Türk edebiyatı tarihinde önemli bir yer bulan, hâlâ referans olarak gösterilen bir dergi. Gerçek anlamda ilk şiirimi, sonradan mutfağında da bir biçimde yer aldığım bu dergide yayımladım. Zaman içerisinde de, olması gerektiği gibi, diğer dergiler... Şu anda da, 79. sayıya varan Akatalpa dergisinin kurucularından biri olarak, şiirle ve edebiyat sosyolojisi ile iç içeliğimi sürdürüyorum.

Yelda BAYKIZ :
Akatalpa'nın günümüz şiir dergileri arasında önde gelen bir dergi olduğunu biliyoruz; bize biraz daha tanıtır mısınız?

Serdar ÜNVER:
Uludağ Üniversitesi Eğitim Fakültesi'nde öğretim görevlisi olarak çalıştığım dönemde, oda arkadaşlarım Ramis Dara ve Melih Elal idi. Edebiyat derslerini paylaştığım bu değerli yazar dostlarım ile, bir şiir dergisi çıkarmak düşüncesinde ve arzusunda buluştuk. O zamanki sevgili dekanımız Ali Özçelebi'nin de omuz vermesi ve bir süreliğine derginin sahipliğini üstlenmesi; ardından dergi künyesine şair dostlarımız Hilmi Haşal ve Nuri Demirci'nin dahil olması, Akatalpa'yı daha da güçlendirdi. Şair İhsan Üren ağabeyimiz ise tâ baştan maddi ve manevi desteği ile aramızdaydı zaten.

Sanatta nicelik pek önemli değildir ama yukarıda adlarını saydığım bu şair ve yazar dostlarımın çıkardıkları kitap sayılarının toplamda nerdeyse 50'yi bulması, ödüllerinin bulunması, Akatalpa'nın nitelik olarak daha öne çıkmasını sağlamıştır kuşkusuz.

Yelda BAYKIZ :
Yine size dönersek; yaşam ve şiir örgüsü içinde belirgin yanlarınız nelerdir?

Serdar ÜNVER :
Yaşam pratiğinden geçmeyen, yaşamdan söz etmeyen hiçbir duygu ve düşünce şiir kapımı çalmadı şimdiye dek. "Şairin hayatının şiire dahil olduğunu" da "önemli olanın, şiirin hayatını yaşamak olduğunu, yazmanın sonraki iş" olduğunu da biliyorum; İlhan Berk'i ve Cemal Süreya'yı anarak... Şiir, bir

yerde hem vazgeçiş hem kabul ediş! Nelerden mi vazgeçer bir şair, şiir için, şiiri için? Fazla söze gerek yok: Eşinden, işinden,aşından bile! Ya kabul ettikleri? Zaten okumayan topluma bir de şiir gibi en rafine aktarımı sunuyor olmanın sıkıntısını; manzumelerin, şiir (?) kasetlerindeki bayağılıkların şiir diye yutturuluyor olmasının gerçek şiir adına üzüntüsünü vs. vs. ... Bakın, 'şiir yazma'nın, yazabilmenin şairin beynini terletmesinden; bir dize hatta bir sözcük için günler geceler boyu çektiklerinden söz etmedim bile. Oysa, bilinir ki, Yahya Kemal'in en kısa sürede yazmış olduğu şiir "Deniz" adlı şiiridir ve bir yıl sürmüştür yazılması.

Yelda BAYKIZ :
Sözü kitaplarınıza getirmek istiyorum. İlk kitabınızı geç denilebilecek yaşta yayınladınız: Arkası Dün (1995) ... Bu gecikmişliğin nedenini de açıklayarak, kitaplarınızdan söz eder misiniz?

Serdar ÜNVER :
Kitap sonuçta şiirler toplamıdır ve tek başına şairin temel ve tekil göstergesi değildir. Şunu söylemek istiyorum: yaşayan şiirin nabzı dergilerde atar. Her şiirine bir kitap olgunluğunda ve bütünlüğünde bakabilmeyi yakalamış olmak, kitap sahibi olmaktan daha önemlidir. Biliyorsunuz ki Yahya Kemal'in sağlığında yayınladığı bir tek kitabı yoktur. Ona keza, Ahmet Hamdi Tanpınar'ın da Ahmet Muhip Dıranas'ın da ancak birer kitapları vardır... Fakat başka nedenlerden dolayı, kitaplaştırmamak da olmuyor işte şiirleri.

Döküm şöyle: Arkası Dün (1995), Kuşlar Kanadı (1998), Eylül Avlusu (2005).

İkinci ve üçüncü kitabın arasına hayli zaman girdi; fakat sanıyorum dördüncü kitap o kadar beklemeyecek.

Yelda BAYKIZ :
İkinci kitabınız olan Kuşlar Kanadı'nın pastoral bütünlükte, tematik bir kitap olarak okuyucuyla buluşması, bildiğim kadarıyla bazı özellikleri de beraberinde taşıyor. Bundan söz eder misiniz?

Serdar ÜNVER :
Beğenilen bir kitap oldu Kuşlar Kanadı. Ama şunlar da göz ardı edilsin istemem: Eğer atlamadıysam, pastoral tematik bütünlükteki bir önceki kitap Oktay Rıfat'ın "Çobanıl Şiirler" i... Aradaki uzun zaman diliminde bu özelliğe sahip başka bir kitap yok.

Dile getirmek istediğim bir diğer husus ise; bozkır köyünü, kasabasını, ora insanını anlatan şiirlerden oluşmuş bu kitabın şairinin, bir deniz kasabası insanı olması ve neredeyse bir bozkır köyünde, kasabasında tek bir gün, gece bile geçirmemiş olması. Yine de o kitabın okuyucuları kendilerini aldatılmış gibi hissetmesinler! Şairin coğrafyası `dil`dir zira!

Yelda BAYKIZ :
Sizin şiirinizden söz ederken söylenmese olmayacak iki özellik de "kısalık - yoğunluk" ve "ses"! Bu iki özellikten ve varsa bunlarla bütünleşen diğer özelliklerinden söz eder misiniz şiirinizin?

Serdar ÜNVER :
Kısalık... Evet! Ama yoğunluğu içeren bir kısalık! Söylenecek söz tamama ermişse niye uzatılsın ki daha? Şiir, sözcük deposu, ardiyesi, hangarı mıdır? Bir fırça darbesi yeterli. Çoğalacaksa alt anlam katmanları itibariyle çoğalsın, dizeler ölçeğinde değil. `Ses` e gelince... Birçok şair için olduğu gibi, benim için de çok önemli. Müzikalite, şiiri daha yumuşak, daha sıcak ve daha ince kılar. Sözcüklerin hatta harflerin yan yana getirilişinden doğacak ahenk unsurunun ıskalanmaması düşüncesindeyim.

Yelda BAYKIZ :
Şiirinizde, kökeni Türkçe olan sözcüklerin oranının çok önde olduğu hemen görünüyor. Bu, sizin bir ilkeniz midir yoksa özelliğiniz mi?

Serdar ÜNVER :
Bu konudaki ilkem, galiba artık özelliğim oldu. Dağlarca`nın " Ses bayrağım" dediği, "ağzımdaki anne sütü" olan Türkçe`ye sonsuz saygım var. Onu işlemekten, onu solumaktan, onu yaşamak ve yaşatmaktan haz duyuyorum.

Yelda BAYKIZ :
Biz de şiirlerinizi okumaktan... Daha nice şiirle, kitapla buluşmanızı ve bizleri de buluşturmanızı diliyorum. Teşekkürler Sayın Serdar Ünver.

Serdar ÜNVER :
Ben de size ve Gemlik Körfez Gazetesi`ne teşekkür ediyorum.

GİT BİTSİN

Belle bu geceyi;
zamandır
yalınayak yürüdüğün
yolunda düş tümseği...

Ve kimbilir kimin,
dokunuk ellerce
tüten üç-beş anıda...

Diyelim ölüm: belki
sürgün, olacağı...

Hadi git bitsin!

Serdar ÜNVER (Eylül Avlusu s. 42)

GEMLİK Körfez GÜNLÜK SİYASİ GAZETE

Genç bilimcilere altın fırsat

Uludağ Üniversitesi tarafından bu yıl "Atatürk'ün Doğumunun 125. Yılında Türkiye'nin Önemi" konusu ile düzenlenen 2. Ulusal Genç Bilim İnsanları Sempozyumu, 23 Kasım Perşembe günü başlıyor. Uludağ Üniversitesi Rektörü Prof. Dr. Mustafa Yurtkuran, 12 üniversiteden 28 bildirinin yayımlanacağı sempozyumda, birçok ünlü akademisyenin konferans vereceğini söyledi.

Uludağ Üniversitesi (UÜ) Rektörü Prof. Dr. Mustafa Yurtkuran, UÜ Kültür Sanat Kurulu üyeleri ile birlikte düzenlediği basın toplantısında, 2. Ulusal Genç Bilim İnsanları Sempozyumu'nu tanıttı.

UÜ Rektörlük A ve D salonlarında gerçekleştirilecek sempozyumun 2 gün süreceğini belirten Prof. Dr. Yurtkuran, bu yıl ki konunun "Atatürk'ün Doğumunun 125. Yılında Türkiye'nin Önemi" olduğunu söyledi. Genç bilimcilerin başvurusuyla sempozyumda 28 bildirinin kabul edildiğini anlatan Prof. Dr. Yurtkuran, değerlendirme sonunda dereceye giren ilk bildiriye 500, ikinciye 300, üçüncüye 200 YTL para ödülü vereceklerini kaydetti.

Sempozyumda ayrıca ünlü akademisyenlerin konferanslar vereceğini bildiren Prof. Dr. Yurtkuran, Türkiye'nin sosyokültürel, sosyoekonomik, jeoekonomik yapısı hakkında önemli oturumlar gerçekleştirileceğini ifade etti.

Özgün bir konu belirledikleri için katılımın da yoğun olmasını beklediklerini anlatan Rektör Yurtkuran, "Her yıl ortalama 100 etkinliğe imza atan UÜ Kültür Sanata Kurulu'nun düzenlediği bu sempozyumda, Türkiye'yi geleceğe taşıyacak ve yarının sosyal dengelerini oluşturulacak genç bilimcilerin önünü açmak istedik. Atatürk'ün 125. doğum yılını içeren, bağımsız, çağdaş ve yurt sevgisiyle bezenmiş, ülkemizin konumu ve potansiyelini bilimsel bakışla ortaya koyan saptamaları değerlendireceğiz ve sonuç olarak geleceğin Türkiye'si hakkında görüş açıklayacağız" dedi.

Cumhuriyetin varlığını güçlü bir biçimde sürdürmesi için ulusça her zaman kinden daha fazla çalışmamız gereken bir dönemde olduğumuzu belirten Prof. Dr. Yurtkuran, bu süreçte Türk sosyal bilimcilere önemli sorumluluklar düştüğünü dile getirdi. Yurttaşlık bağlarını pekiştirmek, insan kaynaklarını daha üretken hale getirmek gerektiğini bildiren Rektör Yurtkuran, "Unutmayalım ki ülkemizi işgalden ve sömürge olmaktan kurtarıp bize cumhuriyeti emanet edenler çok daha kötü koşullarda bu başarılı elde ettiler. Türk toplumunu bölmek isteyen, ümmetçi cemaatçi söylemlerle ayrıştırmak isteyen emperyalistlerin ve işbirlikçilerinin oyunlarını ancak bu şekilde bozabiliriz. Şimdiden sempozyuma gelen bildirileri kitaba dönüştürdük ve bilim dünyasına 514 sayfalık yeni bir hizmet sunduk" diye konuştu.

Sempozyumun içeriğine değinen Prof. Dr. Yurtkuran, şöyle devam etti:"23 Kasım Perşembe günü saat 09.30'da başlayacak sempozyum 2 gün sürecek. Vali Nihat Canpolat'ın da katılacağı sempozyumun ilk konuşmacısı, uluslararası üne sahip cumhuriyetimizin yetiştirdiği önemli bilim adamlarınan Prof. Dr. Celal Şengör olacak. 'Bilim nedir' başlığı altında katılımcıları aydınlatacak olan Şengör'e, son günlerde gündemi meşgul eden deprem konusunda da sorular sorulabilecek. 12 üniversiteden gelecek olan genç akademisyenler bildirilerini sunacaklar ve yapılacak değerlendirmenin ardından başarılı 3 bildiriye para ödülü vereceğiz. 24 Kasım Cuma günü de saat 13.30'da değerlendirme oturumu yapılacak ve sempozyuma ilişkin bilimsel bir analiz yapılacak."

Okullara renkli Atatürk posteri

Cumhuriyet Kadınları Derneği Bursa Şubesi, Büyük Önder Gazi Mustafa Kemal Atatürk'ün 125. doğum yıldönümü etkinlikleri kapsamında 40 okula renkli Atatürk posteri dağıtacak. Cumhuriyet Kadınları Derneği Bursa Şube Başkanı Sultan Yurdunal, Gazi Mustafa Kemal Atatürk'ün cumhuriyet öncesi ve sonrası yaptığı çalışmalarda çekilen fotoğraflarını renklendirilmiş poster olarak 40 okula dağıtacaklarını söyledi.

Başkan Yurdunal, yönetim kurulu üyeleriyle birlikte dernek binasında düzenlediği basın toplantısında, 125. doğum yıldönümü kutlanan Büyük Önder Atatürk için eğitim kurumlarında seferberlik başlattıklarını, tüm duvarları renkli Atatürk posterleri ile süsleyeceklerini ifade etti. Şehir merkezinden uzak, ihtiyaç sahibi okullarda bu kampanyayı sürdürdüklerini anlatan Yurdunal, "Ankara'daki Bor Sanat Galerisi ile anlaştık ve 60 renkli posteri 40 eğitim kurumumuza paylaştıracağız. Anıtkabir'e bu yıl gerçekleştirilen ziyaretlere baktığımızda, önceki yıla göre yüzde 80 civarında bir artış var. Bu da gösteriyor ki Atatürk'e olan ilgi, ihtiyaç, son günlerde iyice hissedilir oldu. Biz de bu çerçevede çalışmalarımızı sürdüreceğiz" dedi.

EŞANTİYON SEZONUNU AÇTIK...

34 yıllık tecrübemizle hizmetinizdeyiz

DUVAR TAKVİMİ - GEMİCİ TAKVİMİ- SAATLİ GEMİCİ TAKVİM - ÜÇGEN MASA TAKVİMİ - AJANDA - CEP AJANDALARI - SPİRALLİ AJANDALAR - BLOKNOTLAR - MASA SÜMENİ - KARTON FANTAZİ ÇANTA - ÇANTALAR - OTO KOKUSU - ANAHTARLIK - KÜLLÜK - KALEMLİK - TABAK ALTLIĞI - SAAT ÇEŞİTLERİ

GÖRMEDEN KARAR VERMEYİN

Körfez Ofset MATBAACILIK - YAYINCILIK - REKLAMCILIK

İstiklal Cad. Bora Sok. Akbank Aralığı Stüdyo Prestij yanı No : 3/B GEMLİK Tel : 513 96 83 Fax : 513 35 95

Sezer'den çocuk pornosu uyarısı

Cumhurbaşkanı Ahmet Necdet Sezer, "Son günlerde artan, yüreklerimizin sızlamasına neden olan, çocuklara yönelik insanlık dışı şiddetin ve istismarın önüne geçilmesi için çaba göstermek, bu olumsuzluklardan etkilenen çocuklarımıza sahip çıkmak, savsaklanmaması gereken toplumsal bir sorumluluktur" dedi.
Sezer, Dünya Çocuk Hakları Günü dolayısıyla yayımladığı mesajda, sevgi dolu yürekleri, önyargısız ve aydınlık bakışlarıyla çocukların, insanlığın umudu, geleceğin güvencesi ve barış ortamının sağlanmasında en önemli güç olduğunu belirtti. Çocukların yarınlara en iyi biçimde hazırlanmalarında sevginin temel araç olduğunu vurgulayan Sezer, onlara karşılaştıkları güçlükleri aşma ve sorunları çözme yetisi kazandırmak, doğru kararlar vererek yaşamın her alanında başarılı olabilmeleri nin yolunu açmak için temel koşulların sevgi ve güven olduğuna işaret etti. Cumhurbaşkanı Sezer, doğdukları andan başlayarak çocukların sahip oldukları haklara saygı gösterilmesi, ruh ve beden sağlıklarının korunması ve şiddetten uzak bir ortamda yetiştirilme leri konusunda annebabalar başta olmak üzere tüm toplumun eğitilmesinin, onların şiddet kültürünü değil, insanlık değerlerini özümsemiş kuşaklar olarak yaşama hazırlanması yönünden büyük önem taşıdığını belirtti. Cumhurbaşkanı Sezer, mesajında şunları kaydetti: "Son günlerde artan, yüreklerimizin sızlamasına neden olan, çocuklara yönelik insanlık dışı şiddetin ve istismarın önüne geçilmesi için çaba göstermek, bu olumsuzluklardan etkilenen çocuklarımıza sahip çıkmak, savsaklanmaması gereken toplumsal bir sorumluluktur.
Ayrıca, kimsesiz çocuklarımızın bir aile ortamı içinde yetişmelerini olanaklı kılacak koruyucu aile konusundaki duyarlılığı artırmak, sokaklarda yaşamak zorunda kalan, küçük yaşta çalıştırılan çocuklarımıza sağlıklı ve mutlu bir gelecek sunmak için gönüllü ve özverili çalışmaların artması gerekmektedir. Bu konuda herkese büyük sorumluluk düştüğü unutulmamalıdır.
Çocuk Hakları Günü'nde, çocukların tüm haklarının korunduğu, açlıktan, yoksulluktan, savaştan, şiddetten ve kötülüklerden arınmış, sevginin, hoşgörünün ve barışın egemen olduğu bir dünyada yaşayabilmek umuduyla tüm çocuklarımızı sevgiyle kucaklıyor, esenlikler diliyorum."dedi.

Konut faizi yüzde 1'in altına iner mi?

Konut kredisi faizlerinde tüketiciler eskisi gibi yüzde 1'li seviyeleri beklerken, uzmanlar söz konusu seviyeler için iki önemli olaya işaret ediyor. İşte bankaların en son faiz oranları: Siyasi ve ekonomik istikrarın kredi maliyetlerini aylık yüzde 1'e kadar düşürmesi konut sektöründe talep patlamasına yol açtı. Ancak mayıs ve haziran aylarında uluslararası piyasalarda yaşanan dalgalanmanın etkisiyle oranlar yüzde 2,3'e kadar tırmandı. Faizler tekrar 1,7-1,8'e gerilediyse de tüketiciler eskisi gibi yüzde 1'li seviyeleri beklerken, uzmanlar söz konusu seviyelerin Cumhurbaşkanlığı ve genel seçimlerin ardından yakalanabileceğini söylüyor. Bank Europa Genel Müdürü Cüneyt Genç, öncelikle cumhurbaşkanlığı seçimlerinin konut piyasasının yönünü belirleyeceğini, bunun piyasalarca olumlu görülmesi durumunda konut kredi faizlerinde düşüş başlayacağını ifade ediyor. Genç, konut kredilerinin mayıs öncesi seviyesi olan yüzde 1'lerin altını görmesi için ise genel seçimlerin yapılması gerektiğini vurguluyor.

Lojmanlara yoğun ilgi

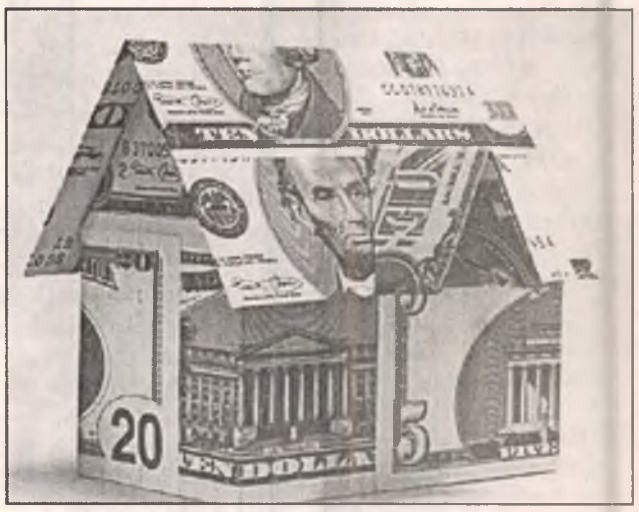

Toplu Konut İdaresi'nin (TOKİ), açık satışa çıkardığı 88 eski TBMM lojmanından 51'i, 3 günde satıldı. TOKİ'nin, 163 adet eski TBMM lojmanının satışı için 31 Ekim'de yaptığı ihalede 75 daire satılırken, kalan 88 daire, 15 Kasım'da açık satışa çıkarılmıştı. Açık satış için 15 Aralık'a kadar süre verilmesine karşın 3 günde 51 konut satıldı. Açık satışa sunulan konutların fiyatı, 31 Ekim'deki açık artırmaya esas olan fiyatlara göre yüzde 2,1-2,4 artırılmıştı. Büyüklükleri 90-220 metrekare arasında değişen konutların fiyatları 185 bin-411 bin YTL arasında bulunuyor. Peşin alımlarda yüzde 22 fiyat indirimi uygulanıyor.

Otomobilde stok indirim ucuzluğu

Otomobil firmaları, hem stoklarında kalan 2006 modellerinde hem de yeni satışa sunulan 2007 modellerinde indirim başlattı. İndirimler bazı modellerde 10 bın YTL'ye kadar çıkıyor... Ramazan Bayramı öncesinde indirim kampanyalarına başlayan otomobil firmaları şimdi de 2006 model stoklarını eritmek için bu kampanyalarını genişletiyor. Ancak kampanyalar sadece elde kalan modelleri kapsamıyor. Satışa yeni sunulan 2007 model otomobillerde de indirim yapılıyor.
Takas indirimi de var Hyundai, Nissan, Daihatsu, Opel, Peugeot, Seat, Skoda ve Chevrolet gibi çok sayıda ünlü marka, modeline göre 2 ile 10 bin YTL arasında indirim uygulamaya başladı. Bazı markalar ise yakıt desteği, takas indirimi ile 12 aya yüzde 0 faiz uygulamasını içeren kampanyalar düzenliyor. Fırsatı değerlendirin Nissan Genel Müdür Yardımcısı İklim Sancaktaroğlu, kampanyaların, satış ve pazar paylarını artırma amacı taşıdığını belirterek, dövizdeki gerilemenin de bu düzenlemelerde etkili olduğunu söyledi. Daihatsu Türkiye Pazarlama Müdürü Kanat Kale ise "Cazip fırsatı değerlendirin" önerisinde bulundu. Renault 12 ay faizsiz Renault'nun Megane HB, Wagon, Scenic, Modus ve Laguna modellerini, vergilerini ödedikten sonra 12 aya yüzde 0 faizle almak mümkün. Renault bu modellerde 2000 YTL takas indirimi yapıyor. 2006 model Scenic ve Laguna'da 2250, Megane'da 2000 YTL indirim var. Symbol Authentique 1.4'ün 23.180 YTL olan fiyatı kampanyada 22.200 YTL'ye, Megane Sedan Authentique 1.4'ün 33.340 YTL olan fiyatı 32.500 YTL'ye iniyor. Opel'de büyük fırsat Opel Türkiye, 2007 modellerinde 2500-7000 YTL indirim uyguluyor. 2006 model Astra Classic'in fiyatı ise 2007 modelden 3000 YTL daha düşük. Yeni Astraların 2006 modellerini de 1000-1500 YTL daha ucuza almak mümkün. 2007 Astra Classic 1.4i'nin 31.145 YTL'lik fiyatı 27.145 YTL'ye iniyor. Aynı aracın 2006 modelinin fiyatı 23.963 YTL. 2007 Astra 1.4i'nin 34.862 YTL'lik fiyatı da 31.862 YTL'ye kadar düşüyor.
En indirimlisi Admire Hyundai, 2006 model otolarda ortalama 1000 YTL'lik fiyat avantajı sunuyor. Ayrıca Accent Admire, 1.5 CRDi modelinin fiyatında 7 bin 600 YTL indirim var. Atos Prime'nin 2006 liste fiyatı 20.417 YTL, 2007 modeli 20.616 YTL, 2006-2007 kampanya indirimi ise 2000 YTL. Accent Admire'in 2006 ve 2007 modeli 31.445 YTL, Elantra'nın ise 2006 modeli 33.600 YTL, 2007 modeli 31.031 YTL ve kampanya indirimi 5200 YTL. Chevrolet'de 5 yıl garanti İndirimleri 3 binle 5 bin 555 YTL arasında değişiyor. 2007 modellerle 2006 modeleri arasındaki fiyat farkı ise 500-1500 YTL arasında. Spark 0.8 S'in 20.790 YTL olan fiyatı kampanyada 17.790 YTL'ye, Lacetti HB 1.4'ün 30.620 YTL olan fiyatı 25.065 YTL'ye iniyor. Doğuş'ta 6 aya faiz yok Doğuş Otomotiv, Volkswagen araçlarda peşin alımlarda 510 ile 2 bin 170 YTL indirim başlattı. Takas için aracını getirene ise ekstra 1500 YTL daha indirim yapılıyor

GEMLİK Körfez GÜNLÜK SİYASİ GAZETE

Asgari ücret fiyat artışlarına yenildi

DİSK'e bağlı Birleşik Metal-İş Sendikasının araştırmasına göre, asgari ücrete bu yıl yapılan zam, yıl sonu gelmeden kira, doğal gaz, ekmek, kömür ve ulaşımdaki fiyat artışlara yenildi.
Birleşik Metal-İş Araştırma Dairesinin TÜİK fiyatları üzerinden indeksleme yöntemi ile yaptığı araştırmaya göre, asgari ücretlinin alım gücü ekmek karşısında yüzde 3 gerilerken, asgari ücretle alınan ekmek sayısı da Aralık 2005'tekine kıyasla 50 ekmek azaldı.
Ev kiralarındaki artış yılın ilk 10 ayı için 50 YTL'ye ulaşırken, Haziran ayından itibaren asgari ücrete yapılan zammı geride bırakmaya başladı.

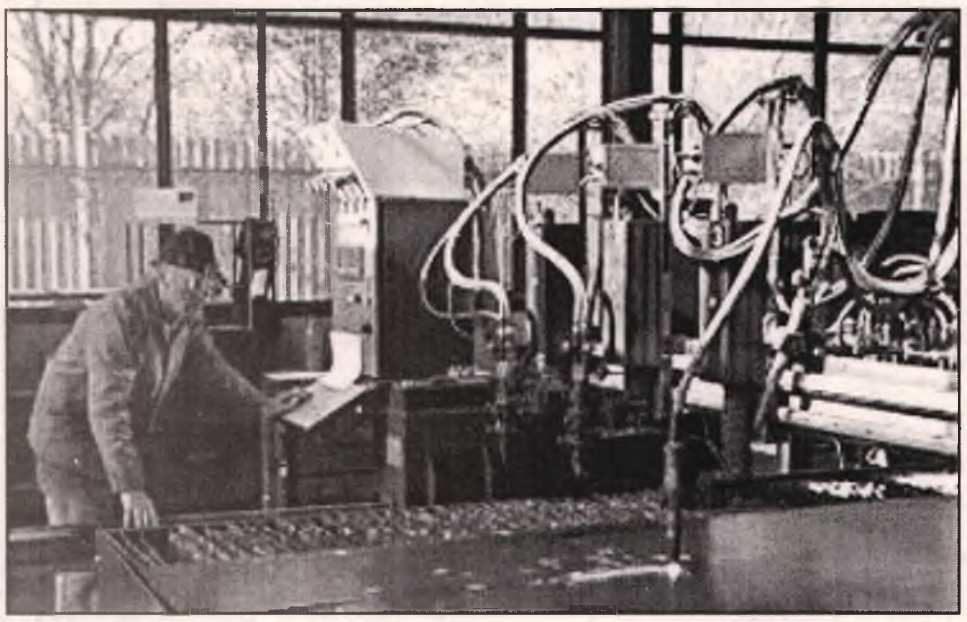

Kömür fiyatındaki artış geçen yılın Ekim ayına göre yüzde 22,9'a, doğal gazdaki artış ise yüzde 23,4'e kadar çıktı.
Belediye otobüs bileti fiyatları da yılbaşından bu yana 91 YKr'den 1.20 YTL'ye yükseldi. Yüzde 12'yi bulan fiyat artışı, Ağustos ayından itibaren asgari ücrete yapılan zam oranını geçti.
Birleşik Metal-İş Yönetim Kurulunca yapılan değerlendirmede, asgari ücretin çalışanların aileleri ile birlikte 12-13 milyon kişiyi doğrudan etkilediği vurgulanarak, "Asgari ücretin açlık sınırının altında belirlenmesi 12-13 milyon insanın açlığa mahkum edilmesi anlamına gelmektedir" denildi

Barbarosça

Barbaros BALMUMCU

HOŞGELDİN CABBAR HOCA

Hasta yatağımda beni iki kişi ziyaret etti. Biri Hasan Bora, ikincisi Bursasporlu Cengiz.

Senin başta olduğunu Gemlikspor'a antrenör arandığını, senin Gemlikspor'a gelmeni benden istediler.

Senin kısmetinmiş Gemlikspor'a geldin.

Şimdi senin Gemlikspor'dan alacağın var bu alacak nedir.

Gemlikspor senin çalıştırdığın bir takımla maç yaparken, Gemlikli sporcular 'Sen oyna diye' hep bir ağızdan tezahurat yaptılar.

Senin yapacağın bir şey var şimdi Cabbar Hoca, Gemlikspor'a futbol oynatta herkes seni alkışlasın sen de alacağını tahsil et.

Elinde çok iyi elemanlar var kıymetini bil.

Danıştay'dan EPDK'nin cezalarına onay

Danıştay, Enerji Piyayası Düzenleme Kurulu (EPDK) tarafından akaryakıt dağıtım şirketlerine verilen para cezalarına ilişkin, söz konusu şirketlerin yürütmeyi durdurma taleplerini reddetmeye devam ediyor.
Alınan bilgiye göre, Danıştay 13. Dairesi, EPDK'nın akaryakıt dağıtım şirketlerine, lisansı olmayan bayilere akaryakıt verdikleri gerekçesiyle verdiği idari para cezalarına ilişkin dava açan 6 şirketin daha yürütmeyi durdurma taleplerini reddetti.
Geçen hafta Aytemiz şirketinin yürütmeyi durdurma talebini reddeden Daire, Opet, Altınbaş, Delta, Turkuaz, Siyam ve Agpas şirketlerinin de yürütmeyi durdurma taleplerini reddetti.
Böylece Danıştay 28 akaryakıt şirketinden 7'sinin para cezalarını ödemeleri gerektiğinin yolunu açmış oldu. Hatırlanacağı gibi, EPDK toplam 28 akaryakıt dağıtım şirketine toplam 1 milyar 667 milyon YTL para cezası vermiş, bunun üzerine söz konusu şirketler cezanın yürütme sinin durdurulması ve iptali için Danıştay 13. Dairesi'ne dava açmışlardı.

KİRALIK İŞYERİ

Emin Dalkıran Kordonu'nda 70 m2 daha önce internet Cafe olarak kullanılan işyeri kiralıktır.
(0 542) 593 61 51

ÜLKE SAVUNMASI ve MİLLETİN BÖLÜNMEZ BÜTÜNLÜĞÜ İÇİN EN GÜÇ KOŞULLAR ALTINDA CANLARINI ORTAYA KOYMAKTAN ÇEKİNMEYEN KAHRAMAN GAZİLERİMİZ İÇİN

TSK ELELE VAKFI

OYAKBANK Ankara T. Güneş Şb. 505 0 505 TL
Tel: 0.312 431 99 36 Faks: 431 07 36
web: www.elele.org.tr

KİRALIK PANSİYON

K. Kumla'da kış sezonu için Taşeron firmalara (Haziran ayı sonuna kadar) Komple Kiralık Pansiyon
UĞUR PANSİYON
Ali Dur (0 532 511 05 07)
İskele Meydanı K.Kumla

GERÇEK OTO LASTİK LAZOĞLU

Hüseyin TAŞKIRAN
HER TÜRLÜ LASTİK TAMİRİ YAPILIR.
2. El ve Yeni Lastik Alım Satımı
2. El Jant Alım Satımı
24 SAAT HİZMETE AÇIKTIR
Dr. Ziya Kaya Mh. Bayrak Sk. No:3 Demirci Apt. Gemlik / BURSA
GSM: 0.535 736 43 78

DEVREN SATILIK

Faal durumda Devren Satılık Kırtasiye Dükkanı
GSM : (0.533) 717 20 02

SATILIK DAİRE

Manastır'da 135 m2 3+1, denize cepheli LÜX DAİRE
0.532 356 62 25

KAYIP

Bursa Bağkur İl Müdürlüğünden aldığım Bağkur sağlık karnemi kaybettim. Hükümsüzdür. NAZIM ALAGÖZ

KAYIP

1998-1999 eğitim-öğretim döneminde Gemlik Lisesi'nden aldığım tastiknamemi kaybettim. Hükümsüzdür.
DENİZ DURNA

"Çocuklar korunabilir hastalıklardan ölüyor

Anne sütü, aşılama ve düzenli hekim kontrolünün bebek ve çocukları ölümle sonuçlanan bir çok hastalıktan koruduğu bildirildi.
Sağlık Bakanlığının raporunda, hamilelik ve doğum sırasındaki anne ölümleri ile 0-5 yaş arasındaki bebek ve çocuk ölümlerinin, anne, bebek ve çocukların sağlıkları korunarak önlenebileceğine işaret edildi.
Türkiye'de her yıl doğan 1 milyon 400 bin dolayında bebeğin yaklaşık yüzde 66'sının 1 haftalık olmadan, 22 bininin 1 aylık olmadan, 38 bininin ise 1 yaşına gelmeden yaşama veda ettikleri bildirildi.
Türkiye'de bebek ve çocuk ölümlerinin önemli bir ölümünün, korunulabilir hastalıklardan kaynaklandığına işaret edilen raporda, anne sütü, takvimine uygun aşılama ve düzenli hekim kontrolünün, bebek ve çocukları ölüme yol açan bir çok hastalıktan koruduğu bildirildi.

Hemoroidin ilacı incir

İncirin vitamin ve mineral bakımından zengin bir gıda olduğuna dikkat çeken uzmanlar, süt ya da sirkeye bandırılarak yenildiğinde hemoroid (basur) hastalığına faydalı olduğunu açıkladı.
Yaş ve kuru olarak her mevsim alıcısını bekleyen incirin, insan vücuduna da birçok faydası olduğu bildirildi. Vitamin ve mineral bakımından incirin zengin bir besin deposu olduğunu ifade eden uzmanlar, bağırsak iltihabı olanların inciri fazla tüketmesi gerektiğini vurguladı. Kış aylarında vücuda direnç katan incirin bünyesinde şeker, organik asitler, A, B1, B2, C gibi birçok vitaminleri barındırdığını kaydeden uzmanlar, "İnciri sütle ya da sirkeyle, olmazsa yalnızca zeytinyağına batırıp yendiğinde basur şikayetinizi ortadan kaldırabilirsiniz.
Yaş dalları kırıldığında akan sütümsü beyaz sıvı, nasır ve siğillere sürüldüğünde tedavi edici etki yapıyor" dedi. Uzmanlar ayrıca kuru incirin, boğaz ağrısı, bronşit, öksürük ve kabızlığa da faydalı olduğunu kaydetti.

ÇİZİYORUM

Barış Güler'in kaleminden

7 YAŞ

Çocuk için oyun her derde deva

Oyuna kendini kaptıran çocuk, acıya odaklanmadığı için rahat ediyor.
Britanya'da yapılan bir araştırmanın sonucunda, hastanelerde çocuklara ağrı kesicinin yanında bilgisayar oyunu verilmesi önerildi.
Oyunlardaki canavarlara kendilerini kaptıran çocuklar acıya odaklanmadıkları için rahat ediyor.
Adelaide Kadın ve Çocuk Hastanesi'ndeki araştırma 5-18 yaş arasındaki çocuklar üzerinde gerçekleştirildi. Tedavi gören hasta çocuklara sanal canavarları öldürdükleri bir oyun ve ağrı kesici ilaçlar verildi.

Araştırma sonucunda sadece ağrı kesici ilaç alan çocukların 10'a 4.1 oranında acı çektikleri, hem ağrı kesici ilaçlarını alan, hem de bilgisayar oyunu oynayan çocukların ise 10'da 1.3 oranında ağrı duyduğu saptandı.
Araştırmacılar, çocukların oyun oynarken kendilerini başka bir dünyada hissettiklerini ve bu yüzden daha az acı çektiklerini söylüyor.

Siz de geleceğimize bugünden el koyun
Çünkü toprak yoksa geleceğimiz yok...
EL KOYUN
Avea, Telsim ve Turkcell hattınızdan 3464'e mesaj atın.
EL KOYUN
TEMA
www.elkoyun.com www.tema.org.tr

BURSA HAKİMİYET VE KENT GAZETELERİNE İLAN ve REKLAM ALINIR
KÖRFEZ REKLAM
İstiklal Caddesi Bora Sokak No : 3/B GEMLİK
(Akbank aralığı Stüdyo Prestij yanı
Tel : (0.224) 513 96 83 Fax : 513 35 95

Prostatite dikkat; tanı ve tedavisi zordur

Prostatit, erkeklerin sıkça karşılaştığı bir prostat problemidir. Bazı tahminlere göre genital veya üriner problemlerle doktora giden erkeklerin 1/4'ünde neden prostatittir. Bu durum sadece sık olmayıp aynı zamanda tanısı ve tedavisi zordur. Hattat Hastanesi Üroloji Bölüm Başkanı Cerrahpaşa Tıp Fak. Androloji Bilim Dalı Başkanı Prof. Dr. Halim Hattat,yazdı. Prostatit, prostat bezi inflamasyonu için kullanılan genel bir te rimdir. İnflamasyon enfeksiyon veya bezi irrite eden başka bir faktöre bağlı olabilir. Hastalık hakkında çoğu şey açık olmamakla birlikte kesin tedavi için doğru tanının gerekliliği açıktır. Çünkü prostatit en az üç formla ortaya çıkabilir:
Akut bakteriyel prostatitHastalığın en az yaygın fakat en ciddi formudur. Ciddi ve sıklıkla ani semptomlara neden olan prostat bezi enfeksiyonu nedeniyle oluşur. Bu semptomlar şunlardır.
- Ateş
- Üşüme
- Grip benzeri durum
- Sırtın alt kesimi ve genital bölgede ağrı
- İdrar yaparken ağrı ve yanma
- İdrar yapma esnasında mesaneyi tam boşaltmam hissi
- Sık ve acil idrar yapma ihtiyacı
- Kanlı idrar
- Ağrılı ejekülasyon

Üriner trakt veya kalın barsaklarda sık bulunan bakteriler prostatitin bu tipinden sıklıkla sorumludur. Eğer semptomlarınız ciddiyse iyileşe dek birkaç gün hastanede kalmanızı gerektirebilir. Çünkü akut bakteriyel prostatit idrar yapamama ve kan dolaşımına enfeksiyon yayılması (bakteriyemi) gibi ciddi problemleri içerebilir, bir doktora görünmenizi gerektirecek kadar önemlidir.
Kronik bakteriyel prostatit
Bu durum da bir bakteriyel enfeksiyon nedeniyle olur. Her ne kadar akut prostatin aksine semptomlar tipik olarak yavaş gelişse ve daha az olsada şunları içerebilir.
-Sık idrara çıkma
-Ani veya zorlu idrar yapma durmu
-İdrar yaparken ağrı yanma
- Nictüri - Sırtın alt kısmı ve genital bölgede ağrı
- Azalmış idrar akımı
- Ara ara semende kan görülmesi
- Ağrılı ejekülasyon

Hafif ateş
- Rekürren mesane enfeksiyonu

Kronik bakteriyel enfeksiyona neyin neden olduğu açık değildir. Akut bir enfeksiyon gibi üriner traktınızdaki bakterilere bağlı olabilir. Diğer nedenler mesane veya kan enfeksiyonuna bağlı olabilir. Enfeksiyon travmayı veya genellikle katater gibi bir enstrümanın üriner traktınıza sokulmasını takip edebilir. Doktorların üriner katater sonrası rutin olarak antibiyotik yazmalarını sebebi budur. Bazen prostat bezinde kalsifiye taşlar oluşup bakterileri çekebilir. Nadire enfeksiyon bakterilerin toplanacağı bir alana neden olan altta yatan bir prostat strüktürel defektine bağlı olabilir. Prostatin bu formu genellikle kroniktir çünkü enfeksi yonun temizlenmesi güçtür. Alınan antibi yotiklerin prostat dokularına yayılması uzun zaman gerektirir.
Kronik non-bakteriyel prostatit
Çoğu erkekteki görülen prostatit tipi budur. Ne yazık ki tanı ve tedavisi en zor prostatit tipi budur. Hastalığı tamamen ortadan kaldırmaktan ziyade semptomların rahatlatılması ana amaç olmalıdır. Kronik Non-bakteriyel prostatitteki semptomlar kronik bakteriyel prostatitle hemen hemen aynıdır. Fakat bu tipte doktorunuz idrarınızdaki veya prostat bezi sıvınızda bakteri tespit edemez. Ancak idrar örneklerindeki lökositler inflamasyon varlığını işaret eder. Nedeninin bilinmiyor olması tanı ve tedavisinin zor olmasına yol açmaktadır.

Hacı adaylarına aşı uyarısı

Bursa Sağlık Müdürlüğü, bu yıl hac ibadetlerini ye rine getirecek olan hacı adaylarını, koruyucu aşılarını yaptırmaları konusunda uyardı. Aynı uyarının umreye gitmeyi planlayan adaylar için de geçerli olduğunu söyleyen yetkililer, her yıl olduğu gibi bu yıl da umre veya hacca gidecek olan vatandaşlarımıza, Sağlık Müdürlüğü tarafından koruyucu aşı uygulaması yapıldığını ifade etti. Aşıların hac veya umreye gitmeden 15 gün öncesine kadar yaptırılmasının gerekliliğine temas eden ve şu ana kadar Bursa'da 7 bin civarında hacı adayının koruyucu aşısını yaptırdığını belirten Bursa Sağlık İl Müdürü Dr. Serhat Yamalı, "Hac için aşı uygulamasına, Kurban Bayramı'ndan 40-50 gün önce başlanıyor. Bu dönemde başvuran vatandaşlarımıza aşıları, hafta içi her gün mesai saatleri dahilinde Sağlık Müdürlüğü Bulaşıcı Hastalıklar Şubesi'nde yapılmaktadır. Hacı adaylarına ACWY. Mencevax (135) ve Polio (Çocuk Felci) aşıları yapıldıktan sonra Diyanet İşleri Başkanlığı'ndan gönderilen özel numaralı Aşı Kartı verilmektedir. Hacı adaylarımız koruyucu aşılarını mutlaka yaptırsınlar. Hac zamanında bir ay gibi bir süre dünyanın çeşitli bölgelerinden gelen binlerce insanla aynı ortamı paylaşma durumunda olan hacı adaylarımızın, herhangi bir hastalık tehdidiyle karşı karşıya kalmamaları için bu uygulama çok önemli" şeklinde konuştu.

GEMLİK REHBERİ

GEREKLİ TELEFONLAR	
İtfaiye	110
Polis İmdat	155
Jandarma İmdat	156
Jandarma K.	513 10 55
Polis Karakolu	513 18 79
Gar. Kom.	513 12 06
KAYMAKAMLIK	
Kaymakamlık	513 10 51
C.Savcılığı	513 10 53
C.Savcı Yrd.	513 29 54
Emniyet Müd.	513 10 28
ULAŞIM	
METRO	513 12 12
Aydın Turizm	513 20 77
Süzer Turizm	512 10 72
Kanberoğlu-Esadaş	514 45 49
Anıtur	514 47 71
Kamil Koç	513 35 71
HASTANELER	
Devlet Hastanesi	513 92 00
SSK Hastanesi	513 23 29
Mer.Sağ.Ocağı	513 10 68
Tomokay Tomografi	513 65 29
TAKSİLER	
Körfez Taksi	513 18 21
Çınar Taksi	513 24 67
Güven Taksi	513 32 40
Gemlik Taksi	513 23 24
Manastır Taksi	514 35 50

RESMİ DAİRELER	
TEK Arıza	513 20 66
TEK İşletme	513 45 03
Statyum	514 00 95
Orm.Böl.Şef.	513 12 86
Milli Eğt. Md.	513 11 74
Halk Kütüphane	513 13 53
Askerlik Şb.	513 10 57
Karayolları	513 13 08
Liman Baş.	513 11 33
Mal Müd.	513 10 95
Nüfus Md.	513 37 42
Özel İd. Md.	513 15 07
Tapu Sicl. Müd.	513 14 14
Müftülük	513 13 64
Gümrük Md.	524 85 86
Tekel Md.	513 10 42
Ver. Dairesi Md.	513 10 92
İlçe Tarım Müd.	513 10 45
İlçe Seç. Md.	513 77 77
Halk Eğitim Müd.	513 18 46
BELEDİYE	
Santral	513 45 21 -23
Başkanlık	513 45 20
Zabıta	513 24 32
Otobüs İşlet.	513 45 21-122
Su İşlet.	513 45 21 - 115
İtfaiye	513 23 25
Muhasebe Md.	513 45 21 -182
Yazı İşl. Md.	513 45 21 -111
Su Arıza	Yalnýz 185

DENİZ OTOBÜSÜ	
Bursa	256 77 84
Mudanya	544 30 60
Yenikapı	(212) 516 12 12
Yalova	(226) 811 13 23
İDO İmam Aslan Dinlenme Tes.	513 23 94
VAPUR - FERİBOT	
Yalova	(226) 814 10 20
Topçular	(226) 363 43 19
Eskihisar	(262) 655 60 31
OTOBÜS	
Şehirlerarası	261 54 00
Otobüs Terminali	(18 Hat)
TÜP DAĞITICILARI	
Aygaz	513 12 95
Tekgaz	513 16 37
Ocakgaz	513 16 37
Ergaz	513 88 43
İpragaz	513 22 59
Habaşgaz	513 45 46
Yeni Likitgaz	513 65 00
BP Gaz	514 59 81
Bütünler Likitgaz	513 80 00
Akçagaz	514 88 70
Totalgaz	514 17 00
AKCAN PETROL	513 10 79
MAR-PET	513 30 33
TUNCAY OTO GAZ	513 14 25

NÖBETÇİ ECZANE

21 Kasım 2006 Salı
SAĞLIK ECZANASİ
TEL: 512 03 63 - GEMLİK

GEMLİK'İN İLK GÜNLÜK GAZETESİ
GEMLİK Körfez
GÜNLÜK SİYASİ GAZETE
YEREL SÜRELİ YAYIN
YIL : 34 SAYI : 2602
FİYATI : 0.25 YTL. (KDV Dahil)
Sahibi : Kadri GÜLER
Sorumlu Yazı İşleri Müdürü : Serap GÜLER
Haber Müdürü : Seyfettin ŞEKERSÖZ
İstiklal Cad. Bora Sok. No:3/B
Tel : 513 96 83 Fax : 513 35 95 GEMLİK
Yönetim ve Basım Yeri : KÖRFEZ OFSET
Matbaaclık-Yayıncılık-Reklamcılık Tesisi
İstiklal Cad. Bora Sok. No:3/B GEMLİK
(Dini bayram Günleri ve Pazar günleri yayınlanmaz)

Beyanname verme süresi yarın doluyor

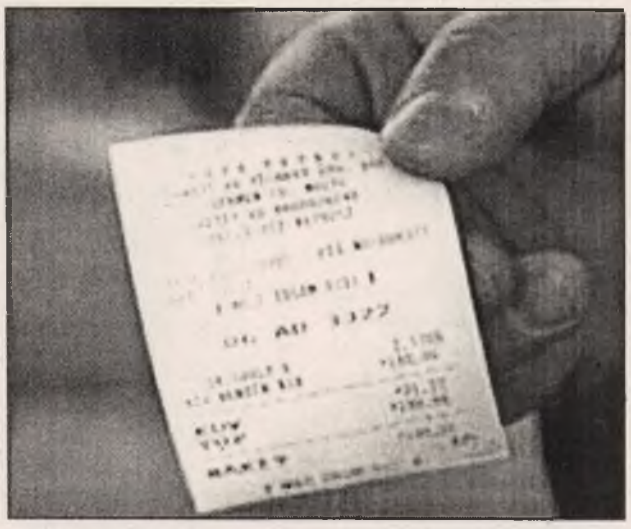

Maliye Bakanlığı, Ekim 2006 vergilendirme dönemine ait katma değer vergisi beyanname verme süresini 22 Kasım'a kadar uzattı.
Ekim 2006 vergilendirme dönemine ait Katma Değer Vergisi Sirküleri Maliye Bakanı Kemal Unakıtan imzasıyla yayımlandı.
Mükelleflerin ve vergi kesintisi yapmakla sorumlu tutulanların katma değer vergisi beyannamelerini, vergilendirme dönemini takip eden ayın 20'nci günü akşamına kadar, işi bırakan mükelleflerin de katma değer vergisi beyannamelerini, işin bırakıldığı tarihi izleyen ayın 20'nci günü akşamına kadar verecekleri anımsatıldı. Ancak üçüncü üç aylık geçici vergi beyan döneminin Ekim 2006 dönemine ilişkin katma değer vergisi beyan dönemine rastlaması göz önüne alınarak Ekim 2006 dönemine ilişkin katma değer vergisi beyanname verme süresi tüm mükellefler için yarın mesai saati sonuna kadar uzatıldı.

"Para tasarruf etmek için reklam harcamalarından kesen, zamandan tasarruf etmek için saati durdurana benzer."
Henry FORD

Az gelişmiş ülkelerin gençleri daha mutlu

MTV Networks International'ın yaptığı araştırmaya göre en mesut gençler Hindistan'da, en bedbaht olanlar ise Japonya'da
14 ülkede 16-34 yaş arası 5 bin 400 kişi üzerinde yapılan araştırmaya göre, ABD ve İngiltere'de gençlerin yüzde 30'dan azı 'mutlu ve umutlu'. Bu oran Japonya'da yüzde 8'e kadar düşüyor.
Çin'de gençlerin yüzde 84'ü ise gelecekte hayatlarının daha iyi olacağını düşünüyor. Arjantin ve Güney Afrika'da yaşayanlar da yüzde 75'le dünyanın en mutlu insanları arasında bulunuyor.
Gençlerin geleceğe bakışları, kendilerini güvende hissedip hissetmedikleri ve topluma uyumları konusunda yapılan araştırmaya göre, gelişmiş ülke insanları küreselleşme konusunda kötümser.
Almanya'da gençlerin yüzde 95'i küreselleşmenin kültürlerini olumsuz etkilediğini düşünüyor.
Araştırmada, İngiltere'de bu yaş grubundakilerin yüzde 80'inin terörden kansere yakalanmak kadar korktukları ortaya çıktı. Az gelişmiş ülkelerin mutlu insanları aynı zamanda dini inançları da güçlü olanlar.
Gelişmiş ülkelerdeki mutsuzluğun sebepleri arasında başarılı olma baskısı, kötümserlik ve iş kaygısı da bulunuyor. Az gelişmiş ülkelerde insanların daha mutlu olmasının sebebi ise gençlerin daha iyi bir geleceğe sahip olacaklarına inanmasına bağlanıyor.
Araştırma, Arjantin, Brezilya, Çin, Danimarka, Fransa, Almanya, Hindistan, Endonezya, Japonya, Meksika, Güney Afrika, İsveç, İngiltere ve ABD'de yapıldı.

Vaillant
GEMLİK ANA BAYİİ
ULUKAYA DOĞALGAZ ISI SAN.
HÜSEYİN ULUKAYA & CÜNEYT DEMİRLİ ORTAKLIĞI

Gelecekteki Yaşam Konforunuz...
✓ DOĞALGAZ
✓ KOMBİ
✓ KAT KALORİFERİ
✓ MERKEZİ ISITMA
✓ RADYATÖR
✓ SPLİT KLİMALAR
✓ DOĞALGAZ SOBASI
✓ TESİSAT ve PROJE

Merkez : Kayhan Mah. 2 Nolu Cad. 9/A
Tel & Fax : (0.224) 513 88 26 GEMLİK
Şube : Balıkpazarı Mah. Alemdar Cad. No : 4
Tel : (0.224) 513 49 93 GEMLİK
e-mail : c_demirli@yahoo.com
www.ulukaya.ticaret-ltd.com

140 Yıldan Beri...

Çenesuyu
DOĞAL KAYNAK SUYU

su tadında hayat

Çenesuyu 1,2 (Fr) sertlik derecesiyle Türkiye'nin ve dünyanın en yumuşak suları arasında yer alır

İçtiğimiz suyun kalitesi
sağlığımız kadar önemlidir

Tam otomatik sistemlerde el değmeden doldurulup ozon sistemiyle en sağlıklı dezenfekte işlemi yapılarak İlk sizin açacağınız güvenli ambalajıyla sizlere ulaşır

Çenesuyu ile Sağlıklı Nesillere...

HAKAN TİCARET
Hakan Arda
Dr. Ziya Kaya Mh. Orhangazi Cad. No : 100 / C
Tel : (0.224) 512 22 55 GEMLİK

GEMLİK'İN İLK GÜNLÜK GAZETESİ

GEMLİK Körfez

TARAFSIZ SİYASİ GAZETE

22 Kasım 2006 Çarşamba

info@gemlikkorfezgazetesi.com

25 Ykr

Körfez Ofset'te

Zengin davetiye ve kartvizit çeşitleri, her türlü renkli ve siyah beyaz baskı, kaşe, mühür, kitap, broşür cilt yapımı

Tel : 513 96 83

İstiklal Caddesi Bora Sokak Akbank Aralığı Stüdyo Prestij yanı No : 3/B GEMLİK

Cazibe Merkezi olarak projelendirilen Çarşı'nın temel atma çalışmalarına başlandı. 6 milyon 750 bin YTL'ye ihale edilen Cazibe Merkezi'ne otopark yapılabilmesi için 6 metre derine inilecek

Çarşı'nın temel çalışmaları başladı

6 Milyon 750 bin YTL'ye Bursa'da faaliyet gösteren ÖZSA İnşaat Turizm Ticaret Limited Şirketine ihale edilen Cazibe Merkezi alanının otopark yapılabilmesi için yaklaşık 6 metre deri ne iniliyor. İnşaat 4 kat üzerinde 10 bin metrekare kapalı alanı kapsayacak. Sayfa 3'de

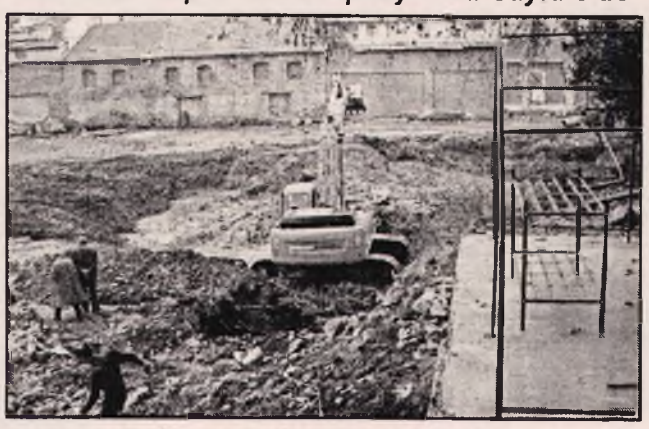

Demirel'den Erdoğan'a soru önergesi

CHP Bursa Milletvekili Kemal Demirel, Başbakan Recep Tayyip Erdoğan'ın cevaplaması için zeytin konulu önerge verdi. Demirel, "Zeytin sahip olduğu değeri ve zenginliğini, kullananlara her haliyle aktaran benzersiz ürünlerin başında yer almaktadır" dedi. *Haberi sayfa 4'de*

TBMM'de Laiklik tartışması

Milli Eğitim Bakanlığı bütçesinin görüşül düğü Meclis Plan ve Bütçe Komisyonu'nda Cumhu riyet Halk Partili milletvekilleri, Bakan Hüseyin Çelik'in laik eğitime karşı olduğu gerekçesiyle salonu terketti. Bakan Hüseyin Çelik ise "Kimseden laiklik dersi almaya ihti yacımız yok" dedi. *Haberi sayfa 8'de*

Belediye Binası yenileniyor

Belediye Binasında başlayan onarım çalışmaları tüm hızıyla sürüyor. Haberi sayfa 3'de

Güne Bakış

Kadri GÜLER
kadri_guler@hotmail.com

Çarşı...

Gemlik'in ortasına Belediye tarafından projelendirelen Modern Çarşı inşaatı başlamış.

Uzun yıllardan beri eski Belediye'nin bulunduğu yere yapılması düşünülen Çarşı, önünde engeller olmazsa start aldı demektir.

Çarşı'nın ön kısmında bulunan özel mülkiyet işyerleri ise kamulaştırılıyor. *5'de*

GEMDAŞ YETKİ NO : 035

Ezgi Mühendislik

"Gemlik Sürücü Kursu Kuruluşudur"

- DOĞALGAZ DÖNÜŞÜM
- PROJE KOMBİ
- KOLON TESİSAT
- PETEK ÇEŞİTLERİ
- DOĞALGAZ MALZEMELERİ
- MERKEZİ SİSTEM
- KAT KALORİFERİ
- PLASTİK BORU TESİSATI
- SIHHI TESİSAT
- FABRİKA DÖNÜŞÜM

DOĞALGAZ'DA ÖNCÜ FİRMA

MASTAŞ RADYATÖRLERİ YETKİLİ BAYİSİ

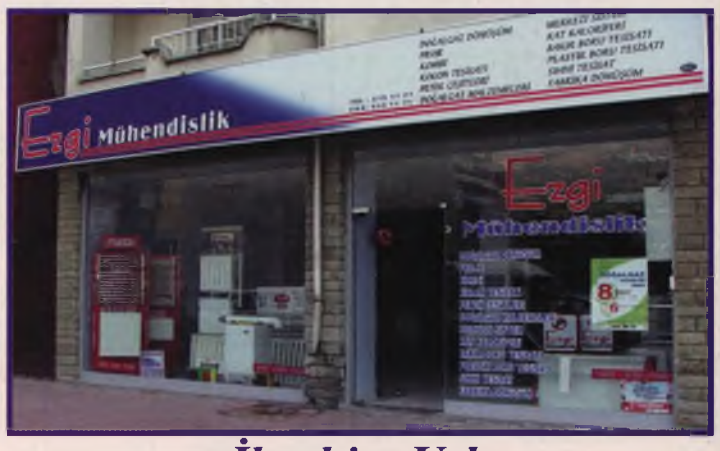

İbrahim Uslu
Tel : (0.224) 513 11 21 Fax : 513 11 71
Orhangazi Cad. No : 48/C
Marmarabirlik Depoları Karşısı GEMLİK

Buluşma

Gürhan ÇETİNKAYA

Çankaya...

Aslında tüm tartışmaların ötesinde ve üzerinde bir kurum Cumhurbaşkanlığı..

Cumhuriyetin,demokrasinin,laikliğin sembolü..Bugüne dek işlevinden bir iki istisna dışında pek de taviz vermedi..En azından sistemi dinamitlemedi..Dinamitlemeye dönük girişimlerde bulunmadı..

Ancak bugünden bakılan projeksiyon Sezer'den sonrası için kuşkular uyandırıyor..Kaygılandırıyor.

Önce Cumhurbaşkanı'nın andına bir bölümüne göz atalım..

Cumhurbaşkanı, anayasanın 103 maddesinde yazan "bağımsızlık, egemenlik, hukukun üstünlüğü, Atatürk ilke ve inkılapları, laik cumhuriyet, huzur ve refah, milli dayanışma ve adalet, insan hakları, temel hürriyetler, görevde tarafsızlık" gibi unsurlarda namusu ve şerefi üzerine and içer.

Bu andın içeriğini esas almak koşuluyla kuşku ve kaygılarımızın nedenini madde madde paylaşalım..

- Oyların yüzde 25'ini almasına ve anayasayı değiştirebilecek çoğunluğu elde etmesine rağmen meşruiyeti tartışılan,
- Toplumu "bizler ve onlar" diye ayıran, vatandaşına "ananı da al git'" diyen,
- "Şehit ailesiyle görüşmem" ve ardından da "Askerlik yan gelip yatma yeri değildir" diyen,
- Ecevit'in cenaze töreninde camiyi karargah gibi kullanarak halkından kaçan, Ecevit'in cenazesinde halka ambargo koyan,
- Cumhurbaşkanı andında yer alan cumhuriyetin temel nitelikleri ve laiklikle ilgili ilkeleri yadırgayan,
- Irak'ta Müslümanlara karşı, hıristiyan emperyalistlere destek çabasında olan,
- Cumhurbaşkanının uyarısına karşın, Türk askerlerini Lübnan'da radyasyonlu bölgeye gönderen,
- Dünyanın en pahalı doğalgazına imza atan,
- "Yolsuzlukla mücadele ediyoruz" bahanesiyle kendi yolsuzluklarını "kurumsallaştıran", halkı dolandıran YİMPAŞ yöneticileriyle kol kola olan, hakkında birçok yolsuzluk dosyası bulunan parti liderine ve kırk sekiz milletvekiline sahip olan,
- İkiz Yasalar ile Cumhuriyetin hukuken ortadan kaldırılmasına ortam hazırlayan,
- Dünyanın en büyük fındık üreticisi olan ülkemizde, uluslar üstü tekellerin çıkarları doğrultusunda fiyat açıklayan,
- Vakıflar Yasası ile Sevr'i hortlatırcasına, üniter yapıyı bozan,
- Sel felaketinde, vatandaşlarına "abartıyorsunuz" diyen,
- Topraklarımızın yüzde 35'inden fazlasının yabancılara satılmasına onay veren,
- Tarımımızı bitirecek tohumculuk yasasını çıkartarak dört uluslar üstü şirkete topraklarımızı adeta teslim eden, mağdur çiftçilere "gözünüzü toprak doyursun" diyen,
- SEKA, Şeker Fabrikaları, TEKEL, PETKİM, TÜPRAŞ, TELEKOM ve limanlar gibi kamu isletmelerinin, stratejik önemlerini dikkate almadan, ulus devletin can damarlarını tıkayan,
- Bankalarımızın yabancılara satılmasına göz yuman,
- Yunan mahkemelerindeki haklılık kararlarımıza rağmen KKTC konusunda tavizkar tutum içinde olan,
- Bölücülük akımları karşısında yeterince etkin olamayan,
- AB ve ABD karşısında Türkiye'nin çıkarlarını ve vazgeçilmezlerini net çizgilerle belirtmek yerine, teslimiyetçi ve tavizkar yaklaşımlar nedeniyle Türkiye'nin hakarete uğramasına neden olan,
- Ülkemize delilsiz ve mesnetsiz ihanet ve hakaret edenleri kutlarken, vatanseverlere hakaret eden,
- Türkiye Cumhuriyeti'nin vazgeçilmez teminatı olan cumhuriyet kurumlarına ve cumhurbaşkanına küstahça "çok konuşmayın" diyebilen,
- Akıbeti meçhul AB ekonomik damatmalarına bel bağlayarak, ülkemizdeki işsizlik ve fakirlik sorunun çözümünü de meçhule erteleyen,
- Anayasamızın temel ilkelerinden olan laiklik ilkesini hiçe sayarak, islamiyeti şekilsel göstergelere dönüştüren tarikatlara ve bölücü akımlara göz yuman, ülkemizde bölücülük faaliyetlerini alenen desteklediğini ifade eden kişileri bünyesinde barındıran,
- AB'nin ve ABD'nin, milli egemenlik ve bunun simgeleri olan değerlerimize saldırmasına göz yuman,
- Bütün kamu kurum ve kuruluşlarında en alt düzeye kadar yayılarak kadrolaşan,
- Bütçe kalemlerini saptırarak, halkı yanlış bilgilendiren,
- Kanunlar çıkarılırken, muhalefetin ve halkın uyarılarını asla dikkate almadan, "ben yaptım oldu" mantığını sergileyen,
- Lozan'a rağmen, Rum patrikhanesinin yetki alanlarının genişletilmesine göz yuman,

Devamı yarın

www.kocakgayrimenkul.com

KOÇAK GAYRİMENKUL BANKASI

GENEL MÜDÜRLÜK 444 0 550

EDAS / GEMLİK ŞUBESİ
Tel : (0.224) 512 08 58
Fax : (0.224) 512 08 61
İstiklal Caddesi Adliye Aralığı Lider Apt.
Kat : 2 Daire : 1 Gemlik / BURSA

ARANAN GAYRİMENKULLER

A-026 Yalova Yolu 1000 M2 Ticari imar zeytin satış mağazası olacak arsa
A-027 Mevki önemli değil 1000 M2 deniz görecek arsa
A-029 Umurbey 2000 M2 villa imarlı arsa
A-040 Umurbey 1000 m2 deniz görecek, içinde ev olabilecek arsa
A-043 Gemlik civarı 7000 M2 su, elektrik yola yakın imarlı arsa
A-049 Balıkpazarı 200 M2 iki katlı müstakil ev olabilir arsa.
A-074 Orhangazi çevre yolu 1500 M2 zeytin depolama yeri olacak arsa
E-034 mevki önemli değil 5 katlı kelepir olacak bina
E-085 İstiklal Cad. yatırım amaçlı dükkan
E-080 Sahilde 200 M2 2katlı deniz görebilecek üst üste veya karşılıklı iki daire veya dubleks daire olabilecek işyeri
E-52 Mevki önemli değil 10000 m2 kapalı depolama alanı olacak kiralık arsa.
E-071 Mevki önemli değil rehabilitasyon merkezi olacak asgari 18odalı 3 katlı kiralık bina

SATILAN - KİRALANAN GAYRİMENKULLER

SATILIK ARSA

A-009 Kumla yolu üzeri 1870 M2 yolun 130 mt yukarısında
A-010 Orhangazi Cad. 730 M2 üç yanı yol
A-014 Umurbey 5325 M2 yol kenarı
A-016 Büyük Kumla 928 M2 imarlı
A-021 Orhangazi 19077 M2 sanayi imarlı
A-033 Umurbey 2850 M2 körfez manzaralı zeytin ağaçları var
A-039 Dürdane 2275 M2 2 katlı ev meyva ağaçları var
A-042 Özlüce 780 M2 İzmir Yolu üniversiteye yakın vilalık
A-051 Küçük kumla 100 M2 imarlı
A-080 Manastır 909 M2 villa imarlı
A-070 Hisartepe 120 M2 deniz manzaralı yola cephe hisseli tapu
A-71 Hisartepe 149 M2 deniz manzaralı yola cephe hisseli tapu
A-072 Gemlik Bursa Yolu 13000 M2 Zemin etüdlü 5 kat imarlı
A-073 Narlı Köyü 1222 M2 anayola 50 metre
A-075 Umurbey 380 M2 deniz manzaralı villa imarlı

SATILIK ÇİFTLİK

A020- Orhangazi Cd. 7800 M2 Ev ahır elekt., su, artezyen var
A-038 Orhangazi İznik yolu 2500 M2 dubleks ev8 oda, 2 banyo elekrik, su zeytin ve meyva ağaçları çocuk parkı ana yola 120 mt
E-088 Esadiye Köyü Yalova 12902 M2 2 katlı ahşap bina ev, ahır, traktör
E-098 Mudanya 1532 M2 anayola cepheli havuzlu müstakil denize sıfır, altı garaj, portakal bahçesi var

SATILIK DAİRE

E-001 Manastır 135 M2 1.kat 3+1 fuul doğalgazlı
E-005 Manastır 100 M2 4.kat 3+1 kaloriferli
E-006 Manastır 145 M2 3.kat 3+1 cift banyo ve wc, kaloriferli, asansörlü
E-007 Eşref Dinçer Mh. 130M2 2.kat 3+1 yeni bina
E-008 Manastır 130 m2 10.kat 3+1 kombili lüx daire
E-009 Eski Pazar Cd. 95 M2 2+1 sobalı, kartonpiyerli
E-012 Manastır 110 M2 12.kat kartonpiyerli, kaloriferli, masrafsız
E-013 Gazhane Cd. 125 M2 5.kat 2+1 kaloriferli
E-020 Gemlik Merkez 110 M2 5.kat 3+1 çarşıya yakın
E-021 Hamidiye Mh. 144 m2 4.kat bakımlı
E-026 Manastır 130 M2 5.kat 3+1 deniz ve yola cepheli
E-030 Manastır 120 M2 4.kat 3+1 full daire
E-031 Gemlik 87 M2 5.kat 2+1 çelik kapı, kartonpiyer, pimapen
E-049 Dr. Ziya Kaya Mh. 115 M2 2.kat 3+1 kaloriferli, pimapen, saten boya, kartonpiyer
E-055 Lise Cad. 110 M2 2.kat 3+1 bakımlı daire
E-063 Manastır 195 M2 5.kat 4+1 2 banyo, 2 wc, asansörlü, doğalgazlı
E-064 Manastır 195 M2 3.kat 4+1 2 banyo, 2 wc, asansörlü, doğalgazlı
E-065 Manastır 195 M2 zemin 4+1 2 banyo, 2 wc, asansör, doğalgaz
E-072 Manastır 155 M2 zemin 3+1 2007 temmuz teslim krediye uygun
E-073 Manastır 155 M2 1.kat 3+1 2007 temmuz teslim krediye uygun
E-074 Manastır 155 M2 4.kat 3+1 dubleks, 2007 temmuz teslim krediye uygun
E-075 Manastır 155 M2 2.kat 3+1 2007 temmuz teslim krediye uygun
E-076 Manastır 155 M2 1.kat 3+1 2007 temmuz teslim krediye uygun
E-079 Manastır 130 M2 2.kat 3+1 kartonpiyer, amerikan kapı, full eşyalıE-091 Narlı Köyü 75 M2 2.kat 2+1 eşyalı 2 adet yüzme havuzu, spor alanı ve çocuk parkı masrafsız
E-092 Manastır 120 M2 6.kat 3+1 masrafsız bakımlı
E-101 Manastır 150 M2 1.kat 3+1 deniz manzaralı kaloriferli, özel yapım
E-113 Manastır 140 M2 3.kat 3+1 özel yapım lüks kaloriferli
E-116 Manastır 220 M2 Dubleks 4+1 lüks daire, mal sahibi oturuyor.

SATILIK DÜKKAN

E-057 Demirsubaşı Mh. 24 M2 1.kat köşe dükkan
E-061 Gazhane Cd. 120 M2 1.kat kaloriferli, 1.100 YTL kira geliri var, banka ipotekli

SATILIK FABRİKA

E-003 Orhangazi Cd. 33000 M2 12000M2 kapalı alanlı hazır
E-068 Alaşar Köyü 2828 M2 2800 M2 kapalı alanlı hazır
E-094 İznik yolu 38000 M2 13000 M2 kapalı alanlı hazır, ipotekli

KAT KARŞILIĞI ARSA

A-057 Hisartepe 90000 M2 imarlı
A-058 Manastır 1350 M2 imarlı
A-062 Manastır 2000 M2 imarlı

KİRALIK DAİRE

E-010 Manastır 120 M2 1.kat 3+1 asansörlü, kaloriferli, 2 aylık depozit
E-024 Manastır 120 M2 1.kat 3+1 asansörlü, kaloriferli, 2 aylık depozit
E-058 Hisartepe 130 M2 3.kat 2+1 asansörlü, kaloriferli, 200 USD depozit
E-100 Eski Pazar Cd. 100 M2 1.kat 2+1 doğalgaz kapıda, full eşyalı

SATILIK MÜSTAKİL EV

E-108 Balıkpazarı 165 M2 2.katlı 5 kat imarlı, bahçeli yıgma tuğla
E-081 Hisartepe 190 M2 2,5 katlı müstakil 2,5 katlı , sobalı

SATILIK VİLLA

E-070 Dobruca 500 M2 triplex full lüks 350 M2 bahçe
E-099 Karacaali 550 M2 triplex denize sıfır, jakuzili bahçe
E-102 kUMLA 250 M2 triplex site içi denize 50 mt
E-105 Umurbey 210 M2 dublex 270 M2 bahceli, deniz manzaralı
E-109 Orhaniye Mh. 140 M2 deniz manzaralı lüks ve eksiksiz mobilyalı
E-114 Bursa Çekirge 180 M2 triplex özel yapım lüks

SATILIK ZEYTİNLİK

A-001 Yıkıntı üstü 50000 M2 bakımlı, otopark geçecek
A-017 Umurbey 1650 M2 yola yakın, araba girer, 50 zeytin ağacı var
A-054 Karsak boğazı 40640 M2 asfalta 500 Mt., sulu, sondajlı, 1500 zeytin ağacı
A-055 Manastır 20000 M2 6250 tapulu, 15 dönüm zilliyetli

MUHTELİF

B-054 Karsak Boğazı 10000 M2 rutsatlı, imarlı benzinlik
B-066 Orhangazi yolu 4000 M2 ruhsatlı, imarlı benzinlik
E-085 Karsak Boğazı 7265 M2 2,5 katlı hazır işyeri, restaurant
E-90 Deminsubaşı Mh. 70 M2 4 katlı bina bakıma ihtıyacı var, her katın ayrı girişi var.
E-96 İstiklal Cad. 25 M2 2 katlı devren k iralık dükkan faal durumda market, tekel bayi.

NOT : Telefonla görüşmelerinizde Kayıt No'sunun bildirilmesi rica olunur.

Cazibe Merkezi olarak projelendirilen Çarşı'nın temel atma çalışmalarına başlandı. 6 milyon 750 bin YTL'ye ihale edilen Cazibe Merkezi'ne otopark yapılabilmesi için 6 metre derine inilecek

Çarşı'nın temel çalışmaları başladı

Seyfettin ŞEKERSÖZ

Gemlik Belediyesi tarafından yaptırılmakta olan ve cazibe merkezi olarak projelendirilen eski Yeni Çarşı alanında temel kazıları başladı.
6 Milyon 750 bin YTL'ye Bursa'da faaliyet gösteren ÖZSA İnşaat Turizm Ticaret Limited Şirketine ihale edilen Cazibe Merkezi alanının otopark yapılabilmesi için yaklaşık 6 metre derine inileceği öğrenildi.
Kepçe ile temel kazı işlemlerine başlayan firma inşaatı 2007 yılı yılının sonunda bitirmeyi planlıyor.
Gemlik Belediyesi'nin maddi imkanlarıyla başlatılan cazibe merkezinin zemininde 150 araçlık otopark olacak.
İnşaat 4 kat üzerinde 10 bin metrekare kapalı alanı kapsayacak.
İçinde 79 işyeri, 2 sinema salonu, 1 eczane, 1 banka şubesi, 1 market, 1 kuaför salonu ve 1 restaurant ve çocuklar için oyun salonu yer alacak.

Belediye Binası yenileniyor

Seyfettin ŞEKERSÖZ

Belediye Binasında başlayan onarım çalışmaları tüm hızıyla sürüyor.
Yapıldığından bu yana sadece boya yapılan Belediye Binası'nın önce tuvaletlerinde başlayan onarım pencerelerin yenilenmesiyle sürüyor.
Binanın iç kısmında süren çalışmalar içinde boya badana işlerini hız verilirken, dış cephede de sıva işlemleri devam ediyor.

Dış cephede duvarlarına soğuk ve bozulmayı önleyici önlemlerin alındığı Belediye Binasının Sergi Salonu üstüne de Başkanlık Makamı yapılacağı öğrenildi.

Yazı YORUM

Diş Hekimi Özcan VURAL
ozcanvural1933@hotmail.com
www.milliyet/blog/özcan vural

Ben fişimi istiyorum...

Maliyemiz, gelir vergisi ve kurumlar vergisi gibi doğrudan vergileri toplayamıyor. Bu gün için vergi gelirinin yüzde 70'ini KDV ve ÖTV gibi dolaylı vergiler oluşturuyor.. Onun için İMF istedi diye fiş toplamayı kaldırmak yine saf halkımın, Fatma hanım teyzemin, Mehmet bey amcamın, çalışan işçi kardeşlerimin başında patlayacak...

Aradaki farkı bunlar yine bilmeden ceplerinden ödeyecekler...

Şöyle bir düşünün; Fiş toplamanın asıl "sebebi hikmeti", toplayana ek gelir sağlamak değildir. Bunların en önemli yararları;

1 – KDV ve ÖTV vergilerinin kaçışını önlemek.

2 - Kayıt dışı alış verişi kayıt içine almak..

3 – Vergi mükelleflerinde ve halkta vergi bilinci oluşturmaktır..

Bu sistem bizde (fiş toplama) vergi sistemine beklenenden daha fazla katkı sağladı. Bu fonda oldukça tatminkar para gelmeye başladı...

Vergi mükellefi fiş vermeyi, halkımızda fiş istemeyi öğrendi...

Türkiye'de KDV oranı % 18 lerde ..

Halkın cebinde ve mükellefin cebinde fazla para yok... Onun için

"Fiş alırsanız elinize bir şey geçmeyecek, bizden fiş istemeyiniz, 118 lira yerine 100 lira ödeyin, bu daha iyi" diyenlere, benim saf halkım içinde" fişi ver ben 118 ödeyeceğim" diyecek kahramanların çıkacağını zannetmiyorum.. Bu yoksulluk içinde, benim emeklim, aldığı 500 – 600 liralık maaşından 18 milyonda devletime gitsin diyecek durumda değil. ... O borçsuz ay başını nasıl bulacağı gayreti içinde...

Görüyorsunuz bu durumda Maliye gelir vergisi ve kurumlar vergisi tahsilatını artıramayacağına göre, göreceksiniz seçimden sonra hükümet KDV ve ÖTV oranlarını yükselterek zararına kapatmaya çalışacak..

Bundan da namuslu vergi mükellefi ve fiş istemeyi kahramanlık sayanlar zarar görür...

Bunu İMF istiyor diye yapmak hatadır. İMF 'nin derdi fiş toplayanlara Bütçe'den yapılan ödemelerin kaldırılması, bu paranın fiş toplayanlar yerine faizcilere ödenmesidir.. Ayrıca bir seçim yatırımıdır..

Fiş toplamak zormuş... Halkımız, emeklilerimiz o kadar sıkıntıdaki, onlar için birkaç lira kazanmak için her türlü zorluğa, fiş toplamak, beyanname doldurmak zoruna gitmiyor, buna razı. Yeter ki maaşına bir ek olsun, evine bir ekmek daha fazla girsin...

Bizde hem vergi sisteminin kapsamı dardır, hem de Maliye vergi toplayamıyor.

Vergi toplamakla sorumlu olanlar, kaçıranlardan şikayetçi oluyor. !...

Vergi yüzsüzleri diye gazetelerde, listeler yayınlanıyor.. Aslında yayınlanan listeler vergi yüzsüzlerinin değil, yakalanan güçsüzlerin listesidir...

Çünkü listedekiler yakalanan kazlardır ve kümese yerleştirilmişlerdir..

Onlar elde oldukları için vergilerini tıpış tıpış ödeyeceklerdir..

Asıl yüzsüzler vergi dairesinin kapısından bir defa dahi geçmeyenlerdir...

Ne hikmetse hükümetlerde onların üze rine gidemez.. Onlardan niye korkarlar ben bilemiyorum...

Bir defa daha yazıyorum; fiş istemeyi kaldırmak büyük hatadır...

Göreceksiniz en kısa zamanda yine gelecektir.. Doğru yol birdir..

GEMLİK Körfez GÜNLÜK SİYASİ GAZETE

Demirel'den Erdoğan'a soru önergesi

Seyfettin ŞEKERSÖZ

CHP Bursa Milletvekili Kemal Demirel, Başbakan Recep Tayyip Erdoğan'a yazılı soru önergesi verdi. Demirel, Başbakan Erdoğan'a cevaplandırması için verdi gi yazılı önergede zeytin konusunda sorular yöneltti.

"Zeytin sahip olduğu değeri ve zenginliğini, kullananlara her haliyle aktaran benzersiz ürünlerin başında yer almaktadır" diyen Kemal Demirel, zeytinin, Akdeniz iklimi ya da benzer özellikleri taşıyan sınırlı bir bölgede yetiştirilebildiğini vurguladı.

Ülkelerin aşka ülkele re karşı avantajlı oldukları üretimlerini iyi düzeye çıkarmak zorunda olduklarının altını çizen Demirel, yazılı önergesinde *"Bizim ülkemiz için zeytin avantajlı bir üründür ve üretimin artırılıp, desteklenmesi için zeytin konusunda Tarım politikası oluşturulması gerekmektedir.*

BÖLGE ÜRETİCİSİ SORUN YAŞIYOR

Bursa ili ve özellikle; Gemlik, Mudanya, Orhangazi, İznik, Osmangazi ve Nilüfer ilçelerini de içine alan bölgedeki üreticiler, son zamanlarda ilaçlama ve üretim için yaptıkları diğer harcamalardaki artışlar nedeniyle büyük sorunlar yaşamaktadır. Fidan desteği verildiği halde, ağaçlarda yaşanan hastalıklar, ağaçların kaybedilmesi ile hava olayları nedeniyle üründe meydana gelen zararlar konusunda destekleme yapılmamakta ya da yetersiz olmaktadır.

Bölgedeki zeytin yetiştiricilerinin durumunu her geçen gün daha kötü bir hale gelmektedir. Ayrıca son yıllarda sıkıntılar katlanarak artmakta, üretici elde ettiği zeytini hak ettiği fiyata satamadığı için sorun yaşamakta ve ekonomik olarak mağdur olmaktadır" dedi.

TBMM'nde en çok soru önergesi veren CHP Bursa Milletvekili Kemal Demirel, Başbakan Recep Tayyip Erdoğan'a cevaplaması için verdiği yazılı önergede;

"1-Bu yıl zeytin alım fiyatlarının düşük olmasının zeytin üreticilerinde yarattığı sıkıntının giderilmesine yönelik olarak neler yapmayı planlıyorsunuz?

2- Zeytin üreticilerinin desteklenmesi ile ilgili planlanmış çalışmalar mevcut mudur?

3- Ülkemizdeki zeytin üretiminin arttırılması ve kalitesinin korunarak desteklenmesi yönünde Tarım politikası oluşturulması çalışmaları mevcut mudur?

4- Eğer değilse bu konunun ivedilikle ele alınması yönünde neler yapmayı planlıyorsunuz?

5- Uluslar arası arenada söz sahibi olabileceğimiz nadide ürünler arasında bulunan zeytinin hak ettiği değeri almasının sağlanması yönünde neler yapmayı planlıyorsunuz?" soruları bulunuyor.

İDO öğretmenleri ücretsiz taşıyacak

Öğretmenler, şehir hatları vapurlarında beş hafta süreyle ücretsiz seyahat edebilecek. Uygulama, 1 Ocak 2007 tarihinde sona erecek. İstanbul Deniz Otobüsleri (İDO), uygulamanın, 24 Kasım Öğretmenler Günü hediyesi olduğunu ve tüm öğretmenlerin yararlanabilec ini açıkladı.

'Öğretmenlere Özel Ücretsiz Geçiş Projesi' kapsamında, 24 Kasım 2006 tarihinden başlayarak emekli ve çalışan tüm öğretmenler, sadece kimlik kartlarını göstererek şehir hatları vapurlarını ücret ödemeden kullanabilecek. Uygulama, 1 Ocak 2007 tarihinde sona erecek.

BAY MUSTAFA ÖZALP EMLAK'TAN

Her Çeşit Emlak Alım, Satım ve Kiralama Hizmetleri

Daire, Zeytinlik, Villa, Dükkan, Arsa, Arazi

TAPU TAKİP İŞLERİ YAPILIR

ACİL SATILIK ve KİRALIKLARINIZ İÇİN BİZİ ARAYINIZ

120 m2 3 + 1 SATILIK LÜX DAİRE

Kayhan Mahallesi'nde denizi gören 3 oda 65 m² SATILIK DAİRE

Manastır Dilek Sitesi'nde SATILIK LÜX DAİRE Denizi gören, 3+1, 140 m²

Balıkpazarı'nda 115 m2 2+1 Satılık Daire

3 Ayrı Daireli Müstakil Ev (Bahçe İçinde)Yeni Devlet Hastanesi Altı

Eski Pazar Cad. 100 m2 Dükkan, Serçe Sokak 54 m2 2 dükkan

Balıkpazarı Eski sahil Mektep Sokak No:2 D:4 Sadık Fatma Apt. 3+1- 110 m2 asansörlü -kombili satılık daire

Bağ-Kur Sanayi Sitesinde 185 m2 çekme katlı, içindeki yeni atari makineleriyle satılık dükkan. Önünde 115 m2 Bahçeli

K.Kumla'da Ayazma Mevkii 6 Dönüm Zeytinlik

Yalova'da Termal Barajı'nın altında 408 m2 arsa - Çınarcık, Yalova 448.54 m2 arsa
Termal Barajı'nda 407.77 m2 arsa
Termal Girişinde 433.02 m2
Termal yolu Gülerce Villalarının altı 9880 m2 arsa
Umurbey'de 12 dönüm arazi ve Azot kavşağına 400 m2 uzaklıkta

Trafik, Kasko Dask, Acıbadem Sağlık ve Her Türlü Sigorta İşlemleri ve Doğalgaz Poliçesi Yapılır.

ŞEKER SİGORTA

Macide ÖZALP

Tel : 513 24 74 Fax: 514 10 21

İşsizlik oranı yüzde 9,1

İşsizlik oranı Ağustos ayında yüzde 9.1'e indi. Türkiye İstatistik Kurumu Ağustos ayına ilişkin Hane Halkı İşgücü Anketinin sonuçlarını açıkladı. Kurumun verilerine göre Türkiye genelinde işsiz sayısı geçen yılın aynı ayına göre, 38 bin kişi azalarak 2 milyon 343 bin kişiye düştü. Bu düşüş, işsizlik oranında 0.3 puanlık bir gerileme anlamına geliyor. Tarım dışı işsizlik oranı da aynı dönemde yüzde 12 olarak açıklandı.

BURSA HAKİMİYET VE KENT GAZETELERİNE İLAN ve REKLAM ALINIR

Her türlü alım-satım, eleman ilanlarınız ve reklamlarınız için bizi arayın

KÖRFEZ REKLAM

İstiklal Caddesi Bora Sokak No : 3/B GEMLİK (Akbank aralığı Stüdyo Prestij yanı
Tel : (0.224) 513 96 83 Fax : 513 35 95

GEMLİK Körfez GÜNLÜK SİYASİ GAZETE

ABONE OLDUNUZ MU?
ABONE OLUN OKUYUN OKUTUN

Balık karaya vurdu

Seyfettin ŞEKERSÖZ

Düşük gelirli vatandaşların özlemle beklediği balık çeşitleri tezgahları süslemeye başladı. Dün Pazar girişine kurulan tezgahlar yaklaşık 30 metre uzunluğa erişti. Vatandaşların hem keselerine hem de gözlerine hitap eden balık görüntüleri satıcıları da mutlu etti. Adeta denizin ve balığın karaya vurduğu görüntülerinin hakim olduğu tezgahlarda balıkseverler bütçelerine uygun balık alma sevincini yaşadılar. Bol miktarda avlanan Hamsi'nin tezgahlarda kilosu 2 YTL'den satılırken Çinekop'ta 5 YTL'ye satıldı. Bandırma tarafından getirilen Marmara Uskumrusu 5 YTL'den satılırken boyları küçülen Palamutlar ise 1-1,5 YTL'den atıldı. Hamsiyle birlikte kayganası en güzel olan Gümüş balığıda balıkçı tezgahlarında 2 YTL'den satılan balıklar arasına girdi.

Atatürk İlköğretim Okulu'nun duvarı yükseltildi

Elif ESMEN

Öğrenciler için büyük bir tehlike arz eden Atatürk İlköğretim Okulu bahçe duvarı yükseltilerek hasır demirle kapatıldı. İlçe Milli Eğitim Müdürlüğü'nün ve Okul Aile Birliği'nin desteği ile onarımı gerektiren arka duvarının yükseltilmesi için başlatılan çalışmada duvarda tadilat yapılırken, hasır demir korkuluklarla etrafı kapatıldı. Mesai saatleri içinde ve dışında duvardan okula giriş çıkışları önlemek amacıyla aynı zamanda dışardan gelebilecek tehlikelere karşı önlem alındığını belirten Atatürk İlköğretim Okulu Müdürü Mustafa Koreyhan, *"Öğrencilerimiz okul kapısını kullanmak yerine bu duvarı kullanmayı tercih ediyorlardı. Aynı zamanda yabancı kişilerin okul içersine kolaylıkla ulaşabilmelerine engel olmak için yapılan çalışmalarda Milli Eğitim Müdürlüğü'ne, Okul Aile Birliği'ne ve öğrenci velilerine verdikleri desteklerden dolayı teşekkür ederim. Çocuklarımız bizim en kıymetli varlıklarımızdır. Eğitim kadar onların can güvenliklerinden de bizler sorumluyuz"* dedi.

Güne Bakış

Kadri GÜLER
kadri_guler@hotmail.com

Çarşı

Yasalar değişmiş, eskiden kamulaştırılacak yerler, Kamulaştırma Kurulu'nca kıymet takdir edilirdi.

Şimdi bu iş Mahkemeler aracılığıyla yapılıyor.

Sanırım mahkeme, kıymet takdiri yapmış.

Yasal süreçte plana itiraz edilmemişse, kamulaştırma değerine mal sahipleri dava açarak itiraz edebilecekler.

Gemlik'in ortasında bir cazibe merkezi gerekli miydi?

Gemlik Belediyesi buraya yaptığı yatırımın karşılığını kira olarak alabilecek mi?

Bu iş kendi olanaklarıyla yapılmak yerine yap işlet devret modeliyle yapılamaz mıydı?

Böyle bir Çarşı Gemlik'in ortasında trafiği daha da içinden çıkılmaz hale getirmez mi?

Soruları çoğaltabiliriz.

Ancak bu soruların birçoğu cevaplansa bile, başlayan işi sürecektir.

Bu Çarşı'nın yapılması için birçok toplantı yapıldı, görüşler alındı, projeler, planlar değişti sonuca şimdi gidiliyor.

Ancak, görülen o ki, Cazibe Merkezleri şehirlerin içinde değil artık dışında yapılıyor.

Bakın Özdilek firması eski Rıfat Minare Çiftliği'ni Bursa daki gibi bir Alım Satım ve Eğlence Merkezi haline getiriyor.

Ticari alış verişin yapıldığı büyük işyerleri mega projeler olmuyor.

Halka bu tür yerlerin bir getirisi de yok.

Bazı esnafların ticaret yapmasına ve daha güzel bir ortamda hizmet vermelerine yara yacak.

BURSA HAKİMİYET VE KENT GAZETELERİNE İLAN ve REKLAM ALINIR

KÖRFEZ REKLAM

İstiklal Caddesi Bora Sokak No : 3/B GEMLİK
(Akbank aralığı Stüdyo Prestij yanı
Tel : (0.224) 513 96 83 Fax : 513 35 95

KAYIP

Ali Osman Sönmez Endüstri Meslek Lisesi'nden aldığım diplomamı kaybettim. Hükümsüzdür.
CEYHUN YILDIRIM

DEVREN SATILIK İŞYERİ

Uygun fiyata içindeki eşyasıyla işyeri

TEL: 514 61 68
0.542 730 60 51

2007'de ÖSS'de değişiklik yok

Milli Eğitim Şurasında, meslek liseliler için "katsayı uygulamasını kaldırmayı" amaçlayan temenniye YÖK'ten tepki. YÖK Başkanı Erdoğan Teziç, bu temenniyi benimsemediklerini belirterek, 2007 Öğrenci Seçme Sınavı'nda bu konuda herhangi bir değişiklik yapılmayacağını söyledi. Rektörler Komitesi Erdoğan Teziç başkanlığında Ankara'da toplandı. Rektörler Komitesi,

meslek liseliler için "katsayı uygulamasını kaldırmayı" amaçlayan temenni kararını benimsemedi. YÖK Başkanı Teziç, bu tür temennilerin meslek lisesi öğrencilerinde beklenti yaratarak, onların eğitim ve öğrenimlerini sekteye uğratmalarına yolaçabileceğini belirtti. Teziç, 2007 Öğrenci Seçme Sınavı'nda katsayı uygulamasının kaldırılmasının söz konusu olmadığını da vurguladı. Şuraya YÖK'ten temsilci katılmadığı nın hatırlatılması üzerine Teziç, "Şuranın amacı İmam Hatip Liseli'lerin üniversiteye geçiş yolunu açmaktı. Bu amaca hizmet etmek istemedik." dedi.

Türk parlamenterler ABD'de

Türkiye'den 4 kişilik bir parlamenter heyeti Washington'da "Ermeni Soykırım yalanı" üzerine temaslarda bulunuyor. Amerikan Kongresinin eski üyelerinin oluşturduğu dernek tarafından, Türkiye anabaşlığında düzenlenen bir panele katılan parlamenterler lobi de yaptı. Egemen Bağış'ın başkanlığındaki Türk Parlamenter heyeti, Washington'daki temaslarında, Demokrat Parti'nin çoğunluğu kazandığı

bir Kongre'de, sözde Ermeni soykırım tasarısının geçmesi halinde Türk-Amerikan ilişkilerinin nasıl etkileneceğini muadillerine anlattıklarını ifade etti. Egemen Bağış, Amerika'nın Irak'tan çekilme planı olması halinde Türkiye ile ilişkilerini germekten uzak durması gerektiğini söyledi. Bağış, "Olası bir kararın, siyasi yansımaları nasıl olacaktır, umarız iyi hesap ederler," dedi. Egemen Bağış, Amerika'da yaşayan Türk vatandaşlarına, bulundukları bölgenin Kongre üyelerine sözde Ermeni soykırım iddiaları, terör örgütü PKK ve Kıbrıs ile ilgili en az 3 mektup gönderme çağrısı da yaptı.

Erdoğan ve Gül'den 6 Aralık tepkisi

Avrupa Birliği dönem başkanı Finlandiya'nın Ankara'ya sorumluluklarını yerine getirmesi için 6 Aralık'a kadar süre vermesinin yankıları sürüyor. Başbakan Recep Tayyip Erdoğan, "Kabullenmeyeceğim iz şeyler önümüze geldiği zaman farklı bir adım atılması söz konusu olmaz" dedi. Dışişleri Bakanı ve Başbakan Yardımcısı Abdullah Gül ise "Bu işler tarih vermeyle, şantajla olmaz, Türkiye üzerine düşeni yaptı" diye konuştu. Erdoğan: "Kabullenemeyeceğimiz Şeyler Geldiğinde Farklı Adım Atmayız" Başbakan Erdoğan

Meclis'te Dışişleri Bakanı ve Başbakan Yardımcısı Abdullah Gül ve Başmüzakereci Ali Babacan ile Kıbrıs konusunu ele aldı. Gazetecilerin sorularını yanıtlayan Başbakan Erdoğan, görüşmelerin sürdüğünü belirterek, "Bugüne kadar bili yorsunuz çizdiğimiz çerçeve belli Görüşmelerimiz devam edecektir. Böyle kabullenemeyeceğimiz şeyler bizim önümüze geldiği zaman farklı bir adım atılması söz konusu olmaz." dedi. Gül: "Bu İşler Tarih Vermekle, Şantajla Olmaz" Dışişleri Bakanı ve Başbakan Yardımcısı Abdullah Gül de şunları söyledi: "Bu işler böyle tarih verme, şantaj... Bunlarla olmaz. Zaten öyle bir şey de söz konusu değil. Bunlar, bazen farklı farklı yansıyor. Finlandiya Dönem Başkanlığı bir gayret içerisinde, biz de o gayretleri destekliyoruz." Türkiye'nin üzerine düşeni yaptığını kaydeden Gül, "Bütün bunların arkasındaki görüş ve beklenti, Avrupa Birliği'nin Kıbrıs Türklerine verdiği sözü tutmasıydı. Bu nedir; onların serbest ticareti başlatması. Dolayısıyla bu yönde çalışmalar devam ediyor. Daha çok vakit var." şeklinde konuştu.

Otobüs şirketlerine ucuz bilet olanağı

Ulaştırma Bakanlığı Karayolu Ulaştırma Genel Müdürü Talat Aydın, şehirlerarası yolcu taşıyan otobüs firmalarına koltuk kapasitelerinin yüzde 10'unu geçmemek şartıyla istedikleri fiyattan bilet satma imkanı getirdiklerini söyledi "Karayolu Taşımacılığı ve Denetleme Konferansı İl Valileri Toplantısı" dolayısıyla Antalya'da bulunan Aydın, gazetecilere yaptığı açıklamada, şehirlerarası tarifeli otobüs seferi ile yolcu taşımacılığı yapan firmaların, hava yolları şirketlerinin 1 YTL'ye bilet satışı kampanyası düzenlemelerinin kendilerini olumsuz etkilediklerinden yakındıklarını kaydetti. Bu konuda bazı otobüs firmalarının Bakanlığa müracaat ettiğini hatırlatan Talat Aydın, "Bu müracaatları değerlendirdik. Bu, reklama yönelik bir kampanyadır. Aracın tüm koltukları bu fiyattan satılmıyor. Biz de yeni bir düzenleme yaptık. Otobüs firmalarına, otobüs koltuk kapasitesinin yüzde 10'unu geçmemek kaydıyla dilediği fiyattan bilet satma imkanı getirdik. Firmalar bu konuda bakanlığa müracaat ederek düzenlenecek kampanyanın süresi ve şartlarını bildirerek izin alacaklar"dedi.

İletişim vergileri düşürülecek

Ulaştırma Bakanı Binali Yıldırım, 2007 yılından itibaren iletişim vergilerini düşürecek düzenlemeleri hayata geçireceklerini söyledi. Ulaştırma Bakanlığı'nın 2007 bütçesi görüşülürken Yıldırım, Gölcük depreminin ardından artırılan iletişim vergilerinin düşürülmesine yönelik çalışmayı Bakanlar Kurulu'na sunduklarını söyledi. "İletişime Vergi de Dünya Şampiyonuyuz" Telekom'un özelleştirilmesinden sonra iletişim vergilerinin indirilmesinin gündeme gelmesini eleştiren muhalefetin görüşlerini de yanıtlayan Yıldırım; şöyle konuştu: "İletişime yüzde 29 vergi uygulayan Uganda'dan sonra yüzde 55 ile dünya şampiyonuyuz. 2007'den itibaren iletişimdeki vergi yükünü azaltacak çalışmalara fiilen başlayacağız. Vergiyi, kimse için değil, milletin menfaati için indireceğiz."

DENİZLİ Körfez GÜNLÜK SİYASİ GAZETE

İHL ve 11 Eylül finale kaldılar

İmam Hatip Lisesi

11 Eylül İlköğretim Okulu

Seyfettin ŞEKERSÖZ

Öğretmenler Haftası nedeniyle düzenlenen Öğretmenler Voleybol Turnuvası'nda güçlü iki takım finale adını yazdırmayı başardı. Gemlik Lisesi Spor Salonu'nda devam eden müsabakalarda yenildi almayan iki takımdan İHL ile 11 Eylül İlköğretim takımları finalde karşı karşıya gelecekler. Yarı finalistlerin ilk maçında İHL Şehit Etem Yaşar İlköğretim Okulu'nu yenerken zorlanmadı. İlk seti 25-22 alan İHL ikinci seti de 25-20 alarak maçı 2-0 kazanarak finale kalan ilk takım oldu. İkinci maçta yine yenilgisiz 11 Eylül İlköğretim takımı Celal Bayar Anadolu Lisesini 25-17 ve 25-23'lük setlerle 2-0 yenerek finalin ikinci takımı oldu. Finalde İHL ile 11 Eylül İlköğretim Okulu takımları birincilik için karşı karşıya gelirken Celal Bayar Anadolu Lisesi ile Şehit Etem Yaşar İlköğretim Okulu takımları üçüncülük için mücadele verecekler.

EŞANTİYON SEZONUNU AÇTIK...

34 yıllık tecrübemizle hizmetinizdeyiz

DUVAR TAKVİMİ - GEMİCİ TAKVİMİ- SAATLİ GEMİCİ TAKVİM - ÜÇGEN MASA TAKVİMİ - AJANDA - CEP AJANDALARI - SPİRALLİ AJANDALAR - BLOKNOTLAR - MASA SÜMENİ - KARTON FANTAZİ ÇANTA - ÇANTALAR - OTO KOKUSU - ANAHTARLIK - KÜLLÜK - KALEMLİK - TABAK ALTLIĞI - SAAT ÇEŞİTLERİ

GÖRMEDEN KARAR VERMEYİN

Körfez Ofset MATBAACILIK - YAYINCILIK - REKLAMCILIK

İstiklal Cad. Bora Sok. Akbank Aralığı Stüdyo Prestij yanı No : 3/B GEMLİK Tel : 513 96 83 Fax : 513 35 95

TBMM'de Laiklik tartışması

Milli Eğitim Bakanlığı bütçesinin görüşül düğü Meclis Plan ve Bütçe Komisyonu'nda Cumhuriyet Halk Partili milletvekilleri, Bakan Hüseyin Çelik'in laik eğitime karşı olduğu gerekçesiyle salonu terketti. Laikliği halkı bölen değil, bütünleştiren bir değer olarak gör düklerini ifade eden Milli Eğitim Bakanı Hüseyin Çelik ise "Kimseden laiklik der si almaya ihtiyacımız yok" dedi.

Komisyon Başkanı CHP'lilere söz vermedi

Komisyonda CHP'li üyeler, Milli Eğitim Bakanlığı'nın bütçesi nin görüşmelerine geçilmeden önce usul yönünden söz istediler. Komisyon Başkanı Sait Açba, bakanın sunuşundan sonra usul tartışması açılacağını belirterek söz vermedi. Bunun üze rine komisyonda gerginlik yaşandı.

CHP'li Üyeler Komisyonu Terk Etti

CHP İstanbul Millet vekili Kemal Kılıçdar oğlu, "Sayın Bakanın söylemlerine karşıyız. Bakan Türkiye Cumhuriyeti'nin laik, demokratik sosyal hukuk devleti olduğuna inanmıyor. Milli Eğitim Şurası'nda da bunu söylemiştir. Sayın Bakan söylemlerinde ulusal değerlere karşı olduğunu söylediği sürece kendisini dinlemeyeceğiz, bu yüzden komisyonu terkediyoruz." diye konuştu.

Çelik: "Kimseden Laiklik Dersi Almaya İhtiyacımız Yoktur"

Milli Eğitim Bakanı Hüseyin Çelik ise laik eğitime karşı hassas olduklarını ve eğitimi günlük siyesete alet etmediklerini belirtti. Çelik, şunları söyledi: "Laik eğitime zarar verecek hangi davra nış olursa olsun öncelikle Bakan sıfatıyla ben, bütün bürokratlarım ve hükümet buna karşı duracaktır. Laiklik kimsenin, şahısların, Ahmet'in, Mehmet'in teminatında değil, laiklik Anayasa'da devletin olmazsa olmaz vasfından biri olarak ifade edilmiştir. Bunları sadece söylemekle yetinmiyoruz. Bunlara bizatihi sahibiz." Hüseyin Çelik, laikliği halkı bölen değil, bütünleştirici bir unsur olarak gördüklerini de ifade etti.

Çelik, "Kimseden bu konuda laiklik dersi almaya bizim ihtiyacımız yoktur.. Ben hiçbir platformda hiçbir yerde ulusal değerlere karşı olduğumu söyleme dim." dedi.

Hakim adaylığı sınavı ertelendi

25 Kasım'da yapılacak Adli Yargı Hakim ve Savcı Adaylarını Seçme Sınavı ertelendi.

ÖSYM'den yapılan açıklamada, Danıştay'ın Ankara'da yapılacak sınavla ilgili 13 Kasım 2006'da yürütmeyi durdurma kararı verdiği hatırlatıldı.

Açıklamada, "Yürütmeyi durdurma kararı ve bu karara taraflarca yapılacak itiraz nedeniyle sınavın ertelenmesine karar verilmiştir. Sınavın yapılıp yapılmayacağı, yapılacaksa da hangi tarihte yapılacağı daha sonra kamuoyuna duyurulacaktır." denildi

SONAR Anketi'nde AKP yüzde 2 fark yedi

SONAR'ın yaptığı en son seçim anketine göre barajı aşan parti sayısı 4'e çıkarken, AK Parti, rakiplerinden yüzde 2 fark yedi. Peki bu nasıl oldu? Tarkan Temur'un haberi SONAR'ın yaptığı araştırmaya göre CHP, DSP ve SHP'nin toplam oylarının AKP yi yaklaşık yüzde 2 farkla geçebileceği ortaya konuldu. Anket sonuçlarında, AKP yüzde 24.35, CHP 16.15, DYP 11.69, MHP 11. 49, DSP 7.81, GP 4.61, ANAP 4.41, DTP 3.73, SHP 1.84, Diğer 2.72 ve kararsızlar 11. 83 olarak sıralandı.

SONAR Yönetim Kuru lu Başkanı Hakan Bayrakçı "DSP'nin hızlı yükselişi, TBMM'ye 5. partiyi getirebilir" dedi.

SONAR Araştırma Şirketi tarafından yapı lan "Siyasi Eğilimler Araştırması" , CHP, DSP ve SHP'nin top lam oylarının AKP'yi yaklaşık yüzde 2 farkla geçebileceğini orta ya koydu. Ankette, CHP-DSP-SHP oyları nın toplamı yüzde 29.36'ya ulaşırken AKP'nin oy oranı yüzde 27.61'de kaldı. AKP'nin oy oranını yüzde 35 olarak tahmin eden anketlerin, araştırma metotlarındaki yanlışlıktan kaynaklandığını belirten SONAR Yönetim Kuru lu Başkanı Hakan Bay rakçı, "AKP düştüğü yerde kaldı. CHP, DSP ve SHP'den oluşan sol oyların birlikteliği AKP'yi rahatlıkla geride bırakabilir. DSP'nin hızlı yükselişi, TBMM'ye 5. partiyi getirebilir" dedi.

SONAR Araştırma Şirketi'nin Siyasi Eğilimler Araştırmas ı'nın kasım ayı sonuçları yayımlandı. Türkiye genelinde siyasi partilerin son oy durumlarını belirlemek amacıyla yapılan anket çarpıcı sonuçlar ortaya koydu. İstanbul, Ankara, İzmir, Adana Antalya, Bursa, Çanakkale, Denizli, Diyarbakır, Edirne, Erzurum, Gaziantep, Isparta Karabük, Kayseri, Kütahya, Malatya, Mersin, Muğla, Samsun Tokat ve Trabzon il merkezleri ile kır niteliği taşıyan köylerinde, farklı sosyoekonomik, sosyo-demografik gruba üye kişilerden 2 bin 238 kişi ile görüşülerek gerçekleştirildi.

Anket sonuçlarında, AKP yüzde 24.35, CHP 16.15, DYP 11.69, MHP 11. 49, DSP 7.81, GP 4.61, ANAP 4.41, DTP 3.73, SHP 1.84, diğer 2.72 ve kararsızlar 11. 83 olarak sıralandı. Kararsızları oluşturan yüzde 11.83 gibi oldukça yüksek bir oranın dahil edilmediği bu sıralamada, CHP-DSP- SHP oylarının toplamı yüzde 25,17'ye ulaşarak AKP'nin yüzde 24.35'lik oy oranını geride bıraktı.

Kararsızlar, orantısal dağıtıldığında ise sıralama, AKP yüzde 27.61, CHP 18.32, DYP 13.26, MHP 13.04, DSP 8.14, GP 5.23, ANAP 5.01, DTP 4.24, SHP 2.09 olarak araştırmaya yansıdı. "Kararsızım" cevabı verenlerin orantısal dağıtımı sonucunda CHP-DSP-SHP 'nin oy oranları yüzde 29.36'ya ulaşarak AKP'nin yüzde 27.61'lik oranını yaklaşık yüzde 2 farkla geçti. Araştırma, bugün seçim olsa parlamentoya 4 partinin gireceğini ortaya koyuyor. Eğer sol ittifak gerçekleşmezse, TBMM'de sosyal demokrat parti olarak bulunacak CHP'nin oy oranı sadece yüzde 18.32 olurken AKP, DYP ve MHP'nin yüzde 10'luk barajı aşarak girebileceği parlamentodaki 3 sağ partinin toplam oy oranının ise yüzde 53.09'a kadar ulaşabileceği sonucunu veriyor. Anketin Bülent Ecevit 'in yaşamını yitirmesinin ardından saha çalışmalarını yaptıklarını belirten SONAR Yönetim Kurulu Başkanı Bayrakçı, "DSP barajı zorluyor" dedi. Bayrakçı, "DSP, Ecevit'in ölümünden önce yüzde 4'e oy oranına ulaşırken bugün kararsız seçmenin dağıtımının ardından yüzde 9'a yaklaşıyor" diye konuştu.

Türkiye Erozyon tehdidi altında

Türkiye Erozyon Tehditi Altında

Her yıl 1 milyar 400 milyon ton toprak denizlere akıyor. Erozyon, Türkiye'nin yüzde 90'ını tehdit ediyor. Her yıl 1 milyar 400 milyon ton toprakla birlikte geleceğimiz de denizlere akıyor. Toprak kaybını önlemenin en iyi yolu ise ağaçlandırma. Çevre ve Orman Bakanlığı da tehlikeli gidişi durdurmak için çaba içinde. Erozyonun önüne geçmek için yılda30 bin hektar alan ıslah ediliyor, dere yatakları düzenleniyor, ağaçlandırma yapılıyor. Ancak, bu yapılanlar yeterli değil. Konuya ilişkin konuşan TEMA Vakfı İzmir Temsilcisi Alaettin Hacımüezzin, "Bu hızla gidilirse, ancak 1000 yıl sonra Türkiye topraklanır, ama Türkiye'de toprak kalmayacak. Onun için hem tarım hem de orman arazilerinde toprak koruma tedbirlerinin alınması, ama önce halkımızın gerçekten bilinçlendirilmesi lazım" diye konuştu. Bu arada, toplumun dikkatini denize akan topraklara çekmek için çeşitli etkinliklerin yapıldığı "Erozyonla Mücadele Haftası" başladı.

'Gemlik Körfez' internette www.gemlikkorfezgazetesi.com adresini tıklayın

GEMLİK Körfez GÜNLÜK SİYASİ GAZETE

Zirvedekiler ne kadar maaş alacak?

Cumhurbaşkanı maaşı 2007'de yüzde 11,9 , Başbakan maaşı yüzde 9,5 , milletvekili maaşları ise yüzde 9,3 oranında zamlanacak.
2006 yılı bütçesinde 253 bin 200 YTL olarak yer alan Cumhurbaşkanının yıllık maaş ödeneği, 2007 Bütçesi ile 284 bin 100 YTL'ye yükselecek. Bu şekilde Cumhurbaşkanının aylık brüt maaşı 21 bin 100 YTL'den 23 bin 675 YTL'ye çıkacak. 2006 Bütçesin deki ödenek ile Cum hurbaşkanı Ahmet Necdet Sezer'e bu yılın ilk yarısında ortalama 14 bin 390 YTL maaş ödendi. Ortalama maaş, ikinci 6 aylık dönemde ise vergi dilimlerine bağlı gelir vergisi artışı nedeniyle 13 bin 588 YTL'ye geriledi. Cumhurbaşkanının 2006 yılındaki aylık ortalama maaşı da, 13 bin 989 YTL olarak hesaplandı. Bu ra kam, yeni bütçe öde neğine bağlı olarak 2007 yılının ilk yarısın da 16 bin 50 YTL'ye ulaşacak. Sezer'in görev süresini 16 Mayıs 2007'de tamam lamasının ardından Çankaya'ya çıkacak yeni Cumhurbaşkanı da, altı ayın kalan bölümünde aynı maaşı alacak. İkinci 6 aylık dönemde ise Cumhurbaşkanının aylık ortalama maaşı, üst vergi dilimine gir mesi nedeniyle 15 bin 250 YTL'ye düşecek.

Buna göre Cumhurbaşkanına, 2007 yılında her ay ortalama 15 bin 650 YTL maaş ödenmiş olacak.

Başbakan ve milletvekili maaşları

Başbakan Recep Tayyip Erdoğan'ın bu yılın ilk 6 aylık döneminde 7 bin 740 YTL olan ortalama maaşı, Temmuz zammı ve yüzde 2,32'lik enflas yon farkı ile ikinci 6 aylık dönemde 7 bin 834 YTL'ye çıktı. Başbakanın 2006'daki aylık ortalama maaşı da 7 bin 787 YTL oldu. Bu rakam, 2007 yılında 8 bin 525 YTL'ye yükselecek. Başbakan 2007 yılının ilk 6 aylık döneminde ortalama 8 bin 550 YTL, ikinci 6 aylık döneminde ise 8 bin 500 YTL maaş alacak. Bu yılın birinci döneminde 7 bin 695, ikinci dönemin de de 7 bin 790 YTL olmak üzere, ortalama 7 bin 743 YTL aylık ödenen Bakan lara da, 2007 yılının ilk yarısında 8 bin 480 YTL, ikinci yarısında da 8 bin 450 YTL ortalama maaş verilecek.
Böylece Bakanların 2007'deki aylık ortalama maaşı da yüzde 8,9 artarak, 8 bin 465 YTL olacak. Yeni yılda, milletvekillerinin yıllık ortalama maaşı ise 7 bin 524 YTL'den 8 bin 220 YTL'ye çıkacak.
Bu yılın Ocak-Haziran döneminde ortalama 7 bin 482 YTL olan milletvekili maaşı, Temmuz-Aralık döneminde 7 bin 566 YTL olarak belirlendi. Milletvekillerine önümüzdeki yılın ilk yarısında yine ortalama olarak 8 bin 230 YTL, ikinci yarısında da 8 bin 210 YTL maaş ödenecek.

Emekli maaşları

Bu arada eski Cumhurbaşkanı ve Başbakanların emekli maaşı da yeni yılda yüzde 12,2 oranında zam görecek. 7. Cumhur başkanı Kenan Evren ile 9. Cumhurbaşkanı Süleyman Demirel'e halen ayda 8 bin 440 YTL emekli maaşı ödeniyor. Yeni yılda Cumhur başkanı emekli maaşı 9 bin 470 YTL'ye yükselecek.

Ekim'de turizm geriledi

Turizmdeki gerileme Ekim ayında da sürdü. Geçen ay Türkiye'yi ziyaret eden yabancıların sayısı 2005 yılının aynı ayına göre yüzde 18,7 azaldı. Ocak-Ekim döneminde turist sayısı da bir önceki yılın aynı dönemine göre yüzde 7 azaldı.
Türkiye İstatistik Kurumu Ekim ayına ilişkin "Giriş-Çıkış Yapan Ziyaretçiler" anketinin sonuçlarını açıkladı.
Kurumun verilerine göre Ekim'de Türkiye'ye gelen yabancı ziyaretçilerin sayısı geçen yılın aynı dönemine göre yüzde 18,7 azalarak 1 milyon 713 bin 916 kişiye indi.
Türkiye'yi ziyaret eden yabancıların sayısı Ocak-Ekim döneminde de yüzde 7 gerile yerek 17 milyon 309 bin 793'e indi.
En Çok Turist Almanya'dan Türkiye'ye en çok turist gönderen ülkeler sıralamasında Almanya yine ilk sırada. Almanya'yı sırasıyla İngiltere, Hollanda, Bulgaristan ve Rusya izliyor. Ekim ayında yurdu ziyaret eden gurbetçilerin sayısında ise artış görüldü.

Para Politikası Kurulu yarın toplanıyor

Merkez Bankası Para Politikası Kurulu, yarın 11. olağan toplantısını gerçekleştirecek. Para Politikası Kurulu toplantısına, Kurul Başkanı ve Merkez Bankası Başkanı Durmuş Yılmaz, Başkan Yardımcıları Erdem Başçı, Burhan Göklemez, Mehmet Yörükoğlu ile kurul üyesi İbrahim Turhan'ın katılması bekleniyor.
Para Politikası Kurulu toplantısı, saat 14.00-17.00 arasında iki aşamalı olarak yapılacak. İlk aşamaya, Merkez Bankası yetkilileri ve uzmanları ile Hazine Müsteşarlığı yet kilileri katılacak. Aynı gün gerçekleşecek ikinci aşamada ise sadece Para Politikası Kurulu üyeleri toplanacak ve görünüme ilişkin son değerlendirme ler yapıldıktan sonra oylamaya geçilecek. Oylama bittikten sonra Para Politikası Kurulu üyeleri, gerekçeye temel teşkil edecek kısa metni oluşturacak. Karar, gerekçesiyle birlikte aynı gün saat 17.00 ile 19.00 arasında Merkez Bankası tarafından basın duyurusu ile açıklanacak.
Kurul, bu yılki son olağan toplantısını 21 Aralık tarihinde yapacak. Bu arada piyasalardaki beklenti, kısa vadeli faiz oranlarının bu ay da değişmeyeceği yönünde bulunuyor.
Kurul, en son 20 Temmuzdaki toplantısında faiz oranlarını 0,25 puan artırmış, 24 Ağustos, 26 Eylül ve ardından 19 Ekim'de yaptığı olağan toplantısında ise kısa vadeli faiz oranlarını değiştirmemişti
Buna göre, gecelik borçlanma faiz oranı yüzde 17,50, borç verme faiz oranı da yüzde 22,50'de kalmıştı.

KİRALIK İŞYERİ

Emin Dalkıran Kordonu'nda 70 m2 daha önce internet Cafe olarak kullanılan işyeri kiralıktır.
(0 542) 593 61 51

KİRALIK PANSİYON

K. Kumla'da kış sezonu için Taşeron firmalara (Haziran ayı sonuna kadar) Komple Kiralık Pansiyon
UĞUR PANSİYON
Ali Dur (0 532 511 05 07)
İskele Meydanı K.Kumla

DEVREN SATILIK

Faal durumda Devren Satılık Kırtasiye Dükkanı
GSM : (0.533) 717 20 02

GERÇEK OTO LASTİK LAZOĞLU
Hüseyin TAŞKIRAN
HER TÜRLÜ LASTİK TAMİRİ YAPILIR.
2. El ve Yeni Lastik Alım Satımı
2. El Jant Alım Satımı
24 SAAT HİZMETE AÇIKTIR
Dr. Ziya Kaya Mh. Bayrak Sk. No:3 Demirci Apt. Gemlik / BURSA
GSM: 0.535 736 43 78

SATILIK DAİRE

Manastır'da 135 m2 3+1, denize cepheli LÜX DAİRE
0.532 356 62 25

'Gemlik Körfez' internette
www.gemlikkorfezgazetesi.com

Eşler birbirini dinlemiyor

Uzmanlara göre boşanmaya varan çatış-maların baş nedeni eşlerin birbirini dinlemesini bilmemek. Psikolog Yasemin Abdalla, 'dinleme'nin püf noktalarını yazdı.

EŞİNİZİ YETERİ KADAR DİNLEDİĞİNİZE İNANIYOR MUSUNUZ?

Çiftler arasında en az yaşanan, en az hissedilen duygu dinlenilmektir. Özellikle kadınları evlilikte ziyadesiyle öfkelendiren, erkeklerin dinlememesidir. Dinlemek ya da dinlenilmek sevgiyi, saygıyı, değeri ifade eder. Öğrenmek, anlaşılmak, yakınlaşmak için dinlemek ilişkiye değer katacaktır. Her ne kadar aşkla, sevgiyle çiftler birbirine bağlı olsalar bile yetersiz dinleme bu bağı zaman içinde zedelemektedir. Peki evlilik için bu kadar önemli olan dinleme dinamiği nasıl kazanılır?

- Dinlemek için önce konsantre olmak yani istekli olmak gerekir. Bunun için önce dinlemeyi bozucu unsurlar kontrol altına alınmalı. Eğer konsantre olamıyorsanız; dinlemeyi bir başka zamana erteleyebilirsiniz. Kötü bir dinleyici olmaktansa bu iş için uygun zaman dilimi ayırmak çok daha etik bir davranıştır.

- Eşinizi dinlerken elinizden geldiğince cümlesini bitirmesine fırsat verin. Zira çiftler herhangi bir problemle alakalı olarak birbirleriyle konuştuklarında, henüz birinin cümlesi bitmeden diğeri konuşmaya başlar. Bu eşlerin duygu ve düşüncesini hem ifade etmesine engel olur hem de karşı tarafı rencide eder. Ötekinin konuşmasının sonucunu beklemeden yorum yapmak yanlış çıkarımlara sebebiyet vereceğinden amaçlanan sonuca ulaşmak mümkün olmaz. Dinlemek sabrı en güzel gösteren ibredir. Sabırsa eşler arasındaki ilişkiye yapılan en güzel yatırım ve emektir.

- Eşinizi dinlerken onu doğru anlayıp anlamadığınıza dair sorular sorun. Eşinizin söylediklerini ona özetleyebilirsiniz. Ayrıca tam olarak ne demek istediğini anlamaya çalışın. Böyle davranmanın iletişimde iki büyük faydası vardır:

1- Tam bilgi aldığınızdan emin olursunuz.
2- Ona değer verdiğinizi ifade etmiş olursunuz.

- İletişimde en önemli unsurlardan biri eşiniz konuşurken o anki ihtiyacı nedir?

a) rahatlamak mı?
b) öfkesini çıkarmak mı?
c) ikna etmek mi?
d) anlaşılmak mı?

Bu şıklardan hangisine ihtiyacı olduğunu doğru anlamak gerekir. Zira eşinizin ihtiyacı bizden ne beklediğini gösteren ibre oluğundan, sonuca daha çabuk ulaşmanızı sağlar. Yapılan araştırmalarda erkeklerin daha çok problemin çözümüne odaklandıklarını, kadınların ise sonuçtan çok anlaşılmaya değer verdikleri gözlenmiştir. Eşler, ilişkilerinde bu unsuru her zaman aklında tutmalıdır.

ÇİZİYORUM

Barış Güler'in kaleminden

7 YAŞ

Sisli havalarda sarı gözlük takın

Görüş mesafesinin düştüğü sisli havalarda, sarı camlı gözlüklerin, nesnelerin algılanmasını kolaylaştırarak, kaza riskini azalttığı bildirildi. Kış aylarıyla birlikte sürücülerin korkulu rüyası haline gelen sisli havalar, görüş alanını ve sürüş emniyetine en az sis farları kadar katkı sağlayan sarı camlı gözlüklerle sorun olmaktan çıkıyor. Çukurova Üniversitesi Göz Hastalıkları Ana Bilim Dalı Başkanı Prof. Dr. Reha Ersöz, yaptığı

açıklamada, sarı renkte üretilen gözlük camlarının, sisli ve puslu havalar da nesnelerin seçilmesini kolaylaştırdığını, sürücülere daha rahat sürüş ortamı yarattığını söyledi. Sarı renkli camların sürücülere yüksek kontrast sağladığını belirten Prof. Dr. Ersöz, "Işığı azaltan, kontrası da yükselten bu camlar, nesnelerin seçilmesini daha da kolaylaştırır" dedi. Seyahatler sırasında sarı camlı gözlüklerin rahatça kullanılabileceğini ve göze bir zararı olmadığını vurgulayan Prof. Dr. Ersöz, şöyle konuştu: "Sarı camlı göz lükler, grinin tonları arasındaki farkı artırır. Grinin tonlarını ortaya çıkardığınız zaman, görüş alanı daha belirginleşir. Sisli havalarda seçilmesi zor olan objeleri daha rahat görür ve ayırt edebiliriz. Bu gözlükler görüş mesafesini artırmaz, ancak görünen alanın iyi algılanmasını sağlar. Bu da kaza riskini azaltır. "

Siz de geleceğimize bugünden el koyun
Çünkü toprak yoksa geleceğimiz yok...
EL KOYUN
Avea, Telsim ve Turkcell hattınızdan 3464'e mesaj atın.
EL KOYUN
TEMA
www.elkoyun.com www.tema.org.tr

BURSA HAKİMİYET VE KENT GAZETELERİNE İLAN ve REKLAM ALINIR
KÖRFEZ REKLAM
İstiklal Caddesi Bora Sokak No : 3/B GEMLİK
(Akbank aralığı Stüdyo Prestij yanı
Tel : (0.224) 513 96 83 Fax : 513 35 95

Grip, yaşamsal risk oluşturuyor

İnsan hayatında risk oluşturan grip, tıbbi açıdan mutlaka aşılanması gereken hastalıkların başında geliyor. Amasya Sağlık İl Müdürü Dr. Mehmet Rüştü Ertosun, gribe yol açan influenza virüsünün çok kolay ve hızla insan vücuduna bulaşarak yerleştiğini belirten ve özellikle yaşlılar, çocuklar, kalp hastaları, akciğer hastaları, böbrek hastaları ve şeker hastalığı gibi kronik rahatsızlığı olan kişilerde çok daha ağır seyrettiğini ve ölümlere yol açabildiğini ifade etti.

Dr. Mehmet Ruştu Ertosun, "Grip hastalığı ve bunun bir parçası olan kuş gribi hastalığından korunmanın yolları arasında açıkta satılanı kümes hayvanları ve kuşların satın alınmaması, özellikle bu tür hayvanların ehil olmayan kişiler ve çocuklarca eldivensiz kesilmemesi, temizlenmemesi, kümes hayvanlarının etlerinin çok iyi pişirildikten sonra yenmesi, avlanma sahalarından uzak durulması gerekiyor" dedi.

Öksürük, ateş, aşırı halsizlik, boğaz ve baş ağrısı gibi yakınmaları olan ya da bu gibi şikayeti olanlarla temas eden kişilerin en yakın sağlık kuruluşuna müracaat ederek kontrolden geçmeleri gerektiğini açıklayan Dr. Ertosun, "Grip, öksürük ve hapşırık ile etrafa bulaşabiliyor, hasta kişiler ile direk temas edilmesi ve hasta kişilerin ağız burun akıntıları ile temas etmiş eşyalar ile de bulaşabiliyor" diye konuştu.

Nefes kokusu hastalık habercisi

Samsun Dişhekimleri Odası Başkanı Abdullah İlker, uzun süreli nefes kokusunun hastalık habercisi olabileceğini söyledi

Nefes kokması sorunu yaşamanın hiç de hoş bir durum olmadığını, ancak zamanında hekime başvurulduğunda ve doğru sebep tespit edildiğinde bu hastalığa çözüm bulmanın kolay olduğunu belirten Abdullah İlker, halk arasında ağız kokusu olarak bilinen nefes kokusunun, erişkinlerin bir çoğunda ömürlerinin bir bölümünde ya da sürekli olarak görüldüğünü kaydetti. Ağız kokmasının çocukluktan başlayan bir rahat sızlık olmadığını dile getiren İlker, "Hastalık daha çok yetişkin dönemde ortaya çıkıyor.

İşte yaşamın bu evresinde karşılaşılan ağız kokusu, bireylerin sosyolojik ve psikolojik hayatlarını olumsuz etkiliyor. İnsanın hayatını çekilmez kılan bu rahatsızlıktan birçok vatandaşımız ve o kişiyle muhatap olanlar şikayetçidir. Ağız ve diş sağlığının önemini her zaman söylüyoruz, ama kişilere rahatsızlık veren bu sorunun altında önemli hastalıklar olabilir" dedi.

Ağız kokusu şikayeti olan hastaların mutlaka kulak burun boğaz muayenesinden geçmesi gerektiğine dikkat çeken İlker, "Çünkü şikayetin nedeni çoğunlukla bu bölgelerden kaynaklanır. Bu problemin birçok farklı sebebi olabilir. Sinüzit, bademcik iltihabı, diş ve diş eti hastalıkları, mide ve bağırsak sistemi hastalıkları, dil kökündeki mantar enfeksiyonları, tümöre bağlı nedenler koku oluşumu yapabilir. Bunun için ağız kokusu olan vatandaşlarımız mutlaka doktora başvurmalıdır. Ağız ve diş sağlığı her zaman önemsenmelidir" şeklinde konuştu.

Bel fıtığına düzenli egzersiz

Beyin, Sinir ve Omurilik Cerrahisi Uzmanı Opr. Dr. Ahmet Çubukçu, sürekli oturarak çalışan ve ağır yük taşıyan kişilerin bel fıtığına yakalanma riskinin daha fazla olduğunu belirterek, 30-50 yaş arasındaki kişilerin de risk grubunda olduğunu söyledi.

Trabzon Numune Eğitim ve Araştırma Hastanesi Beyin, Sinir ve Omurilik Cerrahisi Uzmanı Opr. Dr. Ahmet Çubukçu, şiddetli bel ağrısı ve ayağa doğru yayılan ağrılar şeklinde belirtileri olan bel fıtığının, bel bölgesindeki omurgaların arasında bulunan kıkırdak yapının yırtılarak omurilikten çıkan sinirleri sıkıştırmasıyla ortaya çıktığını söyledi.

Şişman insanlarda bel fıtığı görülme riskinin daha yüksek olduğunu belirten Dr. Çubukçu, tedavisi oldukça zor olan bu hastalığın kişinin sosyal yaşantısını da olumsuz yönde etkilediğini dile getirdi. Erkek ve kadın arasında hastalığa yakalanma açısından bir fark olmadığını kaydeden Dr. Çubukçu, "Ancak hamilelikte, özellikle aşırı kilo alınması nedeniyle bel omurlarındaki basınç artar ve risk yükselir. Şişmanlarda da bel fıtığı daha yüksek oranda görülür ve tedavi edilmesi de güçtür" dedi. Bazı meslek gruplarındaki kişilerde bel fıtığına yakalanma riskinin daha fazla olduğuna dikkat çeken Dr. Çubukçu, "Aşırı yük taşıyanlar, uzun süre otomobil kullananlar ve sürekli masa başında çalışanlarda bel fıtığına yakalanma riski daha yüksektir. Düzenli egzersiz yapanlarda, özellikle bel ve karın kasları gelişmiş kişilerde bu hastalığa daha az rastlanır. Bu nedenle düzenli egzersiz yapmayı ihmal etmemek gerekir" diye konuştu.

Bel fıtığına yakalanma açısından 30-50 yaş arasındaki kişilerin risk grubunda bulunduğuna işaret eden Dr. Çubukçu, tedavinin olumlu sonuçlanması için de hastanın doktorun tavsiyelerine tamamen uygun hareket etmesi ve tedavi sürecini aksatmaması gerektiğini ifade etti.

GEMLİK REHBERİ

GEREKLİ TELEFONLAR	
İtfaiye	110
Polis İmdat	155
Jandarma İmdat	156
Jandarma K.	513 10 55
Polis Karakolu	513 18 79
Gar. Kom.	513 12 06
KAYMAKAMLIK	
Kaymakamlık	513 10 51
C.Savcılığı	513 10 53
C.Savcı Yrd.	513 29 54
Emniyet Müd.	513 10 28
ULAŞIM	
METRO	513 12 12
Aydın Turizm	513 20 77
Süzer Turizm	512 10 72
Kanberoğlu-Esadaş	514 45 49
Anıtur	514 47 71
Kamil Koç	513 35 71
HASTANELER	
Devlet Hastanesi	513 92 00
SSK Hastanesi	513 23 29
Mer.Sağ.Ocağı	513 10 68
Tomokay Tomografi	513 65 29
TAKSİLER	
Körfez Taksi	513 18 21
Çınar Taksi	513 24 67
Güven Taksi	513 32 40
Gemlik Taksi	513 23 24
Manastır Taksi	514 35 50

RESMİ DAİRELER	
TEK Arıza	513 20 66
TEK İşletme	513 45 03
Statyum	514 00 95
Orm.Böl.Şef.	513 12 86
Milli Eğt. Md.	513 11 74
Halk Kütüphane	513 13 53
Askerlik Şb.	513 10 57
Karayolları	513 13 08
Liman Baş.	513 11 33
Mal Müd.	513 10 95
Nüfus Md.	513 37 42
Özel İd. Md.	513 15 07
Tapu Sicl. Müd.	513 14 14
Müftülük	513 13 64
Gümrük Md.	524 85 86
Tekel Md.	513 10 42
Ver. Dairesi Md.	513 10 92
İlçe Tarım Müd.	513 10 45
İlçe Seç. Md.	513 77 77
Halk Eğitim Müd.	513 18 46
BELEDİYE	
Santral	513 45 21 -23
Başkanlık	513 45 20
Zabıta	513 24 32
Otobüs İşlet.	513 45 21-122
Su İşlet.	513 45 21 - 115
İtfaiye	513 23 25
Muhasebe Md.	513 45 21 -182
Yazı İşl. Md.	513 45 21 -111
Su Arıza	Yalnız 185

DENİZ OTOBÜSÜ	
Bursa	256 77 84
Mudanya	544 30 60
Yenikapı	(212) 516 12 12
Yalova	(226) 811 13 23
İDO İmam Aslan Dinlenme Tes.	513 23 94
VAPUR - FERİBOT	
Yalova	(226) 814 10 20
Topçular	(226) 363 43 19
Eskihisar	(262) 655 60 31
OTOBÜS	
Şehirlerarası	261 54 00
Otobüs Terminali	(18 Hat)
TÜP DAĞITICILARI	
Aygaz	513 12 95
Tekgaz	513 16 37
Ocakgaz	513 16 37
Ergaz	513 88 43
İpragaz	513 22 59
Habaşgaz	513 45 46
Yeni Likitgaz	513 65 00
BP Gaz	514 59 81
Bütünler Likitgaz	513 80 00
Akçagaz	514 88 70
Totalgaz	514 17 00
AKCAN PETROL	513 10 79
MAR-PET	513 30 33
TUNCAY OTO GAZ	513 14 25

NÖBETÇİ ECZANE

22 Kasım 2006 Çarşamba
KAHRAMAN ECZANESİ
Tel : 513 19 13 GEMLİK

GEMLİK'İN İLK GÜNLÜK GAZETESİ
GEMLİK Körfez
GÜNLÜK SİYASİ GAZETE

YEREL SÜRELİ YAYIN
YIL : 34 SAYI : 2603
FİYATI : 0.25 YTL. (KDV Dahil)
Sahibi : Kadri GÜLER
Sorumlu Yazı İşleri Müdürü : Serap GÜLER
Haber Müdürü : Seyfettin ŞEKERSÖZ
İstiklal Cad. Bora Sok. No:3/B
Tel : 513 96 83 Fax : 513 35 95 GEMLİK
Yönetim ve Basım Yeri : KÖRFEZ OFSET
Matbaaclık-Yayıncılık-Reklamcılık Tesisi
İstiklal Cad. Bora Sok. No:3/B GEMLİK
(Dini bayram Günleri ve Pazar günleri yayınlanmaz)

Foto-Bloklarda 'Bursa Hatırası'

Bursa Büyükşehir Belediyesi tarafından bu yıl 16'sını düzenlediği Fotoğraf Günleri kapsamında Bursa'ya özgü değerlerin yer aldığı foto-bloklar büyük ilgi görüyor.
Geçtiğimiz yıllardan farklı bu yıl zengin içerikle düzenlenen Fotoğraf Günleri'ne halkın da katılımını sağlamak amacıyla hazırlanan foto-bloklar etkinliğe renk kattı. Bursalılar etkinlik süresince Tayyare Kültür Merkezi ve Kent Müzesi önünde Karagöz-Hacivat, kılıç-kalkan ve mehter ekibinin yanı sıra Bursaspor'un şampiyonluk kupası ile poz verebilecek, Bursa Hatırası fotoğrafı çektirebilecekler.
Hasta bir Bursaspor lu olduğunu belirten Vedat Uysal isimli genç, takımını yeniden Süper Lig'e taşıyan şampiyonluk kupasının yer aldığı foto-blok önünde fotoğraf çektirirken, "Şampiyon olduğumuz günden bu yana kupayı görmeyi hayal ediyordum. Görmeyi isterken, şimdi kupayla fotoğraf çektirme imkanı buldum. Çok mutluyum" şeklinde duygularını dile getirdi.
Dünyanın 7 ünlü fotoğrafçısından biri olan ve etkinliğin açılış töreninin 'onur konuğu' olan Ara Güler de, bu uygulamanın etkinliğin daha çok kitle tarafından izlenmesini sağlayacağını söyledi.
Güler, ayrıca Bursa Büyükşehir Belediyesi'nin ustalar tarafından ders vererek, öğrencilere dağıtacağı makinelerle fotoğraf çekmelerine imkan sağlayan uygulamanın da yeni neslin fotoğrafa olan ilgisini artıracağını belirtti.

Bursa Kemancı Markov'u ağırlayacak

Markov, 23-24 Kasım'da Fethiye Kültür Merkezi'nde konser verecek.

Bursa Bölge Devlet Senfoni Orkestrası (BBDSO), bu hafta dünyaca ünlü kemancı Alexander Markov'u ağırlayacak.
BBDSO'dan yapılan yazılı açıklamaya göre, orkestra, Azerbaycanlı ünlü şef Rauf Abdullayev ile Paganin'in 24 Capris'ini tek konserde çalmasıyla dünyanın hayranlığını kazanan ve yüzyılın en büyük kemancıları arasına giren Alexander Markov'u Bursalı sanatseverlerle buluşturacak.
Konserin ilk yarısında, J. Brahms'ın "Keman Konçertosu", ikinci yarısında ise Çağdaş Rus Bestecisi I. Stravınsky'nin "Ateş Kuşu" ve "Perinin Öpücüğü" adlı bale süitleri dinlenebilecek.
Konser, Fethiye Kültür Merkezi'nde 23 ve 24 Kasımda saat 20.00'de başlayacak.
Biletleri, konser öncesi Fethiye Kültür Merkezi'nden temin edebilecek

Vaillant
GEMLİK ANA BAYİİ

ULUKAYA DOĞALGAZ ISI SAN.
HÜSEYİN ULUKAYA & CÜNEYT DEMİRLİ ORTAKLIĞI

Gelecekteki Yaşam Konforunuz...

- DOĞALGAZ
- KOMBİ
- KAT KALORİFERİ
- MERKEZİ ISITMA
- RADYATÖR
- SPLİT KLİMALAR
- DOĞALGAZ SOBASI
- TESİSAT ve PROJE

Merkez : Kayhan Mah. 2 Nolu Cad. 9/A
Tel & Fax : (0.224) 513 88 26 GEMLİK
Şube : Balıkpazarı Mah. Alemdar Cad. No : 4
Tel : (0.224) 513 49 93 GEMLİK
e-mail : c_demirli@yahoo.com
www.ulukaya.ticaret-ltd.com

140 Yıldan Beri...

Çenesuyu
DOĞAL KAYNAK SUYU

su tadında hayat

Çenesuyu 1,2 (Fr) sertlik derecesiyle
Türkiye'nin ve dünyanın
en yumuşak suları arasında yer alır

İçtiğimiz suyun kalitesi
sağlığımız kadar önemlidir

Tam otomatik sistemlerde el değmeden doldurulup
ozon sistemiyle en sağlıklı dezenfekte işlemi yapılarak
İlk sizin açacağınız güvenli ambalajıyla sizlere ulaşır

Çenesuyu ile Sağlıklı Nesillere...

HAKAN TİCARET
Hakan Arda
Dr. Ziya Kaya Mh. Orhangazi Cad. No : 100 / C
Tel : (0.224) 512 22 55 GEMLİK

GEMLİK'İN İLK GÜNLÜK GAZETESİ

GEMLİK Körfez

TARAFSIZ SİYASİ GAZETE

23 Kasım 2006 Perşembe info@gemlikkorfezgazetesi.com 25 Ykr

Körfez Ofset'te
Zengin davetiye ve kartvizit çeşitleri, her türlü renkli ve siyah beyaz baskı, kaşe, mühür, kitap, broşür cilt yapımı
Tel : 513 96 83
İstiklal Caddesi Bora Sokak Akbank Aralığı
Stüdyo Prestij yanı No : 3/B GEMLİK

Marmarabirlik fiyatlarda şaşırttı. Önceki gün açıkladığı 3,75 YTL fiyatı yükseltti.

Zeytinde tavan 3,90 YTL

Salı günü 200 taneli zeytine 3.75 YTL fiyat veren Marmarabirlik dün açıkladığı yeni fiyatla 200 dane zeytini 3.90 YTL'ye çıkardı.

Seyfettin ŞEKERSÖZ''ün haberi sayfa 5'de

Güne Bakış

Kadri GÜLER
kadri_guler@hotmail.com

Marmarabirlik üzdü

Avans sistemiyle zeytin alımlarına başlayan Marmarabirlik, önceki gün tavan ve taban alım fiyatlarını açıklayınca koo peratif ortakları şaşkına döndü.

Dün de lütfedip Gemlik tipi zeytine 0.15 YTL. artış yapmışlar.

Yani Gemlik tipi 200 tane zeytine ödenecek fiyat 3.90 YTL.

Devamı sayfa 5'de

Gemlik Belediyesi Çarşı Meydanı için kamulaştırma kararı aldığı 8 yer için 1 milyon 160 bin YTL ödeme için gerekli parayı Ziraat Bankası'na yatırdı.

Kamulaştırılan yerler için değer tespitleri yapıldı

Gemlik Belediyesi Çarşı Meydanı için kamulaştırılan yerlerin değer tespitlerini yaparak, 8 yer için Ziraat Bankası'na 1 milyon 160 bin YTL yatırdı. cazibe merkezi için çalışmaların başlatılmasıyla birlikte emlak değer tespitlerini de tamamlayan Belediye, Ticaret Odası ile Emlakçıların görüşlerini alarak arsa değerlerine göre fiyatları belirlerken arsa üstü değerlerin ise Bayındırlık birim fiyatlarına göre tespit edildiği öğrenildi. Sayfa 3'de

GEMDAŞ YETKİ NO : 035

Ezgi Mühendislik

"Gemlik Sürücü Kursu Kuruluşudur"

- DOĞALGAZ DÖNÜŞÜM
- PROJE KOMBİ
- KOLON TESİSAT
- PETEK ÇEŞİTLERİ
- DOĞALGAZ MALZEMELERİ
- MERKEZİ SİSTEM
- KAT KALORİFERİ
- PLASTİK BORU TESİSATI
- SIHHI TESİSAT
- FABRİKA DÖNÜŞÜM

DOĞALGAZ'DA ÖNCÜ FİRMA

MASTAŞ RADYATÖRLERİ YETKİLİ BAYİSİ

İbrahim Uslu
Tel : (0.224) 513 11 21 Fax : 513 11 71
Orhangazi Cad. No : 48/C
Marmarabirlik Depoları Karşısı GEMLİK

Buluşma

Gürhan ÇETİNKAYA

Çankaya...

Dünden devam

- "Yabancılara yasaklanmış olan işler kanunu"nu delerek, onlara, tevdiini sağlayan,
- Genişletilmiş yerel yönetimler yasası ile federas yon sistemine geçisin alt yapısını hazırlayan,
- Ulusal basına yapılan baskılarla halkından gerçekleri saklayan,
- Çok önemli yasalarda, muhalefete ve halka yeterli ve doğru bilgi vermeyen,
- Vaatlerine rağmen dokunulmazlık yasasını kaldırmayan,
- Bölücü terör örgütü mensubu hainlerin mayın tuzaklarını önlemek amacıyla Genelkurmay'ın asfaltlama istegini yerine getirmeyerek, askerlerimizin ölmemesi için önlem almayan,
- Halkını, uluslar üstü ilaç tekellerinin insafsızlığına terk edip pahalı ilaçların hastalara verilmemesi için hükümetin KHK (Kanun Hükmünde Kararname) çıkararak, "sağlıkta soykırım" gibi kararlar alan,
- Mezarda emeklilik yasasını çıkaran,
- BM Sekreteri Kofi Annan'a ANA uçağını 64 bin 500 dolarlık maliyetle tahsis eden,
- "Türk" yerine "Türkiyeliyim" tanımını getiren,
- Genelkurmay Başkanı'nın da yakındığı bölücü yayınlara göz yuman,
- İhale açmadan kapalı kapılar ardında istediğine veren ve fiyatın belirlenmesi için pazarlık ederek anayasa suçu işleyen,
- Ülkemizde F16 uçakları üretilirken. iyileştirmeyi destekleyecek yerde 2.9 milyar dolara ABD'den uçak alan,
- YÖK'ü laiklik karşıtı bir kurum haline getirmek amacıyla YÖK kanununu revize eden,
- Yeni neslin, Mustafa Kemal'i ve kendi tarihini öğrenmemesi için, İNKILAP TARİHİ dersini müfredattan çıkaran,
- Meclisin "ret kararı"na rağmen topraklarımızın üstünden Irak'a silah gönderilmesine göz yuman,
- Anayasada geçen laiklik tanımını eleştiren zihniyetin seçtigi birisi Çankaya'ya çıkmalı mı?

Namık Kemal İlköğretim Okulu'ndan destek ziyareti

Seyfettin ŞEKERSÖZ

Yeni oluşan Namık Kemal İlköğretim Okulu Okul Aile Birliği yönetimi Okul Müdürü Ercan Akbaş'la birlikte İlçe Milli Eğitim Müdürü Mehmet Ercümen'e nezaket ziyaretinde bulundular.

Okul Müdürü Ercan Akbaş ve Okul Aile Birliği Başkan Yardımcısı Canan Samiral, üyeler Neslihan Demir, Hatice Turkoglu ve Bircan Topal Mehmet Ercümen'i ziyaretlerinde çiçek verip okula verdiği destekten dolayı teşekkür ettiler.

Namık Kemal İlköğretim Okulu Müdürü Ercan Akbaş, ziyaretin yeni oluşan Okul Aile Birliği yönetiminin İlçe Milli Eğitim Müdürü Mehmet Ercümen'le tanışmak olduğunu söyledi. Fiziki olarak ilçenin en zor şartlarda öğrenim veren okulu olan Namık Kemal İlköğretim Okulu'nun ihtiyacı olan ek derslik yapımı iç gerekli desteğin hayırseverler tarafından verilmesi isteğinde bulundu.

İlçe Milli Eğitim Müdürü Mehmet Ercümen'in Namık Kemal İlköğretim Okulu'na verdiği destekten dolayı da öğrenciler ve veliler adına teşekkür eden Okul Müdürü Ercan Akbaş'a ziyaretten dolayı teşekkür eden Mehmet Ercümen, okulun ihtiyacı olan ek derslik ile diğer sorunlarda her zaman sürdüreceğini belirterek hayırsever Gemlik halkını da bu Milli Eğitime destek vermeye çağırdı.

www.kocakgayrimenkul.com

KOÇAK GAYRİMENKUL BANKASI

GENEL MÜDÜRLÜK 444 0 550

EDAS / GEMLİK ŞUBESİ
Tel : (0.224) 512 08 58
Fax : (0.224) 512 08 61
İstiklal Caddesi Adliye Aralığı Lider Apt.
Kat : 2 Daire : 1 Gemlik / BURSA

ARANAN GAYRİMENKULLER

A-026 Yalova Yolu 1000 M2 Ticari imar zeytin satış magazası olacak arsa
A-027 Mevki onemli degil 1000 M2 deniz gorecek arsa
A-029 Umurbey 2000 M2 villa imarlı arsa
A-040 Umurbey 1000 m2 deniz gorecek, içinde ev olabilecek arsa
A-043 Gemlik civarı 7000 M2 su, elektrik yola yakın imarlı arsa
A-049 Balıkpazarı 200 M2 iki katlı mustakil ev olabilir arsa.
A-074 Orhangazi çevre yolu 1500 M2 zeytin depolama yeri olacak arsa
E-034 mevki onemli degil 5 katlı kelepir olacak bina
E-085 İstiklal Cad. yatırım amaçlı dukkan
E-080 Sahilde 200 M2 2katlı deniz gorebilecek ust uste veya karşılıklı iki daire veya dubleks daire olabilecek işyeri
E-52 Mevki onemli degil 10000 m2 kapalı depolama alanı olacak kiralık arsa.
E-071 Mevki onemli degil rehabilitasyon merkezi olacak asgari 18odalı 3 katlı kiralık bina

SATILAN - KİRALANAN GAYRİMENKULLER

SATILIK ARSA

A-009 Kumla yolu uzeri 1870 M2 yolun 130 mt yukarısında
A-010 Orhangazi Cad. 730 M2 uç yanı yol
A-014 Umurbey 5325 M2 yol kenarı
A-016 Buyuk Kumla 928 M2 imarlı
A-021 Orhangazi 19077 M2 sanayi imarlı
A-033 Umurbey 2850 M2 korfez manzaralı zeytin ağaçları var
A-039 Dürdane 2275 M2 2 katlı ev meyva ağaçları var
A-042 Özlüce 780 M2 İzmir Yolu universiteye yakın vilalık
A-051 Küçük kumla 100 M2 imarlı
A-080 Manastır 909 M2 villa imarlı
A-070 Hisartepe 120 M2 deniz manzaralı yola cephe hisseli tapu
A-71 Hisartepe 149 M2 deniz manzaralı yola cephe hisseli tapu
A-072 Gemlik Bursa Yolu 13000 M2 Zemin etudlu 5 kat imarlı
A-073 Narlı Koyu 1222 M2 anayola 50 metre
A-075 Umurbey 380 M2 deniz manzaralı villa imarlı

SATILIK ÇİFTLİK

A020- Orhangazi Cd. 7800 M2 Ev ahır elekt., su, artezyen var
A-038 Orhangazi İznik yolu 2500 M2 dubleks ev8 oda, 2 banyo elekrık, su zeytin ve meyva agaçları çocuk parkı ana yola 120 mt
E-088 Esadiye Koyu Yalova 12902 M2 2 katlı ahşap bina ev, ahır, traktor
E-098 Mudanya 1532 M2 anayola cepheli havuzlu mustakil denize sıfır, altı garaj, portakal bahçesi var

SATILIK DAİRE

E-001 Manastır 135 M2 1.kat 3+1 fuul dogalgazlı
E-005 Manastır 100 M2 4.kat 3+1 kaloriferli
E-006 Manastır 145 M2 3.kat 3+1 cift banyo ve wc, kaloriferli, asansorlu
E-007 Eşref Dinçer Mh. 130M2 2.kat 3+1 yeni bina
E-008 Manastır 130 m2 10.kat 3+1 kombili lux daire
E-009 Eski Pazar Cd. 95 M2 2+1 sobalı, kartonpiyerli
E-012 Manastır 110 M2 12.kat kartonpiyerli, kaloriferli, masrafsız
E-013 Gazhane Cd. 125 M2 5.kat 2+1 kaloriferli
E-020 Gemlik Merkez 110 M2 5.kat 3+1 çarşıya yakın
E-021 Hamidiye Mh. 144 m2 4.kat bakımlı
E-026 Manastır 130 M2 5.kat 3+1 deniz ve yola cepheli
E-030 Manastır 120 M2 4.kat 3+1 full daire
E-031 Gemlik 87 M2 5.kat 2+1 çelik kapı, kartonpiyer, pimapen
E-049 Dr. Ziya Kaya Mh. 115 M2 2.kat 3+1 kaloriferli, pimapen, saten boya, kartonpiyer
E-055 Lise Cad. 110 M2 2.kat 3+1 bakımlı daire
E-063 Manastır 195 M2 5.kat 4+1 2 banyo, 2 wc, asansorlu, dogalgazlı
E-064 Manastır 195 M2 3.kat 4+1 2 banyo, 2 wc, asansorlu, dogalgazlı
E-065 Manastır 195 M2 zemin 4+1 2 banyo, 2 wc, asansor, dogalgaz
E-072 Manastır 155 M2 zemin 3+1 2007 temmuz teslim kredıye uygun
E-073 Manastır 155 M2 1.kat 3+1 2007 temmuz teslim kredıye uygun
E-074 Manastır 155 M2 4.kat 3+1 dubleks, 2007 temmuz teslim krediye uygun
E-075 Manastır 155 M2 2.kat 3+1 2007 temmuz teslim kredıye uygun
E-076 Manastır 155 M2 1.kat 3+1 2007 temmuz teslim kredıye uygun
E-079 Manastır 130 M2 2.kat 3+1 kartonpıyer, amerıkan kapı, full eşyalıE-091 Narlı Koyu 75 M2 2.kat 2+1 eşyalı 2 adet yuzme havuzu, spor alanı ve çocuk parkı masrafsız
E-092 Manastır 120 M2 6.kat 3+1 masrafsız bakımlı
E-101 Manastır 150 M2 1.kat 3+1 deniz manzaralı kaloriferli, ozel yapım
E-113 Manastır 140 M2 3.kat 3+1 ozel yapım lüks kaloriferli
E-116 Manastır 220 M2 Dubleks 4+1 lüks daire, mal sahibi oturuyor.

SATILIK DÜKKAN

E-057 Demirsubaşı Mh. 24 M2 1.kat koşe dukkan
E-061 Gazhane Cd. 120 M2 1.kat kaloriferli, 1.100 YTL kira geliri var, banka ipotekli

SATILIK FABRİKA

E-003 Orhangazi Cd. 33000 M2 12000M2 kapalı alanlı hazır
E-068 Alaşar Koyu 2828 M2 2800 M2 kapalı alanlı hazır
E-094 İznik yolu 38000 M2 13000 M2 kapalı alanlı hazır, ipotekli

KAT KARŞILIĞI ARSA

A-057 Hisartepe 90000 M2 imarlı
A-058 Manastır 1350 M2 imarlı
A-062 Manastır 2000 M2 imarlı

KİRALIK DAİRE

E-010 Manastır 120 M2 1.kat 3+1 asansorlu, kaloriferli, 2 aylık depozit
E-024 Manastır 120 M2 1.kat 3+1 asansorlu, kaloriferli, 2 aylık depozit
E-058 Hisartepe 130 M2 3.kat 2+1 asansorlu, kaloriferli, 200 USD depozit
E-100 Eski Pazar Cd. 100 M2 1.kat 2+1 dogalgaz kapıda, full eşyalı

SATILIK MÜSTAKİL EV

E-108 Balıkpazarı 165 M2 2.katlı 5 kat imarlı, bahçeli yıgma tugla
E-081 Hisartepe 190 M2 2,5 katlı mustakil 2,5 katlı , sobalı

SATILIK VİLLA

E-070 Dobruca 500 M2 triplex full lüks 350 M2 bahçe
E-099 Karacaalı 550 M2 triplex denize sıfır, jakuzili bahçe
E-102 kUMLA 250 M2 triplex site içi denize 50 mt
E-105 Umurbey 210 M2 dublex 270 M2 bahceli, deniz manzaralı
E-109 Orhaniye Mh. 140 M2 deniz manzaralı lüks ve eksiksiz mobilyalı
E-114 Bursa Çekırge 180 M2 triplex özel yapım lüks

SATILIK ZEYTİNLİK

A-001 Yıkıntı ustu 50000 M2 bakımlı, otopark geçecek
A-017 Umurbey 1650 M2 yola yakın, araba girer, 50 zeytin ağacı var
A-054 Karsak bogazı 40640 M2 asfalta 500 Mt., sulu, sondajlı, 1500 zeytin agacı
A-055 Manastır 20000 M2 6250 tapulu, 15 donum zilliyetli

MUHTELİF

B-054 Karsak Boğazı 10000 M2 rutsatlı, imarlı benzinlik
B-066 Orhangazi yolu 4000 M2 ruhsatlı, imarlı benzinlik
E-085 Karsak Bogazı 7265 M2 2,5 katlı hazır işyeri, restaurant
E-90 Deminsubaşı Mh. 70 M2 4 katlı bina bakıma ihtiyacı var, her katın ayrı girişi var.
E-96 İstiklal Cad. 25 M2 2 katlı devren kiralık dukkan faal durumda market, tekel bayi.

NOT : Telefonla görüşmelerinizde Kayıt No'sunun bildirilmesi rica olunur.

Gemlik Belediyesi Çarşı Meydanı için kamulaştırma kararı aldığı 8 yer için 1 milyon 160 bin YTL ödeme için gerekli parayı Ziraat Bankası'na yatırdı.

Kamulaştırılan yerler için değer tespitleri yapıldı

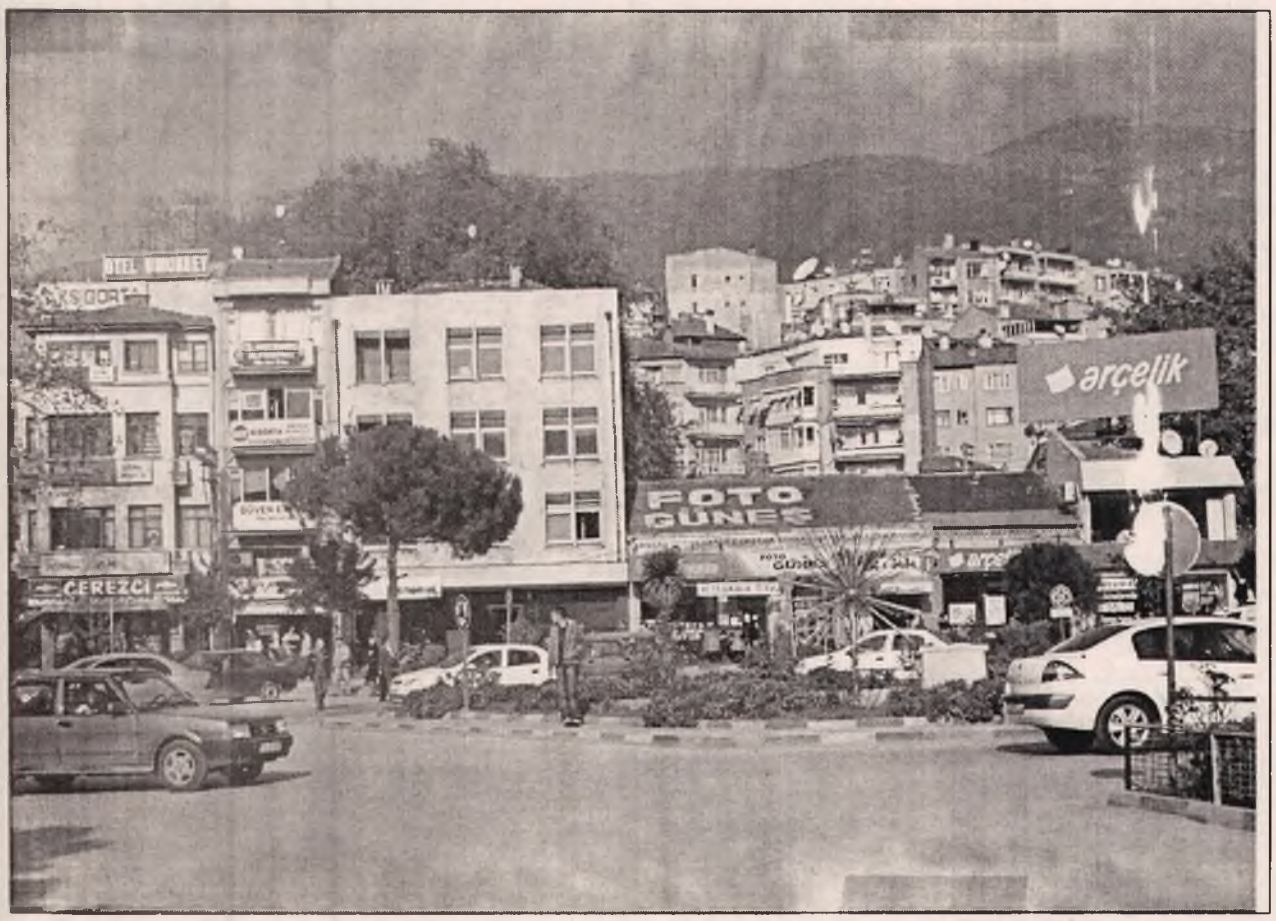

Seyfettin ŞEKERSÖZ

Yeni düzenlenecek olan Çarşı Meydanı için kamulaştırılan yerler için değer tespitleri yapıldı. Gemlik Belediyesi kamulaştırma kararı aldığı 8 yer için 1 milyon 160 bin YTL (1 trilyon 160 milyar) ödeme için gerekli parayı Ziraat Bankası'na yatırdı. Yeni yapılacak olan cazibe merkezi için çalışmaların başlatılmasıyla birlikte emlak değer tespitlerini de tamamlayan Belediye, Ticaret Odası ile Emlakçıların görüşlerini alarak arsa değerlerine göre fiyatları belirlerken arsa üstü değerlerin ise Bayındırlık birim fiyatlarına göre tespit edildiği öğrenildi.

DEĞER BİRİM FİYATLARI

Sekiz parsel üzerinde yedi kişiye ait taşınmazlara tespit edilen değer fiyatları şöyle;
15 nolu parsel sahibi Ali Dil'e 74 metrekare yer için 128.598 YTL (53 milyar)
16 nolu parsel sahibi Feyyaz Erçek'e 68 metrekare yer için 91.148 YTL (12 milyar 384 milyon)
17 ve 18 nolu parseller sahibi Hürrem Peker'e iki yer için (140 m2) 187 bin YTL (187 milyar) 19 nolu parsel sahibi Yapı Kredi Bankası'na 132 metrekare için 341 bin YTL (341 milyar) (bildirilen emlak değeri 188 bin YTL-188 milyar TL)
20 nolu parsel sahibi Malik Barış'a 35 metrekare için 95 bin YTL (95 milyar)
21 nolu parsel sahibi İsmail Şirin'e 31 metrekare için 74 bin YTL (74 milyar) 24 nolu parsel sahibi Umurbey Çorum'a 86 metrekare için 241 bin YTL (241 milyar) ödeme yapılmasına karar verildi.

BELEDİYEYE BİLDİRİLEN 2006 YILI DEĞERLERİ

Öte yandan 2006 yılı için bu kişilerin Gemlik Belediyesi Emlak Servisine bildirdikleri emlak beyanları ise şöyle;
(15 nolu parsel Ali Dil 53 bin YTL-53 milyar TL)
(16 nolu parsel Feyyaz Erçek 12 bin YTL-12 milyar TL)
(17 ve 18 nolu parsel Hürrem Peker 32 bin YTL-32 milyar TL)
(19 nolu parsel Yapı Kredi Bankası 188 bin YTL-188 milyar TL)
(20 nolu parsel sahibi Malik Barış 31 bin YTL-31 milyar TL)
(21 nolu parsel sahibi İsmail Şirin 4 bin YTL-4 milyar TL)
(24 nolu parsel sahibi Umurbey Çorum 16 bin YTL-16 milyar TL)
Kendilerine değer tespitleri ve yatırılan birim fiyatları bildirilen taşınmaz sahiplerinin itiraz haklarının da bulunduğu bildirilirken yapılacak olan itirazların yıkımları engellemeyeceği ancak değer tespitlerine olacağı öğrenilirken yıkılacak olan yerlerin çarşı meydanının genişlemesi yönünde düzenlemesinin yapılacağı öğrenildi.

Yazı YORUM

Diş Hekimi Özcan VURAL
ozcanvural1933@hotmail.com
www.milliyet/blog/özcan vural

"Türkiye Laik kalacaktır"

Siyasette olanlar hele başlarda olanlar, toplumda olanları sanki gözleri körmüş gibi görmezler, kulakları sağırmış gibi duymazlar.. Etraflarında olan, yalakalar çevresinde kalın bir duvar örerek onu izole ederler, hem de yalakaları ile onu pembe bir dünya varmış gibi hayaller ötesine götürürler...

Onun içinde liderler, Başbakanlar hiçbir zaman halkın öfkesi, tepkisini göremezler.

O kadar uyutulurlar ki görseler bile görmek istemezler, yanlış algılarlar..

Onlar kapıldıkları pembe umutların etkisiyle bulutların üzerinde yaşarlar..

Ben yaşadığım 73 yılın içinde her siyasetcinin bu büyüden az veya çok etkilendiğini gördüm . Hiç etkilenmeyen parti başkanına rastlamadım..

Çok eskilerde Adnan Menderes "Ben orduyu yedek subaylarla idare ederim" diye orduya karşı tafra atmış, Turgut Özal "Anayasayı deldikte ne oldu" demiştir.

Tabidir ki sonlarının ne olduğunu da bilmek gerekir !...

Başbakan Tayyip Erdoğan; Bülent Ecevit'in cenaze törenindeki tepkilerden ders çıkaracağına, "Türkiye laiktir, laik kalacaktır" kendi kongresinde hemen cevap vererek bunu maç sloganı diyerek sulandırıyordu..

Başbakan "Bunu kime söylüyorsunuz, mücadele edenlere mi? Bunun dışında bir şey yapan mı var da söylüyorsunuz ?" diyordu...

Sayın Başbakan yık etrafındaki yalaka duvarı. Sen halktan geldiğini, Kasımpaşa'lı olduğunu söylüyorsun halkın sözlerini iyi dinle ve yorumla...

Peki beraberce bakalım var mı yok mu *..

İmam hatip okullarını yaygınlaştırmak isteyen, çağdaş eğitimi, din eğitimiyle sulandırmaya çalışanlar kim?

Devletin en kritik yerlerine kendi adamlarını molla kafalıları yerleştiren,

Yeşil sermayeyi kollayan, ona ihaleler veren, Cumhuriyetin bütün kurumlarıyla kavga eden, Üniversitelere, kamusal alanlara türbanı sokmak için yanıp tutuşan,

Kendini emsal alarak kadın parkları açan, içki yasağı getiren Belediye başkanlarını cesaretlendiren, onların yanında yer alan, Aylardır TRT genel müdürlüğünde veren kişinin eğitiminin köy imamlığı olduğunu yazan gazetelere karşı cevap veremeyen,

Kim Sayın Başbakan? Başkaları yapıyor da yoksa sizin haberiniz yok mu ?

Bir Meclis Başkan'ının, bir Başbakan'ın, Bakan'ların beraberce yuhalanması zannediyorum Türk siyaset hayatında ilk defa oluyor. Hem de her seferinde bu protestolar ve yuhalamalar gittikçe yükseliyor.

Başbakanın Kocatepe camisine gelirken, halkın tepkisinden çekinilerek, özel olarak yandaki inşaattan yararlanarak gizli bir yol yapılıyor.

Bir siyasi için çok acı değil mi ? Halktan korkmak, ondan kaçmak...

Onun için sağın solun dolduruluşuna gelerek tarihi hata yapıp, biz Cumhurbaşkan'ını seçeceğiz yoluna gitmeyin, gördüğünüz gibi bu yol Cumhuriyetin evlatları tarafından kontrol altında. Onun için tüm toplumun üzerinde birleşebileceği, içine sindirebileceği, Laikliğe, çağdaşlığa, Cumhuriyetin kazanımlarına sahip çıkacak bir saygın kişiyi Çankaya'ya gönderin. Aksi takdirde Cumhur başkanı olacak kişi orada rahat oturamaz. Oturtmazlar.. Çünkü o koltuk Atatürk'ün, İsmet İnönü'nün koltuğudur. Çok büyük ve ağırlıklı bir koltuk, onu doldurmak her babayiğidin harcı değildir..

GEMLİK Körfez GÜNLÜK SİYASİ GAZETE

Ticaret Borsası Gıda Fuarına katılıyor

Seyfettin ŞEKERSÖZ

Gemlik Ticaret Borsası'na kayıtlı gıda firmaları 22-25 Kasım 2006 tarihleri arasında İstanbul CNR'da düzenlenen Gıda Fuarına katılıyor. Gemlik Ticaret Borsası öncülüğünde fuara katılacak olan firmalar ürettikleri gıda ürünlerini sergileyerek tanıtımlarını yapacaklar. Ticaret Borsası ile fuara katılacak olan firmalar şöyle; Alan Zeytincilik, Celayir Zeytinleri Gıda Ambalaj Sanayi Ticaret Limited Şirketi, Girgin Tarım Ürünleri Sanayi ve Ticaret Kollektif Şirketi, Girgin Zeytincilik Gıda İthalat İhracat Sanayi ve Ticaret Limited Şirketi (GİRAL) Marmarabirlik Zeytin Tarım Satış Kooperatifleri Birliği, Özertaş Zeytinleri, Tevfik Solaksubaşı ve oğulları ile Ünlü Zeytinleri Dillioğlu Gıda Sanayi İthalat İhracat ve Ticaret Limited şirketi.

'Gemlik Körfez' internette www.gemlikkorfezgazetesi.com

BURSA HAKİMİYET VE KENT GAZETELERİNE İLAN ve REKLAM ALINIR

Her türlü alım-satım, eleman ilanlarınız ve reklamlarınız için bizi arayın

KÖRFEZ REKLAM

İstiklal Caddesi Bora Sokak No : 3/B GEMLİK (Akbank aralığı Stüdyo Prestij yanı

Tel : (0.224) 513 96 83 Fax : 513 35 95

BAY MUSTAFA ÖZALP EMLAK'TAN

Her Çeşit Emlak Alım, Satım ve Kiralama Hizmetleri

Daire, Zeytinlik, Villa, Dükkan, Arsa, Arazi

TAPU TAKİP İŞLERİ YAPILIR

ACİL SATILIK ve KİRALIKLARINIZ İÇİN BİZİ ARAYINIZ

120 m2 3 + 1 SATILIK LÜX DAİRE

Kayhan Mahallesi'nde denizi gören 3 oda 65 m² SATILIK DAİRE

Manastır Dilek Sitesi'nde SATILIK LÜX DAİRE Denizi gören, 3+1, 140 m²

Balıkpazarı'nda 115 m2 2+1 Satılık Daire

3 Ayrı Daireli Müstakil Ev (Bahçe İçinde)Yeni Devlet Hastanesi Altı

Eski Pazar Cad. 100 m2 Dükkan, Serçe Sokak 54 m2 2 dükkan

Balıkpazarı Eski sahil Mektep Sokak No:2 D:4 Sadık Fatma Apt. 3+1- 110 m2 asansörlü -kombili satılık daire

Bağ-Kur Sanayi Sitesinde 185 m2 çekme katlı, içindeki yeni atari makineleriyle satılık dükkan. Önünde 115 m2 Bahçeli

K.Kumla'da Ayazma Mevkii 6 Dönüm Zeytinlik

Yalova'da Termal Barajı'nın altında 408 m2 arsa - Çınarcık, Yalova 448.54 m2 arsa
Termal Barajı'nda 407.77 m2 arsa
Termal Girişinde 433.02 m2
Termal yolu Gülerce Villalarının altı 9880 m2 arsa
Umurbey'de 12 dönüm arazi ve Azot kavşağına 400 m2 uzaklıkta

Trafik, Kasko Dask, Acıbadem Sağlık ve Her Türlü Sigorta İşlemleri ve Doğalgaz Poliçesi Yapılır.

ŞEKER SİGORTA

Macide ÖZALP

Tel : 513 24 74 Fax: 514 10 21

Öğretmenler Günü yarın kutlanacak

Seyfettin ŞEKERSÖZ

24 Kasım Öğretmenler Günü kutlamaları için oluşturulan düzenleme komitesi çalışmalarını tamamladı.
İlçe Milli Eğitim Şube Müdürü Hüseyin Zan başkanlığında oluşan düzenleme komitesi yarın Belediye Kültür Merkezinde düzenlenecek kutlama ve törenlerin gündem maddelerini belirledi.
Yarın saat 09.00 Atatürk anıtına çelenk sunulmasının ardından saat 10.00 da Belediye Kültür Merkezindeki törenler saygı duruşu ve İstiklal Marşı ile başlayacak.
En genç öğretmenin yapacağı konuşmanın ardından ilçede görev yapan en kıdemli öğretmen konuşacak.
İHY öğrencisi Emine Traş'ın okuyacağı şiirin ardından Emekli Öğretmen Cevdet İşler bir konuşma yapacak.
İlçe Milli Eğitim Müdürü Mehmet Ercümen'in yapacağı konuşmanın ardından Belediye Başkanı Mehmet Turgut ile Kaymakam Mehmet Güler öğretmenler günü nedeniyle birer konuşma yapacaklar.
İlköğretim Okulları şiir yarışması birincisinin seslendireceği şiir'in ardından mesleğe yeni giren öğretmenler hep birlikte yemin edecekler.
Orta dereceli okullar kompozisyon birincisinin okuyacağı kompozis yonun ardından folklor gösterileri yapılacak.
Öğretmenler günü nedeniyle düzenlenen faaliyetlerde dereceye girenlerin ödüllerinin verileceği törenden sonra öğretmenler meslek hayatlarında yaşadıkları önemli anılarını anlatacaklar.
Belge ve plaketlerini verilmesinin ardından öğretmenler günü kutlamaları müzik dinletisi ile sona erecek.

Orhangazi'de çevreci girişim

Orhangazi-Gemlik-İznik Havzası Atık Su Arıtım ve Çöp Deponi Alanı Kurma ve İşletme Birliği, Orhangazi Belediyesi'nin tahsis ettiği 30 hektarlık araziye katı atık depolama ve bertaraf tesisi kuracak.
Orhangazi-Gemlik-İznik Havzası Atık Su Arıtım ve Çöp Deponi Alanı Kurma ve İşletme Birliği, Orhangazi Belediyesi'nin tahsis ettiği araziye katı atık depolama ve bertaraf tesisi kurma kararı aldı.
Orhangazi Belediyesi Nikah Salonu'nda toplanan Orhangazi-Gemlik-İznik Havzası Atık Su Arıtım ve Çöp Deponi Alanı Kurma ve İşletme Birliği, İznik Gölü ve onu besleyen su kaynakları açısından önemli bir projenin startını verdi.
Konuyla ilgili bilgi veren birlik ve Orhangazi Belediye Başkanı Yusuf Korkusuz, 30 hektarlık bir araziye kurulması kararlaştırılan katı atık depolama ve bertaraf tesisi için 13 ayrı kamu kurumuyla yazıştıklarını bildirdi. Söz konusu çevreci yatırımın hayata geçirilmesiyle birlikte İznik Gölü ile onu besleyen su kaynaklarının koruma altına alınacağını ifade eden Başkan Korkusuz, "İznik Gölü sahillerinden 69 yerleşim merkezi var. Bu yerleşimlerden 12'si belediye. Yöremizin böyle bir tesise ihtiyacı var" dedi.
Sahil yerleşim merkezlerine kolektör hattının kurulacağını ve bu hatlar ile birlikte İznik Gölü'nün daha az kirleneceğini de belirten Korkusuz, bununla ilgili Ankara dan gelecek heyetin önümüzdeki günlerde ilçede kolektörün kurulacağı yeri tespit edeceğini bildirdi.

Marmarabirlik fiyatlarda şaşırttı. Önceki gün açıkladığı 3,75 YTL fiyatı yükseltti.

Zeytinde tavan 3,90 YTL

Seyfettin ŞEKERSÖZ

Salı günü 200 taneli zeytine 3.75 YTL fiyat veren Marmarabirlik dün açıkladığı yeni fiyatla 200 dane zeytini 3.90 YTL'ye çıkardı. Bir gecede değiştirilen fiyatla üretici şoka girerken, rakamların ilk dört sırada oynandığı görüldü. 200 daneli zeytinin az olması nedeniyle zaten toplanmış olduğuna dikkat çekilirken, halen toplanmakta olan 210-230 daneli zeytin fiyatlarını düşüren Marmarabirlik aradaki farkı toplanmış ve az olan zeytine vermesi tepkilere yol açtı.

Salı günü açıklanan ve nihai olarak bildirilen barem fiyatlarında 200 daneli zeytine 3.75 YTL fiyat belirleyen Marmarabirlik, hemen alt sıradaki 210 daneye 3.50, 220 daneye 3,30 ve 230 daneye de 3.10 fiyat vermişti. Dün açıklanan yeni fiyatlarda ise 200 dane zeytin 3.90 YTL olurken 210 dane zeytin 3.650, 220 dane zeytin 3.400 ve 230 dane zeytin ise 3.150 YTL olarak belirlendi. Şu anda toplanan zeytinin büyük kısmının fiyatı düşürülen zeytin olması dikkat çekerken kotayı düşüren Marmarabirlik barem fiyatlarında da üreticiye şok yarattı.

Nihai barem fiyatları ise şöyle:

2006-2007 ÜRÜN ALIM KAMPANYASINDA UYGULANACAK DANE SAYILARI VE NİHAİ BAREM FİYATLARI

	SİYAH ZEYTİN		KIZIL ZEYTİN
DANESİ	GEMLİK ÇEŞİDİ	KAYISI ÇEŞİDİ	GEMLİK ÇEŞİDİ
20	3,900	2,220	2,430
21	3,650	2,080	2,270
22	3,400	1,930	2,140
23	3,150	1,790	2,000
24	2,900	1,650	1,880
25	2,700	1,530	1,750
26	2,525	1,430	1,620
27	2,350	1,330	1,520
28	2,200	1,250	1,430
29	2,050	1,160	1,330
30	1,900	1,080	1,230
31	1,750	0,990	1,130
32	1,600	0,910	1,040
33	1,500	0,850	0,970
34	1,400	0,790	0,910
35	1,350	0,760	0,870
36	1,300		
Ezmelik (37-41)	1,100		
Yağlık Barem Dışı (42 ve yukarısı)	0,850		
Yağlık Dip Zeytin	0,675		

Güne Bakış

Kadri GÜLER
kadri_guler@hotmail.com

Marmarabirlik üzdü

2005-2006 sezonu zeytin tavan fiyatı 180-200 tanede 4 YTL nin üzerinde fiyat veren Marmarabirlik, bu yıl üreticinin girdilerinin yükselmesine karşın fiyatları neden aşağıya çekti?

Bu yıl havaların uygun gitmesi ve kalitenin düzgün olması nedeniyle taneli zeytinler erken olgunlaştı.

Üretici bu zeytini öncelikle toplayıp ya kabına koydu ya da tüccara verdi.

Tüccar, piyasanın kaymağını önden topluyor.

Marmarabirlik'in fiyat politikasından tedirgin olan ortak, orta boy zeytini daha çok kooperatiflere veriyor.

Marmarabirlik, orta boy zeytin fiyatlarını ise aşağıya çekiyor.

Sizin anlayacağınız bu yıl zeytin üreticisi sıkıntılı..

Böyle giderse bu sıkıntı gelecekte daha çok artacak.

İMF endeskli tarım politikaları, üreticileri giderek yoksulluğa itiyor.

Üretici bunu hala göremiyor.

Sorunun Marmarabirlik'in başındaki yöneticilerden kaynaklandığını sanıyor.

Fındıkcı, tütüncü, şekerpancarcı, pamukçu da aynı sıkıntıyı yaşıyor.

Bir yandan AB normları, bir İMF ve yandan yabancı tekellere göbekten bağlı AKP hükümeti, köylüyü bitiriyor.

Üretici bunun farkında olmalı.

Bugüne kadar yanlış uygulanan devlet destekli politikaların ardından gelen sonuç bu.

Kış turizmi için işbirliği çağrısı

Vali Nihat Canpolat'ı makamında ziyaret eden Avusturya Ankara Büyükelçisi Heidemaria Gürer, Uludağ'a sahip Bursa gibi Avusturya'da da kış turizminin önemli olduğunu, bu sektörde iki ülke arasında işbirliğinin geliştirilebileceğini söyledi.

Vali Nihat Canpolat'ı makamında ziyaret eden Avusturya Ankara Büyükelçisi Heidemaria Gürer, Uludağ'a sahip Bursa gibi, Avusturya'da da kış turizminin önemli olduğunu söyledi.

Büyükelçilik görevine yeni atanması nedeniyle böyle bir ziyaret gerçekleştirdiğini belirten Büyükelçi Gürer, Uludağ'daki teleferik sisteminin yenilenmesi projesinin Avusturya ortaklı bir firma tarafından gerçekleştirildiğini, kış turizmi konusunda daha farklı projeler yürütülebileceğini vurguladı.

Görüşmesini Türkçe yapan Büyükelçi Gürer, bir Türk'le evli olduğunu belirterek, bu nedenle Türkiye'ye karşı ayrı bir sempatisinin olduğunu vurguladı.

Vali Nihat Canpolat da, bir Türk'le evli olan Büyükelçiyi ağırlamaktan mutluluk duyduklarını belirterek, Bursa'daki kış turizminin gelişti rilmesi için işbirliği yapmaya hazır olduklarını söyledi.

DEVREN SATILIK İŞYERİ
Uygun fiyata içindeki eşyasıyla işyeri
TEL: 514 61 68
0.542 730 60 51

BURSA HAKİMİYET VE KENT GAZETELERİNE İLAN ve REKLAM ALINIR
KÖRFEZ REKLAM
İstiklal Caddesi Bora Sokak No : 3/B GEMLİK
(Akbank aralığı Stüdyo Prestij yanı
Tel : (0.224) 513 96 83 Fax : 513 35 95

GEMLİK Körfez GÜNLÜK SİYASİ GAZETE

Gemlikspor'a Güzel'den moral yemeği

Sevfettin ŞEKERSÖZ

Geçtiğimiz günlerde Bedrettin Uçaner (Cabbar Hoca) ile anlaşan Gemlikspor'da yeni sezon öncesi yüzler gülüyor. Başkan Faruk Güzel, sezona hazırlanan futbolcular ile yeni hocalarını düzenlediği yemekte bir araya getirerek tanışmalarını sağladı. Bursa Eti Güzel Restaurant'ta futbolcular ile yeni hocayı tanıştıran Başkan Faruk Güzel, neşe içinde geçen yemekle onlara moral verdi. Eski ve transferleri düşünülen yeni futbolcularla tanışma fırsatının yaratıldığı moral yemeğinde konuşulan konu ise her zamanki gibi Bursa süper ligine yükselmek oldu. Gemlikspor yönetim kurulu üyelerinin de katıldığı moral ve tanışma yemeği gecenin ilerleyen saatlerine kadar neşe içinde geçti. Yemekte birbirleriyle tanışan futbolcular ve yeni Hoca, Başkanları Faruk Güzel'e teşekkür ederken Gemlikspor'u yeni sezonda mutlaka süper lige çıkaracakları sözünü verdiler.

EŞANTİYON SEZONUNU AÇTIK...

34 yıllık tecrübemizle hizmetinizdeyiz

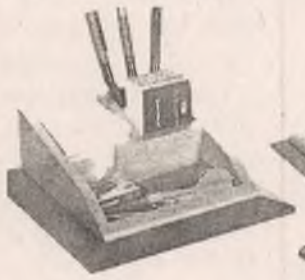

DUVAR TAKVİMİ - GEMİCİ TAKVİMİ- SAATLİ GEMİCİ TAKVİM - ÜÇGEN MASA TAKVİMİ - AJANDA - CEP AJANDALARI - SPİRALLİ AJANDALAR - BLOKNOTLAR - MASA SÜMENİ - KARTON FANTAZİ ÇANTA - ÇANTALAR - OTO KOKUSU - ANAHTARLIK - KÜLLÜK - KALEMLİK - TABAK ALTLIĞI - SAAT ÇEŞİTLERİ

GÖRMEDEN KARAR VERMEYİN

Körfez Ofset MATBAACILIK - YAYINCILIK - REKLAMCILIK

İstiklal Cad. Bora Sok. Akbank Aralığı Stüdyo Prestij yanı No : 3/B GEMLİK Tel : 513 96 83 Fax : 513 35 95

Körfez
GÜNLÜK SİYASİ GAZETE

Voleybol Turnuvası birincisi 11 Eylül oldu

11 Eylül İlköğretim Okulu

İmam Hatip Lisesi

Seyfettin ŞEKERSÖZ

Öğretmenler Haftası nedeniyle düzenlenen voleybol turnuvasında birinciliği İmam Hatip Lisesi'ni finalde 2-0 yenen 11 Eylül İlköğretim Okulu aldı.

Gemlik Lisesi Spor Salonu'nda yapılan karşılaşmalarda Şehit Etem Yaşar İlköğretim Okulu ile Celal Bayar Anadolu lisesi üçüncülük maçı oynadılar. Çekişmeli geçen maçta ilk seti Şehit Etem Yaşar 25-18 aldı. İkinci sette maça asılan Celal Bayar seti 25-19 alarak durumu 1-1'e taşıdı. Son sette rakibini 15-9 yenen Celal Bayar üçüncü olurken Şehit Etem Yaşar dördüncü sırayı aldı.

Finale kadar yenilgisiz gelen İHL ile 11 Eylül İlköğretim takımları arasındaki maçı 11 Eylül'de yer alan eski voleybolculardan Ahmet Çak belirledi. İlk seti 25-21 alan 11 Eylül takımı ikinci sette üstünlüğünü sürdürünce seti 25-18 alarak maçı da 2-0 kazanarak turnuvanın birincisi olurken İHL ikinci sırayı aldı. Öğretmenler voleybol turnuvasında derece alan takımlara kupa ve ödülleri yarın yapılacak öğretmenler günü törenlerinde verilecek

Celal Bayar Anadolu Lisesi

ŞOK ŞOK !

NOWOX BİLGİSAYAR'DA

RAKİPSİZ KAMPANYA !

LCD MÖNİTÖRLÜ PC'LERDE İNANILMAZ FİYATLAR

AMD 64 Athlon
AMD Sempron
LG
ASUS

- 3 YIL GARANTİ
- ADRESE TESLİM

ÖZELLİKLER
ASUS M2V-TVM ANAKART
AMD 64 BİT SEMPRON 3000 S940 CPU
512 DDDR 533 RAM
256 MB Integrated EKRAN KARTI
350 WATT ÇİFT FANLI KASA
80 GB 7200 RPM SATA 8 MB CACH HDD
BENQ LG COMBO ROM
KLAVYE MULTİMEDİA KLAVYE
MOUSE OPTİCAL MOSE
HOPERLOR 500 WAAT HOPERLOR
LG 17 " LCD MONİTOR
LİNUX İŞLETİM SİSTEMİ

899.00 YTL kdv Dahil
99.80 YTL X 9 ay taksit

+

HEDİYE
512 MB FLASH DİSK
+
1.3 MEGA PİXEL WEB CAM
+
MİKROFONLU KULAKLIK

ASUS LCD MONİTÖR
(0 PİXEL GARANTİLİ)
+
ASUS KASA FARKI
79.00 YTL

PEŞİN FİYATINA 9 TAKSİT

NOWOX BİLGİSAYAR
Gazhane Cad. No:14
Gemlik / BURSA
Tel: 0.224 512 25 63
www.gemliknowox.com

GEMLYK Körfez GÜNLÜK SİYASİ GAZETE

Bursa'da fuhuş operasyonu: 50 gözaltı

Bursa Ahlak Polisi'nin 6 aydır takip ettiği 8 ayrı gruba yönelik düzenlenen Seher isimli fuhuş operasyonunda, 35'i kadın 50 kişi gözaltına alındı.

Bursa Emniyet Müdürlüğü Asayiş Şube Müdürlüğü Ahlak Bürosu ekipleri, 200 polisin katıldığı eş zamanlı operasyonla Bursa kent merkezi ve Mudanya İlçesi ile Aydın'ın Kuşadası İlçesi'nde 50 kişiyi gözaltına aldı.
Dün sabaha karşı 04.00'te başlatılan operasyonla, araların da yabancı uyruklu kadınların da bulunduğu, birbirleriyle bağlantılı çalıştığı iddia edilen 8 grup çökertildi. Bursa Polisi Türkiye çapında ilk defa büyük çaplı böyle bir operasyona imza atarken, Emniyet Müdürü Tahsin Demir, iki operasyon daha yapılacağını, dosyada gizlilik kararı alındığını söyledi.
40 eve yönelik operasyonda gözaltına alınan zanlılar, Bursa Emniyet Müdürlüğü'ne getirilirken, kadınları fuhuşa zorladıkları ve aracılık ettikleri pazarladıkları iddia edilen kişilerin sorgusunun sürdüğü bildirildi.
Yakalanan kişilerin 8 ayrı gruba mensup olduğunun tespit edildiği ve tüm grupların da birbirlerinin faaliyetleri hakkında bilgi sahibi oldukları ve zaman zaman bağlantıya geçtikleri anlaşıldı.
Polisin operasyonunun devam edeceği ve gözaltı sayısının artabileceği öğrenildi. Rapor için bayan çevik kuvvet polisleri nezaretinde adliyeye götürülen bir kısmı yabancı uyruklu 35'i kadın 50 kişi yüzlerini sakladı.
Zanlılar için 2 ya da 3 gün ek gözetim süresi alınacağı, bu kişilerin "fuhuş ve fuhuşa aracılık etmek" iddiasıyla adliyeye sevk edilecekleri öğrenildi.
Yabancı uyruklu kadınların ise işlemlerinin tamamlanmasının ardından sınır dışı edilecekleri kaydedildi.

ÖSYM'den ikinci hata

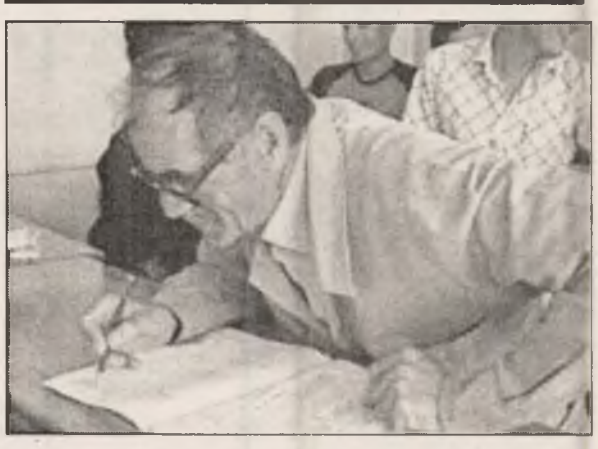

ÖSYM'nin kamuya 18 bin memur yerleştirilmesine ilişkin hatanın ardından tartışmalar bitmek bilmiyor. ÖSYM'nin ikinci defa açıkladığı yerleştirme sonuçlarında da birçok yanlışlık bulunduğu tespit edildi. 18 bin memur yerleştirilmesine ilişkin açıklanan ikinci sonuçlarda da birçok hatanın bulunduğu tespit edildi. Diyanet İşleri Başkanlığı'nda 82 puan alan bir kişi 1. tercihi olan Sinop'a yerleşemezken, 74 puan alan bir kişinin ise 6. tercihi olan Sinop'a yerleştirildiği tespit edildi. ÖSYM'nin yerleştirme yaptığı birçok kamu kurum ve kuruluşunda hatalı yerleştirmeler tespit edildi. Öte yandan hatalı yerleştirmeler mağdur olan adaylarca Danıştay'a taşınıyor.

Bursa'nın eğitim raporu tamamlandı

Bursa Milli Eğitimi'nin sorunlarının tartışıldığı "Yerel Şura" tamamlandı. Şurada, şiddet ve uyuşturucu ön plana çıkarken, tüm konularla ilgili 11 sayfalık bir rapor hazırlanarak katılımcılara dağıtıldı.
Bursa eğitim-öğretiminin her yönüyle masaya yatırıldığı "Yerel Eğitim Şurası" sona erdi.
Özel Tunçsiper Okulları'nda düzenlenen 3 günlük şurada alınan kararlarla hazırlanan ve tavsiye niteliği taşıyan raporda, okullarda şiddete yönelik önlemlerin artırılması ve öğrencilere özellikle uyuşturucu konusunda rehberlik ve psikolojik destek verilmesi ön planda yer aldı.
İl Milli Eğitim Müdürü Reşat Kumbasar, şuranın oldukça verimli geçtiğini belirterek, katılımcılardan raporların takipçisi olmalarını istedi. Mayıs ayında daha geniş katılımlı bir toplantı daha yapılacağını duyuran Kumbasar, "Bu kararları aldık, ancak işimiz bununla bitmedi. Bundan sonra neler yapılması öngörülmüş, ne kadarı yapılmış, ne kadarı yapılamamış takipçisi olacağız. Mayıs ayındaki toplantı da geçen sürenin durum değerlendirmesini yapacağız" dedi.
Aile birlikleri
Önerilerin, eğitimin yönetim kademesinde olanlar için bir rehber niteliği taşıdığını kaydeden Kumbasar, şuranın son oturumunda okul aile birliklerinden yakındı.
Okul aile birliklerinin, okul yönetimine müdahalesinin önlenmesi için toplantılar yapılmasını öneren Kumbasar, birliklerin yönetimlere ciddi şekilde karıştığını bunun eğitim sistemine zarar verebileceğini belirtti.
Kumbasar, ayrıca okul aile birliklerinin kantinlerle ilgili işletme taleplerinin ise yersiz olduğunu ve bu taleplerin tekrarlanmamasını istedi.
Her okulda spor dalı ne olursa olsun mutlaka bir takım kurulması gerektiğini belirten Kumbasar, kamuya ait spor salonlarının da öğrencilerin kullanımına açılması yönünde çalışmalar yapılması gerektiğini belirtti.
Kumbasar ayrıca, şikayetlerin daha sağlıklı alınması ve takip edilebilmesi için Milli Eğitim Müdürlüğü'ne ait 444'lü bir hat oluşturulmasını da önerdi.
Öte yandan şura katılımcılarından 11 kişi de söz olarak ek önerilerde bulundu.
Türk Eğitim-Sen 1 ve 2 No'lu Şube başkanları ile Eğitim Bir-Sen temsilcisi raporların genel hatlarıyla kendi görüşleriyle çelişmediğini belirtirken, Eğitim-Sen Şube Başkanı Kemalettin Yıldız, hiçbir önerilerinin raporlara alınmadığını bu nedenle de kararları desteklemediğini söyledi.
Okul polisi
Katılımcıların önerilerini sunduğu bölümde özellikle okullardaki şiddet ve uyuşturucu olaylarının önlenmesine yönelik öneriler ağırlık kazandı.
Şiddete bulaşmış çocukların kazanılmasına yönelik çalışmaların ön plana alınması konuşulurken, anne-babaların da şiddet ve uyuşturucu konusunda eğitimden geçirilmesi özellikle vurgulandı. Ayrıca okul önlerinde sivil polis sayısının arttırılması talep edilirken, okul içinde görev yapacak polis ekiplerinin oluşturulması üzerinde en çok konuşulan konulardan biri oldu. Ayrıca, disiplin cezalarının arttırılması da rapora ek olacak kayıtlara alındı.

Öğretmen adaylarına müjde

TBMM Plan ve Bütçe Komisyonunda milletvekillerinin sorularını yanıtlayan Bakan Çelik, Şubat 2007 tarihinde kadrolu öğretmen ataması yapılacağının" müjdesi verirken, "sözleşmeli öğretmenlerin kadrolu öğretmenliğe başvurabileceğini" söyledi.
Milli Eğitim Bakanı Hüseyin Çelik üniversitelere personel alımı konusunda ise üniversitelerden ek personel için talep geldiğini belirterek, "Bütün üniversitelerin personel ihtiyacını bir bütün olarak ele alıyoruz. Bir paket olarak çalışmamız var. Bu üniversitelere kadro tahsisi yapacağız" diye konuştu.

Enflasyon beklentisi yüzde 9,85'e çıktı

Merkez Bankası tarafından düzenlenen beklenti anketine göre, yıl sonu enflasyon beklentisi yüzde 9,84'den yüzde 9,85'e çıktı. Merkez Bankası, Kasım ayının ikinci dönemine ilişkin beklenti anketi sonuçlarını açıkladı. Buna göre yıl sonu enflasyon beklentisi, tüketici fiyatları endeksi (TÜFE) bazında, Kasım ayının birinci anketine göre 0,01 puan artarak yüzde 9,84'den yüzde 9,85'e yükseldi.
Yıl sonu cari işlemler dengesinde meydana gelecek açık beklentisi, 31 milyar 763 milyon dolara çıktı.

Cari açık beklentisi 30 milyar 951,6 milyon dolar düzeyindeydi. İki ay sonrasına ait tüketici fiyatları endeksinde (TÜFE), Kasım ayının birinci anketinde yüzde 0,70 olan beklenti, Kasım ayının ikinci anketinde yüzde 0,65'e geriledi. Dönemler itibarıyla beklentiler, yıl sonu TÜFE'de yüzde 9,84'den 9,85'e, gelecek 12 aylık döneme ilişkin TÜFE beklentisi yüzde 7,13'den yüzde 7,16'ya, gelecek ayın TÜFE beklentisi de yüzde 0,64'den yüzde 0,66'ya yükseldi.
Ay sonu dolar kuru beklentisi Kasım ayının ikinci anketinde 1,4701 YTL'den 1,4659 YTL'ye, yıl sonu dolar kuru beklentisi de 1,4977 YTL'den 1,4968 YTL'ye geriledi. Gelecek 12 ay sonunda dolar kuru beklentisi ise 1,5805 YTL'den 1,5846 YTL'ye çıktı.
Kasım ayının birinci anketinde yüzde 5,3 olan cari yıl sonu gayri safi milli hasıla (GSMH) büyüme beklentisi ise son ankette yüzde 5,4'e yükseldi. Gelecek yıl sonu yıllık GSMH beklentisi ise yüzde 4,7 oldu.

Konut fiyatları yüzde 20 düştü

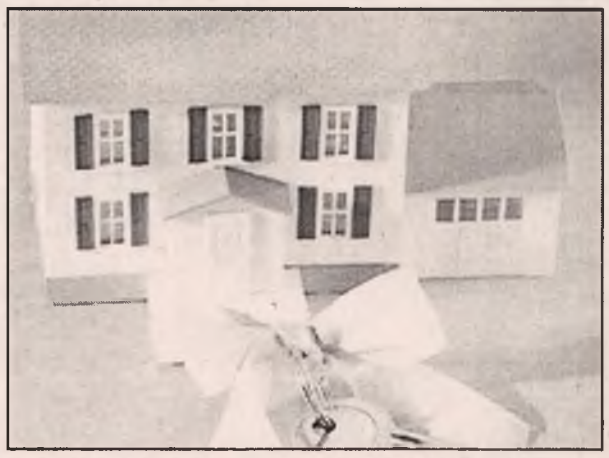

Anadolu Yapım Müteahhitleri Federasyonu Genel Başkanı İsmail Babacan, son 4,5 ayda konut fiyatlarının yüzde 20, demir fiyatlarının ise yüzde 26,1 oranında gerilediği bildirdi.
Babacan, geçen Haziran ayının başında demirin ton fiyatının bin 150 YTL'ye yükseldiğini, bu tarihlerde üreticilerin piyasaya ihraç rakamlarından 100 dolar daha fazlasına demir sürdüklerini anımsattı.
Demirin yurt içindeki bugünkü en yüksek fiyatının 850 YTL'ye gerilediğini vurgulayan Babacan, "Bu düşüşte, konut kredisi faizlerinin yükselmesi, konuta talebin azalması ve yaz döneminde yoğunlaşan inşaat sezonunun sona ermesi gibi çeşitli etkenlerin payı büyük oldu. Bu sayede, demir fiyatları özlenen seviyeye ulaştı" dedi.
Babacan, Toplu Konut İdaresinin inşaat sektöründe bir dönem inşaat malzemelerine talep patlaması yaşattığını, bugün ise bu kurumun eskiye göre geri adım atmasının da fiyat düşüşünde başka bir etken olduğunu ifade ederek, şöyle devam etti: "İnşaat sektörü uzunca bir aradan sonra 2005'de altın devrini yaşadı. Ancak, bu tırmanış 2006'nın 4'üncü ayından itibaren yerini durgunluğa bıraktı. Önümüzdeki dönemlerde konuta talebin eski düzeyine ulaşacağını tahmin etmiyoruz. Bu nedenle, başta demir olmak üzere inşaat malzemelerine 6 ay önceki yoğun talep bir daha yaşanmaz. Piyasada gerçekçi fiyatlar uzun bir süre bu mevcut seyrinde devam eder."

2006'da toplanan fişlerin iadesi yapılacak

Maliye Bakanı Kemal Unakıtan, fiş toplamayı kaldırdıklarını belirterek, "Bir boşluk katiyen söz konusu değildir. 2007'de 2006'da toplanan fişlerin iadesi yapılacak, 2008'de de asgari geçim indirimi uygulanacak" dedi.
Türkiye-Katar 3'üncü Dönem KEK Toplantısı mutabakat zaptı imza töreninin ardından gazetecilerin sorularını yanıtlayan Unakıtan, enerji zamlarına ilişkin bir soru üzerine, "Sayın Başbakan konuştu. Sayın Başbakan konuştuktan sonra herhangi bir bakana başka bir şey sorulmaz" diye konuştu.
Akaryakıt şirketlerine verilen cezanın hatırlatılması üzerine Unakıtan, sürecin devam ettiğini, Maliye Bakanlığının görevi neyse onu yerine getirdiğini belirtti.
Bazı sektörlerde vergi artırımı olmasının şart olduğunun söylendiğinin ifade edilmesi üzerine de Unakıtan, herkesin kendi düşüncelerini açıklayabileceğini, ancak Türk hükümetinin yapması gereken neyse ona karar vereceğini, başkalarının "şu şekilde olacak veya bu şekilde olacak" demesinin kendilerini katiyen bağlamadığını, sözü edilen sektörlerde bir vergi artırımının şu an için gündemde bulunmadığını ifade etti.
Kemal Unakıtan, fiş toplamayı kaldırdıklarını anımsatarak, şöyle devam etti: '2007'de kimse fiş toplanmayacak diyoruz. 2008'de de bir asgari geçim indirimi uygulayacağız. Fiş toplamaktan dolayı ücretlerden elde ettiği gelirin daha fazlasını asgari geçim indirimi minden vereceğiz. '2007'de fiş toplanmayacak ama ne olacak, bir boşluk var, orada ne vergi iadesi olacak ne de asgari geçim indirimi uygulaması olacak. Bir boşluk doğacak' gibi söylemler var. Öyle bir boşluk katiyen söz konusu değildir. 2007'de 2006'da toplanan fişlerin iadesi yapılacak, 2008'de de asgari geçim indirimi uygulanacak. Bir boşluk söz konusu değildir. Ücretlilerin bundan dolayı herhangi bir mağduriyeti söz konusu değildir. Hatta 2008'den itibaren kendilerine biraz daha fazla gelir imkanı sağlanmış olacak."

KİRALIK İŞYERİ

Emin Dalkıran Kordonu'nda 70 m2 daha önce internet Cafe olarak kullanılan işyeri kiralıktır.

(0 542) 593 61 51

GERÇEK OTO LASTİK
LAZOĞLU
Hüseyin TAŞKIRAN
HER TÜRLÜ
LASTİK TAMİRİ YAPILIR.
2. El ve Yeni Lastik Alım Satımı
2. El Jant Alım Satımı
24 SAAT HİZMETE AÇIKTIR
Dr. Ziya Kaya Mh. Bayrak Sk. No:3
Demirci Apt. Gemlik / BURSA
GSM: 0.535 736 43 78

ABONE OLDUNUZ MU?
Körfez
GÜNLÜK SİYASİ GAZETE
ABONE OLUN
OKUYUN
OKUTUN

DOĞAYI SEV
YEŞİLİ KORU

İLANDIR
GEMLİK ASLİYE HUKUK MAHKEMESİNDEN

Dosya No: 2005/682

Davacı Ali Canpolat vekili Av. Hulusi Coşkun tarafından davalı Hazine, Orman Genel Müdürlüğü ve Umurbey Belediye Başkanlığı aleyhine mahkememizde açılan senetsizden tescil davasında;

Bursa ili Gemlik İlçesi, Umurbey beldesi, pafta:45, Taşlıpara (Akköyler) mevkiinde kain kuzeyi: Süleyman Çoklu'ya ait zeytinlik, güneyi: Faruk Ozan zeytinliği , batısı: Davacıya ait 3492 nolu parsel, Doğusu: arazi yolu ile çevrili taşınmazın, kadastro teknisyeni Hasan Karabayır'ın 22.05.2006 tarihli krokili roporunda 'A' harfiyle gösterilen 4133.29 m2 miktarındaki taşınmaz için davacı Ali Canpolat tarafından senetsizden tescili talep edildiğinden dava konusu taşınmaz hakkında hak iddia edenlerin son ilan tarihinden itibaren 3 ay içerisinde mahkememizin 2005/682 esas sayılı dosyasına müraacat etmeleri, aksi halde davacı Ali Canpolat adına tapuya tescil kararı verileceği ilan olunur.

B -5448

Stresi önlemek için halter kaldırın

Mersin Üniversitesi (MEÜ) Tıp Fakültesi Kalp-Damar Cerrahisi Anabilim Dalı Baş kanı ve Sağlık Bilim leri Enstitüsü Müdü rü Prof. Dr. Murat Dikmengil, Türkiye nin, kalp-damar cerrahisinde çok ileri bir seviyeyi yakaladığını soyledi.
Dikmengil, kalp-damar cerrahisinde Türkiye'nin dünya standartlarını yakaladığını ifade ederek, "Eskiden Türkiye'den yurt dışına ameliyat olmak için hasta giderdi, şimdi trafik tersine dönmeye başladı. Yurt dışından Türkiye'ye ameliyat olmak için hastalar geliyor ya da ben de dahil olmak üzere pek çok hoca, ameliyat yapmak için yurt dışına davet ediliyor. Şu ana kadar davet üzerine Bakü'ye, Rusya'ya giderek ameliyatlar yaptım. Demek ki bizim cerrahi düzeyimiz hatırı sayılır bir düzeydedir" dedi.
Damar yapıları üzerine de çalışmalar yaptıklarını kaydeden Dikmengil, "Ayrıca bir grup olarak oluşturduğumuz, gerek damar yapısı, gerekse cerrahi şekli olarak tamamen bize ait suni damarlarımız var. Bu damarı şöyle açıklayabilirim. Vücutta kalpten çıkan aort damarı var. Bu damarlar sonra bu vücudun her tarafını besleyecek şekilde dağılıyor. BÜrettiğimiz damarın, kanama ve tıkanma yapmayacak bir damar olduğunu düşünüyoruz" diye konuştu.Stresin önüne geçilmesi için sporun önemli bir etken olduğunu dile getiren MEÜ Tıp Fakültesi Kalp-Damar Cerrahisi Ana Bilim Dalı Başkanı Prof. Dr. Murat Dikmengil, spor yaparken salgılanan endorfinin, vücutta rahatlamaya yol açtığını ve ağrıları azaltıcı etkisi bulunduğunu belirtti.
Ancak sporun kimi insanlarda tehlikeli durumlar da oluşturabildiğini anlatan Dikmengil, şunları söyledi:
"Stres, adrenalin deşarjı demektir. Adrenalin, vücudun pek çok hormonel mekanizmalarını harekete geçirerek deşarj olur. Ayrıca, pek çok hormon ve yan ürünün de ortaya çıkmasına neden olur. Adrenalin sağlıklı bir insan için tansiyonu yükseltir, dolaşımı zora sokar. Bu nedenle stresten uzak durmalıyız. Stres adrenalin deşarjı yapar ve vücut da yorulur. Spor çok faydalı bir şeydir. Spor, bazı insanlarda özellikle kalbi ve diğer organları zayıf insanlarda tehlikeli durumlar oluşturabilir. Sporun temel faydası da endorfin salgılanmasını artırmasıdır. Endorfin vücutta rahatlamayı sağlayan ve ağrıların azalmasıyla sonuçlana cak bir süreci başlatan çeşitli hormonlardır. Spor da endorfin salgılanmasını sağlar. Halteri özellikle önermemdeki sebep şudur; halter ölçülebilen, ölçümü çok kolay bir değerdir. 'Herkes kendi ağırlığının 1 katı, 2 katı ağırlık kaldırmalıdır' demiyorum. Çok düşük ağırlıklarla 1 kilo ya da 1.5 kilo gibi yormayacak ağırlıklarla çalışıp vücudumuzda endor fin salgılanmasını sağlayabiliriz."

ÇİZİYORUM

Barış Güler'in kaleminden

7 YAŞ

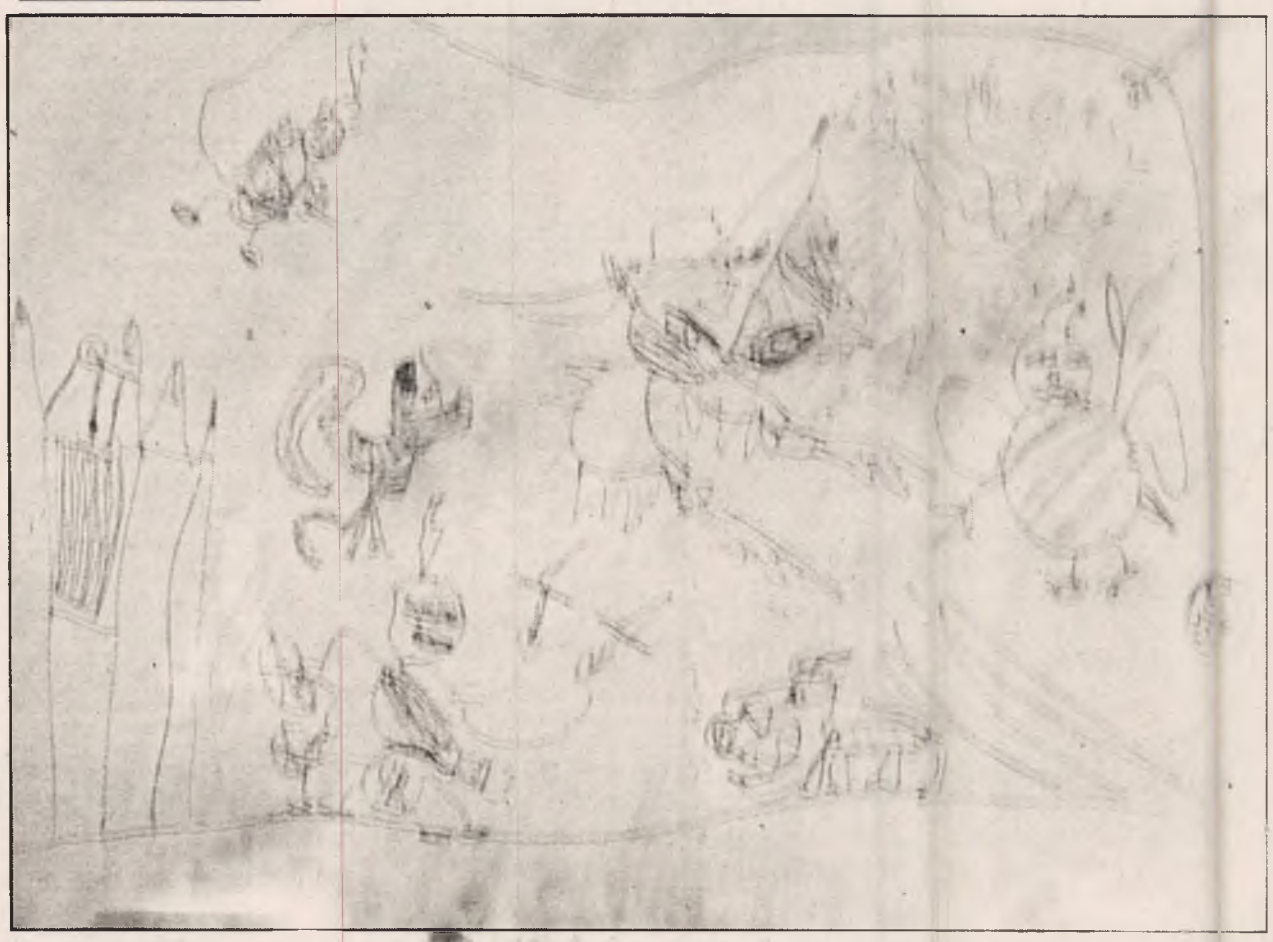

Bilgisayar oyunları çocuğu kışkırtıyor

İnternetcafe ve oyun salonlarına yönelik operasyonlara destek veren uzmanlar, bilgisayar oyunlarının çocukları kışkırttığını belirterek, çocukların ilgisinin başka yöne çekilmesi gerektiği uyarısında bulundular.
Manisa Ruh Sağlığı ve Sinir Hastalıkları Hastanesi Başhekimi Ahmet Ayer Çocuk Psikiyatrisi uzmanları Dr. Alper Bayrak ve Dr. İsmail Yavaş ile birlikte bir toplantı yaparak, ilgililere çağrıda bulundu.
Manisa Ruh Sağlığı ve Sinir Hastalıkları Hastanesi Başhekimi Ahmet Ayer yapılan klinik çalışmalarda Internet hastası insanların sayısından geçtiğimiz 5 yıla oranla yüzde 70 civarında arttığın belirterek, "Bunun sebebinin aileler olduğunu düşünüyorum. Bilgisayar başında zaman geçiren çocuk kendisine zarar veriyor. Diğer tarafta ebeveynler ise ya dizi ya da spor programlarını takip ediyor" dedi.
Başhekim Ayer sanal bağımlılığın alkol ve uyuşturucu gibi bir hastalık olduğunun altını çizerek, "Biz Manisa Valililiğinin bu kararını şiddetle destekliyoruz. Ancak kafe ve oyun salonlarını kapatmanın bir çözüm olmadığını, bunun yanı sıra bu tip yerlerin kontrol altına alınması gerektiğini düşünüyoruz" diye konuştu.
DİKKATİ BAŞKA TARAFA ÇEKELİM
Çocuk Psikiyatrisi uzmanı Dr. Alper Bayrak ise çocukların kafelerden uzak durması için ailelerin onların dikkatini başka tarafa çekmeleri gerektiğini ifade ederek, "Aileler çocuklarına iyi bir model olup, onlarla iletişim kurmalı ve daha çok zaman geçirmelidir" dedi. Bayrak ayrıca Polyanna'nın günümüzde Robocop'a yenildiğini de ifade ederek, "Çocuk bir boşluk bulduğunda hemen kafeye gidip savaş oyunları oynuyor. Günümüzde artık Polyanna gibi yararlı oyunlar kalmadı şimdi gündem kafelerde Robocop" dedi.

Siz de geleceğimize bugünden el koyun
Çünkü toprak yoksa geleceğimiz yok...
EL KOYUN
Avea, Telsim ve Turkcell hattınızdan 3464'e mesaj atın.
EL KOYUN
TEMA
www.elkoyun.com www.tema.org.tr

BURSA HAKİMİYET VE KENT GAZETELERİNE İLAN ve REKLAM ALINIR
KÖRFEZ REKLAM
İstiklal Caddesi Bora Sokak No : 3/B GEMLİK
(Akbank aralığı Stüdyo Prestij yanı
Tel : (0.224) 513 96 83 Fax : 513 35 95

Akciğer kanseri hızla artıyor

Ciğerinize gözünüz gibi bakın. Çünkü yayınlanan istatistiklere göre dünyada ve ülkemizde akciğer kanseri büyük bir hızla artıyor. Her yıl ülkemizde 150 bin kişi kansere yakalanıyor ve bunun üçte biri (50 bin) akciğer kanseri. Dunyanın bir çok ulkesinde akciğer kanseri 2. yada 3. sırada yer alırken ulkemizde akciğer kanseri diğer kanserlerin önünde yer almakta.

Ulkemizde ölüm sebeblerinin 2.sırasında yer alan akciger kan seri hakkında açıklamalarda bulunan İlgi Hastanesi doktorlarından Göğüs Hastalık ları ve Tüberküloz Uzmanı Melike İnanır Demir Turkiye'de erkeklerin yuzde 8'i, kadınların da yüzde 6'sının yaşamlarının herhangi bir doneminde akciger kanse rine yakalandıgını dile getirdi.

Akciger kanserinin en onemli sebebi sigaradır. Ülkemizde erkeklerin %50'si, kadınların %20-30'u sigara içiyor. Bu oranlar gittikçe art-

makta. Sigaraya başlama yaşı 8-9 civarı. Bu oranların artması, akciğer kanserinden olacak ölümlerin de hızla artmasına neden oluyor. Dünyada her 13 saniyede bir kişi sigaradan ölüyor. Ülkemizde sigara içmeme ve bırakma konusunda atılacak her adım bizi akciğer kanserinden uzaklaştıracak.

Akciğer kanserinden korunmak için belli başlı düşmanlara savaş açmak lazım...tabiki en büyük düşmanımız SİGARA. Sigaranın zararlı olduğunda herkes hemfikir zaten üzerinde de yazmıyor mu? Belki zararlı kelimesini açmıyoruz ve zihnimizdeki veriler bu konuda çok yetersiz. Şimdi size sigaranın zaralarını saysam ne bu yazı biter ne de sizdeki okuma şevki.. Çünkü vücudumuzdaki her hücre sigaradan zarar görüyor.

Sadece başlıklar halinde sayarsak;

- Ağız, dil dudak kanserleri
- Yemek borusu, mide ,barsak kanseri
- Mide ve barsak ülseri
- Kalp krizi, damarlarda tıkanıklık ve felç
- Böbrek, mesane , yumurtalık ve testis kanseri
- Kısırlık, erken doğum, akciğeri gelişmemiş bebek , anomalili bebek,
- Astım, KOAH, alerjik bronşit....sadece birkaçıdır.

Sigaradan korunduktan sonra yapacağımız bir önemli şey de doğal beslenmedir. Doğal beslenmeme asrımızın en büyük hastalığı. Çalışan anneler çoğu zaman yorgunlar ve zaman yetersizliği de eklenince hazır gıdalara eğilim çok artıyor. Hazır gıdaların içinde de kanserojen maddeler bulunabili yor. Defalarca yanmış yağda pişirilen gıdalar, uzun süre bozulmaması için katılan koruyucu maddeler, gıda boyaları....bunlardan sadece birkaç tanesi. O halde bu hayatı da bırakamayacağımıza göre, basit önlemlerle daha sağlıklı olabiliriz. Yoğurdumuzu kendimiz yaparak, hamburger için daha önce hazırladığımız köfteleri kullanarak, hazır tatlılar yerine meyve tüketerek, sabah evde sebzeli bir sandiviç hazırlayarak iş yerinde onu tüketerek, hazır yerine doğal meyve suları hazırlamak gibi basit önlemler alarak daha zinde olabiliriz.

Bir bardak sütün üstüne besin yok

En iyi besin maddesi olarak bilinen, günlük vücut için gerekli yaklaşık 100 besin elementinin tamamını bünyesinde bulunduran sütün 1 bardağı 6 yaşındaki bir çocuğun günlük ihtiyaçlarının önemli bölümünü karşılıyor. "Sağlıklı Süte Çağrı Semineri" için Konya'ya gelen Hacettepe Üniversitesi Beslenme ve Diyetetik Bölümü öğretim üyesi Prof. Dr. Tanju Besler, sütün insan beslenmesinde en önemli gıdaların başında geldiğini söyledi. Sütün et, meyve ya da sebze gibi değerlendirilmemesi gerektiğini vurgulayan Besler, "Protein, aminoasit, yağ asidi, mineral ve vitamin deposu olan süt, günlük vücut için gerekli 100 temel besin elementinin tamamını bünyesinde bulundurur. Bu özellikli başka bir gıda yok" dedi.

Özellikle süt proteininin yüksek kalitede olduğunu ve beslenme açısından büyük önem taşıdığını bildiren Besler, şunları kaydetti: "Çocukların zihinsel ve fiziksel gelişiminde önemli rol oynayan süt ve ürünleri, bebeklikten ölüme kadar insan hayatında vazgeçilemeyen bir besin kaynağıdır. 6 yaşındaki bir çocuk, günde içtiği 1 bardak sütle, günlük kalsiyum ihtiyacının yüzde 52'sini, potasyumun yüzde 30'unu, proteinin yüzde 35'ini, B1 vitamininin yüzde 11'ini, A vitamininin yüzde 9'unu, B2 vitamininin yüzde 44'ünü, folatın yüzde 12'sini, B6 vitamininin yüzde 13'ünü, iyodun yüzde 30'unu, B12 vitamininin yüzde 98'ini, magnezyumun yüzde 18'ini, çinkonun yüzde 12'sini, fosforun yüzde 55'ini ve niasinin yüzde 16'sını karşılıyor."

GEMLİK REHBERİ

GEREKLİ TELEFONLAR	
İtfaiye	110
Polis İmdat	155
Jandarma İmdat	156
Jandarma K.	513 10 55
Polis Karakolu	513 18 79
Gar. Kom.	513 12 06
KAYMAKAMLIK	
Kaymakamlık	513 10 51
C.Savcılığı	513 10 53
C.Savcı Yrd.	513 29 54
Emniyet Müd.	513 10 28
ULAŞIM	
METRO	513 12 12
Aydın Turizm	513 20 77
Süzer Turizm	512 10 72
Kanberoglu-Esadaş	514 45 49
Anıtur	514 47 71
Kamil Koç	513 35 71
HASTANELER	
Devlet Hastanesi	513 92 00
SSK Hastanesi	513 23 29
Mer.Sağ.Ocağı	513 10 68
Tomokay Tomografi	513 65 29
TAKSİLER	
Körfez Taksi	513 18 21
Çınar Taksi	513 24 67
Güven Taksi	513 32 40
Gemlik Taksi	513 23 24
Manastır Taksi	514 35 50

RESMİ DAİRELER	
TEK Arıza	513 20 66
TEK İşletme	513 45 03
Statyum	514 00 95
Orm.Böl.Şef.	513 12 86
Milli Eğt. Md.	513 11 74
Halk Kütüphane	513 13 53
Askerlik Şb.	513 10 57
Karayolları	513 13 08
Liman Baş.	513 11 33
Mal Müd.	513 10 95
Nüfus Md.	513 37 42
Özel İd. Md.	513 15 07
Tapu Sicl. Müd.	513 14 14
Müftülük	513 13 64
Gümrük Md.	524 85 86
Tekel Md.	513 10 42
Ver. Dairesi Md.	513 10 92
İlçe Tarım Müd.	513 10 45
İlçe Seç. Md.	513 77 77
Halk Eğitim Müd.	513 18 46
BELEDİYE	
Santral	513 45 21 -23
Başkanlık	513 45 20
Zabıta	513 24 32
Otobüs İşlet.	513 45 21-122
Su İşlet.	513 45 21 - 115
İtfaiye	513 23 25
Muhasebe Md.	513 45 21 -182
Yazı İşl. Md.	513 45 21 -111
Su Arıza	Yalnyz 185

DENİZ OTOBÜSÜ	
Bursa	256 77 84
Mudanya	544 30 60
Yenikapı	(212) 516 12 12
Yalova	(226) 811 13 23
İDO İmam Aslan Dinlenme Tes.	513 23 94
VAPUR - FERİBOT	
Yalova	(226) 814 10 20
Topçular	(226) 363 43 19
Eskihisar	(262) 655 60 31
OTOBÜS	
Şehirlerarası	261 54 00
Otobüs Terminali	(18 Hat)
TÜP DAGITICILARI	
Aygaz	513 12 95
Tekgaz	513 16 37
Ocakgaz	513 16 37
Ergaz	513 88 43
İpragaz	513 22 59
Habaşgaz	513 45 46
Yeni Likitgaz	513 65 00
BP Gaz	514 59 81
Bütünler Likitgaz	513 80 00
Akçagaz	514 88 70
Totalgaz	514 17 00
AKCAN PETROL	513 10 79
MAR-PET	513 30 33
TUNCAY OTO GAZ	513 14 25

NÖBETÇİ ECZANE

23 Kasım 2006 Perşembe
MURAT ECZANESİ
Tel : 514 37 63 GEMLİK

GEMLİK'İN İLK GÜNLÜK GAZETESİ
GEMLİK Körfez
GÜNLÜK SİYASİ GAZETE

YEREL SURELI YAYIN
YIL : 34 SAYI : 2604
FİYATI : 0.25 YTL. (KDV Dahil)
Sahibi : Kadri GÜLER
Sorumlu Yazı İşleri Müdürü : Serap GÜLER
Haber Müdürü : Seyfettin ŞEKERSÖZ
İstiklal Cad. Bora Sok. No:3/B
Tel : 513 96 83 Fax : 513 35 95 GEMLİK
Yönetim ve Basım Yeri : KÖRFEZ OFSET
Matbaaclık-Yayıncılık-Reklamcılık Tesisi
İstiklal Cad. Bora Sok. No:3/B GEMLİK
(Dini bayram Günleri ve Pazar günleri yayınlanmaz)

SSK, Bağ-kur ve Emekli Sandığı tarih oluyor

SSK, Bağ-Kur ve Emekli Sandığının yerini alacak olan Sosyal Güvenlik Kurumunun (SGK) olağanüstü genel kurulu yarın yapılacak.

Genel kurulla birlikte SSK, Bağ-Kur ve Emekli Sandığı yönetim kurullarının yetkileri ve bu kurumların tüzel kişilikleri sona erecek. Genel kurulda oy kullanacak 66 delege, SGK'nın 5 yönetim kurulu asil ve yedek üyelerini seçecek. Toplam 10 kişiden oluşan yönetim kurulunun diğer üyeleri ise atama yoluyla belirleniyor. 5502 Sayılı Sosyal Güvenlik Kurumu Kanunu'na göre, SGK'nın yönetim kurulu 10 üyeden oluşacak. Kurumun en yüksek karar, yetki ve sorumluluğunu taşıyacak olan yönetim kurulundaki başkan, başkan yardımcısı, Çalışma ve Sosyal Güvenlik Bakanlığı, Maliye Bakanlığı ve Hazine Müsteşarlığından gelecek 5 temsilci müşterek kararname ile atanacak.

Genel kuruldaki işveren, işçi, kamu görevlisi, emekli ile esnafları temsil edecek 5 üye ise genel kurulda belirlenecek.

SSK, 1 Ocak 1946'da İşçi Sigortaları Kurumu adıyla kuruldu. İşçi Sigortaları Kurumunun adı, 1964 yılında yürürlüğe giren 506 sayılı Sosyal Sigortalar Kanunu'nun 136. maddesi ile Sosyal Sigortalar Kurumu olarak değiştirildi. Ülkenin en büyük sosyal güvenlik kuruluşu olan Sosyal Sigortalar Kurumu, ülke nüfusunun yarısından fazlasına sigorta ve sağlık hizmeti sunuyor. Farklı kurumlarda çalışan kamu personelinin ayrı sandıklarda farklı emekli mevzuatına tabi tutulması zaman içerisinde önemli sakıncalar yaratması nedeniyle 1 Ocak 1950 tarihinde Emekli Sandığı Genel Müdürlüğü kuruldu.

Emekli Sandığı, kamu kesiminde çalışan memurlarla askeri personelin emekliliklerinde ve maluliyetlerinde kendilerinin, ölümleri halinde ise dul ve yetimlerinin sosyal güvenliklerini sağlamak amacıya faaliyet gösterdi. Emekli Sandığı kapsamında yaklaşık 10 milyon kişi bulunuyor. Bağ-Kur belirli bir prim karşılığında devlet eliyle esnaf, sanatkarlar ve bağımsız çalışan vatandaşların sosyal güvenliklerini sağlaması amacıyla 1479 sayılı kanunla ile 2 Eylül 1971'de kuruldu. Bağ-Kur kapsamında Ekim ayı itibariyle 16 milyon 276 bin 310 kişi bulunuyor.

BAŞSAĞLIĞI

Meslekdaşımız
Diş Hekimi Bekir ÖZTÜRE'nin
değerli anneleri;

Veciha ÖZTÜRE'nin

ölümünü üzüntü ile öğrendik.
Merhumeye Tanrı'dan rahmet,
kederli ailesine ve yakınlarına
başsağlığı dileriz.

Gemlikli Diş Hekimleri

GEMLİK ANA BAYİİ

ULUKAYA DOĞALGAZ ISI SAN.

HÜSEYİN ULUKAYA & CÜNEYT DEMİRLİ ORTAKLIĞI

Gelecekteki Yaşam Konforunuz...

- DOĞALGAZ
- KOMBİ
- KAT KALORİFERİ
- MERKEZİ ISITMA
- RADYATÖR
- SPLİT KLİMALAR
- DOĞALGAZ SOBASI
- TESİSAT ve PROJE

Merkez : Kayhan Mah. 2 Nolu Cad. 9/A
Tel & Fax : (0.224) 513 88 26 GEMLİK
Şube : Balıkpazarı Mah. Alemdar Cad. No : 4
Tel : (0.224) 513 49 93 GEMLİK
e-mail : c_demirli@yahoo.com
www.ulukaya.ticaret-ltd.com

140 Yıldan Beri...

Çenesuyu
DOĞAL KAYNAK SUYU

su tadında hayat

Çenesuyu 1,2 (Fr) sertlik derecesiyle Türkiye'nin ve dünyanın en yumuşak suları arasında yer alır

İçtiğimiz suyun kalitesi sağlığımız kadar önemlidir

Tam otomatik sistemlerde el değmeden doldurulup ozon sistemiyle en sağlıklı dezenfekte işlemi yapılarak İlk sizin açacağınız güvenli ambalajıyla sizlere ulaşır

Çenesuyu ile Sağlıklı Nesillere...

HAKAN TİCARET

Hakan Arda

Dr. Ziya Kaya Mh. Orhangazi Cad. No : 100 / C

Tel : (0.224) 512 22 55 GEMLİK

GEMLİK'İN İLK GÜNLÜK GAZETESİ

GEMLİK Körfez

TARAFSIZ SİYASİ GAZETE

24 Kasım 2006 Cuma

info@gemlikkorfezgazetesi.com

25 Ykr

Körfez Ofset'te

Zengin davetiye ve kartvizit çeşitleri, her türlü renkli ve siyah beyaz baskı, kaşe, mühür, kitap, broşür cilt yapımı

Tel : 513 96 83

İstiklal Caddesi Bora Sokak Akbank Aralığı Stüdyo Prestij yanı No : 3/B GEMLİK

40 derslik olarak projelendirilen ve 2007-2008 öğrenim yılına yetiştirilmesi planlanan okulun betonarme ve tuğla örme işleri bitme aşamasına getirildi.

Çınar İlköğretim Okulu 2007 yılında bitirilecek

Geçici olarak 'Çınar' konulan İlköğretim okulu inşaatında son kata gelindi. Çevre yolu itfaiye arkasında bulunan ve bölgenin büyük ihtiyacını karşılaması beklenen okulun 2007-2008 eğitim ve öğretim yılına yetiştirileceği öğrenildi. 3'de

Öğretmenler Günü kutlanıyor

24 Kasım Öğretmenler Günü kutlamaları bugün saat 09.00'da Atatürk Anıtı'na çelenklerin sunulmasıyla başlayacak. Törenlere saat 10.00'da Belediye Kültür Merkezi'nde devam edilecek. Günün anlam ve önemini belirten konuşmaların ardından mesleğe yeni giren Öğretmenlerin yemin töreni gerçekleştirilecek. Daha sonra ise Öğretmenler Günü nedeniyle düzenlenen çeşitli yarışmalarda dereceye girenlere ödülleri verilecek. belge ve ödüllerin verilmesinin ardından Öğretmenler Günü kutlamaları müzik dinletisi ile sona erecek.

Güne Bakış

Kadri GÜLER
kadri_guler@hotmail.com

Öğretmen...

Bugün 24 Kasım.

24 Kasım 1928 tarihinde Atatürk Millet Mekteplerini açtı. Kendisi de Başöğretmen oldu.

Genç Cumhuriyet latin harfleriyle okuma yazma seferberliğine başladı.

12 Eylül askeri rejimi, 24 Kasım gününü 1981 yılında "Öğretmenler Günü" ilan etti.

Devamı sayfa 5'de

TRT Türk Denizciliğinde İnce Donanma belgeseli için Gemlik'te çekim yaptı

TRT 2'de yayınlanacak olan "Türk Denizciliğinde İnce Donanma" adlı belgesel için dün ilçemize gelen yapımcı ve kameramanlar, Kayıkhane ve Balık Hali çevresinde çekim yaptılar. Haberi syf 12'de

GEMDAŞ YETKİ NO : 035

Ezgi Mühendislik

"Gemlik Sürücü Kursu Kuruluşudur"

- DOĞALGAZ DÖNÜŞÜM
- PROJE KOMBİ
- KOLON TESİSAT
- PETEK ÇEŞİTLERİ
- DOĞALGAZ MALZEMELERİ
- MERKEZİ SİSTEM
- KAT KALORİFERİ
- PLASTİK BORU TESİSATI
- SIHHI TESİSAT
- FABRİKA DÖNÜŞÜM

DOĞALGAZ'DA ÖNCÜ FİRMA

MASTAŞ RADYATÖRLERİ YETKİLİ BAYİSİ

İbrahim Uslu

Tel : (0.224) 513 11 21 Fax : 513 11 71

Orhangazi Cad. No : 48/C

Marmarabirlik Depoları Karşısı GEMLİK

Buluşma

Gürhan ÇETİNKAYA

LÖSEV uyarıyor.. Lütfen ciddiye alınız..

LÖSEV , Lösemili Çocuklar Vakfı demek.. Lösemili Çocuklar Vakfı (LÖSEV), ilk kez 1998 yılında kuruldu. LÖSEV' in kurulmasındaki amaç; lösemili ve kan hastası çocukların, sağlık ve eğitim başta olmak üzere her türlü ihtiyaçlarının sağlanmasına yardımcı olmak, bunun yanı sıra, kalıtsal ve edinsel kan hastalıkları konusunda ulusal düzeyde tedavi, eğitim ve araştırma kurumları kurmak ve işletmektir.

İşte o LÖSEV ; ANNELERİ VE ANNE ADAYLARINI, 65 YAŞ ÜZERINDEKI GENÇLERİ VE ÇOCUKLARI deneyimlerin ve bilimsel gerçeklerin ışığında uyarıyor:

"Lütfen 10 Kasım 2006 ile 1 Nisan 2007 tarihleri arasında salatalık, domates, patlıcan, biber, şeftali, karpuz, erik, muz gibi yaz SEBZE ve MEYVELERI yemeyiniz. Çünkü bu tarihler arasında satın alacağınız bu gıdaların hiçbiri doğal ortamlarda, tarlalarda, güneş, ışığında ve doğal gübrelerle yetişti rilmiyorlar.

Ya nasıl yetişti riliyorlar;

Naylon örtü ve benzeri kaplamaların altındaki seralarda, sıcak ortam sağlamak için yakılan kaloriferlerle,büyümesi için aşırı miktarda kullanılan hormonlarla, böceklerden korunmak için aşırı miktarda kullanılan tarım ilaçlarıyla yetiştiriliyorlar. Çabuk bozulmasın, raftaki ömrü uzun olsun diye de erkenden toplanıp sandıklanıyor ve size sunuluyor. Vitamin ve mineralleri de eksiliyor.

Tüm bu doğal olmayan koşullarda yetişen sebze ve meyveler kanser riskini yüzde 70 artırmaktadır. İşin en acı tarafı hamile bir anne doğal olmayan, sera ürünü bu meyve ve sebzeleri mevsiminde yemediği zaman aldığı hormonlar ve tarım ilaçları doğrudan anne karnındaki bebeğine de geçmektedir. Yine emziren annelerden, anne sütü ile bu tarım ilaçlarının bebeğine geçtiği bir çok bilimsel araştırmalarda göste rilmiştir.

Hem kanserojen hem de pahalı olan bu meyve ve sebze ler yerine kışın yetişen ve vitamin ve mineral yönünden zengin olan ıspanak, pırasa, karnıbahar, yerelması, elma, portakal, mandalina gibi kış, sebze ve meyvelerini tercih ediniz. Bu şekilde hem sağlıklı olursunuz hem de kanserden korunursunuz.

Biz ciddi, güvenilir bir sivil toplum örgütü olarak sizleri kanserden korumak istiyoruz. Tek amacımız budur."

Lösemi nedir?

Çocukluk çağındaki kanser vakalarının yüzde 35'ini lösemiler oluşturuyor ve birinci sırada.. Türkiye'de her yıl 16 yaşın altında 1200-1500 yeni lösemili çocuk vakası bildirilmekte..

Löseminin nedenleri henüz tam olarak aydınlatılamamış. Genetik yatkınlıklar, radyas yon, benzen ve türevleri (bali, vs.), böcek ilaçları gibi kimyasal maddeler, bazı kalıtsal hastalıklar ve bazı viral hastalıkların hep birlikte lösemiye neden oldukları bilimsel çalışmalarla göste rilmiş.

Lösemi her yaşta görülüyor. En sık çocukluk çağında 2-5 yaşlarında artı yor. 1 yaşın altında, 10 yaşın üstündeki yeni vakalarda tedaviye cevap azalıyor.

BELİRTİLERİ:

Çocuklarda lösemi hastalığı; iştah sızlık, kansızlık, zayıflama, bacaklarda kemik ağrıları,cilt altında kanamalar (kırmızı noktalar veya morarmalar), burun ve dişeti kanamaları,ateş olarak gözleniyor.. Bu belirtilerle karşılaştığınızda hiçvakit yitirmeden en yakın sağlık kurumunuza başvurmanız gerekiyor.

Biliyorsunuz kanserin tek çözümü erken tanı...

'Gemlik Körfez' internette
www.gemlikkorfezgazetesi.com

GEMLİK Körfez GÜNLÜK SİYASİ GAZETE
ABONE OLDUNUZ MU?
OKUYUN - OKUTUN ABONE OLUN

www.kocakgayrimenkul.com
KOÇAK GAYRİMENKUL BANKASI
GENEL MÜDÜRLÜK 444 0 550

EDAS / GEMLİK ŞUBESİ
Tel : (0.224) 512 08 58
Fax : (0.224) 512 08 61
İstiklal Caddesi Adliye Aralığı Lider Apt.
Kat : 2 Daire : 1 Gemlik / BURSA

ARANAN GAYRİMENKULLER

A-026 Yalova Yolu 1000 M2 Ticari imar zeytin satış mağazası olacak arsa
A-027 Mevki önemli değil 1000 M2 deniz görecek arsa
A-029 Umurbey 2000 M2 villa imarlı arsa
A-040 Umurbey 1000 m2 deniz görecek, içinde ev olabilecek arsa
A-043 Gemlik civarı 7000 M2 su, elektrik yola yakın imarlı arsa
A-049 Balıkpazarı 200 M2 iki katlı müstakil ev olabilir arsa.
A-074 Orhangazi çevre yolu 1500 M2 zeytin depolama yeri olacak arsa
E-034 mevki önemli değil 5 katlı kelepir olacak bina
E-085 İstiklal Cad. yatırım amaçlı dükkan
E-080 Sahilde 200 M2 2katlı deniz görebilecek üst üste veya karşılıklı iki daire veya dubleks daire olabilecek işyeri
E-52 Mevki önemli değil 10000 m2 kapalı depolama alanı olacak kiralık arsa.
E-071 Mevki önemli değil rehabilitasyon merkezi olacak asgari 18odalı 3 katlı kiralık bina

SATILAN - KİRALANAN GAYRİMENKULLER

SATILIK ARSA

A-009 Kumla yolu üzeri 1870 M2 yolun 130 mt yukarısında
A-010 Orhangazi Cad. 730 M2 üç yanı yol
A-014 Umurbey 5325 M2 yol kenarı
A-016 Büyük Kumla 928 M2 imarlı
A-021 Orhangazi 19077 M2 sanayi imarlı
A-033 Umurbey 2850 M2 körfez manzaralı zeytin ağaçları var
A-039 Dürdane 2275 M2 2 katlı ev meyva ağaçları var
A-042 Özlüce 780 M2 İzmir Yolu üniversiteye yakın vilalık
A-051 Küçük kumla 100 M2 imarlı
A-080 Manastır 909 M2 villa imarlı
A-070 Hisartepe 120 M2 deniz manzaralı yola cephe hisseli tapu
A-71 Hisartepe 149 M2 deniz manzaralı yola cephe hisseli tapu
A-072 Gemlik Bursa Yolu 13000 M2 Zemin etüdlü 5 kat imarlı
A-073 Narlı Köyü 1222 M2 anayola 50 metre
A-075 Umurbey 380 M2 deniz manzaralı villa imarlı

SATILIK ÇİFTLİK

A020- Orhangazi Cd. 7800 M2 Ev ahır elekt., su, artezyen var
A-038 Orhangazi İznik yolu 2500 M2 dubleks ev8 oda, 2 banyo elekrik, su zeytin ve meyva ağaçları çocuk parkı ana yola 120 mt
E-088 Esadiye Köyü Yalova 12902 M2 2 katlı ahşap bina ev, ahır, traktör
E-098 Mudanya 1532 M2 anayola cepheli havuzlu müstakil denize sıfır, altı garaj, portakal bahçesi var

SATILIK DAİRE

E-001 Manastır 135 M2 1.kat 3+1 fuul doğalgazlı
E-005 Manastır 100 M2 4.kat 3+1 kaloriferli
E-006 Manastır 145 M2 3.kat 3+1 cift banyo ve wc, kaloriferli, asansörlü
E-007 Eşref Dinçer Mh. 130M2 2.kat 3+1 yeni bina
E-008 Manastır 130 m2 10.kat 3+1 kombili lüx daire
E-009 Eski Pazar Cd. 95 M2 2+1 sobalı, kartonpiyerli
E-012 Manastır 110 M2 12.kat kartonpiyerli, kaloriferli, masrafsız
E-013 Gazhane Cd. 125 M2 5.kat 2+1 kaloriferli
E-020 Gemlik Merkez 110 M2 5.kat 3+1 çarşıya yakın
E-021 Hamidiye Mh. 144 m2 4.kat bakımlı
E-026 Manastır 130 M2 5.kat 3+1 deniz ve yola cepheli
E-030 Manastır 120 M2 4.kat 3+1 full daire
E-031 Gemlik 87 M2 5.kat 2+1 çelik kapı, kartonpiyer, pimapen
E-049 Dr. Ziya Kaya Mh. 115 M2 2.kat 3+1 kaloriferli, pimapen, saten boya, kartonpiyer
E-055 Lise Cad. 110 M2 2.kat 3+1 bakımlı daire
E-063 Manastır 195 M2 5.kat 4+1 2 banyo, 2 wc, asansörlü, doğalgazlı
E-064 Manastır 195 M2 3.kat 4+1 2 banyo, 2 wc, asansörlü, doğalgazlı
E-065 Manastır 195 M2 zemin 4+1 2 banyo, 2 wc, asansör, doğalgaz
E-072 Manastır 155 M2 zemin 3+1 2007 temmuz teslim krediye uygun
E-073 Manastır 155 M2 1.kat 3+1 2007 temmuz teslim krediye uygun
E-074 Manastır 155 M2 4.kat 3+1 dubleks, 2007 temmuz teslim krediye uygun
E-075 Manastır 155 M2 2.kat 3+1 2007 temmuz teslim krediye uygun
E-076 Manastır 155 M2 1.kat 3+1 2007 temmuz teslim krediye uygun
E-079 Manastır 130 M2 2.kat 3+1 kartonpiyer, amerikan kapı, full eşyalıE-091 Narlı Köyü 75 M2 2.kat 2+1 eşyalı 2 adet yüzme havuzu, spor alanı ve çocuk parkı masrafsız
E-092 Manastır 120 M2 6.kat 3+1 masrafsız bakımlı
E-101 Manastır 150 M2 1.kat 3+1 deniz manzaralı kaloriferli, özel yapım
E-113 Manastır 140 M2 3.kat 3+1 özel yapım lüks kaloriferli
E-116 Manastır 220 M2 Dubleks 4+1 lüks daire, mal sahibi oturuyor.

SATILIK DÜKKAN

E-057 Demirsubaşı Mh. 24 M2 1.kat köşe dükkan
E-061 Gazhane Cd. 120 M2 1.kat kaloriferli, 1.100 YTL kira geliri var, banka ipotekli

SATILIK FABRİKA

E-003 Orhangazi Cd. 33000 M2 12000M2 kapalı alanlı hazır
E-068 Alaşar Köyü 2828 M2 2800 M2 kapalı alanlı hazır
E-094 İznik yolu 38000 M2 13000 M2 kapalı alanlı hazır, ipotekli

KAT KARŞILIĞI ARSA

A-057 Hisartepe 90000 M2 imarlı
A-058 Manastır 1350 M2 imarlı
A-062 Manastır 2000 M2 imarlı

KİRALIK DAİRE

E-010 Manastır 120 M2 1.kat 3+1 asansörlü, kaloriferli, 2 aylık depozit
E-024 Manastır 120 M2 1.kat 3+1 asansörlü, kaloriferli, 2 aylık depozit
E-058 Hisartepe 130 M2 3.kat 2+1 asansörlü, kaloriferli, 200 USD depozit
E-100 Eski Pazar Cd. 100 M2 1.kat 2+1 doğalgaz kapıda, full eşyalı

SATILIK MÜSTAKİL EV

E-108 Balıkpazarı 165 M2 2.katlı 5 kat imarlı, bahçeli yığma tuğla
E-081 Hisartepe 190 M2 2,5 katlı müstakil 2,5 katlı , sobalı

SATILIK VİLLA

E-070 Dobruca 500 M2 triplex full lüks 350 M2 bahçe
E-099 Karacaali 550 M2 triplex denize sıfır, jakuzili bahçe
E-102 kUMLA 250 M2 triplex site içi denize 50 mt
E-105 Umurbey 210 M2 dublex 270 M2 bahceli, deniz manzaralı
E-109 Orhaniye Mh. 140 M2 deniz manzaralı lüks ve eksiksiz mobilyalı
E-114 Bursa Çekirge 180 M2 triplex özel yapım lüks

SATILIK ZEYTİNLİK

A-001 Yıkıntı üstü 50000 M2 bakımlı, otopark geçecek
A-017 Umurbey 1650 M2 yola yakın, araba girer, 50 zeytin ağacı var
A-054 Karsak boğazı 40640 M2 asfalta 500 Mt., sulu, sondajlı, 1500 zeytin ağacı
A-055 Manastır 20000 M2 6250 tapulu, 15 dönüm zilliyetli

MUHTELİF

B-054 Karsak Boğazı 10000 M2 rutsatlı, imarlı benzinlik
B-066 Orhangazi yolu 4000 M2 ruhsatlı, imarlı benzinlik
E-085 Karsak Boğazı 7265 M2 2,5 katlı hazır işyeri, restaurant
E-90 Deminsubaşı Mh. 70 M2 4 katlı bina bakıma ihtiyacı var, her katın ayrı girişi var.
E-96 İstiklal Cad. 25 M2 2 katlı devren k iralık dükkan faal durumda market, tekel bayi.

NOT : Telefonla görüşmelerinizde Kayıt No'sunun bildirilmesi rica olunur.

40 derslik olarak projelendirilen ve 2007-2008 öğrenim yılına yetiştirilmesi planlanan okulun betonarme ve tuğla örme işleri bitme aşamasına getirildi.

Çınar İlköğretim Okulu 2007 yılında bitirilecek

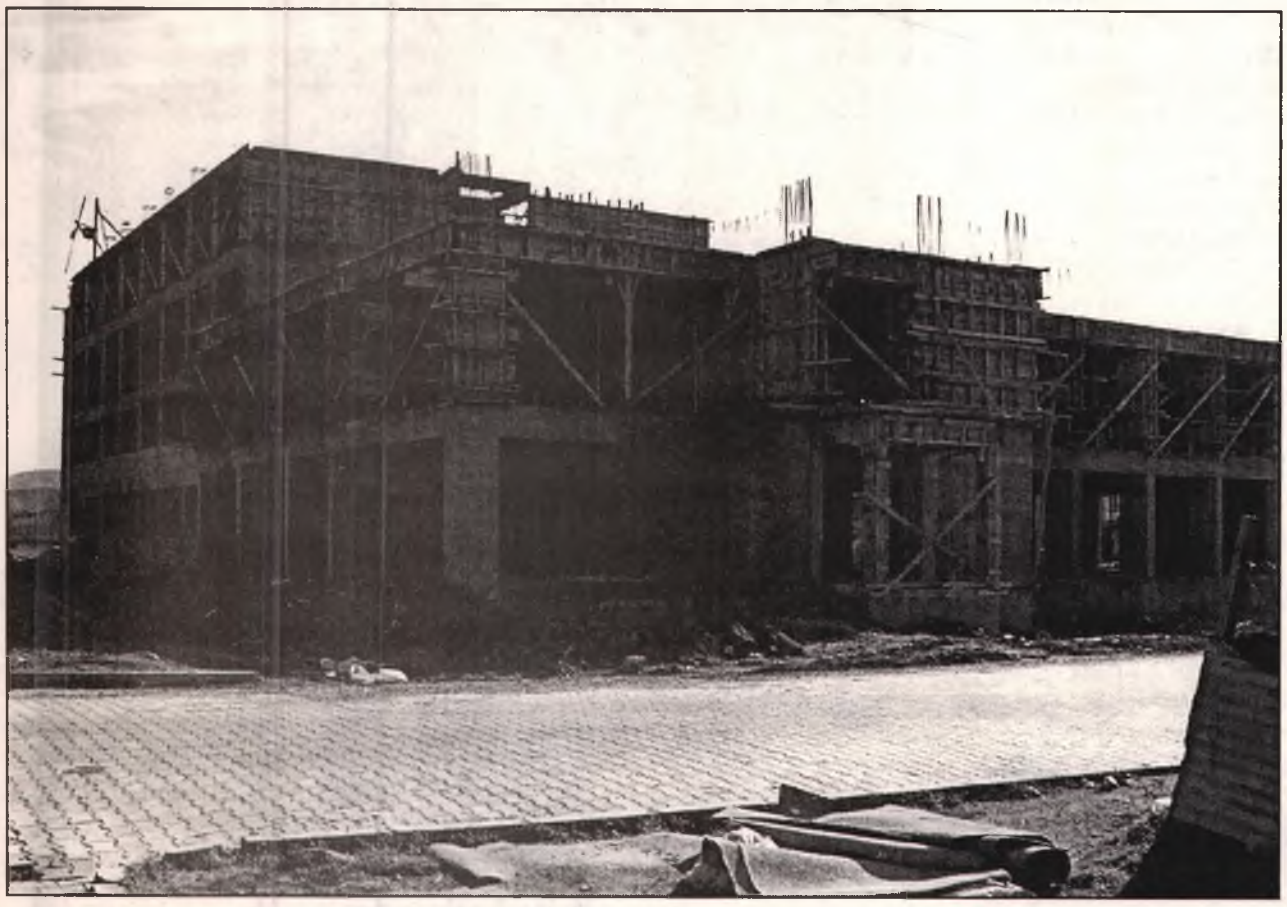

Seyfettin ŞEKERSÖZ

Eylül ayının ilk haftasında temeli atılan ve ismi geçici olarak 'Çınar' konulan İlköğretim okulu inşaatı son kat yüksekliğine geldi. 40 derslik olarak projelendirilen ve önümüzdeki 2007-2008 öğrenim yılına yetiştirilmesi planlanan okulun betonarme ve tuğla örme işleri bitme durumuna getirildi.

Çevre yolu itfaiye arkasında bulunan ve bölgenin büyük ihtiyacını karşılaması beklenen okul önce 32 derslik olarak projelendirilmişti. Daha sonra yapılan tadilat ile bazı kısımlarının da derslik yapımı düşünülerek 40 dersliğe çıkarılan okul inşaatını SAL İnşaat firması yapıyor.

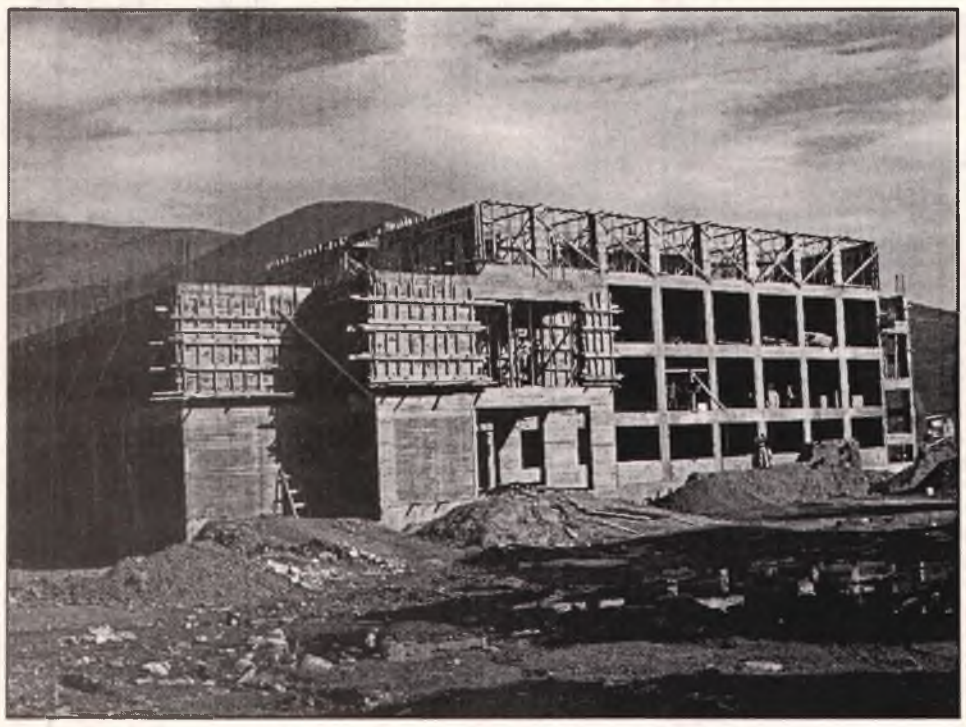

L tipinde ve zemin artı 3 kat olarak yapımı süren Çınar İlköğretim Okulu gelecek öğrenim yılında açıldığında özellikle çevre yolu dışında kalan öğrencilerin okullarına daha rahat gitmeleri sağlanmış olacak. Bölgede bulunan Hamidiye, Şehit Etem Yaşar ve Lale Kemal Kılıç İlköğretim Okulları nın öğrenci taleplerini karşılayamaz duruma gelmesiyle başlayan sıkıntı Çınar İlköğretim Okulu'nun açılmasıyla sona erecek.

ABONE OLDUNUZ MU?
Körfez
OKUYUN - OKUTUN
ABONE OLUN

'Gemlik Körfez' internette
www.gemlikkorfezgazetesi.com

Yazı YORUM

Diş Hekimi Özcan VURAL
ozcanvural1933@hotmail.com
www.milliyet/blog/özcan vural

Saygın bir kahraman...

Bu gün sizlere bir Cumhurbaşkanının, dürüstlük abidesi bir liderin, evlatlarının üze rine titreyen bir babanın hayatından bir kesit sunacağım..

Bu Cumhurbaşkanı İsmet İnönü... Kurtuluş savaşı komutanlarından, İnönü savaşları ve galibiyeti ile Kurtuluş savaşı mıza iyi bir başlangıç yapan bir General – Paşa, Lozan barış anlaşmasını hazırlayan ve imzalayan, Dışişleri bakanı, Başbakan ve sonrada Cumhurbaşkanı İsmet İnönü...

Bir insan için en büyük makamlara ulaşmış bir Türk büyüğü..

Cumhurbaşkanı iken Amerika'da okuyan oğlu Ömer İnönü ve Erdal İnönü ile baba –oğul mektuplarından bir örnek yayınlandı..

Okurken heyecanlanan, tüyleriniz diken diken olan, bizde de böyle liderler var mıy mış, diyecek olan genç nesil iyi okusun ...

Şimdi ki hiçbir şey yapmamış liderlerin oğulları Mersedesler – Jet-ski 'lerde gezerken, kendileri kaşanelerde oturup ,bir elleri balda, etraflarındakilerin elleri yağda iken, Bir savaş kahramanı Cumhurbaşkanı mektubunda ne yazıyor, okuyun, okuyun da bu insanlar sayesinde ayakta kaldığımızı anlayın artık...

Tarih; 6 Aralık 1946 Cuma..

Cumhurbaşkanı İsmet İnönü, Amerika'da okuyan oğlu Erdal'a mektup yazıyor.

("Baba İnönü'den Ömer İnönü'ye mektup lar" Bilgi yayın 2006)

Erdal, Amerika'da herkesin arabası olduğunu, kendisinde ihtiyacı olduğu yazınca beraberce çare arıyorlar.. İsmet paşa sıkıntı içinde şu mektubu yazıyor..

" Oğlum Erdal. Otomobil meselen hiç aklımdan çıkmıyor. Fakat oğlum istediğin 1700 dolar'ım yok, borçta isteyemem. Eski bir otomobil bulmandan başka çaren yok..

"Olmaz" dediğim için ne kadar üzüldüğümü tahmin edersin. Çok üzgünüm ama bu para bende yok. Kullanılır bir oto bulacaksın diye ümitliyim..

12 Ekim 1947 tarihli cevap mektup;

"Keçi' nin (aldıkları arabaya verdikleri isim), lastiklerini değiştirdik, tamir içinde 150 lira aldılar, okul taksidi, borcumu da verdikten sonra elimde bir şey kalmadı.

Ah babacığım, bu para işlerini yazmaktan sıkılıyorum, çok harcamayayım diye dikkatli yim, sizlere yük olmamaya çalışıyorum, Ne yapacağımı şaşırdım.

Bir türlü iki ucunu bir araya getiremiyorum..."

Babanın 20 Ekim 1947'deki cevap mektubu;

"Para için yazdıklarını anlıyorum evladım.. Sizlerin idareli para sarf ettiğinizi biliyorum.

Bunları yazmam hem sizin, hem de kendi hesabımı bilmek içindir.

Sizin orada, mütevazı olmakla beraber şerefinizle yaşamanızı temin etmeye çalışacağım. Bana hesap verirken fazla kendini üzme.. Bir doğrusunu yapıyoruz, şunu unutma bütün hayatında iki ucu bir araya getir meye uğraşacaksın.. Onun için bunu biraz da eğlenceli bir şey gibi görmeye çalışmalısın."

Bir anlı şanlı Cumhurbaşkanı gördüğünüz, okuduğunuz gibi oğluna ihtiyacı olan normal bir araba alamayacak durumda, Niye; Çalmamış, Millet parası yememişte onun için.. Şimdiyi bir düşünün; Değil böyle kahramanların, ilçe başkanlarının evlatları para içinde yüzüyor, düğünlerinde çuvalla para, altın takı kaldırılıyor, şirketlere ortak olunuyor, kotalar indiriliyor kaldırılıyor, mısırlar gelip gidiyor,

Cola-Turka'lar içiliyor, yeşil holdingler insanları kandırıp, din adına markları bavullarla topluyor ver gereken yerlere taksim ediliyor, hortumlar uzuyor..

Sen genç adam; Bu durumda nasıl oluyor da, Cumhuriyet'in 83'üncü yılını kutlamaya ulaştık dersek, bu vatanın bunun gibi has evlatları sayesinde oluyor.

Bunu unutma...

Her şeyini bunlara borçlusun...

GEMLİK Körfez GÜNLÜK SİYASİ GAZETE

Öğretmenler Günü'nün ödül listesi belli oldu

Seyfettin ŞEKERSÖZ

24 Kasım Öğretmenler Günü nedeniyle İlçe Milli Eğitim Müdürlüğü tarafından düzenlenen yarışmalarda derece alan öğretmen ve öğrenciler belli oldu. Lise öğrencileri arasında açılan Kompozisyon yarışmasında birinciliği Celal Bayar Anadolu Lisesi öğrencisi Didem Akar alırken, ikinciliği Kız Meslek Lisesi'nden Ahmet Topçu, üçüncülüğü de Gemlik Lisesi'n den Pelin Ünal aldı. İlköğretim okulu öğrencilerinin katıldığı Şiir yarışmasında birinciliği Kurtul İlköğretim Okulu öğrencisi Büşra Paşalı alırken, ikinciliği Şükrü Şenol İlköğretim Okulu'ndan Şükran Başsoy, üçüncülüğü de Atatürk İlköğretim Okulu'ndan Soner Balta elde etti. Öğretmenler arasında düzenlenen Satranç, Masa Tenisi, Voleybol ve Resim yarışmalarında ise dereceler şöyle:

SATRANÇ
1-Veysel Özmen (Şehit Cemal İ.Ö.O.)
2- Hasan Yılmaz (Şükrü Şenol İ.Ö.O.)
3- Turgay Kaya (11 Eylül İ.Ö.O.)

MASA TENİSİ
ERKEKLER
1-Hakan Osmanoğlu (End. Mes. Lisesi)
2- Orhan Evyurt (End. Mes. Lisesi)
3- Muhammed Coşkun (Cumhuriyet İ.Ö.O.)
4- Mustafa Adıbelli (End. Mes. Lisesi)

MASA TENİSİ
BAYANLAR
1-Ayten Gülırmak (Şehit Cemal İ.Ö.O.)
2- Fatma Tunçbilek (Şehit Cemal İ.Ö.O.)
3- Sevil Durmaz (Cumhuriyet İ.Ö.O.)
4- Nihal Ülker (C.B.A.L.)

VOLEYBOL
ERKEKLER
1-11 Eylül İ lköğretim Okulu,
2- İmam Hatip Lisesi,
3- Celal Bayar Anadolu Lisesi.

ÖĞRETMENLER ARASI RESİM YARIŞMASI
1-Burcak Uslu (Özel Aykent İ.Ö.O.)

UNUTULMAYAN ANILAR
1- Hüseyin Zan (İlçe Milli Eğitim Şube Müdürü)

BAY MUSTAFA ÖZALP EMLAK'TAN

Her Çeşit Emlak Alım, Satım ve Kiralama Hizmetleri

Daire, Zeytinlik, Villa, Dükkan, Arsa, Arazi

TAPU TAKİP İŞLERİ YAPILIR

ACİL SATILIK ve KİRALIKLARINIZ İÇİN BİZİ ARAYINIZ

120 m2 3 + 1 SATILIK LÜX DAİRE

Kayhan Mahallesi'nde denizi gören 3 oda 65 m² SATILIK DAİRE

Manastır Dilek Sitesi'nde SATILIK LÜX DAİRE Denizi gören, 3+1, 140 m²

Balıkpazarı'nda 115 m2 2+1 Satılık Daire

3 Ayrı Daireli Müstakil Ev (Bahçe İçinde)Yeni Devlet Hastanesi Altı

Eski Pazar Cad. 100 m2 Dükkan, Serçe Sokak 54 m2 2 dükkan

Balıkpazarı Eski sahil Mektep Sokak No:2 D:4 Sadık Fatma Apt. 3+1- 110 m2 asansörlü -kombili satılık daire

Bağ-Kur Sanayi Sitesinde 185 m2 çekme katlı, içindeki yeni atari makineleriyle satılık dükkan. Önünde 115 m2 Bahçeli

K.Kumla'da Ayazma Mevkii 6 Dönüm Zeytinlik

Yalova'da Termal Barajı'nın altında 408 m2 arsa - Çınarcık, Yalova 448.54 m2 arsa
Termal Barajı'nda 407.77 m2 arsa
Termal Girişinde 433.02 m2
Termal yolu Gülerce Villalarının altı 9880 m2 arsa
Umurbey'de 12 dönüm arazi ve Azot kavşağına 400 m2 uzaklıkta

Trafik, Kasko Dask, Acıbadem Sağlık ve Her Türlü Sigorta İşlemleri ve Doğalgaz Poliçesi Yapılır.

ŞEKER SİGORTA

Macide ÖZALP

Tel : 513 24 74 Fax: 514 10 21

Yılın öğretmenleri seçildi

Metin Şanlı - M. Kemal Yılmaz

Durmuş Yılmaz - Eşref Turan

Rahmi Bayram - Nuri Dağtaş

Seyfettin ŞEKERSÖZ

Anadolu Eğitim-Sen İl Temsilciliğinin 24 Kasım Öğretmenler Günü nedeniyle belirlediği yılın öğretmenlerine törenle çiçek vererek verdikleri hizmetten dolayı kendilerini kutladı. Doğuş Fen Dershanesi'ndeki törene Anadolu Eğitim-Sen İl Temsilcisi Eşref Turan, Teşkilat Sekreteri Nuri Dağtaş ile Basın ve Halkla İlişkiler Sekreteri Mustafa Kemal Yılmaz'ın yanı sıra emekli öğretmenler Durmuş Yılmaz, Metin Şanlı ve halen Gemlik Hamidiye İlköğretim Okulu'n da sınıf öğretmeni olarak görev yapan Mesut Bahri Bay ram hazır bulundu. Anadolu Eğitim-Sen Genel Merkezi tarafından başlatı lan yılın öğretmenlerini çiçekle onurlandırma çalışması içinde belirlenen emekli ve çalışan öğretmenlere İl Temsilciliği olarak kutlamada bulunan Başkan Eşref Turan, *"Sendika yönetimi olarak ilçemizde yaptığımız araştırma sonucu iki emekli ve bir çalışan öğretmen arkada nızı yılın öğretmeni seçtik"* dedi.

Anadolu Eğitim-Sen İl Temsilciliği olarak "Öğretmenlik, Okul Müdürlüğü ve İlçe Milli Eğitim Şube Müdürlüğü gibi görevlerde bulunan Atatürkçü Düşünce nin neferi, ülkesinin çağdaşlaşmasında önemli katkıları olan, çalıştığı her yerde huzur, daya nışma, takdirname, gençlerin önünü açmadaki düşünce leriyle sevilen, sayı lan koltuk meraklısı olmayan emekli tarih öğretmenimiz" diye tanıtılan Durmuş Yılmaz'a çiçeğini Anadolu Eğitim-Sen İl Temsilcisi Eşref Turan verdi.

Yine Gemlik'te öğretmenlik, okul müdürlüğü ve yurt dışı idarecilik görevlerinde bulunan, emekliliği kabul etmeyen, her zaman Gemlik'in hizmetinde olan, Eğitim Projelerin deki görüşleri Gem lik halkı tarafından benimsenen örnek idareci Doğuş Fen Dershanesi sahiplerinden Metin Şanlı ya ise çiçeğini sen dika basın Halkla İlişkiler sekreteri Mustafa Kemal Yılmaz verdi.

Güzel yurdumuzun değişik yerlerinde öğretmen, idareci ve halen Gemlik Hamidiye İlköğretim Okulu sınıf öğretmeni olarak görev yapan Gemlik Türk Eğitim-Sen İlçe Yönetim kurulu üyesi, öğrencileri ve velileri tarafından sevilen, her zaman doğrunun yanında, açık sözlü, sözünü esirgemeyen, sezarınn hakkını sezar'a veren Atatürk'ün mücadelesini benimseyen gönül dostu Mesut Rahmi Bayram'a çiçeğini Teşkilat sekreteri Nuri Dağtaş verdi.

Bu güzel ve önemli günde kendilerini unutmayarak çiçekle onurlandıran Anadolu Eğitim-Sen İl Temsilcisi ve yönetim kurulu üyelerine teşekkür eden eğitimin emekli ve halen çalışan öğretmenleri kendilerine yapılan sürpriz kutlamayla duygulu anlar yaşadılar.

Sırası Geldikçe

İnan TAMER

Sizlere İnanıyor ve Güveniyoruz!

Öğretmenlik...
Kutsal meslek, saygın meslek.
Öğretmen...
Saygı duyulması, eli öpülmesi gere ken; temiz kalpli, sevecen insan.
Yakın zamana kadar, insanoğlu en değerli varlığı olan çocuğunu O'na güvenle teslim eder, "Eti senin, kemiği benim" deyişiyle; O'nun emaneti en iyi şekilde koruyacağına ve yetiştireceğine iman ve inancını belirtirdi.
Öğretmen, emaneti en iyi şe kilde koruyup, bilgilendirme uğraşını bir geçim kaynağı olsun düşüncesi ile değil, saygın ve kutsal bir meslek olduğu için seçegelmiştir.
Öğretmen en fedakar insandır.
Mini mini yavrulara bilgiyi, terbiyeyi, toplumsal dayanışmayı, adil olmayı, büyüklere saygı ve küçüklere sevgiyi aşılayan, öğretmendir.
Vatan, millet ve bayrak sevgisini; manevi değerleri gönüllere koyan, milli duyguları yüksek sağlam karakterli bir insanı geliştirebilmek için türlü zorluklarla dağ başlarında, yolu, suyu, elektriği olma yan mezra ve köy lerde büyük uğraş larla mücadele eden yine öğretmendir.
Paranın kiri eline bulaşmamış asil insandır.
Türk ulusunun, onurunu yüksekte tutmak için gençleri motive eden de O'dur.
Bir ulusun varlığının kanıtının bay rağı ve dili olduğunu O öğretir.
Bu kadar önemli bir meslek ve o mesleğin mümtaz temsilcisi öğretmeni gözden düşürebilmek, öğretmenlik mesleğinin tercihini azaltmak için bazı iç ve dış kesimler büyük uğraş vermektedir. Üniversite çağındaki gençlere en kötü ihtimalle bir öğretmen olursun telkinleri ile meslek küçümsenmektedir.
Bütün bu olum suzluklar sonucunda maalesef; öğretmen, veliler ve öğrenciler tarafından dövülüyor, hakarete uğruyor, yaralanıp öldürülü yor.
Bayrağa saygı gün be gün azalıyor. Her yer yabancı adları taşıyan işyerleri ile dolu. Anadili ile eğitim yapmayan okullar revaçta ve cazibe merkezi halinde.
Emperyalizm, tüketim toplumu yaratıp uyuşturucu ve alkol bağımlılığı ile gençlerimizi milli ve manevi değerlerden uzaklaştırarak bu güzel yurdun maddi ve manevi varlıklarını ele geçirme uğraşını vermekte. Bu uğraşta öğretmeni en büyük engel olarak görmekte.
Kendimize gelelim. Benliğimizi yitirmeyelim. Sağlam karakterli yetişecek nesillerle bu yurdun çağdaş uygarlık düzeyine ulaşmasını sağlayacak öğretmene layık olduğu değeri göstermekte kusur etmeyelim.
Öğretmenler! Sizleri hiçbir güç bu millete hizmetten alıkoyamayacaktır. Sizlere inanıyor ve güveniyoruz.
Sevgi ve saygı, siz öğretmenlere.
Başta başöğretmen Mustafa Kemal Atatürk olmak üzere yitirdiğimiz tüm öğretmenlere Allah'tan rahmet dilerim.
Tüm öğretmenlerin, öğretmenler günü kutlu olsun.

Güne Bakış

Kadri GÜLER
kadri_guler@hotmail.com

Öğretmen

24 Kasım Öğretmenler Günü'nün bir askeri cunta armağanı olması çok tartışıldı.
Ama cuntanın gidip, yeniden demok ratik düzene geçilmesinden sonra gelen giden iktidarlar 24 Kasım'ı kaldırmadı ve resmi olarak "Öğretmenler Günü" o gün, bu gündür kutlanıyor.
Öğretmenler, günlerini coşku içinde mi kutluyor.
Hiç sanmıyorum.
Resmi olarak hazırlanan programa uyuyor, bir de gece düzenleniyor. Böylece Öğretmenler Günü kutlanmış oluyor.
Öğretmenlerin resmi kutlamadan hoşlandıklarını da sanmıyorum.
Bugün Milli Eğitim Bakanı yine öğretmenlerin mesleğinin kutsallığından söz edecek, gelecek sizlerin yetiştireceğiniz gençlerle şekillenecek diyecek ama öğretmenlerin ne sosyal, ne özlük ne de ekonomik sorunları çözüme kavuşmayacak.
Öğretmenlik uğraşısı ciddi bir uğraşı..
Bu konuda büyük önder en güzel özdeyi şi söylemiş.
"Öğretmenler! Yeni nesli, Cumhuriyetin fedakar öğretmenleri ve eğitimcilerini sizler yetiştireceksiniz. Ve yeni nesil sizin eseriniz olacaktır. Eserin kıymeti, sizin beceriniz ve fedarkarlığınız derecesinde başarılı olacaktır."
İnsanı biçimlendiren, ufkunu açan, tanıtan, kişiliğini geliştiren, doğruyu, güzeli, sevgiyi, öğrenmeyi öğretendir öğretmen.
Öğretmenlerini sosyal ve ekonomik sorunlarına ciddi olarak eğilmek hükümetlerin işidir. Bu konuda ciddi adımlar atılmalıdır.
Geleceğimiz kuracak olan öğretmenler sınıflarına sorunları giderilmiş olarak girdiklerinde mutlu olacaklardır.
Gününüz kutlu olsun öğretmenim.

Şahin; "AKP önce eğitimi benimsemiştir"

24 Kasım Öğretmenler Günü nedeniyle yazılı basın açıklaması yapan AK Parti İlçe Başkanı Enver Şahin, öğretmenler Günü'nü kutladı.
AK Parti olarak "Önce eğitim"i benimsediklerini hatırlatan Şahin, öğretmenlik mesleğini diğer mesleklerden ayıran en önemli özelliğin malzemesi ve meyvesinin insan olmasını gösterdi. Öğretmenin ömür boyu öğrenen ve öğreten insan olmak gibi bir ayrıcalığının da bulunduğuna işaret eden Şahin, açıklamasında; "Bilindiği gibi Milli mekteplerin açılışı ve M. Kemal Atatürk'ün başöğ retmen olarak kabul tarihi olan 24 Kasım, ülke mizde 1981 yılından itibaren öğretmenler günü olarak kutlanmaktadır. Yeni Türkiye nin yaratılmasında öğretmenlere büyük görevler düştüğü inan cında olan Cumhuriye timizin kurucusu M. Kemal Atatürk, 'Ulusları kurtaracak olan yalnız ve ancak öğretmenlerdir' demiştir. Öğretmen yapıcı ve yaratıcıdır. İnsan haklarına saygı lıdır. Özverili, çevreye güven ve inanç veren, içi insan sevgisiyle dolan öğretmenleri miz; sevgi dağıdır, içi mizi aydınlatır, bizi doğruya yöneltir ve bilgili kişiler olmamız için çaba gösterir. Milli birlik ve beraberliğin teminatı olan öğretmenlerimiz için Ulu Önder Atatürk, 'Öğretmenler yeni nesil sizin eseriniz olacaktır' diye rek, öğretme ne yükle diği sorumluluğu ve değeri anlatmıştır" dedi. AK Parti iktidarı döneminde öğretmenlerin sosyal statüleri ve özlük hakları için birçok adımların atıldığını ve atılmaya da devam edileceğini belirten Şahin, "Önce eğitim diyen AK Parti nin iktidarında bütçeden en büyük payı eğitim almıştır. Kamu da yeni kadroların yüzde 50'si eğitime ayrılmıştır. 23 bin sözleşmeli öğretmene 12 ay maaş hakkı sağlandı. Ek ders ücretleri 1998 yılından bu yana yüzde 43 oranında ilk kez arttı. 80 YTL seyyanen artışla 2006 maaş artışı yüzde 20'yi aştı, Öğretmen Lisesi mezunlarına karşılıksız burs imkanı verildi. Elektronik ortamda yapılan atamalarla şeffaflık sağlandı. Öğretmen ihti yacının giderilmesi noktasında 4 yılda 210 bin yeni öğretmen atandı.Şüphesiz öğretmenlerimizin hatırlanması, anılması için bir gün, bir hafta, veya bir ay yeterli değildir. Resmen ve sembolik de olsa bir öğretmenler gününün varolması öğretmenlerimizi her gün ve bütün ömrü müz boyunca gönül bahçemizde en yeri ayırmamıza engel değil dir. Tüm öğretmenlerimizin öğretmenler gününü en içten dileklerimle kutlar, aile fertleri, öğrencileri ve çalışma arkadaşları ile birlikte mutlu, başarılı ve huzurlu olmalarını dilerim" dedi.

"Öğretmenler yoksulluk sınırının altında"

CHP İlçe Başkanı Er dem Akyürek, 24 Ka sım Öğretmenler Günü nedeniyle yayınladığı yazılı basın açıklama sında "Öğretmenler, öğretmenler gününü yoksulluk sınırının hayli altında kalan üc retler ile bir kere daha buruk ve hüzünlü bir şekilde geçiriyor" dedi. Bütün öğretmenlerin birlik ve beraberliğini sürekli kılmak, öğretmenler arasında sevgi ve saygı bağlarını güç lendirmek ve mesleki dayanışmayı ileri götürmek, Başöğret men Atatürk ve ebedi yete intikal eden öğretmenleri saygıyla, ken dilerini mesleğe adayarak emekli olmuş öğretmenleri şükranla anmak ve bu mesleğe yeni başlayacak öğretmen adaylarına mesle ğin yüceliği bilincini vermek amacıyla Büyük Önder Atatürk ün 1928 yılında Millet Mektepleri Başöğret menliğini kabul ettikleri tarih olan 24 Kasım 1981 yılından bu yana bir kez daha Öğretmenler Günü olarak coşkuyla, gururla ve onurla kutladıklarını hatırlatan Akyürek, açıklamasında "Cum huriyet Türkiye'sinde öğretmenlik mesleği çağdaş, ulusal ve lak bir temele dayandırıl mış, bu temelden kaynaklanan anlayış ve yaklaşımla yapılandırılmış, güvenilir ve tutarlı çerçeveye alınarak gerçek yörüngesine oturtulmuştur. Bu niteliğin kazanılmasında kuşkusuz ki Atatürk ün eğitime, öğretmene ve öğretmenlik mesle ğine bakış açısı çok etkin ve belirleyici rol oynamıştır. 2000'li yıllarda da en büyük dava mız yine eğitimdir. Avrupa Birliğine adaylı ğımın gündemde oldu ğu bu yıllarda öğretmenlerimize düşen görev, çağdaş, modern ve batılı bir toplum hedefine ulaşmak için bağnazlığa, yobazlığa ve doğmacılığa karşı rasyonalizmi yani akılcılığı ve bilimciliği ilke edinmiş bir eğitim ve bir öğrenci modeli oluşturmak için çaba sarf etmektedir" dedi. Ne yazık ki eğitim sisteminin temel taşı konumunda bulunan öğretmenlerin, öğretmenler gününü yoksulluk sınırının hayli altında kalan ücretler ile bir kere daha buruk ve hüzünlü bir şekilde geçirdiğine dikkat çeken Akyürek "Öğretmenler günü bugün kutlanırken öğretmenlerin durumu iç burkucu. Türk öğretmeni Avrupa'nın en fazla çalışma rekoru kırarken en az kazanan meslek dalında bir başka rekora imza atıyor. Yaşamakta oldukları tüm sıkıntılara rağmen ülkemizi çağdaş uygarlık düzeyine çıkarmak için üstün çaba ve gayret gösteren genç nesillere modern bilimin ışığında eğitim ve öğretim veren öğretmenlerimizin 24 Kasım Öğretmenler gününü, baş öğretmen Büyük Önder Mustafa Kemal Atatürk'ü bir kez daha minnetle, şükranla, rahmetle anarak kutluyor, saygılar sunuyoruz" dedi.

Borusan'a mükemmellikte yetkinlik ödülü

BORUSAN

Avrupa Kalite Yönetimi Vakfı'nın (EFQM) Türkiye Kalite Derneği ile birlikte düzenlediği Ulusal Kalite Zirvesi sonuçlandı. Zirvede, Borusan Lojistik de başarılı yönetim uygulamalarından ötürü, EFQM Mükemmellikte Yetkinlik Belgesi almaya hak kazandı.

23 Kasım 2006, İstanbul; Türkiye'de lojistik sektörünün lider kuruluşu Borusan Lojistik in 9-11 Ekim 2006 tarihleri arasında tamamladığı, Genel Müdürlük ofisi ve tüm lokasyonlarının dahil olduğu EFQM değerlendirme sürecinin ardından, 22-23 Kasım 2006 tarihlerinde gerçekleştirilen Ulusal Kalite Zirvesi'nde EFQM Mükemmellikte Yetkinlik Belgesi'ne layık görüldüğü açıklandı. Belge, EFQM Mükemmellik Modeli nin 9 ayrı kriterine göre değerlendirilen Borusan Lojistik'in başarılı bir şekilde yönetildiği ve mükemmellik yolunda kararlı adımlarla ilerlediği anlamına geliyor. Borusan Lojistik'in ödüle layık görülmesinde birçok gelişmiş yönetim metodolojisi ve uygulamasını başarı ile uygulaması büyük rol oynadı. Dünyada 6 Sigma metodolojisini uygulayan 10 lojistik firmasından biri olan Borusan Lojistik, hataları sıfıra indiren metodoloji ile verimlilik çıtasını yükseltirken müşteri memnuniyetini de üst düzeye çıkarıyor. Kuruluş, Müşteri nin Sesi (VOC) yönetimi ile mevcut hizmetlerini iyileştiriyor ve sürekliliği sağlıyor. Değer Bazlı Yönetim (VBM) sistemi ile ise, kuruluş tümüyle bilgi teknolojileri ortamı üzerinden Temel Performans Göstergeleri ile tüm süreçlerini baştan sona takip edebiliyor. Borusan Lojistik'in uyguladığı modern yönetim teknikleri ile lojistik sektöründe fark yarattığını belirten Borusan Lojistik Genel Müdürü Kaan Gürgenç sözlerini şöyle sürdürdü: "Yönetim ve iş süreçlerimizde kaliteyi en üst düzeye çıkarmak için sürekli çalışıyor ve çıtayı yükseltiyoruz. Bizlere farklı bir bakış açısıyla değerlendirilme imkanı tanıyan 'Mükemmellikte Yetkinlik' belgesini almaya hak kazanmış olmak gurur ve mutluluk vericidir. Toplam kalite alanında Türkiye'nin ve Avrupa'nın önde gelen firmaları arasına girmek için EFQM Mükemmellik Modeli doğrultusunda çalışmalarımıza devam etmeyi, müşterilerimize her zaman en kaliteli hizmeti ve servisi sağlamada sektörümüzde öncü rolümüzü sürdürmeyi amaçlıyoruz.."

1988 yılında Avrupa'nın önde gelen 14 şirketi tarafından kurulan Avrupa Kalite Yönetimi Vakfı (EFQM) "Avrupa'da Sürdürülebilir Mükemmelliğin İtici Gücü Olma" misyonu ve "Avrupalı kuruluşların mükemmelliğe ulaştıkları bir dünya" vizyonu ile kuruldu. EFQM Mükemmellik Modeli'nin yayılımını ülkemizde de Türkiye Kalite Derneği (KALDER) yapıyor.

Kent Müzesi'ne anlamlı jest

Bursa Büyükşehir Belediyesi tarafından bu yıl 16.'sı düzenlenen Fotoğraf Günleri nin 'onur konuğu' dünyaca ünlü fotoğraf sanatçısı Ara Güler, 1950'li yıllarda Bursa da çektiği siyah-beyaz fotoğraflarını Büyükşehir Belediyesi Kent Müzesi'ne armağan etti.

16. Fotoğraf Günleri nin açılışına katılan Ara Güler, Bursa ziyareti kapsamında yarım asır önce fotoğrafladığı mekanları gezdi. Ünlü fotoğrafçı, gezi çerçevesinde Büyükşehir Belediyesi Kent Müzesi'ni de ziyaret etti. 1950'li yıllarda Bursa'da çektiği fotoğraf karelerinin aynısını yıllar sonra Kent Müzesi'nde yeniden hatırladığını belirten Ara Güler, "Kent Müzesi Bursa nın aynası olmuş. Hayran kaldım. Müze nin oluşturulmasında emeği geçen herkese teşekkür ederim. Her şehre böyle bir müze şart." dedi.

Özellikle el sanatlarının birebir yaşatıldığı köşenin hatıralarını canlandırdığını söyleyen Güler, "Birkaç saatliğine de olsa gençliğimi ve Bursa anılarımı bana yeniden yaşattınız. Bu örnek müzeye ben de 1950'li yıllarda Bursa'da çektiğim siyah-beyaz fotoğrafları bağışlamak istiyorum. O fotoğrafların müzede daha kalıcı ve anlamlı olacaktır." dedi. İyi bir fotoğrafın makineden önce beyinde çekildiğini söylen Güler, "Ömrümün son nefesine kadar fotoğraf çekeceğim. Ayrıca bana fotoğraf sanatçısı diyorlar ama ben hala kendimi foto muhabiri olarak görüyorum. Çünkü tarihçiler tarihi yazarken yorum katarlar. Ama yaşanan hayatı geleceğe aktaran fotoğraf yalansızdır. Ben bundan dolayı kendimi fotoğraf sanatçısı olarak değil, foto muhabiri olarak görüyorum ve görmeye de devam edeceğim" dedi.

EŞANTİYON SEZONUNU AÇTIK...

34 yıllık tecrübemizle hizmetinizdeyiz

DUVAR TAKVİMİ - GEMİCİ TAKVİMİ- SAATLİ GEMİCİ TAKVİM - ÜÇGEN MASA TAKVİMİ - AJANDA - CEP AJANDALARI - SPİRALLİ AJANDALAR - BLOKNOTLAR - MASA SÜMENİ - KARTON FANTAZİ ÇANTA - ÇANTALAR - OTO KOKUSU - ANAHTARLIK - KÜLLÜK - KALEMLİK - TABAK ALTLIĞI - SAAT ÇEŞİTLERİ

GÖRMEDEN KARAR VERMEYİN

Körfez Ofset MATBAACILIK - YAYINCILIK - REKLAMCILIK

İstiklal Cad. Bora Sok. Akbank Aralığı Stüdyo Prestij yanı No : 3/B GEMLİK Tel : 513 96 83 Fax : 513 35 95

GEMLİK Körfez GÜNLÜK SİYASİ GAZETE

Aygün; "Cahil ve sinsi papa gelmesin"

Seyfettin ŞEKERSÖZ

Papa 16. Benedict'in Türkiye'ye yapacağı ziyareti eleştiren Saadet Partisi İlçe Başkanı Recep Aygün, "Cahil ve sinsi papa ülkemize gelmesin" dedi. Türkiye'nin dört bir koldan ifsat edildiğini öne süren Aygün, Irak'ta, Filistin'de, Afganistan ve diğer İslam coğrafyasında çekilen acıların ardında hep kusurların, ihmal ve kör olası kayıtsızlığın yatmakta olduğunu söyledi. *"Canları, malları ve namusları pazara sürülmüş Müslümanların, eski zalim diktatörleri bile arar duruma gelmeleri, ne kadar korkunç bir zulme maruz kaldıklarının ispatıdır"* diyen Aygün, ilçe lokalinde yaptığı konuşmada asıl adının Josph Alios

retzinger olan Papa 16. Benedict'in ülkemize gelmesini protesto amacıyla 26 Kasım'da İstanbul Çağlayan'da geniş katılımlı miting düzenlendiğini açıkladı.

CAHİL PAPA

Papa'nın Eylül ayında Almanya Bavyera Eyaleti Rosenburg Üniversitesi'nde yaptığı konuşmada, İslam'da Allah inancını makul olmadığı, kabilinden cahilce bir beyanda bulunduğunu söyleyen Recep Aygün, *"Hezeyanına 14. yy Bizans İmparatoru'nun yüz binlerce sözünden birisini seçerek, onun ağzıyla peygamberimize hakaretten çekinmemiştir. O'na göre haşa Hz. Peygamber insanlık dışı ve şeytani şeyler getirmiştir. Bu saldırı ve hakaretlerini geri alması ve özür dilemesine ilişkin bütün çağrılara kayıtsız kalarak direnmiş ve özür dilememiştir. Çünkü kendi inançlarına göre Papa'nın sözleri tanrısaldır, yanılma ihtimali yoktur. Şimdi, Ortodoks Patrik Bartelemo'nın gayretleri ve Papa'nın gizli planı ile bir buçuk milyarlık İslam dünyasının gözüne baka baka peygamberimize dil uzatan ve özür dilememekte ısrak eden birisini misafir edenler bu halkı, onun inancını ne kadar ciddiye almaktadır? Ama bilinmelidir ki, Türkiye"e milletimizi temsil eden bir devlet, onu hesaba katan bir hükümet yoksa devleti de, hükümeti de, milleti de temsil edecek bir üst kimlik olarak Milli Görüş, Saadet partisi vardır, biz varız"* şeklinde konuştu. Milli Görüş ve onun tek temsilcisi olan Saadet Partisi'nin işgallere, katliamlara, sömürüye, hakarete ve her türlü zulme karşı, her zaman halkların yükselen sesi olduğunu ifade eden İlçe Başkanı Recep Aygün, 26 Kasım'da İstanbul Çağlayan'da düzenlenecek miting için Gemlik'ten Pazar günü saat 08.30 da iskele Meydanı'ndan otobüslerin kalkacağını hatırlatarak *"Peygamberimize hakaret eden büyük orta doğu projesinin din görevlisi! Papa'ya karşı 26 Kasım'da düzenlediğimiz mitingle tepkimizi tüm dünyaya haykıracağız"* dedi.

Koruyucu ruh sağlığı hizmeti verilmeli

Öğretmenlik mesleğinin, tükenmişlik duygusunun en yoğun yaşandığı meslekler arasında ilk sırada yer aldığı belirtildi. Trabzon Numune Eğitim ve Araştırma Hastanesi Ruh ve Sinir Hastalıkları Uzmanı Dr. Mehmet İrfan Coşkun, öğretmenlere stresle başa çıkma programları verilmesi gerektiğini ve gerekirse destekleyici psikoterapi uygulanmasını önerdi. Öğretmenliğin yüksek kognitif (bilişsel) beceri gerektiren mesleklerden olduğunu kaydeden Dr. Coşkun, bu yüzden tükenme derecesi yüksek olan meslek grubuna girdiğini söyledi. Öğretmenlerin çalışma şartlarının zor ve stresli olduğuna dikkat çeken Dr. Mehmet İrfan Coşkun, "Bir taraftan ekono mik kaygılar yaşarken diğer taraftan mesleki ve çevresel zorluklar, öğretmenlerin üzerinde ağır bir iş yükü oluşturur." dedi.

NOWOX BİLGİSAYAR'DA

RAKİPSİZ KAMPANYA !

LCD MÖNİTÖRLÜ PC'LERDE İNANILMAZ FİYATLAR

LG

- 3 YIL GARANTİ
- ADRESE TESLİM

NOWOX BİLGİSAYAR
Gazhane Cad. No:14
Gemlik / BURSA
Tel: 0.224 512 25 63
www.gemliknowox.com

ÖZELLİKLER
ASUS M2V-TVM ANAKART
AMD 64 BİT SEMPRON 3000 S940 CPU
512 DDDR 533 RAM
256 MB Integrated EKRAN KARTI
350 WATT ÇİFT FANLI KASA
80 GB 7200 RPM SATA 8 MB CACH HDD
BENQ LG COMBO ROM
KLAVYE MULTİMEDİA KLAVYE
MOUSE OPTICAL MOSE
HOPERLOR 500 WAAT HOPERLOR
LG 17 " LCD MONİTOR
LİNUX İŞLETİM SİSTEMİ

899.00 YTL kdv Dahil
99.80 YTL X 9 ay taksit
+
HEDİYE
512 MB FLASH DİSK
+
1.3 MEGA PİXEL WEB CAM
+
MİKROFONLU KULAKLIK

ASUS LCD MONİTÖR
(0 PİXEL GARANTİLİ)
+
ASUS KASA FARKI
79.00 YTL

PEŞİN FİYATINA 9 TAKSİT

"Öğretmenler, yeni nesil sizlerin eseri olacaktır..."

M. Atatürk

Sevgili Öğretmenlerimiz, eserlerinizle Türkiye daha güzel günlere kavuşacaktır.

Gününüz Kutlu Olsun ...

DOĞRU YOL PARTİSİ

GEMLİK İLÇE BAŞKANLIĞI

YÖNETİM KURULU ADINA İLÇE BAŞKANI

Faruk GÜZEL

GEMLYK Körfez
GÜNLÜK SİYASİ GAZETE

"Gerginlik, Türkiye'ye 2007'yi kaybettirir"

Türkiye Odalar ve Borsalar Birliği Ekonomi ve Teknoloji Üniversitesi (TOBB-ETÜ) İktisadi ve İdari Bilimler Fakültesi (İİBF) Dekanı Fatih Özatay, cumhurbaşkanlığı ve genel seçimlerin yapılacağı 2007 yılıyla ilgili ekonomik öngörülerde bulundu. 2007'de ekonomik sıkıntı yaşanmaması için cumhurbaşkanlığı seçiminde kutup laşılmaması ve siyasi gerginlik oluşturulmaması gerektiğine dikkat çeken Özatay, Türkiye'ye zaman kaybettirilmemesi gerektiğine işaret etti. Özatay, "Bizim ülkemizde kimlerin cumhurbaşkanı olabileceği Anayasa'da açık-seçik yazmaktadır. Buna rağmen cumhurbaşkanlığı seçimi noktasında şu veya bu nedenle gergin lik ve kutuplaşma olursa bu piyasalara yansır. Türkiye için 2007 kayıp yıl olur. Siyasi gerginlikten kaçınılmalıdır. İstikrar korunmalıdır" dedi. Cari açığın eleştirilmesi noktasında, "Türkiye'de cari açık makası ne zaman daralmışsa kriz ol muştur" uyarısı ya pan Özatay, ülke için cari açığın kalkınmanın göstergesi olduğunu vurguladı. Kalkınmanın sürdü rülmesi gerektiğini kaydeden Özatay, böyle devam ederse ve düzgün kararlar alınırsa döviz arzının artacağını, Türkiye'ye çok fazla yabancı sermaye çekileceğini, Türk parasının değer kazanacağını ve kurun düşeceğini açıkladı.

İstikrarlı ülkelerde sermayenin faize değil hizmet üret meye ve satmaya geldiğini ifade eden Özatay, "Dolayısıyla cari açık verirsin. Biz AB ile aramızdaki gelir farkını kapatmak için çalışmalıyız. Eğer 'cari açık kapansın' diye büyümeyi durdurursak 15 yıl sonra AB ile aramızdaki gelir farkı yine aynı kalır. Ama son yıllarda olduğu gibi büyümemizi sürdü rürsek, büyüme oranı mızı yüzde 6-7 oranın da devam ettirebilirsek istediğimiz noktaya geliriz" diye konuştu.

Akaryakıt şirketlerine verilen cezaya durdurma

Danıştay, POAŞ, BP, TOTAL, ERK VE TERMOPET akaryakıt dağıtım şirketlerinin EPDK tarafından kesilen cezalara ilişkin yürütmeyi durdurma taleplerini kısmen kabul etti Danıştay, GS Petrol, Kaleli Petrol, Balpet, Yaçınkaya, Petline ve Shell şirketlerine ve rilen para cezalarının yürütmelerinin durdurulması taleplerini ise reddetti. Danıştay 13. Dairesi dün 11 akaryakıt dağıtım şirketinin talebini daha karara bağladı. Daire, POAŞ'ın 498 milyon 693 bin 80 YTL'lik para cezasının, 11 milyon 431 bin 360 YTL'lik kısmının yürütmesinin durdurulması istemini "ikmal tarihinde bazı bayilerin lisansı bulunduğu" için kabul etti. Daire, POAŞ'ın kalan 487 milyon 261 bin 720 YTL'lik cezasının yürütmesinin durdurulması istemi ise reddetti. Daire, BP'ye verilen 65 milyon 730 bin 320 YTL'lik cezanın, 1 milyon 428 bin 920 YTL'lik kısmının yürütmesini durdururken, TOTAL şirketine verilen 62 milyon 158 bin 20 YTL'lik cezanın 2 milyon 143 bin 280 bin YTL'lik kısmının yürütmesinin durdurulması istemi de kabul etti. ERK Petrol'e verilen 100 milyon 738 bin 860 YTL'lik cezanın 1 milyon 428 bin 920 YTL'lik kısmının da yürütmesinin durdurulması istemini yerinde bulan Daire, TERMOPET şirketine verilen 60 milyon 14 bin 640 YTL'lik cezanın, 714 bin 640 YTL'lik kısmının da yürütmesini durdurdu. Daire kararında, bu şirketlerin, 'mükerrer' kaydedilen ve 'ikmal tarihinde lisanslı olduğu tespit edilen' bayilerine verilen cezalar yönünden EPDK kararının yürütmesinin durdurulması istemleri kabul etti. Daire ayrıca, GS Petrol, Kaleli Petrol, Balpet, Yaçınkaya, Petline ve Shell petrol şirketine verilen para cezalarının yürütmelerinin durdurulması istemlerini ise reddetti. Akaryakıt şirketlerinin ve EPDK'nın bu karara itiraz hakkı bulu nuyor. Akaryakıt şirketleriyle ilgili son kararı Danıştay İdari Dava Daireleri Kurulu verecek.

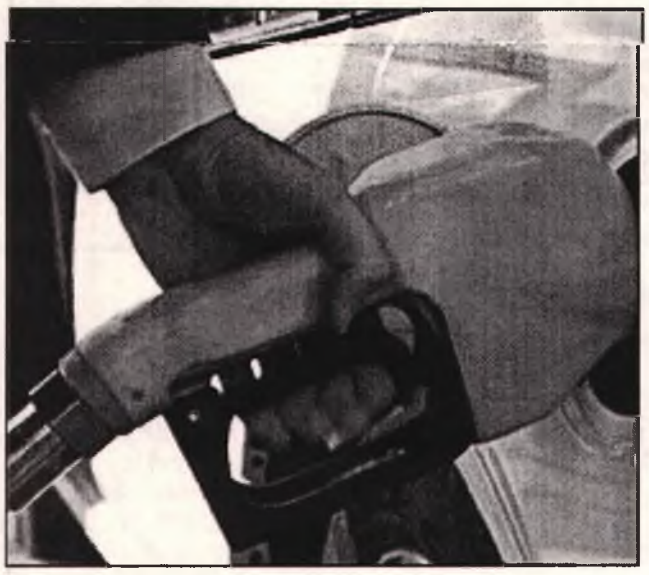

Düşünsel Boyut

Yelda BAYKIZ
e-mail: yeldabykz@hotmail.com

Siyaset Çıkmazı

Türkiye istikrarsızlık ülkesi olmaya devam ediyor. Siyasi, sosyal ve ekonomik anlamda tam bir çıkmazdayız. Yöneticiler, bu gidişattan memnun gözüküp, çok iyimser bir tablo çiziyor. Ancak durum hiçte sanıldığı gibi değil. Aklı başında her Türk Vatandaşı bu durumu görebilir.

Ekonomimizin bel kemiğini oluşturan cari açık, aldı başını gidiyor. İhracattaki payımız ne kadar artmış olsa da, yan sanayi yeterli olmadığı için ithal mallarıyla üretim yapı yoruz. Kendi kendimize üretim yıllardan beri, ne yazık ki durmuş durumda. Bu da son yılların en fazla cari açığını kaçınılmaz kılıyor. Başbakan, geldiği günden beri nihayet, böyle bir sancıyı itiraf etmek durumunda kaldı.

Siyaset sahnesinde bir yandan Cumhurbaşkanlığı, diğer yandan ise Avrupa Birliği süreci, kamuoyunu yeterince meşgul ediyor. Başbakanlığı döneminde "ananı al git, bana mı sordun?, efendiler" gibi, sözleriyle tepki çeken Erdoğan, seçimlere yönelik nasıl bir taktik seçeceği önümüzdeki günlerde belli olacak.

Siyasi arenada Türkiye, Avrupa konusunda son üç yıldır çok büyük tavizler içerisinde. Güneydoğu sorununun yanlış teşhis edilmesi, PKK konusunda söylemden öteye gidilememesi bir yana, İmralı'dan terör örgütü başının, sanki dışarıdaymış gibi örgütü yönetmesi siyasi boşlukların en önemli göstergelerindendir.

Türk halkının en güvendiği kurumların başında gelen Türk Silahlı Kuvvetleri ve Cumhurbaşkanı ile sürekli tartışmaya girmek, bir iktidar için en olumsuz olaydır. İrtica konusunda bir türlü kabul edilmek istenmeyen, fakat kadrolaşma stratejilerine bakıldığında bunu çok iyi yansıtan bir oluşum söz konusudur.

Milli Eğitim Bakanlığı gibi en ciddi makamın kitaplara abuk bilgiler koydurması, denetimsizliğin ve demokrasi ile bağdaşamamışlığın suyu yüzüne çıkış şeklidir. Milli Eğitim Şûrası'na, İmam Hatip damgasının vurulması, artık bazı şeyleri sorgulamamızın zamanının geldiğini göstermektedir.

Diğer yandan Türkiye, İç işleri Bakanlığı bağlamında hiç bu kadar sessiz bir dönem geçirmemiştir. Sosyal ahlak (uyuşturucu, kapkaç, fuhuş, gasp, terör) bozulmuş durumda.

Bunlar yetmiyormuş gibi, muhalefet kanadında bulunan bazı liderler, gerçekçi bir yaklaşım içerisine giremiyor. Yanlış söylemler, ülkeyi bölmek isteyenlere güç veriyor. Seçmenin, oy potansiyelini ölçme adına şimdiden bir takım anketler yaptıran siyasiler, aslında gerçek sonucunu sandıkta saklı olduğunu gayet iyi biliyorlar.

Her şeye rağmen, Türkiye Cumhuriyeti'ne yaraşır bir sonuç çıkması dileğiyle!..

GERÇEK OTO LASTİK
LAZOĞLU
Hüseyin TAŞKIRAN
HER TÜRLÜ
LASTİK TAMİRİ YAPILIR.
2. El ve Yeni Lastik Alım Satımı
2. El Jant Alım Satımı
24 SAAT HİZMETE AÇIKTIR
Dr. Ziya Kaya Mh. Bayrak Sk. No:3
Demirci Apt. Gemlik / BURSA
GSM: 0.535 736 43 78

KİRALIK İŞYERİ
Emin Dalkıran Kordonu'nda
70 m2 daha önce internet
Cafe olarak kullanılan
işyeri kiralıktır.
(0 542) 593 61 51

ÜLKE SAVUNMASI ve MİLLETİN BÖLÜNMEZ BÜTÜNLÜĞÜ İÇİN EN GÜÇ KOŞULLAR ALTINDA CANLARINI ORTAYA KOYMAKTAN ÇEKİNMEYEN KAHRAMAN GAZİLERİMİZ İÇİN
TSK ELELE VAKFI
OYAKBANK Ankara T. Güneş Şb. 505 0 505 TL
Tel: 0.312 431 99 36 Faks: 431 07 36
web: www.elele.org.tr

ÖSS başvuruları Şubat'ta başlıyor

2007-ÖSS'ye başvuruların şubat-mart aylarında alınacağı, başvuru, içerik ve yerleştirme koşulları açısından 2007-ÖSS'nin 2006'dakinden farklı olmayacağı açıklandı. ÖSYM Başkanı Prof. Dr. Ünal Yarımağan, ÖSS başvurularının geçen yıl internet üzerinden alınmaya başlandığını anımsatarak, bu teknik imkanın kolaylık sağladığını anlattı. Bu kolaylık nedeniyle önceki yıllarda olduğu gibi başvuruları erkenden almayacaklarını söyleyen Yarımağan, "Önceki yıllarda kasım ayında aldığımız başvuruları, bu yeni teknoloji kullanımı nedeniyle şubat-mart aylarında alıyoruz. 2007-ÖSS için başvurular şubat ayında başlayıp, mart ayında sona erecek. Ama kesin tarihler henüz belli olmadı" dedi. 2007-ÖSS ile ilgili bir değişiklik olup olmayacağı sorusu üzerine Yarımağan, bu konuda karar organının YÖK olduğunu anımsatarak, "Şu ana kadar bize ulaşmış bir değişiklik yok. Bildiğim kadarıyla önemli bir değişiklik yok. Sınav ilkeleri ve kuralları açısından geçen yılın aynısı olacak" diye konuştu.

ÇİZİYORUM

Barış Güler'in kaleminden

7 YAŞ

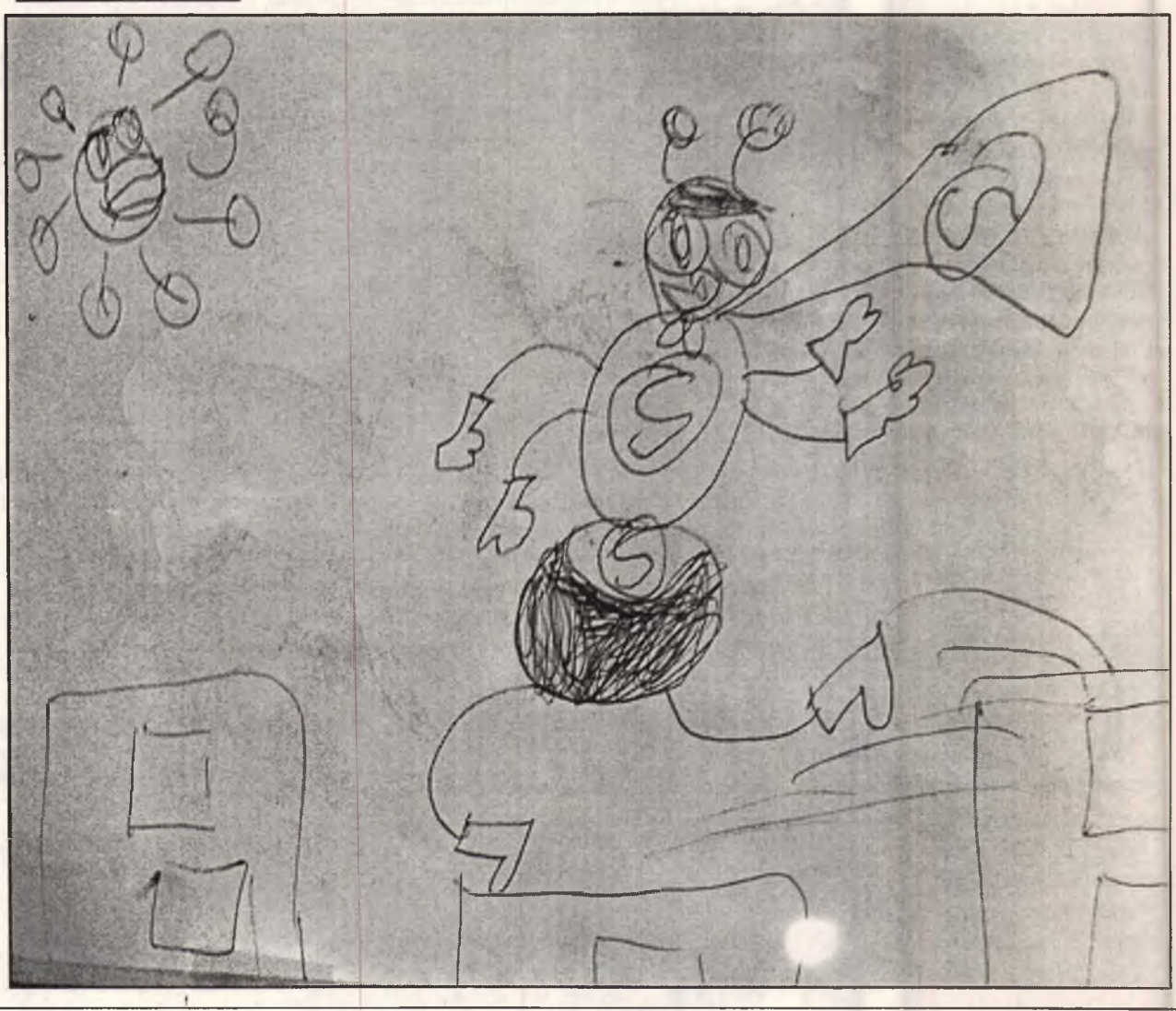

İLAN
GEMLİK VERGİ DAİRESİ MÜDÜRLÜĞÜNDEN

Aşağıda adı soyadı yazılı mükellefler bilinen adreslerinde aranmışlarsa da bulunamamış olup kendilerine bu ilan listesinde yazılı vergi ceza ihbarnameleri teblig edilmiştir.

İş bu ilan tarihinden başlayarak 1 ay içinde Müdürlüğümüze bizzat veya bilvekale müracaat etmeleri veyahut taahhütlü mektup veya telgrafla açık adreslerini bildirmeleri halinde kendilerine süre ile kayıtlı resmi tebliğ yapılacaktır.

İlan tarihinden itibaren 1 ay içinde Vergi Dairemize müracaat etmeyen veya adresini bildirmemiş olanlara 1 ayın sonunda tebliğ yapılmış sayılacağı 213 sayılı V.U.K. nun 103-104-105 ve 106 nolu maddeleri gereğince ilanen tebliğ olunur.

B - 5478

MÜKELLEFİN			AMME ALACAĞIN		
Vergi Kim. No	Adı Soyadı Ünvanı	ADRESİ	YILI	NEV-İ	MİKTARI
2800078149					
(7900077315)	ADNAN ŞAHİN(ŞİRKET ORTAĞI)	Altıntaş Mevkii Umurbey Sanayi Bölgesi GEMLİK	98-99-2000	STP/KDV/KA	14264,50

İLAN
GEMLİK VERGİ DAİRESİ MÜDÜRLÜĞÜNDEN

Aşağıda adı soyadı yazılı mükellefler bilinen adreslerinde aranmışlarsa da bulunamamış olup kendilerine bu ilan listesinde yazılı vergi ceza ihbarnameleri teblig edilmiştir.

İş bu ilan tarihinden başlayarak 1 ay içinde Müdürlüğümüze bizzat veya bilvekale müracaat etmeleri veyahut taahhütlü mektup veya telgrafla açık adreslerini bildirmeleri halinde kendilerine süre ile kayıtlı resmi tebliğ yapılacaktır.

İlan tarihinden itibaren 1 ay içinde Vergi Dairemize müracaat etmeyen veya adresini bildirmemiş olanlara 1 ayın sonunda tebliğ yapılmış sayılacağı 213 sayılı V.U.K. nun 103-104-105 ve 106 nolu maddeleri gereğince ilanen tebliğ olunur.

B - 5410

MÜKELLEFİN			AMME ALACAĞIN		
Vergi Kim. No	Adı Soyadı Ünvanı	ADRESİ	YILI	NEV-İ	MİKTARI
109 005 8525	AYBERK İNŞ. LTD.ŞTİ	Yeni Zeytin Hali K. No: 28 Gemlik / BURSA	2001	KA-FON-VZCZ	2.708,80
133 009 1097	İBRAHİM BAKSİ	Dr. Ziya Kaya M. Baytaş Ap. No 9/13 Gemlik / BURSA	2001	GA-VZCZ	2.392,50
133 012 6332	EDİP BAKSİ	Dr. Ziya Kaya M. Okul Sok. K No 48 DNO: 1 Gemlik / BURSA	2001-04	GA-KDV-VZC	2.540,00
159 009 5667	FARUK BAYSAL	Umurbey Taşkent Sk. K No 21 Gemlik / BURSA	2001-2002	BUTK-KDV-VZCZ	1.859,68
281 023 8439	AYŞE DEMİRCİ	E. Dinçer M. Martı S. K NO : 79 D NO : 3 Gemlik / BURSA	2003-2004	GA-KDV-VZC-UC	6.445,58
354 003 6148	AYHAN ERGEN	Orhaniye M. Maltepe S. No : 3/1 Gemlik / BURSA	2001-02-03-04-05	BUTK-KDV-VZCZ-UC	2.833,00
573 004 7090	MUAMMER KOÇKESEN	Hamidiye M. Okul Çıkmazı No : 4 GEMLİK	2001	GA-KDV-VZC	3.853.78
766 001 2911	İRFAN SEVİNÇ	Karacaali Köyü GEMLİK	2001	GA-KDV-VZC	2.422,10
859 015 3444	SANİYE TÖNBEK	Hisar M. İnfa Sitesi No : 10 GEMLİK	2001-02-03-04	KDV-VZC	21.911,20
899 027 9511	KAZIM UYSAL	Siteler Ayşem 4 H Blok No : 1/5 GEMLİK	2001	BA-KDV-VZC	3.646,92
969 022 0842	ESRA YILMAZ	Hamidiye M. İstiklal C. 20 GEMLİK	2001-2002	KDV-GA-VCZ	2.731,40

Öğretmen adaylarına bakandan müjde

Öğretmen adaylarına bakandan müjde TBMM Plan ve Bütçe Komisyonunda milletvekillerinin sorularını yanıtlayan Bakan Çelik, Şubat 2007 tarihinde kadrolu öğretmen ataması yapılacağının" müjdesi verirken, "sözleşmeli öğretmenlerin kadrolu öğretmenliğe başvurabileceğini" söyledi.

Milli Eğitim Bakanı Hüseyin Çelik üniversitelere personel alımı konusunda ise üniversitelerden ek personel için talep geldiğini belirterek, "Bütün üniversitelerin personel ihtiyacını bir bütün olarak ele alıyoruz. Bir paket olarak çalışmamız var. Bu üniversitelere kadro tahsisi yapacağız" diye konuştu.

Yetersiz uyku kilo aldırıyor

Amerika'da yapılan bir araştırma sonucu, az uykunun fazla kiloya yol açtığını ortaya çıktı. Araştırmacılar, az uyuyan kadınların daha az yemek yediklerini gözlemledi. ABD'li 70 bin civarında kadın üzerinde 16 yıldır yürütülen araştırmada, ortayaşlı kadınların düzenli uyku ile kilolarını kontrol altında tutabilecekleri sonucuna ulaşıldı. Amerikan Epidemiyoloji dergisinde yayınlanan makalede, günde 5 saat uyuyan kadınların 7 saat uyuyan hemcinslerine göre ortalama 15 kilogram daha kilolu oldukları ve yaşlandıklarında aşırı kilolu (obez) hale gelmeleri olasılığının yüzde 15 daha fazla olduğu belirtildi. Araştırmacılar, az uyuyan kadınların daha az yemek yediklerini gözlemlediklerini belirterek bu noktadan hareketle az uyuyanların daha fazla yemek yediği ya da daha az egzersiz yaptığı için kilo aldıkları savının da doğru olmadığını ifade ettiler. Case Western Reserve Üniversitesi tarafından yürütülen araştırmada, fazladan alınan her kilonun sağlık için zararlı sonuçlar doğuracağına dikkat çekilirken araştırmacılar elde ettikleri sonuçların obezitenin önlenmesine yönelik çalışmalara da ışık tutacağını kaydettiler.

Açıkta satılan çerezlere dikkat

Açıkta satılan çerez ve kurutulmuş meyveler, uzun süre çevresel etkilerle karşı karşıya olduğundan, tüketimi sağlık açısından ciddi tehlikeler oluşturuyor. Cumhuriyet Üniversitesi Mühendislik Fakültesi Gıda Mühendisliği Bölümü öğretim üyesi Yrd. Doç. Dr. Nevcihan Gürsoy, gerek bakterilerin gerekse küflerin uygun sıcaklık ve nemli koşullarda ürediklerini, genellikle gıda maddelerinin tat koku ya da görünüşünü değiştirmediklerini kaydetti. Güvenli olmayan sıcaklık derecelerinde uzun süre beklemiş yiyeceklerin görüntü ve koku açısından iyi durumda olsalar bile bunları tüketmenin tehlike yaratabileceğine dikkati çeken Gürsoy, şöyle devam etti:

"Gıdalardaki toksinlerin pek çoğu, ısıya karşı dayanıklıdır. En önemli toksin üreten küfler, aspergillus, fusarium ve penicillium cinsleridir. Bu küfler özellikle Türkiye'de çerezlik olarak tüketilen, çikolata yapımında ve çeşitli şekillerde kullanılan yer fıstığı, fındık gibi yağlı tohumlularda, incir, üzüm gibi kurutulmuş meyvelerde yoğun olarak bulunmaktadır."

Milyonlarca insan ölebilir

İngiltere'de yayımlanan The Times gazetesi, ülkedeki grip aşısı eksikliği yüzünden milyonlarca kişinin hayatının tehlikede olduğunu duyurdu. Times, hükümetin grip aşısı temnindeki gecikmenin tek sorumlusu olarak gösterildiğine dikkat çekerek, risk grubundaki yaşlılar ve hastaların yarısından azının aşılanabildiğine işaret etti. Ülkede 13,2 milyon kişinin risk grubunda olduğuna işaret edilen Times'ın haberinde, aşılanabilenlerin oranının yüzde 37'de kaldığı belirtildi. Bu oranın geçen yıl yüzde 54, 2004 yılının aynı döneminde ise yüzde 53 olduğu hatırlatıldı. Sağlık Bakanlığı sözcüsü ise gecikmenin İngiltere'de etkili olması beklenen grip virüsünün tanımlanmasındaki gecikmeden kaynaklandığını ve kaçınılmaz olduğunu bildirdi.

GEMLİK Körfez GÜNLÜK SİYASİ GAZETE

ABONE OLDUNUZ MU?
ABONE OLUN
OKUYUN OKUTUN

GEMLİK REHBERİ

GEREKLİ TELEFONLAR	
İtfaiye	110
Polis İmdat	155
Jandarma İmdat	156
Jandarma K.	513 10 55
Polis Karakolu	513 18 79
Gar. Kom.	513 12 06
KAYMAKAMLIK	
Kaymakamlık	513 10 51
C.Savcılığı	513 10 53
C.Savcı Yrd.	513 29 54
Emniyet Müd.	513 10 28
ULAŞIM	
METRO	513 12 12
Aydın Turizm	513 20 77
Süzer Turizm	512 10 72
Kanberoğlu-Esadaş	514 45 49
Anıtur	514 47 71
Kamil Koç	513 35 71
HASTANELER	
Devlet Hastanesi	513 92 00
SSK Hastanesi	513 23 29
Mer.Sağ.Ocağı	513 10 68
Tomokay Tomografi	513 65 29
TAKSİLER	
Körfez Taksi	513 18 21
Çınar Taksi	513 24 67
Güven Taksi	513 32 40
Gemlik Taksi	513 23 24
Manastır Taksi	514 35 50

RESMİ DAİRELER	
TEK Arıza	513 20 66
TEK İşletme	513 45 03
Statyum	514 00 95
Orm.Böl.Şef.	513 12 86
Milli Eğt. Md.	513 11 74
Halk Kütüphane	513 13 53
Askerlik Şb.	513 10 57
Karayolları	513 13 08
Liman Baş.	513 11 33
Mal Müd.	513 10 95
Nüfus Md.	513 37 42
Özel İd. Md.	513 15 07
Tapu Sicl. Müd.	513 14 14
Müftülük	513 13 64
Gümrük Md.	524 85 86
Tekel Md.	513 10 42
Ver. Dairesi Md.	513 10 92
İlçe Tarım Müd.	513 10 45
İlçe Seç. Md.	513 77 77
Halk Eğitim Müd.	513 18 46
BELEDİYE	
Santral	513 45 21 -23
Başkanlık	513 45 20
Zabıta	513 24 32
Otobüs İşlet.	513 45 21-122
Su İşlet.	513 45 21 - 115
İtfaiye	513 23 25
Muhasebe Md.	513 45 21 -182
Yazı İşl. Md.	513 45 21 -111
Su Arıza	Yalnız 185

DENİZ OTOBÜSÜ	
Bursa	256 77 84
Mudanya	544 30 60
Yenikapı	(212) 516 12 12
Yalova	(226) 811 13 23
İDO İmam Aslan Dinlenme Tes.	513 23 94
VAPUR - FERİBOT	
Yalova	(226) 814 10 20
Topçular	(226) 363 43 19
Eskihisar	(262) 655 60 31
OTOBÜS	
Şehirlerarası	261 54 00
Otobüs Terminali	(18 Hat)
TÜP DAĞITICILARI	
Aygaz	513 12 95
Tekgaz	513 16 37
Ocakgaz	513 16 37
Ergaz	513 88 43
İpragaz	513 22 59
Habaşgaz	513 45 46
Yeni Likitgaz	513 65 00
BP Gaz	514 59 81
Bütünler Likitgaz	513 80 00
Akçagaz	514 88 70
Totalgaz	514 17 00
AKCAN PETROL	513 10 79
MAR-PET	513 30 33
TUNCAY OTO GAZ	513 14 25

NÖBETÇİ ECZANE

24 Kasım 2006 Cuma
BAYER ECZANESİ
Tel : 5130143 GEMLİK

GEMLİK'İN İLK GÜNLÜK GAZETESİ
GEMLİK Körfez GÜNLÜK SİYASİ GAZETE

YEREL SÜRELİ YAYIN
YIL : 34 SAYI : 2605
FİYATI : 0.25 YTL. (KDV Dahil)
Sahibi : Kadri GÜLER
Sorumlu Yazı İşleri Müdürü : Serap GÜLER
Haber Müdürü : Seyfettin ŞEKERSÖZ
İstiklal Cad. Bora Sok. No:3/B
Tel : 513 96 83 Fax : 513 35 95 GEMLİK
Yönetim ve Basım Yeri : KÖRFEZ OFSET
Matbaaclık-Yayıncılık-Reklamcılık Tesisi
İstiklal Cad. Bora Sok. No:3/B GEMLİK
(Dini bayram Günleri ve Pazar günleri yayınlanmaz)

TRT Türk Denizciliğinde İnce Donanma belgeseli için Gemlik'te çekim yaptı

TRT 2'de yayınlanacak olan "Türk Denizciliğinde İnce Donanma" adlı belgesel için Gemlik te çekim yapıldı. Erdoğan Şentürk'ün yönetmen ve yapımcılığını üstlendiği, Danışmanlığını Deniz Yarbay Rasim Ünlü, kameramanlıklarını Tevfik Öbez ve Şener Kanatay'ın yaptığı "Türk Denizciliğinde İnce Donanma" belgeseli için dün ilçemize gelen yapımcı ve kameramanlar, Kayıkhane ve Balık Hali çevresinde çekim yaptılar. Dört Bölüm halinde TRT 2 kanalında yayınlanacak olan "Türk Denizciliğin de İnce Donanma" Osmanlı donanmasının kuruluş yeri olan Gemlik limanında yapılan ince teknelerin Tuna nehrinde kullanıldığını, bölgenin tersanelerin kurulduğu yıllarda deniz teknesi yapımına uygun oranlarla kaplı olduğu anlatılıyor. Türklerin denizciliğe başladığı günlerde, denizlerden ve nehirlerden yararlanmalarını konu alan belgesel, İnce Donanma diye adlandırılan teknelerle Tuna, Dicle, Nil, Fırat nehirlerine girmesi Osmanlının Avrupa ve Afrika'yı kontrol altına almışlardı. Gemlik çekimlerinden önce Karamürsel, Sinop, Zonguldak'ta çekimler yapıldı.

Kamu-Sen ziyaretlerini sürdürüyor

Seyfettin ŞEKERSÖZ

Kamu-Sen İlçe Temsilciliğinin siyasi parti ve sivil toplum örgütlerine başlattığı ziyaretler sürüyor. Kamu-Sen İlçe Temsilcisi Eyüp Aksakal ile yönetim kurulu üyeleri önceki akşam Saadet Partisi ilçe yönetimine nezaket ziyaretinde bulundular. İlçenin çeşitli sorunları ile ülke sorunlarının da görüşüldüğü toplantı sohbet havasında geçti. Saadet Partisi ilçe lokalinde ilçe başkanı Recep Aygün'ün misafirliğinde bir araya gelen Kamu-Sen ile Saadet partili birbirleriyle tanışırken siyaset konuşmayı da ihmal etmediler.

'Gemlik Körfez' internette www.gemlikkorfezgazetesi.com

Vaillant
GEMLİK ANA BAYİİ

ULUKAYA DOĞALGAZ ISI SAN.
HÜSEYİN ULUKAYA & CÜNEYT DEMİRLİ ORTAKLIĞI

Gelecekteki Yaşam Konforunuz...

- DOĞALGAZ
- KOMBİ
- KAT KALORİFERİ
- MERKEZİ ISITMA
- RADYATÖR
- SPLİT KLİMALAR
- DOĞALGAZ SOBASI
- TESİSAT ve PROJE

Merkez : Kayhan Mah. 2 Nolu Cad. 9/A
Tel & Fax : (0.224) 513 88 26 GEMLİK
Şube : Balıkpazarı Mah. Alemdar Cad. No : 4
Tel : (0.224) 513 49 93 GEMLİK
e-mail : c_demirli@yahoo.com
www.ulukaya.ticaret-ltd.com

140 Yıldan Beri...

Çenesuyu
DOĞAL KAYNAK SUYU

su tadında hayat

Çenesuyu 1,2 (Fr) sertlik derecesiyle Türkiye'nin ve dünyanın en yumuşak suları arasında yer alır

İçtiğimiz suyun kalitesi
sağlığımız kadar önemlidir

Tam otomatik sistemlerde el değmeden doldurulup ozon sistemiyle en sağlıklı dezenfekte işlemi yapılarak İlk sizin açacağınız güvenli ambalajıyla sizlere ulaşır

Çenesuyu ile Sağlıklı Nesillere...

HAKAN TİCARET
Hakan Arda
Dr. Ziya Kaya Mh. Orhangazi Cad. No : 100 / C
Tel : (0.224) 512 22 55 GEMLİK

GEMLİK'İN İLK GÜNLÜK GAZETESİ

GEMLİK
Körfez

TARAFSIZ SİYASİ GAZETE

25 Kasım 2006 Cumartesi info@gemlikkorfezgazetesi.com 25 Ykr

Körfez Ofset'te

Zengin davetiye ve kartvizit çeşitleri, her türlü renkli ve siyah beyaz baskı, kaşe, mühür, kitap, broşür cilt yapımı

Tel : 513 96 83

İstiklal Caddesi Bora Sokak Akbank Aralığı Stüdyo Prestij yanı No : 3/B GEMLİK

24 Kasım Öğretmenler Günü nedeniyle Atatürk Anıtı'nda başlayan törenlere Kültür Merkezi'nde devam edildi

Öğretmenler Günü kutlandı

Öğretmenler Günü nedeniyle Kültür Merkezi'nde düzenlenen törende, öğretmenliğe yeni başlayanlar ant içerlerken, geçtiğimiz eğitim ve öğretim yılında emekli olan öğretmenlere de plaket verildi. Öğretmenler Günü nedeniyle düzenlenen çeşitli yarışmalarda da dereceye girenler ödüllerini aldı. *Syf 3'de*

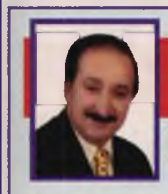

Güne Bakış

Kadri GÜLER
kadri_guler@hotmail.com

Hoşgörü

İnsanoğlu varolduğundan beri birbirleriyle itişip kakışmış..

Sevginin yerini sevgisizlik almış.

Kötü olarak nitelenen ne varsa, hep üzerlerinde taşımışlar.

Topluma sevgi tohumları ekeceklerine, sevgisizlik tohumları ekmişler.

Devamı sayfa 5'de

Atatürk Anıtı'na çelenk sunuldu saygı duruşunda bulunuldu

Öğretmenlik mesleğine yeni başlayanlar ant içti

GEMDAŞ YETKİ NO : 035

Ezgi Mühendislik

"Gemlik Sürücü Kursu Kuruluşudur"

- DOĞALGAZ DÖNÜŞÜM
- PROJE KOMBİ
- KOLON TESİSAT
- PETEK ÇEŞİTLERİ
- DOĞALGAZ MALZEMELERİ
- MERKEZİ SİSTEM
- KAT KALORİFERİ
- PLASTİK BORU TESİSATI
- SIHHI TESİSAT
- FABRİKA DÖNÜŞÜM

DOĞALGAZ'DA ÖNCÜ FİRMA

MASTAŞ RADYATÖRLERİ YETKİLİ BAYİSİ

İbrahim Uslu
Tel : (0.224) 513 11 21 Fax : 513 11 71
Orhangazi Cad. No : 48/C
Marmarabirlik Depoları Karşısı GEMLİK

Buluşma

Gürhan ÇETİNKAYA

Papa'nın gelişi....

Aylardır tartışılan ziyaret gerçekleşiyor.

Katolik Hristiyanların ruhani lideri ve Vatikan Devlet Başkanı Papa 16. Benedictus, 28 Kasım-1 Aralık tarihleri arasında Türkiye'de bulunacak.

Yer yerinden oynuyor.

İstanbul'daki Vatikan Büyükelçiliği'nin çevresinde sıkı güvenlik önlemleri alındı..

Yurttaş tedirgin..

Güvenlik güçleri teyakkuzda..

Neymiş papa geliyormuş..

Neymiş diyalog yönünde atılan iyi bir adım olacakmış..

Neymiş iki ayrı dinsel dünyanın diyalog arayışına katkı sunacakmış..

Geçin bunları geçin..

Papa'nın bana göre geliş nedeni tamamen dinsel ve de politik..

Yani dini politikaya alet etmenin Frenkçesi..

Bir de...

Kendi yandaşlarını rahatlatmak..

Onlara derin bir nefes aldırmak..

İşin oluşum biçimine bakalım..

Papa'ya ilk davet kimden..

Fener Rum Patriği Bartholomeos'dan..

Oysa Papa, kısa süre önce İslam dünyasını aşağılayan konuşma yapmamış mıydı ?

Vatikan'a yakın kaynaklar, Papa'nın Bartholomeos ile Katolik-Ortadoks birliğini görüşeceğini bildiriyorlar..

Papa'nın ziyareti, davetin yapılma şekli ve Hristiyan birliği açısından dikkat çekiyor.

Neden ?

Çünkü;

Vatikan'a yakın kaynaklara göre, 16. Benediktus Papalığa seçilir seçilmez, Katolik-Ortodoks birliğini sağlamak için harekete geçti. Papa, Batı Patriği ünvanını kabul etmeyerek bunun ilk işaretini verdi ve doğudaki Ortodokslara elini uzattı. Daha sonra birlik konusunu Fener Rum Patriği Bartholomeos'la görüşmek istediğini Patrikhaneye iletti.

Vatikan Devlet Başkanı olan Papa'yı Fener Patriği Bartholomeos'un ekümenik sıfatıyla davet ettiğini öğrenen Ankara, daveti Cumhurbaşkanı Sezer'e yaptırarak krizi aşmak istedi.

Sonuçta Papa 28 Kasım'da Türkiye'ye davet edildi; ancak beş gün Türkiye'de kalacak.

28 Kasım günü Cumhurbaşkanı, hükümet ve diyanet işleriyle görüşecek olan Papa geri kalan dört günü özel görüşmelere ve ayinlere ayırdı.

29 Kasım'da Efes'e giderek hacı olacak. Aynı gün İstanbul'a giderek Bartholomeos'la görüşecek. Saint George Kilisesi'ndeki ayine katılacak.

30 Kasım günü dini liderlerle görüşecek olan Papa, Ayasofya'yı ziyaret edecek.

1 Aralık günü Vatikan'ın İstanbul Temsilciliği içinde bulunan Saint Esprit Katedralinde düzenlenecek ayinin ardından Türkiye'den ayrılacak.

Papanın 5 gün sürecek programı böyle..

Bir gün resmi ziyaret...

Geri kalan dört gün özel görüşmeler ve ayinlerle geçecek..

Eee...

Bu papa mı dinler arasındaki ilişkileri yumuşatacak ?..

Hadi canım sende...

İletişim vergisi müjdesi

Ulaştırma Bakanı Binali Yıldırım, özel iletişimde vergilerin kademe kademe kalkmasının gündemde olduğunu söyledi. Yıldırım, "İletişim vergisinde bizim kafamızdaki ideal rakam KDV" dedi.

Bakan Yıldırım, Antalya'da 6 Kasımda başlayan Uluslararası Telekomünikasyon Birliği Tam Yetkili Temsilciler Konferansı'nın kapanış günün de basın mensuplarının sorularını cevaplandırdı.

Bakan Yıldırım, bir gazetecinin, iletişim vergisinde gündeme gelen indirime ilişkin herhangi bir somut çalışma yapılıp yapılmadığına dair sorusuna, iletişimle ilgili ek vergilerin, Ağustos 1999'da yaşanan Marmara Depremi'nin ardından yaşanan sıkıntıyı aşabilmek amacıyla konulduğunu hatırlattı.

O günlerde konulan yüzde 25 oranındaki verginin bugün de devam ettiğini ifade eden Yıldırım, şunları kaydetti: "Toplamda iletişimdeki vergi payı, GSM'de yüzde 56 seviyelerinde, sabit hatlarda yüzde 43-44 seviyelerine ulaştı. Karşılaştırma yaptığımız zaman, dünya ülkelerine göre, bizden sonra gelen Uganda yüzde 30. Bazı ülkelerde yüzde 3'e kadar inmiş durumda. İşin oransal büyüklüğü bir yana, başka bir sıkıntı da vergi çeşitliliği. Başka ülkelerde tek kalem vergi varken, Türkiye'de 5-6 kalemde vergi var. Bildiğiniz gibi sektörün serbestleştirme, tekelin tamamen sona ermesi, Türk Telekom'un hisse devriyle tamamlandı.

www.kocakgayrimenkul.com

KOÇAK GAYRİMENKUL BANKASI

GENEL MÜDÜRLÜK 444 0 550

EDAS / GEMLİK ŞUBESİ
Tel : (0.224) 512 08 58
Fax : (0.224) 512 08 61
İstiklal Caddesi Adliye Aralığı Lider Apt.
Kat : 2 Daire : 1 Gemlik / BURSA

ARANAN GAYRİMENKULLER

AA-027 Yalova Yolu 1000 M2 Ticari imar zeytin satış mağazası olacak arsa
AA-004 Mevki önemli değil 1000 M2 deniz görecek arsa
AA-53 Umurbey 2000 M2 villa imarlı arsa
AA-13 Kumla Narlı arası 1000 M2 Deniz görecek içinde ev olabilir
AA-058 Gemlik civarı 7000 M2 su, elektrik yola yakın imarlı arsa
AA-059 Balıkpazarı 200 M2 iki katlı müstakil ev olabilir arsa.
AA-044 Orhangazi çevre yolu 1500 M2 zeytin depolama yeri olacak arsa
EE-036 mevki önemli değil 5 katlı kelepir olacak bina
EE-046 İstiklal Cad. yatırım amaçlı Zemin dükkan
EE-009 Sahilde 200 M2 2katlı deniz görebilecek üst üste veya karşılıklı iki daire veya dubleks daire olabilecek işyeri
EE-092 Mevki önemli değil 10000 m2 kapalı depolama alanı olacak kiralık arsa.
EE-069 Mevki önemli değil rehabilitasyon merkezi olacak asgari 18odalı 3 katlı kiralık bina

SATILAN - KİRALANAN GAYRİMENKULLER

SATILIK ARSA

AA-049 Orhangazi Cad. 730 M2 üç yanı yol
AA-050 Umurbey 5325 M2 yol kenarı
AA-002 Büyük Kumla 928 M2 imarlı
AA-068 Orhangazi 19077 M2 sanayi imarlı
AA-055 Umurbey 3850 M2 körfez manzaralı zeytin ağaçları var
AA-060 Küçük kumla 1000 M2 imarlı
AA-064 Serbest Bölge 39183 M2 sanayi imarlı
AA-009 Kurtul 280 M2 Köy içi
AA-006 Gençali 18350 M2 denize 800MT anayol üzeri su elektrik var.
AA-080 Kapaklı 596 Mt2 villa konut imarlı
AA-014 Manastır 909 M2 villa imarlı
AA-067 İznik Göl Kenarı 800000 M2 turzim tesisi kurulabilir.
AA-015 Hisartepe 120 M2 deniz manzaralı yola cephe hisseli tapu
AA-016 Hisartepe 149 M2 deniz manzaralı yola cephe hisseli tapu
AA-005 Karacali 9275 M2 konut imarlı arsa
AA-062 Gemlik Bursa Yolu 13000 M2 Zemin etüdlü 5 kat imarlı
AA-063 Narlı Köyü 1222 M2 anayola 50 metre
AA-045 Umurbey 380 M2 deniz manzaralı villa imarlı

SATILIK ÇİFTLİK

EE-080 Orhangazi Cd. 7800 M2 Ev ahır elekt., su, artezyen var
EE-134 Orhangazi İznik yolu 2500 M2 dubleks ev8 oda, 2 banyo elekrik, su zeytin ve meyva ağaçları çocuk parkı ana yola 120 mt
EE-136 Dürdane 2272 M2 2 katlı meyve ağaçlı
EE-071 Esadiye Köyü Yalova 12902 M2 2 katlı ahşap bina ev, ahır, traktör
EE-075 Mudanya 1532 M2 anayola cepheli havuzlu müstakil denize sıfır, altı garaj, portakal bahçesi var

SATILIK DAİRE

EE-081 Manastır 135 M2 1.kat 3+1 fuul doğalgazlı
EE-002 Manastır 100 M2 4.kat 3+1 kaloriferli
EE-082 Manastır 145 M2 3.kat 3+1 cift banyo ve wc, kaloriferli, asansörlü
EE-013 Yenisahil 90 M2 5. kat 3+1 masrafsız, deniz manzaralı
EE-014 Manastır 124 M2 1.kat 3+1 masrafsız bakımlı
EE-083 Eşref Dinçer Mh. 130M2 2.kat 3+1 yeni bina
EE-057 Cumartesi pazarı 70 M2 5. Kat 2+1 çelik kapı, kartonpiyer, pimapen
EE-060 Manastır 150 M2 3. kat 3+1 full
EE-108 Manastır 150 M2 1-2-3-4-5-.. katlarda 3+1 full, lüks, ağustos 2007 teslim deniz manzaralı 10 adet daire
EE-061 Balıkpazarı 88 M2 5.kat 2+1 bakım ister 35.000 YTL
EE-015 Eski Pazar Cd. 95 M2 2+1 sobalı, kartonpiyerli
EE-085 Manastır 110 M2 12.kat kartonpiyerli, kaloriferli, masrafsız
EE-004 Gazhane Cd. 125 M2 5.kat 2+1 kaloriferli
EE-017 Gemlik Merkez 110 M2 5.kat 3+1 çarşıya yakın
EE-018 Hamidiye Mh. 144 m2 4.kat bakımlı
EE-058 Manastır 130 M2 5.kat 3+1 deniz ve yola cepheli
EE-062 Manastır 120 M2 4.kat 3+1 full daire
EE-021 Gemlik 87 M2 5.kat 2+1 çelik kapı, kartonpiyer, pimapen
EE-024 Dr. Ziya Kaya Mh. 115 M2 2.kat 3+1 kaloriferli, pimapen, saten boya, kartonpiyer
EE-005 Lise Cad. 110 M2 2.kat 3+1 bakımlı daire
EE-093 Manastır 195 M2 5.kat 4+1 2 banyo, 2 wc, asansörlü, doğalgazlı
EE-130 Manastır 195 M2 3.kat 4+1 2 banyo, 2 wc, asansörlü, doğalgazlı
EE-129 Manastır 195 M2 zemin 4+1 2 banyo, 2 wc, asansör, doğalgaz
EE-094 Manastır 155 M2 zemin 3+1 2007 temmuz teslim krediye uygun
EE-125 Manastır 155 M2 1.kat 3+1 2007 temmuz teslim krediye uygun
EE-128 Manastır 155 M2 4.kat 3+1 dubleks, 2007 temmuz teslim krediye uygun
EE-127 Manastır 155 M2 2.kat 3+1 2007 temmuz teslim krediye uygun
EE-126 Manastır 155 M2 1.kat 3+1 2007 temmuz teslim krediye uygun
EE-031 Manastır 130 M2 2.kat 3+1 kartonpiyer, amerikan kapı, full eşyalıE-091 Narlı Köyü 75 M2 2.kat 2+1 eşyalı 2 adet yüzme havuzu, spor alanı ve çocuk parkı masrafsız
EE-011 Narlı Köyü 75 M2 2. Kat 2+1 eşyalı, 2 adet yüzme havuzu, spor alanı, çocuk parkı, masrafsız
EE-012 Manastır 120 M2 6.kat 3+1 masrafsız bakımlı
EE-096 Manastır 150 M2 1.kat 3+1 deniz manzaralı kaloriferli, özel yapım
EE-100 Manastır 140 M2 3.kat 3+1 özel yapım lüks kaloriferli
EE-103 Manastır 220 M2 Dubleks 4+1 lüks

SATILIK DÜKKAN

EE-133 Adliye karşısı Ihlara 325 M2 zemin full eşyasıyla birlikte
EE-105 Demirsubaşı Mh. 24 M2 1.kat köşe dükkan
EE-007 Gazhane Cd. 120 M2 1.kat kaloriferli, 1.100 YTL kira geliri var, banka ipotekli

SATILIK FABRİKA

EE-133 Orhangazi Cd. 33000 M2 12000M2 kapalı alanlı hazır
EE-065 Alaşar Köyü 2828 M2 2800 M2 kapalı alanlı hazır
EE-049 İznik yolu 38000 M2 13000 M2 kapalı alanlı hazır, ipotekli

KAT KARŞILIĞI ARSA

AA-037 Hisartepe 90000 M2 imarlı
AA-038 Manastır 1350 M2 imarlı
AA-042 Manastır 2000 M2 imarlı

KİRALIK DAİRE

EE-016 Manastır 120 M2 1.kat 3+1 asansörlü, kaloriferli, 2 aylık depozit
EE-020 Manastır 120 M2 1.kat 3+1 asansörlü, kaloriferli, 2 aylık depozit
EE-006 Hisartepe 130 M2 3.kat 2+1 asansörlü, kaloriferli, 200 USD depozit
EE-095 Eski Pazar Cd. 100 M2 1.kat 2+1 doğalgaz kapıda, full eşyalı

SATILIK VİLLA

EE-068 Dobruca 500 M2 triplex full lüks 350 M2 bahçe
EE-076 Karacaali 550 M2 triplex denize sıfır, jakuzili bahçe
EE-097 Kumla 250 M2 triplex site içi denize 50 mt
EE-054 Umurbey 210 M2 dublex 270 M2 bahçeli, deniz manzaralı
EE-078 Orhaniye Mh. 140 M2 deniz manzaralı lüks ve eksiksiz mobilyalı
EE-101 Bursa Çekirge 180 M2 triplex özel yapım lüks

SATILIK MÜSTAKİL EV

EE-056 Balıkpazarı 165 M2 2.katlı 5 kat imarlı, bahçeli yığma tuğla
EE-010 Hisartepe 190 M2 2,5 katlı müstakil 2,5 katlı , sobalı

SATILIK ZEYTİNLİK

AA-018 Yıkıntı üstü 50000 M2 bakımlı, otopark geçecek
AA-084 Engürü Köyü 2263 M2 zeytinlik tarla
AA-048 Kurtul 7418 M2 köy içi Yalova yoluna 1 Km.
AA-051 Umurbey 1650 M2 yola yakın, araba girer, 50 zeytin ağacı var
AA-007 Karsak boğazı 40640 M2 asfalta 500 Mt., sulu, sondajlı, 1500 zeytin ağacı

MUHTELİF

EE-038 Karsak Boğazı 10000 M2 rutsatlı, imarlı benzinlik
EE-040 Orhangazi yolu 4000 M2 ruhsatlı, imarlı benzinlik
AA-009 Kurtul 280 M2 tarla köy içi
EE-045 Karsak Boğazı 7265 M2 2,5 katlı hazır işyeri, restaurant
EE-072 Deminsubaşı Mh. 70 M2 4 katlı bina bakıma ihtiyacı var, her katın ayrı girişi var.
EE-073 İstiklal Cad. 25 M2 2 katlı devren kiralık dükkan faal durumda market, tekel bayi.

NOT : Telefonla görüşmelerinizde Kayıt No'sunun bildirilmesi rica olunur.

24 Kasım Öğretmenler Günü nedeniyle Atatürk Anıtı'nda başlayan törenlere Kültür Merkezi'nde devam edildi

Öğretmenler Günü kutlandı

Seyfettin ŞEKERSÖZ

24 Kasım Öğretmenler Günü tüm yurtta olduğu gibi ilçemizde de düzenlenen törenlerle kutlandı. Kaymakam Mehmet Baygül, Garnizon Komutanı Topçu Kurmay Albay Özen Şenyiğit, Belediye Başkanı Mehmet Baygül, İlçe Milli Eğitim Müdürü Mehmet Ercümen ile Okul Müdürleri, öğretmenler ve öğrenciler ile siyasi parti temsilcilerinin katıldığı ilk tören sabah saat 09.00 da yapıldı. Atatürk Anıtı'na sunulan çelenklerin ardından saygı duru şu ve İstiklal Marşı nın okunmasıyla başlayan törenlerin ikincisi Belediye Kültür Merkezi'nde yapıldı.

Geniş bir katılımın yaşandığı öğretmenler Günü kutlamaları saygı duruşu ve İs tiklal Marşı ile başla dı. Gemlik'te görev yapan en genç öğretmen olan 100. Yıl İlköğretim Okulu'nda görevli Ayşegül Örs, yaptığı konuşmada Atatürk'ün açtığı yolda öğretmenlik mesleğini başarıyla sürdürmek için genç nesil öğretmenler olarak yemin ettiklerini bunu başaracaklarını söyledi.

Celal Bayar Anadolu Lisesi Müdürü İdris Aka, Atatürk'ün okullar ve öğretmenlere verdiği önemi ve yakınlığı konularında örnekler verdi.

Orta öğrenim kurumları arasındaki Şiir yarışmasında birinci olan İHL öğrencisi Emine Traş, şiirini okumasının ardından Emekli öğretmenler adına A. Cevdet İşler bir konuşma yaptı. Bir toplumun oluşturulması ve ülkenin temel taşlarının ye rine oturması için öğretmenlere büyük görev düştüğünü anlatan İşler, *"Öğretmenlik tüm meslekleri n anasıdır"* dedi. *"Bugün bizim günümüz"* diyerek konuşmasına başla yan İlçe Milli Eğitim Müdürü Mehmet Ercümen, *"Milletleri omuzlayan öğretmenlerdir"* sözleriyle öğretmenlerin ne derece önemli kişiler olduğunun altını çizdi. Öğretmenin öğrenciden, veliden, idareden sorumlu insan olduğunu da ifade eden Ercümen, *"Son yıllarda öğrencilere sadece test çözme öğretilmektedir. Öğrenciye Sevgi yi, merhameti, dost luğu ve arkadaşlığı öğretmeliyiz"* şeklinde konuştu.

Ülkenin en güvendiği kişilerin başında öğretmenlerin geldi ğini söyleyen Bele diye Başkanı Mehmet Turgut, *"Onlar bizim anamız, babamız kadar önemlidir. Bizler öğretmenle rimizi hep o günkü halleriyle hatırlarız. Onları hep özlüyoruz ve yaşadığımız sürece de seslerini hep kulaklarımızda duyacağız"* dedi.

Öğretmenler için çok güzel sözlerin söylen diğini söyleyen Kaymakam Mehmet Baygül ise öğretmenlerin ilmik ilmik, oya oya, koza koza ör mek için tüm hünerlerini ortaya koyan insanlar olduklarını ifade etti. Tüm ailelerin çocuklarını öğretmenlere eğitmeleri için gönderdiklerine dikkat çeken Baygül, *"İyi, doğru ve dürüst vatandaşlar öğretmenlerin elinde şekilleniyor. Biz onlar için yeterli yardımı veremiyoruz, sorunlarına daha yakın olmalıyız"* dedi.

İlköğretim okulu şiir birincisi Kurtul İlköğretim Okulun dan Büşra Paşalı'nın şiirini seslendirmesi nin ardından kompozisyon yarışması birincisi CBAL öğren cisi Didem Akar birinci gelen kompozisyonunu okudu. Mesleğe yeni giren öğretmenlerin yemin etmelerinin ardından emekli öğretmenlere plaketleri davetliler tarafından verildi.

24 Kasım öğretmenler Günü nedeniyle düzenlenen Öğretmenler arası Satranç, Masa Tenisi, Voley bol maçlarında dere ce alan öğretmenler ve takımlara kupa ve madalyaları Kayma kam Mehmet Baygül, Garnizon Komutanı Topçu Kurmay Albay Özen Şenyiğit ve Belediye Başkanı Mehmet Turgut tarafından verildi. Öğretmenler arası resim yarışmasında birinci olan Özel Aykent İlköğretim Okulu'ndan Burcak Uslu kupasını alırken Unutulmayan Anılar'da öğretmenler tarafından birinci seçilen İlçe Milli Eğitim Şube Müdürü Hüseyin Zan, anısını alkışlar arasında anlattı. Öğretmenler arasından seçilerek ilk kez izleyici önüne çıkan Şube Müdürü Ali Osman Cura yönetimindeki Öğretmenler Folklor ekibi ise günün en çok alkış alan gösterisini yaptılar. Emekli olan öğretmenlere verilen plaketlerin ardından tören Cumhuriyet İlköğretim Okulu korosu müzik ziyafeti ile sona erdi.

Yazı YORUM

Diş Hekimi Özcan VURAL
ozcanvural1933@hotmail.com
www.milliyet/blog/özcan vural

Öğretmenler Günü...

Sayın öğretmenim, fedakar, laik Cumhuri yeti kurucularından olan bu değerli meslek grubu olan sizleri verdiğiniz emekler, heyecan ve titizlikten dolayı kutlarım.

Öğretmenler gününü bir öğretmen çocuğu olarak içim buruk olarak kutluyorum. Cumhuriyetin ilk yıllarında öğretmen olan babamın yaşamını, öğretmene verilen değerleri bildiğim için, bu gün seni ikinci plana atanlar karşısında içim sızlıyor. Sen büyüksün, nereye atarlarsa atsınla sen büyüklüğünle bu zavallıları ezer geçersin. Yolun açık olsun, değerli öğretmenler..

Bu yazı bir anı olarak gençlere ithaf edilir..

Köy Enstitüleri....

Sayın okurlar...

Sizlerle beraber yine 1940 yıllarına dönecek, daha öncede sizlere ileride yazacağımı söylediğim Köy Enstitülerinin biline efsanesini anlatacağım..

Efsane diyorum; Son yüzyılın en büyük reformlarından, çözüm için çok iyi düşünülmüş ve uygulanmış bir hareket olarak Dünyada ki diğer ulusların da ilgisini çekmiş, üzerinde sayfalarca yazı yazılmış ve şu iyi bilinsin Türkiye alkışlanmıştı.. "Son yüz yılda çıplak ayaklı Doktor" uygulaması Çin'de başarı ile yapıldı zaman Çinliler Türkiye'de ki Köy Enstitülerinden esinlenerek yaptıklarını defalarca yazdılar.. Bir buçuk milyarlık Çin'de ilk okul eğitiminden sonra bazı (sağlık bilgi –becerilerini –İğne yapmayı –küçük cerrahi müdahaleler) bilgileri öğretip köylere gönde rip, köyde Genel sağlıkta bir adım ilerlemek istediler ve başarılı oldular.. Bu günkü büyük Çin'i bu gibi reformlarla ortaya çıkardılar...

Istıklal savaşı ve sonrasın da yorgun – ekonomisi gelişmemiş olan Türkiye , bir de İkinci dünya savaşının sıkıntıları üzerine gelince zorlandı.. Bu yıllarda Milli Eğitim bakanı olan Hasan Ali Yücel (Orta eğitim genel md. Tonguç) zamanında geliştirilen ve uygulamaya sokulan bu reform hareketin de zeki –çalışkan köy çocukları (Kız- erkek) Köy enstitüsü adı verilen kuruluş içinde toplamak, bunlara köyde yapabilecekleri işleri öğretmek (Tarım-Hayvancılık -Sağlık işleri- Okuma yazma – Çevre temizliği – Köyde önder olması) gibi...

Köyden alınan çocuk yetiştirilirse yine köy de başarılı olur.. Şehir çocuklarını okutsanızda köyde başarılı olması zordur. Bir yerin, bölgenin ağaçlarını dahi başka yerde verimli yetiştiremiyorsunuz.. Niçin ... Bir düşünün Gemlik' deki zeytin ağaçları başka yerde- iklimde sofralık zeytin veremiyor..

Bunun için onlarca yerde Köy Enstitüleri kuruldu. Bu Enstitülerin binalarını, işliklerini bu çocuklar hep beraber, zevkle, heyecanla çalışarak yaptılar..

Tarlalarını-bahçelerini ektiler biçtiler, Hayvanlarını yetiştirdiler, kendi kendilerine yetmeyi öğrendiler.. Okudular –resim yaptılar– Müzikle uğraştılar.

1948'lerde Kayseri Köy Enstitüsü'nün öğrencilerinin 19 Mayıs gösterilerine, ellerinde mandolinleri ile çeşitli Türk marşlarını çalarak gelişlerini, biz liseliler ve Kayseri halkı şaşkınlıkla–gıpta ile izledik. Daha sonra buradan mezun olanların köylerde yaptıkları ilerici çalışmaları basın hayranlıkla yazdı, durdu. Fakir Baykurt –Mahmut Makal – Rifat Ilgaz gibi daha nice yazarlar –romancılar bu köy çocukları içinden çıktı... Türkiye'de bu Enstitüler çoğalıp bütün bölgelere yayılsa,inanın okurlar Türkiye çağ atlayacak duruma gelebilirdi. Ama... yeni gelen politikacılar ve yandaşları geri kafalılar daha da açık, yobazlar ilerici hareketten rahatsız oldular. Köy uyanıyordu... Çeşitli sloganlar – laf kalabalığı ile bu güne kadar aldatılan köy doğruyu –bilimi –ilimi öğrenecek, bunlarda ellerinde ki güç ve mali kazanç azalacak, belki de kaybolacaktı..

Köy uyanmamalıydı...İçinde bulunduğu karanlık içinde köylü ile istedikleri gibi oynar istediklerini yapabilirlerdi.. Oyun içinde ki oyunun özeti bu.. Sudan sebeplerle (Kız- erkek bir arada) gibi. Bu ilerici hareketi aynen Halkevleri gibi kapattılar.. Binlerce Köy Enstitüsü mezunu öğretmenler ve Türkiye'yi karşılıksız sevenlerin Lanetini ,(halk tabiri) bedduasını alarak. Bu beddualar tuttu, onlarında sonu Köy Enstitülerinin acı ile anılan hatırasından daha da kötü oldu... Bakmayın onları kahraman gösterenlere, hepsi boş –parti sözleridir. Eğer haklı olsalardı, Tanrı onların sonunu böyle kötü yapmazdı.. Bütün bunları gençler için yazdım... Okuyun ve düşünün..

Lions Kulüp'ten öğretmenlere hediye

Seyfettin ŞEKERSÖZ

Gemlik Lions Kulüp yönetimi Lale Kemal Kılıç İlköğretim Okuluna yaptıkları ziyarette öğretmenlerin günlerini kutlayarak onlara hediyeler verdi. Lions Kulüp Başkanı Dursun Özbey ile yönetim kurulu üyeleri, okulun yaptığı etkinlikleri de izleyerek sevinçlerine ortak oldular. Öğretmenler Odasında Okul Müdürü Hayrettin Minare ile öğretmenlerle sohbet eden Lions Kulüp üyeleri getirdikleri hediyeleri dağıttılar. Erkek öğretmenlere kravat hediye eden Lions üyeleri Bayan öğretmenlere de Fular hediye ederek gönüllerini aldılar.

Velilere ödül dağıtıldı

Seyfettin ŞEKERSÖZ

Lale Kemal kılıç İlköğretim okulunda 10-16 Kasım Atatürk Haftası nedeniyle açılan yarışmalarda derece alan öğrenci velilerine ödülleri verildi. Okul bahçesinde düzenlenen törene Okul Müdürü Hayrettin Minare ile Lions Kulüp Başkanı Dursun Özbey'de katıldı. Veliler arasında açılan Şiir, Resim ve Kompozisyon yarışmalarında derece alan Gülnur Sarı, Cennet Kemaloğlu, Emine Malikoğlu, Mustafa Tokgöz, Osman Kara ve Selbihan Yılmaz'a çeşitli hediyeler verildi.

BAY MUSTAFA ÖZALP EMLAK'TAN

Her Çeşit Emlak Alım, Satım ve Kiralama Hizmetleri

Daire, Zeytinlik, Villa, Dükkan, Arsa, Arazi

TAPU TAKİP İŞLERİ YAPILIR

ACİL SATILIK ve KİRALIKLARINIZ İÇİN BİZİ ARAYINIZ

120 m2 3 + 1 SATILIK LÜX DAİRE

Kayhan Mahallesi'nde denizi gören 3 oda 65 m² SATILIK DAİRE

Manastır Dilek Sitesi'nde SATILIK LÜX DAİRE Denizi gören, 3+1, 140 m²

Balıkpazarı'nda 115 m2 2+1 Satılık Daire

3 Ayrı Daireli Müstakil Ev (Bahçe İçinde)Yeni Devlet Hastanesi Altı

Eski Pazar Cad. 100 m2 Dükkan, Serçe Sokak 54 m2 2 dükkan

Balıkpazarı Eski sahil Mektep Sokak No:2 D:4 Sadık Fatma Apt. 3+1- 110 m2 asansörlü -kombili satılık daire

Bağ-Kur Sanayi Sitesinde 185 m2 çekme katlı, içindeki yeni atari makineleriyle satılık dükkan. Önünde 115 m2 Bahçeli

K.Kumla'da Ayazma Mevkii 6 Dönüm Zeytinlik

Yalova'da Termal Barajı'nın altında 408 m2 arsa - Çınarcık, Yalova 448.54 m2 arsa
Termal Barajı'nda 407.77 m2 arsa
Termal Girişinde 433.02 m2
Termal yolu Gülerce Villalarının altı 9880 m2 arsa
Umurbey'de 12 dönüm arazi ve Azot kavşağına 400 m2 uzaklıkta

Trafik, Kasko Dask, Acıbadem Sağlık ve Her Türlü Sigorta İşlemleri ve Doğalgaz Poliçesi Yapılır.

ŞEKER SİGORTA

Macide ÖZALP

Tel : 513 24 74 Fax: 514 10 21

"Onları düşünüp anlamalıyız"

Seyfettin ŞEKERSÖZ

Öğretmenler Günü nedeniyle yazılı basın açıklaması yapan Anavatan Partisi İlçe Gençlik Kolları Başkanı Ahmet Aydın, "Öğretmenler günü onları bir kez daha düşünüp anlamamız gereken gündür" dedi. Ülkenin ayakta durmasında başlıca rolü oynayan büyük kuvvetlerden olduğunu ifade ettiği öğretmenlerin en kötü hammaddeyi bile en iyi mamul haline getirdiklerini belirterek "Onlar kutsal insanlardır, öğretmenlerimizin yetiştirdiği öğrenciler ulusun geleceğini çizen en önemli ve değerli faktörlerimizdendir" dedi.
Baş öğretmen Mustafa Kemal Atatürk'ün "Öğretmenler yeni nesil sizlerin eseri olacaktır" sözlerini hatırlatan Ahmet Aydın, "Bu sözler Öğretmenlerimize duyduğumuz sonsuz güveni belgeler. Öğretmenlerimize duyduğumuz saygı, sevgi ve şükranlarımızı bugün bir kez daha 24 Kasım Öğretmenler günü münasebetiyle dile getirmek istiyoruz Bir milletin çağdaş düzeye erişebilmesi eğitim ve öğretim yürütebilmesi ancak kutsal varlıklarımız öğretmenlerimizin sayesinde mümkün olacaktır. Bizler, Genç Anavatanlılar olarak öncelikle Baş Öğretmenimiz Mustafa Kemal Atatürk ve hakkın sonsuz rahmetine kavuşan öğretmenlerimizi rahmetle anıyoruz ve sevgi varlıklarımız öğretmenlerimizin de öğretmenler gününü en içten dileklerimizle kutluyoruz" dedi.

Emniyet öğretmenlere gol yağdırdı 6-3

Seyfettin ŞEKERSÖZ

24 Kasım Öğretmenler Günü nedeniyle tertip edilen Futbol karşılaşmasında Emniyet takımı Öğretmenler takımına gol yağdırdı.
Öğretmenler Takımı Kaptanı 11 Eylül İlköğretim Okulu Müdürü Mehmet Duran ile Emniyet Takımının kaptanı Komiser Ertuğrul Aslan'ın birbirlerine çiçek vererek başarılar dilediği maç zevkli ve çekişmeli geçti.
35'er dakika üzerinden 2 devre oynanan maçın 21. dakikasında öğretmenler Hakan'la 1-0 öne geçti.
30 dakikada Hikmet ile durumu 1-1'e getiren Emniyet takımı ilk yarıyı berabere kapadı.
İkinci yarıya hızlı başlayan Emniyet takımı 46'da Alper'le 2-1 öne geçti.
60'da Kıvanç'la 3-1 öne geçen Emniyet takımına 65'te Hüseyin ve 67'de Levent'le cevap veren Öğretmenler durumu 3-3 yaptılar.
70'de Murat'la 4-3 öne geçen Emniyet takımı günün golcüsü Alper'le 74 ve 76 dakikalarda bulduğu gollerle ezeli rakiplerini 6-3 yenmeyi başardılar.

EMNİYET TAKIMI

ÖĞRETMENLER TAKIMI

Güne Bakış

Kadri GÜLER
kadri_guler@hotmail.com

Hoşgörü

Peygamberler, ulu kişiler, filozoflar insanların doğru yolda gitmeleri için mesajlar iletmişler.
İnsanlık tarihi bir bakıma da dinler tarihidir.
Tarih sayfaları dinlerin birbirleriyle, dinler içindeki tarikat ve mezheplerin birbirleriyle kavgalarıyla doludur.
Oysa dinlerin temelinde birleştiricilik, sevgi, kardeşlik ve hoşgörü vardır.
Hoşgörüsüz toplumlarda acı ve sıkıntı bitmez.
Bitmiyor da.
Hıristiyan dünyasının en üst düzey din adamı Papa'nın Türkiye ziyareti öncesi yaşananlara bakınız.
Bağnaz siyasiler, dinler arasındaki kavgayı ve kültürler arasındaki çatışmayı azaltmak yerine kışkırtıyorlar.
Bir zamanların Hıristiyan mabedi olan Ayasofya'da korsan namaz kılanlarla, İstanbul Meydanlarında Papa'yı telin mitingleri düzenleyenlerde hoşgörü aranabilir misiniz?
Asıl görevleri ülke yönetmek için projeler üretmek olan bazı siyasi partiler, bu işten çok dinsel yani uhrevi işlerle uğraşıyorlar.
Bu kime yarar sağlar.
İslamiyet hoşgörü dinidir.
Hoşgörüsüzlük ve kavga insanları birbirlerinden ayırır kötülük ve sevgisizlik tohumları ekilmesine neden olur.
Siyasetçiler bunu körüklememeli.
Tabanlarını canlı tutmak uğruna düzenlenen bu tür toplantılar, gelecekte dinler arasında kavgalara zemin hazırlar.
Hoşgörü dinlerin ortak özelliğidir.
Hoşgörüden uzaklaşmayalım.

İLAN
GEMLİK ASLİYE HUKUK MAHKEMESİNDEN

DOSYA NO : 2006 / 358
Bursa ili Gemlik ilçesi Osmaniye Mahallesi Çakaldere mevkiinde kuzeyi, doğusu, batısı ve güneyi çalılık ile çevrili 8306,32 m2 miktarındaki taşınmazın davacı ALİ KARATAŞ tarafından senetsizden tescili istenildiğinden dava konusu taşınmaz hakkında hak iddiasında bulunanların ilan tarihinden itibaren 3 ay içersinde mahkememizin 2006/358 esas sayılı dosyasına müracaat etmeleri ilan olunur.
24.11.2006 B -

Rektörlük Mudanya'ya tabela astı

Özelleştirme Yüksek Kurulu'ndan Uludağ Üniversitesi'ne resmi olarak yıl başında tahsisi gerçekleştirilen Mudanya Tekel Yaprak Tütün Deposu'na okulun tabelası asıldı.
Güzel Sanatlar Fakültesi'ne hizmet verecek olan binada, gerekli düzenlemelerin yapılması için beklenen ödenek umudu ise 2007'ye kaldı.
Özelleştirme Yüksek Kurulu'ndan Uludağ Üniversitesi'ne resmi olarak yılbaşında tahsisi gerçekleştirilen Mudanya Tekel Yaprak Tütün Deposu'na "Uludağ Üniversitesi Mudanya Yerleşkesi" tabelası asıldı. Uludağ Üniversitesi Güzel Sanatlar Fakültesi'ne hizmet verecek olan Halitpaşa ve İpar Caddesi'ne cepheli 6 bin 245 metrekare kullanım alanına sahip binada, gerekli onarım çalışmasının önümüzdeki yıl gerçekleştirileceği bildirildi.

GEMLİK Körfez GÜNLÜK SİYASİ GAZETE

Büyükşehir'den Huzurevinde kalan öğretmenlere anlamlı ziyaret

Bursa Büyükşehir Belediyesi'nin 24 Kasım Öğretmenler Günü münasebetiyle huzurevinde kalan öğretmenler için düzenlediği kutlamada duygusal anlar yaşandı. Büyükşehir Belediyesi Huzurevi'nde kalan 12 emekli öğretmen, 24 Kasım Öğretmenler Günü nedeniyle düzenlenen eğlencede, şiirler okuyup şarkılar söyleyerek doyasıya eğlendi. Huzurevi sakinlerinden oluşan korunun söylediği şarkılarla eğlenen emektar öğretmenler, 93 yaşındaki meslektaşları Burhan Arda'nın 'Huzurevleri' ve 'Drama Köprüsü' adlı şiirleri dinlerken gözyaşlarını tutamadılar. Huzurevi sakinlerinin de katıldığı törende 87 yaşındaki İran asıllı öğretmen Misakiye Tibyani de, öğrencisiyle arasında geçen duygusal bir hikayeyi anlatırken, söylediği "Öğretmenim" şiiriyle büyük alkış aldı. Törende ayrıca, Perihan Özkan (77), Mehmet Sert (72), Saadet Alan (64) ve Mustafa Aydın (82)

söyledikleri birbirinden güzel şiirlerle kutlamaya renk kattılar. 80 yaşındaki Sabriye Taşeli ise Ulu Önder Kemal Atatürk'ün öğretmenlere verdiği değeri yazdığı bir kompozisyonla dile getirdi.

Başkan Şahin'den öğretmenlere hediye

24 Kasım Öğretmenler Günü nedeniyle kısa bir konuşma yapan Büyükşehir Belediyesi Huzurevi Müdürü Mehmet Şişman, "Öğretmenlerimiz bizlerin baş tacıdır. Bizleri bugünlere getiren, vatana ve milletimize hayırlı birer insan olmamızı sağlayan tüm öğretmenlerimizin 24 Kasım Öğretmenler Günü'nü kutluyorum" diye konuştu.

EŞANTİYON SEZONUNU AÇTIK...

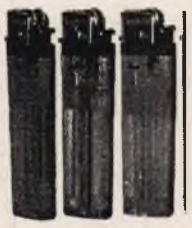

34 yıllık tecrübemizle hizmetinizdeyiz

DUVAR TAKVİMİ - GEMİCİ TAKVİMİ- SAATLİ GEMİCİ TAKVİM - ÜÇGEN MASA TAKVİMİ - AJANDA - CEP AJANDALARI - SPİRALLİ AJANDALAR - BLOKNOTLAR - MASA SÜMENİ - KARTON FANTAZİ ÇANTA - ÇANTALAR - OTO KOKUSU - ANAHTARLIK - KÜLLÜK - KALEMLİK - TABAK ALTLIĞI - SAAT ÇEŞİTLERİ

GÖRMEDEN KARAR VERMEYİN

Körfez Ofset MATBAACILIK - YAYINCILIK - REKLAMCILIK

İstiklal Cad. Bora Sok. Akbank Aralığı Stüdyo Prestij yanı No : 3/B GEMLİK Tel : 513 96 83 Fax : 513 35 95

Gemlik Körfez
GÜNLÜK SİYASİ GAZETE

Afete yatırım çağrısı

İstanbul Teknik Üniversitesi Afet Yönetim Merkezi Öğretim Üyesi Prof. Dr. Mikdat Kadıoğlu, Türkiye'nin acil durum yapılanması konusundaki eksikliğinin en kısa sürede giderilmesinin yanı sıra bireylerin afet konusundaki eğitimin önemine dikkat çekerek, "Dünyada gelişmiş ülkeler, afete yapılan 1 liralık katkının, ülke ekonomisine 10 liralık kazanç getireceği bi lincine göre hazırlık yapıyor. Bizde ise afete yapılan katkı önemsenmiyor" dedi. Bursa Büyükşehir Belediyesi Afet Koordinasyon Merkezi (AKOM), tarafından itfaiyelerin yeniden yapılanması nedeniyle düzenlediği workshop çalışması devam ediyor. Toplantının ikinci Gününde İstanbul Teknik Üniversitesi Afet Yönetim Merkezi Öğretim Üyesi Prof. Dr. Mikdat Kadıoğlu, "Türkiye'de acil durum yapılanması" konulu bir sunum yaptı. Bursa Büyükşehir Belediyesi Genel Sekreter Yardımcısı ve aynı zamanda Türkiye İtfaiyeciler Birliği Onursal Başkanı Sabri Yalın başkanlığında gerçekleştirilen workshop da Prof. Dr. Miktad Kadıoğlu, Türk itfaiyesinin dünya standartlarının çok altında kaldığını belirtti. Türkiye'de Afet yönetiminde itfaiye teşkilatlarının aktif olarak rol alması gerektiğini söyleyen Kadıoğlu, "Modern afet yönetim sistemi, zarar azaltmak, hazırlık, tahmin ve erken uyarı, afetler, etki analizi, müdahale, iyileştirme ve yeniden yapılanma olmak üzere 8'e ayrılır. En önemlisi ise itfaiye teşkilatlarının içerisinde olduğu tek bir yerden yönetilmesidir. Aksi halde ne afetlere hazırlık, müdahale ve yapılanma hiçbir işe yaramaz" diye konuştu.

"Radon oranı ölçerek deprem tahmin edilemez"

İstanbul Teknik Üniversitesi Afet Yönetim Merkezi olarak, modern afet yönetimi ışığında AKOM ve itfaiyelerin yeniden yapılandırılmasına yönelik çalışmalar yaptıklarını söyleyen Kadıoğlu, "Son günlerde havadaki radon oranını ölçerek depremi önceden tahmin etmeye çalışanlar var. Bunlar tamamen yanlış ve halkımızı kandırmaya yönelik eylemler. Amerikalılar bile bu sistemden 15 yıl önce vazgeçmişler. Amerikalılar radon oranını havada değil toprakta ölçüyor, onu da deprem için değil kanser hastalığına etkisi olup olmadığını anlamak için" dedi. Türkiye'nin en büyük eksikliğinin eğitimsizlik olduğunu kaydeden Prof. Dr. Miktad Kadıoğlu, "Tüm dünyanın üzerinde durduğu en önemli şey eğitim ve bireylerin bilgilendirilmesidir. Bir afet anında insan önce kendisini sonra yakınlarını düşünür. Bu yüzden önce bireyleri eğitmek gerekir. Ayrıca yıllardır yapılan araştırmalar sonucunda afetler için ayrılan 1 lira, devlet, belediye veya kişilere 10 lira olarak geri kazandırdığı bilinci aşılanıyor. Bizlerde bu bilinçle hareket etmeli ve 7'den 70'e her yaştan insanımızı eğitmeliyiz. Bu hem kendi bütçemize, hem belediyemize hem de ülke ekonomisine büyük kazanç olacaktır" dedi.

Kocaeli Büyükşehir Belediyesi İtfaiye Daire Başkanı Emin Pehlivan ise workshop çalışmasında "Türkiye'de gönüllü İtfaiyecilik uygulamaları", Prof. Dr. Metin İlkışık "Türkiye'de afet yönetimi ve sivil toplum kuruluşlarının rolleri" hakkında birer konuşma yaptı.

Büyükşehir Belediyesi Afet Koordinasyon Merkezi (AKOM), itfaiyelerin yeniden yapılanması nedeniyle düzenlediği workshop çalışması yarın saat 11.00'da Almira Otel'de düzenlenecek sonuç bildirgesi ile sona erecek.

Trafiğe 'ceza' gerekiyormuş

İstanbul'da trafiği felç eden firmalara belediyenin kestiği 2 milyon 91 bin YTL'lik ceza etkisini göstermeye başladı. Bazı firmalar işi bir gecede tamamladı, bazıları da özenli çalışmaya başladı. İstanbul trafiğinin son dönemde hiç olmadığı kadar yoğunlaşmasında özellikle ana yollardaki dokuz kavşak çalışması etkili oldu. Ancak belediyenin kestiği toplam 2 milyon 91 bin YTL tutarındaki ceza, sorunu bir gecede çözdü. İstanbul'daki trafik yoğunluğu son günlerde sadece mesai saatiyle sınırlı değil. İstanbullu neredeyse günün her saatinde yoğun bir trafikle karşı karşıya.Bunun nedeni ise kentin birçok noktasında aynı anda süren metro ve kavşak yapım çalışmaları. Kentin 50 ayrı noktasında kavşak inşaatları sürüyor. Aynı anda Marmaray dahil olmak üzere toplam 98 kilometrelik metro ve raylı sistem inşaatı var. Ancak bunlardan 9'u ana arterlerde yürütülüyor.Bu inşaatlardaki çalışmaların trafiği aksattığını tesbit eden belediye de Altyapı Çalışmaları Yönergesi'ne göre, 9 firmaya, toplam 2 milyon 91 bin 851 YTL ceza verdi.

Cezalar işe yaradı

Cezaların kesilmesinin üzerinden daha 24 saat geçmedi ki, sorunlar birbiri ardına çözülmeye başladı. Seyrantepe - TEM Otoyolu'nda sürdürülen alt ve üst geçit yol kavşak inşaatını yürüten Ankara Beton San. ve Tic. A.Ş.'ye 600 bin 187 YTL ceza kesildi ve firma işi bir gecede tamamladı. Bu kavşak bugün devreye girecek. Burada ayrıca yine bir gecede trafiği rahatlatacak yan yollar devreye girdi.

Hafta sonunda baharı yaşayacağız

lık havanın yurt genelinde hafta sonunda etkisini sürdüreceği bildirildi. Devlet Meteoroloji İşleri Genel Müdürlüğünden alınan bilgiye göre, bugün yurtta yağış beklenmiyor.

Güney ve batı kesimler parçalı çok bulutlu, iç ve doğu kesimler az bulutlu olacak.

Yurdun iç ve doğu kesimlerinde sabah saatlerinde sis görülecek.

Pazar ve Pazartesi günlerinde de yurdun büyük bölümünde yağış beklenmiyor. Kuzey kesimler parçalı bulutlu, Doğu Karadeniz kıyıları hafif yağmurlu olacak.

Yurdun iç ve doğu kesimlerinde sis olacağı tahmin ediliyor.

'Gemlik Körfez' internette www.gemlikkorfezgazetesi.com

GEMLİK Körfez GÜNLÜK SİYASİ GAZETE

Genç bilimcilere moral

Uludağ Üniversitesi 2. Ulusal Genç Bilim İnsanları Sempozyumu tamamlandı. 12 üniversiteden 28 bildirinin sunulduğu sempozyumun sonunda başarılı bulunan 6 bildiriye para ödülü, 2 bildiriye de mansiyon ödülü verildi.

Uludağ Üniversitesi (UÜ) tarafından bu yıl "Atatürk'ün Doğumunun 125. Yılında Türkiye'nin Önemi" teması ile gerçekleştirilen 2. Ulusal Genç Bilim İnsanları Sempozyumu tamamlandı. 23-24 Kasım tarihleri arasında UÜ Rektörlük A ve D salonlarında gerçekleştirilen sempozyumun sonuç bildirgesini değerlendiren akademisyenler, 28 bildiri arasında 6 bildiriyi başarılı buldu ve para ödülüne layık gördü, 2 bildiriye de mansiyon ödülü aldı. Sempozyum Başkanı Prof. Dr. Merih Yurtkuran, katılımcılar Prof. Dr. Yusuf Oğuzoğlu, Prof. Dr. Necmi Gürsakal ve Prof. Dr. Serpil Aytaç'ın sempozyum hakkında görüş bildirdiği son oturumda, öğrenciler bilim ve araştırmaya yönelik ayrıntılı bilgiler edindi. Akademisyenlerin, sempozyum ve sempozyumun konusu hakkında öğrencilerden gelen soru ve önerileri yanıtlamasının ardından, katılımcılara, kitap haline getirilen sempozyum bildirileri dağıtıldı. Sempozyum Başkanlığı'nın, "Türkiye'nin sosyokültürel ve sosyoekonomik yapısı" ile "Türkiye'nin Jeopolitik ve Jeostratejik Durumu ve Önemi" başlıklarını birleştirerek yaptığı değerlendirme sonucunda, genç bilimcilere toplam 6 ödül ve 2 mansiyon verilmesi kararlaştırıldı. Türkiye genelinde 12 üniversiteden 28 bildirinin katıldığı sempozyumda "Türkiye'nin Sosyo kültürel ve Sosyo ekonomik Yapısı" konusunda birinci liğe Gazi Üniversitesi'nden Öğretim Görevlisi Dr. Sibel Kavaklı seçildi. Aynı konuda bildiri sunan Uludağ Üniversitesi Araştırma Görevlisi Cantürk Caner ikinci, Erciyes üniversitesi Araştırma Görevlisi İlhan Ege de üçüncü oldu. Mansiyon ödülüne ise Uludağ Üniversitesi Araştırma Görevlisi Aliye Çınar layık görüldü. Sempozyumda, "Türkiye'nin jeopolitik ve Jeostratejik Durumu ve Önemi" konusunu seçenler arasında da birincilik Uludağ Üniversitesi'nden Araştırma Görevlisi Ayda Polat'a verildi. Aynı konuda bildiri sunan İstanbul Üniversitesi Araştırma Görevlisi Serkan Kekevi ve Gökmen Kılıçoğlu ikinci, Marmara Üniversitesi'nden Yrd. Doç. Dr. Barış Doster de üçüncü seçildi. Mansiyon ödülüne ise İstanbul Üniversitesi'nden Araştırma Görevlisi Yavuz Cankara ve Araştırma Görevlisi Pınar Özden layık görüldü. Törenin ardından sempozyumdan ödülle ayrılan genç bilimciler ve akademisyenler hatıra fotoğrafı çektirdi.

Orhangazi'de sikke oyunu

Ankara'dan Orhangazi'ye bin 300 adet tarihi Osmanlı sikkesi satın almaya geldiği öne sürülen işadamını oyuna getiren 1'i kadın 4 şüpheli, şahsın 50 bin YTL'sini gasp etti. Olayda, şahısların aracında kurşunladığı ve kolundan yaraladığı işadamı, Orhangazi'deki ilk müdahalesinin ardından sevk edildiği Bursa'da tedavi altına alındı.

Orhangazi'de bir işadamı sikke pazarlığı yaptığı öne sürülen, biri kadın 4 şüpheli tarafından kurşunlandıktan sonra, 50 bin YTL'si gasp edildi
Olay, önceki akşam saat 18.00 sıralarında ilçeye bağlı Gölyaka Köyü'nde meydana geldi. Edinilen bilgilere göre, Ankara'da galericilik ve emlak işiyle uğraştığı belirtilen Adem İ.(43), daha önce Ankara'da bağlantı kurduğu 1'i kadın 4 şahıstan bin 300 Osmanlı sikkesi satın almak için Orhangazi'ye geldi. Ancak, İstanbul ve ilçede buluştuğu şahısları, 06 AZ 8753 plakalı aracına alan işadamı Adem İ'yi, sikkelerin teslim edileceği söy' n Gölyaka Köyü e kötü bir sürpriz bekliyordu.
Sikkeleri satın alacağı evin önüne geldiğinde, henüz belirlenemeyen bir nedenden ötürü şahıslarla tartışmaya başlayan işadamı, kendisine silah çekilince araçtan atladı. Bu sırada Adem İ'yi kurşun yağmuruna tutan ve sağ kolundan vuran şahıslar ise araçtaki 50 bin YTL'yi gasp edip, bir başka araçla olay yerinden kaçtı.
Adem İ'nin sürücü koltuğundan atlamasıyla birlikte kontrolden çıkan aracının köy çeşmesine çarparak durduğu öğrenilirken, jandarma ve polis ekipleri, olayla ilgili geniş çaplı soruşturma başlattı.
Şahıslarla 10 gün önce Ankara'da buluştuğu ve burada kendisine gösterilen numune sikkeyi görerek, şüphelilerle pazarlık yapan işadamı Adem İ'nin, ilk ifadesinde jandarmaya yalan beyanda bulunduğu öne sürüldü. İlçeye Ankara'dan traktör satın almak için geldiğini söyleyen işadamının daha sonra gerçekleri anlattığı ve güvenlik güçlerine kendisini gasp eden 1'i kadın 4 şüphelinin eşkal bilgelerini verdiği öğrenildi.
Bu arada, sağlık durumu iyi olduğu öğrenilen işadamı Adem İ., Orhangazi Devlet Hastanesi'ndeki ilk müdahalesinin ardından Bursa Devlet Hastanesi'ne sevk edildi. Olayla ilgili soruşturma sürüyor.

16. Fotoğraf Günleri ilklere imza atıyor

Bursa Büyükşehir Belediyesi, bu yıl 16'sını düzenlediği Fotoğraf Günleri'nde etkinliğin içeriğini zenginleştirip, daha çok kitleye ulaşmasını sağlayarak Bursalıları fotoğraf sanatıyla buluşturuyor.
Tayyare Kültür Merkezi, Kent Müzesi ve Ressam Şefik Bursalı Sanat Galerisi önündeki foto-blokların yanı sıra yine bu yıl ilk kez başlatılan öğrencilere fotoğraf eğitimi uygulaması 16. Bursa Fotoğraf Günleri'ne ayrı bir coşku kattı.
Fotoğraf ustası Cenk Pekcanattı'nın bir haftadır ders verdiği Süleyman Çelebi Lisesi öğrencileri, Bursa'nın tarihi mekanlarında bilgilerini uygulamaya geçirdiler.
Büyükşehir Belediyesi tarafından ücretsiz verilen fotoğraf makineleriyle Bursa'nın tarihi ve turistik mekanlarını objektiflerine yansıtan öğrencilerin eserleri Pekcanattı'yı bile şaşırttı. Pekcanattı, bir haftalık eğitim sonrasında böyle bir performans beklemediğini belirtirken, bu uygulamanın bazı öğrencilerin fotoğraf konusundaki gizli yeteneklerini de ortaya çıkarttığını söyledi.

Büyükşehir Belediyesinin ücretsiz eğitimleri sürüyor
Kültür Aş. Genel Müdürü Akif Koçyiğit de, öğrencilerin beğenilen fotoğraflarının sergileneceğini, yetenekli olanlara ise yakın bir zamanda açılacak kurslarla eğitimlerinin devam edeceğini bildirdi. Koçyiğit, fotoğraf sanatının sevdirilmesi, özendirilmesi ve etkinliğe katılımı artırmak amacıyla başlattıkları uygulamalı fotoğraf eğitimi derslerinin önümüzdeki yıl kapsamının artırılacağını söyledi. Koçyiğit ayrıca 14-17 Aralık tarihlerinde İpekyolu Film Festivali'nde Fotoğraf Günleri'ndeki gibi ücretsiz kurslarla meraklılarına profesyoneller tarafından sinema eğitimi verileceğini de hatırlattı.
Fotoğraf Günleri'nde fotoğraf şöleni devam ediyor
Bu arada 16. Bursa Fotoğraf Günleri etkinlikleri, cumartesi ve pazar günkü programlarla sona ererken, Tayyare Kültür Merkezi, Kent Müzesi ve Ressam Şefik Bursalı Sanat Galerisi'ndeki sergiler ise 30 Kasım Perşembe gününe kadar gezilebilecek.

BURSA HAKİMİYET VE KENT GAZETELERİNE İLAN ve REKLAM ALINIR
KÖRFEZ REKLAM
İstiklal Caddesi Bora Sokak No : 3/B GEMLİK
(Akbank aralığı Stüdyo Prestij yanı
Tel : (0.224) 513 96 83 Fax : 513 35 95

Yunanlılar Milli Piyango'ya da talip

İddiaa'nın Yunanlı ortağı Intralot'un sahibi Intracom Holding'in Yönetim Kurulu Başkanı ve Üst Yöneticisi (CEO) Socrates Kokkalis, Milli Piyango'nun özelleştirme süreci başladığında mutlaka teklif vereceklerini söyledi.
Kokkalis, Dünya Ekonomik Forumun da düzenlenen ve basına kapalı olarak gerçekleştirilen "Paranın Rengi" adlı oturumun ardından gazetecilerin sorularını yanıtladı.
İddiaa'nın ardından Milli Piyango ile ilgilenip ilgilenmediklerinin sorulmasının üzerine Kokkalis, kurumun özelleştirilme süreci başladığında teklif vereceklerini söyledi.
İhaleye girmek için bir konsorsiyum oluşturduklarını açıklayan Kokkalis, konsorsiyumun 4 şirketten oluştuğunu, birinin kendi şirketleri olduğunu, diğer üç şirketten birinin ise Türk olduğunu dile getirdi.
Kokkalis, konsorsiyumdaki şirketlerin sorulması üzerine, "İsimlerini açıklamak için daha çok erken" karşılığını verdi.
Kokkalis, Milli Piyango ihalesine girecekleri Türk ortaklarının İddiaa'daki ortakları Çukurova Grubu olup olmadığının sorulması üzerine ise yorum yapmadı.
Türkiye'yi bölgede yatırım yapmak için bir platform olarak kullanmak istediklerini ifade eden Kokkalis, Türkiye deki yatırımlarının 100 milyon doları bulduğunu söyledi.
Kokkalis, Telecom ve IT teknolojilerine yatırım yapmak istediklerini belirterek, "Özellikle Broadband (Geniş bant internet hizmeti) gündemimiz de bulunuyor.
Buna Wi-Max de dahil" dedi.

Ali Babacan'dan kayıtdışı itirafı

Devlet Bakanı ve Başmüzakereci Ali Babacan, "Geçtiğimiz 4 yıl içinde, Türkiye'deki kayıtdışılıkla ilgili belki hiçbir ilerleme kaydedemedik. Bunu itiraf ediyorum ve kabul etmek zorundayız. Çok talihsiz tabii ama durum bu" dedi.
Ali Babacan, Dünya Ekonomik Forumu Türkiye Zirvesinde gerçekleştirilen "Türkiye'nin Ekonomik Açıdan Uzun Vadeli Avantajları" konulu oturumda yaptığı konuşmada, herhangi bir ülke için yatırım çekebilmek ve avantaj sahibi olmanın önemine dikkati çekerek, önce siyasi sonra da makro ekonomik istikrarın sağlanmasının ardından yatırımların çekilebileceğini söyledi.
AB perspektifinin Türkiye'nin önünü görebilmesini sağladığını dile getiren Babacan, bu perspektifle birlikte özel sektörün ve yatırımcıların 4-5 sene sonrasını görebilme imkanına sahip olduğunu ifade etti.
Ali Babacan, birçok gelişmekte olan ülkede demokrasinin gelişeceğine dair herhangi bir garanti bulunmadığını kaydederek, "Türkiye AB ile gün be gün daha fazla demokratik olacak, daha fazla insan haklarına önem veren, hukukun üstünlüğünü benimseyen bir ülke olacaktır" diye konuştu.
Kayıtdışı ekonominin hala en önemli sorunlardan biri olduğunu vurgulayan Babacan, bir dinleyici tarafından yöneltilen, "Kayıt dışılıkla mücadelede hükümetin planı nedir?" sorusu üzerine, şöyle konuştu:
"Belki tek ilerleme kaydedemediğimiz alanlardan bir tanesi ne yazık ki budur. Geçtiğimiz 4 yıl içinde, Türkiye'deki kayıt dışılıkla ilgili belki hiçbir ilerleme kaydedemedik.
Bunu itiraf ediyorum ve kabul etmek zorundayız.
Çok talihsiz tabii ama durum bu.
Kayıtdışıyla mücadele için ne yaptık? Vergi oranlarını düşürdük. Azalan vergi oranları, insanları kayıt dışılıktan caydıracaktır diye düşündük "

Yılbaşı biletleri 9 Aralık'ta satışta

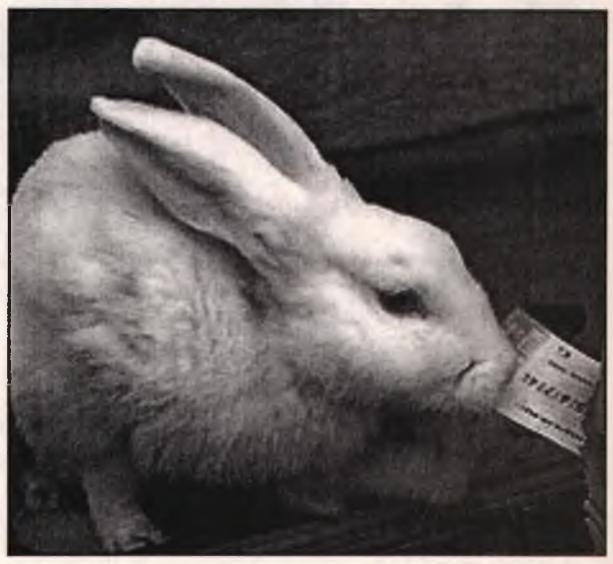

Milli Piyangonun 20 milyon heyecanı yakında başlıyor.
Milli Piyango İdaresi, yılbaşı çekilişinde 2 milyonu amorti olmak üzere 2 milyon 759 bin 566 adet ikramiye dağıtacak.
Milli Piyango İdaresi, yılbaşı özel çekilişi için 200 milyon YTL'lik bilet bastırdı.
9 Aralık'ta satışa sunulacak olan yılbaşı biletlerinin dağıtımı için de bütün hazırlıklar yapıldı. Tam biletin 20, yarım biletin 10, çeyrek biletin ise 5 YTL'den satılacağı özel çekilişte büyük ikramiye, geçen yıl olduğu gibi bu yıl da 20 milyon YTL olacak. Özel çekilişte, ikinci büyük ikramiye olarak 5 milyon YTL, üçüncü büyük ikramiye olarak da 1 milyon YTL verilecek.
Yılbaşı özel çekilişi, milyonluk ikramiyelerin tam bilete çıkması halinde 3, ilk 2 büyük ikramiyenin çeyrek, 1 milyon YTL'lik ikramiyenin tam bilete çıkması halinde de 9 kişiyi milyoner yapacak.
Özel çekilişte, milyon YTL'lik ikramiyelerin yanı sıra 2 adet 500 bin, 3 adet 200 bin, 15 adet 100 bin, 30 adet 50 bin, 50 adet 20 bin, 100 adet 10 bin, 300 adet 5 bin ve bin adet bin YTL'lik ikramiyeler de sahiplerini bulacak.
2 milyon da amortinin verileceği özel çekilişte, 2 milyon 759 bin 566 adet bilete ikramiye çıkacak. 31 Aralık çekilişinde 200 milyon YTL'lik satış hasılatının 118 milyon 960 bin YTL'si ikramiye olarak vatandaşa geri dönecek. 200 milyon YTL'lik biletin tamamının satılması halinde, bunun 30 milyon 508 bin 246 YTL'si katma değer vergisi, 4 milyon 912 bin 346 YTL'si de gelir vergisi stopajı olarak Hazinenin kasasına girecek.
Satışlardan Tanıtma Fonuna 5 milyon 53 bin 175 YTL, Sosyal Hizmetler Çocuk Esirgeme Kurumu'na 505 bin 318 YTL, Olimpiyat Oyunları Fonu'na 509 bin 992 YTL, Savunma Sanayi Destekleme Fonu'na da 9 milyon 689 bin 852 YTL aktarılacak.
Hazineye verilecek 370 bin 903 YTL ile birlikte, yılbaşı özel çekilişinden kamuya sağlanacak kaynak 51 milyon 549 bin 832 YTL'ye ulaşacak.
Sahte bilete önlem
Bu arada Milli Piyango İdaresi, yılbaşı öncesi piyasaya sahte bilet sürülmesine engel olmak amacıyla, yılbaşı özel çekiliş biletlerinde ek güvenlik önlemlerine yer verdi.
Bu çerçevede, yılbaşı biletlerinde sahte ve gerçek biletlerin kolayca ayrılabilmesine yönelik bazı renk düzenlemeleri ve yazılımlara gidildi.

GERÇEK OTO LASTİK
LAZOĞLU
Hüseyin TAŞKIRAN
HER TÜRLÜ
LASTİK TAMİRİ YAPILIR.
2. El ve Yeni Lastik Alım Satımı
2. El Jant Alım Satımı
24 SAAT HİZMETE AÇIKTIR
Dr. Ziya Kaya Mh. Bayrak Sk. No:3
Demirci Apt. Gemlik / BURSA
GSM: 0.535 736 43 78

KİRALIK İŞYERİ
Emin Dalkıran Kordonu'nda
70 m2 daha önce internet
Cafe olarak kullanılan
işyeri kiralıktır.
(0 542) 593 61 51

Nisan'a kadar yaz meyvesi yemeyin

LÖSEV'e göre salatalık, domates, patlıcan, biber, şeftali, karpuz, erik, muz gibi yaz sebze ve meyvelerini artık kışın da yiyebiliyoruz diye sevinenler, kanserin pençesine atlıyorlar...
Lösemili Çocuklar Vakfı (LÖSEV), kanser riskini artırdığı gerekçesiyle yaz aylarında yetişen meyve ve sebzelerin kış aylarında tüketilmemesi konusunda uyardı.
Açıklamada, "Kışın satılan yaz meyve ve sebzeleri, doğal ortamda yetiştirilmiyor. Yiyen anne veya anne adaylarının bebekleri de etkileniyor" denildi. Doğal olmayan koşullarda yetişen sebze ve meyvelerin kanser riskini yüzde 70 oranında artırdığı belirtilen uyarıda, "Bu ürünler raf ömrü uzun olsun diye erkenden toplanıp sandıklanıyor. Vitamin ve minarelleri eksik oluyor" ifadesi kullanıldı.
LÖSEV tüketicilere 10 Kasım ile 1 Nisan tarihleri arasında salatalık, domates, patlıcan, biber, şeftali, karpuz, erik, muz gibi yaz sebze ve meyvelerini yememelerini, bu tarihlerde yaz sebze ve meyvelerinin naylon örtü altındaki seralarda, kalorifer, hormon ve böcekten korunmak için aşırı miktarda tarım ilacıyla yetiştirildiğini belirtti.

ÇİZİYORUM

Barış Güler'in kaleminden

7 YAŞ

Şiddet için araştırma önerisi

Toplumda artan şiddet eğilimine Meclis araştırması istendi. Şiddet eylemlerinin nedenlerinin araştırılması ve etkin tedbirler önerilmesi amacıyla Meclis Araştırması açılması istendi. CHP İstanbul Milletvekili Hasan Fehmi Güneş ve arkadaşlarınca hazırlanarak TBMM Başkanlığına sunulan önergede, son dönemlerde toplumun bir suç salgını tehdidi altına girdiği, toplumsal yaşam, toplumsal barış, toplumsal huzur ve güven duygusunun, yıkım gücü giderek artan sürekli bir toplumsal depremle sarsıldığı belirtildi.
Önergede, "Resmi veri ve istatistikler, bu depremin acı ve kaygı verici düzeyini sergilemektedir. Can, mal, ırz güvenliğinin; ahlak değerlerinin; yasa kurallarının geçersizleştiği, bir korku ortamı koşulları yaygınlaşmakta ve kalıcılaşmaktadır." ifadelerine yer verildi.
Saldırılar Uluorta İşleniyor Uyarısı
Gasp, darp, hırsızlık, kapkaç ve soygun suçlarının, insanların gözü önünde, uluorta saldırılarla, yaralama hatta öldürmelerle işlendiği kaydedilen önergede, şöyle devam edildi: "Önlenemeyen her eylem sonraki eylemleri ve eylemcileri özendirmekte, cesaretlendirmektedir. Önlemsizlikten kaynaklanan, cezasızlıktan beslenen bu suç işleme eğilimi, yeni suç türleri üreterek ve artarak yoğunlaşmaktadır. Son günlerde yaşadığımız daha önce görülmemiş türden vicdan ve insanlık dışı saldırılar, toplumumuzu derinden yaralamaktadır. Toplumun korkusuz yaşama hak ve özgürlüğünü zedelemektedir. Yasa ve ahlak tanımaz eşkıya grupları, seri cinayet canavarları, katil, kapkaç çeteleri, hayvanlaşmış ırz ve namus düşmanları, kundaktaki bebeğe ilişen, oyun çağındaki çocuklara tecavüz eden, her düzeydeki öğrencilere iğrenç güdülerle saldıran, ar haya ve utanç yoksunu vahşet sürüleri, eylemlerini arttırarak sürdürmektedir."
"Toplumumuz, korku ve çaresizlik duygusunun tutsaklığına sürüklenmektedir. Güvenlik güçlerinin yetersizliği de çaresizliği artırmaktadır. Özetlenen bu tablo toplumsal çözülme göstergesidir." denilen önergede, TBMM'nin bu tablo karşısında duyarsız kalamayacağı vurgulandı. Önergenin son bölümünde ise şiddet eylemlerinin nedenlerinin araştırılması ve etkin önlemler önerilmesi amacıyla Meclis Araştırması açılması talep edildi.

ŞİİR KÖŞESİ

ÖĞRETMENİM

Daha yaşım dolmadan
Okuluma başlamadan
Senin adını yazdım defterime
Canım Öğretmenim

Yazmayı sen öğrettin bana
Okumayı, iyi insan olmayı.
Seni çok seviyorum
İyi ki varsın öğretmenim.

Volkan SÖNMEZ
Cumhuriyet İlköğretim Okulu
3/A - 666

ÜLKE SAVUNMASI ve MİLLETİN BÖLÜNMEZ BÜTÜNLÜĞÜ İÇİN EN GÜÇ KOŞULLAR ALTINDA CANLARINI ORTAYA KOYMAKTAN ÇEKİNMEYEN KAHRAMAN GAZİLERİMİZ İÇİN

TSK ELELE VAKFI

OYAKBANK Ankara T. Güneş Şb. 505 0 505 TL
Tel: 0.312 431 99 36 Faks: 431 07 36
web: www.elele.org.tr

Zatürreden ölümler artıyor

Yükselen yaşam standartlarına, etkin antibiyotiklere, gelişmiş yoğun bakım ve destek tedavilerine rağmen zatürrenin görülme sıklığı ve bu hastalık nedeniyle ölümlerin arttığı bildirildi.
Türk Toraks Derneği Başkanı Prof. Dr. Eyüp Sabri Uçan, zatürrenin akciğer dokusunun iltihaplanması olduğunu belirterek, bu hastalığın bakteriler başta olmak üzere çeşitli mikroorganizmalara bağlı olarak meydana geldiğini söyledi.
Bebek ve çocukların yanında, yaşlı ve bilinen başka bir hastalığı olan erişkinlerde de zatürrenin hem daha sık görüldüğünü hem de ağır ve ölümcül seyredebildiğini belirten Uçan, şeker, kalp, akciğer, böbrek, beyin, kas, ve bazı kan hastalıkları gibi müzmin bir rahatsızlığı olanlar ile bağışıklık sistemi baskılanmış kişilerin zatürre bakımından risk grubunda yer aldıklarını kaydetti.
Zatürrenin, kış aylarında daha sık görüldüğünü belirten Uçan, "Yükselen yaşam standartlarına, etkin antibiyotiklere, gelişmiş yoğun bakım ve destek tedavilerine rağmen bir çok infeksiyon hastalığının aksine, zatürrenin görülme sıklığı ve zatürreden ölümler giderek artmaktadır. Zatürre, tüm dünyada ve ülkemizde en sık görülen ve en fazla ölüme neden olan hastalıklar arasındadır"diye konuştu.
Zatürrenin ihmal edilmemesi gereken bir sağlık sorunu olduğuna işaret eden Uçan, bu hastalığın erken teşhis edilmesi ve gecikilmeden tedaviye başlanmasının ölümleri azalttığının bilindiğini söyledi. Uçan, "Ne var ki aileler öksürükle başlayan basit gribal enfeksiyonlarda evde uygulanacak olan tedavi yöntemlerini bilmemektedir. Beslenme bozuklukları ve kötü çevre koşulları nedeniyle basit enfeksiyonlar kolaylıkla zatürreye dönüşmektedir"dedi.
Zatürrenin bazen grip, soğuk algınlığı ve bronşit gibi hastalıklarla karıştırılabildiğine dikkati çeken Uçan, "Bu gibi hastalarda, ateşin üşüme-titremesiyle yükselmesi ve 39-40 dereceye kadar çıkması, hastanın genel durumunun bozulması, hastalığın ağır seyredip uzun sürmesi, koyu renkli, kanlı balgam ve göğüs ağrısının eşlik etmesi durumunda mutlaka zatürre olasılığı dikkate alınarak araştırma yapılmalıdır" diye konuştu. Uçan, grip salgınlarının zatürre oluşumuna zemin hazırladığını ifade ederek, gripten ölümlerin asıl nedeninin grip sonrası gelişen zatürre olduğunu sözlerine ekledi.

Yumurta alerjisine çare bulundu

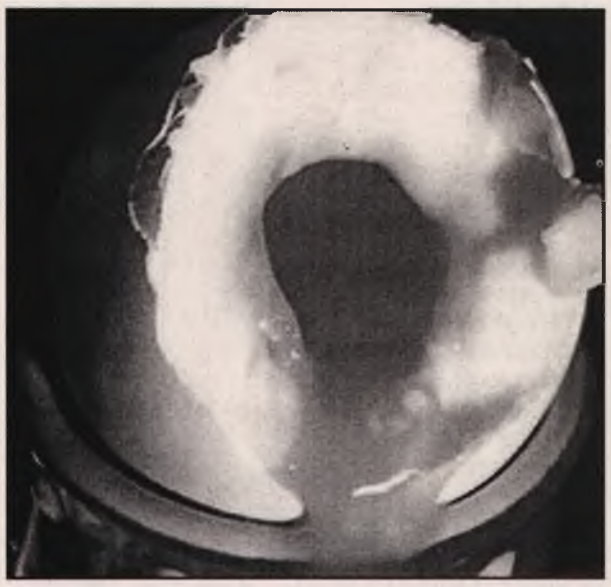

Amerikalı araştırmacılar, yumurta alerjisine karşı "zorlu" ancak işe yarayan bir tedavi geliştirdi.
Duke ve Arkansas üniversitelerinden araştırmacılar, içinde yumurta olan bir şey yediklerinde kusma, kaşıntı ya da solunum sorunları yaşayan 1-7 yaşındaki 7çocuğa her gün çok az miktarda yiyeceklere karıştırılmak üzere toz haline getirilmiş yumurta verdiler.
Bir yumurtanın binde biri miktarla işe koyulan araştırmacılar, miktarı yavaş yavaş artırdı. 2 yılın sonundaysa çocukların çoğu çırpılıp yağda pişirilmiş 2 yumurtayı hiçbir tepki vermeden yiyebildi.
Şimdi araştırmacılar, yer fıstığı alerjisine de benzer yöntemle çözüm bulmaya çalışıyor.
Ulusal Alerji ve Enfeksiyon Hastalıkları Enstitüsü'nün tahminlerine göre Amerikalı çocukların yüzde 6-8'inin gıda alerjisi var.

Muşmula böbrek rahatsızlıkları ve şekere iyi geliyor

Genellikle Kuzey Anadolu ve Marmara Bölgesi'nde yetişen, ancak meyvesine pek rağbet olmadığı için sadece bahçelere çeşit olması açısından ekilen muşmulaların böbrek rahatsızlıkları ve şekere iyi geldiği bildirildi.
Sertken mayhoş, olgunlaştığında tatlanan, bazı yörelerde döngel ve beşbıyık adı verilen muşmulanın, böbrek ve mesane taşlarının düşürülmesinde faydalı olmasının yanı sıra bağırsak hastalıklarında kabız düzenleyicisi olduğu, çekirdeğinin ise idrar açıcı özelliği olduğu belirtildi. Meyvenin muhtevasının şekerler, organik asitler ve tanenden oluştuğu, yaprakları kaynatılıp içildiğinde ise şeker hastalığına iyi geldiği ifade edildi.

GEMLİK REHBERİ

GEREKLİ TELEFONLAR	
İtfaiye	110
Polis İmdat	155
Jandarma İmdat	156
Jandarma K.	513 10 55
Polis Karakolu	513 18 79
Gar. Kom.	513 12 06
KAYMAKAMLIK	
Kaymakamlık	513 10 51
C.Savcılığı	513 10 53
C.Savcı Yrd.	513 29 54
Emniyet Müd.	513 10 28
ULAŞIM	
METRO	513 12 12
Aydın Turizm	513 20 77
Süzer Turizm	512 10 72
Kanberoğlu-Esadaş	514 45 49
Anıtur	514 47 71
Kamil Koç	513 35 71
HASTANELER	
Devlet Hastanesi	513 92 00
SSK Hastanesi	513 23 29
Mer.Sağ.Ocağı	513 10 68
Tomokay Tomografi	513 65 29
TAKSİLER	
Körfez Taksi	513 18 21
Çınar Taksi	513 24 67
Güven Taksi	513 32 40
Gemlik Taksi	513 23 24
Manastır Taksi	514 35 50

RESMİ DAİRELER	
TEK Arıza	513 20 66
TEK İşletme	513 45 03
Statyum	514 00 95
Orm.Böl.Şef.	513 12 86
Milli Eğt. Md.	513 11 74
Halk Kütüphane	513 13 53
Askerlik Şb.	513 10 57
Karayolları	513 13 08
Liman Baş.	513 11 33
Mal Müd.	513 10 95
Nüfus Md.	513 37 42
Özel İd. Md.	513 15 07
Tapu Sicl. Müd.	513 14 14
Müftülük	513 13 64
Gümrük Md.	524 85 86
Tekel Md.	513 10 42
Ver. Dairesi Md.	513 10 92
İlçe Tarım Müd.	513 10 45
İlçe Seç. Md.	513 77 77
Halk Eğitim Müd.	513 18 46
BELEDİYE	
Santral	513 45 21 -23
Başkanlık	513 45 20
Zabıta	513 24 32
Otobüs İşlet.	513 45 21-122
Su İşlet.	513 45 21 - 115
İtfaiye	513 23 25
Muhasebe Md.	513 45 21 -182
Yazı İşl. Md.	513 45 21 -111
Su Arıza	Yalnýz 185

DENİZ OTOBÜSÜ	
Bursa	256 77 84
Mudanya	544 30 60
Yenikapı	(212) 516 12 12
Yalova	(226) 811 13 23
İDO İmam Aslan Dinlenme Tes.	513 23 94
VAPUR - FERİBOT	
Yalova	(226) 814 10 20
Topçular	(226) 363 43 19
Eskihisar	(262) 655 60 31
OTOBÜS	
Şehirlerarası	261 54 00
Otobüs Terminali	(18 Hat)
TÜP DAĞITICILARI	
Aygaz	513 12 95
Tekgaz	513 16 37
Ocakgaz	513 16 37
Ergaz	513 88 43
İpragaz	513 22 59
Habaşgaz	513 45 46
Yeni Likitgaz	513 65 00
BP Gaz	514 59 81
Bütünler Likitgaz	513 80 00
Akçagaz	514 88 70
Totalgaz	514 17 00
AKCAN PETROL	513 10 79
MAR-PET	513 30 33
TUNCAY OTO GAZ	513 14 25

NÖBETÇİ ECZANE

25 Kasım 2006 Cumartesi
GEMİÇ ECZANESİ
26 Kasım 2006 Pazar
YEŞİM ECZANESİ

GEMLİK'İN İLK GÜNLÜK GAZETESİ
GEMLİK Körfez
GÜNLÜK SİYASİ GAZETE

YEREL SÜRELİ YAYIN
YIL : 34 SAYI : 2606
FİYATI : 0.25 YTL. (KDV Dahil)
Sahibi : Kadri GÜLER
Sorumlu Yazı İşleri Müdürü : Serap GÜLER
Haber Müdürü : Seyfettin ŞEKERSÖZ
İstiklal Caḍ. Bora Sok. No:3/B
Tel : 513 96 83 Fax : 513 35 95 GEMLİK
Yönetim ve Basım Yeri : KÖRFEZ OFSET
Matbaaclık-Yayıncılık-Reklamcılık Tesisi
İstiklal Cad. Bora Sok. No:3/B GEMLİK
(Dini bayram Günleri ve Pazar günleri yayınlanmaz)

Zıp zıp gençlerin eğlencesi oldu

Seyfettin ŞEKERSÖZ

Spor yapanların yakından ilgilendikleri ve halk dilinde zıp zıp denilen (Tronbolin) aletine gençlerin ilgisi büyük oldu.
Endüstri Meslek Lise si karşısında İremnur Tronbolin ismiyle Hacı Arif Eren tarafın dan kurulan ve eği timli jimnastik yapı lan aletler gençlere eğlenceli dakikalar yaşatıyor.
Altı adet yaylı aletle sıçrama ve takla atma figürleri yapan gençler eğlenirken jimnastik hareketleri de yapabiliyorlar.
Gemlik'te şimdiye kadar düşünülmeyen Tronbolin aletlerin den komşu ilçe Orhangazi'de de bir tane bulunuyor.
Tronbolin aletlerinde jimnastik hareketleri yapmak isteyenler belirlenen ücret ve dakika karşılığında bu imkandan faydalanıyorlar.

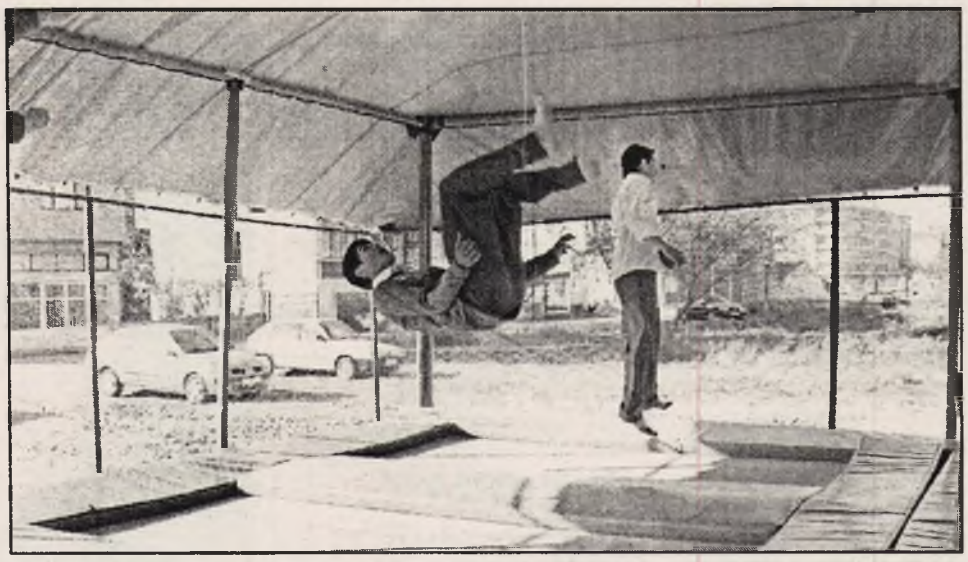

Çocuklar bu film kaçmaz

30'dan fazla ülke de 100'ün üzerinde filmi çocuklarla buluşturan 4. Uluslararası İstanbul Çocuk Filmleri Festivali 30 Kasım 2006 tarihinde sona erecek.
Büyük ilgiyle takip edilen festival filmlerini izlememiş olanlar, bu hafta içerisinde en yakın Cinecity Sineması'na giderek festival coşkusuna katılabilirler.
Pedagoglar tarafından izlenmiş ve onaylanmış birbirinden renkli çocuk filmlerinin gösterimi hafta boyu D-Point Cinecity Etiler, Bonus Premium Cinecity Trio Kozyatağı, Cinecity Olivium Zeytinburnu ve Mimar Sinan Güzel Sanatlar Üniversitesi Balmum cu olmak üzere 4 farklı noktada göste rime devam edecek.
Dört yıldır başarıyla sürdürülen festival filmleri tam çocuklara göre Festivalde 2, ve 13 üstü olmak üzere 4 farklı yaş kategorisinde gösterilen filmlerle, çocukların yaşıtlarıyla birlikte eğlenceli zaman geçirebilmeleri amaçlanıyor. Festival yalnızca çocukların gelişimi açısından değil, ebeveynlerin çocukların hayal dünyalarını görmesi açısından da eğlenceli bir fırsat sunuyor. Cinecity Sinemaları, konforu, kaliteli hizmet anlayışı ile 4. Uluslararası İstanbul Çocuk Filmleri Festivali kapsamında konuğu olacak tüm çocuklara ve büyüklere eşsiz bir atmosferde film izlemenin ayrıcalığını bir

Vaillant
GEMLİK ANA BAYİİ

ULUKAYA DOĞALGAZ ISI SAN.
HÜSEYİN ULUKAYA & CÜNEYT DEMİRLİ ORTAKLIĞI

Gelecekteki Yaşam Konforunuz...

- DOĞALGAZ
- KOMBİ
- KAT KALORİFERİ
- MERKEZİ ISITMA
- RADYATÖR
- SPLİT KLİMALAR
- DOĞALGAZ SOBASI
- TESİSAT ve PROJE

Merkez : Kayhan Mah. 2 Nolu Cad. 9/A
Tel & Fax : (0.224) 513 88 26 GEMLİK
Şube : Balıkpazarı Mah. Alemdar Cad. No : 4
Tel : (0.224) 513 49 93 GEMLİK
e-mail : c_demirli@yahoo.com
www.ulukaya.ticaret-ltd.com

140 Yıldan Beri...

Çenesuyu
DOĞAL KAYNAK SUYU

su tadında hayat

Çenesuyu 1,2 (Fr) sertlik derecesiyle Türkiye'nin ve dünyanın en yumuşak suları arasında yer alır

İçtiğimiz suyun kalitesi
sağlığımız kadar önemlidir

Tam otomatik sistemlerde el değmeden doldurulup ozon sistemiyle en sağlıklı dezenfekte işlemi yapılarak İlk sizin açacağınız güvenli ambalajıyla sizlere ulaşır

Çenesuyu ile Sağlıklı Nesillere...

HAKAN TİCARET
Hakan Arda
Dr. Ziya Kaya Mh. Orhangazi Cad. No : 100 / C
Tel : (0.224) 512 22 55 GEMLİK

GEMLİK'İN İLK GÜNLÜK GAZETESİ

GEMLİK Körfez

TARAFSIZ SİYASİ GAZETE

27 Kasım 2006 Pazartesi info@gemlikkorfezgazetesi.com 25 Ykr

Körfez Ofset'te

Zengin davetiye ve kartvizit çeşitleri, her türlü renkli ve siyah beyaz baskı, kaşe, mühür, kitap, broşür cilt yapımı

Tel : 513 96 83

İstiklal Caddesi Bora Sokak Akbank Aralığı Stüdyo Prestij yanı No : 3/B GEMLİK

Belediye tarafından şikayet üzerine durdurulan inşaatın sahibi inşaatın yasal olduğunu söyledi

"Yasal değilse mühürlensin"

Osmaniye Mahallesi Nilüfer Sokak'ta 9 kişinin Kaymakamlık ve Belediye'ye verdikleri "Sokak daraltılıyor" şikayeti üzerine yapılan inşaat Belediye tarafından durduruldu. İnşaat sahibi mağdur olduklarını belirterek, "Gelsinler yeniden ölçsünler, eğer sokağı daraltıyorsak ve yasal olmayan işimiz varsa arsamızı bağışlamaya hazırız" dedi. *Syf 3'de*

Güne Bakış

Kadri GÜLER
kadri_guler@hotmail.com

Dondurmam gaymak..

Bize ait birçok değerler vardır.

Bu değerleri biz yaşarız.

Başkaları için bir şey ifade etmeyen bu değerler, bizim için önemlidir.

Çocukluğumuzda bizimle içi içe olan birçok şeyi bugün yaşayamayız. Ama onunla yıllar sonra karşılaştığımızda mutlu oluruz. *Devamı sayfa 5'de*

HEM ücretsiz ÖSS kursu açtı

Anadolu Meslek ve Kız Meslek Lisesi'nde Gemlik Halk Eğitimi Merkezi Müdürlüğü'nün öncülüğünde ücretsiz ÖSS'ye hazırlık kursu açıldı. Cumartesi ve Pazar günleri 09.00 ile 15.30 saatleri arasında ücretsiz devam eden kursta 30 öğrenci ÖSS'ye girebilmek için hazırlanıyorlar. *Haberi sayfa 5'de*

3 milyon kişi 30 Kasım'ı bekliyor

SSK'ya kayıtlı toplam 6 milyon 918 bin 605 sigortalının yüzde 44'üne denk gelen 3 milyon 42 bin asgari ücretli 30 Kasım'da toplanacak olan Asgari Ücret Tespit Komisyonu'nu bekliyor. *Sayfa 8'de*

GEMDAŞ YETKİ NO : 035

Ezgi Mühendislik

"Gemlik Sürücü Kursu Kuruluşudur"

- DOĞALGAZ DÖNÜŞÜM
- PROJE KOMBİ
- KOLON TESİSAT
- PETEK ÇEŞİTLERİ
- DOĞALGAZ MALZEMELERİ
- MERKEZİ SİSTEM
- KAT KALORİFERİ
- PLASTİK BORU TESİSATI
- SIHHI TESİSAT
- FABRİKA DÖNÜŞÜM

DOĞALGAZ'DA ÖNCÜ FİRMA

MASTAŞ RADYATÖRLERİ YETKİLİ BAYİSİ

İbrahim Uslu
Tel : (0.224) 513 11 21 Fax : 513 11 71
Orhangazi Cad. No : 48/C
Marmarabirlik Depoları Karşısı GEMLİK

Buluşma

Gürhan ÇETİNKAYA

Koyun, kasap, mal, can...

Ülkenin geleceğini köreltmeye dönük çok ciddi planlar yapılıyor..
Kimsenin umurunda değil..
Televizyonlarda cılık programlar...
Marketlerde bol hormonlu gıdalar..
Manavlarda genetiği bozulmuş sebze ve meyvalar..
Gazetelerde vurdulu kırdılı, töreli, ölümlü haberler..
Ne oluyor?
Ne bitiyor ?
Toplum giderek deformasyona uğruyor..
Para..
Çıkar...
Faiz...
Rant...
Kirlilik nedeni..
Köyden kente hızlı göç..
Beraberinde açılan sosyal yaralar..
Psikolojik bozulmalar..
İşsizlik..
Bunalım..
Gerginlik..
Kavga, gürültü, kıyamet.
Güneydoğu da dinmeyen gözyaşı..
Ortadoğu kaynayan kazan..
Silah tacirlerinin test merkezleri..,
Kazanç kapıları..
Irak..
Lübnan..
Filistin..
Ateşler içinde yanıyor..
Ayşe Bacı, Mehmet Kardaş can derdinde...
Hans ile Volara mal derdinde..
İçi hamurla doldurulmuş beyinsiz güruhun tercihleri dünyanın çivisini oynatıyor..
Obezlerin mutluluğu,huzuru,geleceği için ...
Ortadoğu'yu kan gölüne çeviriyor.
Ne yazık ki...
Ortadoğu'dakiler...
Oyuna gelip dümen suyuna giriveriyorlar..
İhtişamın cazibesine kapılıp geleceklerini karartıyorlar..
Yazık çok yazık...
Ne var ki...
Başa gelen çekiliyor..
Çekilmesi çok zor da olsa..

Kan bağışı kampanyası ilgi görmedi

Seyfettin ŞEKERSÖZ

24 Kasım Öğretmenler Günü nedeniyle İlçe Milli Eğitim Müdürlüğü tarafından organize edilen kan bağışı kampanyası beklenen ilgiyi göremedi. Kültür Merkezinde düzenlenen kutlama törenlerinde Bursa Kızılay Kan Merkezi elemanlarınca yapılan kan kontrollerine az sayıda öğretmen başvuruda bulundu. Bazı öğretmenlerin kan veremez olması da beklenen ilgiyi azaltırken kan veren öğretmen sayısı bir elin parmaklarını geçmedi.

'Gemlik Körfez' internette
www.gemlikkorfezgazetesi.com

ABONE OLDUNUZ MU?
Körfez
OKUYUN - OKUTUN
ABONE OLUN

www.kocakgayrimenkul.com

KOÇAK GAYRİMENKUL BANKASI

GENEL MÜDÜRLÜK 444 0 550

EDAS / GEMLİK ŞUBESİ
Tel : (0.224) 512 08 58
Fax : (0.224) 512 08 61
İstiklal Caddesi Adliye Aralığı Lider Apt.
Kat : 2 Daire : 1 Gemlik / BURSA

ARANAN GAYRİMENKULLER

AA-027 Yalova Yolu 1000 M2 Ticari imar zeytin satış magazası olacak arsa
AA-004 Mevki önemli degil 1000 M2 deniz görecek arsa
AA-53 Umurbey 2000 M2 villa imarlı arsa
AA-13 Kumla Narlı arası 1000 M2 Deniz görecek içinde ev olabilir
AA-058 Gemlik civarı 7000 M2 su, elektrik yola yakın imarlı arsa
AA-059 Balıkpazarı 200 M2 iki katlı müstakil ev olabilir arsa.
AA-044 Orhangazi çevre yolu 1500 M2 zeytin depolama yeri olacak arsa
EE-036 mevki önemli degil 5 katlı kelepir olacak bina
EE-046 İstiklal Cad. yatırım amaçlı Zemin dükkan
EE-009 Sahilde 200 M2 2katlı deniz görebilecek üst üste veya karşılıklı iki daire veya dubleks daire olabilecek işyeri
EE-092 Mevki önemli degil 10000 m2 kapalı depolama alanı olacak kiralık arsa.
EE-069 Mevki önemli degil rehabilitasyon merkezi olacak asgari 18odalı 3 katlı kiralık bina

SATILAN - KİRALANAN GAYRİMENKULLER

SATILIK ARSA

AA-049 Orhangazi Cad. 730 M2 üç yanı yol
AA-050 Umurbey 5325 M2 yol kenarı
AA-002 Büyük Kumla 928 M2 imarlı
AA-068 Orhangazi 19077 M2 sanayi imarlı
AA-055 Umurbey 3850 M2 körfez manzaralı zeytin ağaçları var
AA-060 Küçük kumla 1000 M2 imarlı
AA-064 Serbest Bölge 39183 M2 sanayi imarlı
AA-009 Kurtul 280 M2 Köy içi
AA-006 Gençali 18350 M2 denize 800MT anayol üzeri su elektrik var.
AA-080 Kapaklı 596 Mt2 villa konut imarlı
AA-014 Manastır 909 M2 villa imarlı
AA-067 İznik Göl Kenarı 800000 M2 turzim tesisi kurulabilir.
AA-015 Hisartepe 120 M2 deniz manzaralı yola cephe hisseli tapu
AA-016 Hisartepe 149 M2 deniz manzaralı yola cephe hisseli tapu
AA-005 Karacali 9275 M2 konut imarlı arsa
AA-062 Gemlik Bursa Yolu 13000 M2 Zemin etüdlü 5 kat imarlı
AA-063 Narlı Köyü 1222 M2 anayola 50 metre
AA-045 Umurbey 380 M2 deniz manzaralı villa imarlı

SATILIK ÇİFTLİK

EE-080 Orhangazi Cd. 7800 M2 Ev ahır elekt., su, artezyen var
EE-134 Orhangazi İznik yolu 2500 M2 dubleks ev8 oda, 2 banyo elekrik, su zeytin ve meyva ağaçları çocuk parkı ana yola 120 mt
EE-136 Dürdane 2272 M2 2 katlı meyve ağaçlı
EE-071 Esadiye Köyü Yalova 12902 M2 2 katlı ahşap bina ev, ahır, traktör
EE-075 Mudanya 1532 M2 anayola cepheli havuzlu müstakil denize sıfır, altı garaj, portakal bahçesi var

SATILIK DAİRE

EE-081 Manastır 135 M2 1.kat 3+1 fuul doğalgazlı
EE-002 Manastır 100 M2 4.kat 3+1 kaloriferli
EE-082 Manastır 145 M2 3.kat 3+1 cift banyo ve wc, kaloriferli, asansörlü
EE-013 Yenisahil 90 M2 5. kat 3+1 masrafsız, deniz manzaralı
EE-014 Manastır 124 M2 1.kat 3+1 masrafsız bakımlı
EE-083 Eşref Dinçer Mh. 130M2 2.kat 3+1 yeni bina
EE-057 Cumartesi pazarı 70 M2 5. Kat 2+1 çelik kapı, kartonpiyer, pimapen
EE-060 Manastır 150 M2 3. kat 3+1 full
EE-108 Manastır 150 M2 1-2-3-4-5-.. katlarda 3+1 full, lüks, ağustos 2007 teslim deniz manzaralı 10 adet daire
EE-061 Balıkpazarı 88 M2 5.kat 2+1 bakım ister 35.000 YTL
EE-015 Eski Pazar Cd. 95 M2 2+1 sobalı, kartonpiyerli
EE-085 Manastır 110 M2 12.kat kartonpiyerli, kaloriferli, masrafsız
EE-004 Gazhane Cd. 125 M2 5.kat 2+1 kaloriferli
EE-017 Gemlik Merkez 110 M2 5.kat 3+1 çarşıya yakın
EE-018 Hamidiye Mh. 144 m2 4.kat bakımlı
EE-058 Manastır 130 M2 5.kat 3+1 deniz ve yola cepheli
EE-062 Manastır 120 M2 4.kat 3+1 full daire
EE-021 Gemlik 87 M2 5.kat 2+1 çelik kapı, kartonpiyer, pimapen
EE-024 Dr. Ziya Kaya Mh. 115 M2 2.kat 3+1 kaloriferli, pimapen, saten boya, kartonpiyer
EE-005 Lise Cad. 110 M2 2.kat 3+1 bakımlı daire
EE-093 Manastır 195 M2 5.kat 4+1 2 banyo, 2 wc, asansörlü, doğalgazlı
EE-130 Manastır 195 M2 3.kat 4+1 2 banyo, 2 wc, asansörlü, doğalgazlı
EE-129 Manastır 195 M2 zemin 4+1 2 banyo, 2 wc, asansör, doğalgaz
EE-094 Manastır 155 M2 zemin 3+1 2007 temmuz teslim krediye uygun
EE-125 Manastır 155 M2 1.kat 3+1 2007 temmuz teslim krediye uygun
EE-128 Manastır 155 M2 4.kat 3+1 dubleks, 2007 temmuz teslim krediye uygun
EE-127 Manastır 155 M2 2.kat 3+1 2007 temmuz teslim krediye uygun
EE-126 Manastır 155 M2 1.kat 3+1 2007 temmuz teslim krediye uygun
EE-031 Manastır 130 M2 2.kat 3+1 kartonpiyer, amerikan kapı, full eşyalıE-091 Narlı Köyü 75 M2 2.kat 2+1 eşyalı 2 adet yüzme havuzu, spor alanı ve çocuk parkı masrafsız
EE-011 Narlı Köyü 75 M2 2. Kat 2+1 eşyalı, 2 adet yüzme havuzu, spor alanı, çocuk parkı, masrafsız
EE-012 Manastır 120 M2 6.kat 3+1 masrafsız bakımlı
EE-096 Manastır 150 M2 1.kat 3+1 deniz manzaralı kaloriferli, özel yapım
EE-100 Manastır 140 M2 3.kat 3+1 özel yapım lüks kaloriferli
EE-103 Manastır 220 M2 Dubleks 4+1 lüks

SATILIK DÜKKAN

EE-133 Adliye karşısı Ihlara 325 M2 zemin full eşyasıyla birlikte
EE-105 Demirsubaşı Mh. 24 M2 1.kat köşe dükkan
EE-007 Gazhane Cd. 120 M2 1.kat kaloriferli, 1.100 YTL kira geliri var, banka ipotekli

SATILIK FABRİKA

EE-133 Orhangazi Cd. 33000 M2 12000M2 kapalı alanlı hazır
EE-065 Alaşar Köyü 2828 M2 2800 M2 kapalı alanlı hazır
EE-049 İznik yolu 38000 M2 13000 M2 kapalı alanlı hazır, ipotekli

KAT KARŞILIĞI ARSA

AA-037 Hisartepe 90000 M2 imarlı
AA-038 Manastır 1350 M2 imarlı
AA-042 Manastır 2000 M2 imarlı

KİRALIK DAİRE

EE-016 Manastır 120 M2 1.kat 3+1 asansörlü, kaloriferli, 2 aylık depozit
EE-020 Manastır 120 M2 1.kat 3+1 asansörlü, kaloriferli, 2 aylık depozit
EE-006 Hisartepe 130 M2 3.kat 2+1 asansörlü, kaloriferli, 200 USD depozit
EE-095 Eski Pazar Cd. 100 M2 1.kat 2+1 doğalgaz kapıda, full eşyalı

SATILIK VİLLA

EE-068 Dobruca 500 M2 triplex full lüks 350 M2 bahçe
EE-076 Karacaali 550 M2 triplex denize sıfır, jakuzili bahçe
EE-097 Kumla 250 M2 triplex site içi denize 50 mt
EE-054 Umurbey 210 M2 dublex 270 M2 bahçeli, deniz manzaralı
EE-078 Orhaniye Mh. 140 M2 deniz manzaralı lüks ve eksiksiz mobilyalı
EE-101 Bursa Çekirge 180 M2 triplex özel yapım lüks

SATILIK MÜSTAKİL EV

EE-056 Balıkpazarı 165 M2 2.katlı 5 kat imarlı, bahçeli yığma tuğla
EE-010 Hisartepe 190 M2 2,5 katlı müstakil 2,5 katlı , sobalı

SATILIK ZEYTİNLİK

AA-018 Yıkıntı üstü 50000 M2 bakımlı, otopark geçecek
AA-084 Engürü Köyü 2263 M2 zeytinlik tarla
AA-048 Kurtul 7418 M2 köy içi yalova yoluna 1 Km.
AA-051 Umurbey 1650 M2 yola yakın, araba girer, 50 zeytin ağacı var
AA-007 Karsak boğazı 40640 M2 asfalta 500 Mt., sulu, sondajlı, 1500 zeytin ağacı

MUHTELİF

EE-038 Karsak Boğazı 10000 M2 ruhsatlı, imarlı benzinlik
EE-040 Orhangazi yolu 4000 M2 ruhsatlı, imarlı benzinlik
AA-009 Kurtul 280 M2 tarla köy içi
EE-045 Karsak Boğazı 7265 M2 2,5 katlı hazır işyeri, restaurant
EE-072 Deminsubaşı Mh. 70 M2 4 katlı bina bakıma ihtiyacı var, her katın ayrı girişi var.
EE-073 İstiklal Cad. 25 M2 2 katlı devren kiralık dükkan faal durumda market, tekel bayi.

NOT : Telefonla görüşmelerinizde Kayıt No'sunun bildirilmesi rica olunur.

Belediye tarafından şikayet üzerine durdurulan inşaatın sahibi inşaatın yasal olduğunu söyledi

"Yasal değilse mühürlensin"

Seyfettin ŞEKERSÖZ

Bulunduğu sokağı daraltıyor iddiasıyla Kaymakamlık ve Belediye'ye şikayette bulunulan inşaatın sahibi kendini savundu.

Belediye tarafından şikayet üzerine araştırılmak için durdurulan inşaatının tamamen yasal olduğunu söyleyen Cemil Kılıçoğlu, *"İnşaatımın tüm işlemleri yasal olarak yerine getirildi. Projesi, harç ücreti, işçilerin sigorta primleri dahil tüm işlemler yapıldı. Fen İşleri elemanları iki kez gelip kontrol ettiler, sokağın kesinlikle daraltılmadığı ve kadastro ölçümlerinin tamam olduğu belirtilerek inşaat izni verildi. Eğer bu işlemlerimiz yasal değilse inşaatımızı neden mühürlemiyorlar"* diyerek tepki gösterdi.

HAKKIMIZI MAHKEMEDE ARARIZ

Osmaniye Mahallesi Nilüfer Sokak'ta yaşanan kriz sonucu 9 kişinin Kaymakamlık ve Belediye'ye verdikleri "Sokak daraltılıyor" şikayeti üzerine inşaa tın sahibi görünen Nevriye Kılıçoğlu'na Belediye'den gönderilen *"Osmaniye Mahallesi Nilüfer Sokak 744 ada, 10 parselde başlamış olduğunuz inşaatın kadastro sınırları mevcut yol üzerine çıkması nedeniyle yeniden kontrol edileceğinden inşaatın durdurulması"* yazısıyla mağdur olduklarını öne süren Nevriye Kılıçoğlu'nun eşi Cemil Kılıçoğlu, *"Mağduriyetimizin önlenmesi için biran önce inşaatımıza yeniden izin verilmesini istiyorum. Aksi halde hakkımızı mahkemede arayacağız"* dedi.

Nilüfer Sokak'ta daha önce ruhsatsız ve kaçak yapıların olduğunu öne süren Cemil Kılıçoğlu, *"Sokak başlangıcı ve sonu itibariyle tamamen kadastro sınırlarına uygun genişliktedir. Sokağın başlangıcından itibaren yapıların geriye ve düzensiz yapılmaları yüzünden bizim inşaatımız yola girmiş görülüyor, ancak önceki evlerin hizaları dahi tutmuyor. Fen İşlerinden iki kez gelerek kontrol ettiler, konunun araştırılması için Belediye başkanımız tarafından inşaatımız durduruldu. Tüm malzemelerimizi aldık, işçilerimizin SSK primlerini dahi yasal olarak ödedik ama şimdi mağdur olduk"* şeklinde konuştu.

ARSAMIZI BAĞIŞLARIZ

Yaptıkları inşaatın sokağı kapatmadığı gibi tamamen yasal olduğunu da elindeki belgelerle gösteren Cemil Kılıçoğlu, *"Gelsinler yeniden ölçsünler, eğer sokağı daraltıyorsak ve yasal olmayan işimiz varsa arsamızı bağışlamaya hazırız"* dedi.

Yaklaşık 100 metre uzunluğundaki sokağın başlangıcında bulunan evden itibaren kendi arsalarına kadar olan bölümde içeriye doğru yamukluk olduğunu gösteren Kılıçoğlu, *"Bu evler yapılırken düzensiz ve kaçak yapıldığı belli oluyor. Onların zamanında yaptıkları hatayı biz neden çekelim. Eğer onların istediği gibi geri çekersek o zaman hiza kaçmış olur. Bizim arsamızdan önceki evden itibaren hizanın önceden kaçtığı görülüyor. Belediye başkanımıza derdimizi anlatıp inşaatımızın yeniden başlamasını isteyeceğiz. Yada başlatılan inşaatımızın belediye tarafından mühürlenmesini istiyoruz. O zaman da hakkımızı mahkemede arayacağız ve şikayetçi olanlardan hesap soracağız"* dedi.

Yazı YORUM

Diş Hekimi Özcan VURAL
ozcanvural1933@hotmail.com
www.milliyet/blog/özcan vural

Gençler okuyun ve düzgün konuşun

Gençler bu günkü söyleşim sizinle. Bilmiyorum bu söyleşi kaç gence ulaşacak. Ama ben yazmaya devam edeceğim...Ta ki sizlere ulaşıncaya kadar...

Türk dili ve edebiyatının dili gittikçe bozuluyor.. Halkın konuşması, bilhassa gençlerin konuşma dili devamlı argoya, yabancı dillerden alınmış kelimelere kayıyor, bunların sentezinden de çok kötü bir konuşma dili çıkıyor...

Sizlere örneklerle ulaşmaya çalışacağım;

Yıl 1957.. Bir romandan kısa bir pasaj.

"Karşıma âniden çıkınca ziyâdesiyle şaşakaldım.. Nasılbir edâ takınacağıma hüküm veremedim. Şaşırdım baz bir müddet sonra kendime gelir gibi oldum..

Yüzünde beni fevkalâde rahatlatan bir tebessüm vardı. Hemen toparladım, kendinden emin bir sesle "akşamlar hayrolsun" dedim..

Şimdi sizlerin konuşmalarını dinleyelim ;

"Âbi onu karşımda öyle görünce çüş falan oldum yâni... Oğlum bu iş bizi kasar dedim, fenâ göçeriz dedim yani... Ama concon muyum ki ben, baktım ki o da bana kesik..

Sarıl oğlum dedim, bu manita senin.. hav ar yuu.."

Şimdi belki bazılarınız bu kadar da değil, biraz buyutmüşsünüz diyebilir..

Konuşma diliniz bu da, okuma alışkanlığınız var mı diye sorsam ?

Ben iyi biliyorum ki YOK.... İç eleştirinizi yapın, şimdiye kadar kaç kitap okudunuz ?..

Televizyonlarda yapılan yarışmalara (Para ödüllü olduğu için) giren,

Üniversitede okuyan veya bitirmiş genç neslin hiç kitap okumadığı ortaya çıkıyor,

Roman, hikaye, Şiir okumayan bir nesil karşısında inanın tüylerim diken diken olmaktadır. Evet İnternet-ÖSS sizleri esir almış.. Ama; Bir ülkeyi iyi tanıyabilmek ve o ülkenin halkını iyi kavrayabilmek için vazgeçilmez kaynağın o ülkenin edebiyatı olduğunu unutmayın...

Bu nedenle belki sizlere yardımı olur diye bunca yıllık deneyimim ile sizlere okumanız için birkaç ana kitap ismi tavsiye edeceğim... Bu listede eksiklikler olabilir.

Bunları da başka bilenler tamamlasın ...

Halit Ziya Uşaklıgil: Aşk-ı Memnu,
Yakup Kıadri Karaosmanoğlu: Kiralık konak - Yaban

Ahmet Hamdi Tanpınar: Saatleri ayarlama Enstitüsü. Peyami Safa: 9.Hariciye koğuşu.

Kemal Tahir: Kurt kanunu- Yorgun savaşcı.

Orhan Kemal : Bereketli topraklar üzerinde

Gurbet kuşları.

Sait Faik ve Sabahattin Ali'nin öyküleri.
Yaşar Kemal: Orta Direk- Ölmez otu.

Attila İlhan: Bıçağın ucu.

Sevim Burak: Yanık saraylar.

Sevgi Soysal : Yenişehir'debir öğle Vakti.

Adalet Ağaoğlu: Ölmeye yatmak.

Selim ileri: Cemil Şevket bey- Aynalı dolaba iki el revolver

Füruzan : Parasız yatılı.

Oğuz Atay : Tutunamayanlar.

Yusuf Atılgan : Anayurt oteli.

Bilge Karasu: Troya'da ölüm vardı.

Latife Tekin : Sevgili Arsız ölüm

Mehmet Eroğlu: Issızlığın Ortası

Orhan Pamuk: Kara Kitap.

Şehir kütüphanelerinde bu eserlerin hepsi var.. Siz yeter ki okumak isteyin.

Şunu hiçbir zaman unutmayın bir şeyi istemek o işi yapmanın yarısıdır..

Genel kültürünüz için, topluluklarda varlığınızı, değerinizi göstermek için okuyun.

Yoksa çok sığ kalırsınız.. Bu sığlığınızda hemen belli olur. Utanırsınız, sıkılırsınız.

Belediyecilerden vefa örneği

Seyfettin ŞEKERSÖZ

Gemlik Belediyesi'n de 25 yıldır görev yapan ve emekliliğe hak kazanan Eyüp Kılık'a arkadaşları tarafından veda yemeği düzenlendi. Atamer Turistik Tesislerinde verilen yemekte neşeli geçerken, emekli olan Eyüp Kılık duygulu anlar yaşadı.

Gemlik Belediyesi'nin çeşitli birimlerinde 25 yıl çalıştıktan emekliye ayrılan Eyüp Kılık'a arkadaşları tarafından hediyeler verilirken bir de teşekkür plaketi verildi. Emekli olduğu için mutlu olduğunu ifade eden Eyüp Kılık, arkadaşlarının kendisi için düzenlediği veda yemeğinden çok duygulandığını belirterek teşekkür etti.

Şehit Cemal İlköğretim Okulu öğretmenlerinden arkadaşlarına veda yemeği

Seyfettin ŞEKERSÖZ

Şehit Cemal İlköğretim Okulu öğretmenleri Düzce'ye tayin olan arkadaşlarına veda yemeği verdi. Atamer Tesislerinde verilen yemekte bir araya gelen Şehit Cemal'li öğretmenler arkadaşlarına yeni görev yerinde başarı dilediler. Öğretmenler günü olması nedeniyle daha da önem kazanan veda yemeğinden Düzce'ye tayin olan Özel Müftüoğlu'na Şehit Cemal İlköğretim Okulu Müdür Vekili Adnan Uluğ tarafından teşekkür plaketi verildi. Akşamın ilerleyen saatlerine kadar pistte eğlenen öğretmenler arkadaşlarını çok sevdiklerini ve unutmayacaklarını söylediler.

BAY MUSTAFA ÖZALP EMLAK'TAN

Her Çeşit Emlak Alım, Satım ve Kiralama Hizmetleri

Daire, Zeytinlik, Villa, Dükkan, Arsa, Arazi

TAPU TAKİP İŞLERİ YAPILIR

ACİL SATILIK ve KİRALIKLARINIZ İÇİN BİZİ ARAYINIZ

120 m2 3 + 1 SATILIK LÜX DAİRE

Kayhan Mahallesi'nde denizi gören 3 oda 65 m² SATILIK DAİRE

Manastır Dilek Sitesi'nde SATILIK LÜX DAİRE Denizi gören, 3+1, 140 m²

Balıkpazarı'nda 115 m2 2+1 Satılık Daire

3 Ayrı Daireli Müstakil Ev (Bahçe İçinde)Yeni Devlet Hastanesi Altı

Eski Pazar Cad. 100 m2 Dükkan, Serçe Sokak 54 m2 2 dükkan

Balıkpazarı Eski sahil Mektep Sokak No:2 D:4 Sadık Fatma Apt. 3+1- 110 m2 asansörlü -kombili satılık daire

Bağ-Kur Sanayi Sitesinde 185 m2 çekme katlı, içindeki yeni atari makineleriyle satılık dükkan. Önünde 115 m2 Bahçeli

K.Kumla'da Ayazma Mevkii 6 Dönüm Zeytinlik

Yalova'da Termal Barajı'nın altında 408 m2 arsa - Çınarcık, Yalova 448.54 m2 arsa
Termal Barajı'nda 407.77 m2 arsa
Termal Girişinde 433.02 m2
Termal yolu Gülerce Villalarının altı 9880 m2 arsa
Umurbey'de 12 dönüm arazi ve Azot kavşağına 400 m2 uzaklıkta

Trafik, Kasko Dask, Acıbadem Sağlık ve Her Türlü Sigorta İşlemleri ve Doğalgaz Poliçesi Yapılır.

ŞEKER SİGORTA

Macide ÖZALP

Tel : 513 24 74 Fax: 514 10 21

Öğretmenler Günü'nü kutladılar

Seyfettin ŞEKERSÖZ

Ata Mahallesi'nde bulunan Özel Türe Özel Eğitim Kurs Merkezi çalışanları Öğretmenler Günü nü eğlenerek kutladı. Atamer tesislerinde düzenlenen yemekte Bursa Zihinsel Özürlüler Derneği Başkanı ve kurs Müdürü Tamer Sivri, öğretmenlere çiçek vererek onları kutladı.

Yemek boyunca pistten ayrılmayan çalışanlara Tamer Sivri göbek atarak eşlik etti. Özürlü çocuklara verdiği önem ve hizmetle yurt çapında ismini duyuran Özel Türe Özel Kurs Merkezi'nin çalışanları çalışmalarının yorgunluğunu bol bol eğlenerek giderme fırsatı buldular.

Körfez
GÜNLÜK SİYASİ GAZETE

HEM ücretsiz ÖSS kursu açtı

Seyfettin ŞEKERSÖZ

Gemlik Halk Eğitimi Merkezi Müdürlüğü'nün öncülüğünde Anadolu Meslek ve Kız Meslek Lisesi'nde ücretsiz ÖSS'ye hazırlık kursu açıldı. Anadolu Meslek ve Kız Meslek Lisesi'nin isteği üzerine açılan ÖSS'ye hazırlık kursu 3 Haziran 2007'ye kadar devam edecek. HEM Müdürü Kemal Çetinoğlu ile Anadolu Meslek ve Kız Meslek Lisesi Müdür Vekili Ercan Yılmaz, yaptıkları açıklamada kursun aynı okulun mezun olmuş öğrencileri ile halen son sınıfta öğrenim gören öğrencilerine yönelik olduğunu bildirdiler. Cumartesi ve Pazar günleri 09.00 ile 15.30 saatleri arasında ücretsiz devam eden kursta 30 öğrenci ÖSS'ye girebilmek için hazırlanıyorlar. HEM'in açtığı ücretsiz ÖSS kursunda Kimya ve Biyoloji derslerini Okulun Müdür Vekili Ercan Yılmaz, Matematik ve Geometri dersini Ferit Gürel, Fizik dersini Devrim Taşpınar, Türkçe dersini Hanım Erguden, Tarih dersini Adem Muratlar ile Coğrafya dersini Serdar Gürbüz veriyor.

Dünya Göz Hastanesi'nden ücretsiz muayene

Seyfettin ŞEKERSÖZ

Türkiye'de beş, Avrupa'da iki olmak üzere beş göz hastanesine sahip Dünya Göz Hastanesi gezici aracı dün ücretsiz muayene yaptı. Gemlik Belediyesi'nin daveti üzerine ilçeye gelen Dünya Göz Merkezi geçici aracında gün boyu hastalar muayene edildi. Sabahın erken saatlerinde İskele Meydanı Festival alanı yanına gelen TIR aracında vatandaşlar sıralarına alarak ücretsiz muayene olma fırsatı buldular. İstanbul'da Ataköy, Levent, Altunizade, Etiler ve Fenerbahçe'nin da göz merkezleri bulunan Dünya Göz Hastanesi'nin Berlin ve Amsterdam'da da merkezleri bulunuyor. Sigortalar, Bankalar, SSK, Bağkur, Emekli Sandığı ve Devlet Memurları ile anlaşmaları bulunan Dünya Göz Hastanesi İstanbul dışında başlattığı tanıtımlarda büyük tır aracıyla gezerek göz hastalarına ücretsiz muayene imkanı sağlıyor. Ücretsiz göz muayenesi yapan Dünya Göz Merkezi aracının bugün de muayenelerine devam edeceği öğrenildi.

Güne Bakış

Kadri GÜLER
kadri_guler@hotmail.com

Dondurmam gaymak..

Önceki gece gecenin geç saatlerinde izlemekte olduğum programda son günlerin popüler filmi "Dondurmam Gaymak"ın yapımcısı, yönetmeni ve oyuncuları sahne aldılar.

Son yıllarda Türkiye'de çok güzel filmler yapılıyor.

Her biri gişe rekorları kırıyor.

Yapılan masrafın kat kat üzerinde kazanç sağlıyor bu filmler.

Tanıtımın da en üst düzeyde yapılması bu filmlerin iyi izleyici bulmasına da neden olu yor.

"Dondurmam Gaymak.." belki sıradan bir film.

En büyük özelliği oyuncularının o yörenin halkı olması.

Yani aralarında hiçbir tane profesyonel oyuncu yok.

Yıllar önce küçük anadolu kasabalarında yapılan dondurmaların satışını konu alan bu filmin Oskar a aday gösterilmesi ise önemli.

Bakarsınız Nobel'den sonra bir de film Oskarımız olur.

Dondurmam Gaymak'taki dondurma satışı ekseninde dönen macera, beni çocukluğuma götürdü.

Hepimizin ortak değeridir dondurma.

Her çocuğun vazgeçilmezi..

Çocukluk günlerimizde Balıkpazarında dondurmanın hasını elle çevirerek yaparlardı.

Karpuzcu İsa, Helabak Dondurmam Kaymak diye sokakta satış yapan satıcılar, at sırtında kaymaklı dondurma satanlar.. Daha sonra motorbisikletle okul önlerinde ve sokak aralarında satılan kaymak dondurmalar..

Bunları omuzda kutu içinde satılan Yupiler, makina ile yapılan dondurmalar ve bugünkü fabrikasyon dondurmalar izledi.

Ama biz hala o çocukluğumuzun dondurmalarını özlüyoruz.

Sevilmeyen ülkeler anketinde 35. sıradayız

Dünya çapında 26 bin kişiyle yapılan ankete göre 36 ülke arasında İsrail en kötü imaja sahip, Türkiye de sondan ikinci. Kıstas, ülkelerin turizm, ihracat, halk, yönetim, kültür ve yatırım alanlarında nasıl algılandıkları...

Global Market Insite (GMI) şirketi için Anholt National Brand Index'in yaptığı araştırmada, dünyada en olumsuz imaja sahip ülke İsrail çıkarken, Türkiye sondan ikinci geldi. Dünya çapında internet üzerinden 25 bin 903 'tüketici'yle yapılan araştırmada, bugüne dek 35 ülkeyle ilgili sorular soruluyordu. İlk kez 2006'nın üçüncü çeyreğinde İsrail için de nabız tutuldu. ABD, Almanya, Arjantin, Avustralya, Belçika, Brezilya, Britanya, Çin, Çek Cumhuriyeti, Danimarka, Estonya, Endonezya, Fransa, Güney Afrika, Güney Kore, Hindistan, Hollanda, İrlanda, İtalya, İspanya, İsveç, İsviçre, Japonya, Kanada, Mısır, Macaristan, Malezya, Meksika, Norveç, Polonya, Portekiz, Rusya, Singapur, Türkiye, Yeni Zelanda'da yapılan araştırmada, bu ülkelerin birbirlerini ve İsrail'i nasıl algılandıklarının grafiği çıkarılıp 'ulusal marka' düzeyleri belirlendi. Listede sonuncu gelen İsrail, soruların konu başlığını oluşturan turizm, ihracat, halk, yönetim, kültür ve miras, yatırım ve göç alanlarında da diğer ülkelerin açık ara gerisinde kaldı.

Başkan Şahin'den Lübnanlı çocuklara destek

Bursa Büyükşehir Belediyesi tarafından bu yıl 16'sı düzenlenen Fotoğraf Günleri'nde Lübnanlı çocuklara destek olması amacıyla 100 fotoğraf sanatçısının çektiği en iyi 100 çocuk fotoğrafının yer aldığı 'Bir damla da siz olun' sloganıyla açılan sergi, büyük ilgi görüyor.

Bursa Büyükşehir Belediye Başkanı Hikmet Şahin, 16. Bursa Fotoğraf Günleri kapsamında Tayyare Kültür Merkezi'nde açılan sergileri gezdi. Saner Şen'in 'Irak'ta yağma' sergisini gezerken duygulanan Başkan Şahin, acıyı en belirgin şekilde anlatan bazı fotoğraflara ise üzüntüsünden bakamadı. Saner Şen'i sadece müze ve kütüphanelerin yağmalanmasını değil, bir tarihin, kültürün ve binlerce el yazması kitapta yazılanların yok edilmesine yönelik bakış açısından dolayı kutlayan Şahin, "İbretlik bir sergi. Özgürlük adına başlatılan bu savaşın insanları ne hale getirdiğini gösteren bu sergideki fotoğraflar, vatanımızın kıymetini daha iyi bilmemiz gerektiğini de anlatıyor." şeklinde duygularını dile getirdi.

100 fotoğraf sanatçısının 100 eserinin yer aldığı 'Bir damla da siz olun' sergisini de gezen Başkan Şahin, 15 fotoğraf satın alarak Lübnanlı çocuklara destek oldu. 100 çocuk fotoğrafının yer aldığı sergiyi organize eden Ümran Davran'ı tebrik eden Başkan Şahin, Bursalıları Kızılay'ın tüm bankalardaki 2868 No'lu hesabına bağış yaparak Lübnanlı çocuklara destek olmaya çağırdı.

Tayyare Kültür Merkezi'nde 30 Kasım Perşembe gününe kadar açık olacak sergide bugüne kadar 100'ün üzerinde fotoğraf satıldığı bildirildi.

Başkan Şahin ayryca Büyükşehir Belediyesi Genel Sekreter Yardımcısı Sabri Yalın, Uludağ Üniversitesi Rektör Danışmanı ve Mimarlık Fakültesi Öğretim Üyesi Prof. Dr. Recep Yamankarediniz, Kültür ve Sosyal İşler Daire Başkanı Gülay Yıldırım ve Şube Müdürü Emine Alan'la birlikte 'Bursa Hatırası' fotoğrafı çektirdi.

Yurtta kalan 148 çocuk zehirlendi

Bursa Valisi Nihat Conpolat, Sosyal Hizmetler ve Çocuk Esirgeme Kurumu'na (SHÇEK) bağlı Sırameşeler Çocuk Yuvası ve Yetiştirme Yurdunda 148 çocuğun öğle yemeğinden zehirlendiğini belirterek, "3 tanesi yoğun bakımda, onların da durumu iyi. Büyük çoğunluk da taburcu edildi" dedi.

Çekirge Çocuk Hastanesi'nde tedavi altında alınan çocukları ziyaret eden Vali Canpolat, gıda zehirlenmesi nedeniyle çeşitli hastanelere kaldırılan çocukların büyük çoğunluğunun taburcu edildiğini, sadece Çekirge Çocuk Hastanesi'nde 28 çocuğun müşahede altında tutulduğunu bildirdi.

Çocukların sağlık durumlarının iyi olduğunu, 1-2 saat içinde büyük çoğunluğunun taburcu edilerek yurtlara gönderileceğini ifade eden Canpolat, "148 çocuğumuz öğle yemeğinden zehirlendi. Şu an 3 tanesi yoğun bakımda, onların da durumu iyi. Büyük çoğunluk da taburcu edildi. Çok şükür ciddi bir sağlık sorunu yaşanmadı" diye konuştu

Canpolat, çoc ın yedikleri öğle yemeğinden zehirlendiğinin tespit edildiğini, konuyla ilgili incelemenin başlatıldığını sözlerine ekledi.

EŞANTİYON SEZONUNU AÇTIK...

34 yıllık tecrübemizle hizmetinizdeyiz

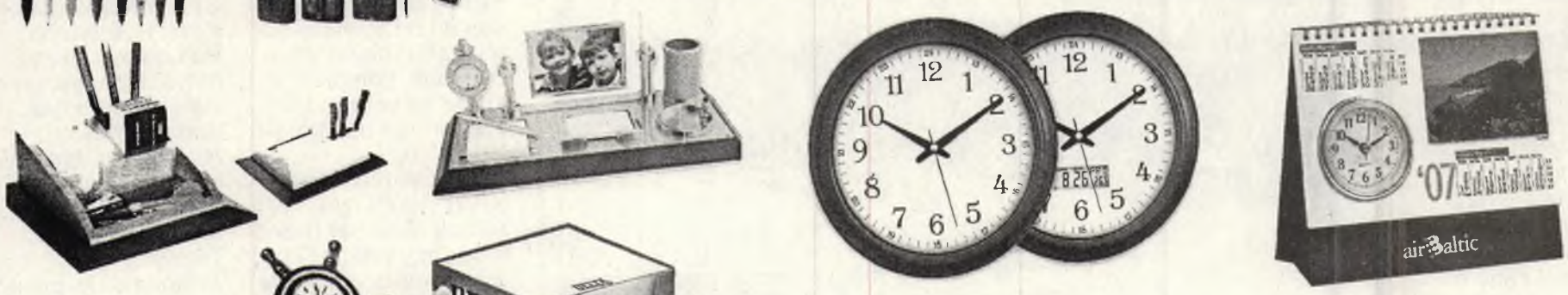

DUVAR TAKVİMİ - GEMİCİ TAKVİMİ- SAATLİ GEMİCİ TAKVİM - ÜÇGEN MASA TAKVİMİ - AJANDA - CEP AJANDALARI - SPİRALLİ AJANDALAR - BLOKNOTLAR - MASA SÜMENİ - KARTON FANTAZİ ÇANTA - ÇANTALAR - OTO KOKUSU - ANAHTARLIK - KÜLLÜK - KALEMLİK - TABAK ALTLIĞI - SAAT ÇEŞİTLERİ

GÖRMEDEN KARAR VERMEYİN

Körfez Ofset MATBAACILIK - YAYINCILIK - REKLAMCILIK

İstiklal Cad. Bora Sok. Akbank Aralığı Stüdyo Prestij yanı No : 3/B GEMLİK Tel : 513 96 83 Fax : 513 35 95

Körfez
GÜNLÜK SİYASİ GAZETE

TEKEL küçülerek büyüyecek

Özelleştirilmesi önümüzdeki yıl hedeflenen TEKEL, özelleştirmeye hazırlık için küçülerek hem kara geçmeyi hem de hareket kabiliyetini artırarak büyümeyi öngörüyor. Edinilen bilgiye göre, TEKEL bu kapsamda geçtiğimiz yıl 81 olan yaprak tütün işletme müdürlüğü sayısını 25 adet azaltarak 56'ya düşürdü. Bunun yanında 82 pazarlama ve dağıtım başmüdürlüğünün 42'sini kapatan TEKEL bunların sayısını da 40'a çekti. Tuz ve Yaprak Tütün Müesseselerini kapatarak Genel Müdürlüğe bağlı birimler haline getirdi. Satılabilir tütün stoklarını 48,9 bin ton azaltan TEKEL, personel sayısını da 2 bin 985 kişi azalttı. 2005 yılında 19 bin 220 çalışanı bulunan kuruluş, Ekim sonu itibariyle 16 bin 235 kişi istihdam etmeye başladı.

Tüm bu gelişmelere paralel olarak TEKEL 2005 yılında 282,4 milyon YTL olan sigara sektörü konsolide zararını, bu yılın ilk 9 ayında 111,8 milyon YTL kara dönüştürdü. Bu arada 2005 yıl başında elinde 267 bin ton desteklemeden gelen stok tütün olan TEKEL, bunun 54,4 bin tonunu sattı, 3,7 bin tonunu da imha etti. Buna karşılık sigara üretiminde kullandığı fiili idare stoku ise 123 bin tondan 142 bin tona çıktı. Bu yıl başından Ekim ayına kadar geçen sürede ise destekleme stoklarının 39 bin tonunu satan, 7 bin tonunu da imha eden kuruluş 163 bin tonluk fiili stoka ulaştı. Bunun yanında satış protokolüne bağlanan 33,6 bin ton ile imha kararı verilen 26,9 bin ton tütün de düşüldüğünde, TEKEL'in elinde destekleme kapsamında alınan tütünlerden 102 bin tonluk stok kaldı. Sigara üretiminde kullanılan İdare stoku ise yılbaşına göre değişmeyerek 143 bin ton olarak tespit edildi.

ATO'dan vergi iadesi uyarısı

Ankara Ticaret Odası (ATO) Başkanı Sinan Aygün, ücretliye vergi iadesinin kaldırılmasının, kayıt dışı ekonomiye açık destek anlamına geleceğini belirterek, "Vergi iadesi kalkarsa kayıt dışı baronlarının itibarı iade edilir, kayıt dışı mal ve hizmet patlar" dedi.

Vergi iadesi olarak tanımlanan fiş toplama uygulamasının kaldırılmasıyla devlet hazinesinin 4 milyar YTL'ye yakın kayba uğrayacağını belirten Aygün, bunun, çalışanlar açısından da fazla bir getirisinin olmayacağını kaydetti. Aygün, "Hükümet, hem kel, hem fodul olan bu uygulamaya imza atarsa, kayıt dışıların oynadığı filmi sessizce seyreder" dedi. Aygün, şunları kaydetti:

"Zaten kayıt dışı işçilik ve kayıt dışı mal ve hizmet çok fazla. Çalışanların yarısı kayıt dışı çalışıyor. İşveren, işçisi ile net ücret üzerinden anlaştığı için, vergi iadesinin yerine getirilecek asgari geçim indirimi sistemi de çalışmayacak. Bu durumda çalışana bir katkısı olmayacak. En az geçim indirimi oranının bütün çalışanlar için aynı tutulması, orta ve üst düzeyde maaş alan çalışanlarda, daha fazla gelir kaybına yol açacak. AB ülkelerinde 5-15 bin avro arasında değişen ücret gelirleri vergi dışında bırakılırken, bizde bu rakam devede kulak kalıyor. Yani AB'ye uyum da söz konusu değil. O halde bunun adı kayıt dışılığa uyumdur. Diğer yandan devletin gelirlerinde de yaklaşık 4 milyar YTL'ye yakın bir gelir kaybı ortaya çıkacak. Daha önemlisi, fiş toplama bilincine ağır bir darbe indirilecek. (Vatanını seven fiş alsın) demek, ekonomide rasyonel değil. Maalesef Türkiye'de fişle vatan sevilmiyor. Vatandaşa vatanını da cebini de sevdireceksin. Fiş toplama bilincini geliştirecek kontrol mekanizmalarının, özendirme sistemlerinin mutlaka olması gerekiyor. Fiş toplamayı kaldırırsanız kimse fiş almaz. Büyük sanayi kuruluşları bile kayıt dışı mal üreterek sistemin kaymağını yer."

ŞOK ŞOK !
NOWOX BİLGİSAYAR'DA
RAKİPSİZ KAMPANYA !
LCD MÖNİTÖRLÜ PC'LERDE İNANILMAZ FİYATLAR
AMD 64 Athlon
AMD Sempron
LG
ASUS
- 3 YIL GARANTİ
- ADRESE TESLİM
ÖZELLİKLER
ASUS M2V-TVM ANAKART
AMD 64 BİT SEMPRON 3000 S940 CPU
512 DDDR 533 RAM
256 MB Integrated EKRAN KARTI
350 WATT ÇİFT FANLI KASA
80 GB 7200 RPM SATA 8 MB CACH HDD
BENQ LG COMBO ROM
KLAVYE MULTİMEDİA KLAVYE
MOUSE OPTİCAL MOSE
HOPERLOR 500 WAAT HOPERLOR
LG 17 " LCD MONİTOR
LİNUX İŞLETİM SİSTEMİ
899.00 YTL kdv Dahil
99.80 YTL X 9 ay taksit
+
HEDİYE
512 MB FLASH DİSK
+
1.3 MEGA PİXEL WEB CAM
+
MİKROFONLU KULAKLIK
ASUS LCD MONİTÖR
(0 PİXEL GARANTİLİ)
+
ASUS KASA FARKI
79.00 YTL
PEŞİN FİYATINA 9 TAKSİT
NOWOX BİLGİSAYAR
Gazhane Cad. No:14
Gemlik / BURSA
Tel: 0.224 512 25 63
www.gemliknowox.com

İHALE İLANI

Koruma ve Güvenlik Hizmeti Alınacaktır

BURSA MUAMMER AĞIM GEMLİK DEVLET HASTANESİ

12 kişi ile Koruma ve Güvenlik hizmeti alımı işi hizmet alımı işi açık ihale usulü ile ihale edilecektir.

İhale Kayıt No : 2006 / 156014

1. İdarenin

a) Adresi : ORHANİYE MAH. ÇEVRE YOLU ÜSTÜ GEMLİK - BURSA

b) Telefon ve faks no : 224 513 92 00 - 224 513 92 07

c) Elektronik posta adresi : gemlikdevlethastanesi@hotmail.com

2. İhale konusu hizmetin

a) Niteliği, türü ve miktarı : 12 kişi ile Koruma ve Güvenlik Hizmeti Alımı işi

b) Yapılacağı yer : Bursa Muammer Ağım Gemlik Devlet Hastanesi Baştabipliği

c) İşin süresi : 01.01.2007 - 31.12.2007 tarihleri arasında 365 gün

3. İhalenin

a) Yapılacağı yer : Bursa M. Ağım Gemlik Devlet Hastanesi Toplantı Salonu

b)Tarihi - saati : 22.12.2006 - 13.30

4. İhaleye katılabilme şartları ve istenilen belgeler ile yeterlik değerlendirmesinde uygulanacak kriterler

4.1. İhaleye katılma şartları ve istenilen belgeler

4.1.1. Tebligat için adres beyanı ve ayrıca irtibat için telefon ve varsa faks numarası ile elektronik posta adresi

4.1.2. Mevzuatı gereği kayıtlı olduğu Ticaret ve/veya Sanayi Odası veya Meslek Odası belgesi

4.1.2.1. Gerçek kişi olması halinde, ilk ilan veya ihale tarihinin içerisinde bulunduğu yılda alınmış Ticaret ve/veya Sanayi Odasına veya ilgili Meslek Odasına kayıtlı olduğunu gösterir belge.

4.1.2.2. Tüzel kişi olması halinde mevzuatı gereği tüzel kişiliğin siciline kayıtlı bulunduğu Ticaret ve/veya Sanayi Odasından ilk ilan veya ihale tarihinin içerisinde bulunduğu yılda alınmış tüzel kişiliğin sicile kayıtlı olduğuna dair belge.

4.1.3. Teklif vermeye yetkili olduğunu gösteren imza beyannamesi veya imza sirküleri

4.1.3.1. Gerçek kişi olması halinde noter tasdikli imza beyannamesi

4.1.3.2. Tüzel kişi olması halinde ilgisine göre tüzel kişiliğin ortakları üyeleri veya kurucuları ile tüzel kişiliğin yönetimdeki görevlileri belirten son durumu gösterir Ticaret Sicil Gazetesi veya bu hususları tevsik eden belgeler ile tüzel kişiliğin noter tasdikli imza sirküleri

4.1.4. 4734 sayılı kanunun 10 ncu maddesinin (a) (b) (c) (d) (e) (g) ve (i) bentlerinde sayılan durumlarda olunmadığına ilişkin yazılı taahhütname

4.1.5. Şekli ve içeriği idari şartnamede belirlenen teklif mektubu

4.1.6. Şekli ve içeriği idari şartnamede belirlenen geçici teminat

4.1.7. İhale konusu alımın / işin tamamı veya bir kısmı alt yüklenicilere yaptırılamaz.

4.1.8. İhale dökümanının satın alındığına dair belge.

4.1.9. Ortağı olduğu veya hissedarı bulunduğu tüzel kişilere ilişkin beyanname

4.3. Mesleki ve teknik yeterliğe ilişkin belgeler ve bu belgelerin taşıması gereken kriterler

4.3.1. İsteklinin organizasyon yapısına ve personel durumuna ilişkin belgeler

a) 5188 sayılı özel hizmetlerine dahil kanun ve bu kanunun uygulanmasına ilişkin yönetmelik hükümlerine göre özel güvenlik şirketi faaliyet izin belgesi sunulacaktır.

b) İsteklilerce, bu işte çalışacak vardiyaları hesaplanarak tespit edilen 12 kişinin SSK ve iş mevzuatına uygun 5188 sayılı özel güvenlik hizmetlerine dair kanun ve bu kanunun uygulanmasına ilişkin yönetmeliğine göre çalıştırılacağına dair ve çalıştırılan personel ile ilgili hükümlülüklerini eksiksiz yerine getireceğine dair taahhütname sunulacaktır.

c) İstekliler 5188 sayılı kanun hükmü uyarınca 26 Şubat 2005 tarih ve 25739 sayılı resmi gazetede devlet bakanlığınca yayınlanan Özel Güvenlik Mali Sorumluluk Sigortası ve talimatı) başlıklı tebliğinde belirlenen asgari teminatlardan aşağı olmamak üzere Özel Güvenlik Mali Sorumluluk Sigortası yaptıracağına dair taahhütname vermeleri zorunludur.

4.3.2. Makine, tesis ve diğer ekipmana ilişkin belgeler

İstekliler işi yerine getirmek için kullanacağı aşağıdaki ekipmanları kendi demirbaşında (bu malzemeler için idareden hiçbir ücret talip edilmeyecek ve teklifinde bu malzemeler için fiyat verilmeyecektir. Malzeme fiyatları teklif fiyata dahildir) bulunduracağına dair taahütnüme verecektir.

Her bir görevli için birer adet cop, kelepçe, düdük ve el feneri ve ayrıca

- 6 adet el telsizi
- 3 adet üst arama dedektörü
- 3 adet bekçi saati verilecektir.

5. Ekonomik açıdan en avantajlı teklif en düşük fiyat esasına göre belirlenecektir.

6. İhaleye sadece yerli istekliler katılabilecektir.

7. İhale dökümanı Bursa M. Ağım Gemlik Devlet Hastanesi Satın alma birimi Orhaniye Mahallesi Çevre yolu üstü Gemlik / BURSA adresinde görülebilir ve 150 YTL karşılığı aynı adresten temin edilebilir. İhaleye teklif verecek olanların ihale dökümanını satın almaları zorunludur.

8. Teklifler 22.12.2006 tarihi saat 13.30 a kadar Bursa M. Ağım Gemlik Devlet Hastanesi toplantı salonu adresine verilebileceği gibi iadeli taahhütlü posta vasıtasıyla da gönderilebilir.

9. İstekliler tekliflerini, götürü bedel üzerinden vereceklerdir. İhale sonucu üzerine ihale yapılan istekliyle toplam bedel üzerinden götürü bedel sözleşme imzalanacaktır.

Bu ihalede, işin tamamı için teklif verilecektir.

10. İstekliler teklif ettikleri bedelin % 3 ünden az olmamak üzere kendi belirleyecekleri tutarda geçici teminat vereceklerdir.

11. Verilen tekliflerin geçerlik süresi, ihale tarihinden itibaren en az 60 takvim günü olmalıdır.

12. Konsorsiyumlar ihaleye teklif veremezler. B - 5431

3 milyon kişi 30 Kasım'ı bekliyor

SSK'ya kayıtlı toplam 6 milyon 918 bin 605 sigortalının yüzde 44'üne denk gelen 3 milyon 42 bin asgari ücretlinin gözü 30 Kasım'da toplanacak olan Asgari Ücret Tespit Komisyonu'nda SSK'ya kayıtlı toplam 6 milyon 918 bin sigortalının yüzde 44'üne denk gelen 3 milyon 42 bin asgari ücretlinin gözü 30 Kasımda toplanacak olan Asgari Ücret Tespit Komisyonu'n da SSK'dan edinilen verilere göre, Türkiye'de 20 ı eylül ayı itibariyle SSK'ya kayıtlı olarak istihdam edilenlerin sayısı bir önceki yıla göre yüzde 11.9 oranında artarak 6 milyon 918 bin 605'e ulaştı.

Çalışanların yüzde 44'üne denk gelen 3 milyon 42 bin 396'sının primlerinin asgari ücret üzerinden, yüzde 3.4'üne denk gelen 238 bin 603'ünün ise SSK primlerinin tavan üzerinden yatırıldığı belirlendi.

ÇALIŞANLARIN YÜZDE 44'Ü ASGARİ ÜCRETLİ

Geçen yıl primleri brüt 488.70 YTL olan asgari ücret üzerinden yatırılan toplam 3 milyon 42 bin 396 kişinin 3 milyon 8 bin 771'inin özel sektörde çalıştığı belirlendi. Bunların 560 bin 867'sini kadınlar, 2 milyon 447 bin 904'ünü ise erkekler oluşturuyor. Primleri asgari ücret üzerinden yatırılanların 33 bin 625'i ise kamu sektöründe çalışıyor. Bunların da 6 bin 787'sini kadınlar, 26 bin 838'ini ise erkekler oluşturuyor.

TAVANDAN YATIRANLARIN ORANI YÜZDE 3.4

SSK'ya tavandan prim ödeyenler ise toplam sigortalıların sadece yüzde 3.4'ünü oluşturuyor. Primleri tavandan yatırılan 238 bin 603 kişinin 153 bin 166 bin 689'u özel, 71 bin 914'ü ise kamu sektöründe bulunuyor.

Hırsız ve kapkaçcıları korku sardı

Alman Çoban Köpeği Irk Derneği tarafından düzenlenen iz takibi, itaat ve koruma gösterileri nefes kesti. Kocaeli'nin Uzuntarla Beldesi'nde gerçekleşen gösterilerde, kurt köpekleri hünerlerini sergiledi. Kaçan bir hırsızı yakalayan kurt köpekleri, hırsızı etkisiz hale getirdi. Bir başka gösteride bebek arabasına gizlenmiş bir kurt köpeği, kapkaçcının kadın kılığına giren kişinin çantasını çalması ile birlikte bebek arabasından fırlayıp kapkaçcıyı kaçamadan yakaladı. Yakaladığı hırsızın başından bir an olsun ayrılmayan kurt köpeği, sahibinin talimatı ile havlamayı kesip hırsızı gözaltında tuttu. Verilen komutları eksiksiz yerine getiren köpek ler, bir başka gösteride ise eli silahlı saldırganı hareket halindeki bir araçtan atlayarak yakaladı. Saldırgan ateş etmesine rağmen kendisine verilen görevi yerine getiren Sinco isimli köpek, eli silahlı iri yapılı saldırganın üzerine atlayarak onu yere serdi. Yakaladığı saldırganın başından bir an olsun ayrılmayan kurt köpeği; kendisine verilen talimatlar ile havlayıp saldırganı korkuttu, sus denildiğinde saldırganı göz hapsinde tuttu. Elindeki silahı görevliye veren saldırgan, kaçmaya çalışırken yine görevli kurt köpeği tarafından yakalandı. Bir başka gösteriyi de Hollanda Frizby şampiyonu Border Colie cinsi Rino isimli köpek sundu. Sahibinin talimatı ile ölen sahibinin bacaklarının arasından geçip talimatla defalarca etrafında dönen ve yerde yuvarlanan köpek, atılan Frizby'yi havada yakalayarak sahibine getirdi.

BURSA HAKİMİYET VE KENT GAZETELERİNE İLAN ve REKLAM ALINIR

KÖRFEZ REKLAM

İstiklal Caddesi Bora Sokak No : 3/B GEMLİK
(Akbank aralığı Stüdyo Prestij yanı
Tel : (0.224) 513 96 83 Fax : 513 35 95

Siz de geleceğimize bugünden el koyun
Çünkü toprak yoksa geleceğimiz yok...
EL KOYUN
Avea, Telsim ve Turkcell hattınızdan 3464'e mesaj atın.

www.tema.org.tr

İHALE İLANI

Tıbbi Cihaz Satın alınacaktır

BURSA MUAMMER AĞIM GEMLİK DEVLET HASTANESİ BAŞTABİPLİĞİ

Tıbbi cihaz alımı işi açık ihale usulü ile ihale edilecektir.

İhale Kayıt No : 2006 / 168868
1. İdarenin
a) Adresi : ORHANİYE MAH. ÇEVRE YOLU ÜSTÜ GEMLİK - BURSA
b) Telefon ve faks no : 224 513 92 00 - 224 513 92 07
c) Elektronik posta adresi : gemlikdevlethastanesi@hotmail.com
2. İhale konusu hizmetin
a) Niteliği, türü ve miktarı : İhale konusu işin türü niteliği ve miktarı ekli listede belirtilmiştir
b) Teslim yeri(leri) : Bursa Muammer Ağım Gemlik Devlet Hastanesi ilgili birimleri
c) Teslim tarihi : Sözleşmenin onayından sonra en geç 20 gün içinde teslim edilecektir.
3. İhalenin
a) Yapılacağı yer : Bursa M. Ağım Gemlik Devlet Hastanesi Baştabipliği
b)Tarihi - saati : 22.12.2006 - 10.00

4. İhaleye katılabilme şartları ve istenilen belgeler ile yeterlik değerlendirmesinde uygulanacak kriterler

4.1. İhaleye katılma şartları ve istenilen belgeler

4.1.1. Tebligat için adres beyanı ve ayrıca irtibat için telefon ve varsa faks numarası ile elektronik posta adresi

4.1.2. Mevzuatı gereği kayıtlı olduğu Ticaret ve/veya Sanayi Odası veya Meslek Odası belgesi

4.1.2.1. Gerçek kişi olması halinde, ilk ilan veya ihale tarihinin içerisinde bulunduğu yılda alınmış ilgisine göre Ticaret ve/veya Sanayi Odasına veya ilgili Meslek Odasına kayıtlı olduğunu gösterir belge.

4.1.2.2. Tüzel kişi olması halinde mevzuatı gereği tüzel kişiliğin siciline kayıtlı bulunduğu Ticaret ve/veya Sanayi Odasından ilk ilan veya ihale tarihinin içerisinde bulunduğu yılda alınmış tüzel kişiliğin sicile kayıtlı olduğuna dair belge.

4.1.3. Teklif vermeye yetkili olduğunu gösteren imza beyannamesi veya imza sirküleri

4.1.3.1. Gerçek kişi olması halinde noter tasdikli imza beyannamesi

4.1.3.2. Tüzel kişi olması halinde ilgisine göre tüzel kişiliğin ortakları üyeleri veya kurucuları ile tüzel kişiliğin yönetimdeki görevlileri belirten son durumu gösterir Ticaret Sicil Gazetesi veya bu hususları tevsik eden belgeler ile tüzel kişiliğin noter tasdikli imza sirküleri

4.1.4. 4734 sayılı kanunun 10 ncu maddesinin (a) (b) (c) (d) (e) (g) ve (i) bentlerinde sayılan durumlarda olunmadığına ilişkin yazılı taahhütname

4.1.5. Şekli ve içeriği idari şartnamede belirlenen teklif mektubu

4.1.6. Şekli ve içeriği idari şartnamede belirlenen geçici teminat

4.1.7. İhale konusu alımın / işin tamamı veya bir kısmı alt yüklenicilere yaptırılamaz.

4.1.8. İhale dökümanının satın alındığına dair belge.

4.1.9. Gerçek veya tüzel kişi olması durumuna göre ortağı olduğu şahıs şirketleri ile sermayesinin yarısından fazlasına sahip olduğu sermaye şirketlerine ilişkin beyanname

4.1.10. Tüzel kişi istekli tarafından sunulan iş deneyim belgesinin aynı tüzel kişinin yarısından fazla hissesine sahip ortağına ait olması halinde sunulacak iş deneyim belgesinin başka bir tüzel kişiye kullandırılmayacağına ilişkin taahütname

4.3. Mesleki ve teknik yeterliğe ilişkin belgeler ve bu belgelerin taşıması gereken kriterler

4.3.1. İş deneyim belgeleri

İsteklinin son beş yıl içinde yurt içinde ve yurt dışında kamu veya özel sektörde gerçekleştirilen ve idarece noksansız ve ayıpsız kabul edilen ihale konusu alım veya ihale dökümanında belirlenecek benzer nitelikteki alımlarla ilgili deneyimi gösteren belgeler. İhale konusu işin özelliğine göre istekliler tarafından teklif edilen bedelin % 30 oranında ihale konusu alım veya ihale dökümanında belirlenecek benzer nitelikteki alımlara ait tek sözleşmeye ilişkin iş deneyim belgesi ibraz edilecektir.

4.3.2. Üretim imalat kapasitesi araştırma geliştirme faaliyetlerini belirlemeye yönelik belgeler

a) İstekli imalatçı ise imalatçı olduğunu gösteren belgeler

b) İstekli yetkili satıcı ise yetkili satıcı olduğunu gösteren belgeler

c) Türkiye'de serbest bölgelerde faaliyet gösteren imalatçı veya yetkili satıcı ise yukarıdaki belgelerin yanı sıra Serbest Bölge faaliyet belgesi verilmesi

4.3.3. İsteklinin organizasyon yapısına ve personel durumuna ilişkin belgeler

Cihazın teknik şartnamesinde istenildiğinde takdirde distribütör ya da üretici firma teknik servis ve alt yapı imkanlarını belgeleyecek ve satış sonrası TSE hizmet yeterlilik belgesini ya da Sanayi Bakanlığı satış sonrası hizmet yeterlilik belgesini teklif dosyasında verecektir.

4.3.4. Makine ve diğer ekipmana ilişkin belgeler istenildiği takdirde cihazın teknik şartnamesinde istenen teknik döküman teklif dosyasında verilecektir.

4.3.5. Uluslararası kurallara uygun şekilde akredite edilmiş kalite kontrol kuruluşları tarafından ve rilen sertifikalar

Tüm cihazlar için CE belgesi aranacaktır ve teklif dosyasında sunulacaktır. Bu belge ve sertifikaların Türk Akreditasyon Kurumu tarafından akredite edilen belgelendirme kuruluşları veya Uluslararası Akreditasyon Forumu karşılıklı tanınma antlaşmasında yer alan ulusal akreditasyon kurumlarınca akredite edilmiş belgelendirme kuruluşları tarafından düzenlenmesi zorunludur.

4.4. Bu ihalede benzer iş olarak isteklinin tıbbi cihaz alımı ile ilgili resmi ve özel kurumlardaki işler kabul edilecektir.

5. Ekonomik açıdan en avantajlı teklif en düşük fiyat esasına göre belirlenecektir.

6. İhaleye sadece yerli istekliler katılabilecektir.

7. İhale dökümanı Bursa M. Ağım Gemlik Devlet Hastanesi Satın alma birimi Orhaniye Mahallesi Çevre yolu üstü Gemlik / BURSA adresinde görülebilir ve 100 YTL karşılığı aynı adresten temin edilebilir. İhaleye teklif verecek olanların ihale dökümanını satın almaları zorunludur.

8. Teklifler 22.12.2006 tarihi saat 10.00 a kadar Bursa M. Ağım Gemlik Devlet Hastanesi Baştabipliği adresine verilebileceği gibi iadeli taahhütlü posta vasıtasıyla da gönderilebilir.

9. İstekliler tekliflerini, mal kalem kalemleri için teklif birim fiyatlar üzerinden vereceklerdir. İhale sonucu, üzerine ihale yapılan istekliyle iş kalemleri için teklif edilen birim fiyatların çarpımı sonucu bulunan toplam bedel üzerinden birim fiyat sözleşme düzenlecektir. Bu ihalede, kısmi teklif verilebilir.

10. İstekliler teklif ettikleri bedelin % 3 ünden az olmamak üzere kendi belirleyecekleri tutarda geçici teminat vereceklerdir.

11. Verilen tekliflerin geçerlik süresi, ihale tarihinden itibaren en az 60 takvim günü olmalıdır.

12. Konsorsiyumlar ihaleye teklif veremezler. B - 5432

Ek :

7 Kalem Tıbbi Cihaz Alımı İşi İhalesi

1- Atroskopik sheaver cihazı	1 adet	4- Ameliyat masası	1 adet
2- Otoklav cihazı 650 lt.	1 adet	5- Dermotolojik CRYO cihazı	1 adet
3- Ultrasonografi cihazı probları (Medison 5500 SA Model için)	2 adet	6- Dermotolojik koter cihazı	1 adet
		7- Amalgamatör cihazı	1 adet

Barbarosça

Barbaros BALMUMCU

Fenerbahçe'ye Bravo

Fenerbahçe, İtalya lig 1. si olan Palermo ile UEFA grup şampiyonluğuna çıkma maçını çok güzel bir oyunla 3-0 kazandı.

Brezilya stili oynanan oyunda, kişisel hatalardan yoksun, üstün bir oyunun sonunda Fenerbahçe sahadan 3-0 galibiyetle ayrıldı.

Bütün takımı tebrik ederim.

Çok güzel oynadılar.

Motorlu taşıt sayısı 12 milyonu geçti

Her geçen gün artan trafik kazaları, sürekli şikayet edilen trafik sıkışıklığı, buna bağlı hava kirliliği ve gürültü gibi etkenlere rağmen, motorlu taşıt sayısı artmaya devam ediyor.

Türkiye'de trafiğe kayıtlı taşıt sayısı, bu yılın Eylül ayında 12 milyonu aştı.

Türkiye İstatistik Kurumu (TÜİK) verilerine dayanarak yapılan hesaplamalara göre, Eylül ayı itibarıyla 12 milyon 27 bin 462 adet olan toplam taşıtın, 6 milyon 62 bin 458 adedini otomobiller oluşturdu.

Taşıt sayısı açısından otomobilleri, 1 milyon 771 bin 534 adetle motosikletler, 1 milyon 646 bin 811 adetle kamyonet (arazi taşıtı dahil) izledi.

Türkiye'de en fazla taşıt, 2 milyon 397 bin 222 adet ile İstanbul'da bulunuyor. Verilere göre, Ankara'da 1 milyon 71 bin 407, İzmir'de 798 bin 86 adet trafiğe kayıtlı taşıt bulunuyor.

Söz konusu ay itibarıyla, 2006 yılı prog ramında yer alan ortalama 72 milyon 974 binlik tahmini nüfus üzerinden, Türkiye'de yaklaşık olarak her 6-7 kişiye bir motorlu taşıt, her 12 kişiye de bir otomobil düşüyor. Nüfusu yaklaşık 12 milyonu aşan İstanbul'da her 5 kişiye 1 araç düşerken, bu oran nüfusu yaklaşık 4,5 milyon olan Ankara'da her 4-5 kişi, nüfusu yaklaşık 3,8 milyon olan İzmir'de ise her 5 kişi olarak hesaplanıyor.

GERÇEK OTO LASTİK
LAZOĞLU
Hüseyin TAŞKIRAN
HER TÜRLÜ
LASTİK TAMİRİ YAPILIR.
2. El ve Yeni Lastik Alım Satımı
2. El Jant Alım Satımı
24 SAAT HİZMETE AÇIKTIR
Dr. Ziya Kaya Mh. Bayrak Sk. No:3
Demirci Apt. Gemlik / BURSA
GSM: 0.535 736 43 78

KİRALIK İŞYERİ
Emin Dalkıran Kordonu'nda
70 m2 daha önce internet
Cafe olarak kullanılan
işyeri kiralıktır.
(0 542) 593 61 51

'Gemlik Körfez' internette
www.gemlikkorfezgazetesi.com

Körfez
ABONE OLDUNUZ MU?
ABONE OLUN
OKUYUN OKUTUN

KPSS ruh sağlığını bozuyor

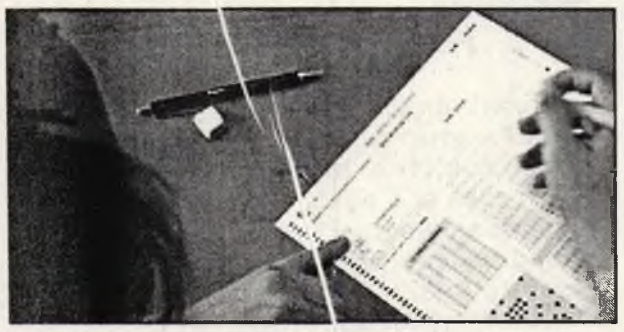

Binlerce insanın bir umutla girdiği Kamu Personeli Seçme Sınavı (KPSS) sonuçlarına göre yapılan yerleştirme lerin iptal edildiğinin açıklanmasının ardından Çukurova Üniversitesi Eğitim Fakültesi tarafından yapılan bir araştırmada, KPSS'nin öğretmen adaylarının ruh sağlığını bozduğunu, umutsuzluk ve kaygı düzeyini yükselttiğini ortaya koydu.

Çukurova Üniversitesi Eğitim Fakültesi Öğretim elemanları Yrd. Doç. Dr Songül Tümkaya, Dr. Birsel Aybek ve Dr. Metehan Çelik tarafından gerçekleştirilen çalışma, 271'i 2005-2006 bahar yılında son sınıf öğrencisi ve 132'si de çeşitli üniversitelerden mezun toplam 403 gönüllü öğretmen adayı üzerinde yapıldı. Örneklem grubunun 162'si fen-edebiyat, 241'i de Eğitim Fakültesi öğrencisi olurken, ölçekler 2006 KPSS den iki ay önce uygulandı.

Deneklere cinsiyet, yaş, eğitim durumları, fakülte, daha önce KPSS'ye girip girmeme, dershaneye gidip gitmeme durumu ve üniversitede verilen öğretmenlik formasyonu derslerinin KPSS'ye katkısına yönelik sorulardan oluşan bir kişisel bilgi formu verilerek doldurmaları istendi.

Elde edilen veriler üzerinde yapılan çeşitli analiz yöntemleri sonucunda kaygı ve umutsuzluk puanlarının yükselmesinde yaş değişkeninin önemli bir etken olduğu, buna bağlı olarak yaşın artmasının kaygı ve umutsuzluk düzeyini arttırdığı belirlenirken, cinsiyet açısından yapılan değerlendirmede erkek adayların kızlardan daha fazla umutsuzluk ve kaygı yaşadığı saptandı.

Son sınıf öğrencisi öğretmen adaylarına göre mezun olan adayların daha çok umutsuzluk yaşadığını da ortaya çıkaran araştırmada göze çarpan diğer bir nokta da, daha önce KPSS'ye giren adayların henüz sınava girmemiş olanlara göre daha fazla kaygı ve umutsuzluk yaşadığı oldu. Çalışmada ayrıca KPSS'de başarılı olmak için dershaneye gidenlerin gitmeyenlere göre yine daha fazla kaygı ve umutsuzluk yaşadığı, universi tede verilen formas yon derslerinin KPSS'ye katkısı olmadığını düşünen adayların yine daha çok durumluk ve sürekli kaygıyla umutsuzluk yaşadığı belirlendi.

Fen Edebiyat Fakültesi öğrencilerinin yerleştirilebileceği alanların kısıtlı olması nedeniyle Eğitim fakültesi öğrencilerine göre daha fazla kaygı ve umutsuzluk yaşadığını ortaya çıkaran çalışmada, adayların çoğunluğu KPSS'nin alan bilgisine yönelik olarak yeniden düzenlenmesi gerektiğini söyledi.

Erkek öğrenciler sınavı kazanamayıp işe yerleşmemeleri durumunda ya askere gideceğini ya da yurt dışına gitme olanaklarını deneyeceğini anlatırken, Yrd. Doç. Dr. Tümkaya, bunun ciddi bir beyin göçü tehlikesini beraberinde getireceğini belirtti. Dr. Aybek, sınavda başarısızlığın adayların ruh sağlığını bozduğunu ifade ederek, ciddi bir düzenlemeye ihtiyaç olduğunu vurgularken, Dr. Çelik ise KPSS'nin ÖSS gibi ezberciliğe yönelttiğine dikkat çekti.

ÇİZİYORUM

Barış Güler'in kaleminden

7 YAŞ

Üç kadından biri dayak yiyor

Aile içi şiddet ve çocuk istismarının her geçen gün arttığını belirten Ege Üniversitesi Hemşirelik Yüksekokulu Halk Sağlığı Hemşireliği Anabilim Dalı Öğretim Üyesi Yrd. Doç. Dr. Aynur Uysal, "Başbakanlık Aile Araştırma Kurumu'nun Türkiye genelinde yaptığı "Ailede Şiddet" konulu araştırma sonuçlarına göre ailelerin yüzde 34'ünde fiziksel şiddet, yüzde 53'ünde sözel şiddet bulunduğu saptanmıştır. Çocuklara yönelik fiziksel şiddete rastlanma oranı yüzde 46'dır" dedi. Gündelik yaşamda şiddet denilince akla ilk gelenin fiziksel şiddet olduğunu vurgulayan Yrd. Doç. Dr. Uysal, "Oysa özellikle kadınlara uygulanan şiddet, sadece tokat, tekme, yumruk gibi fiziksel şiddet türleriyle sınırlı kalmamaktadır. Şiddet pekçok biçim de ortaya çıkabilir: duygusal, sözlü, sosyal, ekonomik, cinsel ve fiziksel şiddet gibi. Ülkemizde yapılan bir araştırma her üç kadından birinin kocaları tarafından dövüldü günü, yüzde 53.6'sı nın da sık sık kötü söz ve hakarete maruz kaldığını ortaya çıkardı. Dayak olaylarının yüzde 46.9'unda fiziksel zarar meydana gelmekte, dörtte birine doktor tarafından müdahale edil mekte. Yine dayak yiyen kadınların yüzde 57.1'i bunun sessizce kabulleniyor" dedi. Şiddet gören kadınların yüzde 80'inin bu konuda birşey yapılamayacağını düşündüğünü belirten Yrd. Doç. Dr. Uysal, "Üstelik şiddet gören kadınların da neredeyse yarısı erkeğin bu konuda haklı olduğunu belirtiyor. Şiddetin kanıksandığı bir toplulukta şiddet gören anne bu şiddeti çocuğuna, çocuk da arkadaş çevresinden başlayarak sokağa yansıtmaktadır" diye konuştu. Ülkemizde yürütülen çalışmaların çocukların yüzde 13.9-87.0 oranında fiziksel istismarla karşılaştığını gösterdiğini belirten Yrd.Doç.Dr.Uysal, "16 bin çocuk üzerinde yapılan bir araştırma, çocukların istismara uğrama oranını yüzde 33 olarak göstermiştir. Çok önemli bir istismar boyutu da cinsel istismardır. Aile içinde gerçekleştiğinde ensest olarak isimlendirilen cinsel istismarın görülme sıklığı sanıldığından daha yüksektir. Erkek çocukları da kız çocuklar kadar cinsel istismara maruz kalabil mektedir" dedi.

'Gemlik Körfez' internette www.gemlikkorfezgazetesi.com adresini tıklayın

Kış mevsimi, hastalık mevsimi

Kış aylarında soğuk nedeniyle kapalı mekanlarda bulunma ve yakın temas olasılığının artmasıyla ilişkili olarak hastalıkların bulaşma oranının arttığı bildirildi.
Enfeksiyon Hastalıkları Uzmanı Dr. Fatma Erbay Apaydın, kış mevsiminin, soğuk algınlığı ve grip başta olmak üzere zatürre, sinüzit, larenjit, bronşit ve astım gibi hastalıkların daha sık karşılaşıldığı bir mevsim olduğunu söyledi.
Soğuğun, direkt olarak hastalıklara ve enfeksiyonlara duyarlılığı artırmadığının, gönüllüler üzerinde yapılan

çalışmalarda ortaya çıktığını ifade eden Apaydın, şöyle konuştu: "Ancak kış aylarında soğuk nedeniyle kapalı mekanlarda (sinema, kafeterya, toplu taşıma araçları gibi) bulunma ve yakın temas olasılığının artmasıyla ilişkili olarak hastalıkların bulaşma oranı artmaktadır. Hava sıcaklığının düşmesi ve nem oranının değişimi, kış mevsiminde bazı enfeksi yon hastalıklarının daha sık görülmesine neden olmaktadır." Apaydın, hastalık etkeni mikroorganizmaların bulaşmasında, hasta kişilerden hapşırma, öksürme yoluyla çevreye yayılan damlacıkların direkt solunum yoluylaalınması ya da hasta kişilerin çıkartıları ile kirlenen yüzeylere temasının önemli olduğunu anlattı.
Çocuklu ailelerde özellikle kadınlarda enfeksiyonlara daha sık rastlandığına işaret eden Apaydın, "Sigara içen kişilerde hastalık belirtileri de daha ağır olmakta ve hastalık daha uzun sürmektedir. Bebek ve ileri yaş grubundaki kişiler, şeker hastalığı, kronik kalp, dolaşım ve solunum sistemi hastalığı olanlar, hastalıklara genel olarak daha duyarlıdır" diye konuştu

İnek sütü kansızlık yapabiliyor

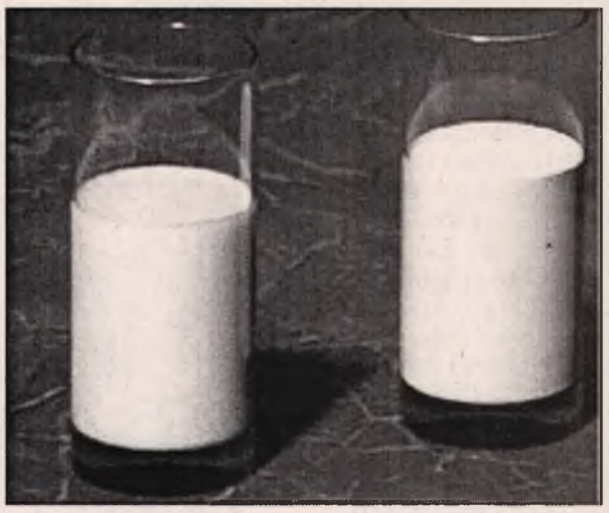

Çocukların beslenmesinde kullanılacak inek sütünün, 1 yaşın altındaki çocuklarda kansızlığa ve gizli kanamaya yol açabileceği bildirildi. Selçuk Üniversitesi Meram Tıp Fakültesi Hastanesi Öğretim Üyesi Prof. Dr. Rahmi Öz, yaptığı açıklamada, özellikle 1 yaşına kadar bebeklerin anne sütüyle beslenmesinin büyük önem taşıdığını söyledi. Bebeklerin fiziksel ve zihinsel gelişimi için anne sütünün vazgeçilmez olduğunu ifade eden Öz, mümkünse ilk 6 ay bebeğe anne sütü dışında bir gıda verilmemesi gerektiğini vurguladı. Bazı ailelerin bir süre sonra anne sütünü keserek ya da anne sütüyle birlikte inek sütü verdiğini belirten Öz, şunları kaydetti: "1 yaşına kadar inek sütüyle beslenen bebeklerde demir eksiliği, kansızlık ve gizli kanamalar görülebilir. İnek sütü bağırsaklarda tahrişe yol azabilir. Bu eksikliğe ve tahrişlere bağlı olarak ilerleyen yaşlarda çocuklarda birçok hastalığın görülme riski yüksektir."

Kötü beslenme damar sertliğine yol açıyor

Halk Sağlığı ve İç Hastalıkları Uzmanı Dr. M. Emin Dinççağ, çocukluk dönemindeki hatalı beslenme alışkanlıklarının ileride damar sertliğine (atherosklerozun) yakalanmalarına neden olduğunu belirtti. Özellikle kötü beslenme ve obezite nin damar sertliğine neden olduğunu söyleyen Dinççağ, çocukların beslenmesine dikkat edilmesi gerektiğini ifade etti. Dinççağ, çocukların bol bol oyun oynayarak egzersiz yapması gerektiğini dile getirerek, "Olması gerekenden daha fazla kilolu, yüksek kolesterol içeriği olan besinlerle beslenen çocukların ileride kalp damar hastalıklarına yakalandıkları ve yüksek tansiyonlu olacakları bilinmektedir. Çocukların kilo almalarının önlenmesi, koşarak ve bol bol hareket ederek egzersiz yapmaları, lifli besinler almaları, sebze ve meyve yemeleri sağlanmalı. Rafine şekerler ve kilo almalarına neden olacak besinlerden daha az yemeleri ve bu konuda aileler tarafından eğitilmeleri ve okulda doğru beslenme ve şişmanlığın oluşturabileceği sağlık problemleri konusunda eğitim almalarını da çok önemli. Bu önlemler alınırsa çocuk gelecekte yüksek tansi yon, şeker hastalığı ve damar sertliğine karşı da korunmuş olacaktır" dedi

GEMLİK REHBERİ

GEREKLİ TELEFONLAR	
İtfaiye	110
Polis İmdat	155
Jandarma İmdat	156
Jandarma K.	513 10 55
Polis Karakolu	513 18 79
Gar. Kom.	513 12 06
KAYMAKAMLIK	
Kaymakamlık	513 10 51
C.Savcılığı	513 10 53
C.Savcı Yrd.	513 29 54
Emniyet Müd.	513 10 28
ULAŞIM	
METRO	513 12 12
Aydın Turizm	513 20 77
Süzer Turizm	512 10 72
Kanberoğlu-Esadaş	514 45 49
Anıtur	514 47 71
Kamil Koç	513 35 71
HASTANELER	
Devlet Hastanesi	513 92 00
SSK Hastanesi	513 23 29
Mer.Sağ.Ocağı	513 10 68
Tomokay Tomografi	513 65 29
TAKSİLER	
Körfez Taksi	513 18 21
Çınar Taksi	513 24 67
Güven Taksi	513 32 40
Gemlik Taksi	513 23 24
Manastır Taksi	514 35 50

RESMİ DAİRELER	
TEK Arıza	513 20 66
TEK İşletme	513 45 03
Statyum	514 00 95
Orm.Böl.Şef.	513 12 86
Milli Eğt. Md.	513 11 74
Halk Kütüphane	513 13 53
Askerlik Şb.	513 10 57
Karayolları	513 13 08
Liman Baş.	513 11 33
Mal Müd.	513 10 95
Nüfus Md.	513 37 42
Özel İd. Md.	513 15 07
Tapu Sicl. Müd.	513 14 14
Müftülük	513 13 64
Gümrük Md.	524 85 86
Tekel Md.	513 10 42
Ver. Dairesi Md.	513 10 92
İlçe Tarım Müd.	513 10 45
İlçe Seç. Md.	513 77 77
Halk Eğitim Müd.	513 18 46
BELEDİYE	
Santral	513 45 21 -23
Başkanlık	513 45 20
Zabıta	513 24 32
Otobüs İşlet.	513 45 21-122
Su İşlet.	513 45 21 - 115
İtfaiye	513 23 25
Muhasebe Md.	513 45 21 -182
Yazı İşl. Md.	513 45 21 -111
Su Arıza	Yalnız 185

DENİZ OTOBÜSÜ	
Bursa	256 77 84
Mudanya	544 30 60
Yenikapı	(212) 516 12 12
Yalova	(226) 811 13 23
İDO İmam Aslan Dinlenme Tes.	513 23 94
VAPUR - FERİBOT	
Yalova	(226) 814 10 20
Topçular	(226) 363 43 19
Eskihisar	(262) 655 60 31
OTOBÜS	
Şehirlerarası	261 54 00
Otobüs Terminali	(18 Hat)
TÜP DAĞITICILARI	
Aygaz	513 12 95
Tekgaz	513 16 37
Ocakgaz	513 16 37
Ergaz	513 88 43
İpragaz	513 22 59
Habaşgaz	513 45 46
Yeni Likitgaz	513 65 00
BP Gaz	514 59 81
Bütünler Likitgaz	513 80 00
Akçagaz	514 88 70
Totalgaz	514 17 00
AKCAN PETROL	513 10 79
MAR-PET	513 30 33
TUNCAY OTO GAZ	513 14 25

NÖBETÇİ ECZANE

27 Kasım 2006 Pazartesi
SAĞLIK ECZANESİ
İstiklal Cad. No : 2
GEMLİK

GEMLİK'İN İLK GÜNLÜK GAZETESİ
GEMLİK Körfez
GÜNLÜK SİYASİ GAZETE
YEREL SÜRELİ YAYIN
YIL : 34 SAYI : 2607
FİYATI : 0.25 YTL. (KDV Dahil)
Sahibi : Kadri GÜLER
Sorumlu Yazı İşleri Müdürü : Serap GÜLER
Haber Müdürü : Seyfettin ŞEKERSÖZ
İstiklal Cad. Bora Sok. No:3/B
Tel : 513 96 83 Fax : 513 35 95 GEMLİK
Yönetim ve Basım Yeri : KÖRFEZ OFSET
Matbaacılık-Yayıncılık-Reklamcılık Tesisi
İstiklal Cad. Bora Sok. No:3/B GEMLİK
(Dini bayram Günleri ve Pazar günleri yayınlanmaz)

Merkez Emlak Danışmanlığı açıldı

Seyfettin ŞEKERSÖZ

"Zamanda sınır tanımıyoruz" sloganıyla yola çıkan Merkez Emlak Danışmanlığı hizmete girdi. Orhangazi Caddesi No. 7'de Volkan Tosun tarafından açılan Merkez Emlak Danışmanlığı Bürosu'nun açılış kurdelesini Kaymakam Mehmet Baygül ile ONNİSAN Güvenlik Hizmetleri Genel Müdürü Emekli Emniyet Müdürü Ertuğrul Kara birlikte kestiler.
Siyasi parti ilçe başkanları ile kalabalık davetlinin de katıldığı açılışta konuşan Volkan Tosun, başta Liman hizmetleri olmak üzere taşeron hizmetleri, sigorta hizmetleri, organizasyon hizmetleri, yurt içi, yurt dışı nakliye ve konteynır hizmetlerini vereceklerini söyledi.

Kaymakam Mehmet Baygül ile Emekli Emniyet Müdürü Ertuğrul Kara'nın alkışlar arasında açılışını yaptıkları Merkez Emlak Danışmanlığı bürosunda davetlilere daha sonra ikramda bulunuldu.

Türkiye'de emlak patlaması yaşanacak

The Observer gazetesi, emlak alımları açısından seçtiği "en çekici beş ülke" arasında Türkiye'ye de yer verdi. Gazete, Türkiye'de emlak patlaması yaşana cağını vurguladı. Türkiye'nin emlak alımları açısından dünyanın "en çekici" beş bölgesinden biri olduğu bildirildi. The Observer gazetesi, Türkiye için "Uzman lar, AB üyeliği aday lığı sayesinde bir emlak patlamasını öngörüyorlar" diye yazdı.
Pazar günlerinde İngiltere'de yayınlanan The Observer gazetesi, emlak alımları açısından dünyanın "en çekici" beş ülkeyi seçti. Gazete, "en çekici" beş ülkeyi Bulgaristan, Cape Verde, Estonya, Türkiye ve Brezilya olarak sıraladı. The Observer Türkiye için şunları yazdı: "Uzmanlar, Türkiye nin AB üyeliği adaylığı sayesinde bir emlak patlaması nı öngörüyorlar. Akdeniz bölgesinde Dalaman civarında, Dalaman havaalanı nın genişletilmesi, üç marinanın inşaatı ve bölgenin ilk golf alanı dahil olmak üzere, planlanan altyapı projeler bu bölgeyi alıcılar için çok çekici hale getirdi. Dikkatle izlenmesi gereken diğer bölgeler ise İstanbul ve Antalya."

'Gemlik Körfez' internette www.gemlikkorfezgazetesi.com

Vaillant
GEMLİK ANA BAYİİ
ULUKAYA DOĞALGAZ ISI SAN.
HÜSEYİN ULUKAYA & CÜNEYT DEMİRLİ ORTAKLIĞI

Gelecekteki Yaşam Konforunuz...
✓ DOĞALGAZ
✓ KOMBİ
✓ KAT KALORİFERİ
✓ MERKEZİ ISITMA
✓ RADYATÖR
✓ SPLİT KLİMALAR
✓ DOĞALGAZ SOBASI
✓ TESİSAT ve PROJE

Merkez : Kayhan Mah. 2 Nolu Cad. 9/A
Tel & Fax : (0.224) 513 88 26 GEMLİK
Şube : Balıkpazarı Mah. Alemdar Cad. No : 4
Tel : (0.224) 513 49 93 GEMLİK
e-mail : c_demirli@yahoo.com
www.ulukaya.ticaret-ltd.com

140 Yıldan Beri...

Çenesuyu
DOĞAL KAYNAK SUYU

su tadında hayat

Çenesuyu 1,2 (Fr) sertlik derecesiyle Türkiye'nin ve dünyanın en yumuşak suları arasında yer alır

İçtiğimiz suyun kalitesi sağlığımız kadar önemlidir

Tam otomatik sistemlerde el değmeden doldurulup ozon sistemiyle en sağlıklı dezenfekte işlemi yapılarak İlk sizin açacağınız güvenli ambalajıyla sizlere ulaşır

Çenesuyu ile Sağlıklı Nesillere...

HAKAN TİCARET

Hakan Arda

Dr. Ziya Kaya Mh. Orhangazi Cad. No : 100 / C

Tel : (0.224) 512 22 55 GEMLİK

GEMLİK'İN İLK GÜNLÜK GAZETESİ

GEMLİK Körfez

TARAFSIZ SİYASİ GAZETE

28 Kasım 2006 Salı info@gemlikkorfezgazetesi.com 25 Ykr

Körfez Ofset'te

Zengin davetiye ve kartvizit çeşitleri, her türlü renkli ve siyah beyaz baskı, kaşe, mühür, kitap, broşür cilt yapımı

Tel : 513 96 83

İstiklal Caddesi Bora Sokak Akbank Aralığı Stüdyo Prestij yanı No : 3/B GEMLİK

Orhangazi Caddesi'nde devriye gezen polis ekipleri, şüphelendikleri bir otoda arama yaptı

Fişek esrarla yakalandılar

✔ Polis ekipleri tarafından şüpheli görülen bir otoda yapılan aramada, içime hazır fişek diye tabir edilen 4 gram esrar ele geçirildi. M.B. F.D. D.İ ve E.D isimli şahıslar hakkında tahkikat başlatıldı.

✔ Öte yandan kuru sıkı ile havaya ateş eden L.M. isimli şahıs için soruşturma başlatıldı. Haberi sayfa 3'de

Papa bugün geliyor

Papa 16'ncı Benedict'in Türkiye ziyareti bugün başlıyor. İlk olarak Anıtkabir'i ziyaret edecek olan Papa'ya devlet başkanlarına yönelik protokol uygulanacak. Papa'nın bir süre önce sarfettiği sözler dolayısıyla İslam aleminin gönlünü alacak mesajlar vermesi bekleniyor. Sayfa 8'de

Güne Bakış

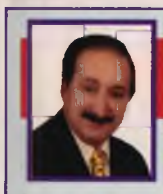

Kadri GÜLER
kadri_guler@hotmail.com

Belediye'yi gezerken

Dün, onarım çalışmaları süren Gemlik Belediyesi'ni gezdim.

Belediye'de yoğun bir çalışma sürüyor.

Adeta Belediye yeniden yapılıyor.

Duvarlar, kapılar, pencereler, yerler... her taraf baştan ele alınmış..

Öyle olması gerekliydi.

Çevrede en bakımsız belediye binası bizim ki idi. Devamı Sayfa 5'de

15 projeye hibe destek

Tarım İl Müdürü Hüseyin Yıldızer, Bursa'da "Kırsal Kalkınma Yatırımlarının Desteklenmesi Programı" kapsamında hazırlanan 15 projeye 2.5 milyon YTL hibe kredi desteği vereceklerini açıkladı. Haberi sayfa 7'de

Yeni sistemle nüfus sayımı başladı

Devlet Bakanı Beşir Atalay, numaralama işlemleri tamamlanan Nevşehir, Kırşehir, Niğde, Aksaray, Çankırı ve Sinop illerinde, nüfus tespit çalışmalarının fiilen başladığını açıkladı. Haberi sayfa 9'da

Kapalı Spor Salonu'nda çalışmalar hızlandı

Yıl sonunda bitirilmesi planlanan Kapalı Spor Salonu'nda salon zeminine parke döşenmesine başlandı. Sayfa 5'de

GEMDAŞ YETKİ NO : 035

Ezgi Mühendislik

"Gemlik Sürücü Kursu Kuruluşudur"

- DOĞALGAZ DÖNÜŞÜM
- PROJE KOMBİ
- KOLON TESİSAT
- PETEK ÇEŞİTLERİ
- DOĞALGAZ MALZEMELERİ
- MERKEZİ SİSTEM
- KAT KALORİFERİ
- PLASTİK BORU TESİSATI
- SIHHI TESİSAT
- FABRİKA DÖNÜŞÜM

DOĞALGAZ'DA ÖNCÜ FİRMA

MASTAŞ RADYATÖRLERİ YETKİLİ BAYİSİ

İbrahim Uslu

Tel : (0.224) 513 11 21 Fax : 513 11 71

Orhangazi Cad. No : 48/C

Marmarabirlik Depoları Karşısı GEMLİK

Buluşma

Gürhan ÇETİNKAYA

Karlofça Antlaşması....

Türklerin Viyana kapılarına dayandığını biliyorsunuz..

Peki 1699 yılında imzalanan Karlofça Antlaşması'nı anımsıyor musunuz?

Adını duymuşsunuzdur kuşkusuz..

Karlofça Antlaşması nın, Osmanlılar aleyhine yapılmış en ağır antlaşma olduğunu ve bu antlaşmayla, Osmanlı Devletinin Orta Avrupa'ya doğru gelişme hareketinin kesinlikle durdurulduğunu da tarih kitaplarında okumuşsunuzdur..

Sizin gibi dünden bugüne bu ülkeyi idare edenler de ..

Karlofça Antlaşması, Osmanlı Devleti'nin toprak kaybettiği ilk antlaşmadır. Bu tarihten sonra Osmanlı Devleti'nin gerileme dönemi başlamış ardından da dört bir koldan kuşatma altına alınmıştır.

Şimdi biraz uzun olacak ama Karlofça antlaşmasını bir kez daha anımsayalım.

Anımsayalım ki tarihin tekerrür olduğunun bir kez daha altını çizelim..

Ona göre de önlemle rimizi alalım.

Gemi kalkmadan..

"1683'te Sadrazam Merzifonlu Kara Mustafa Paşa'nın Viyana'yı kuşatması ile başlayan ve 1699'a kadar önce üç, sonra dört devletle yapılan savaşlar sonunda Almanya, Lehistan (Polonya), Venedik ve daha sonra Rusya ile imzalanan barış antlaşması ..

Osmanlı ordusunun, Viyana önünden çekilmesi üzerine Avrupa devletlerinden Avusturya, Lehistan, Venedik ve Malta, kutsal bir ittifak kurarak, Osmanlıları Avrupa'dan atmak gayesiyle, her taraftan Osmanlı ülkesine saldırdılar. Bu ittifaka daha sonra Rusya da katıldı. On altı yıl süren bu harplerde Osmanlı orduları, dört cephede savaşmak mecburiyetinde kaldı. 1695'te tahta çıkan Sultan İkinci Mustafa Han, kaybedilen yerleri geri almak için Avusturya üzerine üç sefer düzenledi. İlk iki seferde önemli başarılar kazandı ise de, üçüncü seferinde Zenta'da Avusturya ordusunun âni hücumuna uğrayan Osmanlı Ordusu, ağır bir yenilgiye uğradı.

1697 Zenta Bozgunu'ndan sonra sadrazamlığa getirilen Amcazâde Hüseyin Paşa, tecrübeli ve iyi görüşlü bir vezir olduğundan, bu şartlar altında dört cephede savaşa devam edip, elden çıkan yerlerin geri alınmasının imkânsız olduğu nu görmüş ve barış yapılmasının şart olduğunu anlamıştı. Esasında, İngiliz ve Felemenk elçileri de barış için gayret sarf ediyorlardı. Daha önce, gerek Osmanlı Devleti ve gerekse Avusturya, uzun savaşa son verilmesi için faaliyette bulunmuşlar, ancak sulh gerçekleşmemişti. Padişah Sultan İkinci Mustafa Han, elden çıkan yerlerin hiç olmazsa bir kısmı geri alınmadıkça, barışa yanaşmak istemi yordu. İngiliz ve Felemenk sefirleriyle görüşerek sulh akdine lüzum gören Sadrâzam Amcazâde Hüseyin Paşa, devletin on altı yıldan beri savaştığını, maddî manevî pek büyük kayıplara uğradığını, Anadolu ve Rumeli'de asayişsizliklerin ortaya çıktığını, şimdilik barış yapılarak düşman arasındaki ittifakın bozulmasını beklemenin, devlet için daha faydalı olacağını anlatınca, padişah da sulha taraftâr oldu. Taraflar, anlaşmaya karar verdikten sonra, antlaşmanın Tuna Irmağı kıyısında, Belgrad'a yakın Karlofça kasabasında imzâlanması kararlaştırıldı.

Karlofça'daki görüşmeler ve tartışmalar dört ay devam ederek otuz altı celse sürdü. Sert ve çetin müzâkereler sonunda, sulh kararını imzâlamağa mezun olmayan Rusya hâriç olmak üzere, üç devletle yirmi beşer sene müddetle ayrı ayrı muâhede ve Rusya ile de üç esne üzerinde mütâreke imzâlandı. Barış görüşmelerine arabulucu olarak katılan İngiliz ve Hollanda hükümetleri, Osmanlı hükümetine konferanstan önce antlaşma esaslarını kabataslak ortaya koyan bir protokol imzalatmayı başardılar, bu sebeple Osmanlı birinci murahhası Râmî Mehmed Efendi'nin başarılı diplomatik faaliyetlerine rağmen, Karlofça Antlaşması, Osmanlı Devleti için ağır bir mağlubiyet oldu.

26 Ocak 1699'da Avusturya ile imzalanan yirmi maddelik antlaşmaya göre; Bonat eyaleti bütün sancakları ile Osmanlılarda kalıyor, Erdel de dahil olmak üzere Macaristan'ın diğer yerleri, Avusturya'ya terk ediliyordu. Hırvatistan taraflarında her iki devlet ellerindeki yerleri muhafaza ediyorlardı. Bu tarafta Sava Nehri hudut kabul edildi. Tire ve Moroş nehirleri, balık avı vesâire ihtiyaçlar ve nehir gemileriyle yapılacak nakliyat için her iki tarafça serbest bırakıldı. Bu antlaşma ile Erdel (Transilvanya), Osmanlı nüfuzundan çıkarak Avusturya'nın bir eyaleti oldu.

Lehistan'la imzâlanan on bir maddelik antlaşmaya göre; Osmanlı Devleti, Bucaş Muahedesi ile Lehlilerden aldığı Podolya eyaleti ve Kamaniçe ile Ukrayna'yı geri veriyordu. Bundan başka, Osmanlı hükümeti, Kırım Hanlığı'nın Lehistan'a taarruzunu önlemeği taahhüt ettiği gibi, aynı zamanda Lehlilerin, Kırım hanlarına her sene vermekte oldukları vergi de kaldırılıyordu.

Venedik Cumhuriyeti ile de on altı maddelik bir antlaşma yapıldı. Bu antlaşmaya göre: Kuzey Mora'da yarımadanın kapısı olan Korent şehri müstesna olmak üzere Mora Yarımadasıyla Ayamavra Adası ve yanındaki Küçük Ada, Dalmaçya'da Knin, Sin, Gabelas Zadvarya, Vorgaraç, Velika, Çeklot kaleleriyle, daha güneyde Nove ve Rısen (Resne) kaleleri gibi, muharebe esnasında Venedikliler tarafından alınmış olan yerler, ayrıca onlarda kalıyordu. Venedikliler de İnebahtı Körfezinin kuzeyinde elde ettikleri bütün şehir ve kasabaları geri veriyorlardı. İnebahtı liman ve kalesi de bu suretle Osmanlılara iâde ediliyordu.

Azak Kalesini alarak Karadeniz'e çıkmak isteyen Rus Çarı Deli Petro'nun bu emeline, Kerç Boğazının Osmanlılar elinde olması ve bu sırada Osmanlılarla Avusturyalılar arasında sulhun yapılması mani olmuştu. Bu sebeple Çar, Karlofça'ya murahhas (temsilci) göndermiş, ancak murahhas sulha yanaşmayarak, üç sene üzerine bir mütareke yapıp memleketine dönmüştü. Ancak, Çar yalnız [illegible]na niyetini gerçekleşt[illegible]meyeceğini anladığından, ertesi yıl İstanbul'a bir murahhas gönderdi. Reisülküttab Râmi Mehmed Efendi ile Rus Murahhası Ukrayçov arasında yapılan görüşme lerden sonra (on dört maddelik) antlaşma imzâlandı.

14 Temmuz 1700'de Rusya ile imzâlanan yine yirmi beş yıl süreli İstanbul Muahedesine göre; Azak Kalesi ve etrafında ona tabi kale ve hisarlar ile, Koban taraflarından önemli bir bölge Ruslara bırakıldı. Özi Suyu üzerindeki Doğan (Togay), Gâzi Kerman, Şahin Kerman, Nusret Kerman hisarları yıkılmak üzere, o havali Osmanlılara iâde olundu. Ayrıca Rusların daimî suretle İstanbul'da kapı kethüdası ismiyle küçük elçi bulundurmaları ve bunun diğer devletlerin daimî elçileriyle aynı hakka sahip olması kabul edildi.

1683 Viyana Bozgunu ile başlayan on altı yıllık harp neticesinde, devletin asırlardan beri elde ettiği yerler elden çıkmış, Macaristan, Erdel, Podolya, Ukrayna, Mora gibi geniş bölgeler, Bosna ve havalisinden mühim yerler düşman eline geçmiştir.

Karlofça Muahedesiyle neticelenen ve dört cephede ve bilhassa Avusturya ve Venedik cephelerinde en kıymetli toprakların terkini gerektiren bu savaşlar, Osmanlı ordusunun bundan böyle yeniden tertip edilerek yeni usullere göre harp etmesini icap ettiriyordu.

Karlofça Muahedesi, Osmanlıların askerî kudretinin mühim surette zaafa uğradığını meydana çıkarmış ve asırlarca süren, düşman üzerindeki Türk kudret ve satvetini silmiştir.

www.kocakgayrimenkul.com

KOÇAK GAYRİMENKUL BANKASI

GENEL MÜDÜRLÜK 444 0 550

EDAS / GEMLİK ŞUBESİ
Tel : (0.224) 512 08 58
Fax : (0.224) 512 08 61
İstiklal Caddesi Adliye Aralığı Lider Apt.
Kat : 2 Daire : 1 Gemlik / BURSA

ARANAN GAYRİMENKULLER

AA-027 Yalova Yolu 1000 M2 Ticari imar zeytin satış mağazası olacak arsa
AA-004 Mevki önemli değil 1000 M2 deniz görecek arsa
AA-53 Umurbey 2000 M2 villa imarlı arsa
AA-13 Kumla Narlı arası 1000 M2 Deniz görecek içinde ev olabilir
AA-058 Gemlik civarı 7000 M2 su, elektrik yola yakın imarlı arsa
AA-059 Balıkpazarı 200 M2 iki katlı müstakil ev olabilir arsa.
AA-044 Orhangazi çevre yolu 1500 M2 zeytin depolama yeri olacak arsa
EE-036 mevki önemli değil 5 katlı kelepir olacak bina
EE-046 İstiklal Cad. yatırım amaçlı Zemin dükkan
EE-009 Sahilde 200 M2 2katlı deniz görebilecek üst üste veya karşılıklı iki daire veya dubleks daire olabilecek işyeri
EE-092 Mevki önemli değil 10000 m2 kapalı depolama alanı olacak kiralık arsa.
EE-069 Mevki önemli değil rehabilitasyon merkezi olacak asgari 18odalı 3 katlı kiralık bina

SATILAN - KİRALANAN GAYRİMENKULLER

SATILIK ARSA

AA-049 Orhangazi Cad. 730 M2 üç yanı yol
AA-050 Umurbey 5325 M2 yol kenarı
AA-002 Büyük Kumla 928 M2 imarlı
AA-068 Orhangazi 19077 M2 sanayi imarlı
AA-055 Umurbey 3850 M2 körfez manzaralı zeytin ağaçları var
AA-060 Küçük kumla 1000 M2 imarlı
AA-064 Serbest Bölge 39183 M2 sanayi imarlı
AA-009 Kurtul 280 M2 Köy içi
AA-006 Gençali 18350 M2 denize 800MT anayol üzeri su elektrik var.
AA-080 Kapaklı 596 Mt2 villa konut imarlı
AA-014 Manastır 909 M2 villa imarlı
AA-067 İznik Göl Kenarı 800000 M2 turzim tesisi kurulabilir.
AA-015 Hisartepe 120 M2 deniz manzaralı yola cephe hisseli tapu
AA-016 Hisartepe 149 M2 deniz manzaralı yola cephe hisseli tapu
AA-005 Karacali 9275 M2 konut imarlı arsa
AA-062 Gemlik Bursa Yolu 13000 M2 Zemin etüdlü 5 kat imarlı
AA-063 Narlı Köyü 1222 M2 anayola 50 metre
AA-045 Umurbey 380 M2 deniz manzaralı villa imarlı

SATILIK ÇİFTLİK

EE-080 Orhangazi Cd. 7800 M2 Ev ahır elekt., su, artezyen var
EE-134 Orhangazi İznik yolu 2500 M2 dubleks ev8 oda, 2 banyo elekrik, su zeytin ve meyva ağaçları çocuk parkı ana yola 120 mt
EE-136 Dürdane 2272 M2 2 katlı meyve ağaçlı
EE-071 Esadiye Köyü Yalova 12902 M2 2 katlı ahşap bina ev, ahır, traktör
EE-075 Mudanya 1532 M2 anayola cepheli havuzlu müstakil denize sıfır, altı garaj, portakal bahçesi var

SATILIK DAİRE

EE-081 Manastır 135 M2 1.kat 3+1 fuul doğalgazlı
EE-002 Manastır 100 M2 4.kat 3+1 kaloriferli
EE-082 Manastır 145 M2 3.kat 3+1 cift banyo ve wc, kaloriferli, asansörlü
EE-013 Yenisahil 90 M2 5. kat 3+1 masrafsız, deniz manzaralı
EE-014 Manastır 124 M2 1.kat 3+1 masrafsız bakımlı
EE-083 Eşref Dinçer Mh. 130M2 2.kat 3+1 yeni bina
EE-057 Cumartesi pazarı 70 M2 5. Kat 2+1 çelik kapı, kartonpiyer, pimapen
EE-060 Manastır 150 M2 3. kat 3+1 full
EE-108 Manastır 150 M2 1-2-3-4-5-.. katlarda 3+1 full, lüks, ağustos 2007 teslim deniz manzaralı 10 adet daire
EE-061 Balıkpazarı 88 M2 5.kat 2+1 bakım ister 35.000 YTL
EE-015 Eski Pazar Cd. 95 M2 2+1 sobalı, kartonpiyerli
EE-085 Manastır 110 M2 12.kat kartonpiyerli, kaloriferli, masrafsız
EE-004 Gazhane Cd. 125 M2 5.kat 2+1 kaloriferli
EE-017 Gemlik Merkez 110 M2 5.kat 3+1 çarşıya yakın
EE-018 Hamidiye Mh. 144 m2 4.kat bakımlı
EE-058 Manastır 130 M2 5.kat 3+1 deniz ve yola cepheli
EE-062 Manastır 120 M2 4.kat 3+1 full daire
EE-021 Gemlik 87 M2 5.kat 2+1 çelik kapı, kartonpiyer, pimapen
EE-024 Dr. Ziya Kaya Mh. 115 M2 2.kat 3+1 kaloriferli, pimapen, saten boya, kartonpiyer
EE-005 Lise Cad. 110 M2 2.kat 3+1 bakımlı daire
EE-093 Manastır 195 M2 5.kat 4+1 2 banyo, 2 wc, asansörlü, doğalgazlı
EE-130 Manastır 195 M2 3.kat 4+1 2 banyo, 2 wc, asansörlü, doğalgazlı
EE-129 Manastır 195 M2 zemin 4+1 2 banyo, 2 wc, asansör, doğalgaz
EE-094 Manastır 155 M2 zemin 3+1 2007 temmuz teslim krediye uygun
EE-125 Manastır 155 M2 1.kat 3+1 2007 temmuz teslim krediye uygun
EE-128 Manastır 155 M2 4.kat 3+1 dubleks, 2007 temmuz teslim krediye uygun
EE-127 Manastır 155 M2 2.kat 3+1 2007 temmuz teslim krediye uygun
EE-126 Manastır 155 M2 1.kat 3+1 2007 temmuz teslim krediye uygun
EE-031 Manastır 130 M2 2.kat 3+1 kartonpiyer, amerikan kapı, full eşyalıE-091 Narlı Köyü 75 M2 2.kat 2+1 eşyalı 2 adet yüzme havuzu, spor alanı ve çocuk parkı masrafsız
EE-011 Narlı Köyü 75 M2 2. Kat 2+1 eşyalı, 2 adet yüzme havuzu, spor alanı, çocuk parkı, masrafsız
EE-012 Manastır 120 M2 6.kat 3+1 masrafsız bakımlı
EE-096 Manastır 150 M2 1.kat 3+1 deniz manzaralı kaloriferli, özel yapım
EE-100 Manastır 140 M2 3.kat 3+1 özel yapım lüks kaloriferli
EE-103 Manastır 220 M2 Dubleks 4+1 lüks

SATILIK DÜKKAN

EE-133 Adliye karşısı Ihlara 325 M2 zemin full eşyasıyla birlikte
EE-105 Demirsubaşı Mh. 24 M2 1.kat köşe dükkan
EE-007 Gazhane Cd. 120 M2 1.kat kaloriferli, 1.100 YTL kira geliri var, banka ipotekli

SATILIK FABRİKA

EE-133 Orhangazi Cd. 33000 M2 12000M2 kapalı alanlı hazır
EE-065 Alaşar Köyü 2828 M2 2800 M2 kapalı alanlı hazır
EE-049 İznik yolu 38000 M2 13000 M2 kapalı alanlı hazır, ipotekli

KAT KARŞILIĞI ARSA

AA-037 Hisartepe 90000 M2 imarlı
AA-038 Manastır 1350 M2 imarlı
AA-042 Manastır 2000 M2 imarlı

KİRALIK DAİRE

EE-016 Manastır 120 M2 1.kat 3+1 asansörlü, kaloriferli, 2 aylık depozit
EE-020 Manastır 120 M2 1.kat 3+1 asansörlü, kaloriferli, 2 aylık depozit
EE-006 Hisartepe 130 M2 3.kat 2+1 asansörlü, kaloriferli, 200 USD depozit
EE-095 Eski Pazar Cd. 100 M2 1.kat 2+1 doğalgaz kapıda, full eşyalı

SATILIK VİLLA

EE-068 Dobruca 500 M2 triplex full lüks 350 M2 bahçe
EE-076 Karacaali 550 M2 triplex denize sıfır, jakuzili bahçe
EE-097 Kumla 250 M2 triplex site içi denize 50 mt
EE-054 Umurbey 210 M2 dublex 270 M2 bahçeli, deniz manzaralı
EE-078 Orhaniye Mh. 140 M2 deniz manzaralı lüks ve eksiksiz mobilyalı
EE-101 Bursa Çekirge 180 M2 triplex özel yapım lüks

SATILIK MÜSTAKİL EV

EE-056 Balıkpazarı 165 M2 2.katlı 5 kat imarlı, bahçeli yığma tuğla
EE-010 Hisartepe 190 M2 2,5 katlı müstakil 2,5 katlı , sobalı

SATILIK ZEYTİNLİK

AA-018 Yıkıntı üstü 50000 M2 bakımlı, otopark geçecek
AA-084 Engürü Köyü 2263 M2 zeytinlik tarla
AA-048 Kurtul 7418 M2 köy içi yalova yoluna 1 Km.
AA-051 Umurbey 1650 M2 yola yakın, araba girer, 50 zeytin ağacı var
AA-007 Karsak boğazı 40640 M2 asfalta 500 Mt., sulu, sondajlı, 1500 zeytin ağacı

MUHTELİF

EE-038 Karsak Boğazı 10000 M2 rutsatlı, imarlı benzinlik
EE-040 Orhangazi yolu 4000 M2 ruhsatlı, imarlı benzinlik
AA-009 Kurtul 280 M2 tarla köy içi
EE-045 Karsak Boğazı 7265 M2 2,5 katlı hazır işyeri, restaurant
EE-072 Deminsubaşı Mh. 70 M2 4 katlı bina bakıma ihtiyacı var, her katın ayrı girişi var.
EE-073 İstiklal Cad. 25 M2 2 katlı devren kiralık dükkan faal durumda market, tekel bayi.

NOT : Telefonla görüşmelerinizde Kayıt No'sunun bildirilmesi rica olunur.

Orhangazi Caddesi'nde devriye gezen polis ekipleri, şüphelendikleri bir otoda arama yaptı

Fişek esrarla yakalandı

Seyfettin ŞEKERSÖZ

Durumundan şüphelenilen bir otoda yapılan aramada fişek tabir edilen içime hazır esrar ele geçirildi.
Edinilen bilgiye göre, Orhangazi Caddesi'nde devriye gezen polis ekipleri tarafından şüphelenilen bir otoda arama yapan ekipler, içime hazır vaziyette fişek diye tabir edilen 4 gram esrar ele geçirdiler.
Oto içinde bulunan esrar maddesi muhafaza altına alınırken M.B. F.D. D.I. ve E.D. isimli şahıslar hakkında tahkikat başlatıldı.
Öte yandan yine esrar satmak ve içmek suçlarıyla sabıkası bulunan M.A.Y.'yi Kayhan Mahallesinde esrar içerken yakalayan polis ekipleri Cumhuriyet Savcılığından aldığı izin ile evinde yaptığı aramada 4 gram esrar ele geçirdi.
Esrar maddesi muhafaza altına alınırken şüpheli M.A.Y. hakkında soruşturma başlatıldı.

Kuru sıkılar moda oldu

Son günlerde ele geçirilen kuru sıkı tabancalara bir yenisi daha eklendi.
Edinilen bilgiye göre, Eşref Dinçer Mahallesi'nde havaya ateş ettiği tespit edilen bir kişi üzerinde BOLW ibareleri bulunan kuru sıkı tabanca ile yakalandı.
İsminin L.M. olduğu tespit edilen kişi hakkında meskun mahalde havaya ateş etmek suçuyla soruşturma başlatıldı.

Babasını 8 yerinden bıçakladı

Bursa'da yaşlı bir şahıs, aynı evde oturduğu oğlu tarafından 8 yerinden bıçaklandı.
Edinilen bilgiye göre, merkez Yıldırım İlçesi'ne bağlı Yeşilyayla Mahallesi Akdere Sokak'ta meydana gelen olayda, 73 yaşındaki Ali Işık, daha önceden tartıştığı oğlu V.I. (33) tarafından bıçaklandı. 8 bıçak darbesiyle kanlar içerisinde kalan yaşlı adam çareyi sokağa kaçmakta buldu. Komşularının yardımıyla Bursa Şevket Yılmaz Devlet Hastanesi'ne kaldırılan baba Ali Işık tedavi altına alındı. Babasını 8 yerinden bıçakladıktan sonra kaçan V.I. çok geçmeden suç aleti bıçakla birlikte yakalanarak gözaltına alındı. Polis olayla alakalı soruşturma başlattı.

Traktörden düşürdüğü tüfek ölümüne neden oldu

Bursa'nın Mustafakemalpaşa İlçesi'ne bağlı Karaoğlan Köyü'nde bir çocuk, traktörden düşürdüğü tüfeğin ateş alması neticesinde öldü.
Edinilen bilgiye göre, ilçenin Taş[illegible] Köyü'nde ikamet eden İsmail Fi[illegible] çocukları Se[illegible] Ali ve Ah[illegible]et'i yanına alarak, Karaoğlan Köy[illegible] merasına ha[illegible] otlatmaya gitti. Öğle saatlerinde yanlarında bulunan traktöre binerek otlakta ge[illegible]ye çıkan ba[illegible]e çocukları ne[illegible]serisinde eğ[illegible]meye başladı. Trak[illegible]örün selesinde oturan kardeşlerden 9 yaşındaki Ahmet Filiz, elindeki dolu av tüfeğini düşürünce silah kendiliğinden patladı. Oğlunun bacağından yaralandığını gören baba İsmail Filiz, ambulans çağırmasına rağmen, küçük Ahmet aşırı kan kaybı sebebiyle hayatını kaybetti.
Gözleri önünde oğlunu kaybeden baba Filiz, şoka girip kendini dağa vurduktan saatler sonra köylüler tarafından bulundu. Olayla ilgili tahkikat devam ediyor.

Ölümüne mola!

Mudanya'da dinlenmek için aracını yol kenarındaki cebe park etmeye çalışan esnaf, kamyonetiyle 100 metrelik uçuruma yuvarlandı.
Kazada, aracın camından fırlayan şahıs, feci şekilde can verdi.
Mudanya'nın Zeytinbağı Beldesi Çanaklı Çeşme Mevkii'nde Pazar gecesi saat 23.00 sıralarında meydana gelen kazada, idare sindeki aracın direksiyon hakimiyetini kaybeden 52 yaşındaki Mehmet Altın, 26 FH 392 plakalı kamyoneti ile 100 metrelik uçurma yuvarlanarak feci şekilde can verdi.
Edinilen bilgilere göre nalburiye malzemeleri satmak üzere Gemlik'ten sıklıkla Mudanya belde ve köylerine geldiği öğrenilen Mehmet Altın, pazar günü uğradığı Eşkel Köyü'nde akşam Trabzon-Fenerbahçe maçını izledikten sonra Gemlik'e dönmek üzere yola çıktı.
Zeytinbağı Beldesi'nden Mudanya istikametine doğru bir kilometre çıktıktan sonra Çanaklı Çeşme Mevkii'ne yaklaştığı sırada yol kenarındaki cebe girmek isteyen Altın, kam yonetinin direksiyon hakimiyetini kaybe dince olanlar oldu. Kamyonet büyük bir hızla 100 metrelik uçuruma yuvarlandı ve sahildeki kayalıkların üzerine düşerek adate bir hurda yığınına döndü.
Bu sırada Zeytinbağı Limanı'nda oturan balıkçılar, büyük bir gürültü ile ağaçlık alandan sahile yuvarlanan bir aracı görmesi üzerine durumu jandarmaya bildirdi. Hurda olan aracı sahilde kayalıkların üzerinde bulan Mudanya İlçe Jandarma Komutanlığı'na bağlı ekipler, daha şoföre ulaşmaya çalıştı. Yaklaşık 1.5 saat süren ve sivil savunma ekiplerine de katıldığı çalışmaların ardından, talihsiz esnafın cesedine uçuruma yuvarlandığı bölgeden 30 metre uzaklıktaki ağaçlık alanda ulaşıldı.
Altın'ın araç uçuruma yuvarlanırken, kamyonetin camından fırladığı tahmin ediliyor.

'Gemlik Körfez' internette
www.gemlikkorfezgazetesi.com

ABONE OLDUNUZ MU?
Körfez
OKUYUN - OKUTUN
ABONE OLUN

Yazı YORUM

Diş Hekimi Özcan VURAL
ozcanvural1933@hotmail.com
www.milliyet/blog/özcan vural

Papa'ya saygı.....

Katoliklerin ruhani lideri Papa 16. Bene dictus Türkiye'yi ziyaret ediyor..

Vatikan sembolik bir devlet görünümünde ama Papa milyonlarca Katolik ve bilhassa Avrupa devletlerinin dini lideri..

Bu gün için söylenen bir çok iddia dışında, bu ziyaretin Hıristiyan – Müslüman uzlaşmasına yapacağı veya yapamayacağı katkı üzerinde bütün dünyanın dikkati; tabiidir ki ayni ölçüde Türkiye'nin de üzerinde olacağını unutmamalıyız..

Türkiye'nin seneler önce yapılan Mehmet Ali Ağca olayının olması nedeniyle çok kötü bir nota sahip olması sebebiyle, Türkiye potansiyel bir tanıtım felaketi ile karşı karşıya.. Bu olay dinler tarihine kara bir leke olarak geçti...

Avrupa'da son yapılan bir ankete göre 36 ülke arasında en sevilmeyen ülke sıralamasında Türkiye 35 'inci sevilmeyen ülke, son sırada İsrail...

Şimdi sebepler ne olursa olsun bu görünüş hiç te iyi bir şey değil..

Hatta utanılacak bir durum...

Papa'nın ziyareti üç aydan önce bilindiği halde, ona göre bir randevu vermeyip, daha sonrada Nato toplantısı var diye Türkiye'den kaçmak Başbakan'a yakışmıyor.

Hem de yanına Dış işleri bakanını alarak kaçıyor...

Bu kötü tanımın fark eden hükümet çark ederek durumu kurtarmaya çalışıyor...

BaşbakanErdoğan Papa ile havaalanında kısa da olsa bir görüşme yapmaktan söz ediyor... Bütün mesele Papa ile yan yana bir resmi olmaması..

Vatikan 'dan yapılan açıklamalarda ziyaret sırasında Papa'nın Sultan Ahmet camii'ni gezmek istediğini belirtiyorlar. Tarihte daha öncede iki Papa'nın bir camiye girdiğini gösterirken, 16. Benedictus (Papa) bu jestiyle İslam alemine, daha önce bizleri kıran sözlerinden duyduğu pişmanlığı sembolik bir şekilde ifade etmiş olacak..

Ziyaret öncesinde "Papa suikastı" veya " Papa'nın putluğu" üzerinde kitapların yayınlanması, fanatiklerin nefret ve öç duygularını ortaya dökmesi, çok daha bilge olması gereken koca koca adamların ortaya attıkları söylentiler, hükümet adamlarımızın dışarıya kaçmaları Batı'da geniş bir yankı buluyor...

Bu ziyaret dolayısıyla en az 2000 gazetecinin – Televizyonun Türkiye'de olması aslında Türkiye için büyük bir tanıtım şansı... Tabiidir ki iyi yönlerimizi sergilersek...

Ne yapılırsa yapılsın elbette bu fanatikleri tatmin etmeyecektir.. Zaten onların algılama ve düşünme yetisi normal olsa fanatik olmazlardı.. Bunlar hasta..

Ancak Türkiye'nin fanatiklere teslim olması gibi bir lüksü yok..

Aslında Vatikan'ın da olumsuz beklentileri olan bu ziyaretten, olumlu şeyler çıkması için uğraştığı anlaşılıyor. Bu nedenle Türkler olarak, geçmişte ne söylenmiş olursa olsun, Papa'ya karşı üstün bir misafirperverlik göstermek sadece kendi imajımız, itibarımız için değil, dinler arası barış için yapılmalıdır..

Bağırıp çağırarak, nefret dolu sözlerle sokaklara dökülmekle, Mitingler yaparak buradan oy kapma hesaplarına girmekle, hoşgörüye dayanmayan açıklamalarla, çirkin yüzümüzü teşhir etmek bizlere ve İslam'a ne kazandırabilir ki...

Papa ziyaretinde alınan olağan üstü güvenlik tedbirlerinin boyutu bile şimdiden dünyada olumsuz mesajlar veriyor...

Bence Türkiye bu ziyareti iyi, aklıselim ile değerlendirmeli, her zaman olmayacak bu ziyaretten kendi adına kazançlı çıkmalıdır...

Basit hesaplar, yirminci asıra, bilime –ilime gözlerinizi kapatmak, hoşgörünün dinimizce söylendiği Müslümanlıkta fanatik hareketler yakışmıyor.

Belkide Tanrı katında günahta oluyor....

GEMLİK Körfez GÜNLÜK SİYASİ GAZETE

Atatürk İlköğretim Okulu'ndan TSO'ya nezaket ziyareti

Seyfettin ŞEKERSÖZ

Atatürk İlköğretim Okulu Müdürü Mustafa Koreyhan ile Okul Aile Birliği üyeleri ve öğrenci temsilcileri TSO Başkanı Kemal Akıt'a nezaket ziyaretinde bulundular.
Okul Müdürü Mustafa Koreyhan, TSO Başkanı Kemal Akıt'a eğitime verdiği katkılarından dolayı teşekkür plaketi verirken öğrenci temsilcisi Müge Şahin'de çiçek verdi.
Atatürk İlköğretim Okulu öğretmenlerinden Mahmut Özdemir ile Okul Aile Birliği Başkanı Havva Katip, Yardımcısı Meral Efe ve Yazman Hülya Balaban'ın da bulunduğu ziyarette eski anılar tazelendi.
Mezun olduğu okul olan Atatürk İlköğretim Okulu'nun kendisinde farklı duyguları bulunduğunu söyleyen Kemal Akıt, *"Atatürk Okulu'na elimizden geldiği kadar yardımcı olmaya çalışıyoruz. Atatürk okulunun bende önemi büyüktür"* dedi.
Yeni göreve gelen Okul Aile Birliği ile ziyaretlerde bulunduklarını ifade eden Atatürk İlköğretim Okulu Müdürü Mustafa Koreyhan, okulu eski heyecanlı günlerine döndürmek için çalıştıklarını ve bu okuldan mezun olanlardan destek beklediklerini söyledi. Ülkenin geleceği olan çocuklar için her türlü katkıyı verdiklerini ve ilk yapılan çelik konsiriksiyon TSO Gazi İlköğretim Okulu'nun ülkede örnek olduğunun altını çizen Kemal Akıt, zor şartlarda bitirdikleri okulun yanı sıra ilçedeki diğer okullara da çeşitli yardımlar yaptıklarını belirterek *"Okul aile birlikleri fahri çalışan insanlardan oluştuğu için onları taktir ediyorum. Onların okullar için büyük önemleri vardır. Elimizden geleni yapmaya hazırız"* dedi.
Sohbet havasında geçen nezaket ziyaretinde Atatürk İlköğretim Okulu Müdürü Mustafa Koreyhan, Gemlik'te bir ilki başarmak için çalışmalara başladıklarını belirterek *"Atatürk Okulu'nu bitiren mezunlar için geleneksel hale getirmek istediğimiz pilav günü yapmak istiyoruz. Burada eski mezunları bir araya getirebilirsek mutluluk duyacağız"* dedi.

BAY MUSTAFA ÖZALP EMLAK'TAN

Her Çeşit Emlak Alım, Satım ve Kiralama Hizmetleri

Daire, Zeytinlik, Villa, Dükkan, Arsa, Arazi
TAPU TAKİP İŞLERİ YAPILIR
ACİL SATILIK ve KİRALIKLARINIZ İÇİN BİZİ ARAYINIZ

120 m2 3 + 1 SATILIK LÜX DAİRE
Kayhan Mahallesi'nde denizi gören 3 oda 65 m² SATILIK DAİRE
Manastır Dilek Sitesi'nde SATILIK LÜX DAİRE Denizi gören, 3+1, 140 m²
Balıkpazarı'nda 115 m2 2+1 Satılık Daire
3 Ayrı Daireli Müstakil Ev (Bahçe İçinde)Yeni Devlet Hastanesi Altı
Eski Pazar Cad. 100 m2 Dükkan, Serçe Sokak 54 m2 2 dükkan
Balıkpazarı Eski sahil Mektep Sokak No:2 D:4 Sadık Fatma Apt. 3+1- 110 m2 asansörlü -kombili satılık daire
Bağ-Kur Sanayi Sitesinde 185 m2 çekme katlı, içindeki yeni atari makineleriyle satılık dükkan. Önünde 115 m2 Bahçeli
K.Kumla'da Ayazma Mevkii 6 Dönüm Zeytinlik

Yalova'da Termal Barajı'nın altında 408 m2 arsa - Çınarcık, Yalova 448.54 m2 arsa
Termal Barajı'nda 407.77 m2 arsa
Termal Girişinde 433.02 m2
Termal yolu Gülerce Villalarının altı 9880 m2 arsa
Umurbey'de 12 dönüm arazi ve Azot kavşağına 400 m2 uzaklıkta

Trafik, Kasko Dask, Acıbadem Sağlık ve Her Türlü Sigorta İşlemleri ve Doğalgaz Poliçesi Yapılır.
ŞEKER SİGORTA
Macide ÖZALP
Tel : 513 24 74 Fax: 514 10 21

Bu sokağın hali ne olacak?

Seyfettin ŞEKERSÖZ

Gazhane Caddesi ile Kumsal Sokak arasında bulunan Fırın sokakta oturanlar bozuk yola isyan ediyorlar.
Gazhane Caddesi ile Kumsal Sokak arasın da alçak bir sokak görünümünde kalan Fırın sokak en küçük yağışta bile geçilmez duruma geliyor.
Kazıldıktan sonra bir daha onarım yapılmayan sokakta yürümek bile insanlara eziyet veriyor.
Sokak içinde oturan vatandaşlar ile çevredeki esnafı da zor durumda bırakan Fırın sokağın biran önce yapılması isteniyor.
Çaresiz durumda yolu gösteren vatandaşlar, *"Fırın Sokak Gemlik'in en bozuk sokağıdır, bu sokak neden yapılmıyor, alçakta kaldığı için sürekli su altında kalıyor. On metre ileride oturan Belediye başkanımız bir kere de buradan geçse bizim halimizi görecek ve bize hak verecektir. Bu sokağın yeniden yapılmasını istiyoruz"* dediler.
Önümüzdeki günlerde yaşanacak yağışlı havalarda yine aynı geçilmez duruma gelecek olan Fırın Sokak'ta yapılan kazılardan sonra GEMDAŞ'ın da yaptığı hat çalışması ortaya bozuk bir yol bırakırken vatandaşlar ellerini açarak çaresizliklerini dile getiriyorlar.

Kapalı Spor Salonu'nda çalışmalar hızlandı

Seyfettin ŞEKERSÖZ

Yıl sonunda bitirilmesi planlanan Kapalı Spor Salonu'nda çalışmalar tüm hızıyla devam ediyor. En önemli çalışmaların sürdüğü salon zeminine parke döşenmesine başlanırken, en son sistem Skorbord'lar yerlerine konuyor. Uzun yıllar çeşitli nedenlerle durdurulan ve yaklaşık üç yıl önce yeniden başlatılan çalışmalar sonucu bitirilme noktasına gelen Kapalı Salonda başlatılan zemin çalışmaları aralıksız sürüyor. Salonun zeminine döşenen özel malzemelerden sonra şimdi de kaliteli ithal parkeler döşenmeye başlandı. Salonun içinde devam eden çalışmaların yanı sıra çevresinde başlatılan düzenleme çalışmaları da süren Kapalı Salonun Aralık ayı sonunda teslim edileceği öğrenildi. Bursa'nın Atatürk Kapalı Spor Salonundan sonra en modern salonu olacak olan Gemlik Atatürk Kapalı Spor Salonu'nda açılışından sonra çok önemli turnuvalar ile maçların oynanacağı bildirilirken, final maçlarının da oynanması bekleniyor.

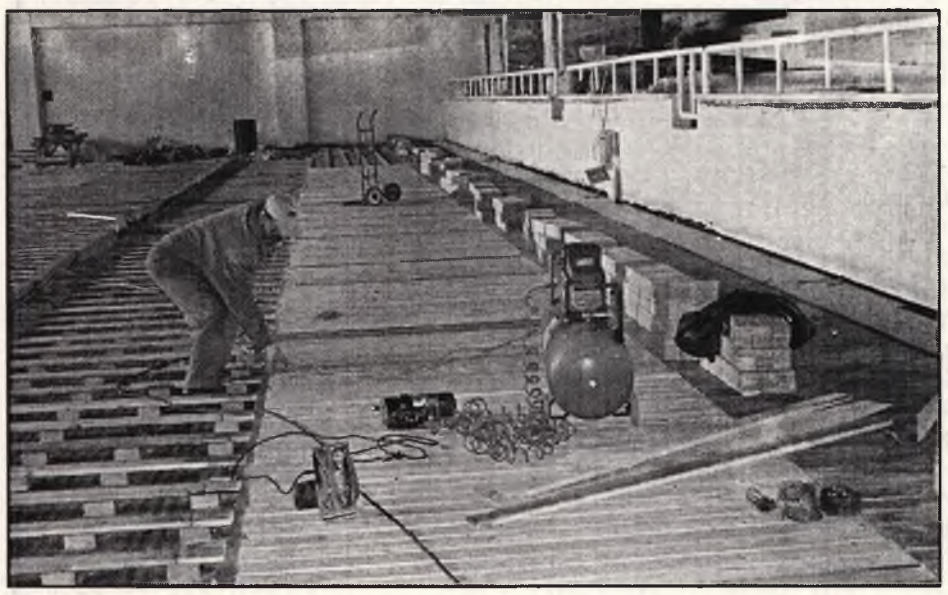

Öğrenci velilerine Bilgisayar kursu

Seyfettin ŞEKERSÖZ

Gemlik Halk Eğitimi Merkezi Müdürlüğü ile Lale Kemal Kılıç İlköğretim Okulu işbirliğiyle açılan Bilgisayar Okur Yazarlık kursuna velilerden büyük ilgi var. Okul Bilgisayar Laboratuarında başlatılan kursun öğretmenliğini HEM Usta Öğreticisi Nurgül Kaynak yapıyor. Tamamı bayan olan kursta katılımcıların tümü ilköğretim okulu mezunu ve hepsi de öğrenci velisi 15 kişi Bilgisayarı öğrenmeye çalışıyor. 20 Ocak 2007'de sona erecek olan Bilgisayar Okur Yazarlığı kursunda A'dan Z'ye Bilgisayar öğretilirken kurslar haftanın 4 günü veriliyor. Pazartesi, Çarşamba, Perşembe ve Cuma günleri saat 13.30 ile 16.30 arasında devam eden kurslar sonunda katılımcı velilere HEM tarafından sertifika verilecek.

Güne Bakış

Kadri GÜLER
kadri_guler@hotmail.com

Belediye'yi gezerken

Neyse geç de olsa yenilenmesine sevindim.

Çünkü 1989 yılında hizmete giren bu binanın ne zemininde, ne duvarlarında, ne kapılarından ne tuvaletlerinde, ne sıhhı tesisatında hayır kalmamıştı.

Binasına bakamayan bir belediye il çeye nasıl hizmet götürür diyordu görenler..

Geç de olsa yenileniyor binamız.

Tuvaletleri gezdim önce

Her yer pırıl pırıl oluyor.

Duvarlar elden geçmiş, merdivenler mermer döşeniyor.

Tüm çerçeveler pimapen kaplanmış, kapılar yenileniyor.

Bina, Gemlik'e yakışır hale geliyor.

Geliyor da belediye de personel kalmıyor.

Geçtiğimiz günlerde Satınalma Şefi Eyüp Kılık'da emekli oldu.

Memurlarla konuştuğumda herbirinin üç dört görevi olduğunu söylediler.

Emekliliği gelen bir gün bile durmuyor Belediye de yerine kadro olduğu halde insan alınmıyor.

Bu gidişle Gemlik Belediyesi 20 personel ile hizmet verecek Gemlik'e tabii verebilirse.

Araştırılsın, Türkiye belediyeleri içinde veterier hekiminin temizlik işleri Müdürlüğü yaptığı bir Belediye var mı?

Ve iddia ediyorum yoktur.

Kısacası Gemlik Belediyesi yenileniyor ama içinde çalışacak görevli kalmayacak.

Bence belediye hizmet binasında personel daha da azaldığında tasarruf için daha küçük bir bina bulunup oraya geçilmeli.

Böylece Belediye bu binayı da kiraya verinse kasasındaki paralar da çoğalır. Bu bir görüş.

İLAN

GEMLİK ASLİYE HUKUK MAHKEMESİNDEN

DOSYA NO : 2006 / 68

Bursa ili Gemlik ilçesi Orhaniye Mahallesi Mersinli Boğazı mevkiinde kain doğusu kısmen 165 nolu kadastro parseli kısmen 91 nolu kadastro parseli ve kısmen 182 nolu kadastro parseli, batısı 171 ve 172 nolu kadastro parselleri, kuzeyi 74 nolu kadastro parseli, kısmen 93 nolu kadastro parseli güneyi kısmen 173 nolu kadastro parseli kısmen 177 nolu kadastro parseli ile çevrili 2211,77 m2 miktarındaki taşınmazın davacı ARİF NİLÜFER tarafından senetsizden tescili istenildiğinden dava konusu taşınmaz hakkında hak iddiasında bulunanların ilan tarihinden itibaren 3 ay içerisinde mahkememizin 2006/68 esas sayılı dosyasına müracaat etmeleri ilan olunur. 24.11.2006

B - 5540

KAYIP

Balıkesir İl Milli Eğitim Müdürlüğünden aldığım Öğretmen Kimlik Kartımı kaybettim. Hükümsüzdür. FESİH CENGİZ

'Gemlik Körfez' internette www.gemlikkorfezgazetesi.com

Bursa başarısını tescilledi

Sağlık Bakanlığı ve UNICEF'in işbirliği ile yürütülen "Bebek Dostu Hastaneler ve Bebek Dostu İl" projesi kapsamında, "Bebek Dostu İl" unvanı kazanan Bursa'ya plaketi, Ankara'da düzenlenen bir törenle verildi. Türkiye genelinden 20 il idarecisinin katıldığı törende, Bursa tam 14 plaketle ödüllendirildi.

İl Sağlık Müdürü Dr. Serhat Yamalı, Ankara Dedeman Otel'de düzenlenen ödül törenine Bursa'nın adeta çıkartma yaptığını belirterek, böylesi bir başarıya ulaşmanın gururunu yaşadıklarını kaydetti.

Projenin 1991 yılında başladığını belirten Yamalı, bebek dostu il unvanını gece gündüz çalışarak kazandıklarını kaydetti.

Ankara'da gövde gösterisi yaptıklarını ve 14 plaket aldıklarını vurgulayan Yamalı, törende Bursa Çocuk Hastanesi, Şevket Yılmaz Devlet Hastanesi, Çekirge Çocuk Hastalıkları Hastanesi, Dr. Ayten Bozkaya Hastanesi, Karacabey Devlet Hastanesi, Mustafakemalpaşa Devlet Hastanesi, Özel Bahar Hastanesi, Özel Hayat Hastanesi, Özel Vatan Hastanesi, Acıbadem Bursa Hastanesi, Doruk Özel Bursa Hastanesi, Uludağ Üniversitesi Sağlık Uygulamaları ve Araştırma Merkezi'nin yanı sıra Bursa Valiliği ve İl Sağlık Müdürlüğü'ne de plaket verildiğini ifade etti.

"Bebek Dostu İl" unvanının almakla her şeyin bitmediğini ve çalışmaların devam edeceğini anlatan Yamalı, Bursa'daki sağlık kuruluşlarının her zaman en iyi olması yönünde gösterdikleri gayreti sürdüreceklerini bildirdi.

Türkiye'de bebek ölüm oranın ortalama binde 29 civarında olduğunu, Bursa'da ise bu oranın binde 7,44 olarak gerçekleştiğine işaret eden Yamalı, "Plaketlerimizi aldık, unvanımızı tescilledik ancak henüz görevimiz bitmedi. Şimdi bu unvanı korumak adına çalışmalarımıza daha da hız vereceğiz. Bursa'mıza hayırlı ve uğurlu olsun" diye konuştu.

AB standartları

Bu arada, Ankara'daki törende bir konuşma yapan Sağlık Bakanlığı Müsteşar Yardımcısı Dr.Rüstem Zeydan, dünya genelindeki 20 bin "bebek dostu" kuruluştan 1000'inin Türkiye'de faaliyet gösterdiğine işaret etti. Dr. Rüstem Zeydan "Sağlıkta son zamanlarda ülkemizde gerçekten güzel gelişmeler yaşanıyor. Sağlık alanında geldiğimiz son noktaya baktığımızda elde ettiğimiz başarı ortalaması ile AB standartlarına ulaşıyoruz. UNICEF ve Bakanlığımızın ortaklaşa yürüttükleri programlar çerçevesinde başarının yakalanması ile birlikte artık ülkemizde doğumların %90'dan fazlası, bebek dostu sağlık kuruluşlarında gerçekleşmektedir" şeklinde konuştu.

Anne sütünün önemine değinen ve Türkiye'de, anne sütünün özendirilmesi, annelere emzirme konusunda doğru bilgi ve doğru alışkanlıklar kazandırılması, doğum hizmeti veren hastanelerde emzirmenin yerleşik ve başarılı bir uygulama haline gelmesi konusunda ciddi çalışmalar yapıldığını belirten UNICEF Türkiye Temsilcisi Edmond Mc Loughney de bu yöndeki çalışmaların aralıksız devam etmesini temenni etti.

Türk yazılım pazarı 650 milyon

Türkiye yazılım pazarı büyümesini sürdürürken, bu yıl sektörün pazar büyüklüğünün yüzde 20 artışla 650 milyon dolara ulaşması bekleniyor.

İhracatı Geliştirme ve Etüd Merkezinin (İGEME) "Yazılım Sektörü" araştırmasından derlenen bilgilere göre, 2,3 trilyon avroyu aşan dünya bilişim pazarında, yazılım sektörü yaklaşık yüzde 20-25'lik bir pazar büyüklüğünü temsil ederken, dünyadaki yazılım harcamasının da 2007 yılında 740 milyar doları aşacağı tahmin ediliyor.

Dünyada yazılım sektöründe önde gelen ülkeler arasında ABD, Almanya, İngiltere, Hindistan, İsrail, İrlanda, İsveç bulunurken, Türkiye'de de yazılım pazarı büyümesini sürdürüyor. 2005 yılında 540 milyon dolara ulaşan Türkiye yazılım pazarının, bu yıl yüzde 20 büyüyerek 650 milyon dolara ulaşacağı belirtiliyor.

Türkiye'de yazılım pazarının büyümesine paralel olarak yazılım dış ticareti de büyürken, kayıt altına alınan yazılım ihracatı 2005 yılında 15 milyon 65 bin dolar oldu. Yazılım ithalatı ise geçen yıl 89 milyon 751 bin dolara ulaştı.

Yazılım ihracatı yapılan ülkelere bakıldığında, 2005 yılında 2,2 milyon dolarla ABD, 2 milyon dolarla Almanya, 1,7 milyon dolarla Irak ilk sıralarda yer aldı.

'Gemlik Körfez' internette
www.gemlikkorfezgazetesi.com

EŞANTİYON SEZONUNU AÇTIK...

34 yıllık tecrübemizle hizmetinizdeyiz

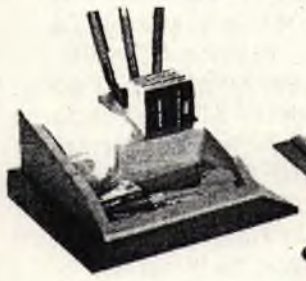

DUVAR TAKVİMİ - GEMİCİ TAKVİMİ- SAATLİ GEMİCİ TAKVİM - ÜÇGEN MASA TAKVİMİ - AJANDA - CEP AJANDALARI - SPİRALLİ AJANDALAR - BLOKNOTLAR - MASA SÜMENİ - KARTON FANTAZİ ÇANTA - ÇANTALAR - OTO KOKUSU - ANAHTARLIK - KÜLLÜK - KALEMLİK - TABAK ALTLIĞI - SAAT ÇEŞİTLERİ

GÖRMEDEN KARAR VERMEYİN

Körfez Ofset MATBAACILIK - YAYINCILIK - REKLAMCILIK

İstiklal Cad. Bora Sok. Akbank Aralığı Stüdyo Prestij yanı No : 3/B GEMLİK Tel : 513 96 83 Fax : 513 35 95

15 projeye hibe destek

Tarım İl Müdürü Hüseyin Yıldızer, Bursa'da "Kırsal Kalkınma Yatırımlarının Desteklenmesi Programı" kapsamında hazırlanan 15 projeye 2.5 milyon YTL hibe kredi desteği vereceklerini açıkladı.

Tarım İl Müdürü Hüseyin Yıldızer, Bursa'da, "Kırsal Kalkınma Yatırımları nın Desteklenmesi Programı(KKYDP)" kapsamında kabul edilen 15 projenin yatırım tutarının 7.4 milyon YTL olduğunu bildirdi. Konuyla ilgili yazılı bir açıklama yapan Tarım İl Müdürü Yıldızer, KKYDP'nin bu yılın ikinci dönem uygulamasında Türkiye genelinde 1424 adet proje baş vurusunun gerçekleştiğini bunlardan 801'nin uygun görül düğünü ifade etti. Yıldızer, "Söz konusu dönemde Bursa'dan 23 adet yatırım projesi başvurusunda bulunulmuş olup, bunlardan 15 tanesi uygun bulunarak onaylanmıştır. İlimiz genelinde uygulanacak projeler ile ilgili hibe sözleşme leri 24 Kasım'da ilgili daire amirlerinin katılımıyla imzalanmıştır" dedi KKYDP'nin ikinci döneminde Bursa'da uygulanacak projele rin niteliği hakkında da bilgi veren Yıldız er, şunları kaydetti: "Bu dönem uygulanacak projeler ile ilimize 5 adet soğuk hava deposu, 3 adet zeytinyağı tesisi ile birer adet meyve pa ketleme tesisi, prina yakıtlı sera, soğuk zincir süt muhafaza tesisi, yumurta tasnif leme ve paketleme tesisi, zeytin salamura ve paketleme tesi si, çerezlik tarım ürünleri işleme tesisi ve reçel bal işleme paketleme tesisi kurulacaktır. Söz konusu projelerin toplam yatırım tutarı 7.482.750 YTL olup bu tutarın 2.582.669 YTL si KKYDP kapsamında hibe olarak karşılanacaktır." Projeyle kırsal bölgede tarımsal KOBİ'lerin kurulmasının amaçlandığına işaret eden Tarım İl Müdürü Hüseyin Yıldızer, KKYDP kapsamında Bursa'da desteklenen proje sayısının 22'ye çıktığını bildirdi. "Kırsal kalkınma stratejisi çerçevesinde büyük önem taşıyan bu program ile ilgili yapılan başvuru sayısı ve uygunluk sağlama bakımından ilimiz ülke genelinde ilk sıralarda yer almaktadır" diyen Yıldızer, "2010 yılına kadar sürecek olan programın 2007 yılı ilk dönem uygulamaları ile ilgili mevzuat çalışmaları tamamlanma aşamasına gelmiştir. İlimiz yatırımcıları konu ile ilgili olarak, destekleme şube müdürlüğümüz bünyesinde yer alan 'İl Proje Yürütme Birimi'nden her konuda gerekli bilgi ve desteği alabileceklerdir" dedi.

Radyolojide yeni bir tanı yöntemi

Uludağ Üniversitesi Tıp Fakültesi Radyo loji Anabilim Dalı Öğretim Üyesi Prof. Dr. Gürsel Savcı ve çalışma arkadaşları, böbrek üstü (adrenal) bezlerde oluşan kitle lerin iyi ya da kötü huylu olup olmadıklarını belirlemek amacıyla yeni bir yöntem geliştirdi. Prof. Dr. Gürsel Savcı'nın hipoteziyle geliştirilen "Böbrek üstü Bezleri Tümörle rinin Ayırıcı Tanısın da Kimyasal Şift Subtraksiyon Man yetik Rezonans (MR) Tekniği" adı verilen yöntem, böbrek üstü bezlerindeki kötü huylu kitleleri büyük bir başarıyla tanımlayarak dünya tıp literatüründeki yerini aldı. Konuya ilişkin maka e, radyoloji alanında dünyanın en prestijli dergilerinden biri olan American Jour nal of Roentgeno logy'nin (AJR) Ocak 2006 sayısında "Value of Chemical Shift Subtraction MRI in Characterization of Adrenal Masses" başlığıyla yayımlandı. Böbreküstü bezleri, kendisinin birçok iyi huylu tümörü bulunmasının yanı sıra diğer organlardaki kanserlerin de sıkça sıçradıkları organlardan biri. Hastaların başarılı şekilde tedavisi, böb rek üstü bezindeki tümörün iyi ya da kötü huylu karakterinin belirlenmesiy le mümkün oluyor. Prof. Dr. Gürsel Sav cı, dört yıl önce orta ya attığı hipotezini kanıtlamak amacıyla, Doç. Dr. Zeynep Yazıcı, Uzman Dr. Neslin Şahin, Uz man Dr. Semra Akgöz ve Prof. Dr. Ercan Tun celden oluşan ekiple çalışmaya başladı. Ekip, toplam 35 hastadaki 42 böbrek üstü kitlesi nin, daha önce de uygulanan kimyasal şift yöntemiyle hem "in-faz", hem de "out-faz" görüntüleri elde etti. Daha sonra da in-faz görüntülerden, out-faz görüntüler çıkarı larak daha objektif değerlendir me yapılmasına yardım eden görüntüler oluşturuldu. Söz konusu yöntemin esası, böbrek üstü bezlerindeki iyi huylu tümörlerin, kolesterol açısından zengin olması özelliğine dayanıyor. Böbrek üstü bezleri nin kötü huylu tümör lerinde ise kolesterol bulunmuyor. Subtrak siyon (çıkarma) yöntemi ile kolesterol içeriği daha objektif bir şe kilde ortaya konarak kolesterol saptanan tümörün iyi huylu olduğuna karar verilebiliyor. Radyolo ji alanında Türkiye'de yapılan ve yurtdışında yayınla nan en başarılı yayını her yıl ödüllendiren Philips Türkiye AŞ de, bu yılki ödülünü Prof. Dr. Gürsel Sav cı ve eki bine verdi. Ekip, 3 bin dolarlık teşvik ödülüy le birlikte, özel bir sa nat çalışması olarak hazırlanan bir lalenin MR görüntüsünün işlendiği ödülünü, Ekim 2006'da Antalya'da yapılan Türk Radyoloji Kongresi'nde aldı.

ŞOK ŞOK !
NOWOX BİLGİSAYAR'DA
RAKİPSİZ KAMPANYA !
LCD MÖNİTÖRLÜ PC'LERDE İNANILMAZ FİYATLAR
AMD 64 Athlon
AMD Sempron
LG
ASUS
- 3 YIL GARANTİ
- ADRESE TESLİM
ÖZELLİKLER
ASUS M2V-TVM ANAKART
AMD 64 BİT SEMPRON 3000 S940 CPU
512 DDDR 533 RAM
256 MB Integrated EKRAN KARTI
350 WATT ÇİFT FANLI KASA
80 GB 7200 RPM SATA 8 MB CACH HDD
BENQ LG COMBO ROM
KLAVYE MULTİMEDİA KLAVYE
MOUSE OPTİCAL MOSE
HOPERLOR 500 WAAT HOPERLOR
LG 17 " LCD MONİTOR
LİNUX İŞLETİM SİSTEMİ
899.00 YTL kdv Dahil
99.80 YTL X 9 ay taksit
+
HEDİYE
512 MB FLASH DİSK
+
1.3 MEGA PİXEL WEB CAM
+
MİKROFONLU KULAKLIK
ASUS LCD MONİTÖR
(0 PİXEL GARANTİLİ)
+
ASUS KASA FARKI
79.00 YTL
PEŞİN FİYATINA 9 TAKSİT
NOWOX BİLGİSAYAR
Gazhane Cad. No:14
Gemlik / BURSA
Tel: 0.224 512 25 63
www.gemliknowox.com

Körfez
GÜNLÜK SİYASİ GAZETE

Papa bugün geliyor

Papa, Ankara'da ilk olarak Anıtkabir'i ziyaret edecek.

Papa 16'ıncı Benedict'in Türkiye ziyareti bugün başlıyor. Papa'nın bir süre önce sarfettiği sözler dolayısıyla İslam aleminin gönlünü alacak mesajlar vermesi bekleniyor. İlk olarak Anıtkabir'i ziyaret edecek olan Papa'ya devlet başkanlarına yönelik protokol uygulanacak.

Papa'nın Ankara Temasları

Papa için Çankaya Köşkü'nde resmi karşılama töreni düzenlenecek. Ardından Cumhurbaşkanı Ahmet Necdet Sezer ve Papa bir araya gelecek. Papa ile hükümet adına ise Devlet Bakanı Başbakan Yardımcısı Mehmet Ali Şahin görüşecek.

İzmir

Diyanet İşleri Başkanı Ali Bardakoğlu ile de biraraya gelecek olan Papa, Ankara temaslarının ardından İzmir'e gidecek ve Çarşamba günü Meryemana Kilisesi'ni ziyaret edecek.

İstanbul

Buradan İstanbul'a geçecek olan Papa, Perşembe günü Fener Rum Patrikhanesi'ni ziyaret edecek, daha sonra da Ayasofya müzesini gezecek. Papa'ya resmi temasları sırasında Devlet Bakanı Beşir Atalay refakat edecek. Papa, ziyareti boyunca, devlet başkanlarına uygulanan tedbirler çerçevesinde korunacak. Papa 16'ıncı Benedikt'in temaslarını 950'si yabancı yaklaşık 2 bin basın mensubu izleyecek. Ziyaretin resmi yayıncı kuruluşu olan TRT de Papa'nın resmi temasları ile ilgili görüntüleri, 70'in üzerinde ülkenin televizyonuna ulaştıracak.

Sözleşmeli personele kız yok

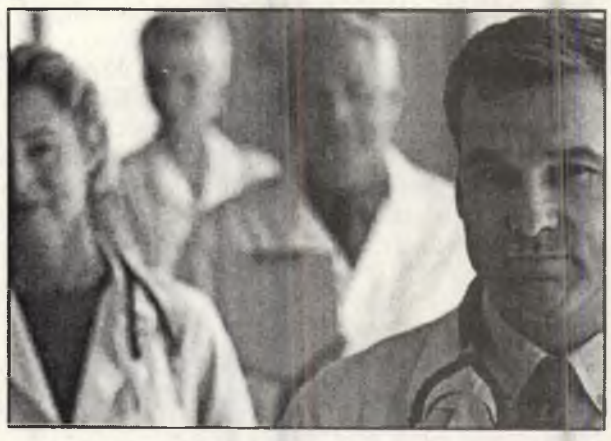

Sağlık Bakanlığı'nda 'çakılı-sözleşmeli' statüyle çalışan sağlık personeli, 'tayin hakkı' olmadığı için sıkıntılı günler yaşıyor.

Görev yaptıkları illerden ayrılma şansları olmayan kimi personele aileler kız vermek istemiyor, kimi çocuk yapamıyor, kimi eğitimden mahrum kalıyor. Yasa yüzünden eşi ve çocuklarından ayrı kalan sağlık personelinin feryatları yürekleri sızlatıyor. Sözleşmeli personel, 'eş durumundan' tayinlerin açıl ını ve uygulaman... gözden geçirilmesini istiyor.

Türk-Sağlık-Sen, sözleşmeli perso nelin sorunlarını çözüme kavuşturmak için bir çalışma başlattı. Sendika, sözleşmeli perso nelin sorunlarını tespit etmek ve çözüm için girişimlerde bulunmak ve personelin sesini duyurmak amacıyla resmi web sitesinde bir form yayınladı. Türkiye'nin dört bir tarafından atılan mailler, sözleşmeli personelin yaşadığı dramı gözler önüne serdi. Türk Sağlık-Sen'e gelen e-mail'le re göre, Doğu'da çalıştığı için sevdiği kızla evlenemeyenler var. Bazıları ise eşinden ayrı yaşıyor, çocuklarını birkaç ayda bir görebiliyor. Evli çalışanlardan büyük çoğunluk boşanma aşamasına gelmiş durumda. Bir personel mail atarak, Sağlık Bakanı Recep Akdağ'ı boşanma davasına şahit olarak davet ediyor. Bir personel geleceğinden emin olmadığı için çocuk yapamadığını, başkası ise yüksek tahsiline devam edemediğini yazıyor.

ÇALIŞANLAR GELECEKTEN UMUTLU DEĞİL

Türk Sağlık-Sen Genel Başkanı Önder Kahveci, sözleşmeli personelin internet sitesinde hazırladıkları forma yoğun ilgi gösterdiğini belirterek, "Gelen mesajlara göre söz leşmeli personelin çoğu ailesinden ayrı yaşamak zorunda kalıyor, boşananlar var, evlenemeyenler var. Sözleşmeli personel eğitimlerine devam edemiyor, iş güvencesinden yoksun hizmet veriyor. Sözleşmeli perso nelin sendika üyesi olmasına imkan tanınmıyor, hakkını araması, sıkıntılarını aktarması ve sorunlarının çözümü için birlikte hareket etme si önlenmektedir" dedi. Kahveci, gelen mesajlarda, sağlık alanında farklı statüde personel istihdam edilerek, sağlık çalışanları arasında parçalı bir yapı oluşturulmak suretiyle çalışma birliği ve huzurunun baltalandığının anlaşıl dığını söyledi.

'Esnafın vergi yükü azaltılsın'

CHP'nin düzenlediği "Esnaf Kurultayı"nın sonuç bildirgesinde, esnaf ve sanatkarların 26 çeşit vergi ve harç ödeme mükellefiyetinin yarattığı mali ve bürokratik yüklerin azaltılması gerektiği belirtildi.

Anatolia Gösteri Merkezi'nde gerçekleştirilen kurultayın öğleden sonraki bölümünde mevzuat, vergi, finansman-kredi- teşvik, sosyal güvenlik ve mesleki eğitim komisyonlarının hazırladığı raporlar değerlendirildi. Kurultay, bu raporlar ışığında hazırlanan sonuç bildirgesinin açıklanmasıyla sona erdi.

Bildirgede, esnaf ve sanatkarların ekonomik ve sosyal yapının istikrar unsu ru ve Türk toplumunun orta direği olduğuna işaret edi lerek, "Anayasa'nın 173. maddesinin, devletin esnaf ve sanatkarları koruyup desteklemesini öngören hükmüne karşı son yıllarda devletin, bu görevini yerine getirmediği" ifade edildi.

Esnaf ve Sanatkarlar Meslek Kuruluşları Kanunu'nda yeniden yapılan esnaf tanı mıyla başta şoförler olmak üzere meslek gruplarının yanlarında çalışan çırak, kalfa ve ustaların kapsam dışına çıkarıldığına işaret edilen bildirgede, özetle şu noktalara dikkat çekildi: "Esnaf ve sanatkarlarımızın 26 çeşit vergi ve harç ödeme mükellefiyetinin yarattığı mali ve bürokratik yüklerin azaltılması gerekmektedir. Esnaf ve sanatkarların tabi olduğu basit usul vergileme yönteminin devamı günü müz ekonomik koşullarında son derece önemli ve yaşamsaldır. Esnaf ve Sanatkarlar Meslek Kuruluşları Kanunu'ndaki esnaf tanımı yeniden ele alınmalı; esnaf ve sanatkarlık mesleği 'gelir' ölçütüne göre değil, AB müktesebatı ile ahilik gelene ğine de uygun olarak yeniden tanımlanmalıdır. Hiper ve gros marketlerin kuruluş faaliyetlerine sınırlama getiren AB mevzuatı, ülkemizde de yürürlüğe konulmalıdır. Karayolları Taşıma Kanunu'nun kamyoncu esnafını ve dolayısıyla bireysel taşımacılığı büyük sıkıntılara sokan hükümleri değiştirilmeli ve kanun bu yönüyle yeniden ele alınmalıdır."

Bildirgede, esnaf ve sanatkarların finansman desteğinin geliştirilmesi ve bu kesim için yeni teşvik ve kredi olanağı yaratılması gerektiği savunuldu.

Sosyal Sigortalar ve Genel Sağlık Sigortası Kanunu ile emekliye ayrılmış meslek gruplarının aldıkları yaşlılık aylıklarından yüzde 10 olarak kesilen sosyal güvenlik destek primi oranının 1 Ocak 2007 tarihinden itibaren yüzde 33'e çıkarılacağı anımsatılan bildirgede, bu düzenlemeden mutlaka vazgeçilmesi gerektiği kaydedildi.

Fin planı sonuçsuz

Finlandiya, Kıbrıs konusunda taraflarla bir süredir sürdürülen görüşmelerin başarı sızlıkla sonuçlandı ğını bildirdi.

Avrupa-Akdeniz Süreci (Euromed) toplantısına katılmak üzere Finlandiya'nın Tampere kentinde bulunan Kıbrıs Rum Yönetimi Dışişleri Bakanı Yorgo Lillikas ve Dışişleri Bakanı ve Başbakan Yardımcısı Abdullah Gül ile ayrı ayrı görüşen Finlandiya Dışişleri Bakanı Erkki Tuomi oja, görüşmelerin başarısızlıkla sonuçlandığını açıkladı.

"DANIŞMALARIMIZI SÜRDÜRECEĞİZ"

Tuomioja düzenlediği basın toplantısında, "önerileri çerçevesin de bundan sonrasında devam etmek için zeminin mevcut olma dığını" belirterek, "Tüm taraflar görüş melerde yapıcı oldu, ama bu aşamada sonuca gelindi" dedi. AB Komisyonu ile birlikte Türkiye'nin katı lım müzakerelerinin devamının nasıl ele alınacağına ilişkin karar hakkında çalışacaklarını belir ten Tuomioja, Genel İşler Konseyinin kararını aralıkta vereceğini söyledi.

Siz de geleceğimize bugünden el koyun
Çünkü toprak yoksa geleceğimiz yok...
EL KOYUN
Avea, Telsim ve Turkcell hattınızdan 3464'e mesaj atın.
EL KOYUN www.elkoyun.com
TEMA www.tema.org.tr

Yeni sistemle nüfus sayımı başladı

Devlet Bakanı Beşir Atalay, numaralama işlemleri tamamlanan Nevşehir, Kırşehir, Niğde, Aksaray, Çankırı ve Sinop illerinde, nüfus tespit çalışmalarının fiilen başladığını açıkladı.
Türkiye İstatistik Kurumunda (TÜİK), "Adrese Dayalı Nüfus Kayıt Sistemi" bir başka deyişle "yeni nüfus sayımı" konusunda bir basın toplantısı düzenleyen Atalay, nüfus kanununun ilkbaharda yenilendiğini, Ağustosta da numaralama işlem lerinin başlatıldığını hatırlattı.
Bundan sonraki aşamanın, numaralama işleminin bitiren illerde nüfus tespit çalışmalarına başlanması olduğunu anlatan Atalay, bu kapsamda numaralama işlemlerini tamamlayan Nevşehir, Niğde, Kırşehir, Aksaray, Çankırı ve Sinop illerinde nüfus tespit çalışmalarına fiilen başlandığını söyledi.
Numaralama işlemini tamamlayan Kırıkkale ve Karabük illerinde de nüfus tespit çalışmalarının önümüzdeki hafta başlayacağını açıklayan Atalay, Ankara'da Keçiören'de numaralama çalışmalarınını tamamlandığını, önümüzdeki hafta bu ilçede de nüfus tespit çalışmasına başlanacağını ifade etti.
Atalay, nüfus tespit çalışmalarının, en geç 2007 yılı Haziran ayı sonuna kadar tamamlanacağını da belirtti.

Açlık sınırı 605 YTL 22 Ykr

Türk-İş tarafından her ay düzenli olarak yapılan 'açlık ve yoksulluk sınırı' araştırmasına göre, Kasım ayında 4 kişilik bir ailenin açlık sınırı 605 YTL, yoksulluk sınırı ise bin 971 YTL'ye yükseldi.
Araştırmaya göre, Kasım 2006 itibariyle aylık fiyat artışı yüzde 1.96 oranında gerçekleşirken, 12 aylık fiyat artışı yüzde 14.24 olarak hesaplandı. Kasım ayı gıda enflasyonu artışında meyve-sebze fiyatları etkili olurken, mevsim koşullarına bağlı olarak yükselen sebze ve meyve fiyatlarındaki artış hariç tutulduğunda aylık artış yüzde 0.47 ve son 12 aylık artış yüzde 12.57 olarak hesaplandı. Bakliyat ürünlerindeki fiyat artışı da dikkat çekti.
Türk-İş tarafından yapılan araştırmanın sonucuna göre, 4 kişilik bir ailenin dengeli ve yeterli beslenebilmesi için yapılması gereken gıda harcaması tutarı Kasım 2006'da 605 YTL'ye ulaştı. Gıda dışında yapılması gereken harcamalar da dikkate alındığında kabul edilebilir bir yaşam düzeyini sağlayacak toplam harcama tutarı ise 1.971 YTL olarak hesaplandı. Türk-İş'in çalışmasına göre son 11 ayın sonunda gıda için 62 YTL, temel ihtiyaçlar için 203 YTL daha fazla harcama yapılması gerekiyor. Türk-İş'in hesabına göre asgari ücretlinin geliri günde 1 YTL artarken, yaşam 7 YTL daha pahalılaştı. Türk-İş'in temel gıda maddelerindeki fiyatlara ilişkin verileri temel alındığında Kasım 2006 ayı itibariyle Ankara'da yaşayan 4 kişilik bir ailenin 'gıda için' yapması gereken asgari harcama tutarı bir önceki aya göre yüzde 1.96 oranında arttı. 2006 yılının ilk 11 ayında gıda harcaması tutarındaki artış oranı yüzde 11.47 olarak gerçekleşti.

"2005 yılı ihracatını aştık"

Devlet Bakanı Kürşad Tüzmen, 17 Kasım tarihi itibariyle, 2005 yılı ihracat rakamının aşıldığını bildirdi.
Tüzmen, 12 aylık ihracatın da 84 milyar 114 milyon 542 bin dolara ulaştığını ifade etti.
İhracat artış hızının geçen yıla oranla yüzde 16,5 olduğunu belirten Devlet Bakanı Kürşad Tüzmen, bu yıl ihracatın 84 milyar doların üstünde olacağını kaydetti.
Bakan Tüzmen, "2005 yılı ihracat rakamı olan 73,4 milyar dolarlık ihracatı 17 Kasım tarihi itibarı ile gerçekleştirmiş durumdayız" dedi.
1 Ocak-23 Kasım tarihleri arasında tarım ürünleri ihracatının 8,5 milyar dolar, sanayi ürünleri ihracatının 64,8 milyar dolar, madencilik ürünleri ihracatının da 1,8 milyar dolar olduğunu bildiren Tüzmen,
1 Ocak-24 Kasım tarihleri arasında sektörlerin ihracatına bakıldığında ilk sırada taşıt araçları ve yan sanayiinin bulunduğunu söyledi. Tüzmen, taşıt araçları ve yan sanayii ihracatının 13,5 milyar dolara ulaştığını belirtti.

Kara para ile mücadelede yeni dönem

Suç Gelirlerinin Aklanmasının Önlenmesi Hakkında Kanununun yürürlüğe girmesinin ardından Mali Suçları Araştırma Kurulu (MASAK), kara para ile daha etkin mücadele için kolları sıvadı.
Edinilen bilgiye göre, kara parayı suç geliri olarak tanımlayan ve terörün finansmanını da düzenleme kapsamına alan yeni Kanun çerçevesinde MASAK'da öncelikle "Yükümlü Denetimi ve Eğitimi Dairesi" oluşturuldu. Bu Dairenin suç işlendikten sonra da araştırma ve incelemeye işini koordine edeceği belirtildi.
MASAK, yeni düzenlemeler ve İtalyanlarla ortaklaşa yürütülen altyapı çalışmaları konusunda bankacılarla da bir toplantı yaparak, bankalara yeni düzenlemelerle ilgili yükümlülüklerini tam olarak yerine getirmeleri uyarısında da bulunuldu.
Bu arada MASAK, Suç Gelirlerinin Aklanmasının Önlenmesi Hakkında Kanunla ilgili ikincil mevzuatın uygulamaya konulması için de çalışmalara başladı. İkincil mevzuat ile birlikte kimlik tespitindeki 12 bin YTL'lik limit ile devamlı bilgi verme limiti ve esasları da tümüyle değişecek.
Öte yandan MASAK, yeni düzenlemeler konusunda kapsamlı bir değerlendirme yaptı.
Uluslararası standartlar da dikkate alınarak hazırlanan yeni Kanun ile birlikte suç gelirleri ile daha etkin şekilde mücadele edilebileceğini bildiren MASAK'ın değerlendirmesinde yer alan bazı tespitler şöyle:
"-Yükümlüler hukuki ve cezai bakımından koruma altına alındı. Kanunla ilgili yükümlülüklerini yerine getiren gerçek ve tüzel kişiler, bundan sonra hiçbir şekilde hukuki ve cezai bakımdan sorumlu tutulamayacaklar.
-Yükümlülük ihlalleri için idari ceza uygulamasına geçildi: Eski Kanunda, yükümlülükleri ihlal edenler hakkında 6 aydan 1 yıla kadar hapis cezası öngörülmekteydi. Ancak, adli sürecin uzun olması, cezanın ertelenebilmesi gibi hususlar, yaptırımların etkinliğini azaltıyordu.

GEMLİK Körfez GÜNLÜK SİYASİ GAZETE
ABONE OLDUNUZ MU?
ABONE OLUN
OKUYUN OKUTUN

ÜLKE SAVUNMASI ve MİLLETİN BÖLÜNMEZ BÜTÜNLÜĞÜ İÇİN EN GÜÇ KOŞULLAR ALTINDA CANLARINI ORTAYA KOYMAKTAN ÇEKİNMEYEN KAHRAMAN GAZİLERİMİZ İÇİN
TSK ELELE VAKFI
OYAKBANK Ankara T. Güneş Şb. 505 0 505 TL
Tel: 0.312 431 99 36 Faks: 431 07 36
web: www.elele.org.tr

'Gemlik Körfez' internette
www.gemlikkorfezgazetesi.com

GERÇEK OTO LASTİK
LAZOĞLU
Hüseyin TAŞKIRAN
HER TÜRLÜ
LASTİK TAMİRİ YAPILIR.
2. El ve Yeni Lastik Alım Satımı
2. El Jant Alım Satımı
24 SAAT HİZMETE AÇIKTIR
Dr. Ziya Kaya Mh. Bayrak Sk. No:3
Demirci Apt. Gemlik / BURSA
GSM: 0.535 736 43 78

KİRALIK İŞYERİ
Emin Dalkıran Kordonu'nda
70 m2 daha önce internet
Cafe olarak kullanılan
işyeri kiralıktır.
(0 542) 593 61 51

Okulda şiddet ailede başlıyor

Trakya Üniversitesi Tıp Fakültesi Halk Sağlığı Ana Bilim Dalı Başkanı Prof. Dr. Faruk Yorulmaz, "Okulda şiddetin tetikleyicileri arasında, evde çok otoriter ana-baba tutumu, bi rinci nedendir" dedi. Trakya Üniversitesi Tıp Fakültesi Halk Sağlığı Ana Bilim Dalı Başkanı Prof. Dr. Faruk Yorulmaz, Türkiye'de öğrencilerin yüzde 35'inin haftada en az bir kez şiddet içeren söz ve hakarete uğradığını belirterek, "Okulda şiddetin tetikleyicileri arasında, evde çok otoriter ana-baba tutumu, birinci nedendir" dedi.

Prof. Dr. Yorulmaz, yaptığı açıklamada, öğrencilere şiddeti uygulayanların yarıdan fazlasının, sınıf arkadaşları olduğunu ifade etti. Okulda şiddetin çok fazla nedeni bulunduğunu belirten Prof. Dr. Yorulmaz, evde çok otoriter ana-baba tutumunun birinci neden olduğunu söyledi. Çocuklarda şiddet eğilimi gösteren riskli davranışları ailelerin iyi izlemesi ve bu tür davranışlara rastladıklarında doktordan yardım almaları gerektiğini kaydeden Prof. Dr. Yorulmaz, "Çocuklarda saldırgan, kontrolsüz korkusuz davranışlar ve kurallara uymama, nedenli nedensiz öfke nöbetleri, sosyal aktivitede yetersizlik, şiddet içeren televizyon programları ve oyunları tercih etmeleri gibi özellikler çocuktaki şiddet eğilimini göstermektedir" diye konuştu.

Prof. Dr. Yorulmaz, sert fiziksel cezalar uygulanması, anne baba çatışması, aile içinde sevgi bağı olmaması, anne babanın ayrılması, anne babanın alkol, uyuşturucu madde bağımlılığının bulunması ve öğretmenlerin yetersizliğinin de çocukları etkilediğini bildirdi.

TV'NİN ŞİDDETE ETKİSİ

Çocukların televizyon yoluyla da şiddeti yaşayabildiğini ifade eden Prof. Dr. Faruk Yorulmaz, her üç çocuktan birinin televizyonu ailesinden ayrı, yarısından fazlasının ise kendi seçtiği programı izlediğini söyledi. Türkiye'de her 3 televizyon programından 2'sinin az ya da çok şiddet içerdiğini öne süren Yorulmaz, Türkiye'de şiddeti en açık hallyle sunan "reality show"lar olduğunu, bunların 12-19 yaş grubu tarafından sıklıkla izlendiğini söyledi. Şiddet görüntülerinin yabancı film ve çizgi filmlerde yoğunlaştığını ifade eden Prof. Dr. Yorulmaz, şunları kaydetti: "Televizyon programlarında çatışma, trafik kazası, ceset, tabut ve yaralılar gösterili yor. Haber, spor, hat ta müzik programlarında bile şiddet var. Gazete ve dergi lerde de yoğun biçim de şiddet bulunuyor. Çocuklar televizyondan şiddet içeren tutum ve davranışları gördükçe gerçek yaşamdaki şiddeti olağan algılıyor. Televizyondaki şiddeti seyreden çocuklar, şiddeti uygulayan karakterlerle kendilerini özleştirerek onlar gibi davranmaya başlıyor."

OKULDA ŞİDDETE KARŞI ALINACAK ÖNLEMLER

Prof. Dr. Yorulmaz, Türkiye'de öğrencilerin yüzde 35'inin haftada en az bir kez şiddet içeren söz ve hakarete maruz kaldığını belirterek, "Bu olay en fazla sınıfta ve bahçede gerçekleşirken servis araçlarındaki durum bilinmiyor" dedi.

ÇİZİYORUM

Barış Güler'in kaleminden

7 YAŞ

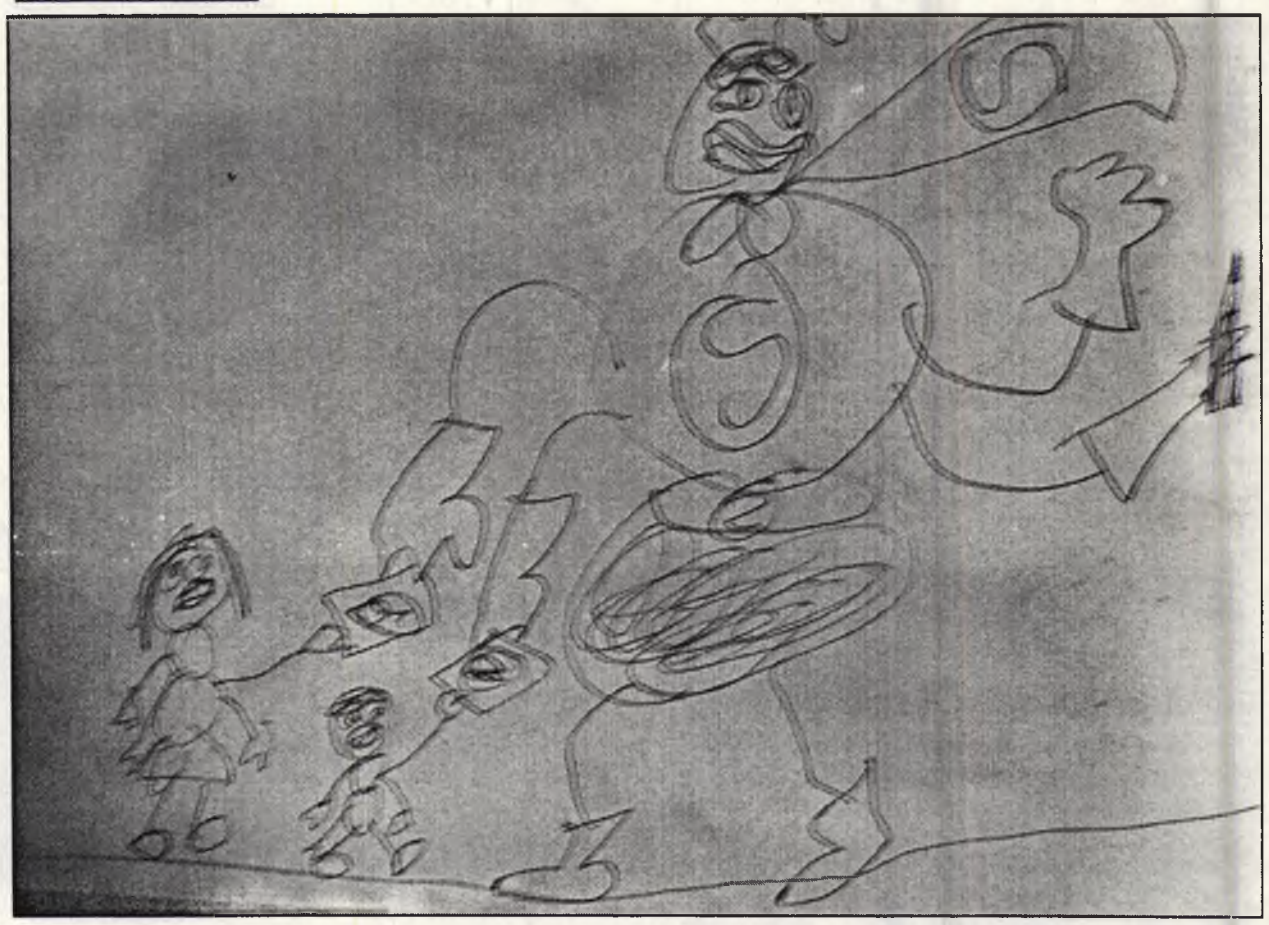

Kuş gribi tehdidi sürüyor

Güney Kore'de, hastalığın yayılmasını önlemek amacıyla kanatlı hayvan itilafı devam ediyor. Şu ana kadar 100 bin kümes hayvanı itlaf edildi.

Tarım Bakanlığı, başkent Seul yakınlarındaki bir tavuk çiftliğinde, geçen hafta ölümcül H5N1 virüsünün görülmesi üzerine itlaf kararı alındığını açıkladı. Açıklamada, virüsün yayılmasını önlemek amacıyla itlaf edilen hayvan sayısının 236 bine çıkacağı da belirtildi.

Tükürük doğal ağrı kesici

Fransız uzmanlar fare ve insan tükürüğünde 'opiorfin' adlı yeni bir madde keşfetti. Opiorfin'in uyuşturucu etkisi olduğu belirlendi. Pastör Enstitüsü bilim adamları, tükürükteki 'opiorfin'i, morfinden 3 buçuk kat daha etkili bir uyuşturucu olarak niteliyor.

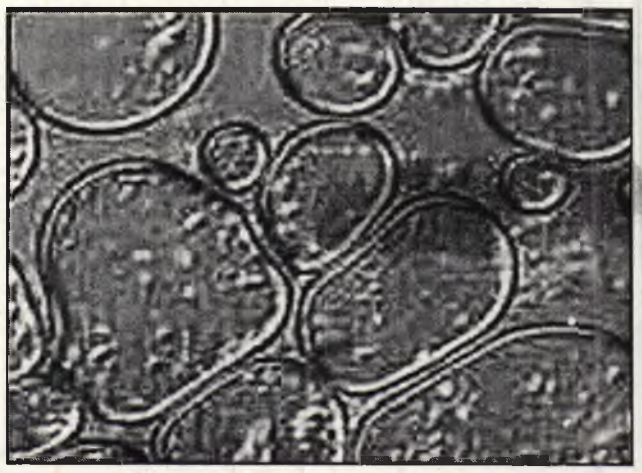

Fiziksel ağrılara karşı morfinden etkili olduğu öne sürülen 'opiorfin'in, aksilik ve huysuzluk gibi psikolojik sorunları da aza indirdiği iddia ediliyor. Bu maddenin tedavi edici özelliği de bulunabileceği, ancak bunun henüz kanıtlanmadığı ifade ediliyor. İnsan tükürüğünde doğal olarak bulunan opiorfinin, beyin veya kanda da olabileceği ihtimali üzerinde duruluyor.

'Gemlik Körfez' internette www.gemlikkorfezgazetesi.com adresini tıklayın

Meyvelerin parlaklığına aldanmayın

Uzmanlar uyardı: "Markette satılan elma ve portakalın parlaklığına aldanmayın. Çoğu fir. meyveyi kimyasal mumla parlatarak insan sağlığını tehlikeye atıyor.." Market reyonlarındaki albenili meyvelerin sırrı, mumlanıp, at kılı fırçalarla parlatılmasında. Büyük ölçekli şirk bitkisel mum kullanıyor, ama merdivenaltı işletmeler denetimsiz. Bu nedenle meyveyi çok iyi yıkamak gerekiyor.

Semt pazarındaki tezgahta, pazarcının kadife parçasıyla parlattığı elmalar, çokuluslu gıdacıların varlığıyla daha profesyonel 'makyaj' ünitelerine kavuştu. Zincir marketlerin meyve-sebze reyonlarında pırıl pırıl parlayan elmalar, elinize alınca yapış yapış bir his bırakan portakallar, sandığınız gibi dalından kopup gelmiyor. Önce dev kazanlarda yıkanıyor, kurulanıyor, özel bir mum püskürtülüyor ve at kılı fırçalarla parlatılıyor. Bu işlem

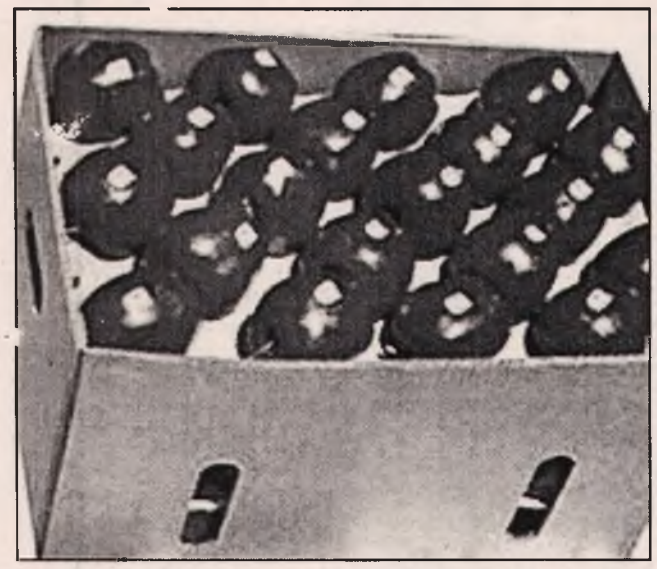

için büyük şirketler bitkisel mum kullanırken, merdivenaltı atölyeler kalitesiz mumlar kullanıyor. Bazen de mumun içine boya karıştırarak daha canlı bir görünüm sağlıyor. Marketlerin sebze-meyve reyonu çalışanları zaman zaman "Portakalın kabuğu elimi boyadı" şeklindeki yakınmalarına tanık oluyor.

MUM BİTKİSEL OLMALI

Merkezi İtalya'da bulunan Unifrutti, 15 yıldır dünyanın pek çok ülkesinde meyve üretimi ve paketlemesi yapıyor. Türkiye'de Uni İstanbul ismiyle faaliyet gösteren şirketin yetkilisi Hakan Sabri Kaynak, tüm dünyada meyve mumlama işleminin yapıldığını, ama bunun için bitkisel mum kullanmak gerektiğini söyledi. Mumlama işleminin sadece sert kabuklu meyvelere yapılabildiğini anlatan Kaynak, "Bizim kullandığımız mum, bitkisel bir mumdur ve zararsızdır. Fakat narenciyedeki mumun yenmemesi gerek. Narenciye mumları, elinizi yapış yapış yapar. Elmada da aynı his oluyorsa mutlaka iyi yıkamanız gerekir. Çünkü bu, narenciye mumu kullanılmış demektir. Biz Türkiye'deki üretimimizin yüzde 70'ini ihraç ediyoruz. HACCP, EUROPGAP, ISO gibi güvenlik kriterleri sağlanmadan mal satamayız. Son zamanda meyveyi koyuğumuz paletleri bile fırınlıyoruz. Avrupalı alıcılar böceklenme olmasını engellemek için bu şartı koymaya başladı" dedi. Bitkisel mumun pahalı olduğunu anlatan Kaynak, "Bu ürünü büyük ölçekli işletmeler kullanır. Ama ne yazık ki herkes kullanır diyemiyorum. Tüketici iyisi mi yapış yapış bir madde hissettiğinde mutlaka kabuğu soysun" dedi.

Migros Sebze Meyve Sorumlusu Ekmel Baydur da, "Bazen portakal ve mandalinada boya kullanıldığını duyuyoruz. Bizde rastlamadık. Ancak mumlu ürünler bizde de satılıyor. Bir zararı olmadığını biliyoruz" dedi.

Antep fıstığı ve kayısı protein deposu

Uzmanlar, Antep fıstığı ve kayısının vücudun protein ve vitamin ihtiyacını karşıladığını, kalp sağlığı açısından da ilaç vazifesi gördüğünü açıkladı. Yapılan araştırmalara göre Antep fıstığı ve kayısının protein ve vitamin açısından besin deposu olduğu bildirildi. Uzmanlar, 100 gram Antep fıstığının vücudun günlük protein, vitamin ve fosfor ihtiyacının yüzde 35'ini karşıladığını belirtti. Antep fıstığının protein yönünden 2 kat, fosfor yönünden 4 kat sığır etinden daha üstün olduğunu açıklayan uzmanlar, "Antep fıstığı şeker hastalığında kullanılabilir. İnce bağırsakta glikoz emilimini azaltır ve kan şekerinin yükselmesini önler. Kalp için Antep fıstığı kalp sağlığını korumada da önemli bir ilaç vazifesi görür. Akciğer için iyi bir iltihap temizleyicidir. Göğsü yumuşatarak ağrılarını hafifletir, öksürüğün geçmesine yardımcı olur" dedi.

VİTAMİN DEPOSU KAYISI

Kayısının A vitamini yönünden çok zengin bir meyve olduğu belirtildi. Kayısı A, B, C vitaminleri, protein, bol miktarda şeker ve madeni tuzlar ihtiva eden bir meyvedir. Cildi, mikrop ve mantarlardan korur, güzelleş tirir. Gözlere parlaklık verir. Bağırsak tembelliğini giderir. Kalp kaslarını kuvvetlen dirir. Safra bezlerini temizler, böbrekleri çalıştırır. Sinirleri güçlendirir. Aç karnına yenildiğin de kabızlığa iyi gelir.

GEMLİK REHBERİ

GEREKLİ TELEFONLAR	
İtfaiye	110
Polis İmdat	155
Jandarma İmdat	156
Jandarma K.	513 10 55
Polis Karakolu	513 18 79
Gar. Kom.	513 12 06
KAYMAKAMLIK	
Kaymakamlık	513 10 51
C.Savcılığı	513 10 53
C.Savcı Yrd.	513 29 54
Emniyet Müd.	513 10 28
ULAŞIM	
METRO	513 12 12
Aydın Turizm	513 20 77
Süzer Turizm	512 10 72
Kanberoğlu-Esadaş	514 45 49
Anıtur	514 47 71
Kamil Koç	513 35 71
HASTANELER	
Devlet Hastanesi	513 92 00
SSK Hastanesi	513 23 29
Mer.Sağ.Ocağı	513 10 68
Tomokay Tomografi	513 65 29
TAKSİLER	
Körfez Taksi	513 18 21
Çınar Taksi	513 24 67
Güven Taksi	513 32 40
Gemlik Taksi	513 23 24
Manastır Taksi	514 35 50

RESMİ DAİRELER	
TEK Arıza	513 20 66
TEK İşletme	513 45 03
Statyum	514 00 95
Orm.Böl.Şef.	513 12 86
Milli Eğt. Md.	513 11 74
Halk Kütüphane	513 13 53
Askerlik Şb.	513 10 57
Karayolları	513 13 08
Liman Baş.	513 11 33
Mal Müd.	513 10 95
Nüfus Md.	513 37 42
Özel İd. Md.	513 15 07
Tapu Sicl. Müd.	513 14 14
Müftülük	513 13 64
Gümrük Md.	524 85 86
Tekel Md.	513 10 42
Ver. Dairesi Md.	513 10 92
İlçe Tarım Müd.	513 10 45
İlçe Seç. Md.	513 77 77
Halk Eğitim Müd.	513 18 46
BELEDİYE	
Santral	513 45 21 -23
Başkanlık	513 45 20
Zabıta	513 24 32
Otobüs İşlet.	513 45 21-122
Su İşlet.	513 45 21 - 115
İtfaiye	513 23 25
Muhasebe Md.	513 45 21 -182
Yazı İşl. Md.	513 45 21 -111
Su Arıza	Yalnız 185

DENİZ OTOBÜSÜ	
Bursa	256 77 84
Mudanya	544 30 60
Yenikapı	(212) 516 12 12
Yalova	(226) 811 13 23
İDO İmam Aslan Dinlenme Tes.	513 23 94
VAPUR - FERİBOT	
Yalova	(226) 814 10 20
Topçular	(226) 363 43 19
Eskihisar	(262) 655 60 31
OTOBÜS	
Şehirlerarası	261 54 00
Otobüs Terminali	(18 Hat)
TÜP DAĞITICILARI	
Aygaz	513 12 95
Tekgaz	513 16 37
Ocakgaz	513 16 37
Ergaz	513 88 43
İpragaz	513 22 59
Habaşgaz	513 45 46
Yeni Likitgaz	513 65 00
BP Gaz	514 59 81
Bütünler Likitgaz	513 80 00
Akçagaz	514 88 70
Totalgaz	514 17 00
AKCAN PETROL	513 10 79
MAR-PET	513 30 33
TUNCAY OTO GAZ	513 14 25

NÖBETÇİ ECZANE

28 Kasım 2006 Salı
SENA ECZANESİ
D.Subaşı Mh. Taksim Sok.
513 01 02 GEMLİK

GEMLİK'İN İLK GÜNLÜK GAZETESİ
GEMLİK Körfez
GÜNLÜK SİYASİ GAZETE

YEREL SÜRELİ YAYIN
YIL : 34 SAYI : 2608
FİYATI : 0.25 YTL. (KDV Dahil)
Sahibi : Kadri GÜLER
Sorumlu Yazı İşleri Müdürü : Serap GÜLER
Haber Müdürü : Seyfettin ŞEKERSÖZ
İstiklal Cad. Bora Sok. No:3/B
Tel : 513 96 83 Fax : 513 35 95 GEMLİK
Yönetim ve Basım Yeri : KÖRFEZ OFSET
Matbaacılık-Yayıncılık-Reklamcılık Tesisi
İstiklal Cad. Bora Sok. No:3/B GEMLİK
(Dini bayram Günleri ve Pazar günleri yayınlanmaz)

Genç fotoğrafçılara sertifika

Bursa Büyükşehir Belediyesi'nin bu yıl 16'sını düzenlediği Fotoğraf Günleri kapsamında fotoğrafçılık eğitimi alan öğrencilere sertifikaları verildi. Bursa Büyükşehir Belediyesi Genel Sekreter Yardımcısı Sabri Yalın, Tayyare Kültür Merkezi'ndeki sertifika töreninde, Bursa'nın yatırımlarda olduğu gibi kültür ve sanat etkinliklerinde de 'atılım dönemi' yaşadığını söyledi.

16. Fotoğraf Günleri'nin bu yıl zengin içerikle geçmiş yıllardan çok daha etkili geçtiğini belirten Yalın, etkinliklerde yeni neslin fotoğrafçılığa olan merakını artırmak ve bu konuda beceri sahibi olanların belirlenmesine yönelik başlattıkları uygulamada Süleyman Çelebi Lisesi öğrencilerine eğitim verildiğini anlattğ. Öğrencilerin aldıklary eğitimi pratiğe de geçirerek Bursa'nın tarihi ve kültürel mekanlarının fotoğraflarını çektiklerini ifade eden Yalın, "Kültür ve sanat etkinlikleri hiçbir dönemde bu kadar halkla bütünleşmemişti. Ücretsiz kurslar, foto-bloklar, Türkiye'nin ünlü fotoğraf ustalarının katılımı ve sergileri bu yılki etkinliği fotoğraf festivaline dönüştürdü. Gelecek yıl çıtayı daha da yükselteceğiz" dedi. Yalın, daha sonra sertifikalarğ verdiği öğrencilerle birlikte Kemal Nuraydın'ın 'Rusya Gezintisi' gösterisi ile Selehattin Sevi ve Ercan Arslan'ın 'Slaytlar eşliğinde fotoğraflaryn hikayesi' konulu söyleşisini izledi. Fotoğrafçılık eğitimi alan Süleyman Çelebi Lisesi öğrencileri, uygulamadan duydukları memnuniyeti dile getirerek, Büyükşehir Belediyesi'ne teşekkür ettiler.

2006 turizm sezonunda başarısız olduk

2006 yılının turizm değerlendirmesini yapan Bakan Koç, özeleştiride bulunarak, "Bizler bakanlık ve turizm sektörü temsilcileri olarak 2006 yılında maalesef başarısız olduk." dedi.

Güney Ege Otelciler Birliği'nin (GETOB) düzenlediği "Marmaris Destinasyonu Tanıtımı Kampanyası" için Muğla'nın Marmaris İlçesi'ne gelen Kültür ve Turizm Bakanı Atilla Koç, sektör temsilcileriyle biraraya geldi. Divan Mares Otel'de yapılan toplantıda, Turizm Bakanlığı Tanıtım Genel Müdürü Yardımcısı Kemal Tuncer'in kalp krizi geçirmesi nedeniyle sektör temsilcilerinin sunumları kısa geçildi. 2006 yılının turizm değerlendirmesini yapan Bakan Koç, özeleştiride bulundu. Bakan Koç, değişik nedenlerden dolayı 2006 yılında beklenen turist sayısı ve rakamlarına ulaşılamadığını belirterek, "Çok umutlar beklediğimiz 2006 yılı maalesef beklentile rimizin altında geçti. Sektör temsilcileri ve Bakanlık olarak sezon başında neler yapabileceğimizi uzun uzun tartıştık. Bütün beynimizi ve iş gücümüzü ortaya koyduğumuz zaman başarısız dahi olsak, vicdanen rahatsız olmayız. Biz bütün bunları yaptık mı bu tartışılır. Başarısızlığın mazereti yoktur. Bizler bakanlık ve turizm sektörü temsilcileri olarak 2006 yılında maalesef başarısız olduk. Başa rısızlığı tüm sektör ve bizler paylaşmak zorundayız. 2007 yılında aynı hataları tekrar etmek istemiyoruz. Bunun için bakanlık ve sektör temsilcileri birlikte hareket etmek, birlikte karar vermek ve uygulama yapmak zorundayız" dedi.

Vaillant
GEMLİK ANA BAYİİ
ULUKAYA DOĞALGAZ ISI SAN.
HÜSEYİN ULUKAYA & CÜNEYT DEMİRLİ ORTAKLIĞI

Gelecekteki Yaşam Konforunuz...

- DOĞALGAZ
- KOMBİ
- KAT KALORİFERİ
- MERKEZİ ISITMA
- RADYATÖR
- SPLİT KLİMALAR
- DOĞALGAZ SOBASI
- TESİSAT ve PROJE

Merkez : Kayhan Mah. 2 Nolu Cad. 9/A
Tel & Fax : (0.224) 513 88 26 GEMLİK
Şube : Balıkpazarı Mah. Alemdar Cad. No : 4
Tel : (0.224) 513 49 93 GEMLİK
e-mail : c_demirli@yahoo.com
www.ulukaya.ticaret-ltd.com

140 Yıldan Beri...

Çenesuyu
DOĞAL KAYNAK SUYU

su tadında hayat

Çenesuyu 1,2 (Fr) sertlik derecesiyle
Türkiye'nin ve dünyanın
en yumuşak suları arasında yer alır

İçtiğimiz suyun kalitesi
sağlığımız kadar önemlidir

Tam otomatik sistemlerde el değmeden doldurulup
ozon sistemiyle en sağlıklı dezenfekte işlemi yapılarak
İlk sizin açacağınız güvenli ambalajıyla sizlere ulaşır

Çenesuyu ile Sağlıklı Nesillere...

HAKAN TİCARET
Hakan Arda
Dr. Ziya Kaya Mh. Orhangazi Cad. No : 100 / C
Tel : (0.224) 512 22 55 GEMLİK

GEMLİK'İN İLK GÜNLÜK GAZETESİ

GEMLİK
Körfez

TARAFSIZ SİYASİ GAZETE

29 Kasım 2006 Çarşamba

info@gemlikkorfezgazetesi.com

25 Ykr

Körfez Ofset'te

Zengin davetiye ve
kartvizit çeşitleri,
her türlü renkli ve
siyah beyaz baskı,
kaşe, mühür, kitap,
broşür cilt yapımı

Tel : 513 96 83

İstiklal Caddesi Bora Sokak Akbank Aralığı
Stüdyo Prestij yanı No : 3/B GEMLİK

Gemlik Muhtarlar Derneği'nin 10. olagan kongresi dün yapıldı

İdris Kurt güven tazeledi

Esnaf ve Sanatkarlar Kredi Kefalet Kooperatifi Toplantı Salonu'nda yapılan Muhtar Derneği kongresinde başkan değişmedi. 40 muhtarın üye olduğu derneğe İdris Kurt, yeniden başkan seçildi. Haberi sayfa 3'de

İdris Kurt

Güne Bakış

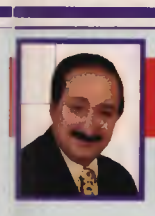

Kadri GÜLER
kadri_guler@hotmail.com

Papa geldi.

Katolik Hıristiyan dünyasının dini lideri Papa 16. Benediktus düzenlenen program gereği dün Türkiye'ye geldi.

İslamcı ve milliyetçi partiler ile derneklerin tüm protesto ve gösterilerine karşın, Papa 16. Benediktus üç günlük gezisinin ilk gününü tamamladı.

Korkulan gibi olmadı, dilerim gezi sonuna kadar da olmaz.

Devamı sayfa 5'de

Papa Türkiye'de

Vatikan Devlet Başkanı ve Katolik dünyasının ruhani lideri Papa 16. Benedict, Cumhurbaş kanı Ahmet Necdet Sezer'in resmi davetlisi olarak Türkiye'ye geldi. Papa ve beraberindeki heyeti taşıyan ve üzerinde Türkiye ve Vatikan bayrakları bulunan uçak, Esenboğa Havalimanı'na indi. Papa, Başbakan Recep Tayyip Erdoğan tarafından karşılandı. Başba kan Erdoğan, Letonya ya hareketinden önce Papa ile Esenboğa'da bir araya geldi.Erdoğan, görüşmenin başında, Papa'yı Türkiye'de gör mekten duyduğu memnuniyeti dile getirdi.

Papa'dan Anıtkabir'e Ziyaret ve Atatürk'e Övgü

Papa, Anıtkabir'i ziyaret ederek, Atatürk'ün mozo lesine çelenk bırakıp saygı duruşunda bulunarak, Anıtkabir Özel

"Farklı din ve kültürlerin buluştuğu, Asya ve Avrupa arasında bir köprü olan bu topraklarda Türkiye Cumhuriyeti'nin kurucusunun sözlerini kendi sözlerim gibi söylemekten memnuniyet duyu yorum: Yurtta barış, dünyada barış" yazdı. Papa, Çankaya Köşkü'n de Cumhurbaşkanı Ahmet Necdet Sezer ile bir süre görüştü. Papa, ziyaretin politik olmadığını belirterek "Hıristiyan kardeşlerim arasında da diyalog amaçlıyoruz. "Türk halkı barışa açık ve misafirperverdir" dedi.

Ezgi Mühendislik

GEMDAŞ YETKİ NO : 035

"Gemlik Sürücü Kursu Kuruluşudur"

- DOĞALGAZ DÖNÜŞÜM
- PROJE KOMBİ
- KOLON TESİSAT
- PETEK ÇEŞİTLERİ
- DOĞALGAZ MALZEMELERİ
- MERKEZİ SİSTEM
- KAT KALORİFERİ
- PLASTİK BORU TESİSATI
- SIHHI TESİSAT
- FABRİKA DÖNÜŞÜM

DOĞALGAZ'DA ÖNCÜ FİRMA

MASTAŞ RADYATÖRLERİ YETKİLİ BAYİSİ

İbrahim Uslu
Tel : (0.224) 513 11 21 Fax : 513 11 71
Orhangazi Cad. No : 48/C
Marmarabirlik Depoları Karşısı GEMLİK

Buluşma

Gürhan ÇETİNKAYA

İnsanlarım....

Nilüfer Belediyesi sanata olan desteklerini bıkmadan usanmadan sürdürüyor.

Konak Kültür Merkezi bir yığın sanatsal ve kültürel etkinliklere imza atıyor.

Geçtiğimiz cumartesi günü Nazım Hikmet'in İnsanlarım adlı yapıtı sahneye kondu..

Genco Erkal'ın, Nazım Hikmet'in yapıtlarından uyarladığı İnsanlarım, ozanın Bursa Cezaevinde geçirdiği yılların öyküsünü anlatıyor.

Genco Erkal bir usta..

O gün sahnede adeta devleşti..

Oyunun kurgusu içinde, Memleketimden İnsan Manzaraları, Kuvayı Milliye Destanı, Şeyh Bedreddin Destanı, Taranta-Babu'ya Mektuplar'dan bölümler ve gene o dönemde yazılmış şiirler, mektuplar yer alıyor.

Bir ozanı dört duvar arasına kapatabilir misiniz? Belki bedeniyle tutukludur, kilit altındadır, yalnızdır, ama kafası ve yüreğiyle özgürdür. Bir bakarsınız XIV. yüzyılda, Karaburun'da Börklüce Mustafa'nın ve Bedreddin yiğitlerinin peşine takılmış, Osmanlı'ya karşı savaşıyordur. Bir bakarsınız Afrika'da, Taranta-Babu'nun yanındadır. Ya da Kurtuluş Savaşı'ndadır, Karadeniz'de, Arhavili İsmail'le birlikte Mustafa Kemal Paşa'ya silah taşıyordur, ya da Şoför Ahmet'in kamyonetinde Akşehir üstünden Afyon'a gidiyordur.

Düş gücünün sınırı olabilir mi?

İnsanlarım, umutsuzluğun kol gezdiği bir dönemde, tüm ütopyaların yıkılıp, çöktüğü bir karanlık çağda, en zorlu koşullarda bile "gelecek güzel günlere olan inancını" yitirmeyen bir büyük ozanın soluğunu duyurmak istiyor.

Genco Erkal'ın finalde seslendirdiği Nazım Hikmet'in "Vatan Hain"i şiiri bizi bir kez daha gerçeklerle yüzyüze getirdi..

"Nâzım Hikmet vatan hainliğine devam ediyor hâlâ.

Amerikan emperyalizminin yarı sömürgesiyiz, dedi Hikmet.

Nâzım Hikmet vatan hainliğine devam ediyor hâlâ."

Bir Ankara gazetesinde çıktı bunlar, üç sütun üstüne, kapkara haykıran puntolarla,

bir Ankara gazetesinde, fotoğrafı yanında Amiral Vilyamson'un

66 santimetre karede gülüyor, ağzı kulaklarında, Amerikan amirali

Amerika, bütçe mize 120 milyon lira hibe etti, 120 milyon lira.

"Amerikan emperyalizminin yarı sömürgesiyiz, dedi Hikmet

Nâzım Hikmet vatan hainliğine devam ediyor hâlâ."

Evet, vatan haini yim, siz vatanperver seniz, siz yurtsever seniz, ben yurt

hainiyim, ben vatan hainiyim.

Vatan çiftliklerinizse, kasalarınızın ve çek defterlerinizin içindekilerse vatan,

vatan, şose boylarında gebermekse açlıktan,

vatan, soğukta it gibi titremek ve sıtmadan kıvranmaksa yazın,

fabrikalarınızda al kanımızı içmekse vatan,

vatan tırnaklarıysa ağalarınızın,

vatan, mızraklı ilmühalse, vatan, polis copuysa,

ödeneklerinizse, maaşlarınızsa vatan,

vatan, Amerikan üsleri, Amerikan bombası, Amerikan donanması topuysa,

vatan, kurtulmamaksa kokmuş karanlığımızdan,

ben vatan haini yim.

Yazın üç sütun üstüne kapkara haykıran puntolarla :

Nâzım Hikmet vatan hainliğine devam ediyor hâlâ.

BURSA HAKİMİYET VE KENT GAZETELERİNE İLAN ve REKLAM ALINIR

Her türlü alım-satım, eleman ilanlarınız ve reklamlarınız için bizi arayın

KÖRFEZ REKLAM

İstiklal Caddesi Bora Sokak No : 3/B GEMLİK
(Akbank aralığı Stüdyo Prestij yanı
Tel : (0.224) 513 96 83 Fax : 513 35 95

'Gemlik Körfez' internette
www.gemlikkorfezgazetesi.com

ABONE OLDUNUZ MU?
Körfez
OKUYUN - OKUTUN
ABONE OLUN

www.kocakgayrimenkul.com
KOÇAK GAYRİMENKUL BANKASI
GENEL MÜDÜRLÜK 444 0 550

EDAS / GEMLİK ŞUBESİ
Tel : (0.224) 512 08 58
Fax : (0.224) 512 08 61
İstiklal Caddesi Adliye Aralığı Lider Apt.
Kat : 2 Daire : 1 Gemlik / BURSA

ARANAN GAYRİMENKULLER

AA-027 Yalova Yolu 1000 M2 Ticari imar zeytin satış mağazası olacak arsa
AA-004 Mevki önemli değil 1000 M2 deniz görecek arsa
AA-53 Umurbey 2000 M2 villa imarlı arsa
AA-13 Kumla Narlı arası 1000 M2 Deniz görecek içinde ev olabilir
AA-058 Gemlik civarı 7000 M2 su, elektrik yola yakın imarlı arsa
AA-059 Balıkpazarı 200 M2 iki katlı müstakil ev olabilir arsa
AA-044 Orhangazi çevre yolu 1500 M2 zeytin depolama yeri olacak arsa
EE-036 mevki önemli değil 5 katlı kelepir olacak bina
EE-046 İstiklal Cad. yatırım amaçlı Zemin dükkan
EE-009 Sahilde 200 M2 2katlı deniz görebilecek üst üste veya karşılıklı iki daire veya dubleks daire olabilecek işyeri
EE-092 Mevki önemli değil 10000 m2 kapalı depolama alanı olacak kiralık arsa.
EE-069 Mevki önemli degil rehabilitasyon merkezi olacak asgari 18odalı 3 katlı kiralık bina

SATILAN - KİRALANAN GAYRİMENKULLER

SATILIK ARSA

AA-049 Orhangazi Cad. 730 M2 üç yanı yol
AA-050 Umurbey 5325 M2 yol kenarı
AA-002 Büyük Kumla 928 M2 imarlı
AA-068 Orhangazi 19077 M2 sanayi imarlı
AA-055 Umurbey 3850 M2 körfez manzaralı zeytin ağaçları var
AA-060 Küçük kumla 1000 M2 imarlı
AA-064 Serbest Bölge 39183 M2 sanayi imarlı
AA-009 Kurtul 280 M2 Köy içi
AA-006 Gençali 18350 M2 denize 800MT anayol üzeri su elektrik var.
AA-080 Kapaklı 596 Mt2 villa konut imarlı
AA-014 Manastır 909 M2 villa imarlı
AA-067 İznik Göl Kenarı 800000 M2 turzim tesisi kurulabilir.
AA-015 Hisartepe 120 M2 deniz manzaralı yola cephe hisseli tapu
AA-016 Hisartepe 149 M2 deniz manzaralı yola cephe hisseli tapu
AA-005 Karacali 9275 M2 konut imarlı arsa
AA-062 Gemlik Bursa Yolu 13000 M2 Zemin etüdlü 5 kat imarlı
AA-063 Narlı Köyü 1222 M2 anayola 50 metre
AA-045 Umurbey 380 M2 deniz manzaralı villa imarlı

SATILIK ÇİFTLİK

EE-080 Orhangazi Cd. 7800 M2 Ev ahır elekt., su, artezyen var
EE-134 Orhangazi İznik yolu 2500 M2 dubleks ev8 oda, 2 banyo elekrik, su zeytin ve meyva ağaçları çocuk parkı ana yola 120 mt
EE-136 Dürdane 2272 M2 2 katlı meyve ağaçlı
EE-071 Esadiye Köyü Yalova 12902 M2 2 katlı ahşap bina ev, ahır, traktör
EE-075 Mudanya 1532 M2 anayola cepheli havuzlu müstakil denize sıfır, altı garaj, portakal bahçesi var

SATILIK DAİRE

EE-081 Manastır 135 M2 1.kat 3+1 fuul doğalgazlı
EE-002 Manastır 100 M2 4.kat 3+1 kaloriferli
EE-082 Manastır 145 M2 3.kat 3+1 cift banyo ve wc, kaloriferli, asansörlü
EE-013 Yenisahil 90 M2 5. kat 3+1 masrafsız, deniz manzaralı
EE-014 Manastır 124 M2 1.kat 3+1 masrafsız bakımlı
EE-083 Eşref Dinçer Mh. 130M2 2.kat 3+1 yeni bina
EE-057 Cumartesi pazarı 70 M2 5. Kat 2+1 çelik kapı, kartonpiyer, pimapen
EE-060 Manastır 150 M2 3. kat 3+1 full
EE-108 Manastır 150 M2 1-2-3-4-5-.. katlarda 3+1 full, lüks, ağustos 2007 teslim deniz manzaralı 10 adet daire
EE-061 Balıkpazarı 88 M2 5.kat 2+1 bakım ister 35.000 YTL
EE-015 Eski Pazar Cd. 95 M2 2+1 sobalı, kartonpiyerli
EE-085 Manastır 110 M2 12.kat kartonpiyerli, kaloriferli, masrafsız
EE-004 Gazhane Cd. 125 M2 5.kat 2+1 kaloriferli
EE-017 Gemlik Merkez 110 M2 5.kat 3+1 çarşıya yakın
EE-018 Hamidiye Mh. 144 m2 4.kat bakımlı
EE-058 Manastır 130 M2 5.kat 3+1 deniz ve yola cepheli
EE-062 Manastır 120 M2 4.kat 3+1 full daire
EE-021 Gemlik 87 M2 5.kat 2+1 çelik kapı, kartonpiyer, pimapen
EE-024 Dr. Ziya Kaya Mh. 115 M2 2.kat 3+1 kaloriferli, pimapen, saten boya, kartonpiyer
EE-005 Lise Cad. 110 M2 2.kat 3+1 bakımlı daire
EE-093 Manastır 195 M2 5.kat 4+1 2 banyo, 2 wc, asansörlü, doğalgazlı
EE-130 Manastır 195 M2 3.kat 4+1 2 banyo, 2 wc, asansörlü, doğalgazlı
EE-129 Manastır 195 M2 zemin 4+1 2 banyo, 2 wc, asansör, doğalgaz
EE-094 Manastır 155 M2 zemin 3+1 2007 temmuz teslim krediye uygun
EE-125 Manastır 155 M2 1.kat 3+1 2007 temmuz teslim krediye uygun
EE-128 Manastır 155 M2 4.kat 3+1 dubleks, 2007 temmuz teslim krediye uygun
EE-127 Manastır 155 M2 2.kat 3+1 2007 temmuz teslim krediye uygun
EE-126 Manastır 155 M2 1.kat 3+1 2007 temmuz teslim krediye uygun
EE-031 Manastır 130 M2 2.kat 3+1 kartonpiyer, amerikan kapı, full eşyalıE-091 Narlı Köyü 75 M2 2.kat 2+1 eşyalı 2 adet yüzme havuzu, spor alanı ve çocuk parkı masrafsız
EE-011 Narlı Köyü 75 M2 2. Kat 2+1 eşyalı, 2 adet yüzme havuzu, spor alanı, çocuk parkı, masrafsız
EE-012 Manastır 120 M2 6.kat 3+1 masrafsız bakımlı
EE-096 Manastır 150 M2 1.kat 3+1 deniz manzaralı kaloriferli, özel yapım
EE-100 Manastır 140 M2 3.kat 3+1 özel yapım lüks kaloriferli
EE-103 Manastır 220 M2 Dubleks 4+1 lüks

SATILIK DÜKKAN

EE-133 Adliye karşısı Ihlara 325 M2 zemin full eşyasıyla birlikte
EE-105 Demirsubaşı Mh. 24 M2 1.kat köşe dükkan
EE-007 Gazhane Cd. 120 M2 1.kat kaloriferli, 1.100 YTL kira geliri var, banka ipotekli

SATILIK FABRİKA

EE-133 Orhangazi Cd. 33000 M2 12000M2 kapalı alanlı hazır
EE-065 Alaşar Köyü 2828 M2 2800 M2 kapalı alanlı hazır
EE-049 İznik yolu 38000 M2 13000 M2 kapalı alanlı hazır, ipotekli

KAT KARŞILIĞI ARSA

AA-037 Hisartepe 90000 M2 imarlı
AA-038 Manastır 1350 M2 imarlı
AA-042 Manastır 2000 M2 imarlı

KİRALIK DAİRE

EE-016 Manastır 120 M2 1.kat 3+1 asansörlü, kaloriferli, 2 aylık depozit
EE-020 Manastır 120 M2 1.kat 3+1 asansörlü, kaloriferli, 2 aylık depozit
EE-006 Hisartepe 130 M2 3.kat 2+1 asansörlü, kaloriferli, 200 USD depozit
EE-095 Eski Pazar Cd. 100 M2 1.kat 2+1 doğalgaz kapıda, full eşyalı

SATILIK VİLLA

EE-068 Dobruca 500 M2 triplex full lüks 350 M2 bahçe
EE-076 Karacaali 550 M2 triplex denize sıfır, jakuzili bahçe
EE-097 Kumla 250 M2 triplex site içi denize 50 mt
EE-054 Umurbey 210 M2 dublex 270 M2 bahçeli, deniz manzaralı
EE-078 Orhaniye Mh. 140 M2 deniz manzaralı lüks ve eksiksiz mobilyalı
EE-101 Bursa Çekirge 180 M2 triplex özel yapım lüks

SATILIK MÜSTAKİL EV

EE-056 Balıkpazarı 165 M2 2.katlı 5 kat imarlı, bahçeli yığma tuğla
EE-010 Hisartepe 190 M2 2,5 katlı müstakil 2,5 katlı , sobalı

SATILIK ZEYTİNLİK

AA-018 Yıkıntı üstü 50000 M2 bakımlı, otopark geçecek
AA-084 Engürü Köyü 2263 M2 zeytinlik tarla
AA-048 Kurtul 7418 M2 köy içi yalova yoluna 1 Km.
AA-051 Umurbey 1650 M2 yola yakın, araba girer, 50 zeytin ağacı var
AA-007 Karsak boğazı 40640 M2 asfalta 500 Mt., sulu, sondajlı, 1500 zeytin ağacı

MUHTELİF

EE-038 Karsak Boğazı 10000 M2 rutsatlı, imarlı benzinlik
EE-040 Orhangazi yolu 4000 M2 ruhsatlı, imarlı benzinlik
AA-009 Kurtul 280 M2 tarla köy içi
EE-045 Karsak Boğazı 7265 M2 2,5 katlı hazır işyeri, restaurant
EE-072 Deminsubaşı Mh. 70 M2 4 katlı bina bakıma ihtiyacı var, her katın ayrı girişi var.
EE-073 İstiklal Cad. 25 M2 2 katlı devren kiralık dükkan faal durumda market, tekel bayi.

NOT : Telefonla görüşmelerinizde Kayıt No'sunun bildirilmesi rica olunur.

CUMARTESİ - PAZAR GÜNLERİ AÇIĞIZ.

Gemlik Muhtarlar Derneği'nin 10. olagan kongresi dün yapıldı

İdris Kurt güven tazeledi

Seyfettin ŞEKERSÖZ

Gemlik Muhtarlar Derneği dün yapılan 10. olağan kongresinde kuruluşundan bu yana değişmeden başkanlık yapan İdris Kurt yeniden başkanlığa seçildi. Esnaf ve Sanatkarlar Kredi Kefalet Kooperatifi Salonu'nda yapılan genel kurula Belediye Başkanı Mehmet Turgut, Esnaf Odası Başkanı İbrahim Talan, İlçe Emniyet Müdürü Ali Kemal Kurt, Muhtarlar Derneği eski Genel Başkanı Bekir Kahyaoğlu, AK Parti İlçe Başkanı Enver Şahin, Saadet Partisi İlçe Başkanı Recep Aygün, Anavatan Partisi İlçe Başkanı Ferhat Kurt ile siyasi parti temsilcileri, köy ve mahalle muhtarları katıldı. Saygı duruşu ve İstiklal Marşının ardından başlayan kongrede divan başkanlığına Ahmet Şener getirilirken yardımcılığına Zeki Bal, Katipliklere de Mehdi Ağrı ile Yusuf Karaca getirildi. Genel kurulun açış konuşmasını yapan İdris Kurt, davetlilere katılımlarından dolayı teşekkür etti. Muhtarlar Derneği eski Genel Başkanı Bekir Kahyaoğlu yaptığı konuşmasında Bağ-kur'a borcu olan insanların başında ilk sırayı Muhtarların aldığına dikkat çekerek, maddi konuların biran önce yükseltilmesi gerektiğini söyledi. Belediye Başkanı Mehmet Turgut'da yaptığı konuşmada muhtarların yetkilerinin önemine değinerek, *"Muhtarlar belediye başkanlarının yardımcılarıdır. Vatandaşın dertlerini ve sıkıntılarını en iyi onlar bilirler. 'nede olsa muhtar' dense de onlar gecesini gündüzüne katarak hizmet verirler"* dedi. Başkan Mehmet Turgut, Balıkpazarı Alemdar Caddesi'nde bulunan harabe binanın belediye tarafından istimlak edilerek Muhtarlar için bürolar oluşturulacağını söyledi. Genel kurulda gelir ve gider raporları ile denetim raporları oylanarak kabul edilirken 2006-2009 yılı tahmini bütçesi de okunarak kabul edildi. Mahalle ve köylerde olmak üzere 40 muhtarın üye olduğu Gemlik Muhtarlar Derneği başkanlığı seçimleri talep üzerine açık oylama ile yapılarak kabul edilirken İdris Kurt başkanlığında yeni oluşan yönetim kurulu şu isimlerden oluşuyor: Enver Çelik, İbrahim Mert, Necmettin Şanlı, Nuri Çakır, Hasan Gürel, Hüseyin Meriç, Mümin Kıran, Cemil Gündüz, Osman Çelik ve mehdi Ağrı. Denetim kurulu üyeliklerine de Sevim Koçdemir, Ayhan Gündoğdu, Nazmi Sevim, Nevres Atalar ile Mustafa Duran seçildiler.

Kongrede divan başkanlığına Ahmet Şener, yardımcılığına Zeki Bal, Katipliklere de Mehdi Ağrı ile Yusuf Karaca getirildi.

Yazı YORUM

Diş Hekimi Özcan VURAL
ozcanvural1933@hotmail.com
www.milliyet/blog/özcan vural

Gariban EMEKLİ'ler...

Bu AK parti emeklilerden ne istiyor bilemi yorum.. İktidara geldikleri günlerden beri arka arkaya emekliler aleyhine çıkan ya da çıkartılmak istenen yasalar emeklilerin canını sıkıyor.

Zaten aldıkları üç kuruş paranın orasından burasından yapılan kesintiler bu ihtiyar insanları barut fıçısı haline getiriyor..

Bunları İMF istiyor diye iktidar her isteneni yapıyor, bu adamların aldıkları 500 – 600 lira ile nasıl geçindiklerine şaşırırken, bunlardan bir kuruş dahi kesilmesi vicdan sızlıktır diyemiyor...

Banka hisselerini satıp 2 milyar dolar alanlardan, 390 bin YTL.'ye kadar Hazine Bonusu faizine hiç vergi koymayanlar, nedense emeklilerin maaşlarından durmadan kesinti için yeni şeyler buluyorlar..

İşte örnekler;

Önce vergi iadesi kaldırıldı. Bu da onları lehine gibi göstererek ,fiş toplamayı kaldırdık, sizi rahatlatıyoruz dediler.. Eskiden fiş toplayarak emeklilere yüzde 5 iade verilirken, bu yüzde 4 zam yapılarak, aslında bir puan indirim yapıldı.

İMF'nin emriyle bu işten hazinenin 400 milyon YTL kazandığı ortaya çıktı..

Kısaca 400 milyon lira emeklilerden alınmış, hazineye aktarılmıştır.

Aldıkları üç kuruşluk aylıkla geçinemedikleri için, ilerlemiş yaşlarına rağmen çalışmak zorunda kalan emekliler, çalıştıkları için çok yüksek "destek primi" istenmesini bu insanlara yararlı olacağını söylüyebilirmisiniz ?

2007 yılından itibaren, çalışan emeklilerden, asgari ücretin 33;5 (duruma göre yüzde 39'u) oranında "destek primi" alınacak.. 178 YTL'den başlayan bu kesinti, beyan edilecek kazanca göre aylık 1156 YTL'ye kadar yükselebilecek..

Bu adamlar çok para alıyor, birazını alalım, bu yaşta azarlar diye düşünen iktidar tek evi olan emekliden emlak vergisi isti yor..

Şu anda, bu güne kadar Türkiye sınırları içinde, bir tek konutu olan emekliler.

Emlak Vergisi ödemiyorlardı... Bu da çok görüldü..

Mecliste bekleyen " İl Özel idaresi ve Belediye Gelirleri Kanun tasarısı" ile emekli lerden de "Emlak vergisi" alınması isteni yor..

Bu yetmiyormuş gibi, emeklilerin evleri için ödeyecekleri emlak vergisi oranının yüzde 50 artırılması öngörülüyor.. Ey emekli sana, bu işi uzatma, bir an evvel öl deniyor..

Sen hala bunu anlamayıp, üç kuruşluk maaşını almak için Allahın sabahında banka önlerinde sıraya giriyor, titreyerek eline aldığın üç kuruşa sıkı sıkı sarılarak mutlu şekil de evine dönmeni çok görenler var.. Bunları oku da kendine gel..

Şimdi bir şey daha yazacağım, yok deve demeyin.. Aynıyla olmaktadır...

Yurtlardan yüzde 8 KDV alınırken , emeklilerin kaldığı Huzurevlerinden yüzde 18 KDV alınıyor. Ailesinden, evinden uzaklaşmış bu insanlarında parasına göz dikili yor..

Bunları anlamak mümkün değil...

Ben yine bu işleri yapanlara sesleniyorum;

Şu anda çalışmakta olanlar; gün olacak siz de emekli olacak, üç kuruşa talim edeceksiniz...

Bu nedenle 500 lira emekli kahramanlara kıymayın..

Sonra bu emekliler hesap soramı yorlar ama yüce tanrı sizden bunu sorar..

Bunu bilin...

Turuncum Dershanesi ilki başarıyor

Seyfettin ŞEKERSÖZ

Turuncum Dershanesi Gemlik'te bir ilki başarmak için başlattığı çalışmada hedefine ulaşıyor. KPSS kurslarında Bursa'da bile henüz yapılmayan Türkiye genelinde deneme sınavlarının yapılacağını duyuran Turuncum Dershanesi ekibi başarılı olacaklarını ve öğrencilere yeni imkanlar yaratacaklarını duyurdular. Açık öğretim, İngilizce, Bilgisayar, KPSS ve DGS kursları ile başarılarını sürdüren turuncum dershanesi Kurs Müdürü M. Armağan Burcu, Açık öğretim ve KPSS derslerine hafta içinde başlayacaklarını söyledi.

Eskişehir merkezden gelen yayınlarla ve deneme sınavlarıyla güçlü eğitim kadrosu eşliğinde yüzde yüz başarı hedeflediklerini belirten Kurs Müdürü M. Armağan Burcu, *"Bu yıl hiçbir masraftan kaçınmayarak KPSS öğrencilerimizi Türkiye genelinde sıralamalara sokarak kendi alan puanlarını ve sıralamalarını öğrenmelerini sağlayacak yurt çapındaki deneme sınavlarını kendi kurumumuzda yapacağız"* şeklinde konuştu. 24 Aralık 2006 tarihinden itibaren başlayacak olan yurt çapındaki deneme sınavlarına dışardan katılımları da kabul edeceklerini duyuran Burcu, *"Değerlendirmeler Türkiye derecesine göre yapılacaktır"* dedi.

"Bıçak kemiğe dayandı"

Eczacı Odası Başkanı Deniz İçer, Yeşil Kart sahiplerine verdikleri ilacın parasını 7 aydır devletten alamadıklarını, 4 milyon YTL alacağı biriken eczacıların her an satışı durdurabileceğini söyledi. Bursa Eczacı Odası Başkanı Deniz İçer ve yönetim kurulu üyeleri, düzenledikleri basın toplantısında, Yeşil Kart sahiplerine verdikleri ilaçların geri ödenmesinde yaşanan sorunlara dikkati çekti. Başkan İçer, Bursa'da her ay 35 bin yeşil karta reçete yazıldığını, ortalama 30 YTL maliyeti olan bu reçetelere eczacıların kendi kasa sından ayda 1 milyon YTL ödediğini söyledi. Yazılan reçeteleri aksatmadan hastalara veren eczacılara devletin 4 milyon YTL'ye yakın borcu olduğunu kaydeden İçer, buna rağmen 7 aydır para almayan meslektaşlarının satışa devam ettiğini vurguladı. Hesabın artık kapatılmasını istediklerini anlatan İçer, "Altından kalkabileceğimiz bir yük olsaydı ses çıkarmazdık ama gerçekten çok boğuluyoruz. Aylardır vatandaşın ilaç paralarını faizini ödeyerek cebimizden karşıladık, sonunda dayanacak gücümüz kalmadı. Eğer geri ödemelerde biraz daha beklenilirse eczacılar Yeşil Kart sahiplerine ilaç satışını durdurabilir" dedi. 1 Ocak 2005 tarihinde yapılan yasa değişikliği ile Yeşil Kartlı hastaların ilaçlarını serbest eczanelerden almaya başladığını anımsatan İçer, bu uygulama ile 11 milyon vatandaşın eczacılık ve ilaç hizmetlerine erişiminin kolaylaştığına işaret etti. Buna karşın aynı yıl Yeşil Kart için ayrılan 400 milyon YTL'lik ilaç bütçesinin 900 milyon YTL ye çıktığını belirten İçer, 2006 rakamlarının da 2 milyar doları bulması beklendiğini ifade etti.

BAY MUSTAFA ÖZALP EMLAK'TAN

Her Çeşit Emlak Alım, Satım ve Kiralama Hizmetleri

Daire, Zeytinlik, Villa, Dükkan, Arsa, Arazi

TAPU TAKİP İŞLERİ YAPILIR

ACİL SATILIK ve KİRALIKLARINIZ İÇİN BİZİ ARAYINIZ

120 m2 3 + 1 SATILIK LÜX DAİRE

Kayhan Mahallesi'nde denizi gören 3 oda 65 m² SATILIK DAİRE

Manastır Dilek Sitesi'nde SATILIK LÜX DAİRE Denizi gören, 3+1, 140 m²

Balıkpazarı'nda 115 m2 2+1 Satılık Daire

3 Ayrı Daireli Müstakil Ev (Bahçe İçinde)Yeni Devlet Hastanesi Altı

Eski Pazar Cad. 100 m2 Dükkan, Serçe Sokak 54 m2 2 dükkan

Balıkpazarı Eski sahil Mektep Sokak No:2 D:4 Sadık Fatma Apt. 3+1- 110 m2 asansörlü -kombili satılık daire

Bağ-Kur Sanayi Sitesinde 185 m2 çekme katlı, içindeki yeni atari makineleriyle satılık dükkan. Önünde 115 m2 Bahçeli

K.Kumla'da Ayazma Mevkii 6 Dönüm Zeytinlik

Yalova'da Termal Barajı'nın altında 408 m2 arsa - Çınarcık, Yalova 448.54 m2 arsa
Termal Barajı'nda 407.77 m2 arsa
Termal Girişinde 433.02 m2
Termal yolu Gülerce Villalarının altı 9880 m2 arsa
Umurbey'de 12 dönüm arazi ve Azot kavşağına 400 m2 uzaklıkta

Trafik, Kasko Dask, Acıbadem Sağlık ve Her Türlü Sigorta İşlemleri ve Doğalgaz Poliçesi Yapılır.

ŞEKER SİGORTA

Macide ÖZALP

Tel : 513 24 74 Fax: 514 10 21

Gemlik'ten Batman'a 20 yatak gönderildi

Seyfettin ŞEKERSÖZ

Ata Mahallesinde bulunan Özel Türe Özel Kurs Merkezi Müdürü Tamer Sivri Gemlik'ten topladığı bağış yatakları Batman'a gönderdi. Batman'da meydana gelen sel felaketinin ardından yatak sıkıntısı çekilen Batman'dan gelen talep üzerine harekete geçen Tamer Sivri, gönderdiği giyecek eşyasından sonra şimdi de yatak taleplerini karşılamaya çalışıyor. Gemlik'te faaliyet gösteren İpek Mobilya'nın 10 adet yatakla öncülük yaptığı yardım kampanyasına İdaş 3 yatakla, TSO Gazi İlköğretim Okulu öğretmenlerinden Canan Bölük'te 5 yatakla destek verdi. Özürlüler Okulunda bulunan 2 yatağında ilave edilmesiyle 20 yatak önceki gün Batman'a gönderildi. Batman Zihinsel Engelliler Derneği'ne gönderilen yataklar orada ihtiyaç sahiplerine dağıtılacak. Daha önce gönderilen giysileri ücretsiz Batman'a ulaştıran MNG Kargo servisi, şimdi de yatakları yine ücret almadan yerine ulaştırdı. İhtiyaç sahiplerine gönderilen yatakları ücret almadan bağışta bulunan İpek Mobilya, İdaş ve Canan Bölük'e teşekkür eden Tamer Sivri, hiçbir ücret talep etmeden kendilerine kargo desteği veren MNG Kargo'ya da ayrıca teşekkür etti.

Zeytin Dostu Derneği'nden tanıtım ziyareti

Seyfettin ŞEKERSÖZ

Geçtiğimiz hafta içinde İstanbul'da fuara katılarak Gemlik bölgesinde üretilen zeytinlerin tanıtımını yapan Ticaret Borsası'na bağlı firmalara Zeytin Dostu Derneği'nden anlamlı ziyarette bulunuldu.

Zeytin Dostu Zeytin ve Zeytinyağı Derneği Başkanı Metin Ülken ile birlikte Ticaret Borsası'nın daveti üzerine Gemlik'e gelen heyette Dernek Yönetim Kurulu Üyesi ve Tema vakfı yöneticisi Yeşim Beyla, dernek yönetim kurulu üyesi Reşat Alkan'da bulundu.

Toptancı Zeytin Hali toplantı salonunda misafirlerini konuk eden Gemlik Ticaret Borsası Başkanı Mehmet Dillioğlu ile Yönetim Kurulu üyeleri ve tüccar firmalara Gemlik zeytini hakkında geniş bilgiler verildi.

İstanbul'da 25-27 Ocak 2007 tarihlerinde ilk kez açılacak olan birinci Zeytin ve Zeytinyağı Avrasya konferansı ve fuarında Gemlik zeytininin tanıtım standı için davet edilen üretici firmalara aydınlatıcı bilgiler verildi.

Zeytin ve Zeytinyağı üreticilerinin kurduğu derneği ülkenin en önemli ürünlerinden olan zeytin ve zeytinyağını tanıtmak ve gerekli satış olanakları sağlamak için konferanslar ve fuarlar düzenleyerek tanıtım yapıyorlar.

Karsak Deresi nihayet temizleniyor

Seyfettin ŞEKERSÖZ

Uzun zamandan bu yana temizlenmediği için çevreye pis kokular yayan Karsak Deresi'nin ilçe girişindeki kolunda temizlik başlatıldı.

Derenin Terme Kaplıcaları bölgesinden itibaren başlatılan temizleme çalışmalarını BUSKİ ekipleri yapıyor.

Dere yatağının büyük bölümünü kaplayan bataklı kısım kepçelerle kamyonlara yüklenerek taşınıyor.

BUSKİ Gemlik İşletme Müdürü Hasan Türe'nin de katıldığı temizlik çalışmalarının dere nin denize kadar olan tüm bölümlerinde yapılacağı bildirildi.

Temizlenemediği için çevreye pis kokular salan ve dere içinde bataklıktan adacıklar meydana gelen Karsak Deresi'nde temizleme çalışmalarının yaklaşık 10 gün süreceği öğrenildi.

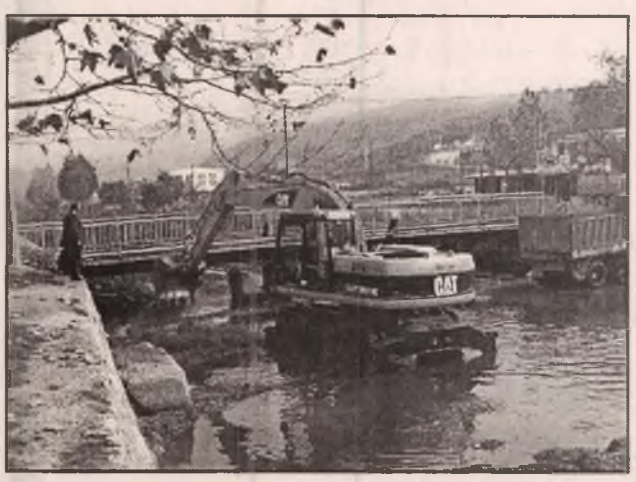

Güne Bakış

Kadri GÜLER
kadri_guler@hotmail.com

Papa geldi

İslamiyette Papalık gibi ruhani liderlik kurumu yok.

Ortaçağı yaşamış olan Avrupa, din kurumlarından çok çekti.

Engizisyon mahkemeleri, kararlarıyla belki de milyonlarca insanın ölümüne neden oldu.

Avrupa da din ve mezhep kavgaları yüzyıllar boyu sürdü.

Papalık totoliter rejimin koyu bir şekilde uygulandığı bir din devletinin adı.

Ne olursa olsun, bizim inancımız gibi inanmayan milyonlarca insan Papalık kurumuna ve Papa'ya inanıyor.

Hıristiyanlık da, Musevilik'de, tek tanrıya inanır.

Bizde tanrı ile kul arasına kimse giremez.

Sözde giremez ama giren çok ..

Hıristiyanlıkta ise din adamları tanrı ile kul arasındadır her zaman..

Tüm bunlar o dinin kendi içindeki kurullarıdır ve o'na inananları bağlar.

Papalık makamının dünyadaki siyasi ve ekonomik gücü hafife alınamaz.

Vatikan bir bakıma her türlü entrikanın döndüğü bir kurumdur.

Ama kutsallığı nedeniyle kimse o kuruma dokunamaz.

Papa 16. Beneriktus'un Ortodoksların dini liderinin ekümen olarak tanınmasına destek verecekmiş. Verse ne olur.

Türkiye üzerine oyunlar bugün oynanmıyor ki.

Bu oyunlar devamlı vardı.

Ve olacak..

Papa Türiye'nin konuğu.

Türk konukseverliğine uygun davranmak bizim üzerimize düşen görevdir.

Dilerim bugün ve yarın ziyarette bir saçmalık olmaz.

Durup dururken yeni bir Mehmet Ali Ağca daha çıkmaz inşallah.

Gemlik Narlı hattına yeni araçlar alınıyor

Uzun yıllar yolcu taşıyan Gemlik-Narlı hattında artık modern araçlar için ilk adım atıldı.

Anadolu İsuzu ile anlaşan Gemlik Minibüsçüler ve Otobüsçüler Odası, Gemlik-Narlı hattına 17 adet İsuzu Urban alındı.

Gemlik-Narlı hattında çalışacak olan ve minibüslerin yerini alacak olan İsuzu Urban tipi yolcu otobüsleri 20 koltuk ve 30 ayakta yolcu taşıyacak.

Alınan Urban otobüslerinin bir tanesi ise Umurbey hattına verilirken teslim töreni İzmir Yolu 11. kilometre de bulunan Anadolu İsuzu Satış ve Pazarlama Tesisleri'nde yapılacak.

Gemlik Belediye Başkanı Mehmet Turgut ile Kumla Belediye Başkanı Eşref Güre'nin de katılması beklenen teslim töreni 30 Kasım 2006 Perşembe günü saat 13.oo'de yapılacak.

'Gemlik Körfez' internette www.gemlikkorfezgazetesi.com

GEMLİK Körfez GÜNLÜK SİYASİ GAZETE

Dikkatler Masa Tenisine verildi

Seyfettin ŞEKERSÖZ

Atatürk'ün doğumunun 125. yıl kutlamaları okullar arası Masa Tenisi müsabakaları sonuçlandı. Celal Bayar Anadolu Lisesi Spor Salonu'nda yapılan müsabakalarda Küçükler, Yıldızlar ve Gençler katogorilerinde ilk üç sırayı alanlar belli oldu.

KÜÇÜK KIZLAR

Küçük Kızlarda ilk üç sırayı Özel Aykent İlköğretim Okulu öğrencileri alırken Esra Benay Kurtiş birinci, Nazlıcan Turan ikinci, Sevda Kavga üçüncü oldular.

KÜÇÜK ERKEKLER

Küçük erkeklerde de yine Özel Aykent İlköğretim Okulu ilk üç sırayı alırken Yiğit Örgün birinci, Ali Batuhan Yavuz ikinci, Burak Demir üçüncü oldular.

YILDIZ KIZLAR

Yıldız Kızlarda yine Özel Aykent İlköğretim Okulu başarılı olurken Nilsu Sertaslan birinci, Burcu Aktaş ise ikinci sırayı aldı.

YILDIZ ERKEKLER

Yıldız erkeklerde Özel Aykent İlköğretim Okulu'ndan Muharrem Aris birinci olurken Cumhuriyet İlköğretim Okulu'ndan İsmail Dalım Çepiç ikinci, Özel Aykent İlköğretim okulundan Aşkın Hasbudak üçüncü oldu.

GENÇ KIZLAR

Genç kızlarda Ticaret Meslek ve Anadolu Tic. Meslek lisesinden Fulya Turşucu birinci, Celal Bayar Anadolu Lisesi'nden Merve Muhterem ikinci, Celal Bayar Anadolu Lisesinden Tuba Dağ üçüncü oldu.

GENÇ ERKEKLER

Genç erkeklerde Celal Bayar Anadolu Lisesinden Önder Korukçu birinci, Anadolu Teknik Lise Teknik Lise ve E.M.L.'den Yunus Emre Eker ikinci, İmam Hatip Lisesi'nden Bahadır Timur üçüncü sırayı aldılar.

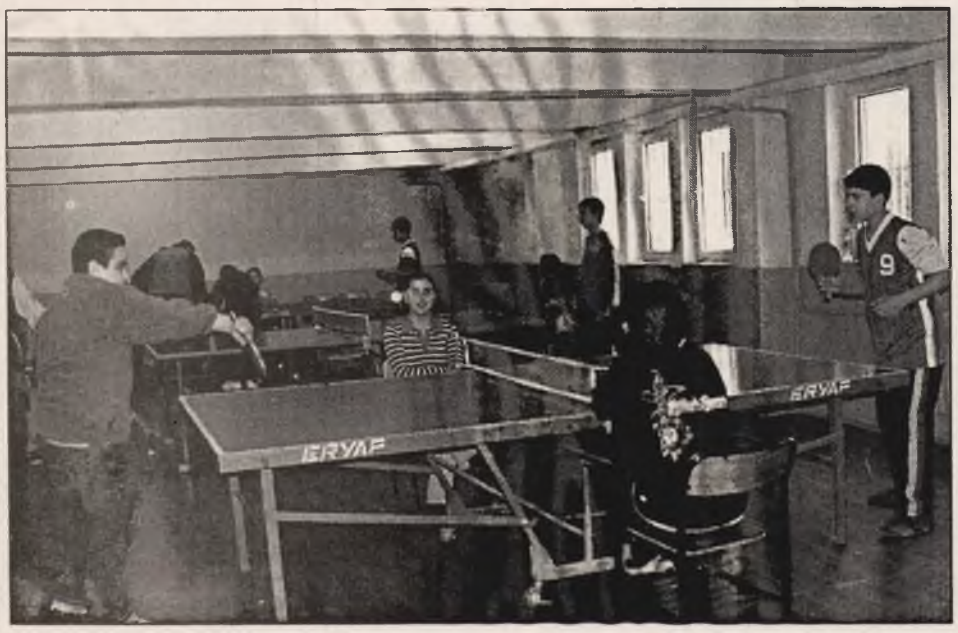

'Gemlik Körfez' internette www.gemlikkorfezgazetesi.com

EŞANTİYON SEZONUNU AÇTIK...

34 yıllık tecrübemizle hizmetinizdeyiz

DUVAR TAKVİMİ - GEMİCİ TAKVİMİ- SAATLİ GEMİCİ TAKVİM - ÜÇGEN MASA TAKVİMİ - AJANDA - CEP AJANDALARI - SPİRALLİ AJANDALAR - BLOKNOTLAR - MASA SÜMENİ - KARTON FANTAZİ ÇANTA - ÇANTALAR - OTO KOKUSU - ANAHTARLIK - KÜLLÜK - KALEMLİK - TABAK ALTLIĞI - SAAT ÇEŞİTLERİ

GÖRMEDEN KARAR VERMEYİN

Körfez Ofset MATBAACILIK - YAYINCILIK - REKLAMCILIK

İstiklal Cad. Bora Sok. Akbank Aralığı Stüdyo Prestij yanı No : 3/B GEMLİK Tel : 513 96 83 Fax : 513 35 95

Liselerde not sistemi sil baştan

Bu yıldan itibaren 5'lik yerine 100'lük not sistemine geçildi. Yeni uygulamada öğrencinin lise 1'den lise 4'e kadar ders lerden aldığı notlar karnede görülecek. İşte yeni sistem: Milli Eğitim Bakanlığı (MEB), geçtiğimiz hafta yapılan Milli Eğitim Şûrası'nda alınan kararları hayata geçirmeye başladı. MEB Talim ve Terbiye Kurulu, ilk iş olarak üniversiteye girişte etkili olan 'Ortaöğretim Başarı Puanı'nı etkileyecek liselerdeki not sistemini değiştirdi. Kurul kararına göre, bundan sonra lise lerde 5'lik not sistemi yerine 100'lük not sistemi geçerli olacak. Ayrıca yeni sistemde öğretmenler kanaat notu da kullanama yacak. 100'lük not sistemi üniversiteye girişte meslek liseli öğrenciler dahil şu anda 15 ila 104 puan arasında etkili olan okul başarı puanının daha adil hesaplanmasını sağlayacak. Yeni uygulamada öğrencinin lise 1'den lise 4'e kadar bütün derslerden aldığı notlar karnede görülecek. Böylece üniversitelerde uygulanan not döküm çizelgesi (transkript) liselerde de verilecek. Bakanlık, lise son sınıfta yapacağı genel değerlendirme sınavı (olgunluk sınavı) ve öğrencinin transkriptinde yer alan not dökümleriy le üniversiteye gi rişte sınavsız geçişin yolunu açmış olacak. Talim ve Terbiye Kurulu Başkanı Prof. Dr. İrfan Erdoğan, yeni not sisteminin yarıyıl tatilinde öğren cilere verilecek karne ye yansıyacağını söyledi. Bu yıl lise lerde uygulanacak not sistemi gelecek yıl ilköğretim okul larına da uyarlanacak ve öğrenciler ilköğretim 4. sınıftan itibaren derslerden aldığı 100'lük notlara göre 8. sınıf sonunda başarı sıralamasına tabi olarak liselere kayıt yaptıracak. Öğrencilerin 4'ten 8. sınıfa kadar aldıkları notlar karnede aynı anda görülecek. Böylece şûrada alınan 'Ortaöğretim Kurumları Sınavı (OKS) kalksın' kararı hayata geçirilmiş olacak. Şûrada ilköğretimde 1. 2. ve 3. sınıfta öğrencilere not verilmemesi ve sadece davranışla rının değerlendirilmesi kararı alınmıştı. Yeni uygulama ile bu karar da hayata geçmiş olacak.

Rehber Öğretmen Mehmet Akif Şahin, en doğru iletişim yönteminin, insanları önyargısız bir şekilde dinlemek olduğunu söyledi.

"Önyargıdan kurtulun"

Büyükşehir Belediye si Şehir Kütüphanesi nin eğitim seminerle rinde öğrencilere 'İle tişim çatışmaları ve empati' dersi verildi. Büyükşehir Belediye si'nin öğrencilerin hayatta verecekleri en zor kararlardan biri olan meslek seçiminde yardımcı olmak amacıyla her hafta Üftade Gösteri Salonu'nda düzenlediği eğitimler kapsamında gerçekleşti rilen seminerde, Rehber Öğretmen Mehmet Akif Şahin, en doğru iletişim yönteminin, insanları önyargısız bir şekilde dinlemek olduğunu belirtti. Demirtaşpaşa Endüst ri Meslek Lisesi, Demirtaşpaşa İlköğ retim Okulu, Hürriyet Endüstri Meslek Lise si ve Yıldırım İmam Hatip Lisesi öğrencilerinin katıldığı seminerde, Mehmet Akif Şahin, anlaşmazlıkların, kavgaların ve savaşların pek çoğunun iletişim bozukluğu ve karşıdaki insanı dinlememekten çıktığını söyledi. Barış içinde yaşamak için iletişimin doğru bir şekilde yapılması gerektiğinin altını çizen Şahin, "Teknoloji her geçen gün ilerliyor. İletişim çok daha kolaylaşı yor, ama zorlaşan karşıdaki insana dinlememek. Önyargılar bizi her zaman zor durumda bırakır. İletişimde bakış açısı ve dinleme becerisi çok önemlidir. Bunu başaran kişi ya da topluluklar iş ve özel hayatlarında daha başarılı oluyorlar" dedi. Yetişkinlerin en büyük hatasının her şeye karışmak olduğunu kaydeden Mehmet Akif Şahin, "Çocuklarımızın büyüdüğü her dönemde ona karışıyoruz. Merdivenden çıkarken, yemek yerken, okula giderken, hangi üniversiteye gideceğine ve hangi eğitimi alacağına kadar karışıyoruz. Bu doğru değil, çocuklarımızın geleceğine o hayatı yaşayacak olan kendileri yön vermelidir. Aksi taktirde çocuklarımızın yaşamında tamiri mümkün olmayan izler ve yanlışlıklar bırakabiliriz" diye konuştu. Bir insanı anlamaya çalışma çabasına empati dendiğini hatırlatan Şahin, "İş yerinde veya sokakta tanıştığınız bir insan ile empati kurabilirsiniz, ama sempati kurmak çok farklıdır. Sempati ve empatiyi birbirine karıştırmamaya dikkat edin" şeklinde konuştu.

NOWOX BİLGİSAYAR'DA

RAKİPSİZ KAMPANYA !

LCD MÖNİTÖRLÜ PC'LERDE İNANILMAZ FİYATLAR

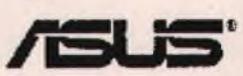

- 3 YIL GARANTİ
- ADRESE TESLİM

NOWOX BİLGİSAYAR
Gazhane Cad. No:14
Gemlik / BURSA
Tel: 0.224 512 25 63
www.gemliknowox.com

ÖZELLİKLER
ASUS M2V-TVM ANAKART
AMD 64 BİT SEMPRON 3000 S940 CPU
512 DDDR 533 RAM
256 MB Integrated EKRAN KARTI
350 WATT ÇİFT FANLI KASA
80 GB 7200 RPM SATA 8 MB CACH HDD
BENQ LG COMBO ROM
KLAVYE MULTİMEDİA KLAVYE
MOUSE OPTICAL MOSE
HOPERLOR 500 WAAT HOPERLOR
LG 17 " LCD MONİTOR
LİNUX İŞLETİM SİSTEMİ

899.00 YTL kdv Dahil
99.80 YTL X 9 ay taksit

+

HEDİYE
512 MB FLASH DİSK
+
1.3 MEGA PİXEL WEB CAM
+
MİKROFONLU KULAKLIK

ASUS LCD MONİTÖR
(0 PİXEL GARANTİLİ)
+
ASUS KASA FARKI
79.00 YTL

PEŞİN FİYATINA 9 TAKSİT

Deprem uzmanları bireysel açıklama yapmayacak

İstanbul Teknik Üniversitesinde depremle ilgili çalışmalar yapan 5 öğretim üyesi, İTÜ Deprem Bilgilendirme Grubu (İTÜ-DEPBİL) oluşturarak, kamuoyuna iletecekleri açıklamalarını grup olarak yapma kararı aldılar.
İTÜ-DEPBİL'i oluşturan öğretim üyeleri Prof. Dr. Naci Görür, Prof. Dr. Celal Şengör, Prof. Dr. Haluk Eyidoğan, Prof. Dr. M. Namık Çağatay ile Prof. Dr. Okan Tüysüz tarafından yapılan ortak açıklamada şöyle denildi:
"Depremle ilgili çeşitli konularda araştırmalar yapan

biz İTÜ öğretim üyeleri, bundan böyle gazete ve televizyonlara bireysel demeçler vermeyeceğimizi, kamuoyunu bilgilendirme görevimizi İTÜ Deprem Bilgilendirme Grubu (İTÜ-DEPBİL) adı altında sadece Anadolu Ajansı aracılığıyla yapacağımızı, TV programlarına da ancak grup kararıyla katılabileceğimizi duyururuz."
Açıklamada, bu kararın alınmasına neden olan gerekçeler ise "Deprem konusunda bilgisine başvurulacak kişi veya kişilerin seçimi hakkında gerekli özenin gösterilmemesi, araştırmaya dayalı açıklamalarla bilgi kaynağı meçhul görüşlerin ayırt edilmemesi, deprem gibi ciddi bir konunun bir magazin konusu haline dönüştürme eğilimlerinin saptanması, gereksiz spekülasyonlarla halkın ve yöneticilerin önlem alma noktasında ikilem içerisine sokulması" olarak sıralandı.

Türkiye'de 243 sahipsiz ceset var

Emniyet Genel Müdürlüğü resmi web sitesinde yer alan istatistiki bilgilere göre, Türkiye'de son 2 yılda 243 sahipsiz ceset bulunduğu açıklandı. Cesetler yüzdeliğinde ise, 156 sahipsiz cesetle İstanbul ilk sırada yer aldı.
Emniyet Genel Müdürlüğü'nün www.egm.gov.tr adresinde yer alan sahipsiz cesetler bölümünde korkunç istatistikler ortaya çıktı. Ülke genelinde bulunmuş ve kimlikleri tespit edilmemiş cesetlerin fotoğraflarının yayınlandığı sitede, 18 yaşından küçüklerin girmemesi için de özel bir uyarıya yer verilmesi dikkat çekti. Sitede verilen bilgilere göre; Türkiye'de 2005 yılında sahipsiz 113 erkek ve 28 kadın cesedi, 2006 yılında ise 83 erkek ile 19 bayan cesedinin bulunduğu belirtildi. 2005 yılında sahipsiz erkek cesedi sayısı 113 iken, 2006 yılında bu sayı 83'e düştü. Yine 2005 yılında sayısı 28 olan sahipsiz kadın cesedinin, 2006 yılında 19'a düştüğü tespit edildi. İllere göre 2 yıllık sahipsiz cesetlerin bulunduğu sıralamada, en çok cesetle ilk sırayı İstanbul aldı. İstanbul'da son 2 yılda 156 sahipsiz ceset bulunurken, onu 19 ile İzmir, 15 ile Adana, 12 ile Ankara, 6 ile Bursa ve 5 ile Antalya takip ediyor. Diğer iller ise, 1 ve 2 sıralamasıyla devam ediyor.
Sitede fotoğraflarına yer verilen cesetlerle ilgili bilgi sahibi olanların, (0 312 428 81 40) numaralı faks ve "EGM Asayiş Daire Başkanlığı 06100 Dikmen Ankara" yazışma adresine ulaşmaları isteniyor.

Alaattin Çakıcı'ya 19 yıl hapis

Bursa'da 1995 yılında Uludağ'da tatil yapan eski eşi Uğur Kılıç'ı öldürmeye azmettirmekle suçlanan Alaattin Çakıcı, 19 yıl 2 ay ağır hapis cezasına çarptırıldı.
Bursa 1. Ağır Ceza Mahkemesi'nde görülen davada, 'Adam öldürmeye azmettirmek suçundan' ömür boyu hapis talebiyle yargılanan Alaattin Çakıcı'ya, olayda aşırı tahrik olduğu için önce 23 yıl, sonra mahkemedeki iyi hali göz önünde bulundurularak 19 yıl 2 ay hapis cezası verildi.
Mahkeme salonuna girişinde hakim ve savcı heyetini başıyla selamlayan Alaattin Çakıcı, hakimlere ve iddia makamına teşekkür ederek sözlerine başladı. Uluslararası anlaşmalara göre yargılanmak istemediğini belirten Çakıcı, "Olumsuz karar verseniz bile, hakimlere ve iddia makamına teşekkür ediyorum. Bu suç af kapsamındadır. Ben yurttaşlık haklarına sahip biri olarak bu suçtan tahliye olacağım. Önemli olan yargının omurgasının kırılmamasıdır. Onun için siz benim aleyhime olumsuz karar verseniz de iddia makamı dahil, he pinize teşekkürlerimi sunuyorum" dedi.
Mahkemeye kardeşi Gencay Çakıcı da katıldı. Son derece sakin bir ortamda geçen duruşmadan ayrılırken Alaattin Çakıcı tekrar başıyla mahkeme heyetini selamladı.
Çakıcı'nın avukatı Muammer Demirbaş ise, mahkemenin kararının uygulamasını İnfaz Kurumu'nda olduğunu, çıkan af kapsamında müvekkilinin bu suçtan dolayı tutuklu kalmayacağını bildirdi
Gençay Çakıcı mahkeme sonrasında yaptığı açıklamada, "Ağabeyim her zaman zaten Türk adaletine inanıyor. Almış olduğu cezayı hep beraber duyduk. 19 sene 2 ay civarında aldı. Hakkında hayırlısı ne ise o olsun. Benim söylemek istediğim budur. Kendisi Türk adaletine inanıyordu. Allah yardımcısı olsun. Hukukçu olmadığım için neticesinin ne olacağını bilemiyorum. İnşallah öteki mahkemelerinden daha güzel sonuçlar alır. O da aramıza katılır. Kardeşi olarak aramıza katılırsa daha çok mutlu olurum" diye konuştu.

Körfez
GÜNLÜK SİYASİ GAZETE
ABONE OLUN
OKUYUN
OKUTUN

Zehir tacirlerine geçit yok

Türkiye, zehir tacirleri ve suç örgütleriyle mücadeleye hız verdi. Yakalanan zehir taciri sayısı yüzde 35, suç örgütü sayısı da yüzde 38 arttı.
İçişleri Bakanı Abdülkadir Aksu, "Bu tablo suçla mücadele kararlılığımızın göstergesidir" dedi.
Meclis'te Bakanlığı'nın bütçesini sunan Abdülkadir Aksu, uyuşturucu kaçakçılığıyla mücadelenin tüm hızıyla sürdüğünü ifade etti. Buna göre, emniyetin operasyon sayısı, geçen yıla oranla yüzde 23 arttı. Kasım 2006 itibariyle 14 bin 500 kişi yakalanarak, adli mercilere sevkedildi. Böylece yakalananların sayısında da yüzde 35 lik bir artış oldu.

"Kararlı Mücadelemiz Sonuç Vermeye Başladı"
Aksu, şunları söyledi:
"Türkiye, geçmişten bu yana yasadışı uyuşturucu ticaretinin transit güzergahı üzerinde bulunmaktadır. Ancak son dönemde güvenlik birimlerimizin etkili ve kararlı mücadelesi uyuşturucu tacirlerini, Türkiye dışında yeni yollar kullanmaya zorlamıştır."
Aksu, organize suç örgütleriyle mücadeleye de büyük önem verdiklerini söyledi.
Bu yıl 17 Kasım itibariyle 64 ilde toplam 354 operasyonda, yaklaşık 3 bin 200 şüpheli yakalanarak adli makamlara teslim edildi.
Aksu, "Yapılan operasyonlar sonucu yakalanan şüpheli sayısında bir önceki yıla göre meydana gelen yüzde 38'lik artış, bu suçlarla mücadeledeki kararlılığımızın birer göstergesidir" dedi.

Asgari ücrette ilk randevu yarın

Asgari Ücret Tespit Komisyonu, gelecek yıl geçerli olacak asgari ücreti belirlemek için 30 Kasım'da toplanıyor. Asgari Ücret Tespit Komisyonu, 5'i işçi, 5'i işveren, 5'i de hükümet temsilcisi olmak üzere, toplam 15 kişiden oluşuyor. Komisyonda işçi tarafını Türk-İş, işveren tarafını ise TİSK temsil ediyor. İş Kanunu gereğince, ücretlerin asgari düzeyinin komisyon aracılığı ile en geç 2 yılda bir belirlenmesi gerekiyor. Çalışma ve Sosyal Güvenlik Bakanı'nın tespit ettiği üyelerden birinin başkanlık ettiği komisyon, en az 10 üyenin katılımıyla toplanıp, oy çokluğu ile karar

veriyor. Oyların eşitliği halinde başkanın bulunduğu tarafın çoğunluk sağladığı kabul ediliyor.
Komisyonun, bu yıl 16 yaşından büyükler için brüt 531 YTL olarak belirlediği asgari ücret, yıl başında 332 avroya karşılık gelirken, döviz fiyatındaki artışla birlikte bu miktar 56 avro azalarak 276 avroya düştü. Bu arada, kayıtlı işçilerin yüzde 43'üne karşılık gelen 3 milyon kişi asgari ücretli görünüyor.
Kayıt dışı çalışanlarla bilikte bu rakamın 5,5 milyonu bulduğu belirtiliyor.
Türk-İş Genel Başkanı Salih Kılıç, açlık sınırının 605, yoksulluk sınırının bin 971 YTL'ye çıktığı bir ortamda asgari ücretin, "insanca yaşanacak ücret" özelliğini koruması gerektiğini söyledi. Kılıç, "Asgari ücret yaklaşık 685 YTL olan en düşük devlet memuru maaşına ya da net asgari ücret, en az 605 YTL olan açlık sınırına çekilmeli" dedi.
Asgari ücret, halen 18 yaşından büyükler için brüt 531 YTL, net 380.46 YKr olarak uygulanıyor.

Sözleşmeli personel sendika üyesi olabilecek

Ankara 2. İş Mahkemesi, Türk Sağlık-Sen'in açtığı davada, kamu kurumlarındaki "sözleşmeli personelin" memur sendikalarına üye olabileceğine karar verdi. Türk Sağlık-Sen Genel Merkezinin, Devlet Memurları Kanunu kapsamında 4/b statüsünde çalışan "sözleşmeli personel"in sendika üyesi olamaması nedeniyle Ankara 2. İş Mahkemesinde açtığı dava, sendikanın talebi doğrultusunda sonuçlandı. Kararda, "Devlet Memurları Kanunu'nun 4/b maddesi hükmüne göre, sözleşmeli olarak çalışan kamu görevlilerinin 4688 sayılı Kamu

Görevlileri Sendikaları Kanunu doğrultusunda memur sendikalarına üye olabilecekleri" belirtildi.
Türk Sağlık-Sen Genel Başkanı Önder Kahveci, kararla, "sözleşmeli personelin" sendikalara üye olması önünde hukuki engel kalmadığını söyledi. Türk Sağlık-Sen'in kazandığı bu davanın, diğer kurumlardaki "sözleşmeli personel" için de emsal teşkil edeceğine işaret eden Kahveci, halen sözleşmeli çalıştıkları için pek çok haktan yararlanamayan çalışanların, sendikalara üye olarak haklarını arama olanağına kavuştuklarını belirtti.
Sendika olarak hizmet kollarında çalışan "sözleşmeli personelin" sendikaya üyelik hakkı için ellerinden gelen gayreti göstereceklerini ifade eden Kahveci "Herhangi bir sorun olmaması için mahkeme kararını, bütün şubelerimize göndereceğiz" dedi.

Yeniden değerleme oranı yüzde 7,8

Maliye Bakanlığı, 2006 yılının yeniden değerleme oranını yüzde 7,8 olarak açıkladı.
Resmi Gazetede yayımlanan Vergi Usul Kanunu Genel Tebliğine göre, yüzde 7,8'lik oran, bu yıla ait son geçici vergi dönemi için de uygulanacak.
Vergi Kanunları uyarınca, Bakanlar Kurulu'nun yetkisini

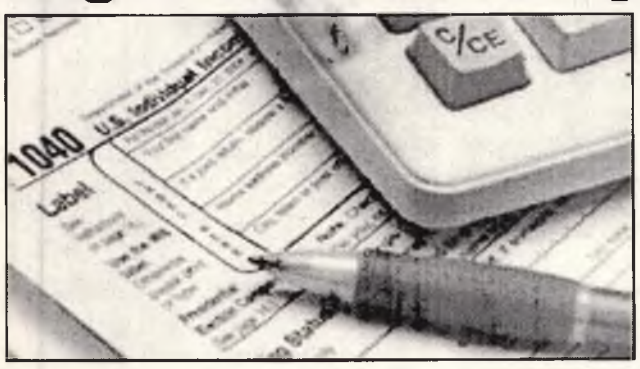

kullanmaması halinde, motorlu taşıtlar vergisi, maktu damga vergisi, harçlar, işyerleriyle ilgili çevre temizlik vergisi ve vergi cezaları, 2007 başında, 2006'nın yeniden değerleme oranı kadar artacak. Böylece söz konusu vergiler, yeni yılda yüzde 7,8 oranında zamlanacak. Emlak vergisine tabi değerler de, önümüzdeki yıl yeniden değerlemenin yarısı kadar, yani yüzde 3,9 oranında artış görecek.

Şehit ailesine ev müjdesi

Hükümet, şehit ailelerinin yüzünü güldürmek için kolları sıvadı. TOKİ konutları şehit ailelerine maliyetine verilecek. Peşinat istenmeyecek, aileler kira öder gibi ev sahibi olacak.

Şehit Aileleri Yardımlaşma Sosyal Kültürel ve Dayanışma Derneği'nin TOKİ'den maliyetine konut talebi Hükümeti harekete geçirdi. Başbakan Erdoğan'ın talimatıyla konu hakkında çalışma başlatıldı. Şehit Aileleri Yardımlaşma Sosyal Kültürel ve Dayanışma Derneği Başkanı Mehmet Güner ve beraberindeki heyet bir süre önce Başbakan Recep Tayyip Erdoğan'la görüşerek, başta konut olmak üzere sorunlarını ve isteklerini içeren bir paket sunmuşlardı. Görüşmenin ardından Başbakan Erdoğan'ın talimatı üzerine şehit yakınlarına yeni imkanlar sağlanmasına yönelik olarak hükümet nezdinde çalışma başladı. Çalışma kapsamında, şehit ailelerine TOKİ konutlarının maliyetine verilmesi kararlaştırıldı. Türkiye'deki yaklaşık 20 bin şehit yakınının yüzünü güldürecek projeye göre, şehit ailelerinden herhangi bir peşinat da alınmayacak. Aileler kira öder gibi konut sahibi olacaklar. Şehit Aileleri Yardımlaşma Sosyal Kültürel ve Dayanışma Derneği Başkanı Mehmet Güner, Başbakan'la görüşerek taleplerini ilettiklerini hatırlatarak, "Kendisine bir dosya sundum. Sıcak yaklaşım sergiledi. 'Şehitlerimizin emanetlerine ne yapsak azdır. Eksikleri bildirin, çalışmalarımızı genişletiriz' dedi. Başbakan'ın hassasiyetine de teşekkür etmek istiyorum. Başka hükümetlerden bu yönde destek almamıştık. Taleplerimizi anında, kısa bir süre içinde yerine getirmeye çalışıyor. Geçmişteki hükümetlerin kapısını çok çaldık. Ama bu hükümet kadar bize yakınlık gösteren olmadı" dedi. Hükümet'in yürüttüğü çalışma kapsamında, Diyanet İşleri Başkanlığı'nın şehit yakınlarına (birinci derece akraba) hacda kontenjan ayırması, yol parası dışındaki hac masraflarını karşılaması da yer alıyor. Resmi verilere göre Türkiye'de 16 bini asker, bin 500'ü polis, 300'ü öğretmen olmak üzere 20 bine yakın şehit yakını bulunuyor.

GERÇEK OTO LASTİK
LAZOĞLU
Hüseyin TAŞKIRAN
HER TÜRLÜ
LASTİK TAMİRİ YAPILIR.
2. El ve Yeni Lastik Alım Satımı
2. El Jant Alım Satımı
24 SAAT HİZMETE AÇIKTIR
Dr. Ziya Kaya Mh. Bayrak Sk. No 3
Demirci Apt. Gemlik BURSA
GSM: 0.535 736 43 78

KİRALIK İŞYERİ
Emin Dalkıran Kordonu'nda
70 m2 daha önce internet
Cafe olarak kullanılan
işyeri kiralıktır.
(0 542) 593 61 51

Uzmanlar dik oturmayı yanlış buldu

İskoçya'da yapılan bir araştırmada, dimdik oturmanın kronik sırt ağrısına neden olduğu belirlenirken,. doktorlardan geriye kayılarak oturma önerisi geldi.
İskoçya'da yapılan bir araştırmada, dimdik oturmanın kronik sırt ağrısına neden olduğu belirlenirken, doktorlar, omurgaya daha az baskı yapan geriye kaykılarak oturma pozis yonunun önerdiler.
Chicago'da yapılan Kuzey Amerika Radyoloji Vakfı yıllık toplantılarında sunulan araştırmayı yapan hekimlerden Dr Waseem Amir Bashir, gövdenin kalçalara göre 135 derecelik açıyla duracak şekilde oturmanın, 90 derecelik oturma açısına kıyas la en iyi biyomekanik oturma şekli olduğunu belirtti.
Manyetik rezonans (MRI) tekniğiyle yeni görüntüleme sistemlerini kullanan doktorlar, dik açıyla oturmanın omurgaya ve eklem ve bağlara, normalin üstünde baskı yaptığını ve bunun uzun dönemde kronik ağrı ve deformasyonlara yol açabileceğini gösterdiler.
Şimdiye kadar geleneksel görüntüleme yöntemleriyle sırt ağrısı çeken hastaların sadece yatar pozisyonda görüntüleri alına biliyordu ve hastanın pozisyonu, bazı hareketlerin veya duruşların neden olduğu acının nedenini maskeleyebiliyordu. Araştırma, İskoçya'nın Aberdeen kentindeki Woodend hastanesinde sırt ağrısı olmayan 22 gönüllü üzerinde yapıldı.

Bazı oyuncaklar alerjiyi tetikler

Şükran gününün ardından Noel alışverişinin başladığı Amerika Birleşik Devletleri'nde bazı oyuncakların, çocuklarda astım ve alerjiyi tetiklediği gerekçesiyle önlem alınıyor.
Amerikan Astım ve Alerji Vakfı AAFA, astımı ve alerjisi olan çocuklar için bilimsel olarak test edildikten sonra bu açıdan zararsız oldukları belgelenen oyuncakların piyasaya sunulmasını sağladı.
Alerji uzmanı Doktor Sherly Lucas, özellikle içi doldurulmuş oyuncakların alerji ve astımlarını tetiklediğini vurguluyarak, çocukların bu tür oyuncaklarını yataklarına da taşıdıklarına dikkat çekiyor.
Astım ve alerji testinden geçen oyuncakların kullanım belgelerinde ne arayla ve nasıl temizlenecekleri de ayrıntılı anlatılıyor.

ÇİZİYORUM

Barış Güler'in kaleminden

7 YAŞ

Kadınlar 'Aniston' saçı istiyorlar

Yapılan ankete göre kadınlar en çok 'Jennifer Aniston' saçı istiyorlar.
Jessica Simpson ve Jessica Alba'nın saçları da kadınları etkiliyor. Diğer ünlülerin sıralaması ise şu şekilde
25 Kasım 2006 15:39
Yazı boyutunu büyütmek için
Bir derginin anketinde, kadınların en çok ünlü yıldız Jennifer Aniston'ın saçını yaptırmak istediği ortaya çıktı.
Internetteki "wenn" sitesinin haberine göre, In Touch dergisinin yaptığı "En Çok İstenen Yıldız Saç Stilleri" anketinde ipi,

Jennifer Aniston göğüsledi.
Anket sonuçları, "Friends" dizisinde canlandırdığı Rachel Green karakteriyle ekranlarda boy göstermeye başladığı dönemde bal rengi, uzun saçlarıyla adeta akım yaratan Anis ton'ın bu özelliğini hala kaybetmediğini ortaya koydu.

Şişman bayanlara bu kez iyi haber

Aşırı şişman kadınların menopoz öncesi meme kanserine yakalanma riskinin daha düşük olduğu saptandı.
Harvard Tıp Okulu'ndan bilim adamlarınca yapılan araştırma, 1989-2003 yılları arasında 113.130 kadının tıbbi takibine dayanılarak yapıldı. Bu dönemde 1.398 meme kanseri tespit edildi.
Kilo boy oranına göre hesaplanan Vücut Kütle Endeksi 30 ya da üzerinde olanların, menopoz öncesi meme kanserine yakalanma riskinin normal kilodakilerden % 19 daha az olduğu saptandı.
Birçok sağlık sorununun nedeni olan aşırı kiloların nasıl olup da kansere karşı koruma sağladığı tam olarak açıklanamıyor.
Bazı araştırmacılar, bu kadınların aşırı

şişmanlıktan dolayı yumurtlamalarında azalma olmasının, kanser riskinin düşük olma nedenlerinden biri olabileceğini belirtiyor.
Aşırı şişmanlarda tümörleri saptama zorluğunun bir olasılık olarak düşünülebileceği, konuyla ilgili başka araştırmaların da yapılacağı belirtiliyor.
Ancak bilim adamları, menopoz sonrasında obezlerde kanser riskinin yüksek olduğunu da hatırlatıyor.

'Gemlik Körfez' internette www.gemlikkorfezgazetesi.com adresini tıklayın

Patatesin faydaları

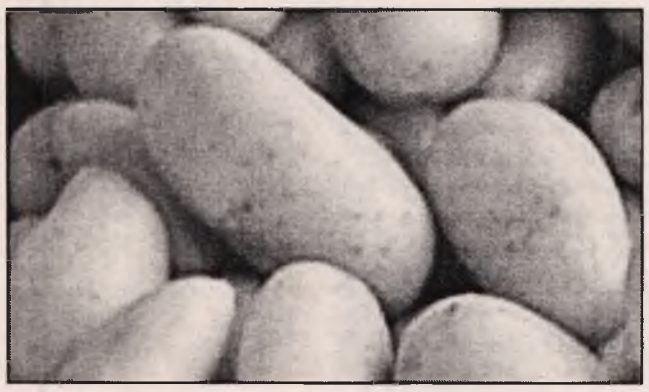

Ahlat Ziraat Odası (AHZO) Başkanlığı gıda mühendislerinden Duygu Alpaslan, her mevsim rahatlıkla bulunan patatesin besin değerinin çok yüksek olduğunu, içinde barındırdığı karbonhidrat, B ve C vitaminleri, protein, kalsiyum, demir ve potasyumla besin değeri hayli yüksek bir sebze olmasından ötürü bolca tüketilmesi gerektiğini söyledi. Patatesin besin değerinin büyük kısmının kabuğunda olduğunu anlatan Duygu Alpaslan, patatesin kabuğunu soymak yerine özel bıçak ile kazımanın daha yararlı olacağının belirtti. Kabukları soyularak pişirilen patatesin yüzde 25 oranında C vitaminin kaybettiğini anlatan Alpaslan, şöyle konuştu: "Bu nedenle patatesleri kabuğu ile tüm olarak fırında, buharda ya da az suda pişirilmesi daha uygun olur. Patates önemli nişasta kaynağı olmakla birlikte, yüksek oranda protein bulunmaktadır. Patates proteinin içerdiği amino asitler beslenme açısından son derece önemlidir. Bu amino asitlerin hemen hepsi bebek beslenmesi ve tedavide ilaç niteliğindeki maddelerdir. Patateste bulunan proteininin faydalanma değeri ise yüzde 71 oranındadır. Çok miktarda tüketildiğinde günlük C vitamini ihtiyacını karşılaması bakımından önem taşır. Patates, içinde barındırdığı karbonhidrat, B ve C vitaminleri, protein, kalsiyum, demir ve potasyumla besin değeri hayli yüksek bir sebzedir. Turunçgillerden sonra en çok vitamin içeren besin olma özelliğine sahiptir. Patatesin yüzde 20'si karbonhidrattır. Kolesterol içermez, kalori değeri de oldukça düşüktür. 100 gram patates 40 kalori içerir."

2015'te sigaradan 6,4 milyon kişi ölecek

Tütünün sebep olduğu hastalıklardan 2015'te 6,4 milyon kişinin öleceği tahmin ediliyor. Dünya Sağlık Örgütü'nün (DSÖ) araştırmasına göre, 2015'te sigara yüzünden ölenlerin sayısının HIV/AIDS'ten ölenlerin sayısından yüzde 50 daha fazla olması bekleniyor. Dünyadaki ölümlerin yüzde 10'unun sigara kaynaklı olacağı belirtildi Sigaranın yol açtıgı hastalıklardan halen yılda 5,4 milyon kişi ölüyor. 2030'da ise sigara sebebiyle ölümlerin 8,3 milyon olması bekleniyor. Araştırmada, halen yılda 2,9 milyon can alan AIDS yüzünden ölümlerin 2015'te yılda 4,3; 2030'da ise 6,5 milyona çıkacağı belirtildi. DSÖ'nün araştırmasına göre, 2030'da ise çocukluk hastalıklarından kurtularak yaşayanların sayısı artacak, ancak kanser, kalp-damar hastalıkları ve şeker hastalığı gibi kronik hastalıklarından ölüm oranı yüzde 70'e çıkacak. Araştırmaya gore, AIDS hariç, sıtma, verem ve solunum yolu enfeksiyonları gibi hastalıklarda zamanla azalma olacak.

Türkiye'de 3 milyon kalp ve damar hastası var

Türk Kardiyoloji Derneği'nin hazırladığı rapora Türkiye'de 3 milyon kalp ve damar hastası bulunuyor. Sağlık Bakanlığınca ulusal kalp sağlığı politikası oluşturmak amacıyla Türk Kardiyoloji Derneği (TKD) önderliğinde 2004'te başlatılan çalışmalar tamamlandı. Sağlık Bakanlığına sunulan çalışmaya göre, Türkiye'de 3 milyon kalp ve damar hastası bulunuyor. TKD Eski Başkanı Prof. Dr. Ali Oto, Türkiye'de, kalp ve damar hastalıklarının bir numaralı ölüm nedeni olduğunu söyledi. Oto, kalp ve damar hastalıklarıyla mücadelede, ulusal bir kalp ve damar sağlığı politikasının geliştirilmesinin yaşamsal önemi olduğunu vurguladı. Kalp ve damar hastalıkları için en temel 3 riskin sigara, yüksek tansiyon ve şişmanlık olduğuna dikkati çeken Oto, Dünya Sağlık Örgütüne göre bunların kontrol edilmesi durumunda hastalıkların artış hızının yüzde 50 azalacağını kaydetti. Oto, çalışmayla gelecek yıllarda hastalı ğın artış hızını yüzde 2'ye indirmeyi, ölümlerde de yüzde 30 azalma sağlamayı hedefle diklerini ifade etti. Sağlık Bakanlığı na sunulan çalışmaya göre, Türkiye' de, yılda 200 bin kişi önlenebilir kalp ve damar hastalıkları nedeniyle ölüyor.

GEMLİK REHBERİ

GEREKLİ TELEFONLAR	
İtfaiye	110
Polis İmdat	155
Jandarma İmdat	156
Jandarma K.	513 10 55
Polis Karakolu	513 18 79
Gar. Kom.	513 12 06
KAYMAKAMLIK	
Kaymakamlık	513 10 51
C.Savcılığı	513 10 53
C.Savcı Yrd.	513 29 54
Emniyet Müd.	513 10 28
ULAŞIM	
METRO	513 12 12
Aydın Turizm	513 20 77
Süzer Turizm	512 10 72
Kanberoğlu-Esadaş	514 45 49
Anıtur	514 47 71
Kamil Koç	513 35 71
HASTANELER	
Devlet Hastanesi	513 92 00
SSK Hastanesi	513 23 29
Mer.Sağ.Ocağı	513 10 68
Tomokay Tomografi	513 65 29
TAKSİLER	
Körfez Taksi	513 18 21
Çınar Taksi	513 24 67
Güven Taksi	513 32 40
Gemlik Taksi	513 23 24
Manastır Taksi	514 35 50

RESMİ DAİRELER	
TEK Arıza	513 20 66
TEK İşletme	513 45 03
Statyum	514 00 95
Orm.Böl.Şef.	513 12 86
Milli Eğt. Md.	513 11 74
Halk Kütüphane	513 13 53
Askerlik Şb.	513 10 57
Karayolları	513 13 08
Liman Baş.	513 11 33
Mal Müd.	513 10 95
Nüfus Md.	513 37 42
Özel İd. Md.	513 15 07
Tapu Sicl. Müd.	513 14 14
Müftülük	513 13 64
Gümrük Md.	524 85 86
Tekel Md.	513 10 42
Ver. Dairesi Md.	513 10 92
İlçe Tarım Müd.	513 10 45
İlçe Seç. Md.	513 77 77
Halk Eğitim Müd.	513 18 46
BELEDİYE	
Santral	513 45 21 -23
Başkanlık	513 45 20
Zabıta	513 24 32
Otobüs İşlet.	513 45 21-122
Su İşlet.	513 45 21 - 115
İtfaiye	513 23 25
Muhasebe Md.	513 45 21 -182
Yazı İşl. Md.	513 45 21 -111
Su Arıza	Yalnız 185

DENİZ OTOBÜSÜ	
Bursa	256 77 84
Mudanya	544 30 60
Yenikapı	(212) 516 12 12
Yalova	(226) 811 13 23
İDO İmam Aslan Dinlenme Tes.	513 23 94
VAPUR - FERİBOT	
Yalova	(226) 814 10 20
Topçular	(226) 363 43 19
Eskihisar	(262) 655 60 31
OTOBÜS	
Şehirlerarası	261 54 00
Otobüs Terminali	(18 Hat)
TÜP DAĞITICILARI	
Aygaz	513 12 95
Tekgaz	513 16 37
Ocakgaz	513 16 37
Ergaz	513 88 43
İpragaz	513 22 59
Habaşgaz	513 45 46
Yeni Likitgaz	513 65 00
BP Gaz	514 59 81
Bütünler Likitgaz	513 80 00
Akçagaz	514 88 70
Totalgaz	514 17 00
AKCAN PETROL	513 10 79
MAR-PET	513 30 33
TUNCAY OTO GAZ	513 14 25

NÖBETÇİ ECZANE

29 Kasım 2006 Çarşamba
OZAN ECZANESİ
İstiklal Cad. No : 121 / 3
GEMLİK

GEMLİK'İN İLK GÜNLÜK GAZETESİ
Körfez
GÜNLÜK SİYASİ GAZETE
YEREL SÜRELİ YAYIN
YIL : 34 SAYI : 2609
FİYATI : 0.25 YTL. (KDV Dahil)
Sahibi : Kadri GÜLER
Sorumlu Yazı İşleri Müdürü : Serap GÜLER
Haber Müdürü : Seyfettin ŞEKERSÖZ
İstiklal Cad. Bora Sok. No:3/B
Tel : 513 96 83 Fax : 513 35 95 GEMLİK
Yönetim ve Basım Yeri : KÖRFEZ OFSET
Matbaaclık-Yayıncılık-Reklamcılık Tesisi
İstiklal Cad. Bora Sok. No:3/B GEMLİK
(Dini bayram Günleri ve Pazar günleri yayınlanmaz)

Elma Şekeri miniklerinden Öğretmenler Günü sergisi

Özel Bursa Kültür Okulları ile Gemlik Elma Şekeri Ana sınıfı öğrencilerinin hazırladığı Öğretmenler Günü sergisi büyük ilgi gördü. AS Merkez'de düzenlenen serginin açılışında miniklerin sergiledikleri halk oyunları ve söyledikleri şarkılar ile şiirler programa renk kattı. Sergi, yarın sona erecek.

Yılın sanatçısı ödülleri dağıtıldı

Sanat Kurumu'nun "Geleneksel Yılın Sanatçısı Ödülleri" törenle sahiplerine verildi.

Küçük Tiyatroda düzenlenen törende konuşan Sanat Kurumu Başkanı İlker Çetin, sanat ve kültürün birbirinden etkilendiğini belirterek, "egemen hale gelen yoz kültürün toplumu olumsuz etkilediğini" söyledi. Çetin, doğru projelerle, sanat ve kültür etkinliklerinin geliştirilmesi ve yaygınlaştırılması gerektiğini belirtti.

Sanat ödüllerinin önemli olduğunu belirten Çetin, bunların sanatsal onur niteliği taşıdığını söyledi.

Törende, Yıldız Kenter "En İyi Kadın Oyuncu", Müge Gürman "En İyi Yönetmen", Güngör Dilmen "En İyi Çeviri", Ayşe Emel Mesçi "En İyi Hareket Tasarımı", Zeynel Işık "En İyi Işık Tasarımı", Murat Gülmez "En İyi Sahne Tasarımı", Servet Pandu- "Övgüye Değer Kadın Oyuncu", Hakan Güven ve Murat Demirbaş "En İyi Erkek Oyuncu", Funda Çebi ve Arzu Kaprol "En İyi Giysi Tasarımı", Erkan Uğur "En İyi Müzik", Murat Gülmez "En İyi Sahne Tasarımı" ödülü aldı.

Ulviye Bursa, Ankara Devlet Tiyatrosunun sahnelediği çocuk oyunu "Keloğlan Keleşoğlan" daki başarılı rejisiyle "Özel Jüri Ödülü" alırken, Prof. Dr. Ayşegül Yüksel'e de "Sanat Kurumu Onur Ödülü" verildi.

"En İyi Yapım" dalında ödül kazanan Ankara Devlet Tiyatrosunun ödüllerini de Devlet Tiyatroları Genel Müdür Vekili Mine Acar ve Devlet Tiyatroları Genel Müdür Yardımcısı Bahadır Özyurt aldı.

Gecede, "Resim" dalında Prof. Dr. Adnan Turani, "Heykel" dalında Erdağ Aksel ve "Özgün Baskı" dalında Hayati Misman ödül aldı.

Vaillant
GEMLİK ANA BAYİİ
ULUKAYA DOĞALGAZ ISI SAN.
HÜSEYİN ULUKAYA & CÜNEYT DEMİRLİ ORTAKLIĞI

Gelecekteki Yaşam Konforunuz...

- DOĞALGAZ
- KOMBİ
- KAT KALORİFERİ
- MERKEZİ ISITMA
- RADYATÖR
- SPLİT KLİMALAR
- DOĞALGAZ SOBASI
- TESİSAT ve PROJE

Merkez : Kayhan Mah. 2 Nolu Cad. 9/A
Tel & Fax : (0.224) 513 88 26 GEMLİK
Şube : Balıkpazarı Mah. Alemdar Cad. No : 4
Tel : (0.224) 513 49 93 GEMLİK
e-mail : c_demirli@yahoo.com
www.ulukaya.ticaret-ltd.com