2006 - 2007'DE
2 & 5
DÜNYA TÜRKİYE
DERECESİ
2007-2008 KAYITLARIMIZ BAŞLAMIŞTIR
GEMLİK'TEN SERVİSİMİZ VARDIR

2006 - 2007 'de
Mevlana'nın İzinde Barış ve Hoşgörü Proje Olimpiyadı'nda DÜNYA 3. lüğü
Sanat Eğitim Proje Tasarım Olimpiyadı'nda TÜRKİYE 1. LİĞİ
3. Türkçe Organizasyon ve Kültür Şöleni'nde TÜRKİYE 3.LÜĞÜ

ÖZEL yücebilgili İLKÖĞRETİM OKULU 1997
10. Yıl
"Bilgiyle Sevginin Kucaklaştığı Yer"
Adres : Radar Cad. No : 170 Yalova
Tel : 0 226 811 04 74

Sosyal Bilimler Olimpiyadı'nda
Proje Dalında GÜMÜŞ MADALYA
Forum Dalında GÜMÜŞ MADALYA
Takdim Dalında GÜMÜŞ MADALYA
www.yucebilgili.com

Kuruluş:1973
Gemlik Körfez
GEMLİK'İN İLK GÜNLÜK SİYASİ GAZETESİ
1 Haziran 2007 Cuma www.gemlikkorfezgazetesi.com info@gemlikkorfezgazetesi.com 25 Ykr.

Genel Kurul'da oy pusulası gerginliği

AKP'li bazı milletvekillerinin oy pusulaları verilirken, beyaz yeri ne kırmızı oy pusulası vermesine, Anayasa Komisyonu Başkanı Bur han Kuzu'nun da oy pusulalarının bulunduğu zarfları açıp bakmasına CHP'li milletvekil leri tepki gösterdi. Haberi syf 7'de

Bursa Kültür ve Tabiat Varlıklarını Koruma Bölge Kurulu kararı açıklandı

Çarşı alanına Tadilat Projesi yapılacak

Bursa Müzesi Müdürlüğü uzmanları denetiminde Çarşı alanında gerçekleştirilen araştırma kazısının sonuçlarını değerlendiren Bursa Kültür ve Tabiat Varlıklarını Koruma Bölge Kurulu beklenen kararı verdi. Tarihi buluntular nedeniyle durdurulan alan için tadilatı öngören alternatif Avam projeleri hazırlanacak. Haberi sayfa 3'de

Tadilat projesi çalışmalarıyla gecikecek olan inşaat çalışmaları katlı otoparka taşınan esnafı memnun etmedi.

Cumhurbaşkanını halk seçecek

Cumhurbaşkanı Ahmet Necdet Sezer'in, Meclis'e iade ettiği "Cumhurbaşkanını halkın seçmesini" öngören Anayasa değişikliği paketi ikinci tur oylaması Meclis Genel Kurulu'nda kabul edildi. Haberi syf 3'de

Güne Bakış

Kadri GÜLER
kadri_guler@hotmail.com

Çift sandık

AKP hükümetinin Cumhurbaşkanı'nı TBMM seçememesi sonucu doğan gerginlikler sürüyor.

Bu gerginlikler AKP içinde de çalkalanmalara neden olmaya başladı.

Onlar ne kadar ılımlı islamı temsil etseler de, yanlarına müslüman sol bazı eski tüfeklerini alıp vitrin yapsalar da gerginlik azalmıyor giderek artıyor.

Dün, TBMM de Cumhurbaşkanı Ahmet Necdet Sezer tarafından veto edilen Anayasa'nın Cumhurbaşkanını halk seçmesi ve milletvekili seçimlerinin 4 yılda bir yapılmasıyla ilgili görüşmelerde de aynı gerginlik yaşandı.

AKP çoğunluklu ANAP destekli meclisten değişiklik geçti. Devamı sayfa 5'de

Seri katiller hakim karşısına çıktı

7 kişiyi öldürüp bir kişiyi yaraladığı iddia edilen Yiğit Bekçe ve Mehmet Karahasan Adapazarı'nda hakim karşısına çıktı. Bekçe ve Karahasan hakkında, "kasten adam öldürme" suçundan Türk Ceza Kanunu'nun 82/1. maddesinin (h) fıkrası gereği, 2'şer kez ağırlaştırıl mış müebbet hapis cezası ile "gece vakti birden fazla kişiyle silahlı yağma" suçundan TCK'nın 149/1. maddesi uyarınca 2'şer kez 10'ar yıldan 15'er yıla kadar hapis cezası talep ediliyor. Sayfa 5'de

Yiğit BEKÇE

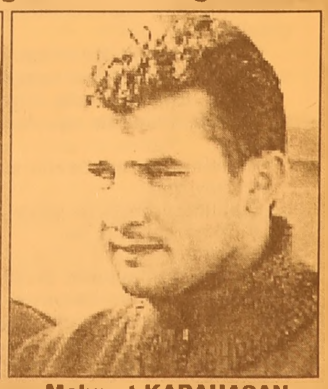

Mehmet KARAHASAN

Buluşma

Gürhan ÇETİNKAYA

Engeli sevgiyle aşmak....

Gemlik'te Özürlüler Şenliği yapılıyor..
Artık geleneksel oldu..
Tamer Öğretmen'in önderliğinde ve ev sahipliğinde yürüyen etkinlikler önemli bir "gereksinimi" karşılıyor..
Etkinlikler Karacaali ve Hasanağa Gençlik Kamplarında gerçekleştiriliyor..
Tamer Öğretmenin can-ı gönülden çabaları her övgünün üzerinde..
Önceki gün Karacaali Kampı'nda düzenlenen "eğlence gecesine "oğlum Onat'la katıldım.. Yaşamımın en mutlu bir o kadar da anlamlı bir gecesine tanıklığım, bana ciddi dersler verdi..
Çocukların ve ergenlerin akıl almaz enerjileri ve yaşam hevesleri "engel"in sadece bir kavramdan öte anlam taşımadığını gösterdi..
O da şu: Yüreklerdeki engel kalktığında "yaşamda" aşılamayacak engel yok..
İstatistikler Türkiye'de engelli sayısının genel nüfusun yüzde 14'ünü kapsadığını söylüyor.
Ne var ki..
Yüreğindeki engeli kaldıranları engelli saymak çok da doğru bir yaklaşım değil.
Kaldı ki engellilik sadece doğuştan değil sonradan da oluşabiliyor.
Onun için..
Doğuştan ya da sonradan fiziksel ya da zihinsel bir engelle karşılaşan biri yaşamla dostluğunu sürdürebiliyorsa o dünyanın en verimli, mutlu ve üretken insanı..
Ama ..
Bir de aşağıda örneklerini vereceğim engelliler var .. Ve oranları da tolere edilemeyecek kadar yüksek..
Daha da kötüsü tedaviye yanıt vermiyorlar..
Onlar kim mi?
Eli, ayağı, kolu, ağzı, dili, gözü, beyni, aklı olup ısrarla sözünde durmayan, başka larının derdini bilmeden en büyüğünün kendi derdi olduğunu düşünenler..
Çalışmayı pek sevmeyen, yan gelip yatan, konuşmaya geldi mi ülkeyi oturduğu yerden kurtaran, sadece kendi düşüncelerini önemseyen, en doğrusunu kendisi bilen, kibirli, kıskanç, sorumsuzlar..
Özür dilemeyi bilmeyen, bir gün öleceğinin farkında olmayan, hırslarına yenik düşen, her şeyin merkezine kendini koyan, sahtekârlığın bin bir türlüsünü bilen, iki yüzlü, kolay terk edebilen, merhamet duygusundan yoksun, çıkarcılar..
Kaldırımda yürümeyi bilmeyen, bütün yolların kendisine ait olduğunu sanan, direksiyon başına geçince kimsenin hakkına saygı göstermeyen, arabadan dışarı çöp atan, insanlara küfür yağdırmayı marifet sayan, parasıyla her şeyi satın alacağını düşünen, bir şey olmadığı halde kendini bir şey sanan, saygısızlar..
Karşısındakileri küçük gören, kendini dev aynasında gören, akşama kadar mafya dizi leri izleyip göbeğini kaşıyan, hep başkala rında hata bulan ve kindarlar..
Asıl uğraşının bu insan tipi üzerinde yoğunlaştırılması, devletin ve sivil toplum kuruluşlarının tüm olanaklarını seferber etmesi gerekiyor.
Toplum ancak, bu sosyo-psikolojik vakaların oranının en aza indirilmesiyle kalkınır..
Oysa.. Engeli olupta engeli sevgiyle, umutla, iyi niyetle, özveriyle aşanların topluma katkıları yüksek..
Hiç bir şey yapmasalar da "sevgi" taşıyorlar..
Az şey mi?
Şenlikten girdik nereden çıktık..
Ama gerçeğimiz bu...
Evetttt..
Engel tanımayanlar şenliklerin ve geçirilen 5 günün damaklarında bıraktıkları tatla bir sonraki yılı hasretle bekleyecekler..
Onlara bu olanağı sağlayan "tüm gönül zenginlerine" toplum adına çok içten bir teşekkür.

Bisikletler tehlike saçıyor

Seyfettin ŞEKERSÖZ

Yaz aylarının gelmesiyle cadde ve sokaklarda trafiğe çıkan bisiklet sürücüleri vatandaşlara korkulu anlar yaşatıyor.
Dün saat 15.00 sıralarında İstiklal Caddesi Ziraat Bankası yanında kaldırımda yürüyemeyen bir bayan yola inince bisikletin çarpmasıyla yere düştü.
Engin Yılda isimli bir vatandaşın kullandığı bisikletiyle çarptığı Münevver Ünverdi isimli bayan olay yerine çağrılan 112 ambulansı ile Sahil Devlet Hastanesi'ne kaldırılarak tedavi altına alındı.
Kaldırımlarda vatandaşların içinde ve caddede araçların arasında gelişigüzel dolaşan bisikletler hem vatandaşlara hem de sürücülere tehlikeli oluyorlar.
Alınan sıkı önlemlerle ilçe içinde gezinen Motosikletlere engel olan trafik ekipleri bisikletlere engel olmakta zorluk çekiyorlar.

İznik Gölü'nde kirlilik alarmı

Yazla beraber İznik Gölü dolmaya başlarken, bu durum kirlilik ve bulaşıcı hastalık riskini de gündeme getirdi.
Orhangazi merkezi ve köylerinin tüm atık sularının göle bırakılması sebebiyle bulaşıcı hastalık riskinin önemli boyutlara yükseldiği açıklandı. Orhangazi Sağlık Grup Başkanlığı yetkilileri, vatandaşları göldeki kirlilik konusunda uyardı.
Orhangazi sahillerinde yapılan ölçümlerde kirlilik oranlarının yüksek çıktığı belirtilerek, yaz aylarında göl keyfi yaşamak isteyenlerin dikkatli olmaları istendi.
Göle gireceklerin dere ve şehir kanalizasyonlarının atıldığı mevkilerden uzak durmasını isteyen yetkililer, *"Orhangazi'de yapılan ölçümlerde, bir çok mevkide kirlilik yüksek çıkmaktadır. Bunun sebebi de kanalizasyon ve atık suların, dereler ve deşarj yerlerin den arıtılmadan verilmesidir. Göldeki kirlilik, salgın hastalık tehlikesine de yol açmaktadır. Halkımızın sağlığı tehlikeye sokacak yerlerde göle girmemeye özen göstermesi gerekmektedir"* dedi.
Orhangazi'nin temiz bir göle kavuşabilmesi, kolektör ve arıtma tesisinin tamamlanmasından sonra mümkün olabilecek. Orhangazi Belediyesi arazisi içine kurulacak arıtma tesisi, Orhangazi ve öylerinden gelen atık suları arıtarak göle bırakacak.
Yıllardır derelerden gelen ve deşarj merkezinden pompalanan atık sular arıtılmaksızın göle bırakılıyor.
İller Bankası'ndan sağlanan kredi ile yapılacak arıtma tesisinin en kısa zamanda hayata geçirilmesi bekleniyor.

Gemlik Körfez
ABONE OLDUNUZ MU?
ABONE OLUN OKUYUN OKUTUN

Bursa Kültür ve Tabiat Varlıklarını Koruma Bölge Kurulu kararı açıklandı

Çarşı alanına Tadilat Projesi yapılacak

Seyfettin ŞEKERSÖZ

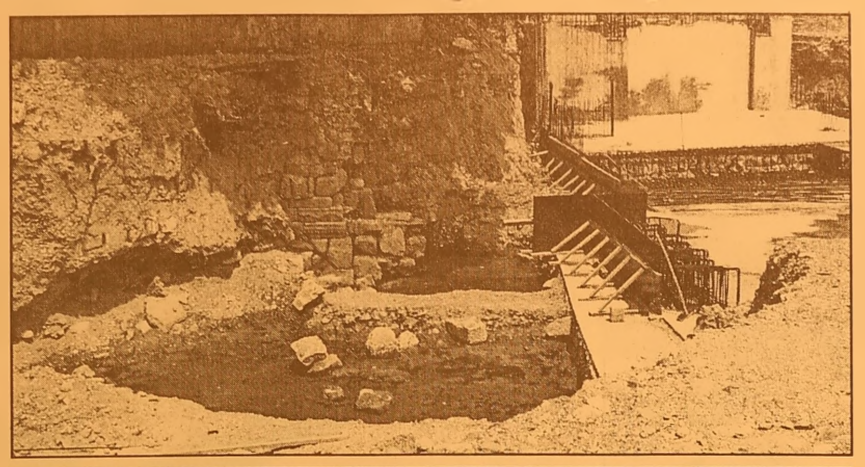

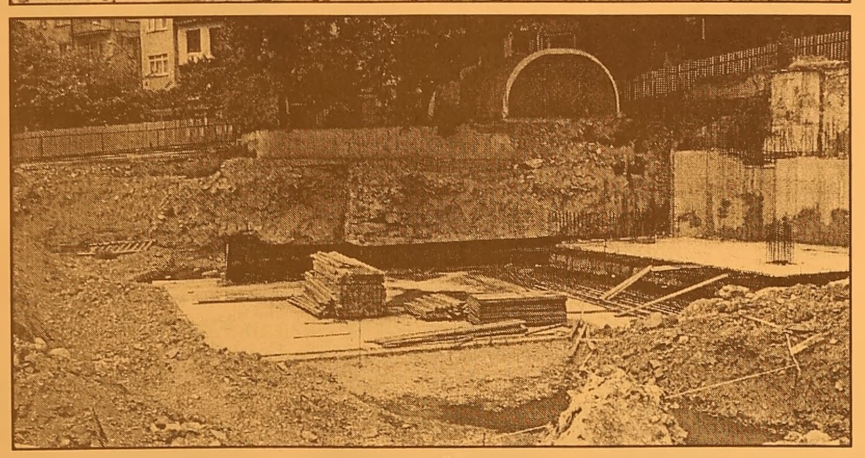

Yeni Çarşı alanında yapılan temel kazı çalışmalarında ortaya çıkan tarihi buluntular nedeniyle durdurulan alan için tadilatı öngören alternatif Avam projeleri hazırlanacak. Bursa Kültür ve Tabiat Varlıklarını Koruma Bölge Kurulu'nun Salı günü yaptığı toplantıda görüşülen çarşı alanında düşünülen cazibe merkezinin yapılacak tadilat projelerinin Gemlik Belediye Meclisi'nde onaylanması ile başlayacak sürecin en az bir yıl sürmesi bekleniyor. Tescilli iki adet çınar ağacı ve "korunması gerekli tabiat varlığı" olarak tescilli hellenistik duvar bulunan mülkiyeti Gemlik Belediyesine ait alanda Bursa Müzesi Müdürlüğü uzmanları denetiminde gerçekleştirilen araştırma kazısının sonuçlarını değerlendiren Bursa Kültür ve Tabiat Varlıklarını Koruma Bölge Kurulu beklenen kararını verdi. Kurul, Bursa Müzesi Müdürlüğü uzmanları denetiminde gerçekleştirilen araştırma kazısının sonucunda *"Açığa çıkan kalıntıları koruyacak ve dışarıdan görülebilecek şekilde onaylı projenin tadilatını öngören alternatif Avam projelerin hazırlanarak kurula iletilmesine; herhangi bir kalıntıya rastlanılmayan parselin kuzeyindeki Taksim sokakla ilişkili kasımda toprak kaymasını önlemek amacıyla istinad duvarı niteliğindeki perde duvarı uygulamasının sokak boyunca devam etti rilebileceğine"* karar verildi. Hazırlanan projenin ihaleye verilmesinin ardından 2007 yılı Aralık ayında bitirilmesi planlanan ve Gemlik'in tam ortasında bulunan cazibe merke zinin kurulun aldığı karar ile bir süreliğine de olsa gecikecek. Kurul kararının Gemlik Belediyesine ulaşmasının ardından başlatılacak tadilat projesi çalışmalarıyla gecikecek olan inşaa tın katlı otoparka taşınan esnafı memnun etmedi.

Cumhurbaşkanını halk seçecek

Cumhurbaşkanı Ah met Necdet Sezer'in, Meclis'e iade ettiği "Cumhur başkanını halkın seçmesini" öngören Anayasa değişikliği paketi ikinci tur oylaması Meclis Genel Kurulu'nda kabul edildi. Değişikli ğin tümü üzerinde yapılan gizli oylama ya, 397 milletvekili katılırken yasa, 21 ret oyuna karşın 370 milletvekilinin oyuyla kabul edildi. TBMM Genel Kurulu'nda, Cumhurbaşkanı Ah met Necdet Sezer'in, Meclis'e iade ettiği Anayasa Paketi'nin ikinci tur oylamasında paket aynen kabul edildi.

CUMHURBAŞKANI SEÇİM SÜRECİ

Cumhurbaşkanı seçimi, Cumhurbaşka nının görev süresinin sona ermesinden önceki 60 gün içinde makamın herhangi bir sebeple boşalması halinde de boşalmayı takip eden 60 gün içinde tamamlanacak. 11. Cumhurbaşkanı seçiminin ilk tur oylaması, kanunun Resmi Gazetede yayımını takip eden 40. günden sonraki ilk pazar günü yapılacak. İlk turda, geçerli oyların salt çoğunluğunu alan aday, Cumhur başkanı seçilecek. İlk oylamada bu çoğunluk sağlanamazsa, oylamayı izleyen ikinci pazar günü, ikinci tur yapılacak. Bu oylamaya, ilk turda en çok oyu alan iki aday katılacak ve geçerli oyların çoğunu alan aday, Cumhur başkanı seçilecek. Anayasanın 101. maddesince gösteri len adaylar, yazılı muvafakatları, Ana yasadaki şartları içe ren ve diğer ilgili belgelerle, ilk tur oylama tarihinden 30 gün önce TBMM Başkanlığına başvuracak. Adayların başvurularında eksik bilgi ve belge tespit edilmesi halinde, TBMM Başkanlığı tarafından, eksikliklerin gide rilmesi için 3 günlük kesin süre verilecek. Bu süre içinde eksikliklerin giderilmemesi halinde adaylar, adaylıktan çekilmiş sayılacak. TBMM Başkanlığınca, Anayasa'nın 101. maddesinde belirtilen nitelikleri taşıdıkları anlaşılan adaylara iliş kin kesin liste, 2 gün içinde ilan edilecek ve YSK'ya bildirilecek.

OY SIRALAMASI ESAS ALINACA

Cumhurbaşkanı adayı gösterilen kamu görevlisi, aday gösterildiği tarihten itibaren görevinden ayrılmış sayılacak. Görevinden ayrılan kamu görevlisinin Cumhurbaşkanı seçilememesi halinde, görevine geri dönmesi konusunda ilgili kanun hükümleri uygulanacak.

Yazı YORUM

Diş Hekimi
Özcan VURAL
ozcanvural1933@hotmail.com
www.milliyet/blog/özcan vural

Haddini bilmeyenler

Her türlü güce meydan okuyan bir siyasi tavır, kaba güç yoksulu ve ezilmişi bol top lumlarda iyi iş yapar.

Zaten Tayyip Erdoğan'a lider kimliği ka zandıran sebep de mağdur rolü ve Kasım paşalı tavrı değil miydi?

Ama kullandığı düşünce ve bilgisiz, ko nuşma yanlışına düşmüş bulunuyor Recep Tayyip Erdoğan.!

Bir yanlışı da Türk halkının devletle sü rekli kavga halinde bulunan siyasetçilere güvenmediği, sevmediği gerçeğini göz ardı etmesidir.

Bu çoğunluğa sahipken, Cumhurbaşkanı seçememek bir parti lideri için kolay hazme dilecek başarısızlık değildir.

Doğru ama mağduriyetten menfaat üretmek konusundaki becerikliliği ile Recep Tayyip Erdoğan, seçimde çok verimli bir istismar kozu zaten elde etmişti.

"Cumhurbaşkanını mecliste seçecektik, seçtirmediler.

Öyleyse halka gidelim dedik, onun da önünü kapatıyorlar.

Biz daha ne yapalım?"

İşin aslını bilmeyen için iyi yalan..

Seçim meydanlarında ölçülü bir siyaset adamına davayı kazandıracak yeterlikte bir feryat üretebilirdi bu sözler.

Ama, Başbakan kalite üzerinde değil de, fırsatlar üstünde yükselen liderliğinin ölçü süzlüğü ile kendini ve partisini mağdur, Anayasa Mahkemesi'ni rakip göstermekte çok ileri gitti.

Yüksek mahkemenin, meclisin cumhurbaşkanı seçmekle ilgili toplantı yeter sayısı üstüne verdiği kararı, teknik olarak eleştirebilirdi. Fakat orada duramadı

"Tarih bu kararı alanları yargılayacaktır." dedi.

"Ben tarafsız yargı istiyorum" dedi.

"Bu 367 bitmedi, çok konuşulacak" dedi.

"Bu yargı için talihsizliktir, yüzkarasıdır" dedi.

Anayasa Mahkemesi Başkanı Tülay Tuğ cu, Başbakan'a bütün siyasetçilerin de ibret alması gereken bir cevap verdi.

O'na haddini aştığı uyarısında bulundu.

"Kuvvetler ayrımı" ilkesinin devlet organ ları arasında üstünlük sıralaması anlamına gelmediğini hatırlatarak, ciddi bir tespit yaptı:

Ağır suçlama...

Hedef gösterilmesinin ardından, Danış tay'ın uğradığı saldırı, Anayasa Mahkemesi Başkanı Tülay Tuğcu'nun yaptığı tespiti, suçlama ve suç duyurusu niteliğine soku yor.

Bu bir suçtur..

Ülkeye istikrar getirmekle övünen Recep Tayyip Erdoğan, seçime giderken halkına, hukuk devleti, demokrasi vaat eden, bir lider olma özelliğini kaybettiğini, asıl örne ğini, yargıya yönelik tutumu ile kendisinin yarattığını göremiyor ?

Acaba, o'na söz dinletecek bir ulema yok mu kıyıda köşede?

'Gemlik Körfez' internette
www.gemlikkorfezgazetesi.com

Gemlik Körfez
GEMLİK'İN İLK GÜNLÜK SİYASİ GAZETESİ
ABONE OLDUNUZ MU?

TSO Gazi İlköğretim Okulu'nda Etnografya ve Tarih Sergisi açıldı

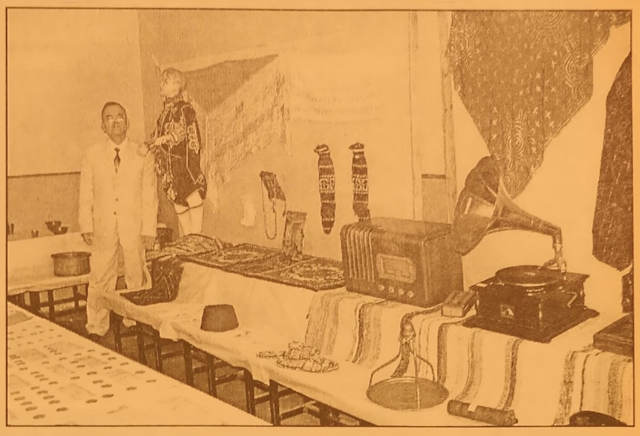

Seyfettin ŞEKERSÖZ

TSO Gazi İlköğretim Okulu'nda Etnografya Tarih Sergisi açıldı. Şehit Etem Yaşar İlköğretim Okulu'nun da bazı tarihi eşya ile katıldığı sergi görülmeye değer nitelikte.
TSO Gazi İlköğretim Okulu Müdür Vekili Hasan Arı ile Sosyal Bilgiler öğretmenleri İsmail Gazi, Yusuf Topal ve Ali Kan'ın büyük uğraşlar ve rerek elde ettikleri birbirinden eşsiz tarihi giysi ve eşya ile paralar ilgi çekiyor.
Sergide Atatürk'ün yakın arkadaşlarına ait eşyalar ile eski tarihlerde kullanılan bakır eşyalar de bulunuyor.
Sergide ayrıca hazırlanan şark köşesinde çeşitli yörelere ait kıyafetler yer almakta.
Cumhuriyet ve Osmanlı dönemlerine ait paralar ve eski Gemlik resimlerinin de bulunduğu Etnografya Tarih Müzesinde Kore Gazisi Merhum Mehmet Kınabaş'a verilen gazi madalyası da sergileniyor.

OKS izni 4-10 Haziran arası

Ortaöğretim Kurumları Öğrenci Seçme ve Yerleştirme Sınavı'na (OKS) girecek ilk öğretim son sınıf öğrencilerinin izni 4 Haziran Pazartesi günü başlıyor. İlköğretim son sınıf öğrencileri, sınavlara psikolojik olarak daha rahat girmelerinin sağlanması ve motivasyonlarının artırılması ve stresten uzak kalmaları amacıyla OKS'nin yapılacağı 10 Haziran Pazar gününe kadar izinli sayılacaklar. Bu öğrenciler, 11 Haziran Pazartesi gününden itibaren, ilköğretim okullarının yaz tatiline gireceği 19 Haziran kadar eğitime devam edecekler. Lise son sınıf öğrencileri ise 8 Haziran Cuma gününden itibaren ÖSS'nin yapılacağı 17 Haziran Pazar gününe kadar izinli sayılacaklar. Lise son sınıf öğrencileri, 18 ve 19 Haziran günlerinde okula devam edecekler.

BURSA KEBAP
HİZMETİNİZE AÇILDI
YILLARIN TECRÜBELİ SÜLEYMAN USTANIN
ELİNDEN KEBAP YEDİNİZ Mİ?

TADINA
DOYAMAYACAKSINIZ

Süleyman DERİN & Dursun ÇEVİK
Kumsal Sk. Körfez Apt. Altı
Emin Dalkıran Kordonu No:25
TEL: 0.224 512 29 67 - GEMLİK / BURSA

Seri katiller hakim karşısına çıktı

Türkiye'yi dehşete düşüren ve bir hafta içinde 7 kişiyi öldürüp bir kişiyi yaralayıp dığı iddia edilen Yiğit Bekçe ve Mehmet Karahasan Adapazarı'nda hakim karşısına çıktı.

Sakarya 1. Ağır Ceza Mahkemesi'nde görülen davada Ankara Sincan Cezaevi'nde bulunan Yiğit Bekçe, Mehmet Karahasan ile Ferizli Cezaevi'nde bulunan Aykut Okumuş hazır bulundu. Duruşmaya öldürülen Mehmet Çakır'ın ailesi de katıldı.

Hendek ilçesi Kargalı hanbaba mevkiinde petrol istasyonunda çalışan Mehmet Çakır'ı pompalı tüfekle öldürdükten sonra olayı gören çoban Dursun Dere'yi yaralamakları iddiasıyla müebbet hapis cezası talebiyle yargılanan Yiğit Bekçe ve Mehmet Karahasan mahkeme heyetine ifade verdi.

Yiğit Bekçe, ifadesinde, bu zamana kadar bazı şeyleri anlatamadığını belirterek *"Yüksek dozda uyuşturucu kullanıyordum. Benzinliğe gittiğimizde yanımızda Okumuş yoktu. Benzin aldık. Tartışmanın neden çıktığını bilmiyorum ama iki kişiye ateş ettim. Nerelerine geldi bilmiyorum"* dedi.

Mahkeme heyetinin çelişkili ifadeler verdiğini söylemesi üzerine Bekçe, *"Benzinlikte kamera sistemi varsa olayın nasıl gerçekleştiğinin incelenmesini talep ediyorum"* diye karşılık verdi.

YİĞİT BEKÇE

MEHMET KARAHASAN

Diğer sanık Mehmet Karahasan ise Bekçe'nin verdiği ifadeleri doğruladı. Mersin'e asker arkadaşının yanına gitmek için yola çıktıklarını anlatan Karahasan, şöyle konuştu: *"Mersin'e giderken Hendek'te benzin istasyonuna yakıt almak için uğradık. Ben arabanın bakımıyla ilgilenirken, Bekçe'nin ofise girerek pompalıyla ateş ettiğini duydum. Bu esnada Bekçe, çobanlık yapan şahsı görüp ona da ateş etti. Kaç el ateş ettiğini hatırlamıyorum. Hendek'teki benzin istasyonuna gittiğimizde yanımızda Okumuş yoktu."*

Mahkeme heyeti, Hendek'teki benzinlikte kamera sisteminin olup olmadığı konusu, varsa kayıtların CD'ye çekilip mahkemeye gönderilmesi ve Adli Tıp Kurumu'ndan alınacak otopsi raporunun eklenerek mermilerin hangi silahlardan çıktığının tespit edilmesi gerekçesiyle duruşmayı ileri bir tarihe erteledi.

Tutuklu sanıklar Bekçe ve Karahasan ise adliyeden geniş güvenlik önlemleri altında Ankara'ya gönderildi.

Sanıkların verdiği ifadeler doğrultusunda, Aykut Okumuş'un tutuklama koşulları ortadan kalktığı için tahliyesine karar verildi. Okumuş'un avukatı Ali Ateş, müvekkilinin olay gerçekleştiğinde jandarmaya gelerek teslim olduğunu belirterek, *"Olayda şüpheli değildi. Daha sonra sanık yakalandı, fakat hiçbir zaman bu olayı kendisinin gerçekleştirmediğini, olay içerisinde fail olmadığını, yardım ve yataklık yapmadığını anlattı. Diğer sanıkların ifadeleri bugüne kadar tespit edilemediği için Aykut tutuklu kaldı. Dosyada tanık ve sanık ifadeleri dinlenildiği zaman Aykut'un olayla hiçbir ilgisi olmadığı görüldü. Bu nedenle mahkeme tarafından tahliye kararı verildi. Süreç bundan sonra da devam ediyor. Gerisini hepimiz göreceğiz"* dedi.

Adliye çıkışında Okumuş'un yakınları ise *"Suçsuzluğu anlaşıldı"* dediler. Öldürülen Mehmet Çakır'ın yakınları ise gazetecilere *"Konuşmama hakkını kullanacağız"* diye karşılık verdi.

HAPİS CEZALARI

Bekçe ve Karahasan hakkında, "kasten adam öldürme" suçundan Türk Ceza Kanunu'nun 82/1. maddesinin (h) fıkrası gereği, 2'şer kez ağırlaştırılmış müebbet hapis cezası ile *"gece vakti birden fazla kişiyle silahlı yağma"* suçundan TCK'nın 149/1. maddesi uyarınca 2'şer kez 10'ar yıldan 15'er yıla kadar hapis cezası talep ediliyor.

Özürlülere diş taraması

Seyfettin ŞEKERSÖZ

7.nci Özürlüler Şenliği etkinlikleri nedeniyle Cumartesi ve Pazar günleri olmak üzere Özürlü ve kimsesiz çocuklara yönelik diş taraması ve bakımı yapılacak.

Bursa Zihinsel Özürlüler Derneği Başkanı Tamer Sivri yaptığı açıklamada; İzmir Diş Hekimleri Derneği'ne mensup 3 Profesör ile 17 pratisyen hekim ve teknisyenin Karacaali İzcilik Kampına gelecekleri ve kampta bulunan çocuklara ücretsiz diş bakımı yapacaklarını duyurdu.

Diş taraması ve bakımından yararlanmak isteyenlerin Cumartesi ve Pazar günleri Karacaali İzcilik kampına gelmeleri gerektiğini bildiren Tamer Sivri, *"Diş taramasından özürlü çocuklar olduğu gibi kimsesiz kişilerde faydalanacaklar. Diş taraması ve bakımı ücretsiz yapılacak. Faydalanmak isteyenleri Karacaali kampına bekliyoruz"* dedi.

Tamer Sivri

Güne Bakış

Kadri GÜLER
kadri_guler@hotmail.com

Çift sandık

Yeni Anayasa değişikliği ile ilgili haberler bugün tüm gazetelerde yer alacak.

Bizim gazete de de çıkan habere göre, 11. cumhurbaşkanını halk seçecek.

Sandık 60 gün sonra halkın önüne konacak.

22 Temmuz 2007 günü yapılacak olan milletvekili erken seçimleri ile birlikte sanırım halk Cumhurbaşkanını da seçecek..

Cumhurbaşkanını halkın seçmesi düşüncesi biz de rahmetli Turgut Özal ile başladı.

Özal da devlet yapılanmasında değişiklik getirmeyi planlıyordu, ama bunu gerçekleştiremedi.

Amerika Birleşik Devletlerindeki eyalet sistemine benzer bir sistemi getirmeye çalışıyordu.

Eyalet valiliklerinden söz ediliyordu o zamanlar.

Ama, Güneydoğu Anadolu'da büyüyen kürt sorunu sonucu bundan çekindiler.

Amaç devleti küçültmekti.

Bürokrasiyi azaltmaktı.

Bunların hepsi lafta kaldı.

Cumhurbaşkanı'nın halk tarafından seçilmesi, kuvvetlere ayrılığını prensibini bizim sistemimize göre zedeler..

Seçimle gelen bir hükümet ile seçimle gelen bir Cumhurbaşkanının arasında daha ciddi sorunlar başlar..

Başbakan Recep Tayyip Erdoğan gider ayak, sürekli kırgın ve küs olduğu Cumhurbaşkanına kızgınlığından, meclise seçtiremediği Cumhurbaşkanını halka seçtirmek istiyor.

Sandığa gitmeyi de demokrasi sanıyor.

Bu sistemle ilgili hiçbir tartışma toplumda yapılmadı.

Ne akademik çevrede, ne sivil toplum örgütlerinde ne de siyasi çevrede..

Siyasi bir uzlaşma da aramadılar.

Ben çoğunluktayım, yaparım düşüncesiyle yanlarına aldığı eski arkadaşları Mumcu'nun da desteği ile bu değişikliği sağladılar.

Cumhurbaşkanını halkın seçmesi neyi değiştirecek birlikte göreceğiz.

Ya Gül'ü yine seçtiremezlerse ne yaparlar dersiniz?

ELEMAN ARANIYOR

Fabrikamızın üretim bölümünde çalıştırılmak üzere "Endüstri Meslek Lisesi veya Teknik Meslek Lisesi" mezunu personeller alınacaktır.

EFENDİOĞLU

Tel : 586 00 08 (Dahili : 113)

'Gemlik Körfez' internette
www.gemlikkorfezgazetesi.com

Tarihi Apolyont Han'daki yangın korkuttu

Bursa'da, bir bobinaj atölyesinde çıkan yangın tarihi Apolyont Hanı'nın bir bölümünün yanarak kullanılamaz hale gelmesine neden oldu. Edinilen bilgiye göre, merkez Osmangazi ilçesi Şehreküstü Mahallesi Cumhuriyet Caddesi An Sokak numara 2'deki bobinaj atölyesinde önceki gece sabaha karşı 04.00 sıralarında bilinmeyen bir nedenle meydana gelen yangın, atölyenin üst tarafında bulunan ve yeni restore edilen tarihi Apolyont Hanı'na sıçradı

'Gemlik Körfez' internette
www.gemlikkorfezgazetesi.com

Otomotivdeki ithalat maliyeti yüzde 64 arttı

Otomotivde ithalat maliyeti yüzde 64'e yükseldi. Otomotiv ve Yan Sanayi Sempozyumu sonuç bildirgesi yayınlandı. Bildirgede, "Araştırma ve Geliştirme Faaliyetlerinin Desteklenmesi Hakkında Kanun Tasarısı'nın" yabancı sermaye lehine olduğuna dikkat çekilirken, tasarının yasalaşması durumunda otomotiv ana ve yan sanayinin olumsuz etkileneceği belirtildi.

Otomotivdeki ithalat payının artacağı uyarısında bulunulurken, ihracatın artmasıyla beraber üretilen araçlarda ithal parça maliyeti toplamın yüzde 64'e ulaştığı bildirildi. TMMOB Makina Mühendisleri Odası Bursa Şubesi tarafından düzenlenen 10'un cu Otomotiv ve Yan Sanayi Sempozyumu sonuç bildirgesi yayınlandı. Bildirgede, "Devrim" otomobilinin yapımıyla Türkiye mühendisliğinin yakaladığı başarının devamının getirilemediği vurgulanırken, otomotiv sanayinin dışa bağımlı olarak geliştiğine dikkat çekildi.

OTOMOTİV AR-GE'YE BİNDE 0.8 PAY AYIRIYOR

Otomotiv sanayinin başlangıçta ithalata dayalı montaj sanayi yönelik olduğu hatırlatılan bildiride, 1990'lardan sonra ihracata dayalı bir yönelim benimsendiği kaydedildi. Küreselleşen dünya pazarına uyum sağlanmaya çalışıldığının altı çizilen bildirgede, Gümrük Birliği ile AB'ye entegrasyon süreci ile dışa bağımlılığın daha da arttığı belirtildi. Bildirgede, "Türkiye'de Ar-Ge harcamalarının ulusal gelir içerisindeki payı binde 7, otomotiv ana ve yan sanayinin Ar-Ge'ye ayırdığı pay ise binde 0.8-0.9 arasındadır" denildi.

Gaziler Anayasa Mahkamesi'ne gidiyor

Türkiye Muharip Gaziler Derneği Genel Başkanı Emekli Albay Feridun Çelenk, hükümetin gazilerle alakalı düzenlediği yeni kanunun, sosyal güvencesi olanlarla olmayanlar arasında ayrımcılık yaptığını belirterek, 1 Temmuz da Anayasa Mahkemesine başvuracaklarını söyledi.

Türkiye Muharip Gaziler Derneği'nin yıllık meclis toplantısı Bursa'da yapıldı. Türkiye genelinde 46 şube başkanın katıldığı toplantıda konuşan Türkiye Muharip Gaziler Derneği Genel Başkanı Emekli Albay Feridun Çelenk, yaşadıkları sıkıntıları dile getirdi. Gazilerin aylık 270 YTL şeref aylığı aldığını ifade eden Çelenk bu rakamın 1 Temmuz itibariyle 283 YTL olacağını kaydetti. Hükümetin 10 Nisan'da çıkarttığı yeni yasa sonucu gaziler arasında ayrımcılık yaptığını belirten Çelenk, "Yeni yasa ile hiç bir sosyal güvencesi olmayan gaziler 1 Temmuz'dan itibaren 450 YTL şeref aylığı alacak. Yıllarca çalışıp sosyal güvencesi olan gazilerimiz ise 283 YTL alacak. Bu bir şeref aylığıdır. Savaşa giden insanlar arasında ayrım yapıldı. Herkes bu vatan için çekinmeden canını ortaya koydu. Bu yasa ile hükümet gaziler arasında sınıflandırma yapmaktadır. Anayasa'nın 160. Maddesine göre tüm gaziler eşittir. 1 Temmuz'da Anayasa Mahkemesi'ne dava acaçağız" dedi.

Türkiye Muharip Gaziler Derneği Bursa Şubesi Başkanı Rıfat Koca da toplantıda gazilerin milli konularda sesini yükseltmesi gerektiğini söyledi.

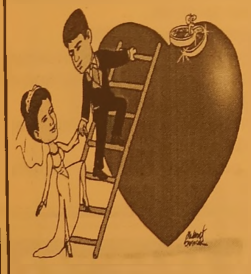

TÜRKİYE'NİN EN KALİTELİ ve EKONOMİK DAVETİYELERİ EN UYGUN FİYATLARLA ...

EN ÖZEL ve GÜZEL GÜNLERİNİZ İÇİN...

1 GÜNDE DAVETİYE BASILIR

Renkli, siyah beyaz her türlü baskı işleri
Fatura & İrsaliye & El İlanı & Broşür & Kartvizit
Kaşe & Cilt & Kitap & Dergi & Katalog basımı

34 YILLIK TECRÜBEMİZ İLE HİZMETİNİZDEYİZ

Körfez Ofset
MATBAACILIK - YAYINCILIK - REKLAMCILIK
İstiklal Cad. Bora Sok. Akbank Aralığı No : 3/B GEMLİK Tel : (0.224) 513 96 83 Fax : (0.224) 513 35 95

Genel Kurul'da oy pusulası gerginliği

Anayasa değişikliği paketinin ikinci tur oylamasında gergin dakikalar yaşandı. AKP'li bazı milletvekillerinin oy pusulaları verilirken, beyaz yerine kırmızı oy pusulası vermesine, Anayasa Komisyonu Başkanı Burhan Kuzu'nun da oy pusulalarının bulunduğu zarfları açıp bakmasına CHP'li milletvekilleri tepki gösterdi.

Anayasa Değişikliği paketinin ikinci tur oylamasında üçüncü maddeye geçilirken Meclis Genel Kurulu'nda oy pusulası gerginliği yaşandı.

AKP'li bazı milletvekillerinin oy pusulaları verilirken, beyaz yerine kırmızı oy pusulası vermesine, Anayasa Komisyonu Başkanı Burhan Kuzu'nun da oy pusulalarının bulunduğu zarfları açıp bakmasına CHP'li milletvekilleri tepki gösterdi.

CHP İdare Amiri Erdoğan Yetenç'in duruma müdahale etmesi üzerine oturumu yöneten Meclis Başkanı Bülent Arınç, oylama işlemini kısa bir süre durdurdu. Arınç, milletvekillerine sakin olmaları çağrısında bulunarak "dünya bizi izliyor, alacağımız sonuç ve oylama Meclis'in yüzakı olmalı" dedi. Kimsenin oylara müdahalesinin sözkonusu olmadığını savunan Arınç, milletvekillerinin kendisini etkileyecek hiçbir davranışa prim vermeyeceğini söyledi. CHP'li milletvekillerine de "aşırı hassasiyet gereksiz" diye seslenen Arınç, "sizin de açıktan oy kullandığımız zamanlar olmuştur, hassas olmaya gerek yok" dedi. Arınç, milletvekillerinden oy kabinine girerek oylarını kullanmalarını istedi.

Büyükanıt; 'Politik direktif gerekli'

Büyükanıt, sınır ötesi harekatla ilgili "Yazılı talimat gerek" dedi.

Genelkurmay Başkanı Orgeneral Yaşar Büyükanıt, İstanbul'da gazetecilerin sınırötesi operasyona ilişkin soruları üzerine, Irak'ın kuzeyine yönelik bir operasyon için politik direktif gerektiğini kaydetti.

Büyükanıt, bir gazetecinin "yazılı bir talebiniz oldu mu" sorusunu, "12 Nisan'da biz hem Türkiye'ye, hem dünyaya söyledik. Biz asker olarak hazırız. Hedefleri politik makamlar belirleyecek. İçeri girip sadece PKK ile mi mücadele edecek, yoksa Barzani ile de bir şeyler yapacak mıyız? Hedef ne olacak? PKK var, Barzani var, bir de ortada ABD var. Bunlar sözlü olmaz. Benim önüme yazılı talimat gelmesi lazım" diye konuştu. Büyükanıt, Başbakan Erdoğan ile bu konuda bir temaslarının olmadığını belirtti.

"Peşmergelere Bırakılması Uygun Değil"

Kuzey Irak'ın güvenliğinin peşmergelere bırakılması konusundaki düşüncelerinin sorulması üzerine de Orgeneral Büyükanıt, "Neden Şii bölgesi Şiilere, Sünni bölgesi Sünnilere bırakılmıyor da bu bölgede özel güvenlik birimi oluşturuluyor. Bu dikkat çekici ve bana göre uygun değil" dedi.

"Kapanmış Demekle Neyi Kasdettiğini Anlamıyorum"

Amerikan F-16 uçaklarının sınır ihlaline ilişkin Amerikan Büyükelçisi Ross Wilson'un konunun kapandığını söylediğinin hatırlatılması üzerine Büyükanıt, "Kapanmış demekle neyi kastediyor onu anlamıyorum. Sürekli haberleşiyoruz" diye yanıtladı.

GÜLLÜ YAPI

HER TÜRLÜ
BOYA ve HIRDAVAT MALZEMELERİ

Hasan GÜLLÜ

* Filli Boya
* Jotun - Deniz Boyaları
* İzolasyon
* Hırdavat
* Nalbur
* Sıhhi Tesisat
* Aksesuar
* Bilimum İnşaat Malzemeleri

EV ve İŞYERLERİNE
BOYACI TEMİN EDİLİR.

Hamidiye Mh. Gazhane Cad. No: 41 /A Gemlik / BURSA
Tel: (0.224) 513 32 32 - Fax: (0.224) 513 35 75

CHP Anayasa Mahkemesi'ne gidecek

CHP, Anayasa değişikliğine ilişkin yasanın, milletvekili genel seçiminin 4 yılda bir yapılmasını öngören ve 367'nin altında oy alan 1. maddesi için Anayasa Mahkemesine gitmeye hazırlanıyor. Hazırlanacak başvuruda, Anayasanın 175. maddesinde, cumhurbaşkanının, Anayasa değişikliğine ilişkin kanunları, bir daha görüşülmek üzere TBMM'ye geri gönderdiğinde, Meclisin, bu kanunu, üye tam sayısının üçte iki çoğunluğu ile kabul etmesi gerektiğinin öngörüldüğü görüşüne yer verilecek. Başvuruda, değişiklik paketine ilişkin kanunun 1. maddesinin 366 oyla kabul edildiği belirtilerek, bu maddenin Anayasada belirtilen yeterli çoğunluğu sağlayamadığı ifade edilecek. Bu arada CHP İzmir Milletvekili Ahmet Ersin, Anayasa oylamasında bakanların vekaletle oy kullanmasına karşı çıktı. Ersin, vekalet sisteminin, gizli oylama mantığına aykırı olduğunu savunarak, "Ayrıca, kişinin, oylamada iradesinin doğru yansıyıp yansımadığı da belli olmaz" dedi. CHP'den, Genel Kuruldaki oylamaya, alınan karar doğrultusunda Grup Yönetim Kurulu üyeleri ve TBMM Anayasa Komisyonunun üyeleri katıldı. Genel Kurula girmeyen CHP milletvekilleri, oylamayı kulisten takip ettiler. 1. oylamada 366 kabul oyunun çıktığının açıklanmasını, CHP milletvekilleri sevinçle karşıladı. CHP Grup Başkanvekili Ali Topuz, 1. tur ve 2. tur oylamalarda ciddi anayasaya aykırılıklar olduğunu belirtti. Topuz, Anayasa Mahkemesi'ne başvurunun bugün yapılabileceğini belirtirken "Sezer'in tavrını beklememize gerek yok, biz yapacağımızı yaparız" dedi.

AKP'DE "FİRE" TELAŞI

Bu arada, Genel Kurul'da Anayasa paketinin 2'nci tur oylamasında, 1. maddeye 366 milletvekilinin kabul yönünde oy kullanması AKP içinde, "fire" telaşı başlattı. AKP Grup Başkanvekilleri, milletvekillerini yakın markaja aldı. Genel Kurul'da oylama yapılırken, Grup yöneticileri kulisteki milletvekillerini ek tek uyardı. Öte yandan ilk madde oylamasında 366 kabul sonucu AKP'li yöneticileri telaşlandırdı. Hangi milletvekillerinin oylamaya katılmadığı ve kim olduğu öğrenilmeye çalışıldı.

Seçim afişleri için uyarı

Çevre ve Orman Bakanlığı, siyasi partileri ve adayları çevre ve ses kirliliği konusunda uyardı. Bakanlık, afiş ve posterlerin doğada geri dönüşümü olan malzemelerden yapılmasını istedi. Çevre ve Orman Bakanlığı, 22 Temmuz'da yapılacak milletvekili genel seçimlerinde çevre ve ses kirliliği konusunda bir genelge yayınladı. Bakanlık, insan sağlığını olumsuz yönde etkileyen çevre kirliliği ve gürültünün önlenmesi ile seçimlerde propaganda amacıyla kullanılacak el ilanları, broşür, afiş, bayrak, flama ve benzeri malzeme tüketiminin azaltılmasının önemine dikkat çektiği genelgede şu uyarılarda bulundu:

-Kullanılacak olan afiş, poster, flama vb. araçların kağıt, bez vb. geri kazanılabilir ve doğada çabuk bozulabilir maddelerden yapılması; kesinlikle plastik ve naylon kullanılmaması, iletişimde gereksiz zarf kullanımına gidilmemesi, cadde, sokak, meydan vb. yerlere elden, taşıtlardan ve uçaklardan gelişigüzel propaganda malzemesi atılmaması ve bu konuda açık hava toplantıları vb. organizasyonlar öncesinde, organizasyon komitesince katılımcılara çevre duyarlılığı konusunda gerekli bilgilendirme ve açıklama anonslarının yapılması,

-Susturucu vb. ses giderici özellikleri olmayan taşıtların seçim propaganda ve faaliyetlerinde kullanılmaması, korna vb. cihazlarla ayrıca gürültü yapılmaması, motorlu taşıtların çıkardıkları sesin Gürültü Kontrol Yönetmeliğinde verilen sınır değerleri aşmaması,

-Görüntü kirliliğini önlemek amacıyla aday veya partilerin seçim merkez ve büroları dışındaki yerlere afiş, poster ve flama asılmaması, yapıştırılmaması,

-Kullanılacak afiş, poster vb. duvar ilanlarının, İl ve İlçe Seçim Kurullarınca gösterilecek yerler dışında asılmaması, yapıştırılmaması,

-Özel bina ve konutların (mülk sahibinden izin alınmadan), kamu binaları ile resmi dairelerin, tarihi, kültürel ve turistik binaların, okulların, mabetlerin duvarlarına, anıtlar, trafik levhaları, aydınlatma lamba ve direkleri ile parklardaki donatı ekipmanları ve kent mobilyaları, yollar, cadde, sokak ve kaldırımlara afiş, poster ve flama asılmaması, yapıştırılmaması hususlarında gereken hassasiyetin gösterilmesi gerekmektedir."

Çevre Bakanlığı, uyarılara uyulmaması halinde cezai yaptırım uygulanacağını bildirdi.

BAY MUSTAFA ÖZALP EMLAK'TAN
Her Çeşit Emlak Alım, Satım ve Kiralama Hizmetleri
Daire, Zeytinlik, Villa, Dükkan, Arsa, Arazi
TAPU TAKİP İŞLERİ YAPILIR
ACİL SATILIK ve KİRALIKLARINIZ İÇİN BİZİ ARAYINIZ
120 m2 3 + 1 SATILIK LÜX DAİRE
Kayhan Mahallesi'nde denizi gören 3 oda 65 m² SATILIK DAİRE
Manastır Dilek Sitesi'nde SATILIK LÜX DAİRE Denizi gören, 3+1, 140 m²
Balıkpazarı'nda 115 m2 2+1 Satılık Daire
3 Ayrı Daireli Müstakil Ev (Bahçe İçinde)Yeni Devlet Hastanesi Altı
Eski Pazar Cad. 100 m2 Dükkan, Serçe Sokak 54 m2 2 dükkan
Bağ-Kur Sanayi Sitesinde 185 m2 çekme katlı, içindeki yeni atari makineleriyle satılık dükkan. Önünde 115 m2 Bahçeli
K.Kumla'da Ayazma Mevkii 6 Dönüm Zeytinlik
Trafik, Kasko Dask, Acıbadem Sağlık ve
Her Türlü Sigorta İşlemleri ve Doğalgaz Poliçesi Yapılır.
ŞEKER SİGORTA
Macide ÖZALP
Tel : 513 24 74 Fax: 514 10 21

DP'nin ilk mitingi Kütahya'da

Demokrat Parti (DP) ilk mitingini 8 Haziran Cuma günü Kütahya'da yapacak. DYP'nin geçen Pazar günü gerçekleştirdiği tüzük kongresiyle isim ve amblemini değiştirerek DP adını almasıyla birlikte, bu değişikliğe yönelik çalışmalar sürdürülüyor. Partinin ana tabelasının önceki gün değiştirilmesinin ardından bina içindeki ve dışındaki diğer tabelalar da değiştirildi. Tabela değişiklikleri il, ilçe ve belde teşkilatlarında da başladı. Ayrıca partinin amblem ve işaretini taşıyan ilgili tüm malzemeler de yeni isim ve ambleme göre yeniden düzenleniyor. Bu arada Demokrat Partinin ilk mitinginin 8 Haziran Cuma günü Kütahya'da gerçekleştirilmesi planlanıyor. DP'nin kurucu Adnan Menderes'in 1960'da tutuklandığı il olan Kütahya'daki ilk mitinge DP Genel Başkanı Mehmet Ağar'ın yanı sıra Anavatan Partisi Genel Başkanı Erkan Mumcu'nun da katılması bekleniyor.

'Gemlik Körfez' internette
www.gemlikkorfezgazetesi.com

Mortgage'de finansman modeli netleşti

Mortgage'de finansman modeli netleşti Sanayi Bakanlığı, ipotekli konut sistemi "mortgage"de finansman modelini netleştirdi. Mortgage sistemi ile ev alanlar borcunu peşin öderse ya da taksitlerini erken yatırırsa faiz indiriminden yararlanacak. Finansman sağlayan kuruluşlar, sabit ve değişken faizin bir arada bulunduğu konut finansmanı sözleşmelerde ek ödeme talep edemeyecek. Sabit faizli konut finansmanında, ödemelerin vadesinden önce yapılması durumunda ise erken ödeme ücreti alınacak. Bu oran gerekli faiz indirimi yapılarak hesaplanan ve tüketici tarafından konut finansmanı kuruluşuna erken ödenen tutarın yüzde ikisini geçemeyecek. Sanayi ve Ticaret Bakanlığı'nın "konut finansmanı sisteminde erken ödeme indirimi ve yıllık maliyet oranı hesaplanmasına" ilişkin yönetmeliği Resmi Gazete'de yayınlandı. Buna göre, tüketici, borçlandığı toplam miktarı önceden ödeyebileceği gibi vadesi gelme miş bir ya da birden fazla taksit ödeme sinde de bulunabilecek. Her iki durumda da konut finansmanı kuruluşu, vadesinden önce ödenen taksitler için gerekli faiz indirimini yapmakla yükümlü tutuluyor. Konut finansmanı kuruluşu tüketiciden değiş ken, sabit ve değiş ken faizin bir arada bulunduğu konut finansmanı sözleş melerinde her hangi bir isim altında ek bir ödemede bulunmasını isteyemeyecek.

ÇİZİYORUM

Barış Güler'in kaleminden

7 YAŞ

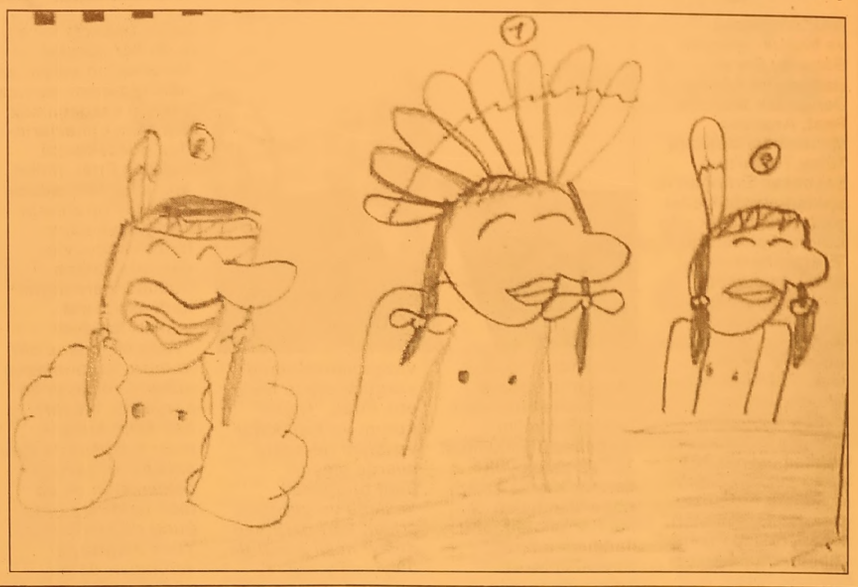

ÖZGÜR TİCARET

OSCAR SU ANA BAYİ

HABAŞ YETKİLİ BAYİ

EVLERE FABRİKALARA ve İŞYERLERİNE ÇOK UYGUN FİYATLARLA DAMACANA SU VERİLİR

TALİ BAYİLİKLER VERİLECEKTİR

KANSOROJEN MADDE İÇERMEZ
BEĞENMEDİĞİNİZ TAKTİRDE İADE ALINIR
HER MARKA DAMACANA İLE DEĞİŞTİRİLİR.

E.Dinçer Mh. Dere Sk. Garaj Arkası Belediye Dükkanları
TEL: 0.224 513 40 95 - 513 0176
GSM: 0.555 350 52 41 - GEMLİK

ELEMAN ARANIYOR

Firmamızda çalıştırılmak üzere
Askerliğini yapmış
BAY ŞOFÖR ve BAYAN
TEZGAHTAR ARANIYOR

Adres: Gazhane Caddesi No: 11
YATAŞ BAYİİ
Tel: 514 78 77

KURBANLIK ve ADAKLIK

Kendi Özel besimiz Kurbanlıklarımızı Gemlik Belediye Mezbahasındaki Tesisimizden temin edebilirsiniz.

TESİSİMİZDE ÜCRETSİZ KESİM HİZMETİMİZ VARDIR

İsteyen müşterilerimizin Kurbanları uzman kasaplarımızla istenilen yerde kesilir.

BERKAY ET

Tel : 513 11 48 Cep Tel : 0.532 779 91 94

'Gemlik Körfez' internette
www.gemlikkorfezgazetesi.com

Eleman aranıyor

Gemlik'teki Mermer
Fabrikamızda çalışacak
vasıfsız BAY ve BAYAN
Elemanlar alınacaktır.

Tel : (0.224) 513 47 39

eleman aranıyor

Akaryakıt
İstasyonunda çalışacak
bay - bayan aranıyor

Tel : 514 07 66

Yalova Yolu Deniz Zeytincilik yanı

ELEMAN ARANIYOR

4 YILLIK ÜNİVERSİTE MEZUNU,
İŞ DENEYİMİ OLAN
BAYAN MUHASEBE
PERSONELİ ARANIYOR

ÖZAY NAKLİYAT
Müracaat Tel: 519 01 73
Adres: Ata Mh. Gemsaz Mevki
Borusan Limanı - Gemlik / BURSA

Gemlik Körfez
GEMLİK'İN İLK GÜNLÜK SİYASİ GAZETESİ

AKP'den Anayasa Mahkemesi Başkanı Tugcu'nun açıklamalarına cevap geldi

'Yüzkarası' hakaret değil 'ağır eleştiri'miş!

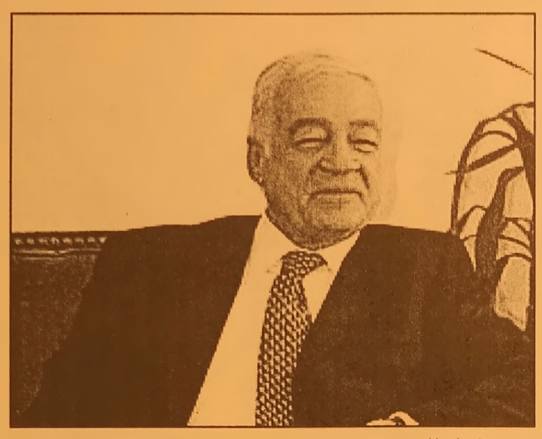

AKP'nin Siyasi ve Hukuki İşlerden Sorumlu Genel Başkan Yardımcısı Dengir Mir Mehmet Fırat, Anayasa Mahkemesi Başkanı Tülay Tuğcu'nun Başbakan Erdoğan'ın açıklamalarını 'hedef gösterme' olarak nite lediğini hatırlatarak, *"Eleştiri hakkını tehdit, husumet, hakaret ve hedef gösterme olarak değerlendirmek kabul edilemez"* dedi.

Fırat, TBMM'de düzen lediği basın toplantısında Başbakan Erdoğan'ın 'Anayasa Mahkemesi'nin 367 kararı yüzkarasıdır' sözlerinin ardından yaşanan tartışmaları değerlendirdi.

Anayasa Mahkemesi Başkanı Tülay Tuğcu'nun Başbakan Erdoğan'a yönelik eleştirilerine cevap veren Fırat, Cumhurbaşkanlığı seçim süreci ve buna bağlı olarak Anayasa Mahkemesi kararının bir bütün olarak ele alınıp değerlendiril mesi gerektiğini belirtti.

Fırat, mahkemenin karar sürecinde hukuku ve Yüce Mahkeme'yi etki altına alma ve hatta bunu tehdit etme noktasına kadar getirenlerin malum olduğunu söyledi.

Ana muhalefet lideri Deniz Baykal'ın 'Anayasa Mamkemesi 367'ye gerek yok derse çatışma çıkar' sözlerinin halen hatırlarda olduğunu ifade eden Fırat, Baykal'ın bu sözlerinin doğrudan mahkemeyi ve mahkeme üyelerini hedef alan açık ve net bir tehdit olduğunu kaydetti.

Hukukun üstünlüğü ve mahkeme kararlarının bağlayıcılığı prensibinin Başbakan'ın açıklamalarında hiçbir şekilde tartışma konusu yapılmadığını dile getiren Fırat, tam tersine hukukun üstünlüğü ve yargı nın tarafsızlığının savunulduğunu, vazgeçilmezliğinin vurgulandığını ifade etti. Fırat, *"Hiçbir kurum ve kişi, karar ve işlem demokra silerde eleştiri üstü tutulamaz. Yasama ve yürütme erkleri kararlarından dolayı nasıl eleştirile biliyorsa yargı erkinin kararları da eleştireye açıktır. Bu eleştiri hakkını tehdit, husumet, hakaret ve hedef gösterme olarak değerlendirmek kabul edilemez. Kaldı ki bu süreçte alınan kararlar kesin olarak hukukçular ve siyaset bilimciler tarafından bugün eleştirildiği gibi gelecekte de tartışma konusu olacaktır ve kararı tarih verecektir"* şeklinde konuştu.

Millet adına hareket eden ve karar verenlerin her hareket ve kararlarının eleştiriye açık olmasını, demok rasinin vazgeçilmez olmazsa olmazlarından gördüklerini belirten Fırat, millet adına hareket eden ve karar verenlerin hareket ve kararlarının kamu vicdanında makes bulması gerektiğini ifade etti. Fırat şunları kaydetti: *"Yüce Mahkeme'nin kararını savunmasını anlayış ve saygı ile karşılıyor, eleştiri hak kının kullanılması hususunda aynı anlayış ve saygıyı beklemenin de en tabii hakkımız oldu ğunu düşünüyoruz. Yüce Yargıtay'ın içtihatları da bu görüşlerimizi desteklemekte ve millet adına hareket eden ve karar verenlerin en ağır şekilde eleşti rilmesinin hakaret suçunu içermeyece ğini belirtmektedir."* Fırat, muhalefet liderlerinin Anayasa Mahkemesi'nin açıklaması üzerinden siyasi rant elde etmeye çalışmasını talihsiz bir fırsatçılık olarak değerlendir diklerini de sözlerine ekledi.

AKP'de Şener krizi

AKP'de zaman zaman farklı ve muhalif çıkışlarıyla dikkat çeken Başbakan Yardımcısı Abdüllatif Şener sıkıntısı yaşandığı iddia ediliyor.

Şener'in 22 Temmuz seçimleri için adaylık başvurusu yapma dığı, kendisi ve ekibi ne yönelik bazı sıkıntıların yaşandığı ku lislerde dile getirili yor. AKP kulisleri, Şener'in 22 Temmuz seçimi için neden aday olmadığını konuşuyor. Kulis lere yansıyan iddia lara göre Şener'in bazı konularda sıkıntılı olduğu ve bunların çözülmesini istediği belirtiliyor.

AKP'nin kuruluşunda adı lider adayları arasında geçen Şe ner'in kendi ekibini de aday göstermek istediği dile getirili yor. Ancak bu konuda Şener'in bir anlaş ma sağlayıp sağlamadığı ise bilinmi yor. CHP'nin, cum hurbaşkanı adayı olması halinde des tekleyeceğini ima ettiği Şener'in, Cum hurbaşkanlığı süre cinde de partisiyle bazı sorunlar yaşa dığı iddia ediliyor.

Milli Savunma Baka nı Vecdi Gönül'ün aday gösterilmesi halinde Şener'in de aday olarak çıkabileceği ve bu nedenle de bazı tartışmaların olduğu kulislerde en çok dillendirilen konu...

ERDOĞAN'A ŞENER SORUSU

Başbakan Recep Tayyip Erdoğan, Devlet Bakanı ve Başbakan Yardımcısı Abdüllatif Şener'in, 22 Temmuzda yapılacak genel seçimde aday olmayacağı konusundaki sorular üzerine, *"Hayır. Bana gelmiş böyle bir şey yok"* dedi.

Erdoğan, TBMM'de gazetecilerin sorularına karşılık, AKP Genel Başkan Yardımcısı Dengir Mir Mehmet Fırat'ın açıklama yapacağını söyledi. Şener ise Meclise gelişinde ve ayrılışında, gazetecilerin konuyla ilgili ısrarlı sorularını yanıtsız bıraktı.

Gazetecilerin, "Aday olmayacak mısınız?' sorularına karşılık "Çocukça şeyler soruyorsunuz" diyen Şener, "Konuyu böyle muğlak mı bırakacaksınız?" sorusu üzerine, "4 Hazirana kadar bekleyin" diye konuştu

KAŞEDE BEKLEMEK YOK
KALİTELİ KAŞELER
UYGUN FİYATLARLA
1 SAATTE TESLİM EDİLİR

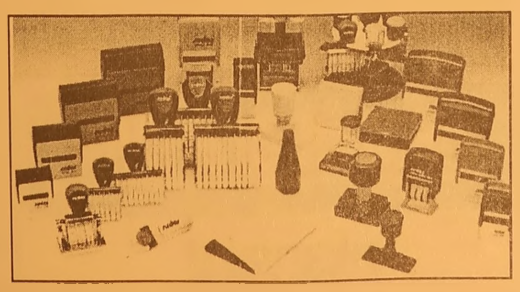

Körfez Ofset
İstiklal Caddesi Bora Sokak
No : 3/B GEMLİK
MATBAACILIK - YAYINCILIK - REKLAMCILIK Tel : (0.224) 513 96 83 Fax : 513 35 95

ŞİİR KÖŞESİ

Necmettin BAYDAR

İNAN

İnan yalan değil sözlerim inan bana
Sana birşey olmasın diye ederim dua
Allah nasip etse kurarız yuva
Bahçemde açılan gül olacaksın
Bana yakışmaz yalan söylemek
Ne güzeldir seni seviyorum demek
Eğer oturup yemek beraber yemek
O zaman sen bana can olacaksın
Karşıdan hasretle gelsen dize de
Gönlümü anlatsam ne felekzede
Bahar yollarında ikimiz de
Menekşe kokulu bir bahçe yeter bize

Gemlik Körfez
ABONE OLDUNUZ MU?
ABONE OLUN OKUYUN OKUTUN

Maliye'den özeleştiri

Maliye Bakanlığı, AB sürecine olan inancın azalmasının, denetim olgusuna olumsuz bakışın ve tasarruf eğiliminin düşüklüğünün sistemi tehdit ettiğini bildirdi.
Maliye Bakanlığının 2006 Faaliyet Raporu yayımlandı. Maliye Bakanı Kemal Unakıtan'ın "saydamlık ve hesap verebilirliğin önemli bir örneği" olarak nitelediği raporda, kurumsal kabiliyet ve kapasiteye yönelik değerlendirmede de bulunuldu.
Raporda, "AB sürecine olan inancın azalması, denetim olgusuna olumsuz bakış, tasarruf eğiliminin düşüklüğü ve vergiye gönüllü uyumun eksikliği" tehditler arasında sayıldı.
-"Güçlü teknolojik altyapı, köklü bir kurum kültürünün varlığı ve saygınlık" maliyenin güçlü alanları, "değişime karşı direnç, ekip çalışma kültürünün gelişmemesi ve bürokratik işlem ve kırtasiyeciliğin fazla olması" da zayıf alanlar olarak sıralandı.
Maliye Bakanlığı'nın Faaliyet Raporunda makro ekonomik gelişmeler hakkında da bilgi verildi. Türkiye'de sürekli büyüme ortamı sağlandığı, milli gelirin 600 milyar YTL'ye yaklaştığı, kişi başına milli gelirin 5 bin doları aştığı, 2006'da 52 binden fazla yeni şirketin açıldığı, borsa endeksinde rekor kırıldığı belirtilen raporda, enflasyonda kabusun bittiği, istihdamın arttığı, dış ticaret hacminde de önemli artış olduğu ifade edildi. Raporun değerlendirme bölümünde de ülkemizde ekonomik istikrarın kalıcılığının, halkın refah seviyesinin yükseltilmesinin büyük ölçüde politika üretme kapasitesinin arttırılmasına bağlı olduğu bildirildi

Türk F-16'larına Yunan önlemesi

Genelkurmay: "Türk F-16'larına son iki günde 5 kez önleme yapıldı"

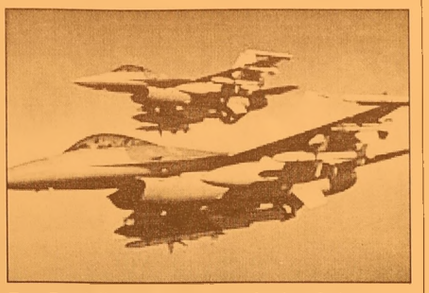

Ege Denizi'nin uluslararası hava sahasında eğitim uçuşu yapan Türk F-16 kollarına Yunan jetlerince salı günü iki, önceki gün ise 3 kez önleme yapıldığı bildirildi.
Konuya ilişkin açıklama Genelkurmay Başkanlığı'nın internet sitesinde yer aldı.
Açıklamada, Hava Kuvvetleri Komutanlığı'nın Ege Denizi'nin uluslararası hava sahasında eğitim uçuşu icra eden F-16 kollarına, Yunanistan'ın Larissa ve Limni meydanlarından kalkan F-16 uçakları tarafından Sakız Adası yakınlarında 2 kez önleme yapıldığı belirtildi.
Uluslararası hava sahasında eğitim uçuşu yapan Türk F-16 kollarına, Yunanistan'ın Limni meydanından kalkan F-16 uçakları tarafından da Limni Adası kuzeyinde 1 defa önleme yapıldığı kaydedildi.
Açıklamada salı günü de Türk uçaklarının, Yunan F-16 ve M-2000 uçakları tarafından Midilli ve Limni Adası yakınlarında 2 kez önlendiği ifade edildi.

İran'a gitmek isteyen Türk yolcunun bagajında bomba bulundu

İstanbul Atatürk Havalimanı'ndan önceki sabah saatlerinde, İran'a gitmek üzere Dış Hatlar Terminali'ne gelen adı açıklanmayan bir Türk yolcu, gidiş katındaki x-ray cihazlarından geçmek istedi.
Bu sırada, yolcunun bagajında şüpheli bir elektronik düzenek tespit edildi.
Yapılan incelemede, yolcunun bagajında içi boş bir cep telefonu ile düzeneği harekete geçirmek üzere hazırlanmış kablolar bulundu.
İran Havayolları'na ait tarifeli uçakla, İstanbul'dan Tahran'a gitmek istediği öğrenilen zanlı göz altına alındı. Bu kişi, daha sonra Terörle Mücadele Şube Müdürlüğü'ne götürüldü.

ABD'den İran'a uyarı

"Uranyum zenginleştirme programından vazgeç."

Amerikan Dışişleri Bakanı Condoleezza Rice, Tahran yönetiminin, uranyum zenginleştirme programından vazgeçmesini istedi.
Bir konferans için Viyana'da bulunan Rice, uluslararası toplumun İran'ın yapması gereken konusunda görüş birliği içinde olduğunu öne sürdü.
Bunun, İran'ın uranyum zenginleştirme programını durdurması olduğunu belirten Rice, Tahran yönetiminin izlediği politikayı değiştirmesi için zamanın geldiğini kaydetti.
Bu açıklama, İran'ın nükleer başmüzakerecisi Ali Laricani ile Avrupa Birliği Dış Güvenlik ve Ortak Politika Yüksek Temsilcisi Javier Solana'nın İspanya'nın başkenti Madrid'de yapacağı görüşme öncesinde geldi.
İran'ın nükleer başmüzakerecisi Laricani ise, "uranyum zenginleştirmenin askıya alınmasını kabul etmeyeceğini" bir kez daha yineledi.

Trendeki silahlar tartışılıyor

İran Enerji Bakanı: "Kötü niyetli kişilere bakmak lazım"

Bingöl'ün Genç ilçesindeki mayınlı saldırıda devrilen vagonlardan çıkan silahlarla ilgili tartışmalar sürüyor.
Resmi bir ziyaret için Türkiye'de bulunan İran Enerji Bakanı Perviz Fettah, olayın iki ülke arasındaki olumlu ilişkiden rahatsız olanlar tarafından gerçekleştirilmiş olabileceğini söyledi.
Enerji ve Tabii Kaynaklar Bakanı Hilmi Güler ile görüşen Perviz Fettah gazetecilerin vagonlardan çıkan silahlarla ilgili sorularını cevapladı.
Fettah, "Bazı kötü düşünceli kişiler İran ve Türkiye arasındaki ilişkilerin bu kadar iyi gelişmesini istemeyebilir" dedi.

ABD; 'Irak sınırında herşey normal'

"Türk ordusunun sınırdaki faaliyeti, terörizmle mücadelenin parçası."

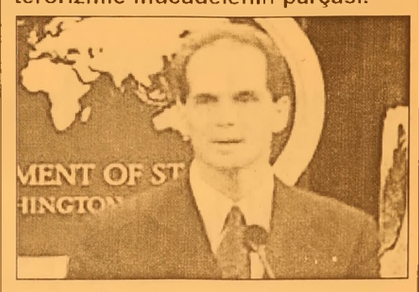

Amerika Birleşik Devletleri Dışişleri Bakanlığı, Türkiye'nin Irak sınırındaki askeri hareketliliğinin, "terörizmle mücadele programının bir parçası" olduğunu bildirdi.
Bakanlık sözcülerinden Tom Casey, düzenlediği günlük basın toplantısında konuya ilişkin bir soruyu yanıtladı.
Casey; "Türk kuvvetlerinin, Irak sınırındaki askeri faaliyeti, terörizmle mücadele programlarının bir parçası ve olağan dışı birşey görmedik." dedi.
Sözcü, "Biz, Türk hükümetiyle birlikte çalışıyoruz ve hem Türk hem de Irak hükümetiyle, PKK terörizmi tarafından ortaya konulan tehditlerin cevap bulabilmesi çerçevesinde beraber çalışmayı sürdürmek istiyoruz" diye konuştu

Şampiyonluk düğümü Pazar günü çözülecek

Öz Karadenizspor ile Kurşunlu Belediyespor kozlarını Pazar günü paylaşacak.

Seyfettin ŞEKERSÖZ

İkinci küme 3.ncü grupta birincilik mücadelesi veren Öz Karadenizspor ile Kurşunlu Belediyespor kozlarını Pazar günü paylaşacak. 17'şer puanla ilk iki sırada bulunan ve grubun iddialı iki takımı olan Öz Karadenizspor ile Kurşunlu Belediyespor arasında Pazar günü saat 16.00 da Gemlik ilçe stadında oynanacak maç grup birincisini büyük ölçüde belirleyecek.

İki takımın Ovaakça sahasında ilk yarıda oynadıkları maç 3-3 beraberlikle bitmişti.

Öz Karadenizspor geçtiğimiz yıl aldığı saha kapatma cezası nedeniyle maçlarını Orhangazi Göl Tesisleri'nde oynuyordu.

Bölge tertip komitesinin aldığı karar gereği tarafsız sahada oynanması kararlaştırılan ve önce Mudanya sahasına verilen karşılaşma tarafların itirazı sonucu Gemlik'e alındı.

Geçen yıl yine grubunda birinci olan Öz Karadenizspor takımı terfi maçında rakibine yenilerek birinci kümeye çıkma fırsatını kaybetmişti.

Bu yıl ilk kez kendi ismiyle ikinci kümede mücadele eden Kurşunlu Belediyespor rakibi gibi gruptan birinci çıkarak eleme maçı oynamak istiyor.

Grup birincisi olacak takım birinci amatör kümeye çıkabilmek için sekizinci grup birincisi ile eleme maçı oynayacak.

Kazananın da kaybedenin de kim olursa olsun Gemlik'ten bir takımın grup birincisi olacağı maçın geniş önlemler altında zevkli ve çekişmeli geçmesi bekleniyor.

Bursaspor'un eski Başkanı Levent Kızıl'da Haluk Ulusoy'a ağır suçlama

Bursaspor'daki başkanlık görevini bırakan Levent Kızıl, Futbol Federasyonu Başkanı Haluk Ulusoy'a ağır suçlamalarda bulunarak, "Bakın size daha net ve açık söyleyeyim; Ulusoy federasyonun bu sezon iki tane hedefi vardı, biri, Aziz Yıldırım'dan dolayı F.Bahçe'yi şampiyon yapmamak, diğeri de Levent Kızıl'dan dolayı Bursaspor'u küme düşürmekti. Ama ikisini de başaramadılar" dedi.

Bursaspor'da görev dağılımı

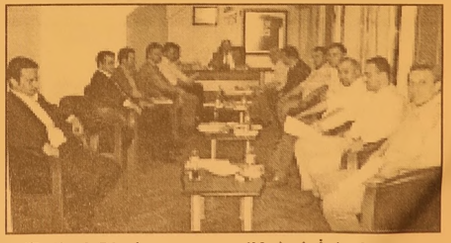

Bursaspor Kulübü'nde yeni yönetim kurulu, ilk toplantısını Atatürk Stadı'nda gerçekleştirdi ve görev dağılımı yaptı.

Ali Karasu başkanlığındaki yönetim kurulunda, görev dağılımı şöyle oluştu: "Osman Çelik (2. Başkan), Ekrem Senal (Teknik Asbaşkan), Kani Kudu (Genel Sekreter), Tarık Gökçen (Mali Asbaşkan), Aziz Demirkakan (İdari Asbaşkan), Levent Yavaş (Taraftarlardan Sorumlu Yönetici), Necmettin Kocaman (Altyapı Sorumlusu), Miraç Şimşek (Futbol Okulu Sorumlusu), Zekeriya Ünaldı (Federasyon Temsilcisi), Nihat Akınoğlu (Proje Pazarlama ve Reklam Sorumlusu), Kamil Dalkıç (Tesisler Sorumlusu), Mehmet Tahir Evran (Dış İlişkiler Sorumlusu), Turgut Özkan (Hukuk İşleri Sorumlusu) ve Emir Cemal Beşkardeş (Amatör Şubeler Sorumlusu)."

Bu arada, Bursaspor'da basın sözcülüğü görevini, 2. Başkan Osman Çelik ve Teknik Asbaşkan Ekrem Senal'ın yapacağı bildirildi.

Ev tozu akarları alerji yapıyor

Kene ve örümcek ailesinden olan ev tozu akarlarının (mite) alerjik hastalıklara neden olduğu bildirildi.
Dr. Aytaç Akın, en önemli ev içi alerjenlerinin mikroskobik canlılar ev tozu akarları olduğunu dile getirdi.
Akın, "Gözle görülmeyen, çevre şartlarına dayanıklı, sıcak ve nemli ortamlarda kolayca çoğalan ev tozu akarlarına karşı alerjisi olanların temizlik konusunda son derece hassas olması gerekir" dedi.
Akarların vücut proteinleri ve dışkılarının alerji yapıcı özellikte olduğuna dikkat çeken Dr. Akın, akar alerjenlerinin yastık, yatak, halı ve kumaş kaplı mobilya gibi toz tutan ev eşyalarında yüksek oranda bulunduğuna değindi.
Ev tozu akarlarının solunum yolu ile alınmasının, hastada alerjik yakınmaların başlamasına neden olduğuna işaret eden Dr. Akın, "Akarlar insan deri döküntüleri ile beslenmektedir ve insanların bulunduğu ortamlarda yaşar. Kişi akarlara karşı duyarlı ise sorun oluşturan canlılardır. Klasik ev haşere ilaçları akarları öldürmemektedir. Bu canlıların neden olduğu alerjiden korunmak için son derece temiz olmak gerekir" diye konuştu.
Akarların evden tamamen temizlenmesinin zorluğunu ifade ederken, "Ancak, etkili temizlik önlemleriyle akarlara maruziyet azaltılır" diyen Akın, şunları söyledi:
"Yatak odasında; akar alerjisi olan bir kişi ömrünün 3'te birini milyarlarca mite barındıran bir yastık ve yatak üzerinde geçirmektedir. Bu canlılarla mücadele yatak odalarında yoğunlaştırılmalıdır.
Yastık kılıfı, çarşaf ve nevresimler her hafta yüksek ısıda yıkanmalıdır. 55 derece üzerindeki ısılarda yıkamak hem alerjeni uzaklaştırır, hem de akarları öldürür.
Yatak oda sında nem oranını azaltacak klima yada diğer nem azaltıcılar kullanılabilir. Giysiler daima elbise dolabında muhafaza edilmeli ve elbise dolabının kapakları kapalı tutulmalıdır. Halılar akarlar için uygun bir barınma ve çoğalma ortamıdır. Yatak odasındaki halı mutlaka kaldırılmalıdır. Mümkün değilse daha az toz tutan, daha kolay temizlenebilen ve yıkanabilen kısa tüylü kilim türü yer örtüleri kullanılmalıdır.
Vinil ya da linoleum (muşamba benzeri) gibi kolay temizlene bilen ve üzerinde toz tutmayan yer döşe meleri de tercih edilebilir. İçi doldurulmuş oyuncaklar özellikle çocukların yattıkları odadan uzaklaştırılmalıdır. Vakumladığı havadaki alerjik parçacıkların ortam havasına karışmasını önleyen özel sulu sistem elektrikli süpürgeler de tercih edilebilir."

Günde 40 milyon dolar duman oluyor

Türk Kanser Araştırma ve Savaş Kurumu Adana Şube Başkanı Nurettin Özdemir, sigara bağımlılığı nedeniyle Türkiye'de her gün 40 milyon doların duman olduğunu söyledi.
Özdemir, "31 Mayıs Sigarasız Bir Dünya Günü" dolayısıyla Çukurova Üniversitesi Mithat Özsan Amfisi'nde düzenlenen "Sigarasız Hareketli Yaşam" konulu toplantıda, kitlelerin sağlığını tehdit eden sigara bağımlılığının; mücadele edilmesi gereken en önemli sorunlardan biri olduğunu söyledi.
Bugüne kadar sigarayla mücadelede önemli adımlar atılmasına rağmen dünya genelinde sigara içen insan sayısının arttığını ifade eden Özdemir, "Son verilere göre dünyada 1.3 milyar kişi sigara içmektedir. Dünyada bir yılda sigara tüketimi nedeniyle ölen insan sayısı ise 4.9 milyon olarak saptanmıştır. Sigara içicilerinin sadece yüzde 15'i zengin ülkelerde, yüzde 85'i ise gelişmekte olan ülkelerde yaşar. Bundan dolayı da, gelişmekte olan ülkeler tütün salgını tehlikesiyle karşı karşıyadır. Gelişmiş ülkelerde sigara içme oranlarının düşmesine rağmen gelişmekte olan ülkelerde bu oranlar artmaktadır. Eğer böyle giderse gelecekte gelişmekte olan ülkelerin en büyük problemi, tütün olacaktır.
Dünya Bankası, gelişmekte olan ülkelerin ekonomisinin önündeki en büyük engellerden birini tütün olarak saptamış ve bu ülkelere etkin bir tütün kontrol programına sahip olmaları gerekliliğini bildirmiştir" dedi.
Türkiye'de yetişkin nüfusun yaklaşık yarısının sigara içtiğini ve sigara içme yaşının 9'a düştüğüne dikkat çeken Özdemir, şunları söyledi:
"Ülkemizde sigara içen 17 milyon kişi günde 40 milyon doları, yılda ise 15 milyar doları sigaraya vermekte. Bu 17 milyon kişinin 4 milyonu hayatından 7 yıl, 4 milyonu ise 22 yıl kaybederek ölecek. Ülkemizde her yıl yaklaşık 100 bin kişi sigaraya bağlı hastalıklar nedeniyle yaşamını yitirmektedir. Sigaranın yol açtığı hastalıklar nedeniyle ülkemize verdiği yıllık ekonomik zarar ise 2.72 milyar dolardır. Bu rakama işgücü kaybı, hastalıklar nedeniyle bireylerin ve ailelerinin çektiği acılar dahil değildir. Bu ekonomik kayıplar yıllık geliri bizim 10 katımız olan gelişmiş ülkeleri bile kaygılandırmaktayken bizim gibi borç yükü olan bir ülkeyi çok daha ciddi önlemler almaya yöneltmeli ve ulusal tütün kontrolü bir devlet politikası olarak benimsenmelidir."

GEMLİK REHBERİ

GEREKLİ TELEFONLAR

İtfaiye	110
Polis İmdat	155
Jandarma İmdat	156
Jandarma K.	513 10 55
Polis Karakolu	513 18 79
Gar. Kom.	513 12 06

KAYMAKAMLIK

Kaymakamlık	513 10 51
C.Savcılığı	513 10 53
C.Savcı Yrd.	513 29 54
Emniyet Müd.	513 10 28

ULAŞIM

METRO	513 12 12
Aydın Turizm	513 20 77
Süzer Turizm	512 10 72
Kanberoğlu-Esadaş	514 45 49
Anıtur	514 47 71
Kamil Koç	513 35 71

HASTANELER

Devlet Hastanesi	513 92 00
SSK Hastanesi	513 23 29
Mer.Sağ.Ocağı	513 10 68
Tomokay Tomografi	513 65 29

TAKSİLER

Körfez Taksi	513 18 21
Çınar Taksi	513 24 67
Güven Taksi	513 32 40
Gemlik Taksi	513 23 24
Manastır Taksi	517 33 94

RESMİ DAİRELER

TEK Arıza	513 20 66
TEK İşletme	513 45 03
Statyum	514 00 95
Orm.Böl.Şef.	513 12 86
Milli Eğt. Md.	513 11 74
Halk Kütüphane	513 13 53
Askerlik Şb.	513 10 57
Karayolları	513 13 08
Liman Baş.	513 11 33
Mal Müd.	513 10 95
Nüfus Md.	513 37 42
Özel İd. Md.	513 15 07
Tapu Sicl. Müd.	513 14 14
Müftülük	513 13 64
Gümrük Md.	524 85 86
Tekel Md.	513 10 42
Ver. Dairesi Md.	513 10 92
İlçe Tarım Müd.	513 10 45
İlçe Seç. Md.	513 77 77
Halk Eğitim Müd.	513 18 46

BELEDİYE

Santral	513 45 21 -23
Başkanlık	513 45 20
Zabıta	513 24 32
Otobüs İşlet.	513 45 21-122
BUSKİ	514 57 96
İtfaiye	513 23 25
Muhasebe Md.	513 45 21 -182
Yazı İşl. Md.	513 45 21 -111
Su Arıza	Yalnyz 185

DENİZ OTOBÜSÜ

Bursa	256 77 84
Mudanya	544 30 60
Yenikapı	(212) 516 12 12
Yalova	(226) 811 13 23
İDO İmam Aslan Dinlenme Tes.	513 23 94

VAPUR - FERİBOT

Yalova	(226) 814 10 20
Topçular	(226) 363 43 19
Eskihisar	(262) 655 60 31

OTOBÜS

Şehirlerarası	261 54 00
Otobüs Terminali	(18 Hat)

TÜP DAĞITICILARI

Aygaz	513 12 95
Tekgaz	513 16 37
Ocakgaz	513 16 37
Ergaz	513 88 43
İpragaz	513 22 59
Habaşgaz	513 45 46
Yeni Likitgaz	513 65 00
BP Gaz	514 59 81
Bütünler Likitgaz	513 80 00
Akçagaz	514 88 70
Totalgaz	514 17 00
AKCAN PETROL	513 10 79
MAR-PET	513 30 33
TUNCAY OTO GAZ	513 14 25

NÖBETÇİ ECZANE

1 Haziran 2007 Cuma
ÇAĞLAR ECZANESİ
Pazar Cad. No : 25 GEMLİK
Tel : 513 35 52

Gemlik Körfez
GEMLİK'İN İLK GÜNLÜK SİYASİ GAZETESİ
YEREL SÜRELİ YAYIN
YIL : 34 SAYI : 2764
FİYATI : 0.25 YTL. (KDV Dahil)
Sahibi : Kadri GÜLER
Sorumlu Yazı İşleri Müdürü : Serap GÜLER
Haber Müdürü : Seyfettin ŞEKERSÖZ
İstiklal Cad. Bora Sok. No:3/B
Tel : 513 96 83 Fax : 513 35 95 GEMLİK
Yönetim ve Basım Yeri : KÖRFEZ OFSET
Matbaacılık-Yayıncılık-Reklamcılık Tesisi
İstiklal Cad. Bora Sok. No:3/B GEMLİK
(Dini bayram Günleri ve Pazar günleri yayınlanmaz)

'Yabancı tabelaya yüksek vergi getirilmeli'

Türkçe'deki bozulmayı araştıran Meclis Komisyonu dilin yaşatılması konusunda önemli tespitlerde bulundu.
İşte öneriler:
Yabancı dille eğitimden ve sınavlarda test yönteminden vazgeçilmeli.
Eurovision Şarkı Yarışması'na mutlaka Türkçe eserle katılınmalı.
Yabancı tabelaya yüksek vergi getirilmeli.
Medya kuruluşlarının adları Türkçeleştirilmeli. Spiker, haber ve

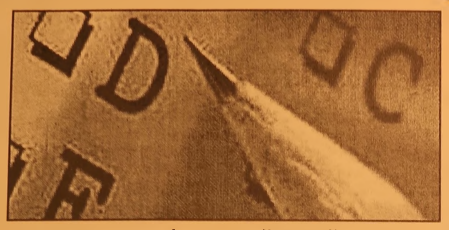

program sunucuları, Türkçe yeterlilik belgesine sahip olmalı. Çocuk programları ve bu programlardaki kahraman adları Türkçeleştirilmeli. Reklamlarda, yabancı kökenli kelime ve adlara yer verilmemeli.
Alfabede bulunmayan harf ve işaretler, işyeri adlarında da yer almamalı.
Bilgisayar, internet ve cep telefonu dili Türkçe olmalı.
Spor terimleri Türkçeleştirilmeli.
Türk coğrafyasında Türkçe eğitim yapan okullar desteklenmeli. Öğretmenler Türkçe dil yeterlilik sınavına tabi tutulmalı; başarılı olanlar ödüllendirilmeli.
Nasreddin Hoca, Deli Dumrul, Keloğlan gibi kahramanlarla ilgili çizgi film ve programlar hazırlanmalı.
Kitap sevgisi ve kitap kullanma becerisi kazandırmak için karnelere kitap kullanma notu konulmalı.
Ders kitaplarının içinde imla kılavuzu ve sözlük de yer almalı.

Danone Küçükler Futbol Türkiye Birinciliği Bursa'da başlıyor

Milli Eğitim Bakanlığı Danone Küçükler Futbol Türkiye Birinciliği karşılaşmaları, 4 Haziran'da Bursa'da başlıyor. Konu hakkında basın toplantısı düzenleyen Danone Kupa Kordinatörü Kenan Öner, Kasım ayından itibaren 81 ilden 8 bin okul ve 115 bin öğrencinin katılımıyla gerçekleşen eleme maçlarının ardından 25 ilden 32 takımın Türkiye birinciliği için mücadele edeceğini kaydetti.

Okçular Çarşısı kitaplaştırıldı

Bursa merkez Osmangazi Belediyesi ve Bursa Araştırmaları Vakfı'nın, Bursa'nın en eski yerleşim bölgelerinin geleneksel özelliklerini canlandırmak ve bu kapsamda kent kültürü oluşturmak amacıyla başlattığı "Bizim Mahalle" projesi, nüfusun yoğun olduğu Hisar içindeki eski mahallelerden, ekonomik hareketliliğin yoğun olduğu Çarşı bölgesine indi. Hanlar Bölgesi olarak bilinen bölgedeki ilk çalışma Okçular Çarşısı'nda yapıldı. Çarşı esnafı ile yüz yüze görüşmeler sonucunda derlenen bilgi, harita ve fotoğraflar bir kitapta toplandı. Araştırmacı Yazar Raif Kaplanoğlu ve Osmangazi Belediyesi Tarihi Çevre Koruma ve Uygulama Bürosu Sorumlusu Aziz Elbas'ın koordinatörlüğünde gerçekleştirilen çalışmalar "Okçular Çarşısı" adıyla kitaplaştırılarak Bursa belgeliğine kazandırıldı.

MİZAN MÜHENDİSLİK'TEN
2 SÜPER AIRFEL KAMPANYASI
KOMPLE TESİSAT
PEŞİN FİYATINA 10 AY TAKSİTLE
Kayıt için lütfen irtibata geçiniz.
KAMPANYAMIZ STOKLARLA SINIRLIDIR.
KAMPANYA BİTİŞ TARİHİ: 15 HAZİRAN 2007

VARAN 1

Airfel Kombi
Airfel Petek (6mt)
Airfel vana 12 adet
Fırat folyolu boru tesisatı
Doğalgaz iç tesisat
3 yıl garanti
3.100.00 YTL

VARAN2

KLİMA ŞENLİĞİ BAŞLADI
AİRFEL KLİMALAR MONTAJ DAHİL
60.00- YTL'den başlayan taksitler
ARTIK KİMSE
KOMBİSİZ ve KLİMASIZ KALMASIN

Mak. Müh. Erdal DOĞRU
Mak. Müh. Bilal BİLİCİ
Mak. Y. Müh. Mahmut KÖKBIYIK

İstiklal Cad. No: 85 GEMLİK
Tel: 513 54 92 - Fax: 513 55 36

2006 - 2007'DE
2 & 5
DÜNYA TÜRKİYE
DERECESİ
2007-2008 KAYITLARIMIZ BAŞLAMIŞTIR
GEMLİK'TEN SERVİSİMİZ VARDIR

2006 - 2007 'de
Mevlana'nın İzinde Barış ve Hoşgörü Proje Olimpiyadı'nda DÜNYA 3. lüğü
Sanat Eğitim Proje Tasarım Olimpiyadı'nda TÜRKİYE 1. LİĞİ
3. Türkçe Organizasyon ve Kültür Şöleni'nde TÜRKİYE 3.LÜĞÜ

ÖZEL yücebilgili İLKÖĞRETİM OKULU 1997 — 10. Yıl
"Bilgiyle Sevginin Kucaklaştığı Yer"
Adres : Radar Cad. No : 170 Yalova
Tel : 0 226 811 04 74

Sosyal Bilimler Olimpiyadı'nda
Proje Dalında GÜMÜŞ MADALYA
Forum Dalında GÜMÜŞ MADALYA
Takdim Dalında GÜMÜŞ MADALYA
www.yucebilgili.com

Kuruluş:1973
Gemlik Körfez
GEMLİK'İN İLK GÜNLÜK SİYASİ GAZETESİ
2 Haziran 2007 Cumartesi www.gemlikkorfezgazetesi.com info@gemlikkorfezgazetesi.com 25 Ykr.

Belediye Meclisi Pazartesi günü toplanıyor

Gemlik Belediye Meclisi Haziran ayı ilk toplantısı 4 Haziran 2007 Pazartesi günü saat 14.oo'de yapılacak. *Haberi sayfa 2'de*

Umurbey Belediyesi tarafından projelendirilen tesisin ihalesine 7 firma katıldı

Zeytin İşleme Tesisi'nin ihalesi yapıldı

Bursa-İstanbul yolu üzerinde yapılacak olan Zeytin İşleme ve Satış Yeri'nin ihalesi dün Umurbey Belediye Düğün Salonu'nda halka açık olarak yapıldı. 7 firmanın katıldığı ihalenin sonucu önümüzdeki hafta açıklanacak. İki aşamalı projenin birinci etabı nın tamamlandığı ihalenin ardından başlayacak olan inşaat alanında 8 adet zeytin satış dükkanı ile zeytin işleme tesisi bulunacak. *3'de*

Orhangazi'de zeytin depoları kaldırılıyor

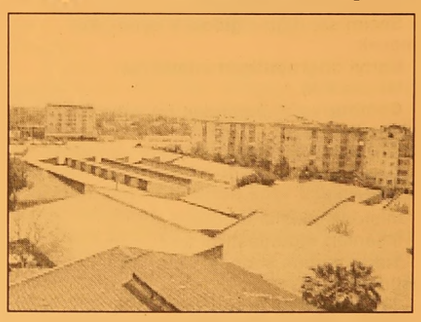

Orhangazi'de Marmarabirlik Kooperatifi tarafından 1962 yılında İstiklal ve Gemlik caddeleri üzerine kurulan zeytin depolarını şehir merkezinden kaldırmak için yapılan çalışmalar son aşamaya geldi. *Haberi sayfa 7'de*

Güne Bakış

Kadri GÜLER
kadri_guler@hotmail.com

Zeytin Kooperatiflerinde hamle

İMF dayatmalı ekonomilerde zarar gören kesim emekçi kesim oluyor.

Yani işçi, köylü, küçük esnaf ve işletmeler, emekliler..

AKP iktidarının 57. hükümetin başlattığı ekonomik politikaları aynen uygulaması, köylüyü de bitirdi.

Zeytin üreticisi bu politikalardan büyük zarar görüyor.

Marmarabirlik'in bu yıl uyguladığı alım politikası, fındık üreticisi gibi, zeytin üreticisini de zora soktu.

Üretici, ürününü kampanya fiyatlarının çok altında satıyor.

Tabii alıcı bulursa veya sattığının parasını zamanında alabilirse.

Devamı sayfa 5'de

Halk oylaması Kanunu'nda değişiklik teklifi

TBMM Genel Kurulu'nda, AKP'nin, Anayasa değişikliklerinin halkoyuna sunulması için öngörülen 120 günlük sürenin 45 güne indirilmesine yönelik kanun teklifinin, 48 saat geçmeden Anayasa Komisyonunda ele alınmasına ilişkin grup önerisi kabul edildi. *Haberi syf 10'da*

Partilerde 'aday listesi' mesaisi

Siyasi partiler, 22 Temmuz'da aday gösterecekleri isimlere ilişkin listelerini 4 Haziran Pazartesi günü saat 17.00'ye kadar Yüksek Seçim Kurulu'na (YSK) sunacaklar. Siyasi partiler ve liderler hafta sonlarını, aday listelerine son şeklini vermek üzere yoğun bir mesaiyle geçirecekler. Milletvekilleri ve aday adayları ise listeye girme telaşı yaşıyor. *11'de*

Anavatan Partisi'nde son kongre bugün

Anavatan Partisi'nin, 2 Haziran'da gerçekleştirilecek 9. Olağan Büyük Kongresinde partinin Demokrat Parti'ye (DP) katılma kararı alınacak. Kongrede gündem değişikliği yapılarak DP'ye katılım önergesi oylanacak. *Haberi sayfa 11'de*

Gemlik Körfez

Buluşma

Gürhan ÇETİNKAYA

Zaman sadece armutları mı olgunlaştırıyor?

At izinin it izine karıştığı bir dönem yaşıyoruz.

Dünya durdukça bizler de yaşadıkça daha bakalım nelere tanıklık edeceğiz?

Nihayet...

Türkiye kuşatıldı..

Bölücülerle dinciler kol kola ,omuz omuza dinamitin fitilini ateşliyorlar..

Sağdan sola soldan sağa omurgasızlar siyaset arenasında kendilerine yer arıyorlar.

Amaç Türkiye'yi kurtarmak mı?

Yok canım..

Kendi çıkarlarını elde edecekleri ve dahi ülkeyi batıracakları korumalı bir zırha bürünmek..

Oysa ..

Türkiye böylelerinin yüzünden bugünlere geldi..

Emperyalizmin taşeronluğunu üstlenen ve adına demokrasi denilen parlamenter sistem ne acı ki Türkiye'yi bölme planının da bizzat uygulayıcısı olarak işlev üstlendi..

Eğer..

Ulusun geleceğinden yana tavrını koyabilseydi radikal bir toprak reformu, devletçi sanayileşmenin ve ekonomik alanda tam bağımsızlığın gerçekleştirilmesi halen Türkiye'nin gündeminde olur muydu?

Şimdi...

Sorumluluk yurttaşda..

Seçim sandığına gidecek oyunu kullanacak..

Eğriyi doğruyu ayırt edebilirse..

Ne yazık ki..

Cumhuriyet'in ilanından bu yana 83 yılı aşkın süre geçti..

Önemli bir zaman..

Çalkantılar..

Darbeler..

İnişlerle çıkışlarla dolu..

İnsanları olgunlaştırdı mı?

Yoksa zaman sadece armutları mı olgunlaştırıyor ?

23 Temmuz'da göreceğiz..

Memleketin üzerine bahar mı doğacak?

Yoksa karanlıklar daha da mı koyulaşacak ?

ABD'nin tavşana kaç tazıya tut politikası..

Güneydoğu'dan ölüm haberlerinin gelmesine yol açıyor..

Uzaktan kumandalı bombalar Türkiye Cumhuriyeti'nin temelini hedefliyor..

Yetmiyor Başkent'e uzanıyor..

AKP'li Başbakan ve bakanları ne yapıyor?

Gelişmeleri izlemekle yetiniyorlar..

Cumhurbaşkanı'na,Anayasa Mahkemesi'ne yükleniyorlar..

Üç beş oy alarak sırtlarındaki dosyaların yükünü hafifletmek uğruna borç içindeki spor kulüplerini

kurtarmak için ulusal kaynakları aktarıyorlar..

Kendi ikballeri için mali disiplini bozan, hukuk tanımayan, uluslararası ilişkilerde karşılıklılık ilkesini hiçe sayanlarla bu ülke nereye gider?

23 Temmuz sabahı uyanan Türkiye yüreğindeki bağımsızlık ateşiyle İstiklal Marşını coşkuyla söyleyebilecek mi?

Kükremiş sel gibi bendini çiğneyip aşabilecek mi.

Dağları yırtıp, enginlere sığmayıp, taşacak mı ?

Belediye Meclisi Pazartesi günü toplanıyor

Seyfettin ŞEKERSÖZ

Gemlik Belediye Meclisi Haziran ayı ilk toplantısını Pazartesi günü yapacak.

Belediye Meclisi verilecek önergelerin dışında bir gündem maddesini görüşecek.

İmarla ilgili konuların görüşüleceği toplantı saat 14.00 de yapılacak.

Engellilere yardım eli uzatıldı

Bursa'da düzenlenen kampanya çerçevesinde 10 adet akülü tekerlekli sandalye ihtiyaç sahiplerine dağıtıldı.

Bursa Sosyal Yardımlaşma ve Dayanışma Vakfı ile çeşitli sivil toplum örgütlerinin ortaklaşa düzenlediği 'Bir akülü tekerlekli sandalye sen de al' adlı kampanya çerçevesinde ihtiyaç sahibi 10 engelliye araba hediye edildi.

Kampanyanın başlamasından itibaren 23 kişinin akülü tekerlekli sandalye talep edildiğini ifade eden Bursa Valı Yardımcısı Halis Arslan, önümüzdeki günlerde bu talebin tamamını karşılayacakların söyledi.

Kampanya sayesinde hayırsever şirket, kuruluş ve iş adamlarıyla irtibata geçtiklerini ifade eden Arslan, "İlk etapta en az 50 engelli vatandaşımıza tekerlekli arabalardan hediye edeceğiz.

Hedefimiz ilimizdeki tüm engel lilerimize ulaşmak. Bu vatandaşlarımızın topluma kazandırılması ve özgürce dolaşabilmeleri için hayırsever vatandaşlarımızı ve iş adamlarımızı kampanyaya destek vermeye davet ediyoruz" dedi.

Akulu tekerlekli sandalyelerine kavuşan engelli vatandaşlar büyük sevinç yaşarken, aileleri destek verenlere teşekkür etti.

Mudanya ve Güzelyalı doğalgaza kavuşuyor

Mudanya İlçesi ile Güzelyalı beldesi doğalgaza kavuşuyor. Doğalgazın bölgeye gelmesinin konut ve işyerlerinin değerini arttıracağı ifade edilirken, Bursa gaz'ın abonelik kampanyasında 12 taksit imkanı sağlanıyor.

Bursagaz, Mudanya ve Güzelyalı'nın doğalgaz altyapısını tamamlamak için toplam maliyeti 10 milyon dolar olan 22 kilometrelik çelik hat ve 166 kilometrelik polietilen servis hattı döşeyecek ve bir adet doğalaz basınç düşürme istasyonu kuracak.

Bursagaz, Mudanya ve Güzelyalı bölgesine yönelik düzenlediği taksitli doğalgaz abonelik kampanyasını, Bursa Büyükşehir Belediye Genel Sekreteri Hüseyin Konçak, Mudanya Belediye Başkanı Erol Demirhisar, Güzelyalı Belediye Başkanı Selçuk Mutlu ve Bursagaz Genel Müdürü Ertuğrul Altın'ın katıldığı bir basın toplantısı ile tanıttı.

Doğalgazın 2008 yılında kullanıma başlayacağını ifade eden Bursagaz Genel Müdürü Ertuğrul Altın, 1 Haziran - 31 Ağustos 2007 tarihleri arasında devam edecek bir abonelik kampanyası düzenlediklerini ve 12 taksit imkanı sunduklarını söyledi.

Bölgedeki yoğun yaz nüfusunun da faydalanabilmesi için kampanyayı Haziran-Temmuz-Agustos aylarında düzenlediklerini belirten Altın, "İnanıyorum ki, hem tüm yıl boyunca bölgede ikamet eden hem de sadece yaz aylarında Mudanya ve Güzelyalı'da yaşayan hemşehrilerimiz, evlerinin ve işyerlerinin değerini artırmak için, Mudanya ve Güzelyalı'nın o eşsiz havasını ve doğasını korumak için kampanyaya en yüksek katılımı göstereceklerdir" dedi.

Doğalgaz kullanılmaya başlamasıyla birlike sadece yaz aylarında bölgede ikamet eden nüfusun da 12 ay boyunca bölgede ikamet etmeye başlayacaklarını ifade eden Altın, "Bu kampanya ile Mudanya ve Güzelyalı'da ikamet edenlerin doğalgaz abonesi olabilmeleri için en avantajlı fırsatı sunuyoruz. Tüm bölge halkını bu fırsattan yararlanmaya çağırıyoruz" diye konuştu.

Bursa Büyükşehir Belediye Genel Sekreteri Hüseyin Konçak ise doğalgazın yaygınlaşmasının Bursa'nın 'Avrupa Kenti' vizyonuna çok önemli katkısı olduğunu ve bölgesinde doğalgaz altyapısı tamamlanmış olan tüm Bursalıların doğalgaz kullanması gerektiğini söyledi.

Umurbey Belediyesi tarafından projelendirilen tesisin ihalesine 7 firma katıldı

Zeytin İşleme Tesisi'nin ihalesi yapıldı

Bursa-İstanbul yolu üzerinde yapılacak olan Zeytin İşleme ve Satış Yeri'nin ihalesi dün Umurbey Belediye Düğün Salonu'nda halka açık olarak yapıldı. 7 firmanın katıldığı ihalenin sonucu önümüzdeki hafta açıklanacak. İki aşamalı projenin birinci etabının tamamlandığı ihalenin ardından başlayacak olan inşaat alanında 8 adet zeytin satış dükkanı ile zeytin işleme tesisi bulunacak.

Seyfettin ŞEKERSÖZ

Umurbey Belediyesi tarafından bölge zeytinini değerlendirmek amacıyla projelendirilen Bursa-İstanbul yolu üzerinde yapılacak Zeytin İşleme ve Satış Yeri'nin ihalesi dün yapıldı.

Umurbey Belediyesi Düğün Salonu'nda halka açık şekilde yapılan ihale için 10 katılımcı firmanın şartname dosyası aldığı açıklanırken, ihaleye 7 firma katıldı.

Belediye Başkanı Fatih Mehmet Güler'in de hazır bulunup izlediği ihalede en düşük teklifi veren firmalar önümüzdeki hafta içinde değerlendirilerek karar verilecek.

İhaleye katılan 7 firmadan İVEDİ Mimarlık Mühendislik İnşaat Sanayi ve Ticaret Limitet Şirketi yeterli hazırlık yapamadıklarını belirterek, ihaleden çekildiğini bildirince ihalede 6 firma yarıştı.

Umurbey Belediyesi Fen İşleri Müdürü Hasan Sivri başkanlığında oluşan ihale komisyonu açtığı teklif zarflarında evrakların şartnameye uygun olup olmadıklarını kontrol ederek verilen teklifleri açıkladılar.

İlk dosyayı veren ALAŞ Mimarlık İnşaat Ticaret Limited Şirketi KDV hariç 560 bin YTL. İkinci teklifi veren MGF İnşaat Turizm Ticaret Sanayi Limitet Şirketi KDV hariç 900 bin YTL. Üçüncü teklif Z-A İnşaat Taahhüt Ticaret Turizm Limitet Şirketi KDV hariç 689 bin YTL katılan dördüncü firma FİRME ivedi ise ihaleye hazırlanamadığı için çekildiğini bildirdi.

Umurbey Belediyesi Düğün Salonu'nda yapılan ihaleyi Belediye Başkanı Fatih Mehmet Güler de izledi

İhaleye verilen teklifler değerlendirilerek önümüzdeki hafta ihaleyi alan firma açıklanacak.

10 katılımcı firmanın şartnamesi dosyasını aldığı ihaleye 7 firma katıldı.

Beşinci katılımcı firma Korcanlar Mühendislik İnşaat ve Taahhüt şirketi KDV hariç 437 bin YTL. Altıncı firma BURYAP İnşaat Mobilya Doğalgaz Sanayi Ticaret AŞ. KDV hariç 438 bin YTL. yedinci katılım firması BHB İnşaat Turizm Sanayi İç ve Dış Ticaret Limitet Şirketi ise KDV hariç 538.650 YTL teklif verdi.

İhalede en düşük teklifi veren Korcanlar ve BURYAP firmalarının teklifleri önümüzdeki hafta içinde değerlendirilerek karar verilecek.

İhaleyi alacak olan firmanın gerekli prosedürlerin tamamlanmasının ardından muhtemelen Haziran ayı sonlarına doğru inşaata başlaması bekleniyor.

İki aşamalı projenin birinci etabının tamamlandığı ihalenin ardından başlayacak olan inşaat alanında 8 zeytin satış dükkanı ile zeytin işleme tesisi bulunacak.

Projenin finansmanı için İller Bankasından alınacak kredinin yanı sıra kalan kısmın ise Umurbey Belediyesi bütçesinden karşılanacağı öğrenildi.

Yazı YORUM

Diş Hekimi
Özcan VURAL
ozcanvural1933@hotmail.com
www.milliyet/blog/özcan vural

Kadınları korkutamadılar....

Doğru oturalım, doğru konuşalım;

AKP iktidarı bir sürü iyilik de yaptı bu memlekete.

Ama bunların bir kısmını bilmeden yaptı, bir kısmını istemeden...

Meselâ ekonomi, mesela demokrasi ile ilgili kazanımlar.

Bunların akıl hocaları "Ekonomi bileniniz yok; bu alanda IMF'ye yaslanın..

Gerici görüntünüzü de önyargılarınızı bir kenara koyup Avrupa Birliği'ne sığınarak aşın; "Kazanırsınız" dediler.

Bilmediklerini bilmenin fazileti partiyi bugünlere getirdi.

AKP sorunu, uyguladığı politikaları ve yeni fikirleri, inandığı için değil, kazanç sağlamak için hayata geçirmesidir.

İşte bu çıkarcı kurnazlık, partinin yavaş yavaş merkeze doğru yaklaşmasını, laik cumhuriyetin kazanımlarına ısınmasını, ümmetçi zihniyetini çağdaş bir ulus olma nın heyecanı ile değiştirmesini önlemiştir.

Kadrolaşma ve müslüman zenginler üretme çabaları, savunmasız yoksul çocuklara, ileride getirecekleri rejimin istediği hayat tarzını (İslami) benimsetme zorlamaları, itiraz edecek sesleri susturmakta gösterdikleri cüretkârlık, onların cahilliğini gösterdi ama laik demokratik rejimin şansı olmuştur.

AKP'nin lider kadrosu ihtiras ve egoizmi Türkiye'yi maceranın eşiğine getirmiştir ama, belki büyük bir felâketten de korumuştur.

Çünkü "Türkiye'nin kalbine laik rejimin paydosunu ilân eden simgeyi bayrak olarak artık çekebiliriz" hayalini eyleme geçirme yanılgısına düşmeselerdi.

Atatürkçü yığınların gaflet uykusu büyük ihtimalle devam edecekti.

Zaten, devletin bütün koşe başları "vekâleten" tutulmuş adete satılmış gibi..

Düşük profilli bir Cumhurbaşkanı, kitleyi uyandırmadan yukarı çıktığı gün bunların asalet kararnamelerini imzalayacaktı... Bütün rüyaları bu idi..

O zaman rejimi koruyan son direnç noktaları da yavaş yavaş kuruyup düşecekti...

Halkı AKP'nin ihtirası, kibri ve hoyratlığı uyandırmıştır.

14 Nisan Tandoğan Mitingi şanstı.

Yüz binleri hakir gördüler, verilen mesajı duymazlıktan geldiler.

Bakalım, İstanbul'da 29 Nisan Çağlayan'da halkın haykırışına, sivil ira deye, "KADIN LARIN İSYAN'ına " ne bahane bulacaklar?

Kadınları korkutamadılar!

Onlar, öncülük ettiler ve laik rejime yönelik girişimlerden rahatsızlık duyan on binler, bu kez İstanbul'da sokaklara döküldü.

Hem de günler öncesinden başlayan bomba tehditlerine rağmen...

Bırakın kendi canlarını düşünmeden, her tehlikeyi göze alarak koşmalarını, çoğu çocuklarını yanlarında veya omuzlarında taşıyarak...

Hepsinin kararlılığını, cesaretini ve sivil toplum tepkilerini ayakta alkışlıyorum.

Bu mitingler bize bir kez daha Atatürk'ün kurduğu özgür Türkiye'nin sonsuza kadar yaşatılacağını gösterdi.

Laik demokrasimizden rahatsızlık duyanlara da, kafası karanlıklarda olanlara da "ona el uzatılamayacağını" en net şekilde anlattı.

Anlayana sivri sinek saz, anlamayana anlatırlar...!

Cumhuriyet İlköğretim Okulu öğrencilerinden müzik gecesi

Seyfettin ŞEKERSÖZ

Cumhuriyet İlköğretim Okulu'nun yıl sonu müzik gecesinde küçük solistler koro eşliğinde seslendirdikleri türkülerle ailelerinden bol bol alkış aldılar. Belediye Kültur Merkezi'nde düzenlenen geceye Belediye Başkanı Mehmet Turgut, İlçe Milli Eğitim Müdürü Mehmet Ercümen, Şube Müdürü Ali Osman Cura ile birlikte okul müdürleri ve öğrenci aileleri katıldı. Cumhuriyet İlköğretim Okulu Müzik Ögretmeni Erol Akbaş'ın hazırlayıp yonettiği muzik gecesinde konuşan Okul Müdürü Cemal Kurt, gecenin düzenlenmesinde emeği geçen öğretmen ve öğrencileri ile ailelerine teşekkür etti. Özgür Yavuz'un koronun seslendirdiği Harmandalı türküsüyle yaptığı gosteri buyuk alkış alırken gece koronun Sivas yöresinden "Kaya dibi kar imiş" türküsüyle başladı. Bolu yöresinin "Beyaz geyme toz olur" türkusunu Feyza Yılmaz ile Taner Salar birlikte seslendirirken Ezgi Oğur, Sivas yoresine ait "Uzun ince bir yoldayım" ve Umut Doğan bir Acıpayam türkusu olan "Desti içinde bekmez"i alkışlarla okudu. Müzikg ecesinin ikinci bolumunde ise koronun seslendirdiği türkülerin yanı sıra genç solistlerden Elifnur Kösemen "Senin o gözlerin varya" Melike Demirağ'ın "Arkadaş"ını Tuğba Doğan'ın şiiri eşliğinde İlknur Erez seslendirdi. Hümeyra K.Dede'nin "Ah le yar" türküsü nün ardından Derya Derya "Nerdesin" Ali Altıntaş ve Ozan Mutlu "Hayırdır inşallah" ve Başak Karasu'nun seslendirdiği "Hayat Bayram olsa" türküsünün ardından gece söz ve müziği Erol Akbaş'a ait "Cumhuriyet İlköğ retim Okulu" marşıyla son buldu.

Başak Karas

Derya Derya

Elifnur Kösemen

Ezgi Oğur

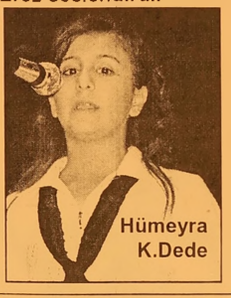

Hümeyra K.Dede

BURSA KEBAP

HİZMETİNİZE AÇILDI

YILLARIN TECRÜBELİ SÜLEYMAN USTANIN ELİNDEN KEBAP YEDİNİZ Mİ?

TADINA DOYAMAYACAKSINIZ

Süleyman DERİN & Dursun ÇEVİK

Kumsal Sk. Körfez Apt. Altı

Emin Dalkıran Kordonu No:25

TEL: 0.224 512 29 67 - GEMLİK / BURSA

Detaypark hizmete açıldı

Berkay KARABULUT

Detaypark Oto Yıkama dün yapılan açılış töreniyle hizmete açıldı. Orhangazi Caddesi, Bütünler Düğün Salonu karşısına açılan Gemlik'in yeni oto yıkama istasyonunda modern teknolojik ürünler ile hizmet veriliyor. Detaypark İşletmecisi Adnan Uysal yaptığı açıklamada, *"Şirin Gemlik'imizin herkesin ailesiyle gelebileceği, detaylı bir oto kuaförüne ihtiyacı olduğunun farkına vardık. Bekleme salonu, çardağı, oto marketi ile 1200 metrekare üzerine kurduğumuz nezih bir ortam yarattık. Detaypark'da en ufak ayrıntıyı bile düşünüp, Gemlik'li müşterilerimizin hizmetine açtık. Özel eğitim görmüş sertifikalı kadromuz la, yaptığımız işe sevgimizi, kalitemizi verdik ve vereceğiz. Uygulama alanlarımız içerisinde cilalı köpüklü fırçasız, oto yıkama, detaylı iç temizlik, boya koruma, çizik giderme, boya yenileme, motor temizleme, koruma ve oto anti baktariyel temizlik sunuyoruz"* dedi. Detaypark'da bunların yanı sıra 24 saat aracınız kamera sistemiyle gözetim altında tutuluyor.

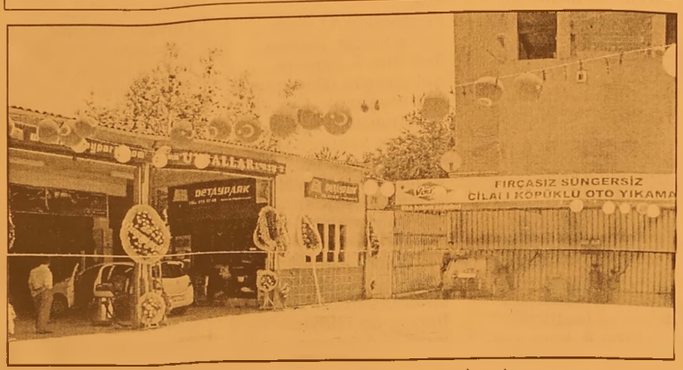

TEŞEKKÜR

Gemlik'e kazandırdığımız modern oto yıkama ve bakım tesisimizin açılışını onurlandıran, çelenk ve çiçek gönderen, telefonla bizleri kutlayan eş, dost ve Gemlik halkına teşekkür ederiz.

DETAYPARK OTO YIKAMA
UYSALLAR LTD. ŞTİ.

Dr. Ziya Kaya Mah. Hürriyet Cad. No : 25 GEMLİK
Tel : (0.224) 514 37 44

Güne Bakış

Kadri GÜLER
kadri_guler@hotmail.com

Zeytin Kooperatiflerinde hamle

Bizim matbaanın bulunduğu sokak, zeytin üretisinin sık gelip gettiği bir yer.

Karşımızda bulunan Özlem Ticaret'in sahibi eski İlçe Tarım Müdürü Dursun Özbey.

Şimdiki işi zıraai ilaç satıcılığı..

Bu nedenle köylüler sık geliyor, bende konuşuyorum üreticilerle.

Halinden memnun olan bir kişi yok.

Onun için önümüzdeki seçimlerde AKP'lier zeytin üreticisi köylerde hoş karşılacaklarını beklemesinler.

Marmarabirlik yönetime karşı bölgemizde başlatılan muhalefet nedeniyle, üretici, Birlik'e kırgın..

Bu kırgınlık giderek köy ve beldelerde yerel kooperatiflerin güçlenmesine yarıyor.

Bölgede zeytin stokçuluğu ve pazarlamasıyla uğraşan en eski ve güçlü kooperatif, Katırlı Köyü Kalkındırma Kooperatifidir.

Bu kooperatifin dürüst ve becerekli başkanı sayesinde, ortakları peşin para ile Marmarbirlik fiyatlarının üzerinde zeytinini kooperatifine satabiliyor.

Katırlı Köyü Kalkınma Kooperatifi yılda yaklaşık 400 bin kilo zeytin alıp satıyor. Ortağına maddi yardım yanında ilaç ve gübre de veriyor..

Köy Kalkınma Kooperatiflerinden biri de Muratoba Köyü'nde var. Bu kooperatif de gücünü arttırıyor. Entegre depolama ve işleme tesisinin ihalesini yaptı. Hedefleri 1 milyon kiloluk zeytin havuzları yapmak. Zeytinin yanında meyve alarak Haller zinciri ile tüketiciye ulaşmak.

Kuçük Kumla Kooperatifi de giderek güleniyor.

Karacaali Köyünde yeni gelişimeler yaşanı yor. Bu yıl köylü kooperatife zeytin verecek.

Yeni bir gelişme ise Umurbey'de.

Umurbey Belediye Başkanı Fatih Mehmet Güler'in önculuğünde, once sulama suyu projesinin ilk ayağı gerçekleşti, şimdi kooperatif geliştiriliyor.

Gemlik Orhangazi yolunda yapılacak Zeytin İşleme Tesislerinin dün ihalesi yapıldı.

Sezona kadar inşaat zeyiştirilip, Umurbeyli üretici ürünü kendi kooperatifinde değerlen dirilecek.

Bu gelişmeleri yabana atmayın.

Köylü dardan çıkmak için kenetleniyor.

ELEMAN ARANIYOR

Fabrikamızın üretim bölümünde çalıştırılmak üzere "Endüstri Meslek Lisesi veya Teknik Meslek Lisesi" mezunu personeller alınacaktır.

EFENDİOĞLU

Tel : 586 00 08 (Dahili : 113)

'Gemlik Körfez' internette
www.gemlikkorfezgazetesi.com

"Atatürk Kompozisyonları" sergisine 96 sanatçı katılıyor

Türkiye Güzel Sanat Eseri Sahipleri Mes lek Birliğine (GESAM) üye 96 sanatçının resim-lerinin yer aldığı, "Atatürk Kompozis yonları" sergisi, Ana dolu Ajansı Sanat Galerisi'nde açıldı. Ulu Önder Atatürk'ün doğumunun 125. yılı kapsamında açılan sergiye, Cumhur başkanlığı Genel Sekreteri Kemal Nehrozoğlu, GESAM Yönetim Kurulu Başkanı Osman Altıntaş, Atatürkçü Duşunce Derneği (ADD) 2. Başkanı Ali Ercan ve çok sayıda sanatsever katıldı. Serginin açılışını, Altıntaş ve Ercan birlikte yaptı. Serginin açılışında konuşan Altıntaş, GESAM'ın 21 yıldır Türkiye'nin bütün illerinde kültür sanat etkinliklerini sürdürdüğünü belirterek, Birliğin asıl amacının, sanatçı ların telif haklarını korumak olduğunu söyledi. Serginin, Atatürk'ün doğumu-nun 125. yılı dolayı sıyla planlandığını hatırlatan Altıntaş, resimlerin nkara'dan başka İstanbul, İzmir ve Adana gibi birçok ilde daha ergileneceğini bildidi.

Altın Koza'da geri sayım başladı

"Altın Koza Film Festivali", ilk kez 1969'da, "Film Şenliği" adıyla düzenlendi. 5 yıl boyunca aralıksız devam eden festival 1973 yılından itiba ren 18 yıl boyunca unutuldu.1992'de yeniden başlatılan festival, "Altın Koza Kültür, Sanat ve Film Festivali" olarak 1997'ye kadar devam etti. Ancak 1998'de festival hazırlıkları yapılırken yaşanan Adana depremi ardından Marmara depremi festivalin yeniden askıya alın-masına neden oldu. Bu yıl 14'üncüsü düzenlenecek Adana Altın Koza Film Festi vali 4 Haziran Pazar tesi günü başlaya-cak. Festivalde 11 Hazi ran'a kadar, toplam 164 film 6 sinema salonunda izleyiciler le buluşacak. Çocuk istismarını engelle-mek ve korunmasına dikkat çekmek amacıyla Festivalin bu yıl ki teması "çocuk hakları" ola rak belirlendi. Festivalde bu yıl Akdeniz ve Dunya sinemasından seçkin filmler de izleyici-lerin beğenisine sunulacak.

Ajandanıza not almayı unutmayın

"Rock'n Coke İstan-bul Festivali 2007", 31 Ağustos ile 2 Eylül 2007 tarihleri arasında Hezarfen Havalimanı'nda gerçekleştirilecek. Bu yıl beşincisi düzenlenen festi-valde Teoman, Özlem Tekin, Aslı, Rashit, Hayko Cepkin gibi müzisyenlerin yanı sıra Pentagram, Within Temptation, Gripin, 110, The Smashing Pumpkins. Franz Ferdinand, Chris Cornell ve Manic Street Preachers grupları sahne ala-cak. Alternatif Sahne'de ise Erol Alkan, DJ Mehdi, Uffie&Feadz, Filthy Dukes, Style-ist, Agentorange, Mabbas, Buraka Som Sistema, Ayben&Fairuz Derinbulut, Bedük, Üçnoktabir, Popcorn, Digital Playground, Neon, Ayyuka, Rumblefish, Raining Pleasure, Dirty Soundsystem tarafından sunulacak gosterilere yer verilecek. Festival biletleri Biletix aracılığıyla satışa sunulacak.

TÜRKİYE'NİN EN KALİTELİ ve EKONOMİK DAVETİYELERİ EN UYGUN FİYATLARLA ...

EN ÖZEL ve GÜZEL GÜNLERİNİZ İÇİN...

1 GÜNDE DAVETİYE BASILIR

Renkli, siyah beyaz her türlü baskı işleri
Fatura & İrsaliye & El İlanı & Broşür & Kartvizit
Kaşe & Cilt & Kitap & Dergi & Katalog basımı

34 YILLIK TECRÜBEMİZ İLE HİZMETİNİZDEYİZ

Körfez Ofset

MATBAACILIK - YAYINCILIK - REKLAMCILIK

İstiklal Cad. Bora Sok. Akbank Aralığı No : 3/B GEMLİK Tel : (0.224) 513 96 83 Fax : (0.224) 513 35 95

Orhangazi'de zeytin depoları kaldırılıyor

Bursa'nın Orhangazi ilçesinde, Marmarabirlik Kooperatifi tarafından 1962 yılında İstiklal ve Gemlik caddeleri üzerine kurulan zeytin depolarını şehir merkezinden kaldırmak için yapılan çalışmalar son aşamaya geldi. Orhangazi'nin en eski yapılarından olan ve yaklaşık 45 yıldan beri şehir merkezinde bulunan zeytin depolarının yıkılması için artık gün sayılıyor. Orhangazi Belediye Başkanı Yusuf Korkusuz'un talebine Marmarabirlik yöneticileri de yeşil ışık yaktı. Geçen hafta iki kurum arasında gerçekleşen toplantıda masaya yatırılan zeytin depolarında mutabakata varıldı. Orhangazi'nin yeni şehir imar planına göre düzenlenecek olan zeytin depoları için hafta içerisinde Orhangazi Belediyesi ile Marmarabirlik yetkilileri tekrar bir araya gelerek, takasın yapılmasının ardından yıkımın onu açacak. Depoların kaldırılması ile alakalı görüşmeler için Marmarabirlik Başkanı Refi Taviloğlu'na birlik kongresinde yetki verilmişti. Yıkım işi, kuyularında zeytin olmayan binalardan başlanacak. Orhangazi Belediyesi, şehir merkezinde 11 donum üzerine kurulu bulunan depolar karşılığında Marmarabirlik'e şehir dışında bir yer verecek. Anaçayır mevkiinde Orhangazi Belediye'sine ait 53 donumluk arazinin üzerinde durulduğu belirlendi.

Bursa'da taksiciye gasp şoku

Bursa'da bir taksici, müşteri olarak aracına aldığı 2 şahıs tarafından silah tehdidiyle gasp edildi. Alınan bilgiye gore, merkez Osmangazi ilçesi Yunuseli Mahallesi'nde meydana gelen olayda O.D.'nin taksisine binen kimliği belirsiz 2 kişi, silah tehdidiyle taksicinin 190 YTL parasını gasp ederek kaçtı. Jandarma, olayla ilgili soruşturma başlattı.

Öfkeli kiracı ev sahibi ve eşini bıçakla yaraladı

Bursa'da ev sahibi ile kira meselesi yuzunden tartışan bir kişi, ev sahibini boğazından, eşini de karnından bıçaklayarak ağır yaraladı. Emniyet Müdürlüğü'nden alınan bilgiye göre, merkez Yıldırım ilçesine bağlı Şirinevler Mahallesi'nde E.Y. isimli şahıs, ev sahibi M.Ş. ve eşi C.Ş. ile kira meselesi yüzünden tartışmaya başladı. Ev sahibini ilk önce darp eden E.Y., M.Ş.'yi boğazından, eşi C.Ş.'yi de karnından bıçakladı. Ağır yaralanan M.Ş. ve C.Ş., Şevket Yılmaz Devlet Hastanesi'ne kaldırılarak tedavi altına alındı.

Yolun karşısına geçerken otomobilin altında kaldı

Bursa'da karşıdan karşıya geçmek isterken otomobilin altında kalan yaşlı bir adam ağır yaralandı. Edinilen bilgiye göre, merkez Osmangazi ilçesine bağlı Merinos Kavşagı TEDAŞ önünde, elektrik faturasını yatırdıktan sonra yolun karşısına geçmek isteyen Emin Kahraman'a (86), Ankara istikametinden İzmir istikametine seyreden Besim Ş. (37) idaresindeki 34 EA 5041 plakalı otomobil çarptı. Kanlar içerisinde yere yığılan Kahraman, olay yerine gelen 112 Acil Servis ekiplerinin müdahalesinin ardından ambulansla Devlet Hastanesi'ne kaldırıldı. Otomobil sürücüsü gözaltına alınırken, kazayla ilgili soruşturmanın sürdüğü belirtildi.

GÜLLÜ YAPI

HER TÜRLÜ BOYA ve HIRDAVAT MALZEMELERİ

Hasan GÜLLÜ

* Filli Boya
* Jotun - Deniz Boyaları
* İzolasyon
* Hırdavat
* Nalbur
* Sıhhi Tesisat
* Aksesuar
* Bilimum İnşaat Malzemeleri

EV ve İŞYERLERİNE BOYACI TEMİN EDİLİR.

Hamidiye Mh. Gazhane Cad. No: 41 /A Gemlik / BURSA
Tel: (0.224) 513 32 32 - Fax: (0.224) 513 35 75

Gemlik Körfez
GEMLİK'İN İLK GÜNLÜK SİYASİ GAZETESİ

Adrese dayalı nüfus kaydı sürüyor

Adrese Dayalı Nüfus Kayıt Sistemi'ne kayıtlar bu ayın sonuna kadar devam edecek. Vatandaşlar, resmi işlemlerde ve kamu hizmetlerinde esas alınacak sisteme kayıtlı oiduklarını muhtarlıklardan ve "www.tuik.gov.tr" adresinden öğrenebilecek. Listede olmayanlar Haziran ayı sonuna kadar adres beyan formunu doldurup, başvurabilecek

İlköğretimde kayıtlar başladı

İlköğretim okullarına kayıtlar dun başladı. Kayıt için öğrenci velisi doğrudan okul müdürlüğüne müracaat edecek. Öğrenci velileri burada bir görevlinin yardımıyla çocuğunun TC kimlik numarası ve adres bilgilerini internet ortamına aktaracak. İl ve ilçelerde kurulacak yerleştirme komisyonları bu beyanları dikkate alarak öğrencilerin oturdukları yere en yakın okulu belirleyecek ve ilgili okul müdürlüğüne duyurusunu yapacak. Adres kontrollerinin ardından komisyonlarca öğrencilerin kesin kayıtları yapılacak. Kayıt sonuçları bakanlığın internet adresinden ve okul müdürlüklerinden öğrenilebilecek.

Yerel Yönetimlerin İşbirliği Ağı Projesi hayata geçirildi

Turk ve İsveç Belediyeleri arasında bilgi ve deneyimleri paylaşmak uzere bir platform kurmayı ve gelecege yonelik işbirliği hedefleyen, İsveç Yerel Yonetimler Birliği (SALAIDA) ve Turkiye Belediyeler Birliği (TBB) tarafından hayata geçirilen Turkiye ve İsveç Belediyeleri İşbirliği Agı Projesi'nin (TUSENET) Bursa'daki toplantıları sona erdi. Her iki ulkenin ust duzey burokratlarının ve diplomatik temsilcilerinin yanı sıra projeye dahil olan il ve ilçelerin belediye başkanlarının da katılımıyla, 4 Şubat tarihinde Antalya'da duzenlenen acılış konferansıyla hayata geçirilen proje, İsveç'ten beş, Turkiye'den 16 belediyeyi kapsayan bir işbirliği agı projesi. Amaçları arasında belediyelerin AB fonlarına ulaşma ve uygulamalarına ilişkin bilgileri artırmak, yerel politikacıların ve personelin ihtiyacı olan konularda bilgi seviyelerini yukseltmek olan projenin hedefleri içerisinde karar sureçlerine sivil organizasyonların ve vatandaşların katılımını saglamakta yer alıyor.

Çelik'ten OKS genelgesi

Milli Egitim Bakanı Huseyin Çelik, Orta ogretim Kurumları Ogrenci Seçme ve Yerleştirme Sınavı'na ilişkin (OKS) "bu yıl bir seferde 20 tercih alınacagını, ikinci bir tercih işleminin yapılmayacagını" bildirdi. Çelik, "2007 OKS Tercih ve Yerleştirme İşlemleri" konulu yayınladıgı genel gede, bu yıl tercih ve yerleştirme sisteminde yeni duzenlemeler yapıldıgını duyurdu. Genelgede, konuyla ilgili ayrıntılı açıklama ve kuralların (http://www.meb.gov.tr ile http://oks2007.meb.gov.tr) internet adreslerinde 2 Temmuz 2007 tarihinde yayınlanacak olan "Tercih ve Yerleştirme e-Kılavuzunda" yer alacagını belirten Çelik, adayların, velilerin ve okul yoneticilerin iş ve işlemlerde belirtilen sitedeki web sayfasını takip etmelerinin gerekli gorul dugunu kaydetti. 20 tercih alınacak Genelgede, tercih ve yerleştirme işlemleri ile ilgili olarak dikkat edilmesi gereken hususlara ilişkin şunlar kaydedildi: "-Adayın tercihlerinin dogrudan gun lan velisi, tercihlerin onaylanmasından ise veli ve okul mudurlugu birlikte sorumlu olacaktır. Tercih sıralamalarının velinin istegine uygun olmasına dikkat edilecek, okul mudurlugunce onaylama işlemi tamamlanarak sisteme atıldıgından emin olunacaktır. -Bu yıl bir seferde 20 tercih alınacak olup ikinci bir tercih işlemi yapılmayacaktır. I. ve II. yerleştirme işlemleri tercihine ve yerleşme e-kılavuzunda yer alan açıklamalara gore yapılacaktır. -Bu tercih başvuruları adayın velisi tara fından 09-14 Agustos 2007 tarihleri arasından okul mudurlukleri aracılıgıyla yapılacaktır. -Internet baglantısı olmayan veya tercih suresince teknik bir sebeple okuldan veya baglantı sorunu olmayan ilçe/il milli egitim mudurlugunden tercih onaylama işlemlerini yapacaktır. Ayrıca tercih, yerleştirme ve kayıtla ilgili işlemler cumartesi ve pazar gunleri de davam edecektir.

21 ve 22 Haziran'da kredi kartı kullanmayın

Bankaların kredi kartı ve ATM kartlarından ucret alması protesto edildi. Vatandaşlardan, 21 ve 22 Haziran'da kredi kartı kullanılmaması istendi. Tuketici Dernekleri Federasyonu'nun (TUDEF) Ankara'da duzenledigi basın toplantısında, bankaların tuketicilerden kart ucreti ve yıllık işlem masrafı adı altında yılda 4 milyar dolar haksız kazanç elde ettigine dikkat çekildi. Toplantıda, kredi kartı faizlerinin hala çok yuksek oldugunun da altı çizildi. Tuketici Dernekleri Federasyonu, tuketicilerin 21 ve 22 Haziran'da "kartsız yaşam, dertsiz yaşam" sloganı ile kredi kartı kullanmamaları istendi.

BAY MUSTAFA ÖZALP EMLAK'TAN
Her Çeşit Emlak Alım, Satım ve Kiralama Hizmetleri
Daire, Zeytinlik, Villa, Dükkan, Arsa, Arazi
TAPU TAKİP İŞLERİ YAPILIR
ACİL SATILIK ve KİRALIKLARINIZ İÇİN BİZİ ARAYINIZ

120 m2 3 + 1 SATILIK LÜX DAİRE
Kayhan Mahallesi'nde denizi gören 3 oda 65 m² SATILIK DAİRE
Manastır Dilek Sitesi'nde SATILIK LÜX DAİRE Denizi gören, 3+1, 140 m²
Balıkpazarı'nda 115 m2 2+1 Satılık Daire
3 Ayrı Daireli Müstakil Ev (Bahçe İçinde)Yeni Devlet Hastanesi Altı
Eski Pazar Cad. 100 m2 Dükkan, Serçe Sokak 54 m2 2 dükkan
Bağ-Kur Sanayi Sitesinde 185 m2 çekme katlı, içindeki yeni atari makineleriyle satılık dükkan. Önünde 115 m2 Bahçeli
K.Kumla'da Ayazma Mevkii 6 Dönüm Zeytinlik

Trafik, Kasko Dask, Acıbadem Sağlık ve
Her Türlü Sigorta İşlemleri ve Doğalgaz Poliçesi Yapılır.
ŞEKER SİGORTA
Macide ÖZALP
Tel : 513 24 74 Fax: 514 10 21

İhracatta rekor artış

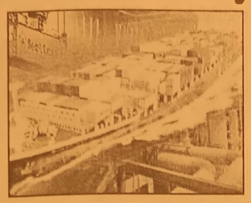

İhracatta bir rekor daha kırıldı. Mayıs ayı ihracatı yüzde 26 artarak 9 milyar dolar sınırını aştı. Yıllık ihracat ise 94 milyar doları geçti. Mayıs ayı ihracat rakamları, Türkiye İhracatçılar Meclisi Başkanı Oğuz Satıcı tarafından Antalya'da açıklandı. Buna göre, Mayıs ayı ihracatı, geçen yılın aynı dönemine göre yüzde 26 artarak 9 milyar 160 milyon dolar oldu. Yılın ilk 5 ayındaki ihracat 40 milyar 470 milyon dolara ulaştı. Yıllık ihracat ise geçen yıla göre yüzde 23 artarak 94 milyar 77 milyon dolar oldu. Sanayi İlk Sırada Mayıs ayı ihracatında yine sanayi ürünleri ilk sırada yer aldı. Sanayi ürünleri ihracatından Mayıs ayında 8 milyar 147 milyon dolar gelir elde edildi. Tüzmen: "İhracatımız Artık Bu Rekorlara Alıştı" İhracat rakamlarına ilk değerlendirme Devlet Bakanı Kürşat Tüzmen'den geldi. Tüzmen, şunları söyledi: "Bu rekor, gerçekten ama ihracatçılarımız için artık alışkanlık haline gelmiş bir rekor. 9 milyar dolar bir zamanlar bizim korktuğumuz; bir zaman aylık ithalat rakamlarıydı. 9 milyar dolar bugün ihracat yapabilme kapasitesini gösteren Türkiye, artık bu açılımlarını çok daha ileriye, çok daha rahatlıkla taşıyabilecektir."

ÇİZİYORUM

Barış Güler'in kaleminden

7 YAŞ

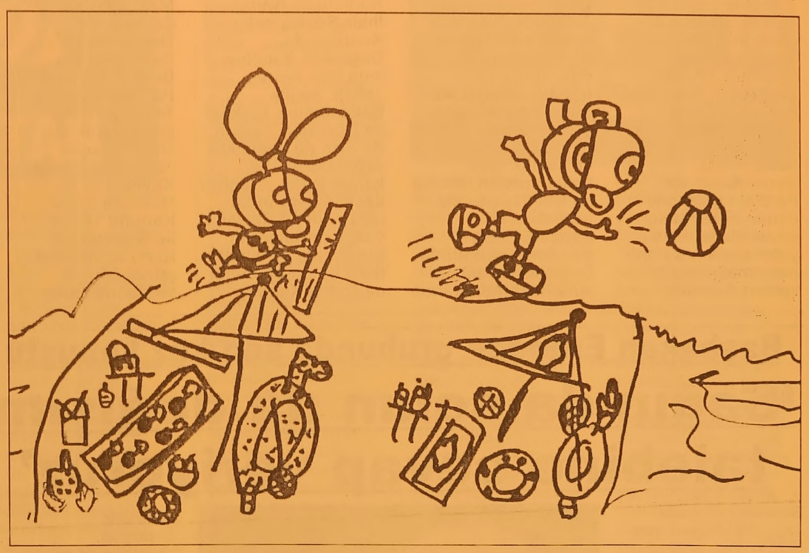

ÖZGÜR TİCARET

OSCAR SU ANA BAYİ

HABAŞ YETKİLİ BAYİ

EVLERE FABRİKALARA ve İŞYERLERİNE ÇOK UYGUN FİYATLARLA DAMACANA SU VERİLİR

TALİ BAYİLİKLER VERİLECEKTİR

KANSOROJEN MADDE İÇERMEZ
BEĞENMEDİĞİNİZ TAKTİRDE İADE ALINIR
HER MARKA DAMACANA İLE DEĞİŞTİRİLİR.

E.Dinçer Mh. Dere Sk. Garaj Arkası Belediye Dükkanları
TEL: 0.224 513 40 95 - 513 0176
GSM: 0.555 350 52 41 - GEMLİK

ELEMAN ARANIYOR

Firmamızda çalıştırılmak üzere Askerliğini yapmış BAY ŞOFÖR ve BAYAN TEZGAHTAR ARANIYOR

Adres: Gazhane Caddesi No: 11
YATAŞ BAYİİ
Tel: 514 78 77

KURBANLIK ve ADAKLIK

Kendi Özel besimiz Kurbanlıklarımızı Gemlik Belediye Mezbahasındaki Tesisimizden temin edebilirsiniz.

TESİSİMİZDE ÜCRETSİZ KESİM HİZMETİMİZ VARDIR

İsteyen müşterilerimizin Kurbanları uzman kasaplarımızla istenilen yerde kesilir.

BERKAY ET

Tel : 513 11 48 Cep Tel : 0.532 779 91 94

'Gemlik Körfez' internette
www.gemlikkorfezgazetesi.com

Eleman aranıyor

Gemlik'teki Mermer Fabrikamızda çalışacak vasıfsız BAY ve BAYAN Elemanlar alınacaktır.

Tel : (0.224) 513 47 39

eleman aranıyor

Akaryakıt İstasyonunda çalışacak bay - bayan aranıyor

Tel : 514 07 66

Yalova Yolu Deniz Zeytincilik yanı

ELEMAN ARANIYOR

4 YILLIK ÜNİVERSİTE MEZUNU, İŞ DENEYİMİ OLAN BAYAN MUHASEBE PERSONELİ ARANIYOR

ÖZAY NAKLİYAT

Müracaat Tel: 519 01 73
Adres: Ata Mh. Gemsaz Mevki
Borusan Limanı - Gemlik / BURSA

Halk oylaması Kanunu'nda değişiklik teklifi

TBMM Genel Kurulunda, AK Parti'nin, Anayasa değişikliklerinin halkoyuna sunulması için öngörülen 120 günlük sürenin 45 güne indirilmesine yönelik kanun teklifinin, 48 saat geçmeden Anayasa Komisyonunda ele alınmasına ilişkin grup önerisi kabul edildi.
Genel Kurul, AK Parti'nin grup öne risinin oylanması sırasında toplantı yeter sayısının bulunamaması üzerine, verilen 1 saatlik aranın ardından, TBMM Başkanvekili İsmail Alptekin başkanlığında toplandı. Kabul edilen grup önerisine göre, Anayasa değişikliklerinin halkoyuna sunulması için öngörülen 120 günlük sürenin 45 güne indirilmesine yönelik kanun teklifi, İçtüzükte belirtilen 48 saatlik süre beklenmeden, Anaya sa Komisyonunda görüşülecek.
Ayrıca Belediye Gelirleri Kanununda Değişiklik Yapılma sına Hakkında Kanun Teklifi, Polis Vazife ve Salahiyet Kanununda Değişiklik Yapılma sına Dair Kanun Teklifi, Kamu İhale Kanunu ve Kamu İhale Sözleşmeleri Kanununda Değişiklik Yapılma sına Dair Kanun Teklifi, Sağlık Bakanlığının Teşkilat ve Görevleri Hakkın da KHK'de değişiklik yapılmasına dair kanun teklifi, Cumhur başkanı tarafından iade edilen Nükleer Güç Santrallerinin Kurulması ve İşletil mesi ile Enerji Satışı na İlişkin Kanun, Mera Kanununun Bazı Maddelerinde Değişiklik Yapılması Hakkında Kanun Teklifi, Tütün Mamullerinin Zararlarının Önlenmesine Dair Kanunda Değişiklik Yapılması Hakkında Kanun Teklifi ile temel yasa olarak ele alınacak olan Jeotermal Enerji Kaynakları ve Mineralli Sular Kanunu Teklifi ile Sigortacılık Kanunu Tasarısı, gündemin ön sıralarına alındı.

Başbakan Erdoğan grubunda son kez konuştu

'Sağın da solun da değişim talebine cevap veriyoruz'

Başbakan Recep Tayyip Erdoğan, partisinin Meclis Grubu 'na seçim öncesi son kez seslendi.
"Sağın da Solun da Değişim Taleplerine Cevap Veriyoruz" Başbakan Erdoğan, Türk siyasetinde son bir kaç ayda yaşananların, Türkiye için fikir, proje, iş, hizmet, yatırım üretenlerle, sıkıntı, kavga, kriz üretenlerin farkını, açık, seçik ortaya çıkardığını söyledi.
Erdoğan, şöyle konuştu:
"Sağın da solun da değişim taleplerine cevap veriyoruz farkımız bu. Çünkü biz kulağı yalnız kendi sesiyle dolu, tek yönlu bir parti olmadık, olmuyoruz, olmayacağız... De mokrasiye, adalete, insan hak ve özgürlüklerine, laikliğe, sosyal hukuk devletinin gereklerine, bu ülkenin gelecek ideallerine yürekten bağlı ve sevgisini bu ülkenin bütün renklerini severek göste ren bir anlayışın, bir duruşun sahibi olmasıdır. Farkımız budur."

"Anamuhalefetin Beklentisi Boşa Çıktı"

Anayasa değişikliğinin gerçekleştirilmesindeki kararlılıkları için milletvekillerine teşekkür eden Başbakan Erdoğan, böylece anamuhalefetin beklentisinin boşa çıktığını ifade etti.
Erdoğan, "Demokrasi müca delemizin önemli dönemeçlerinde asil duruşunuzu hiç ama hiç bozmadınız. AK Parti kadrolarına yakışan tavır budur. Milletimizin vakarını zedeleyecek hiçbir yanlışa, hamdolsun itibar etmediniz." dedi.

AK Parti'ye Katılımlar Oldu

Daha sonra Ankara Sanayi Odası Başkanı Zafer Çağlayan, Olimpiyat şampiyonu güreşçi Hamza Yerlikaya ve sanatçı Osman Yağmurdereli'nin de aralarında bulunduğu bazı ünlü isimler AK Parti'ye katıldı.

Şener; 'Adaylık için başvurmadım'

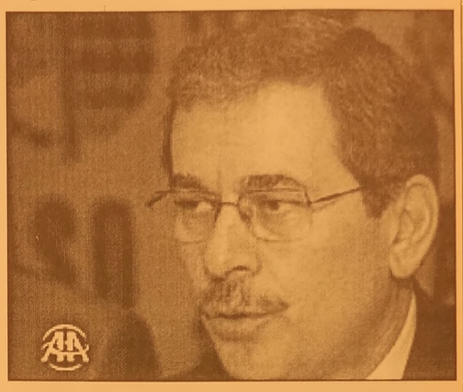

Milletvekilliği adaylığı için başvurusunun olmadığını söyledi.

Devlet Bakanı ve Başbakan Yardımcısı Abdüllatif Şener, milletvekilliği için adaylık başvurusunda bulunmadığını söyledi.
Abdüllatif Şener, AK Parti grup toplantısında, gazetecilerin, milletvekili adayı olup olmadığı yönündeki sorusu üzerine, başvuruda bulunmadığını açıkladı.
"Başbakan aday gösterirse olacak mısınız?" sorusuna Şener, "Kısa zamanda gerekli açıklamayı yapacağım" yanıtını verdi.

Ağar ve Mumcu listeleri görüştü

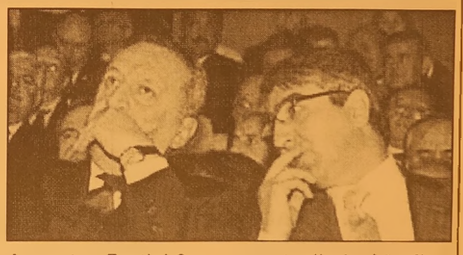

Anavatan Partisi 2 Haziran'da yapacağı kongreyle DP'ye ka tılmaya hazırlanır ken ANAVATAN Genel Başkanı Erkan Mumcu ve DP Genel Başkanı Mehmet Agar, aday listelerini görüştü. Mumcu, Ağar'la yaptığı görüş mede sınırlı kontenjan kullanımında mu tabakat sağladıklarını söyledi.
Meclis Genel Kuru lu'ndaki Anayasa değişikliği ikinci tur oylamalarının büyük bölümüne katılma yan ANAVATAN Genel Başkanı Erkan Mumcu'nun gündeminde, DP Genel Başkanı Mehmet Agar'la yapacağı görüşme vardı.
Paketin tümü üzerin deki oylamaya katılmak üzere akşam saatlerinde Meclis'e gelen ve kuliste bir süre oturan Mumcu, gazetecilerin Ağar'la yaptığı görüşmeye ilişkin sorularını yanıtladı.
Mumcu, görüşmenin içeriği konusunda "Sayın Ağar'la birbirimize söz verdik. Bu sözü bir Allah, bir ben, bir de Sayın Ağar biliyor" dedi.
İki parti arasında karşılıklı güvenin önemli olduğunu söyleyen Mumcu, aday kontenjanları konusunda ise "sınırlı kontenjan kullanımında mutabık kaldık. Yüzde 10'u aşmadan mümkünse daha altında, geri kalan yerlerde de yerel dengelere dikkat eden, tabi ki bundan önce birbiriyle yarışmış iki parti teşkilatını aynı çatı altında mümkün kılacak, pekiştirecek tercihler olacak" dedi.

KAŞEDE BEKLEMEK YOK
KALİTELİ KAŞELER
UYGUN FİYATLARLA
1 SAATTE TESLİM EDİLİR

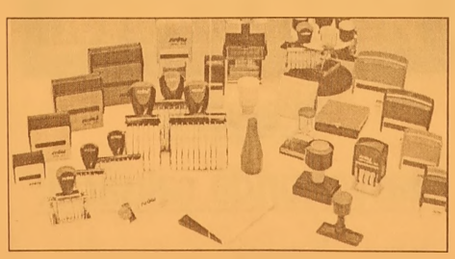

Körfez Ofset
MATBAACILIK - YAYINCILIK - REKLAMCILIK
İstiklal Caddesi Bora Sokak
No : 3/B GEMLİK
Tel : (0.224) 513 96 83 Fax : 513 35 95

AKP'nin hamlesi Anavatan'ı kızdırdı

AKP'nin, söz vermesine rağmen referandum süresini 120 günden 45'e indiren düzenlemeyi Meclis gündemine getirmesi ANAVATAN'ı kızdırdı. Anavatan Partisi Grup Başkanvekili Muzaffer Kurtulmuş oğlu, AKP'nin yaptığının siyasi ahlaka sığmadığını belirterek "Bize söz vermişlerdi ama sözlerini tutmadılar. Bunu heryerde söyleriz, milletimize şikayet ederiz" diye konuştu. Kurtulmuşoğlu, yasanın çıkmaması için her türlü çabayı göstereceklerini de vurgulayarak "AKP büyük yanlış yapıyor" dedi.

AKP'nin, Meclis'te son dakika hamlesi ile referandum süresini 120 günden 45 güne indiren yasa teklifini Meclis Başkanlığı'na sunması, Anayasa değişikliği paketine tam destek veren ve hükümetin 367 sayısını bulmasını kolaylaştıran ANAVATAN'ın tepkisine yol açtı.

Anavatan Partisi Grup Başkanvekili Süleyman Sarıbaş, AKP'nin kendilerine söz verdiğini ve referandum süresini kısaltan değişiklik teklifini getirmeyeceklerini bildirdiklerini kaydetmişti.

AKP Grup Başkan vekili Salih Kapusuz da yine bu yönde açıklama yaparak referandum teklifinden vazgeçtiklerinin işaretini vermişti.

Ancak AKP'nin harekete geçmesi özellikle söz verdiği ANAVATAN'da soğuk duş etkisi yaparken, Anavatan Grup Başkanvekili Muzaffer Kurtulmuş oğlu, AKP'nin yaptığını "siyasi ahlaka sığmıyor" sözleriyle değerlendirdi.

"AKP'Yİ MİLLETE ŞİKAYET EDERİZ"

Anayasa değişikliği paketine destek verdiklerini ve Meclis'ten geçmesini sağladıklarını ifade eden Kurtulmuşoğlu, şunları söyledi:

"Bize söz verdiler. Hatta ben bizzat gittim Eyüp Fatsa'ya, İrfan Gündüz'e gittim, 'referandumla ilgili söylentiler var, doğru mu' diye sordum. Bana her ikisi de 'yok abi' dediler. Ama AKP verdiği söze rağmen şimdi referandumla ilgili düzenlemeyi getirdi. Bu siyasi ahlaka sığmaz. Siyasette söz çok mühimdir. Siyasette ağızdan çıkan söz kanun gibidir. AKP büyük yanlış yapıyor. Sözlerinin eri olmadıklarını bir kez daha ortaya koydular. Ama Anavatan olarak bu yaptıklarını heryerde söyleriz, millete şikayet ederiz."

AKP'nın verdığı sözü yerine getirmemesini "çok çirkin" olarak değerlendiren Kurtulmuşoğlu, yasanın çıkmaması için Meclis'te her türlü yolu deneyeceklerini söyledi

Anavatan Partisi'nde son kongre bugün

Anavatan Partisi'nin, 2 Haziran'da gerçekleştirilecek 9. Olağan Büyük Kongresinde partinin Demokrat Parti'ye (DP) katılma kararı alınacak.

DYP Genel Başkanı Mehmet Ağar ve ANAVATAN Genel Başkanı Erkan Mumcu'nun 5 Mayıs'ta kamuoyuna açıkladıkları ve iki partinin birleşerek seçimlere DP adı altında girmelerini öngören protokol doğrultusunda DYP'nin ismini DP olarak değiştirmesinin ardından ikinci adım Anavatan Partisi kongresinde atılacak.

ASKİ Spor Salonu'nda gerçekleştirilecek 9. Olağan Büyük Kongrede, ANAVATAN'ın DP'ye katılım kararı alınacak. Kongrede gündem değişikliği yapılarak DP'ye katılım önergesi oylanacak ve partinin 24 yıllık siyasi hayatına son verilmiş olacak.

Partilerde 'aday listesi' mesaisi

Siyasi partiler, 22 Temmuz'da aday gösterecekleri isimlere ilişkin listelerini 4 Haziran Pazartesi günü saat 17.00'ye kadar Yüksek Seçim Kurulu'na (YSK) sunacaklar. Başta AKP ve CHP olmak üzere siyasi partiler ve liderler ise hafta sonlarını, aday listelerine son şeklini vermek üzere yoğun bir mesaiyle geçirecekler. Milletvekilleri ve aday adayları ise listeye girme telaşı yaşıyor. Hükümet 22 Temmuz'da yapılacak genel seçimler öncesinde, Meclis'i yoğun bir mesaiyle çalıştırırken, siyasi parti genel merkezlerinde de liste telaşı yaşanıyor.

Aday adaylarının başvuru süresinin sonuçlanmasının ardından temayül yoklaması ve merkez yoklaması ile aday adaylarını mülakata alan siyasi partilerin, listelerini ise 4 Haziran Pazartesi günü saat 17.00'ye kadar YSK'ya sunmaları gerekiyor.

Bu nedenle siyasi partilerde yoğun bir aday listesi belirleme mesaisi yaşanırken, aday adayları ve milletvekilleri de listeye girip giremeyeceklerini endişesini yaşıyor.

AKP'DE 20 MİLLETVEKİLİ LİSTEYE GİREMEYECEK

AKP, seçim öncesi en yoğun başvuruyu alırken, yaklaşık 3 bin 500 aday adayı arasında listeye girecek isimlere yönelik aday belirleme çalışmaları da sürüyor. Kulislerde ise Erdoğan'ın 20 kadar milletvekilini listeye almayabileceği konuşuluyor. Milletvekilleri ise bu sayının daha fazla olmayacağını belirtirken buna gerekçe olarak da "milletvekilleri yeterince çalıştı. Seçim kararı alınmasına rağmen, hala Meclis'te ve gece gündüz yoğun bir mesai yapıyor. Pek çok kanun çıkarıldı, anayasa değişikliği paketinde fire veril medi. Genel Başkan listesini belirlerken, milletvekilleri konusunda ve çalışmaları hakkında bu durumu dikkate alacaktır" görüşünü dile getiriyorlar.

AKP'de Nevzat Yalçıntaş, Mustafa Zeydan, Mehmet Özyol, Selahattin Dağ, Şükrü Ünal ve Fikret Badazlı, Turhan Çömez gibi isimlerin aday olmayacağı belirtilirken, özel yaşamları ile gündeme gelen bazı milletvekillerinin de liste dışı kalabileceğine dikkat çekiliyor. Kulislerde "Başbakan yaklaşık 20 kişiyi liste dışı bırakır, onların yerine de zaten son katılımlar doldurur" esprileri yapılıyor.

Pazartesi günü aday listesini YSK'ya verecek olan AKP'de adaylar konusunda son kararı ise Başbakan Erdoğan ve Dışişleri Bakanı Abdullah Gül vermesi bekleniyor.

Erdoğan ve Gül'ün hafta sonu boyunca listeleri gözden geçireceği ve son halini vereceği kaydediliyor.

Erdoğan ve Gül'ün önündeki en önemli sorun ise Başbakan Yardımcısı Abdüllatif Şener konusunda yaşanan kriz. Bugün parti yönetiminden ve Şener'den gelen farklı açıklamalar krizin boyutunu ortaya koyarken, Erdoğan ve Gül'ün Şener'i ikna etmek için son dakikaya kadar çaba gösterecekleri kaydediliyor.

CHP'DE ELENECEK ÇOK SAYIDA MİLLETVEKİLİ VAR

22. dönem parlamentosunda listeye girememe telaşının yoğun olarak yaşandığı grup ise CHP grubu. DSP ile seçim ittifakı yapan CHP'de, moraller bozuk, sinirler ise gergin. CHP Genel Başkanı Baykal'ın "Herkes daha önce seçildiği seçim bölgesinden tekrar aday olsun. Kimse eski yerinden alınıp Ankara, İstanbul ve İzmir gibi büyükşehirlere gönderilmeyecek. Örgüt ve taban değişim istiyor. Kim kırılırsa kırılsın, kim küsürse küssün, değişim isteniyor, yapacağım. Üstelik şimdi küsme ve kırılma zamanı değil" şeklindeki sözleri ise partideki gerilimi artırdı. Listelere girmesine kesin gözüyle bakılan isimler bile, "son dakika golü" yiyebilecekleri endişesi taşıyor.

CHP'nin aday listesi ise Pazar günü ak şam saatlerinde toplanacak Parti Meclisin de son halini alacak.

LİSTE EVLİLİKTEN SONRA KESİNLEŞECEK

Merkez sağda ise liste telaşının yanı sıra birleşme telaşı da yaşanıyor.

27 Mayıs'ta DYP'nin DP adını almasının ardından Anavatan da, bugün yapacağı kongreyle DP'ye katılacak. DP'de gerek eski DYP'lilerin gerekse Anavatan'ın ortak listesine ise son şeklini Ağar ve Mumcu verecek.

Merkez sağın iki lideri de haftasonunda yoğun bir liste mesaisi yaşayacak.

İki parti arasındaki Yılmaz krizinin ise eski ANAP Genel Başkanı Mesut Yılmaz'ın "DP'den bağımsız aday" olarak girmesine yönelik mutabakatla aşıldığı, Yılmaz'ın listede yer almasını istediği isimlere ise sıcak bakılmadığı kaydediliyor.

'Gemlik Körfez' internette
www.gemlikkorfezgazetesi.com

Gemlik Körfez
GEMLİK'İN İLK GÜNLÜK SİYASİ GAZETESİ

ABONE OLDUNUZ MU?
ABONE OLUN OKUYUN OKUTUN

Bursaspor'un 44. kuruluş yıldönümü şölene dönüşüyor

Bursaspor, 44. Kuruluş yıldönümünü Yıldırım Belediyesi'nin de desteği ile Ahmet Taner Kışlalı Meydanı'nda bugün düzenleyeceği şölenle kutlayacak. Futbol tarihinin en önemli kilometre taşı olan Bursaspor'un 44. kuruluş yıldönümü nedeniyle gerçekleştirilecek şölende, ünlü sanatçı Doğuş sahne alacak.

Milliler'de hedef galibiyet

2008 Avrupa Futbol Şampiyonası Elemeleri C Grubu'nda yer alan Türkiye, 6. maçında bugün deplasmanda Bosna-Hersek ile karşılaşacak. Bosna-Hersek'in başkenti Saraybosna'daki Asım Ferhatovic Olimpiyat Stadı'nda oynanacak karşılaşma TSİ 21.00'de başlayacak. Bosna Hersek-Türkiye milli maçını İsveçli hakem Peter Fröjfeldt yönetecek. Fröjdfeldt'in yardımcılıklarını Stefan Wittberg ve Henrik Andren yapacak. Müsabakanın dördüncü hakemi ise Martin Ingvarsson. Grupta yaptığı ilk 5 maçta 4 galibiyet, 1 beraberlik sonucu 13 puan toplayan ve Yunanistan'ın 1 puan önünde liderlik koltuğunda oturan A Milli Futbol Takımı, Bosna-Hersek maçını da kazanarak, grupta ilk yarı maçları sonucunda finallere gitme konusunda ciddi bir avantaj yakalamak amacında. Kendi evindeki ilk 2 maçını yitiren, geride kalan 5 maçta 7 puan toplayarak 3. sırada yer alan Bosna-Hersek ise, gençleştirilmiş kadrosuyla mücadele edeceği karşılaşmayı kazanması durumunda, ilk 2 sıra için umutlarını kalan maçlara taşıyacak.

GEMİK SİNEMA GÜNLÜĞÜ

VENÜS SİNEMASI (Rezervasyon Tel : 513 33 21)

Filmin Adı	Seanslar
PAN'IN LABİRENTİ	14.00 - 16.15 - 20.30
NEXT	12.00 - 14.15 - 16.30 - 20.45

TUTKU SİNEMASI (Rezervasyon Tel : 513 64 06)

ASTERİKS SEANSLAR 12.00 - 14.00 - 16.00 - 18.00 - 20.30

Beşiktaş'ta Sağlam dönemi başlıyor

Beşiktaş, teknik direktörlük görevine Ertuğrul Sağlam'ı getirdi.

Kulüp Başkanı Yıldırım Demirören, Sağlam'ın Beşiktaşlılık duruşuyla, camiada herkesin gönlüne taht kurmuş bir kişi olduğunu belirterek, "Koyduğumuz hedefe ulaşacağımız kişinin Ertuğrul Sağlam olduğuna inandığımız için takımı kendisine emanet ediyoruz" dedi. Demirören, "En genç başkan olarak en genç hoca ile büyük başarılara ulaşacağımıza inanıyorum" şeklinde konuştu. Ertuğrul Sağlam da 2000 yılında futbolcu olarak ayrıldığı siyah beyazlı kulübe antrenor olarak döndüğü için çok mutlu olduğunu söyledi. Büyük hedeflere ulaşmak için bütün Beşiktaş camiasının desteğini beklediğini dile getiren genç teknik adam, "Öyle bir takım oluşturacağız ki oynayacağı futbolla, mücadelesiyle, saha içi ve saha dışı tutumuyla bütün kamuoyunun takdirini toplayacak. Başarıyı kovalarken üreten, üretirken geleceğin planlarını yapan bir ekip olmayı amaçlıyoruz" şeklinde konuştu. Türban Sorusuna Sert Yanıt Demirören, teknik direktörlük konusunda basında çıkan haberlere de tepki gösterdi. Demirören, siyah beyazlı takımın başına getirdikleri Ertuğrul Sağlam'ın eşinin türbanlı olması nedeniyle yönetim içinde istenmediğine ilişkin soruya sert bir yanıt verdi. Demiroren, "Beşiktaş siyasi parti değildir. Sporun içine siyaset sokulamaz. Beşiktaş Türk halkının takımıdır bu iğrenç dedikoduları çıkaranları kınıyorum." diye konuştu

Fatih Terim'in 58. sınavı

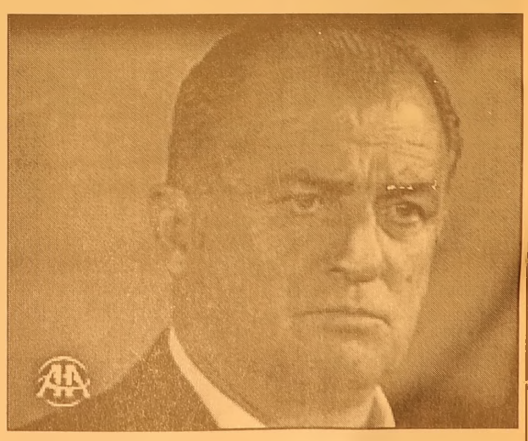

A Milli Futbol Takımı'nın Bosna-Hersek ile yapacağı 2008 Avrupa Şampiyonası Elemeleri C Grubu 6. maçında Milli Takımlar Teknik Direktörü Fatih Terim, 58. milli sınavına çıkacak. A Milli Takım'ın başında ilk sınavını 11 Nisan 1990 tarihinde Kopenhag'da Danimarka'ya karşı 1-0 yitirilen özel maçta veren Terim, daha sonra 1993-1996 yılları arasında görev yaptığı milli takımı, 17 Ağustos 2005'de Sofya'da Bulgaristan ile yapılan özel karşılaşmadan bu yana çalıştırmaya devam ediyor. Ay-yıldızlılar, A Milli Futbol Takımı'nın başında en çok maça çıkan teknik adam unvanına sahip Fatih Terim yönetiminde oynadığı toplam 57 maçta, 28 galibiyet, 16 beraberlik, 13 yenilgi alırken, 86 gol atıp, kalesinde 63 gol gördü. Türk Milli Takımı, Terim'in son döneminde oynadığı 10'u resmi, 13'ü özel olmak üzere toplam 23 maçtan 11'ini kazandı, 8'inde berabere kaldı, 4'ünü ise yitirdi

Sigarayı bırakın, kalp krizi riskini azaltın

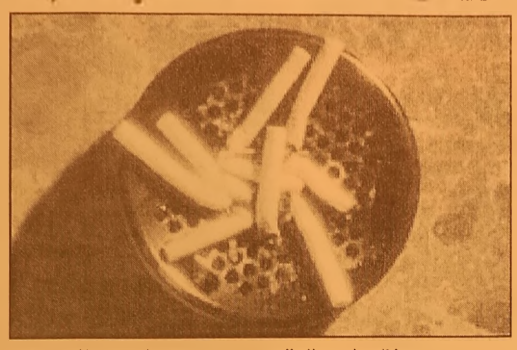

Uzmanlar, sigaranın Türkiye'de her yıl 100 bin kişinin, dünyada 5 milyon kişinin ölümüne yol açtığını belirterek, "Bu şe kilde devam ederse Türkiye'de 2025 yılında her yıl 250 bin kişi sigaradan hayatını kaybedecek" uyarı sında bulunuyor.

Göğüs hastalıkları ve tüberküloz uzmanı Dr Ceylan Tahtakıran, sigara ve tütün ürünlerini bırakan kişilerin kan basıncının 20 dakikada normale döndüğünü, nabzının yavaşladığını, el ve ayaklarında vücut ısısının normalleşeceğini ifade ederek, "8 saatte kanda karbonmonoksit düzeyi normale iner. 24 saatte kalp krizi riskinde azalma başlar. 48 saatte koku ve tat alma duyguları normalleşir. 2 haftada öksürük ve balgam azalır. Solunum ve efor kapasitesi artıp, yürümek kolaylaşır. 1 yıl sonra kalp krizi geçirme riski yarı yarıya azalır. 5 yıl sonra ağız, boğaz ve yemek borusu kanseri yarı yarıya azalır. 10 yıl sonra akciğer kanseri riski azalır. 15 yıl sonra, sigara içmeyen kişilerle vücut aynı düzeye gelir" dedi.

Dr Tahtakıran, her yıl 500 milyar sigara üretildiğini ve dünya çapında 1.2 milyar kişinin sigara tüket tiğini ifade ederek, "Sigara içenlerin büyük kısmı gelişmekte olan ülkelerde yaşıyor. Türkiye'de de her yıl yaklaşık 100 bin kişi, dünyada ise 5 milyon kişi sigaraya bağlı hastalıklardan hayatını kaybediyor. Sigara ve tütün ürünleri başta kanserler, KOAH (kronik tıkayıcı akciğer hasyalığı,amfizem, kronik bronşit) kalp krizleri, felçler olmak üzere 20'nin üzeri öldürücü hastalığa yol açmaktadır. Sigara tüm kanser ölümlerinin üçte birinden sorumludur. Akciğer kanserinde ölen her 10 kişiden 9'unun nedeni sigaradır. Bu şekilde devam ederse 2025 yılında Türkiye'de her yıl 250 bin insan tütüne bağlı hastalıklardan öleceği hesaplanmaktadır" diye konuştu.

SİGARA DUMANINDAKİ ZEHİRLER

Tahtakıran sigara dumanındaki bazı kimyasal maddeleri ve özelliklerini şöyle açıkladı:

"- Nikotin : Bağımlılık yapıcı
- Karbonmonoksit: Egzoz gazı
- Arsenik: Zehir
- Metil alkol: Roket yakıtı,kaçak içkilerdeki öldürücü alkol
- DDT: Böcek zehiri
- Kadmiyum: Araba akusu
- Hidrojen siyanür: Gaz odası zehiri
- Butan: Ocak gazı
- Aseton: Tırnak cilası çıkarıcı
- Naftalin: Güve öldürücü
- Amonyak: Temizlik malzemesi
- Toluen: Tiner".

Keneler vücuttan kopartılmalı

Trabzon Numune Eğitim ve Araştırma Hastanesi İnfeksiyon Hastalıkları ve Klinik Mikrobiyoloji Uzmanı Dr. Uğur Kostakoğlu, Kırım Kongo Kanamalı Ateşi (KKKA) hastalığına sebep olan kenelerin vücuttan uzaklaştırılırken kesinlikle kopartılmaması gerektiğini söyledi.

KKKA'nın ölümcül seyredebilen bir hastalık olduğunu ve bu hastalığa sebep olan virüsün yabani kemirici hayvanlar, kuşlar ve kenelerle doğadaki devamlılığını sağlandığını kaydeden Dr. Kostakoğlu, hastalığın hastalık etkeni taşıyan kenelerin ısırmasıyla, virüsle enfekte olmuş hayvan ve insanların kan, ifrazat ve dokularıyla direkt temas edilmesiyle bulaştığını belirtti.

Dr. Kostakoğlu, Türkiye'nin coğrafi yapısı ve ikliminin, hastalığın bulaşmasına neden olan kenelerin yaşamaları için uygun bir yapıya sahip olduğunu ifade ederek "Hastalık özellikle hayvancılığın yapıldığı, nemli, çalı ve çırpılı alanlar ile gür otlakların bulunduğu yerler başta olmak üzere ülkenin her yerinde görülebilmektedir. Bölgemizde de özellikle Gümüşhane, Bayburt gibi yöreler de bu hastalık tehlikesi bulunmaktadır.

Kene ısırığından 1-3 en fazla 9 gün, enfekte dokularla direkt temastan 5-6 en fazla 13 gün sonra ateş, ani başlayan baş ağrısı, kas ve eklem ağrıları, halsizlik, bulantı, kusma, karın ağrısı, ishal, deri, mukoza ve iç organ kanamaları gibi hafif ten ağır klinik tablolara kadar varan belirtiler görülebilmektedir. Hastalık, çoğunlukla bulaştırıcı kenelerin aktif olduğu bahar ve yaz aylarında ortaya çıkmaktadır" dedi.

Kene ısırması veya keneyle temas etmiş veya sözkonusu hayvanların kanlarına, vücut sıvılarına veya diğer dokularına temasları olmuşsa ya da hastalığa yakalanmış kişilerin kan ve vücut sıvılarına bir temasları olmuşsa KKKA'dan şuphe edilmesi ve vakit geçirilmeden en yakın saglık kuruluşuna başvurulması gerektiğine dikkat çeken Dr. Kostakoğlu "KKKA'nın teşhisinde, benzer belirtiler başka birçok hastalıkta da görulmekle beraber, kene veya enfekte dokularla yapılan temas önemli bir yer tutmaktadır. Hastalığın kesin bir tedavisi olmayıp, tedavide daha çok belirtilere yönelik destek tedavisi uygulanmaktadır" diye konuştu.

Dr. Kostakoğlu, tarım çalışanları, hayvancılık yapanlar, çiftlik çalışanları, mezbaha çalışanları, market işçileri, veterinerler, hasta hayvanla temas edenler, endemik bölgelerde görev yapanlar, sağlık çalışanları, askerler, kamp yapanlar ve deri fabrikası çalışanlarının bu hastalığın risk grubunda bulunduğunu belirterek şunları söyledi:

"Hastalığı önlemede en etkili yol, kenelerden uzak durmak. Hayvan barınakları kenelere karşı ilaçlanmalı, barınakların duvarları sıvanmalı ve bada naları yapılarak kene lerin buralarda yaşamaları engellenmelidir. Hayvanların ve insanların kanlarına veya diğer vücut sıvılarına eldivensiz temas edilmemelidir. Hayvan barınaklarına girdikten veya hayvanlarla temastan sonra, vücut kene yönünden muayene edilmeli, kene varsa uzaklaştırılmalıdır."

GEMLİK REHBERİ

GEREKLİ TELEFONLAR

İtfaiye	110
Polis İmdat	155
Jandarma İmdat	156
Jandarma K.	513 10 55
Polis Karakolu	513 18 79
Gar. Kom.	513 12 06

KAYMAKAMLIK

Kaymakamlık	513 10 51
C.Savcılığı	513 10 53
C.Savcı Yrd.	513 29 54
Emniyet Müd.	513 10 28

ULAŞIM

METRO	513 12 12
Aydın Turizm	513 20 77
Süzer Turizm	512 10 72
Kanberoğlu-Esadaş	514 45 49
Anıtur	514 47 71
Kamil Koç	513 35 71

HASTANELER

Devlet Hastanesi	513 92 00
SSK Hastanesi	513 23 29
Mer.Sağ.Ocağı	513 10 68
Tomokay Tomografi	513 65 29

TAKSİLER

Körfez Taksi	513 18 21
Çınar Taksi	513 24 67
Güven Taksi	513 32 40
Gemlik Taksi	513 23 24
Manastır Taksi	517 33 94

RESMİ DAİRELER

TEK Arıza	513 20 66
TEK İşletme	513 45 03
Statyum	514 00 95
Orm.Böl.Şef.	513 12 86
Milli Eğt. Md.	513 11 74
Halk Kütüphane	513 13 53
Askerlik Şb.	513 10 57
Karayolları	513 13 08
Liman Baş.	513 11 33
Mal Müd.	513 10 95
Nüfus Md.	513 37 42
Özel İd. Md.	513 15 07
Tapu Sicl. Müd.	513 14 14
Müftülük	513 13 64
Gümrük Md.	524 85 86
Tekel Md.	513 10 42
Ver. Dairesi Md.	513 10 92
İlçe Tarım Müd.	513 10 45
İlçe Seç. Md.	513 77 77
Halk Eğitim Müd.	513 18 46

BELEDİYE

Santral	513 45 21 -23
Başkanlık	513 45 20
Zabıta	513 24 32
Otobüs İşlet.	513 45 21-122
BUSKİ	514 57 96
İtfaiye	513 23 25
Muhasebe Md.	513 45 21 -182
Yazı İşl. Md.	513 45 21 -111
Su Arıza	Yalnız 185

DENİZ OTOBÜSÜ

Bursa	256 77 84
Mudanya	544 30 60
Yenikapı	(212) 516 12 12
Yalova	(226) 811 13 23
İDO İmam Aslan Dinlenme Tes.	513 23 94

VAPUR - FERİBOT

Yalova	(226) 814 10 20
Topçular	(226) 363 43 19
Eskihisar	(262) 655 60 31

OTOBÜS

Şehirlerarası	261 54 00
Otobüs Terminali	(18 Hat)

TÜP DAĞITICILARI

Aygaz	513 12 95
Tekgaz	513 16 37
Ocakgaz	513 16 37
Ergaz	513 88 43
İpragaz	513 22 59
Habaşgaz	513 45 46
Yeni Likitgaz	513 65 00
BP Gaz	514 59 81
Bütünler Likitgaz	513 80 00
Akçagaz	514 88 70
Totalgaz	514 17 00
AKCAN PETROL	513 10 79
MAR-PET	513 30 33
TUNCAY OTO GAZ	513 14 25

NÖBETÇİ ECZANE

2 Haziran 2007 Cumartesi
İNCİ ECZANESİ Tel : 5130164
3 Haziran 2007 Pazar
FATİH ECZANESİ Tel : 5139127

Gemlik Körfez
GEMLİK'İN İLK GÜNLÜK SİYASİ GAZETESİ
YEREL SÜRELİ YAYIN
YIL : 34 SAYI : 2765
FİYATI : 0.25 YTL. (KDV Dahil)
Sahibi : Kadri GÜLER
Sorumlu Yazı İşleri Müdürü : Serap GÜLER
Haber Müdürü : Seyfettin ŞEKERSÖZ
İstiklal Cad. Bora Sok. No:3/B
Tel : 513 96 83 Fax : 513 35 95 GEMLİK
Yönetim ve Basım Yeri : KÖRFEZ OFSET
Matbaacılık-Yayıncılık-Reklamcılık Tesisi
İstiklal Cad. Bora Sok. No:3/B GEMLİK
(Dini bayram Günleri ve Pazar günleri yayınlanmaz)

Miniklerden LÖSEV'e destek

Elif ESMEN

Özel Nadide Atamer Anaokulu öğrencileri LÖSEV (Lösemili Çocuklar Vakfı) yararına, Özdilek Tesisleri'nde düzenledikleri ergi ve kurulacak satış standıyla destek verdiler. Özdilek Tesisleri'nde düzenlenen serginin açılışına Kaymakam Mehmet Baygül, İlçe Milli Eğitim Müdürü Mehmet Ercümen ile birlikte kardeş okul Özel Bursa Kültür Okulları anasınıfı öğrencileri ve çok sayıda davetli katıldı. Serginin açılışını yapan Kaymakam Mehmet Baygül okul öncesi eğitimin çok önemli olduğunu belirterek, *"Çocuklarımızı hayata hazırlamak okul öncesi verilen eğitimle başlar ve ileride özgüveni olan ayakları sağlam yere basan bir geleceğin temelini atmış oluruz. Çocuklarımız LÖSEV yararına düzenledikleri etkinlikle çok yararlı bir amaca vesile olmuşlardır. Kardeş anasınıfını da verdiği destekten dolayı tebrik ediyorum, herkese hayırlı olmasını diliyorum"* dedi. Özdilek tesislerinde 4 gün açık kalacak sergi ve satış standından elde edilecek gelir LÖSEV'in hesabına yatırılacağını söyleyen Ozel Nadide Atamer Anaokulu Sahibi Nadide Atamer *"Desteklerini esirgemeyen herkese şimdiden teşekkürlerimi sunarım"* dedi. Açılışın ardından davetlilere verilen ikram sırasında dans ederek, misafirlere marifetlerini gösteren minik öğrenciler büyük alkış aldılar.

MİZAN MÜHENDİSLİK'TEN
2 SÜPER AIRFEL KAMPANYASI
KOMPLE TESİSAT
PEŞİN FİYATINA 10 AY TAKSİTLE
VARAN 1
Kayıt için lütfen irtibata geçiniz.
KAMPANYAMIZ STOKLARLA SINIRLIDIR.
KAMPANYA BİTİŞ TARİHİ: 15 HAZİRAN 2007
Airfel Kombi
Airfel Petek (6mt)
Airfel vana 12 adet
Fırat folyolu boru tesisatı
Doğalgaz iç tesisat
3 yıl garanti
3.100.00 YTL
VARAN2
KLİMA ŞENLİĞİ BAŞLADI
AİRFEL KLİMALAR MONTAJ DAHİL
60.00- YTL'den başlayan taksitler
ARTIK KİMSE
KOMBİSİZ ve KLİMASIZ KALMASIN
Mak. Müh. Erdal DOĞRU
Mak. Müh. Bilal BİLİCİ
Mak. Y. Müh. Mahmut KÖKBIYIK
İstiklal Cad. No: 85 GEMLİK
Tel: 513 54 92 - Fax: 513 55 36

2006 - 2007'DE
2 & 5
DÜNYA TÜRKİYE
DERECESİ
2007-2008 KAYITLARIMIZ BAŞLAMIŞTIR
GEMLİK'TEN SERVİSİMİZ VARDIR

2006 - 2007 'de
Mevlana'nın İzinde Barış ve Hoşgörü Proje Olimpiyadı'nda DÜNYA 3. lüğü
Sanat Eğitim Proje Tasarım Olimpiyadı'nda TÜRKİYE 1. LİĞİ
3. Türkçe Organizasyon ve Kültür Şöleni'nde TÜRKİYE 3.LÜĞÜ

10. Yıl
Özel yücebilgili İLKÖĞRETİM OKULU 1997
"Bilgiyle Sevginin Kucaklaştığı Yer"
Adres : Radar Cad. No : 170 Yalova
Tel : 0 226 811 04 74

Sosyal Bilimler Olimpiyadı'nda
Proje Dalında GÜMÜŞ MADALYA
Forum Dalında GÜMÜŞ MADALYA
Takdim Dalında GÜMÜŞ MADALYA
www.yucebilgili.com

Kuruluş:1973
Gemlik Körfez
GEMLİK'İN İLK GÜNLÜK SİYASİ GAZETESİ
4 Haziran 2007 Pazartesi www.gemlikkorfezgazetesi.com info@gemlikkorfezgazetesi.com 25 Ykr.

Referandum süresi 45 güne indi

Anayasa değişikliklerinin halkoyuna sunulması için öngörülen 120 günlük sürenin 45 güne indirilme sini öngören ya sa teklifi, TBMM Genel Kurulunda kabul edilerek yasalaştı. Haberi syf 7'de

Partilerin aday listelerini bugün saat 17.oo'ye kadar Yüksek Seçim Kurulu'na bildirmeleri gerekiyor

Milletvekili adayları belli oluyor

Milletvekili geçici aday listeleri, 10 Haziran Pazar günü radyo, televizyon ve Resmi Gazete'de yayımlanacağı ve aynı gün geçici adaylar, ilgili il seçim kurulu ve YSK'ca doğrudan incelemeye alınacağı açıklandı. Yüksek Seçim Kurulu, kesin milletvekili aday listelerini 20 Haziran 2007 Çarşamba günü açıklayacak. Haberi sayfa 3'de

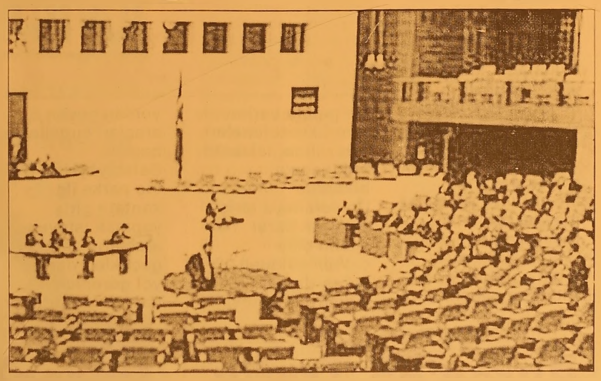

DP seçime tek başına katılıyor

Demokrat Parti Genel Başkan Yar dımcısı Saffet Arıkan Bedük, Anavatan Partisi ile sürdürülen birleşme sürecinin sonuçlan dırılamadığını bu nedenle partisinin seçime tek başına girme kararı aldığını açıkladı Haberi sayfa 3'de

Sezer; 'Bize kurşunlar düştü"

Demokratik Sol Parti Genel Başkanı Zeki Sezer, CHP listelerinden aday olacak DSP kokenli isimler konusunda çalışma yapmalarının doğru olmayacağını belirterek, "Seçime giren CHP. Onlar da sanırım gerekli değerlendirmeyi yapacaktır. Ama herhalde DSP'ye kurşunlar düşüyor. Sana sevdanın yolları, bana kurşunlar. Kaya han'ın şarkısı vardır ya, artık çok önemli değil. Türkiye için yeterli bir açılım sagladığımızı düşünüyorum." dedi. 7'de

Güne Bakış

Kadri GÜLER
kadri_guler@hotmail.com

Kime yarar?

Siyaset yine arap saçı..

Merkez sağda beklenen birleşme son anda gerçekleşmedi.

ANAP Genel Başkanı Erkan Mumcu'nun açıklamalarına gore, Kurultayını yapan ve DP adını alan DYP'nin lideri Mehmet Ağar ile kurultayların eş zamanda yapılacagı ve partilerini kapama kararı alarak, DP çatısı altında birleşileceğini, milletvekili adaylarını da birlikte oluşturacaklarını sözünde anlaştıklarını Ağar'ın buna yanaşmaması üzerine birleşme nin gerçekleşmediğini açıkladı.

İşte yeni bir siyasi yozlaşma.

Kamuoyunun önüne çıkıp "Birleşiyoruz" diyenler, daha yolun başında birbirlerine çalım atıyorlar.

Halk birleşin derken, liderler umutları umutsuzluga çeviriyor. *Devamı sayfa 5'de*

Terminal otobüsleri bugünden itibaren kalkıyor

10 yıldan beri BOY-KOOP'a bağlı olarak Terminal ile kentin değişik noktaları arasındaki ulaşımı saglayan Terminal Özel Otobüsleri, sözleşme süresi bittiği için bugünden itibaren kalkıyor. Bu hizmet Büyükşehir tarafından yürütülecek. Bu arada, BOY-KOOP'tan yapılan açıklamada, sözleşme süresinin kısıtlılığı ve sonrasının belirsizliği nedeniyle otobüslerde gerekli yenilemenin yapılamadığı, yolcuların özellikle son dönemde memnun edilememesinin mahcubiyetinin yaşandığı anlatıldı. BOY-KOOP'un bugün başlangıçtaki eksikliklerinden arınarak, elde ettiği tecrübe ve birikimlerle gelecek sürece odaklandığına işaret edilen açıklamada, şu görüşlere yer verildi: "10 yıl boyunca 7 gün 24 saat hizmet veren yaşlanmış Terminal Özel Otobüslerini daha modern, teknolojik açıdan donanımlı, yolcularımızın rahat etmesini sağlayacak şekilde konforlu araçlarla değiştirerek, eğitimli ve duyarlı personelle hizmet planlayarak yüksek kalitede bir ulaşımı taahhüt etmekteyiz. Bursa'nın ihtiyaç duyduğu şehir içi ulaşım reformuna uyumlu, gerekli revizyonları yaparak 24.00-06.000 arası ücretsiz taşımada dahil olmak üzere daha ekonomik, daha kaliteli hizmet vermeye hazırız"

Gemlik Körfez
GEMLİK'İN İLK GÜNLÜK SİYASİ GAZETESİ

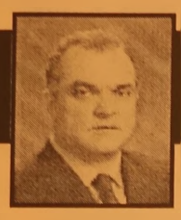

Buluşma

Gürhan ÇETİNKAYA

Neler oluyor.....

Bilinen bir hikayedir ama sırası geldi..
Yine yazalım..
Bu iktidarla.....
Devletin diğer kurumları arasında diyalogsuzluk var ya...
Hem de had safhaya çıktı ya...
Hukuk deniliyor siyasi iktidar guguk sanıyor..
Türkiye'nin kuzey doğusunda yaşananlar ve onların engellenmesiyle ilgili Türk Silahlı Kuvvetleri'nin en yetkili ağzından söylenenleri sağır sultan bile duydu...
Hükümetten tık yok..
"Adamın biri artık karısının eskisi kadar İyi duymadığından korkuyormuş ve karısının işitme Cihazına ihtiyaç duyduğu nu düşünüyormuş. Ona nasıl yaklaşması gerektiğinden emin değilmiş.
Bu durumu konuşmak için aile doktorunu aramış;
Doktor, adamın karısının ne kadar duyduğunu anlayabilmesi için basit bir yöntem önermiş.
"Yapacağın şey şu, karından 40 adım ileride dur, Normal bir konuşma tonuyla bir şeyler söyle; Eğer duymazsa 30 adım ilerisinde aynı şeyi tekrarla, Sonra 20 adım; cevap alana kadar aynı şeyi tekrarla"
O akşam karısı mutfakta akşam yemeğini hazırlarken Adam işlemi uygulamaya koymuş.
40 adım uzaklıktan karısına Normal bir konuşma tonuyla seslenmiş "Hayatımbu akşam yemekte ne var?"
Cevap yok, Mutfağa biraz yaklaşmış.
Mesafeyi 30 adıma indirmiş ve soruyu tekrarlamış
"Hayatım bu akşam yemekte ne var?" Gene cevap yok,
Mutfağa biraz daha yaklaşmış, mesafe 20 adım ve tekrar sormuş,
"Hayatım bu akşam yemekte ne var?"
Hala cevap yok,
Adam mutfağın kapısına gelmiş artık, Mesafe iyice azalmış ve soruyu tekrarlamış.
"Hayatım bu akşam yemekte ne var?"
Gene cevap alamamış.
Bu sefer karısına iyice yaklaşmış ve aynı soruyu tekrar sormuş.
Hayatım bu akşam yemekte ne var?
" Karısı;
"Hayatım beşinci kez söylüyorum, Tavuk"
Hikâyenin ana fikri:
Belki de genelde düşündüğümüz gibi, Problem daima karşımızdaki kişilerde olmayabilir.
Problemlerin nedenini birazda kendimizde aramalıyız.
Aynı dili konuşanlar değil, aynı duyguları paylaşanlar anlaşabilir.
Demek ki...
Ülkeyi yönetenlerde duygu birliği kalmamış...

KİRALIK DAİRE
KÜÇÜK KUMLA
ÖZ GÜZELYALI SİTESİ'NDE
KİRALIK DAİRE
Tel : 513 96 83 GEMLİK

Üniversiteye gidiş yolu daraldı

Seyfettin ŞEKERSÖZ

Gemlik girişinde uzun yıllar yaşanan görüntü kirliliğine bir yenisi daha eklendi. Girişte bulunan tamirhaneleri kamulaştırması gereken Gemlik Belediyesi bunu yapamayınca üniversiteye gidiş yolu üzerinde 1046 metrekarelik alan tapulu yerleri olan Alemdar ailesi tarafından çitle çevrildi. İçinde 4 parselin bulunduğu ogrenilen Alemdar ailesinin tapulu yerlerini çitle kapatınca Belediye kantarına da girişler zorlaştı. Uzun yıllar önce şimdiki Belediyenin bulunduğu yer karşılıgında Alemdar ailesiyle anlaşılarak girişteki yerlerin verildiği öne sürülürken, Alemdar Ailesinin Gemlik Belediyesi'ne tapulu yerlerini kullanarak kantara giriş yaptıkları gerekçesiyle dava açacakları öğrenildi. Gemlik girişinin uzun yıllardan bu yana kötü bir görüntü yaratmasına rağmen Belediyenin hiçbir önlem almaması tepki yaratırken, Alemdar ailesi ise tapulu yerlerinde işyeri kurabilmeleri için ruhsat talebinde bulunacağı bildirildi. Üniversiteye giriş yolunun karşı alanın çitle çevrilmesinden sonra daralarak 4 metre düşmesi yoldan geçen araçları engellemeye başladı. Belediyeye ait taş parke ile kantara giriş yapmak isteyen araçların zorla geçtikleri dar yol görenleri hayrete düşürüyor. Şimdiye kadar kamuya ait yol olarak bilinen 1056 metrekarelik alana tapulu sahipleri Alemdar ailesi tarafından ruhsat alınabildiği taktirde işyerleri yapılacağı öğrenildi.

Bursa'da Trafik Kazası: 2 Yaralı

Bursa'da meydana gelen trafik kazasında, 2 kişi yaralandı. Edinilen bilgiye göre, Murat Ç'nin (24) kullandığı 16 FD 628 plakalı otomobil, merkez Osmangazi ilçesi Çekirge Caddesi'nde yol kenarındaki demir korkuluklara ve ağaca çarptı. Kazada, araçta sıkışan sürücü Murat Ç ile otomobilde bulunan Dilaver Kösekoğlu (24), itfaiye ekiplerinin yaklaşık yarım saat süren çalışması sonucu çıkarıldı

'Gemlik Körfez' internette
www.gemlikkorfezgazetesi.com

Bursa'da bıçaklı kavga: 3 yaralı

Bursa'da, iki grup arasında çıkan kavgada, 3 kişi bıçakla yaralandı. Edinilen bilgiye göre, Küplüpınar Mahallesi Cenk Sokak'ta yürüyen Halit Akın (24), İbrahim Çakıcı (24) ve Engin Denizli'nin (23) yanlarına gelen 3 kişi, henüz belirlenemeyen nedenle bu kişilerle tartışmaya başladı. Tartışmanın kavgaya dönüşmesi üzerine, Halit Akın, İbrahim Çakıcı ve Engin Denizli çeşitli yerlerinden yaralandı. Kimlikleri belirlenemeyen zanlılar olay yerinden kaçtı. Çekirge Devlet Hastanesine kaldırılan yaralılardan, karnından bıçaklanan Halit Akın'ın sağlık durumunun ciddiyetini koruduğu öğrenildi

Partilerin aday listelerini bugün saat 17.oo'ye kadar Yüksek Seçim Kurulu'na bildirmeleri gerekiyor

Milletvekili adayları belli oluyor

Milletvekili geçici aday listeleri, 10 Haziran Pazar günü radyo, televiz yon ve Resmi Gazete'de yayımlanacağı ve aynı gün geçici adaylar, ilgili il seçim kurulu ve YSK'ca doğrudan incelemeye alınacağı açıklandı. Yüksek Seçim Kurulu, kesin milletvekili aday listelerini 20 Haziran 2007 Çarşamba günü açıklayacak

Siyasi partilerin, milletvekili aday listelerini bugün saat 17.00'ye kadar Yük sek Seçim Kuruluna (YSK) bildirmeleri gerekiyor.
YSK'nın belirlediği seçim takvimine göre, bağımsız milletvekili adaylığı için de il seçim kurullarına bugün saat 17.00'ye kadar başvurulacak.
YSK, siyasi partilerin verdikleri aday listelerini hemen incelemeye alacak ve saptayacağı eksiklikleri ilgili siyasi partilere bildirecek.
Siyasi partiler, aday listelerindeki eksiklikleri, 8 Haziran Cuma gününe kadar tamamlayacaklar.
Milletvekili geçici aday listeleri, 10 Haziran Pazar günü radyo, televizyon ve Resmi Gazete'de yayımlanacak. Aynı gün geçici adaylar, ilgili il seçim kurulu ve YSK'ca doğrudan incelemeye alınacak.
Bu adaylara karşı yapılacak itirazlar da incelenecek.
YSK, istifa, itiraz veya inceleme üzerine adaylıktan çıkarılanlar nedeniyle ortaya çıkan aday eksilmelerinin tamamlanmasını 15 Haziran Cuma günü siyasi partilere bildirecek.
Milletvekili aday listelerindeki eksiklikler, ilgili siyasi partilerce tamamlanarak 17 Haziran Pazar gününe kadar YSK'ya bildirilecek.
YSK, milletvekili kesin aday listelerini 20 Haziran Çarşamba günü radyo, televizyon, Resmi Gazete ve illerde ilan edecek

DP seçime tek başına katılıyor

Demokrat Parti Genel Başkan Yardımcısı Saffet Arıkan Bedük, "Anavatan Partisi ile sürdürülen birleşme süreci sonuçlanmadı" dedi.

Demokrat Parti Genel Başkan Yardımcısı Saffet Arıkan Bedük, Anavatan Partisi ile sürdürülen birleşme sürecinin sonuçlandırılamadığını, bu nedenle partisinin seçime tek başına girme kararı aldığını açıkladı. Anavatan Partisi ile birleşme sürecinde gelinen noktayı değerlendiren Bedük, şunları söyledi: *"Son derece iyi niyetle ve halkın beklentisi istikametinde, merkez sağdaki dağınıklığı ortadan kaldırmaya yönelik olarak başlatılan birleşme süreci maalesef sona erdirilememiştir. Demokrat Parti olarak seçime tek başımıza gireceğiz."* dedi.

"İstifaların fitilini Yılmaz ateşledi"

DP ile Anavatan arasındaki beklenen birleşmenin gerçekleşmemesi eski ANAP lideri Mesut Yılmaz ve ekibine yarayacak. DP ile Anavatan arasında iplerin kopmasıyla adaylık konusunda Yılmaz'ın önündeki en önemli engel kalkmış oldu. Yılmaz da ha önce, DP'den aday olmak istemiş ancak Mumcu engeliyle karşılaşmıştı.
Kulislerde, Anavatan'dan istifaların fitilini Yılmaz'ın ateşlediği belirtilirken, eski ANAP Genel Başkanı'nın DP ile Anavatan arasındaki iplerin kopmasının ardından Anavatan'daki eski kurmaylarını aradığı ve istifa ederek DP 'ye geçmelerini söylediği kaydediliyor.
DP Genel Başkanı Mehmet Ağar ve Anavatan Partisi Genel Başkanı Erkan Mumcu arasında 5 Mayıs'ta sağlanan mutabakat, birleşmeye sayılı günler kala bozulurken, iki parti arasında yaşanan kriz de kulisleri hareketlendirdi.
Mumcu'dan gelen açıklamalara DP'den olumlu yanıt gelmesi, Anavatan Genel Başkanı'nın Yılmaz'ı hedef alan sert ifadeleri, Anavatan'daki Yılmaz yanlılarının tepkisine yol açtı. Once, uzun suredir partide sıkıntılı olduğu bilinen ve Mumcu'yla anlaşmazlıga düşen Bitlis Milletvekili Edip Safter Gaydalı Anavatan milletvekilliğinden istifa etti ardından da Yılmaz'a yakınlığıyla bilinen Nejat Arseven ile eski milletvekillerinden Lütfullah Kayalar, partiden ayrıldı.
Peş peşe gelen istifalarla gözler parti içinde Yılmaz'a yakınlığıyla bilinen diğer isimlere çevrilirken, kulislerde yine uzun süredir rahatsız olan ve Mumcu'yla ters düşen Malatya Milletvekili Miraç Akdoğan, Muğla Milletvekili Hasan Özyer ve AKP'den ihraç edildikten sonra Anavatan'a katılan Afyon Milletvekili Mahmut Koçak'ın da istifa edebileceği öne sürülüyor.

YENİDEN BAŞKAN

Anavatan Partisi'nin Olağan ongresi'nde seçim tamamlandı. Genel Başkan Erkan Mumcu, kullanılan 728 oyun 722'sini alarak yeniden Genel Başkan oldu. Kongrede, MKYK ve Merkez Disiplin Kurulu üyelikleri için seçimler yapıldı

Yazı YORUM

Diş Hekimi
Özcan VURAL
ozcanvural1933@hotmail.com
www.milliyet/blog/özcan vural

Biraz dikkat....

Bağımsız bir devlet kurma hayaliyle yola çıkan bölücü terör örgütü, hem girişti ği savaşta büyük bir darbe aldı, hem lideri yakalanıp cezaevine konuldu.

Yakalandığı günden itibaren Türkiye'nin hizmetinde olduğunu söyle meye başlayan, el etek öpen, canını kurtarmak için adeta yalvaran terör örgütü nün lideri de cezaevinde sürekli fikir üretmeye başladı.

Kemalist oldu, laik oldu, anti-Amerikan oldu, Amerikancı oldu, çevreci oldu.

Binlerce kişilik militan kadrosu da onunla birlikte bu fikir değişimlerini izledi.

Ancak bugün için kesin olan bir nokta var o da bölücü terörün bağımsız bir devlet kurma fikrinden vazgeçtiklerini söylemeleri.

Bağımsız devlet idealinden vazgeçen, üniter devletten yana olduğunu açıklayan bir örgütün dagda binlerce insan barındırmasının mantığı yok.

Demek ki yalan söylüyorlar...

Bu durum insana "Bu örgüt kime taşeronluk yapıyor?" sorusunu sorduruyor.

Türkiye'nin istikrarını bozmak isteyenlerin mi, Türkiye'yi kardeş kavgasına sokmak isteyenlerin mı, Türkiye'yi bolmek isteyenlerin mi?

Yoksa Türkiye'de olağanüstü bir ortam yaratıp demokrasiyi askıya aldırmak isteyen kesimlere mi hizmet ediyor.

Ülkemizin yakın geçmişi bu olayların örnekleriyle doludur.

11 Eylül ülkede kan gövdeyi götürürken 13 Eylül sabahı ortalık süt liman olmamış mıydı bir düşünün.

12 Mart'la ilgili olarak İhsan Sabri Çağla yangil, "CIA altımızı oyuyormuş meğerse" yorumu yapmamış mıydı?

Özetle bu topraklarda yöneticilik yapanlar, yakın tarihi iyi okumalı, dersini iyi çıkarmalı ve davranış biçimini ona göre çizmelidir.

Cumhurbaşkanlığı seçimi süreci bunun gereğinin tam olarak yerine getirilmediğini açıkça gösterdi.

Bunun için herkesle diyaloğa açık olmakta, sivil siyasetin kurumlarına sahip çıkmakta yarar var.

AKP, CHP, DP, MHP ve diğer bütün parti ler elbette sandıktan önde çıkmak amacıyla kıyasıya bir rekabet içinde olacaklar.

Ama demokratik kurum ve kuralları ayakta tutmak için bir noktada buluşmaları ve sisteme sahip çıktıklarını da göstermeleri gerekir.

Belki de terör bütün partilerin altını oymayı hedefliyordur.

'Gemlik Körfez' internette
www.gemlikkorfezgazetesi.com

Gemlik Körfez
GEMLİK'İN İLK GÜNLÜK SİYASİ GAZETESİ
ABONE OLDUNUZ MU?

CBAL öğrencisi Sinem Korkmaz, Bursa ikincisi oldu

Seyfettin ŞEKERSÖZ

Celal Bayar Anadolu Lisesi öğrencisi Sinem Korkmaz, Bursa Osmangazi Spor Kulübünün düzenlediği Halk Türküleri yarışmasında Bursa ikincisi oldu. Bursa ve ilçelerinden 54 liseden öğrencilerin katıldığı yarışmada Celal Bayar Anadolu Lisesi öğrencisi Sinem Korkmaz ilk olarak 17 yarışmacı arasına kalarak birincilik için yarıştı. Kızlar katagorisinde yapılan puanlamada başarı gösteren Sinem Korkmaz jüri tarafından Bursa ikincisi olmaya hak kazandı. Okulun şiir gecelerinde seslendirdiği güzel türkülerle adından sıkça söz ettiren Sinem Korkmaz'ın Halk Türküleri branşında Bursa ikincisi olması okulda sevinçle karşılandı. Kültürpark Açık Hava Tiyatrosunda yapılan yarışmada ikinci olan Sinem Korkmaz'a Osmangazi Belediye Başkanı Recep Altepe tarafından kupası verilirken, ayrıca Celal Bayar Anadolu Lisesi adına Okul Müdürü İdris Aka'ya da plaket verildi.

Sinem Korkmaz

Özürlü çocuklara diş bakımı yapıldı

Seyfettin ŞEKERSÖZ

7. nci Gemlik Özürlüler Şenliği etkinliklerine katılan gruplar da bulunan özürlü çocukların diş ve ağız bakımları yapıldı. Özürlü Çocukları Koruma Derneği Başkanı Tamer Sivri'nin girişimleriyle grupların kaldığı Karacaali Spor ve İzcilik kampına gelen Prof. Dr. Ertuğrul Sabah başkanlığındaki Ege Üniversitesi Diş Hekimliği Fakültesi Ege Ağız Diş Sağlığı ve Diş Hekimleri Derneği'ne mensup 14 diş hekimi Cumartesi günü tam gün çocukların ağız ve diş bakımlarını yaptılar. Derneğin "Çocuklarımız için elele" sloganıyla yurdun özellikle kuş uçmaz kervan geçmez bölgelerindeki çocuklara hizmet götürdüklerini söyleyen Prof. Dr. Ertuğrul Sabah, *"Türkiye içinde yaklaşık 15 bin kilometre yol kat ederek bir çok ilde özürlü ve engelli çocuklara hizmet götürdük, bunun yanında yatılı bölge okullarına giderek çocukların ağız ve diş bakımlarını yaptık. Biz sivil toplum örgütüyüz ve yaptığımız işlerden kesinlikle para talep etmeyiz"* dedi. Özürlü çocukların çürük dişlerini çeken, dolgu yapan diş hekimleri onların bağırmalarını büyük olgunlukla karşılayarak işlerini yapmaya çalışırken çocukları aileleri sakinleştirdi. İlçede bulunan bazı İlköğretim okullarından da öğrencilerin getirildiği diş ve ağız bakımında ayrıca özürlü çocuklara diş fırçaları hediye edilerek dişlerinin nasıl fırçalanması gerektiği diş hekimleri tarafından gösterildi.

BURSA KEBAP
HİZMETİNİZE AÇILDI
YILLARIN TECRÜBELİ SÜLEYMAN USTANIN
ELİNDEN KEBAP YEDİNİZ Mİ?

TADINA
DOYAMAYACAKSINIZ

Süleyman DERİN & Dursun ÇEVİK
Kumsal Sk. Körfez Apt. Altı
Emin Dalkıran Kordonu No:25
TEL: 0.224 512 29 67 - GEMLİK / BURSA

Sırası Geldikçe

İnan TAMER

Türkçe: Ses Bayrağımız

Geçen Perşembe günü gazetemizde yazdığım 'Eğitim Milli Olmalıdır' başlıklı yazımda Türkçe'nin yaygın şekilde, doğru olarak konuşulması ve yazım kurallarına uygun yazılmasını sağlayıcı bir eğitime önem verilmesinin gerektiğini, yabancı dilde konuşma ve yazmadan kaçınılması lazım geldiğini, ana ve ilk okullarda yabancı eseler yerine Türk eserlerinin sahnelenmesi, Türk şarkı ve türkülerinin söylenmesi gerektiğini dile getirmiştim.

TBMM'nde kurulan Türkçe'mizdeki bozulmayı araştıran Meclis Komisyonu'nun tespit ve önerilerini içeren, *"Yabancı dille eğitimden ve sınavlarda test yönteminden vazgeçilmeli Eurovision Şarkı Yarışmasına mutlaka Türkçe eserle katılınmalı. Yabancı tabelaya yüksek vergi getirilmeli. Medya kuruluşlarının adları Türkçeleştirilmeli. Spiker, haber ve program sunucuları, Türkçe yeterlilik belgesine sahip olmalı. Çocuk programları ve bu programlardaki kahraman adları Türkçeleştirilmeli. Reklamlarda, yabancı kökenli kelime ve adlara yer verilmemeli. Alfabede bulunmayan harf ve işaretler, işyeri adlarında da yer almamalı. Bilgisayar, internet ve cep telefonu dili Türkçe olmalı. Spor terimleri Türkçeleştirilmeli. Türk coğrafyasında Türkçe eğitim yapan okullar desteklenmeli. Öğretmenler Türkçe dil yeterlilik sınavına tabi tutulmalı; başarılı olanlar ödüllendirilmeli. Nasreddin Hoca, Deli Dumrul, Keloğlan gibi kahramanlarla ilgili çizgi film ve programlar hazırlanmalı. Kitap sevgisi ve kitap kullanma becerisi kazandırmak için karnelere kitap kullanma notu konulmalı. Ders kitaplarının içinde imla kılavuzu ve sözlük de yer almalı."* doğrultusundaki komisyon tespit ve önerileri 22 Temmuz seçimleri sonrası oluşacak TBMM'nce yasalaştırılıp, Türk dili korunmalıdır.

Çünkü, Türkçe'miz ses bayrağımızdır. Varlığımızın timsalidir.

Dünya var oldukça yankılanacaktır!

Mecliste 2 istifa 1 katılım

Meclis aritmetiğinde değişiklik. AKP Edirne Milletvekili Ali Ayağ ile Anavatan Bitlis Milletvekili Edip Safter Gaydalı, partilerinden istifa etti. Amasya Bağımsız Milletvekili Hamza Albayrak ise Anavatan Partisi'ne katıldı. AKP Edirne Milletvekili Ali Ayağ, istifa dilekçesini Meclis Başkanlığı'na gönderdi. Ayağ, kararının gerekçelerine dair açıklamayı daha sonra yapacağını söyledi. Böylece AKP'nin Meclis'teki sandalye sayısı, 352'ye düştü. İkinci istifa haberi ise Anavatan Partisi'nden geldi. Bitlis Milletvekili Edip Safter Gaydalı, partisinden istifa etti. Gaydalı'nın istifasıyla, Anavatan Partisi'nin milletvekili sayısı 19'a indi. Ancak ilerleyen saatlerde Amasya Bağımsız Milletvekili Hamza Albayrak, Anavatan Partisi'ne katıldı. Böylece, Gaydalı'nın istifasıyla Meclis'te grup kurma hakkını kaybeden Anavatan Partisi, Albayrak'ın katılımıyla tekrar 20 milletvekiline sahip olarak grup kurma hakkını elde etti. Son duruma gore Meclis'te bagımsız milletvekillerinin sayısı ise 14 oldu.

Mumcu'dan Yılmaz'a özür

Anavatan Partisi Genel Başkanı Erkan Mumcu, eski Başbakan lardan Mesut Yılmaz hakkında yaptığı benzetme nedeniyle özür diledi. Anavatan Partisi Genel Başkanı Erkan Mumcu, Türkiye'nin önemli bir fırsatı kaçırdığını belirterek, "Sayın Ağar ve Benim Türkiye'ye özür borcumuz var" dedi. Mumcu, eski Başbakanlardan Mesut Yılmaz'ın kendisiyle ilgili açıklamalarına karşılık bir soru üzerine, Mesut Yılmaz'la Abdullah Öcalan'ı karşılaştırdığı konuşması için de özür diledi. Mumcu, *"Başta hak sahibi olmak üzere bu beyanımdan incinen herkesten özür diliyorum. Öfke içinde söylediğim sözler sırasındaki öfkem doğruydu. Öfkemde haklıydım ama sözlerimde haklı değildim. Bunun için başta hak sahibi olmak üzere, isim vermek istemiyorum çünkü yeni bir tartışma yaratmak istemiyorum. Evet başta bu insan olmak üzere incinen herkesten özür diliyorum."*

Güne Bakış

Kadri GÜLER
kadri_guler@hotmail.com

Kime yarar?

Sağda birlik sağlanmaması kime yarar?

Tabiiki iktidardaki partiye..

Mehmet Ağar ne yapmak istiyor?

22 Temmuz seçimlerinde partisi barajı aşamazsa bunun vebali kimde olur?

Bu birlikteliğin bozulmasında Mehmet Ağar'ın Mesut Yılmaz'ı aday göstermek istemesine, Erkan Mumcu'nun itirazının yattığı ileri sürülüyor.

Mesut Yılmaz, partisini 2002 seçimlerinde bitiren bir lider. Şimdi ne oldu da bir kurtarıcı gibi yine siyasi hayata dönmek istiyor.

Hep yazıyorum, ne çekiyorsak bu tip liderlerden çekiyoruz.

Başımıza musallat olan bu siyasiler, ölesiye kadar siyasetle uğraşmak istiyorlar.

Yenilmek nedir bilmiyor, her yenilgiden sonra hiçbirşey olmamışcasına yeniden başlı yorlar.

Sağda birlik sağlanmalıydı.

Solda seçime kadar kurulan ittifak sürmeli..

Seçimleri şurada ne kaldı ki?

Ama, iktidarı elinde bulunduran siyasi parti 33 bin sağlık personeli alımı için kolları sıvadı.

Üniversite hastanelerini giderayak SSK'lıya açtı. Sünnet parası, ambulans parasını bile devlete ödeteceğini açıkladı.

Anayasa'da istediği gibi değişiklikler yaptı. Bunun için ANAP'dan destek aldı ama ANAP'a verdiği sözü tutmayarak 'referandum' konu sunu öne çekti.

Bütçesi açık vermesine karşın, seçim yatırımı olsun diye bazı urunlerin KDV oranları nı yüzde 18'den 8'e indirdi.

Seçime kadar bunların arkası geleceğe benziyor.

Öte yandan Borsa'da yabancı payı yüzde 70'e çıkmış.

Bankalardaki yabancı payı yüzde 50'leri aşmış.

Ne çıkar diyemeyiz.

Türkiye ekonomisi bu iktidar döneminde yabancılara peşkeş çekiliyor.

Boylesi bir ortamda seçimlere gidiyoruz.

Muhalefet aklını başına derlemezse, seçimlerden sonra yine istikrarsız ve devletiyle kavgalı bir iktidar sürer gider.

Sağda da solda da siyasiler akıllarını başına devşirmelerinin zamanı çoktan geçti.

Son pişmanlık bir işe yaramaz.

ELEMAN ARANIYOR

Fabrikamızın üretim bölümünde çalıştırılmak üzere "Endüstri Meslek Lisesi veya Teknik Meslek Lisesi" mezunu personeller alınacaktır.

EFENDİOĞLU

Tel : 586 00 08 (Dahili : 113)

'Gemlik Körfez' internette
www.gemlikkorfezgazetesi.com

OKS izni bugün başlıyor

Ortaöğretim Kurumları Öğrenci Seçme ve Yerleştirme Sınavı'na (OKS) girecek ilköğretim son sınıf öğrencilerinin sınav izni bugün başlıyor. İlköğretim son sınıf öğrencileri, sınavlara psikolojik olarak daha rahat girmelerinin sağlanması ve motivasyonlarının artırılması ve stresten uzak kalmaları amacıyla OKS'nin yapılacağı 10 Haziran Pazar gününe kadar izinli sayılacaklar.

Bu öğrenciler, 11 Haziran Pazartesi gününden itibaren, ilköğretim okullarının yaz tatiline girecegi 19 Haziran kadar eğitime devam edecekler. Lise son sınıf öğrencileri ise 8 Haziran Cuma gününden itibaren ÖSS'nin yapılacagı 17 Haziran Pazar gününe kadar izinli sayılacaklar. Lise son sınıf ogrencileri, 18 ve 19 Haziran günlerinde okula devam edecekler.

Yüksek lisansa giriş puanı yükseldi

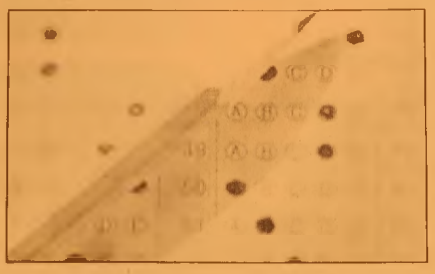

Lisansustu Eğitim ve Öğretim Yonetmeliği'nde degişiklik yapıldı. Resmi Gazete'de yayımlanarak yururluğe giren degişikliğe gore, yüksek lisans programına başvurabilmek için ÖSYM tarafından merkezi olarak yapılan Akademik Personel ve Lisansustu Egitim Giriş Sınavından (ALES) başvurduğu programın puan turunde 55 standart puandan az olmamak (onceki düzenlemeye gore, yururlukten kaldırılan Lisansustu Eğitim Giriş Sınavı'ndan (LES) 45 puan almak gerekiyordu) koşuluyla ilgili senatoca belirlenecek ALES standart puanına sahip olmak gerekecek. Yuksek lisans programlarına öğrenci kabulünde, ALES puanının yanı sıra gerekirse, lisans not ortalaması ve mülakat sonucu da değerlendirilebilecek. Bu değerlendirmeye ilişkin hususlar ile başvuru için adayların sağlaması gereken diğer belgeler (referans mektubu, neden yüksek lisans yapmak istediğini belirten kompozisyon, uluslararası standart sınavlar vb.) ve hangi duzey de yabancı dil bilgisi gerektigi, ilgili senato tarafından düzenlenen yonetmelikle belirlenecek.

Türkiye kişi başına gelirde sondan beşinci

Türkiye, içinde OECD ülkelerinin olduğu toplam 30 ülke içinde kişi başına düşen milli gelir de cari fiyatlarla sondan beşinci sırada yer aldı.

Uluslararası Para Fonu (IMF) kaynaklarından yapılan belirlemeye gore, Turkiye kişi başına düşen milli gelirde 30 ülke arasında sondan beşinci sırada yer alıyor. Türkiye'nin geçen yıl 5 bin 408 dolar olan kişi başına milli gelir tutarı 2007 yılı için 5 bin 882 dolar ve 2008 yılı için de 6 bin 113 milyon dolar olarak tahmin edildi. Bu kapsamda Turkiye' de yaşayan bir kişinin 1 yıl içinde 231 dolar zenginleşmesi öngörülüyor. Turkiye 2010 yılı için kişi başına dusen milli gelir tutarını 10 bin dolara çıkarmayı hedefliyor.

BİR TÜRK BİR HINTLI'DEN 6.7 KAT ZENGİN

Hindistan en duşuk kişi başına milli gelire sahip ülke konumunda buluyor. Hindistan'ın 2006 yılındaki kişi başına duşen milli geliri 797 dolar seviyesinde bulunuyordu. Gelecek yıl için ise bir Hindistanlı'nın gelirinin 871 dolar olması bekleniyor. Bu kapsamda 2007 yılı için bir Türk bir Hindistanlı'dan 6.7 kat zengin bulunuyor. Hindistan'da kişi başına düşen milli gelirin 2008 yılında 942 dolara yukselmesi öngörülüyor. Hindistan'dan sonra en yoksul ülke ise 2007 yılı için 2 bin 310 dolar ve 2008 yılı için de 2 bin 574 dolar kişi başı milli gelirle Çin izliyor. Çin'in geçen yılın kişi başı geliri 2 bin 1 dolar seviyesinde bulunuyordu. Kişi başına duşen milli gelir tutarı 2007 yılı için 2 bin 649 dolar olarak öngorulen Ukrayna için 2008 yılındaki bu tutar 2 bin 987 dolar olarak tahmin edildi. En yoksul 4'üncü ülke ise Bulgaristan oldu.

TÜRKİYE'NİN EN KALİTELİ ve EKONOMİK DAVETİYELERİ EN UYGUN FİYATLARLA ...

EN ÖZEL ve GÜZEL GÜNLERİNİZ İÇİN...

1 GÜNDE DAVETİYE BASILIR

Renkli, siyah beyaz her türlü baskı işleri
Fatura & İrsaliye & El İlanı & Broşür & Kartvizit
Kaşe & Cilt & Kitap & Dergi & Katalog basımı

34 YILLIK TECRÜBEMİZ İLE HİZMETİNİZDEYİZ

Körfez Ofset

MATBAACILIK - YAYINCILIK - REKLAMCILIK

İstiklal Cad. Bora Sok. Akbank Aralığı No : 3/B GEMLİK Tel : (0.224) 513 96 83 Fax : (0.224) 513 35 95

Sezer; 'Bize kurşunlar düştü"

Demokratik Sol Parti (DSP) Genel Başkanı Zeki Sezer, CHP listelerinden aday olacak DSP kökenli isimler konusunda çalışma yapmalarının doğru olmayacağını belirterek, *"Temenniler var, seçime giren CHP. Onlar da sanırım gerekli değerlendirmeyi yapacaktır. Ama herhalde DSP'ye kurşunlar düşüyor"* dedi.

CHP-DSP işbirliği konusunda "Yapmamız gerekeni yaptık" diyen Sezer, "Yapılması gereken buydu" diye konuştu.

Sezer, DSP'nin seçime girmediğini hatırlatarak, milletvekili sıralaması çalışması yapmalarının bu nedenle doğru olmadığını söyledi.

Sezer, sözlerini şöyle sürdürdü:

"Temenniler var, seçime giren CHP. Onlar da sanırım gerekli değerlendirmeyi yapacaktır. Ama herhalde DSP'ye kurşunlar düşüyor. Sana sevdanın yolları, bana kurşunlar. Kaya han'ın şarkısı vardır

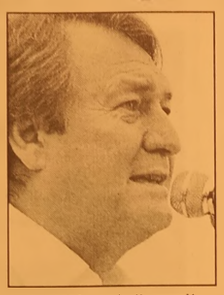

ya, artık çok önemli değil. Türkiye için yeterli bir açılım sağladığımızı düşünüyorum. Türkiye'nin önünü açtığımızı düşünüyorum. Türkiye'de siyasetin sadece partisel, koltuksal hırslarla yapılmadığını gösterdik."

VATAN GÖREVİ YAPTIK

Türkiye'nin içinde bulunduğu sıkıntılar nedeniyle diyalog ve uzlaşının önemli olduğuna dikkat çeken Sezer, böyle bir dönemde DSP olarak "vatan" görevi yaptıklarını söyledi.

Sezer, CHP ile ittifak değil işbirliği yaptıklarının altını çizerken, şöyle dedi:

"Bu ittifak değil, ittifaklar yasal olsaydı bir çok sorun çok daha kolay çözülürdü. İttifaklar batı ülkelerinde iyi işler yapıyor. Ama ne yazık ki, demokrasisi iyi işleyen batı ülkelerinde ittifaklar bir kurum olarak, yasal bir kurum olarak önemli şeyler yaparken, Türkiye'de ittifaklar yasak kılınmış. Türkiye'de kendini önde gören partiler başkalarına hayat hakkı tanımamanın kendileri açısından yeterli bir yol olarak görmüşler. Bugün ittifaklar yasak olmasaydı. İttifakla seçime gidilebilseydi siyasette normalleşme çok daha kolay sağlanabilirdi. Her parti kendi oyunu alırdı bir oy da boşa gitmemiş olurdu. Bunu yapamayınca DSP'ye vatan görevi düştü."

Sezer, ittifaklar konusunda CHP Genel Başkanı Deniz Baykal'la mutabakata vardıklarını ve CHP'nin parlamentoda çoğunluk olması durumunda ittifakların önünü açacak yasal düzenlemelerin yapılacağını söyledi

Referandum süresi 45 güne indi

Anayasa değişikliklerinin halkoyuna sunulması için öngörülen 120 günlük sürenin 45 güne indirilmesini öngören yasa teklifi, TBMM Genel Kurulunda kabul edilerek yasalaştı.

Yasaya göre, halkoyuna sunulmak üzere Resmi Gazete'de yayımlanan Anayasa değişikliklerinin halk oylamasına sunulması için öngörülen 120 günlük süre, 45 güne indiriliyor. Böylece halkoylaması, Anayasa değişikliğinin Resmi Gazete'de yayımını takip eden 45. günden sonraki ilk pazar günü yapılacak.

Yabancı ülkelerdeki vatandaşlara halkoylaması için verilen 40 günlük süre 10 güne indiriliyor. Yüksek Seçim Kurulu (YSK), gerektiğinde bu süreyi kısaltabilecek. Halkoylamasıyla ilgili olarak kanunlarda yer alan bütün süreleri gerektiğinde kısalta rak, tespit ve ilan etmeye YSK yetkili olacak. Böylece YSK, halkoylamasının 22 Temmuz'daki genel seçimle birlikte yapılmasına karar verebilecek. YSK, halkoylamasında kullanılacak birleşik oy pusulalarını gerektiğinde uygun göreceği il seçim kurulları aracılığıyla bastırmaya ve sandık kurullarına gönderilecek oy pusulalarının, ihtiyacı dikkate alarak uygun göreceği adetlerle paketlenmesine karar vermeye yetkili olacak.

Türkiye Millet Meclisi tatile girdi

Türkiye Büyük Millet Meclisi dün tatile girdi.

Danışma Kurulu'nda alınan tatil kararı, Genel Kurul'un onayına sunuldu. Buna göre, Meclis Genel Kurulu, dün gündeminde bulunan altı tasarı ve teklifi görüştükten sonra çalışmalarını tamamlayacak. Meclis, 22 Temmuz 2007 Pazar günü

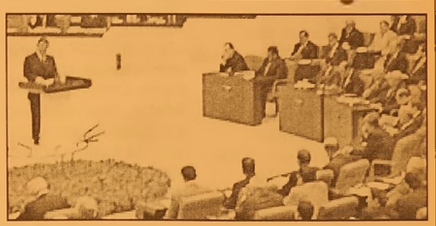

yapılacak genel seçimin kesin sonuçlarının, Yüksek Seçim Kurulu'nca ilan edilmesinden sonraki 5'inci gün saat 15.00'te toplanmak üzere kapanacak.

GÜLLÜ YAPI

HER TÜRLÜ
BOYA ve HIRDAVAT MALZEMELERİ

Hasan GÜLLÜ

* Filli Boya
* Jotun - Deniz Boyaları
* İzolasyon
* Hırdavat
* Nalbur
* Sıhhi Tesisat
* Aksesuar
* Bilimum İnşaat Malzemeleri

EV ve İŞYERLERİNE
BOYACI TEMİN EDİLİR.

Hamidiye Mh. Gazhane Cad. No: 41 /A Gemlik / BURSA
Tel: (0.224) 513 32 32 - Fax: (0.224) 513 35 75

Meclis'de yine gerginlik

Hatay Bağımsız Milletvekili Mehmet Eraslan'ın, Anayasa değişikliklerinin halkoyuna sunulma süresini 120 günden 45 güne indiren yasa teklifinin görüşmeleri sırasında CHP'ye yönelik sözleri ger ginliğe neden oldu. Genel Kurulda yasa teklifinin tümü üzerin deki görüşmelerde söz alan Eraslan, Cumhuriyet tarihinde ilk defa millet iradesiyle oluşmuş Mecli sin cumhurbaşkanını seçemediğini söyledi. Siyasi partilerin ve siyasetçilerin, ken di mensubu oldukları Meclisin cumhurbaşkanı seçmemesi için Genel Kurula girmediklerini ileri süren Mehmet Eraslan, "Bu, Türk demokrasisi adına büyük bir ayıptır. Türk milleti, ülke adına büyük bir ayıptır" diye konuştu. CHP'lilerin tepki göstermesi üzerine, bağımsız milletvekili olarak cumhurbaşka nı seçim sürecine ilişkin görüşlerini açıkladığını ifade eden Eraslan, CHP'yi, cumhurbaşkanı seçi miyle ilgili Anayasa Mahkemesine yaptığı başvurudan dolayı eleştirdi.

"Mustafa Kemal Atatürk, bugün olsaydı, CHP yönetimini sizden alırdı" diyen Eraslan, muha lefetin, Anayasa değişikliğine ilişkin yasa lara da katkı sağlamadığını savundu. Hatay Bağımsız Milletvekili Eraslan, 22 Temmuz seçimleri dolayısıyla sandık seçmen listelerinin güncelleştirildiğini, sandık kurullarının oluşturulduğunu, bu nedenle 120 günü beklemeye gerek olmadığını kaydetti. CHP'li milletvekillerinin, "yürü" di yerek yuhaladıkları Eraslan da karşılık verince gerginlik yaşandı. Gerginliğin artması üzerine TBMM Başkanvekili İsmail Alptekin, birleşime ara verdi. CHP'li milletvekilleri, verilen arada yerlerin den kalkarak, Eraslan'ın üzerine yürüdü. TBMM İdare Amiri Feyzi Berdibek, AK Parti Grup Başkan vekili Eyüp Fatsa ve bazı AK Parti milletve killeri araya girerek, Mehmet Eraslan'ı salondan dışarı çıkardı. Bu sırada, CHP Balıkesir Milletvekili Ali Kemal Deveciler'in Meclis gündem kitapçığını Eraslan'a doğru fırlattığı görülürken, Eraslan'ın peşinden kulise gitmek için hamle yapan CHP Afyonkarahisar Milletvekili Halil Ün lütepe ise tökezleye rek yere düştü. Genel Kurula verilen aranın ardından kürsüye gelen CHP Malatya Milletvekili Muharrem Kılıç, gerginlik yaşanmasında, konuşmacıya müdahale etmeyen Başkanve kili İsmail Alptekin'in de sorumluluğu olduğunu öne sürdü

"Türk ordusu kuvvet kullanmasın"

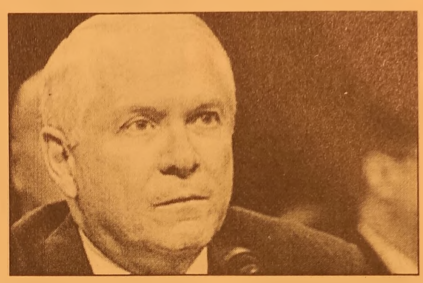

ABD Savunma Baka nı Robert Gates, "Türk Ordusu Kuzey Irak'ta kuvvet kullanmasın" dedi. Gates, Singapur'da katıldığı güvenlik top lantısına ilişkin dü zenlediği basın top lantısında, "Ayrılıkçı Kürtler konusunda Türkiye ile birlikte çalışmayı ve Türki ye'nin emniyetini muhafaza gayretlerini desteklıyoruz. Ancak Türkiye'nin Kuzey Irak'a tek taraflı müdahalesi gerilimi artırır" diye konuştu. "Türkiye'nin Kürt terörizmi hususunda hakiki kaygıları var dır. Türkiye ile bu sorunda Türkiye'nin kendi toprakları içinde denetimi sağlaması hususunda ortak çalışmaları mız sürmektedir" diyen Gates, "ABD'nin askeri çözüm dışındaki tel kininin Ankara tara fından dikkate alınıp alınmadığının" sorulması üzerine, "Zanne derim" cevabını verdi. Gates, "Türk yetkilileriyle görüş melerimiz devam edi yor ve özel temsilci miz (emekli General Joseph Ralston) soruna derinden muhatap" dedi

BAY MUSTAFA ÖZALP EMLAK'TAN

Her Çeşit Emlak Alım, Satım ve Kiralama Hizmetleri

Daire, Zeytinlik, Villa, Dükkan, Arsa, Arazi

TAPU TAKİP İŞLERİ YAPILIR

ACİL SATILIK ve KİRALIKLARINIZ İÇİN BİZİ ARAYINIZ

120 m2 3 + 1 SATILIK LÜX DAİRE

Kayhan Mahallesi'nde denizi gören 3 oda 65 m² SATILIK DAİRE

Manastır Dilek Sitesi'nde SATILIK LÜX DAİRE Denizi gören, 3+1, 140 m²

Balıkpazarı'nda 115 m2 2+1 Satılık Daire

3 Ayrı Daireli Müstakil Ev (Bahçe İçinde)Yeni Devlet Hastanesi Altı

Eski Pazar Cad. 100 m2 Dükkan, Serçe Sokak 54 m2 2 dükkan

Bağ-Kur Sanayi Sitesinde 185 m2 çekme katlı, içindeki yeni atari makineleriyle satılık dükkan. Önünde 115 m2 Bahçeli

K.Kumla'da Ayazma Mevkii 6 Dönüm Zeytinlik

Trafik, Kasko Dask, Acıbadem Sağlık ve

Her Türlü Sigorta İşlemleri ve Doğalgaz Poliçesi Yapılır.

ŞEKER SİGORTA

Macide ÖZALP

Tel : 513 24 74 Fax: 514 10 21

Genelkurmay Başkanlığı açıktan memur alacak

Genelkurmay Başkan lığı karargahı ile bağlı birlik ve kurumlarında istihdam edilmek üzere açıktan atama yoluyla 291 memur alınacak. Genelkurmay Başkan lığının konuya ilişkin duyurusuna göre, memur alımı, "Milli Savunma Bakanlığı, Genelkur may Başkan lığı ve Kuvvet Komu tanlıklarında İlk Defa Devlet Memurluğuna Atana caklar İçin Yapılacak Sınavlar Hakkında Yönetmelik" hükümleri doğrultusunda 657 Sayılı Devlet Memur ları Kanunu'na tabi olacak şekilde gerçekleştirilecek. Başvuruların 11-12-13 Haziran 2007 tarihlerinde 10.00-16.00 saatleri arasında Gazi Orduevi Müdürlüğüne (Atatürk Orman Çiftliği/Ankara) şahsen yapılması istendi. Posta ile veya diğer şekillerde yapılacak başvurular kabul edil meyecek. Son başvurular, 13 Haziran 2007 Çarşamba günü saat 16.00'ya kadar alınacak.

GENEL KURUL İLANI

GEMSAZ CAMİ YAPTIRMA YAŞATMA ve KORUMA DERNEĞİ BAŞKANLIĞINDAN

Olağan ilk genel kurulumuz aşağıda belirtilen gündem ile 24 Haziran 2007 Pazar günü saat 14.00'de Ata Mahallesi Gemsaz Mevkii 108 Sokak Bila No'daki dernek odasında (cami bitişiği) yapılacaktır.

Çogunluk sağlanmadığı takdirde toplantı 1 Temmuz 2007 tarihinde aynı yer ve saatte yapılacaktır.

GEÇİCİ YÖNETİM KURULU

GÜNDEM :

1- Açılış
2- Geçici yönetim kurulunun faaliyet raporunun ve gelir giderlerinin okunması
3- Geçici yönetimin ve gelir giderlerinin ibrası
4- Yönetim kurulunun seçilmesi
5- Denetim kurulunun seçilmesi
6- Tüzüğümüzün 7. maddesinde yazılı genel kurul toplantı tarihinin Kasım ayından Temmuz ayına alınması
7- Dilek ve temenniler.
8- Kapanış.

'Gemlik Körfez' internette

www.gemlikkorfezgazetesi.com

Siz de geleceğimize bugünden el koyun
Çunku toprak yoksa geleceğimiz yok...
EL KOYUN
Avea, Telsim ve Turkcell hattınızdan 3464'e mesaj atın.

EL KOYUN T MA

www.elkoyun.com

Türkiye ile Rusya kaçakçılığa karşı işbirliği yapacak

Türkiye ve Rusya Federasyonu Gümrük teşkilatları, özellikle uyuşturucu kaçakçılığına karşı ortak mücadele kararı aldı.
Gümrük Müsteşar Vekili Bülent Ertem, yaptığı açıklamada, Gümrük Müsteşarlığı İle Rusya Federal Gümrük İdaresi arasında yapılan görüşmeler sonucunda ortak bir protokol imzalandığını belirtti.
Ertem, "Geçtiğimiz hafta tamamladığımız görüşmeler sonucunda özellikle uyuşturucu madde kaçakçılığına ortak mücadele yürütme kararı aldık. Bu konuda bilgi paylaşımı ve ortak operasyonlar dahil her türlü işbirliğini yapacağız" dedi. Protokole göre. Karadeniz'deki limanlar üzerinde kaçakçılığa karşı denetimlerin arttırılacağını kaydeden Ertem, gerekli çalışmaların yapılması için önümüzdeki aylarda iki ülke gümrük yetkililerinin yeniden bir araya geleceğini bildirdi. Ertem, kaçakçılığın önlenmesi amacıyla diğer komşu ülkelerle de işbirliği çalışmaları yaptıklarını kaydederek, uyuşturucu ve mal kaçakçılığına karşı topyekün mücadele etmede kararlı olduklarını ifade etti. Rusya Federal Gümrük İdaresi ile yapılan görüşmelerde iki ülke arasında kurulması planlanan "yeşil koridor" sistemini de ele aldıklarını belirten Gümrük Müsteşar Vekili Ertem, sistem ile Türk ihraç ürünlerinin Rusya pazarına daha rahat girmesinin amaçlandığını söyledi

ÇİZİYORUM

Barış Güler'in kaleminden

7 YAŞ

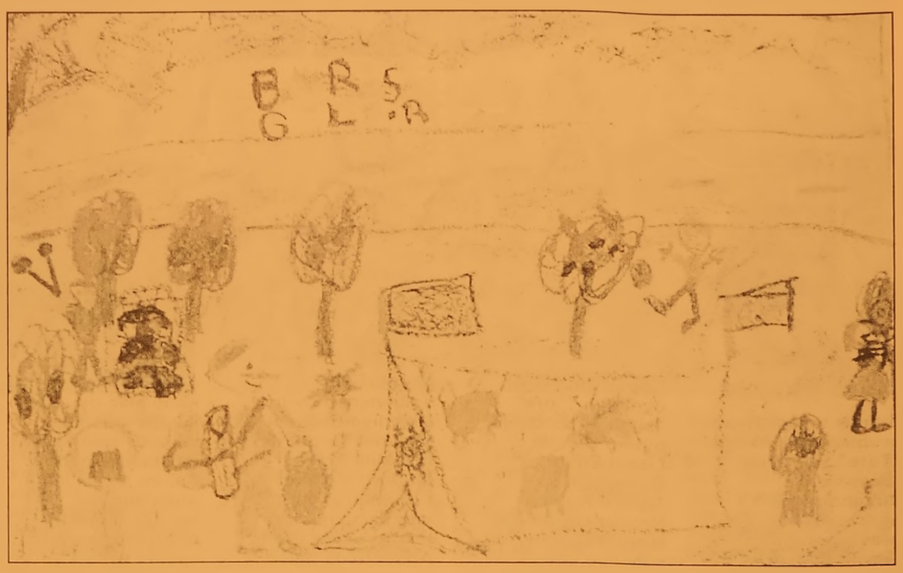

ÖZGÜR TİCARET

OSCAR SU ANA BAYİ
HABAŞ YETKİLİ BAYİ

EVLERE FABRİKALARA ve İŞYERLERİNE ÇOK UYGUN FİYATLARLA DAMACANA SU VERİLİR

TALİ BAYİLİKLER VERİLECEKTİR

KANSOROJEN MADDE İÇERMEZ
BEĞENMEDİĞİNİZ TAKTİRDE İADE ALINIR
HER MARKA DAMACANA İLE DEĞİŞTİRİLİR.
E.Dinçer Mh. Dere Sk. Garaj Arkası Belediye Dükkanları
TEL: 0.224 513 40 95 - 513 0176
GSM: 0,555 350 52 41 - GEMLİK

ELEMAN ARANIYOR

Firmamızda çalıştırılmak üzere
Askerliğini yapmış
BAY ŞOFÖR ve BAYAN
TEZGAHTAR ARANIYOR
Adres: Gazhane Caddesi No: 11
YATAŞ BAYİİ
Tel: 514 78 77

KURBANLIK ve ADAKLIK

Kendi Özel besimiz Kurbanlıklarımızı Gemlik Belediye Mezbahasındaki Tesisimizden temin edebilirsiniz.

TESİSİMİZDE ÜCRETSİZ KESİM HİZMETİMİZ VARDIR

İsteyen müşterilerimizin Kurbanları uzman kasaplarımızla istenilen yerde kesilir.

BERKAY ET
Tel : 513 11 48 Cep Tel : 0.532 779 91 94

'Gemlik Körfez' internette
www.gemlikkorfezgazetesi.com

Eleman aranıyor

Gemlik'teki Mermer
Fabrikamızda calısacak
vasıfsız BAY ve BAYAN
Elemanlar alınacaktır.
Tel : (0.224) 513 47 39

eleman aranıyor

Akaryakıt
İstasyonunda çalışacak
bay - bayan aranıyor
Tel : 514 07 66
Yalova Yolu Deniz Zeytincilik yanı

ELEMAN ARANIYOR

4 YILLIK ÜNİVERSİTE MEZUNU,
İŞ DENEYİMİ OLAN
BAYAN MUHASEBE
PERSONELİ ARANIYOR
ÖZAY NAKLİYAT
Müracaat Tel: 519 01 73
Adres: Ata Mh. Gemsaz Mevki
Borusan Limanı - Gemlik / BURSA

Gemlik Lisesi öğrencileri 'Töre'yi oynadı

Seyfettin ŞEKERSOZ

Gemlik Lisesi Tiyatro grubu'nun oynadığı "Tore" adlı oyun izleyenleri düşündururken akılcı çozum arayışlarına itti. Turgut Ozakman'ın yazdığı ve 14 kişilik Tiyatro grubunun oynadığı "Tore" isimli iki perdelik oyunu Gemlik Lisesi Edebiyat Öğretmeni ve Tiyatro Kulubu Rehber Ogretmeni Hikmet Cerrah sahneye koydu. Belediye Kultur Merkezi'nde sahnelenen oyunu Belediye Başkanı Mehmet Turgut ile İlçe Milli Eğitim Muduru Mehmet Ercumen'in yanı sıra kalabalık bir tiyatro sever izledi. Anadolu'da halen uygulanmakta olan "Töre"yi konu alan oyunda iki aile arasında yıllardır suren kan davası işleniyor. Canını almak için pusu kurulan gencin kendisini öldurmek isteyen ailenin evine gelerek sığınması ve töre gereği misafir kabul edilen genç ile ailenin kuçuk kızı arasında başlayan temiz bir aşk konu ediliyor. Oyunda ayrıca gunumuzde sıkça rastlanmaya başlanan ve televizyon dizilerinde işlenen Töre'ye akılcı çozüm bulmanın yolları aranıyor. Gemlik Lisesi tiyatro kulubü ogrencilerinin başarıyla sahneledikleri oyunu izleyenler ayakta alkışladılar.

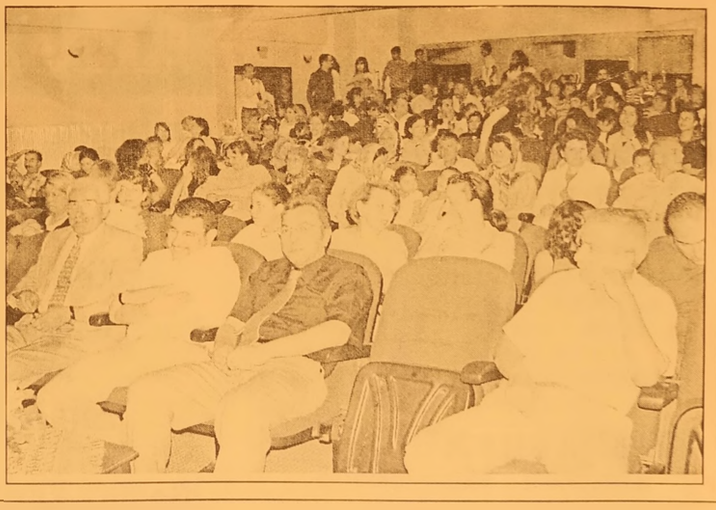

KAŞEDE BEKLEMEK YOK
KALİTELİ KAŞELER
UYGUN FİYATLARLA
1 SAATTE TESLİM EDİLİR

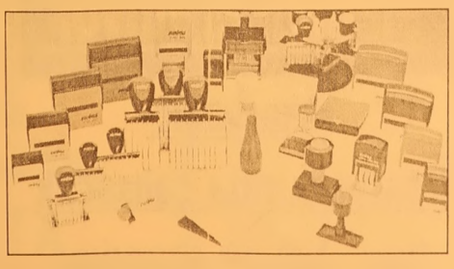

Körfez Ofset
MATBAACILIK - YAYINCILIK - REKLAMCILIK
İstiklal Caddesi Bora Sokak
No : 3/B GEMLİK
Tel : (0.224) 513 96 83 Fax : 513 35 95

Teleferik yaz sezonu açıldı

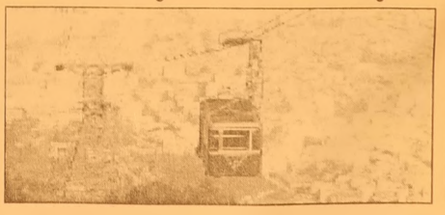

Bursa'da 44 yıldır Uludag'a kent manzaralı ulaşımı saglayan teleferik, yaz tarifesine başladı. Her yıl yerli ve yabancı binlerce turistin Uludag'a gitmek için tercih ettigi alternatif ulaşım aracı olmasının yanı sıra 2 bin 285 metre uzunluğu ile de Türkiye'nin en uzun hava hattı olma özelliğini taşıyan teleferik, kış süresince verdigi hizmete kısa bir bakım arasından sonra yaz sezonunu açtı.

Kaymakamlık Kupası Voleybol Turnuvası'nda heyecan başladı

GEMLİK GÜBRE VOLEYBOL TAKIMI

GEMPORT VOLEYBOL TAKIMI

Seyfettin ŞEKERSÖZ

Kapalı Spor Salonu'n da ilk turnuva başladı. 2007 yılı kamu kurum ve kuruluşları ile özel sektörler arası Kaymakamlık Kupası Voleybol Turnuvası'nda İlk maç Gemlik Gübre Voleybol Takımı ile 11 Eylül Voleybol Takımı arasında oynandı.

Kaymakam Mehmet Baygül'ün de katıldığı açılış maçında Gemlik Gübre Voleybol Takımı, 11 Eylül Voleybol Takımı'nı, GEMPORT Voleybol takımı da Şehit Etem Yaşar Voleybol takımını aynı skorlarla 3-0 yenerek turnuvaya moralle başladılar. Maçlar öncesinde konuşma yapan Kaymakam Mehmet Baygül, yıllardır özlemini çekilen salona nihayet kavuşmanın mutluluğunu yaşadıklarını belirterek *"Yapımında büyük katkıları olan başta Milletvekilimiz Altan Karapaşaoglu olmak üzere tüm siyasetçilere, kurum ve kuruluşlara teşekkür ediyorum. Gemlik daha güzel ve önemli yatırımlara layık bir ilçedir"* şeklinde konuştu. Turnuvanın ilk maçında görev alan başhakem Osman Öztürkmen ile yardımcısı İlçe Spor Müdürü Burhan Arıkan, masa hakemleri Büşra Uçar, İrem Sayışman, çizgi hakemleri Burçin Düzlü ve Eda Uzmezler'in idare ettiği maçta Gemlik Gübre Voleybol takımı 11 Eylül takımını 25-12, 25-16 ve 25-19'luk setlerle 3-0 yenmeyi başardı. Açılışın ikinci maçında ise GEMPORT ile Şehit Etem Yaşar takımları karşı karşıya geldi. Çekişme içinde geçen maçın setlerini 25-17, 25-19 ve 26-24 alan GEMPORT takımı maçı 3-0 kazanmayı başardı.

Halka açık turnuvanın ikinci maçlarında bu akşam saat 19.00 da Jandarma Komutanlığı ile Ali Kütahya İlköğretim takımları karşılaşırken ikinci maç saat 20.30 da Kaymakamlık ile Emniyet Müdürlüğü arasında oynanacak.

11 EYLÜL VOLEYBOL TAKIMI

ŞEHİT ETEM YAŞAR VOLEYBOL TAKIMI

Şampiyonluk düğümü çözülemedi 1-1

Seyfettin ŞEKERSOZ

Ikinci amator kume üçüncü grupta birincilik mücadelesi veren Oz Karadeni spor ile Kurşunlu Belediyespor yenişemeyerek 1-1 berabere kaldılar. Daha once oynanan maçta çıkan olaylar nedeniyle geniş guvenlik önlemlerinin alındığı karşılaşmada tatsız olay yaşanmadı. Averajle ilk iki sırayı alan Öz Karadenizspor ile Kurşunlu Belediyespor takımları taraftarlarının da desteğiyle maça iyi başladılar. Karşılıklı ataklarla geçen karşılaşmanın ilk yarısı golsüz kapandı. İkinci yarının 66'ncı dakikasında sol taraftan uzatılan pası iyi degerlendiren Serkan Kurşunlu Belediyespor'u 1-0 one geçirdi. Golden sonra rakip kalede ataklarını sıklaştıran Öz Karade nizpor 77 dakikada Musa'nın düşürulmesiyle penaltı kazandı. Penaltı atışını gole çeviren Zeynel takımını 1-1 berabere duruma getirdi. Maçın son dakikalarında Kurşunlu Belediyespor ceza sahasında yakaladıkları gollük pozisyonları değerlendiremeyen Öz Karade nizspor'un bir şutu direkten dönünce taraflar yenişeme yerek birer puana razı oldular. Üçüncü grubun liderliğini takımların son iki hattada oynayacakları maçlar belirleyecek.

SAHA : Gemlik Atatürk
HAKEMLER : Mehmet Efe (7) Eyüp Edizer (7) Ahmet Arslan (7)
ÖZ KARADENİZSPOR
Mehmet (4) Erkan (5) Gürcan (4) (Mustafa 4) Cem (5) Ferdi (5) Murat (5) Musa (6) Serkan (4) (Orhan 4) Coşkun (4) Zeynel (6) Mehmet Ayar (5)

KURŞUNLU BELEDİYESPOR : Alpay (4) Erol (3) (Seçkin 3) Serkan Keskin (4) Erdinç (4) Tezcan (5) Oğuz (5) Ali (4) (Soner 3) Sait (5) Emrah (4) Reyhan (6) Serkan Baytaş (5)
GOLLER : Dk. 66 Serkan (Kurşunlu Belediyespor) Dk. 76 Zeynel Pen. (Öz Karadeniz spor)

Yan hakeme itirazlarını sürdüren Kurşunlu Belediyespor hocası orta hakem tarafından polis nezaretinde saha dışına çıkartıldı

Sıcak hava besin zehirlenmesine yol açıyor

Kırıkkale Devlet Hastanesi Başhekimi Dr. Mehmet Öncel, vatandaşları yaz aylarında daha sık görülen besin zehirlenmelerine karşı uyardı. Vatandaşları besin zehirlenmelerine karşı uyaran Baş hekim Dr. Mehmet Öncel, "Besin zehirlenmeleri, halk sağlığını yakından ilgilendiren ve özellikle yaz aylarında artan yaygın rahatsızlıklardan biridir. Çoğunlukla hafif seyirli ve kısa süreli hastalıklar olmalarına karşın, zehirlenmeye yol açan besinler ve kişiyle ilişkili bazı faktörler, hastalığın zaman zaman daha ağır geçirilmesine ve hatta ölümcül sey retmesine yol açabiliyor. Besin zehirlenmelerine çogunlukla bakteri türü mikro organizmalar yol açıyor. Bu bakteriler, 5 ila 70 derece arasında ve daha çok oda sıcaklığı ve üzerindeki sıcaklıklarda çogalma egilimi gösteriyorlar. 70 derece ve uzerindeki sıcaklıklarda uygun süre ısıtma ve pastörizasyonla ölen bu tür organizmalar, asidik ortamlarda yani düşük nem, yüksek tuz ve şeker içeren gıdalarda ise çoğalamıyorlar" dedi Bir gıdada besin zehirlenmesine yol açan etkenlerin 3 şekilde oluştuğunu ifade eden Öncel, "Birincisi, gıdanın kendisi bu etkeni içerir. Özellikle hayvan kaynaklı gıdalar. Bunlar arasında da özellikle kümes hayvanları bu tür bulaşmada rol oynar. İkincisi de işlenmemiş gıdaya katılan maddeler nedeniyle bulaşma olabilir. Üçüncüsünde ise, gıdayı hazırlayan kişi veya gıdanın hazırlandıgı çevreden bulaşma olabilir" şeklinde konuştu

Sarımsağı çiğ yemeyin

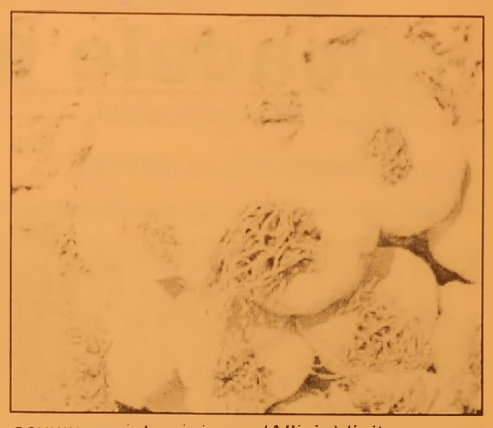

Gaziantep Üniversitesi (GAZÜ) Tıp Fakültesi Klinik Biyokimya Ana Bilim Dalı Ögretim Üyesi Prof. Dr. Nejat Yılmaz, sarımsagın, çig yenildiginde yarardan çok zarar verdigini ileri sürdü. Yılmaz, "Çig tüketilen sarımsaktaki 'Allicin' denen madde, kolesterol düşürme etkisi yanında, karaciger, mide, bagırsak sistemini tahriş edip, erkeklerde sperm hareketlerini yavaşlatmaktadır. Oysa dovülmüş sarımsak suda en az 10 ay kadar bekletildiğinde mucize bileşiği "S-Alilsistein (SAC)"açıga çıkmaktadır. Bu mucize madde karaciğeri koruyucu, savunma sistemini güçlendirici, kanseri önleyici ve tüm kemoterapatik ilaçların istenmeyen yan etkilerini azaltıcı etkiye sahiptir. Ayrıca bu yıllanmış sarımsak ekstraktı (AGE) kötü kokmayan gençlik iksiri gibidir" dedi Yağda eriyen sarımsak içeriğinin (Allicin) lipit düşürücü etkisinin yanı sıra aynı zamanda karaciğer hücrelerine karşı toksik etki yapabildiğini söyleyen Yılmaz, "Halbuki suda erir sarımsak içeriği (S-Alilsistein) sitotoksik olmadan tüm faydalı etkileri saglamaktadır" dedi.

'Gemlik Körfez' internette www.gemlikkorfezgazetesi.com

Türkiye'de 3,5 milyon astım hastası var

Türkiye'de astım hastası sayısının yaklaşık 3.5 milyon olduğu bildirildi. Elazığ Valiliği'nden yapılan yazılı açıklamada, dünyanın çeşitli yerlerinde gerçekleştirilen araştırmalarla hastalığın genel bir artış gösterdiği belirtilerek, Türkiye'de yaklaşık 3.5 milyon kişinin astım hastası olduğunun tahmin edildiği kaydedildi. Yapılan araştırmalarda, astımın yetişkinlerde yüzde 5, çocuklarda ise yüzde 5 ile 8 oranında görüldüğü, bu hastaların yaklaşık 2 milyonunun tedavi altında olduğu belirtildi. Astımın, hava yollarının mikrobik olmayan uzun süreli bir iltihabı olduğu bildirildi

GEMLİK REHBERİ

GEREKLİ TELEFONLAR	
İtfaiye	110
Polis İmdat	155
Jandarma İmdat	156
Jandarma K.	513 10 55
Polis Karakolu	513 18 79
Gar. Kom.	513 12 06

KAYMAKAMLIK	
Kaymakamlık	513 10 51
C.Savcılığı	513 10 53
C.Savcı Yrd.	513 29 54
Emniyet Müd.	513 10 28

ULAŞIM	
METRO	513 12 12
Aydın Turizm	513 20 77
Suzer Turizm	512 10 72
Kanberoglu-Esadaş	514 45 49
Anıtur	514 47 71
Kamil Koç	513 35 71

HASTANELER	
Devlet Hastanesi	513 92 00
SSK Hastanesi	513 23 29
Mer.Sag.Ocagı	513 10 68
Tomokay Tomografi	513 65 29

TAKSİLER	
Körfez Taksi	513 18 21
Çınar Taksi	513 24 67
Güven Taksi	513 32 40
Gemlik Taksi	513 23 24
Manastır Taksi	517 33 94

RESMİ DAİRELER	
TEK Arıza	513 20 66
TEK İşletme	513 45 03
Statyum	514 00 95
Orm.Böl.Şef.	513 12 86
Milli Eğt. Md.	513 11 74
Halk Kütüphane	513 13 53
Askerlik Şb.	513 10 57
Karayolları	513 13 08
Liman Baş.	513 11 33
Mal Müd.	513 10 95
Nüfus Md.	513 37 42
Özel İd. Md.	513 15 07
Tapu Sicl. Müd.	513 14 14
Müftülük	513 13 64
Gümrük Md.	524 85 86
Tekel Md.	513 10 42
Ver. Dairesi Md.	513 10 92
İlçe Tarım Müd.	513 10 45
İlçe Seç. Md.	513 77 77
Halk Eğitim Müd.	513 18 46

BELEDİYE	
Santral	513 45 21 -23
Başkanlık	513 45 20
Zabıta	513 24 32
Otobüs İşlet.	513 45 21-122
BUSKİ	514 57 96
İtfaiye	513 23 25
Muhasebe Md.	513 45 21 -182
Yazı İşl. Md.	513 45 21 -111
Su Arıza	Yalnyz 185

DENİZ OTOBÜSÜ	
Bursa	256 77 84
Mudanya	544 30 60
Yenikapı	(212) 516 12 12
Yalova	(226) 811 13 23
İDO İmam Aslan Dinlenme Tes.	513 23 94

VAPUR - FERİBOT	
Yalova	(226) 814 10 20
Topçular	(226) 363 43 19
Eskihisar	(262) 655 60 31

OTOBÜS	
Şehirlerarası	261 54 00
Otobüs Terminali	(18 Hat)

TÜP DAĞITICILARI	
Aygaz	513 12 95
Tekgaz	513 16 37
Ocakgaz	513 16 37
Ergaz	513 88 43
İpragaz	513 22 59
Habaşgaz	513 45 46
Yeni Likitgaz	513 65 00
BP Gaz	514 59 81
Bütünler Likitgaz	513 80 00
Akçagaz	514 88 70
Totalgaz	514 17 00
AKCAN PETROL	513 10 79
MAR-PET	513 30 33
TUNCAY OTO GAZ	513 14 25

NÖBETÇİ ECZANE

4 Haziran 2007 Pazartesi

KAHRAMAN ECZANESİ

D. Subaşı Mah. Çeşme Sok.

GEMLİK

Gemlik Körfez
GEMLİK'İN İLK GÜNLÜK SİYASİ GAZETESİ
YEREL SÜRELİ YAYIN
YIL : 34 SAYI : 2766
FİYATI : 0.25 YTL. (KDV Dahil)
Sahibi : Kadri GÜLER
Sorumlu Yazı İşleri Müdürü : Serap GÜLER
Haber Müdürü : Seyfettin ŞEKERSÖZ
İstiklal Cad. Bora Sok. No:3/B
Tel : 513 96 83 Fax : 513 35 95 GEMLİK
Yönetim ve Basım Yeri : KÖRFEZ OFSET
Matbaaclık-Yayıncılık-Reklamcılık Tesisi
İstiklal Cad. Bora Sok. No:3/B GEMLİK
(Dini bayram Günleri ve Pazar günleri yayınlanmaz)

Gemlikli olgunlar Merinos'ta mücadele ediyor

Seyfettin ŞEKERSÖZ

Bursa'da düzenlenen 21. Olgunlar Turnuvasına Hakan Ticaret olarak oluşturulan takımla katılan Gemlikli olgunlar ilk sekiz takım arasına kalmayı başardılar. 2 Mayıs'ta başlayan Olgunlar Futbol Turnuvası'na 18 kişiden oluşan Hakan Ticaret futbol takımının hedefi şampiyonluk olarak belirlendi. Maçlarının oynandığı Merinos stadında birbirinden zevkli ve heyecanlı karşılaşmalar izlenirken Gemlikli olgunların Çarşamba günkü rakipleri Uray Tekstil takımı oldu. Çarşamba günü saat 18.30 da karşılaşacakları rakipleri Uray Tekstil takımını yenmek için sahaya çıkacaklarını söyleyen Gemlikli olgunlar, rakiplerin güçlü olmasından çekinmediklerini belirterek *"Bizim hedefimiz turnuvada birinci olmaktır. Gemlikli olgunlar olarak ilçemizi burada centilmence en iyi şekilde temsil etmeye çalışıyoruz"* dediler.

DUYURU
GEMLİK GÜBRE SANAYİİ A.Ş.
PERSONEL ALIM İLANI

Gemlik Gübre Sanayii A.Ş.'ne ait Gübre Fabrikası'nın İşletme Bölümü'nde çalıştırılmak üzere aşağıda belirtilen özelliklere sahip personel alımı yapılacaktır.

- Askerliğini yapmış, deneyimli;
- Endüstri Meslek Lisesi'nin Kimya, Elektrik, Kaynak-Montaj,

Torna- Tesfiye bölümünden mezun teknik personel,

- İş makinesi operatörü (kepçe, dozer, portif, vinç operatörü) alınacaktır.

Son müracaat tarihi 15.06.2007 mesai bitimine kadar olup, başvuru formları *www.gemlikgubre.com.tr* adresinden ya da fabrika ana nizamiyeden temin edilebilir.

MÜRACAAT :
E- mail adresi : *bilgiişlem@gemlikgubre.com.tr*
Fax : (0224) 519 00 93 - 519 00 85
Ata Mahallesi Gemsaz Mevkii GEMLİK / BURSA
adreslerinden yapılacaktır.

MİZAN MÜHENDİSLİK'TEN
2 SÜPER AIRFEL KAMPANYASI
KOMPLE TESİSAT
PEŞİN FİYATINA 10 AY TAKSİTLE
Kayıt için lütfen irtibata geçiniz.
KAMPANYAMIZ STOKLARLA SINIRLIDIR.
KAMPANYA BİTİŞ TARİHİ: 15 HAZİRAN 2007

VARAN 1
Airfel Kombi
Airfel Petek (6mt)
Airfel vana 12 adet
Fırat folyolu boru tesisatı
Doğalgaz iç tesisat
3 yıl garanti
3.100.00 YTL

VARAN2
KLİMA ŞENLİĞİ BAŞLADI
AİRFEL KLİMALAR MONTAJ DAHİL
60.00- YTL'den başlayan taksitler
ARTIK KİMSE
KOMBİSİZ ve KLİMASIZ KALMASIN

Mak. Müh. Erdal DOĞRU
Mak. Müh. Bilal BİLİCİ
Mak. Y. Müh. Mahmut KÖKBIYIK

İstiklal Cad. No: 85 GEMLİK
Tel: 513 54 92 - Fax: 513 55 36

2006 - 2007'DE
2 & 5
DÜNYA TÜRKİYE
DERECESİ
2007-2008 KAYITLARIMIZ BAŞLAMIŞTIR
GEMLİK'TEN SERVİSİMİZ VARDIR

2006 - 2007 'de
Mevlana'nın İzinde Barış ve Hoşgörü Proje Olimpiyadı'nda DÜNYA 3. lüğü
Sanat Eğitim Proje Tasarım Olimpiyadı'nda TÜRKİYE 1. LİĞİ
3. Türkçe Organizasyon ve Kültür Şöleni'nde TÜRKİYE 3.LÜĞÜ

Özel yücebilgili İLKÖĞRETİM OKULU 1997 — 10. Yıl
"Bilgiyle Sevginin Kucaklaştığı Yer"
Adres : Radar Cad. No : 170 Yalova
Tel : 0 226 811 04 74

Sosyal Bilimler Olimpiyadı'nda
Proje Dalında GÜMÜŞ MADALYA
Forum Dalında GÜMÜŞ MADALYA
Takdim Dalında GÜMÜŞ MADALYA
www.yucebilgili.com

Kuruluş:1973
Gemlik Körfez
GEMLİK'İN İLK GÜNLÜK SİYASİ GAZETESİ
5 Haziran 2007 Salı www.gemlikkorfezgazetesi.com info@gemlikkorfezgazetesi.com 25 Ykr.

Akman Yapı Kooperatifi'nin yol sorunu Meclis'e geldi

Belediye Meclisi, Haziran ayı ilk toplantısında Fen İşleri ile vatandaşlardan gelen imarla ilgili öner geler görüşülmek üzere komis yonlara havale edildi. *Sayfa 4'de*

Siyasi partiler milletvekili aday listelerini Yüksek Seçim Kurulu'na teslim ettiler

Adaylar belli oldu

22 Temmuz 2007 günü yapılacak olan milletvekili genel seçimlerinde, Başbakan Recep Tayyip Erdoğan İstanbul'dan, CHP Genel Başkanı Deniz Baykal Antalya'dan, DP Genel Başkanı Mehmet Ağar Elazığ'dan, ANAP Genel Başkanı Erkan Mumcu Isparta'dan, GP Genel Başkanı Cem Uzan İzmir'den, HYP Genel Başkanı Yaşar Nuri Öztürk İstanbul'dan, MHP Genel Başkanı Devlet Bahçeli Osmaniye'den, BBP Genel Başkanı Muhsin Yazıcıoğlu bağımsız olarak Sivas'tan, DTP Genel Başkanı Ahmet Türk bağımsız olarak Mardin'den, SP Genel Başkanı Recai Kutan Malatya'dan, İP Genel Başkanı Doğu Perinçek İstanbul'dan adaylıklarını koydular. Eski başbakanlardan Mesut Yılmaz Rize'den bağımsız, Necmettin Erbakan Konya'dan aday oldular. Bursa'da, AKP Faruk Çelik'i, CHP Onur Öymen'i, DP Turhan Tayan'ı birinci sıradan listeye koyarken, Gemlikli aday adaylarından Mehmet Altan Karapaşaoğlu (AKP) ikinci, Emir Birgün (CHP) altıncı, Peyami Çağlar (DP) onuncu, Ali Osman Yavuz GP'den listelerde üçüncü sırada yer aldılar. Haberi sayfa 3'de

Güne Bakış

Kadri GÜLER
kadri_guler@hotmail.com

Asıl yarış şimdi başladı....

Beğensek de, beğenmesek de, Türkiye 22 Temmuz'da, erken milletvekili seçimle rine gidiyor.

Siyasi partilerin milletvekili adaylarının listeleri dün Yüksek Seçim Kurulu'na teslim edildi.

Liderlerin seçtiği listelerden oluşan adaylar, seçimlerden sonra bizim seçtiğimiz milletvekilleri diye vatandaşa yutturulacak.

Merkez sag partilerde tam bir kargaşa yaşandığı görüluyor.

DP için için fokurduyor.

ANAP, birçok ilde adaylarını belirleyeme di, ek süre içinde listeleri YKS'ye verecek.

Asıl yarış şimdi başladı.

Devamı sayfa 5'de

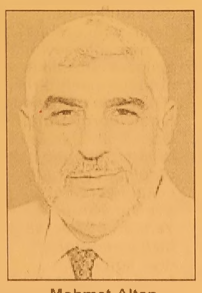

Mehmet Altan
Karapaşaoğlu AKP
Bursa 2. sıradan aday

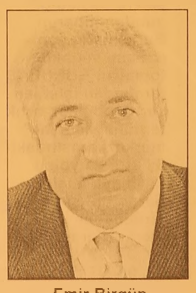

Emir Birgün
CHP Bursa
6. sıradan aday

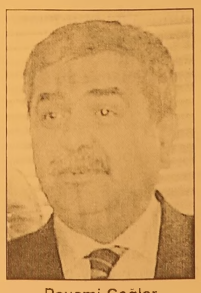

Peyami Çağlar
DP Bursa
10. sıradan aday

Ali Osman Yavuz
GP Bursa
3. sıradan aday

Tunceli'de karakola hain saldırı 8 şehit

Tunceli'nin Pülümür ilçesinde Kocatepe Karakoluna teröristlerce düzenlenen saldırıda 8 asker şehit oldu. Pülümür ilçesine 30 kilometre uzaklıktaki Kocatepe Karakolu'na teröristler tarafından bombalı ve uzun namlulu silahlarla yapılan saldırıda, 8 askerin şehit olduğu bildirildi. Saldırıda 6 askerin de yaralandığı kaydedildi. Yaralı askerlerin helikopterle Elazığ'a kaldırıldığı açıklandı. Bu arada, gasp ettikleri araçla karakola giren 2 teröristten birinin öldürüldüğü, diğerinin ise yaralı olarak kaçtığı öğrenildi.

Buluşma

Gürhan ÇETİNKAYA

Gizli eller neler yazıyor..

Akıl almaz işler oluyor..
Olana bitene yorum yapmak zor..
Türkiye üzerinde senaryolar yapılıyor..
DYP-ANAP Birleşmesi örneğin..
Dün gerçekleşti..
Sonrasında..
"46 ruhu yeniden can buldu.. Bilmem kaç yıllık hasret sona erdi.." falan gibi hamasi söylemler ruhlardan dillere döküldü..
Ama...
Ne olduysa..
Bugün birliktelik sona erdi..
Demek ki..
Dünden bugüne çok sıcak gelişmeler oldu ki...
46 ruhu yeniden geldiği yere döndü..
İçeride böyle şeyler yaşanırken dışarıda ...
Barzani....
Talabani...
Denilen buçuklar Türkiye'ye dil uzattılar..
Süleymaniye'de devriye gezen Türk unsurlarına denildiğine göre sözlü saldırıda bulundular..
ABD uçakları Güneydoğu semalarında sorti attılar..
Bizim dışişleri usulden bir notayla, kerhen uyarıyla işi hallettiler...
Türkiye Cumhuriyeti askeri...
Bugüne dek görmediği ve bilmediği davranışlarla karşılaşıyor..
Müsebbib kim.....
İş bilmez AKP iktidarı mı?
Yoksa..
Talabani'yle Barzani'ye kırmızı pasaport vererek onlara bir kimlik vecheden Turkiye'nin bugünlerini hazırlayan ve şimdi anıt mezarlarda yatan Türkiye mimarı mı?
Gerçi fark etmez...
Ha Ali Veli...
Ha Veli Ali..
Sonuçta....
Temel...
1946'da atıldı..
Abdülhamit'in torunları tarafından..
Gelenler taş üstüne taş koydular...
ABD'yle AB'nin yörüngesine oturdular..
Onların istediği yöne döndüler...
Şimdi Turkiye yol ayırımında...
Bugüne dek kendisine biçilen rolü ya iyi oynayacak..
Ya da...
Elinin tersiyle itecek...
Tıpkı Sevr'i yırtıp attığı gibi...
Eyyyy yüce sandık...
Sen bu kez her zamankinden daha büyük önem taşıyorsun..
Türkiye Cumhuriyeti'nin sürekliliğini senden çıkacak sonuçlar belirleyecek.
Umarım Türkiye Cumhuriyeti yurttaşları da bu önemin farkındadır..

KİRALIK DAİRE
KÜÇÜK KUMLA
ÖZ GÜZELYALI SİTESİ'NDE
KİRALIK DAİRE
Tel : 513 96 83 GEMLİK

Solaksubaşı, İktisatçılar toplantısına katıldı

İstanbul Üniversitesi, İktisat Fakültesi Mezunları Cemiyeti IMCF tarafından düzenlenen 'Dış Politakadaki Dönüşüm ve Türkiye'ye yansımaları" konulu oturuma İktisat Fakültesi mezunu olan Uluslararası Ticaret Odası ve Dış Ekonomik İlişkiler Kurulu Yönetim Kurulu üyesi Tevfik Solaksubaşı da katıldı.
İktisat Fakültesi Mezunları Cemiyeti' nin 31.nci İktisatçılar Haftası ile ilgili oturuma Türkiye Odalar Borsalar Birliği Başkanı Rıfat Hisarcıklıoğlu da katıldı.

Hisarcıklıoğlu toplantıda yaptığı konuşmada, "Günümüz dünyasında ülkelerin bayraklarını ordular değil, şirketleri taşıyor. Ordular ile değil, şirketlerle ülkeler ele geçiriliyor. Bu nedenle TOBB olarak müteşebbislerimizi dünyaya açılma konusunda cesaretlendiriyoruz. Hedefimiz, artık global Türk şirketlerinin mey dana getirmektir' dedi. Toplantıya eski bakanlar ve işadamları katıldılar.

Terminal hattına konfor geldi

Kent merkezi ile şehirlerarası otobüs terminali arasındaki seferler artık Büyükşehir Belediyesi'ne ait otobüsler tarafından gerçekleştiriliyor. Terminal binasının hizmete açıldığı 1997 yılından bu yana şehir merkezi ile terminal arasındaki yolcu taşımacılığının gerçekleştirildiği BOYKOOP'a ait otobüsler yerini Büyükşehir Belediyesi'nin konforlu araçlarına bıraktı. Şehir içi hatlarda sefere başladığı günden itibaren Bursalıların sempatisini ve takdiri toplayan BURULAŞ tarafından işletilen sarı otobüsler, artık terminal ile şehir merkezi arasındaki 8 hatta da yolcu taşımaya başladı. Sarı otobüsler, terminal ile kent merkezi arasında 90, 91, 92, 93, 94, 95, 96, 97 nolu otobüsler ile ulaşım sağlayacak.

YOLCULAR ÇOK MEMNUN

Terminal hattında çalışan otobüsler vatandaşlardan büyük beğeni topladı. Yolcular daha ilk günden yeni seferlerle ilgili memnuniyetlerini dile getirdiler.

Balıkesir'den Bursa'ya gelen ve sarı otobüslerin seferlerinden faydalanan Feridun Çakır, yeni otobüslerin keyifle seyahat edilecek güzellikte olduğunu belirterek, *"Bursa'da hastanede tedavi görüyorum. Önceki araçlar, hem rahatsız hem de eski oldukları için gidecekleri yere daha geç varıyordu. Yeni otobüsler ise hızlı ve konforlu"* diye konuştu.

Avrupa ile eşdeğer Berlin'den Bursa'da yakınlarının yanına gelen Aziz Sayın ise, yenilikler ile Bursa ulaşımının Avrupa standartlarına ulaştığını belirtti. Özellikle sarı otobüslerin seferlere başlamasının modern bir uygulama olduğunu dile getiren Sayın, *"Yeni otobüsleri çok beğendim. Berlin'deki ulaşım sistemine çok benziyor, sadece renkleri değişik. Avrupa'daki gibi konforlu, temiz, şoförleri yolcuya saygılı ve teknoloji açısından gelişmiş araçlarla hizmet verilmesi Türk olarak bizi gururlandırıyor"* dedi.

BÜYÜKŞEHİR'E TEŞEKKÜR

Yolculardan Cenk Bora da, belediye otobüs şoförlerinin özel halk otobüslerinden daha kaliteli hizmet verdiğini belirterek, bu değişiklikten dolayı Büyükşehir Belediye Başkanı Hikmet Şahin'e teşekkür etti. Sabri Ateş ise, sarı otobüslerin çok yerinde bir seçim olduğunu söyledi.

Siyasi partiler milletvekili aday listelerini Yüksek Seçim Kurulu'na teslim ettiler

Adaylar belli oldu

22 Temmuz 2007 günü yapılacak olan milletvekili genel seçimlerinde, Başbakan Recep Tayyip Erdoğan İstanbul'dan, CHP Genel Başkanı Deniz Baykal Antalya'dan, DP Genel Başkanı Mehmet Ağar Elazığ'dan, ANAP Genel Başkanı Erkan Mumcu Isparta'dan, GP Genel Başkanı Cem Uzan İzmir'den, HYP Genel Başkanı Yaşar Nuri Öztürk İstanbul'dan, MHP Genel Başkanı Devlet Bahçeli Osmaniye'den, BBP Genel Başkanı Muhsin Yazıcıoğlu bağımsız olarak Sivas'tan, DTP Genel Başkanı Ahmet Türk bagımsız olarak Mardin'den, SP Genel Başkanı Recai Kutan Malatya'dan, İP Genel Başkanı Doğu Perinçek İstanbul'dan adaylıklarını koydular. Eski başbakanlardan Mesut Yılmaz Rize'den bağımsız, Necmettin Erbakan Konya'dan aday oldular. Bursa'da, AKP Faruk Çelik'i, CHP Onur Öymen'i, DP Turhan Tayan'ı birinci sıradan listeye koyarken, Gemlikli aday adaylarından Mehmet Altan Karapaşaoğlu (AKP) ikinci, Emir Birgün (CHP) altıncı, Peyami Çağlar (DP) onuncu, Ali Osman Yavuz GP'den listelerde üçüncü sırada yer aldılar.

22 Temmuz 2007 tarihinde yapılacak olan erken millet vekili seçimlerine siyasi partilerin aday listeleri dün saat 17.oo'ye kadar teslim edildi. Cumhuriyet Halk Partisi'nin listeleri bitiş saatine iki dakika kala Yüksek Seçim Kurulu'na götürdüğü görüldü. Bazı siyasi partilerin listeleri tamamlamadığı, yasal ek süre içinde tamamlayacağı öğrenildi. Listelerin açıklanmasından sonra AKP'den 100, CHP'den ise 66 milletvekilinin aday olamadığı görüldü. Siyasi parti liderlerinin adaylıklarını genellikle kendi illerinden koydukları gözlenirken, eski Nizam Partisi Genel Başkanı ve Başbakanlardan Necmettin Erbakan Konya'dan aday oldu. Anavatan Partisi Eski Genel Başkanı Mesut Yılmaz da memleketi Rize'den bagımsız adaylığını koydu. AKP Bursa sıralamasında Faruk Çelik birinci sırada yer alırken, Altan Karapaşaoğlu ikinci sırada listelere girdi. CHP'nin ilk sırasını eski diplomat Onur Öymen'e yer verirken, Kemal Demirel ikinci sırada, İl Başkanı Abdullah Özer de üçüncü sırada, Gemlikli eski Elektrik Mühendisleri Odası Başkanı Emir Birgün listede altıncı sırada yer aldı. DP'de Diş Hekimi Peyami Çağlar, onuncu sırada, GP'den ise Ali Osman Yavuz üçüncü sırada yer aldılar.

CUMHURİYET HALK PARTİSİ
BURSA MİLLETVEKİLİ SIRALAMASI
1 - ONUR BAŞARAN ÖYMEN
2 - KEMAL DEMİREL
3 - ABDULLAH ÖZER
4 - MEHMET KÜÇÜKAŞIK
5 - ALİ NİHAT IRKÖRÜCÜ
6 - EMİR BİRGÜN
7 - CESİM ALPTEKİN
8 - ERDAL ALTUN
9 - DİNDAR SEZGİN
10 - MEHMET ERBABACAN
11 - HASAN İLTER
12 - MEHMET MORSÜNBÜL
13 - ONUR İÇER
14 - NEJAT YAHYA
15 - EFLATUN ÇELİK
16 - ABDULLAH BÜYÜKIŞIKLAR

ADALET VE KALKINMA PARTİSİ
BURSA MİLLETVEKİLİ SIRALAMASI
1- FARUK ÇELİK
2 - MEHMET ALTAN KARAPAŞAOGLU
3 - HAYRETTİN ÇAKMAK
4 - MEHMET EMİN TUTAN
5 - CANAN CANDEMİR ÇELİK
6 - MEHMET TUNÇAK
7 - SEDAT KIZILCIKLI
8 - ALİ KOYUNCU
9 - ALİ KUL
10 - MEHMET OCAKDEN
11 - CENNET CANKILIÇ
12 - MUSTAFA DÜNDAR
13 - MUHAMMET MUFİT AYDIN
14 - AHMET YAŞAR AKBEY
15 - TÜLİN KARA
16 - GÖKAY BİLİR

DEMOKRAT PARTİ
BURSA MİLLETVEKİLİ SIRALAMASI
1- TURHAN TAYAN
2- HARUN AKIN
3- AHMET OKUR
4- NURİ KARACA
5- AHMET MURAT ÜNAL
6- FERRUH KAYA
7- SEDAT CANLISOY
8- FÜSUN YAŞAR
9- MURAT KARAMAN
10- PEYAMİ ÇAĞLAR
11- İSMAİL ANIL
12- RAGIP CEYLAN
13- NEDİM ÖZBALABAN
14- AHMET CEM ÖZKARDAŞ
15- COŞKUN GENÇ

GENÇ PARTİ
BURSA MİLLETVEKİLİ SIRALAMASI
1 - MİYASER NURSUM ÖZŞAHİN
2 - İLYAS KAYA
3 - ALİ OSMAN YAVUZ
4 - BÜLENT GÖKGÖZ
5 - AHMET PAMPU
6 - MEHMET YILMAZ ÇAM
7 - FEVZİ BORA
8 - MEHMET SAFA KIRICI
9 - TÜLİN DEMİR BİRER
10 - ALİ GENÇ
11 - MAHMUT BOZKURT
12 - HARUN ÖZDEMİR
13 - ALİ ÖZGÜR
14 - NAİL ZEYBEK
15 - NİHAT KARADENİZ
16 - MÜRÜVVET ERKUL

Yazı YORUM

Diş Hekimi
Özcan VURAL
ozcanvural1933@hotmail.com
www.milliyet/blog/özcan vural

Değer mi? ..

Doneklik zor iştir. Hem de çok zor... Bu boyle biline..

Herkes kolayca beceremez.

Kalın bir deri, tukuruklere dayanıklı bir yüz gereklı.

Herkes daha dogrusu insan inançlarını ve geçmişini uç kuruşluk koltuga satacak kadar duşemez.

Uç kuruşluk mebus maaşı uğruna vitrin süsü olmayı kabullenemez.

Önce 180 derece döneceksiniz. Donek sözü oradan çıkıyor..

Sonra inandırıcı gerekçeler bulacak once kendinizi, sonra başkalarını inandıracaksınız...

Aslında kimse kanmaz...

Dostlarınızın, arkadaşlarınızın kimi anlamış gibi başını sallayacak kimi acıyan gözlerle size bakacak..

Bu da adam degilmiş diyecek..

Kimi uzaktan sizi gorunce yolunu degiştirecek, gülup geçecek.

Kimi yanınızdan geçerken görmezden gelecek... Selamı sabahı kesecek.

Yeni çevrenize adapte olmaya çalışırken daha önce beş dakika tahammül edemediğiniz ilkel tiplere, yobazlara saatlerce şirin gözükerek konuşmak zorunda kalacaksınız.

Sofradan sevdiginiz içkiyi kaldıracak, dini konular konuşacaksınız..

Belki de birkaç kuruş için refikanız olan sayın bayana kafanı kapat, bir turban bul diyeceksiniz..

Sizi satın alanların bakmayın yüzünüze güldüklerine "Bir koltuga kendi geçmişini satan adam yarın da bizi satar" diye düşunecekler. Arkadan ne kadar hafif adammış diyecekler..

"Bir süre vitrin görevi yapar, vakti gelin ce şutlanır" diye aralarında fiskoslaşacaklar... Alay edecekler..

Donmek zor iş... Çok zor, ama hakikaten çok zanaattır.

Sayın okurlar Allah kimsenin başına ver mesin.

Ama sanırız daha önceki döneklere ba kıp bunu kolay bir şey sandı kimileri..

Basında da böyle doneklere çok rastlanır..

Bir gazete de kraldan çok kral olanlar bir de bakarsınız, rakip gazeteye geçmiş bu defa en çok o size küfrediyor.

Büyük gazeteci görünen, koca koca adamlar, bu kadar yazdıkları yazıları unu tup, o yazıların verdigi agırlıgı birkaç kuruş için sırtlarından atarak, bir anda hiç olur lar.

Haysiyet tartısına o aldıkları paralarla çıktıklarında, kendilerini ağırlığını kaybetmemiş sanırlar.

Aslında bir hiç olmuşlardır, bilirler ama ne yapalım ki o namert paracıklar insanı zavallı yaptığını bile bile yine de bu dar bogazdan kendilerini kurtaramazlar..

Oysa bilseniz onlar dönekliğin getirdiği nimetlerin karşılığında ne bedeller ödü yor... Okurdan ne zılgıtlar yiyor...

İnsanda kösele gibi surat varsa mesele yok... Ama eğer kızaran bir yüzünüz varsa hayat sizin için çok zor olacak..

"Değer mi hiç?" şarkısı kulaklarınızda çın çın çınlayacak.

Geceleri uyumak için hap üstüne hap alacak sonunda perdeyi, bir hüzün ve kaybetmiş kişi görüntüsü içinde "Kendim ettim, kendim buldum" şarkısıyla kapatacaksınız...

Şimdiden geçmiş olsun sayın dönekler...

Bütün bunlar birkaç kuruşa değer mi okuyanlara soruyorum ?

Ben söyleyeyim; Değmez, değmez.

Akman Yapı Kooperatifi'nin yol sorunu Meclis'e geldi

Gemlik Belediye Meclisi'nin Haziran ayı ilk toplantısı yapıldı. Belediye Meclisi, önergeleri komisyonlara havale etti

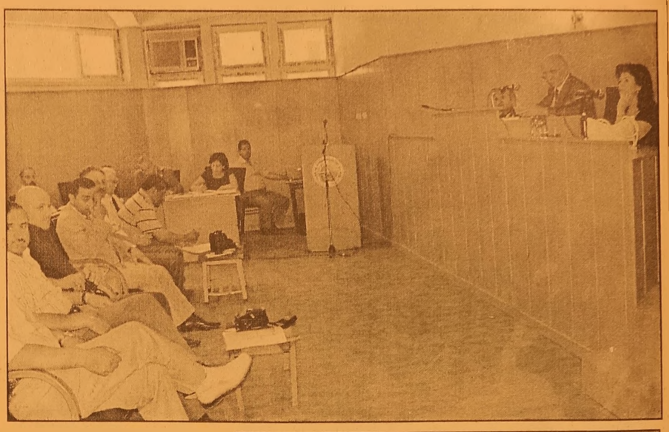

Seyfettin ŞEKERSÖZ

Belediye Meclisi'nin Haziran ayı ilk toplantısı Meclis Başkan vekili Nurettin Bay'ın başkanlığında toplandı.

Haziran ayı ilk toplantısında Fen İşleri ile vatandaşlardan gelen imarla ilgili onergeler görüşülmek üzere komisyonlara havale edildi. Verilen onergelerde TEDAŞ'ın istediği trafoların yerlerinin belirlenmesi, Jandarma üstünde bulunan Akman Yapı Kooperatifi'nin toz olan yolunun asfalt olarak yapılması istemi, Otopark bedellerinin belirlenmesi, Ticaret ve Sanayi Odası'nın Belediye ile ortak mulku olan binanın giriş kısmına iki katlı bina yapımı, Festival alanının siyasi partiler tarafından eğlencelere kiralanması, ile yine Ticaret ve Sanayi Odasından gelen yazı üzerine Tibel Otelin gerektiği gibi hizmet vermediği ve musteciri tarafından çalıştırılamadığı, yılbaşından itibaren kontratının uzatılmaması, Belediye ile yapılacak görüşmeler sonucunda daha yi çalıştırılması çin ihaleye verilmesi istendi. Meclis önergeleri önce gündeme aldı, daha sonra görüşülmek üzere ilgili komisyonlara havale etti. Belediye Meclisi komisyonlardan gelecek görüşleri karara bağlamak üzere 8 Haziran 2007 Cuma günü saat 14.00 yeniden toplanacak.

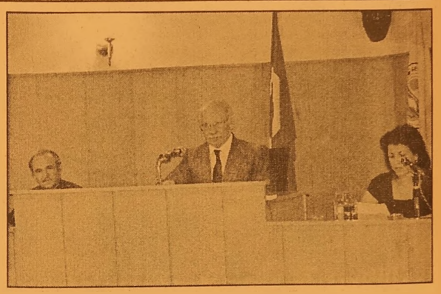

BURSA KEBAP

HİZMETİNİZE AÇILDI

YILLARIN TECRÜBELİ SÜLEYMAN USTANIN ELİNDEN KEBAP YEDİNİZ Mİ?

TADINA DOYAMAYACAKSINIZ

Süleyman DERİN & Dursun ÇEVİK

Kumsal Sk. Körfez Apt. Altı
Emin Dalkıran Kordonu No:25
TEL: 0.224 512 29 67 - GEMLİK / BURSA

Kadınları, CHP görmedi, GP liste başı yaptı

CHP Genel Başkanı Deniz Baykal, aday listesinde kadınları görmezden geldi. Kadın örgütlerinin bu seçimlerde daha çok kadın milletvekilinin yer alması ve daha çok aday gösterilmesine yonelik taleplerine Baykal kulak tıkadı.

CHP listesinde 38 kadın adaya yer verilirken bunlardan İzmir 1'nci bolge ilk sırada yer alan gazeteci Ugur Mumcu'nun eşi Şukran Guldal Mumcu ile Adana Milletvekili Nevin Gaye Erbatur'un dışındaki kadın adaylar ise listelerin sonlarında yer buldu.

CHP, Yüksek Seçim Kurulu'na sunduğu aday listesinde, kadınlara bu seçimde de şans tanımadı. Başta KA-DER olmak uzere kadın orgutlerinin tum baskılarına ve çabalarına ragmen kadınlar CHP listesinde yeterli ölçude yer bulamadı.

CHP, 22 Temmuz seçimlerinde 38 kadın adaya listesinde yer verdi.

GULDAL MUMCU VE NEVİN GAYE ERBATUR İLK SIRADA

CHP listelerinde kadınların buyuk çoğunlugu listelerin sonlarında yer bulurken, listenin ilk sırasında gosterilen isimler ise Adana Milletvekili Nevin Gaye Erbatur ile İzmir 1'nci bolge 1'nci sırada yer alan gazeteci Ugur Mumcu'nun eşi Şukran Guldal Mumcu oldu.

Baykal, Danışmanı Nesrin Baytok'u ise Ankara 1'nci bolge 4'ncu sıradan aday gosterdi.

CHP milletvekillerin den Ayşe Gulsun Bilgehan Ankara 2 'nci bolge 5'nci sıradan aday gosteri lirken, yine milletve killerinden Bihlun Talaylıgil da İstanbul 2'nci bolge 3'nci sırada yer aldı.

Milletvekili Zeynep Damla Gurel ise İstanbul 3'ncu bolgeden 11'nci sırada aday gosterildi.

İzmir Milletvekili Canan Arıtman da İzmir 2'nci bolgeden 5'nci sırada yer aldı.

CHP'nin kadın aday gosterdiği iller arasında Aksaray, Çorum, Elazıg, Eskişehir, Gaziantep, Giresun, İstanbul, İzmir ve Ankara bulunuyor.

Milletvekili aday listelerini Yuksek Se çim Kurulu'na (YSK) teslim eden Genç Parti, kadın adaylara en fazla yer veren siyasi parti oldu.

8 ilde kadın adayları liste başı yapan GP, 128 kadını milletvekili adayı belirledi.

Genç Parti, adaylarının 252'si universite mezunu.

İşte liste başı olan kadın adaylar: Necla Akkuş (Diyarbakır, Vildan Karaman Haraz (Aksaray), Tulun Gurhan (Tunceli), Suna Berciş Açıkalın (Çorum), Miyaser Nursum Ozşahin (Bursa), Nalan Sev gi İnceoglu (Bolu), Melek Dıngaz (Balıkesir), Ayla Çekiç (Antalya)

DSP'ye 13 kontenjan

CHP ile seçim işbirliği giden DSP'ye, CHP listelerinden seçile bilecek seçim bölgesi ve sırasından 13 kontenjan verildi.

Daha once 12 olarak saptanan listeye son dakikada DSP Genel Sekreteri Ahmet Tan da eklendi. Hasta ol dugu için evinde dinlenen Tan'a mujdeyi DSP Genel Başkanı Zeki Sezer telefonla verdi.

CHP listele rinden aday olacak DSP kokenli isimler:

DSP eski Genel Sekreter Yardımcısı Mustafa Vural Adana 2. sıra, DSP eski PM uyesi Emrehan Halıcı Ankara 1. bolge 3. sıra, Ecevit in doktoru Mucahit Pehlivan Ankara 2. bolge 3. sıra, Prof. Dr. Emin Pazarcı Balıkesir 1. sıra, DSP eski Genel Sekreteri Hasan Erçe lebi Denizli 1. sıra, DSP eski Genel Sekreteri Tayfun İçli Eskişehir 1. sıra

DSP eski Genel Sekreteri Ahmet Tan İstanbul 1. bolge 3. sıra, DSP eski PM Uyesi Ayşe Jale Agırbaş İstanbul 1. bolge 4. sıra

DSP eski Genel Sekreteri Süleyman Yagız İstanbul 2. bölge 4. sıra, DSP eski Genel Başkan Yardımcısı Hasan Macit İstanbul 3. bölge 2. sıra, Huseyin Mert İstanbul 3. bolge 3. sıra, DSP eski Genel Saymanı Harun Öztürk İzmir 1. bölge 2. sıra

Ecevit'in eski koruma müdürü Recai Birgun İzmir 2. bölge 3. sıra.

Son ana kadar aday olup olmayacagı belli olmayan Ahmet Tan ise son anda CHP lideri Baykal ve DSP lideri Sezer'in ortak kararı ile aday gösterildi. Tan ANKA'ya yaptıgı açıklamada, "Benim için surpriz oldu. Son dakikada belli oldu. İki genel başkan karar verdi adaylıgıma. Sayın Zeki Sezer arayarak bana bilgi verdi" dedi.

Güne Bakış

Kadri GÜLER
kadri_guler@hotmail.com

Asıl yarış şimdi başladı

Siyasi partilerin aday listeleri elimize ulaştıgında bugün parlamentoda bulunan AKP'den 100, CHP'den de 66 milletvekilin listelerde yer alamadıgını gordük.

İşte bu yer almayan milletvekilleri partiler de seçim oncesi sancı yaratacak.

Asıl sancı, DP de ve ANAP'da görülecek.

Merkez sagın son anda birleşememesi, barajı aşma tehlikesini de yanında getirecek.

ANAP, dun saat 17.oo'ye kadar listelerini tamamlayamadı.

ANAP'ın ağır topları CHP'ye geçerek bölgelerinde liste başlarına yerleştirildi.

Eski solcular, AKP'yi merkeze çekeceklerini sandıkları ve de koltuk sevdası için inançlarına ters düşse de tercihlerini bu partiden yana yaptılar.

Sanki sagcılar veya solcular bunlara bakıp AKP'ye oy verecek.

AKP'yi merkeze çekebilseydi Bursa Milletvekili Ertuğrul Yançınbayır çekerdi.

Bakın, Bursa listesinde Ertuğrul Yalçınbayır yok.

Yalçınbayır, birinci tezkereye karşı çıktığı için geri plana geçilmişti, şimdi tamamen dışlandı.

Bizde siyaset boyledir.

Siyaset, Genel Başkan yalakalığından geçer. Yapamazsan kırmızı çizgiyi yersin.

Gemlikli adaylar içinde seçilebilecek yerlere gelen kaç kışı var dersenız, AKP'de Altan Karapaşaoglu, CHP'de Emir Birgün, Genç Parti -barajı aşarsa- belki Ali Osman Yavuz..

Çalkantılı DP'de Peyami Çağlar, listeye girme başarısını göstermiş ama hem baraj sorunu, hem de seçilemeyecek yerde olma sı şansını azaltıyor.

ANAP'tan aday adayı olan Ferhat Kurt'un durumu belli değil.

Dün, kendisini aradığımda Ankara'dan dönüyordu.

Bursa listeleri YSK'ya verilmemiş.

8 Haziran'a kadar durumu belli olacak.

Ama, ANAP'ın baraj sorunu var, işi zor.

Sonuçta, sandık yarışı bugünden sonra hızlanacak.

Merkez sağın birleşememesi AKP'ye ve Genç Parti'ye yarayacak. Belki MHP'ye.

ELEMAN ARANIYOR

Fabrikamızın üretim bölümünde çalıştırılmak üzere "Endüstri Meslek Lisesi veya Teknik Meslek Lisesi" mezunu personeller alınacaktır.

EFENDİOĞLU

Tel : 586 00 08 (Dahili : 113)

'Gemlik Körfez' internette
www.gemlikkorfezgazetesi.com

CHP'de kim, nereden aday oldu?

Milletvekili aday istelerini dun saat 17.00'da YSK'ya teslim edecek olan CHP'de listelere son rötuşlar yapılıyor. CHP Genel Merke zi'nde Genel Sekreter Yardımcısı Algan Hacaloğlu'nun baş kanlığındaki dört kişilik bir heyet listeler üzerindeki çalışma larını sürdürüyor. Listedeki yerlerini merak eden aday adayları ise, heyecanla listelerin açıklanmasını bekliyor. ANKA'nın edindigi bilgilere göre, listeler de, CHP Gençlik Kol ları'ndan aday adayı olan hiçbir isim yer bulamadı. Ön seçim yapılan illerdeki aday sıralaması aynen ko runurken, İstanbul 3. bolgeden 14'üncü sıradan aday gösteri len Orsan Kunter Oymen, seçilmesinin mümkün olmadığını belirterek adaylıktan istifa etti.

CHP'nin ağır toplarından Cevdet Selvi Kocaeli, Onur Oymen ise Bursa'da liste ba şı oldu. DSP kokenli adaylardan Tayfun İçli Eskişehir'de, Ha san Erçelebi ise De nizli'de liste başı oldu.

KRİTİK İLLER DIŞINDA LİSTE NETLEŞTİ

Listeler bazı kritik iller dışından hemen hemen netleşti.

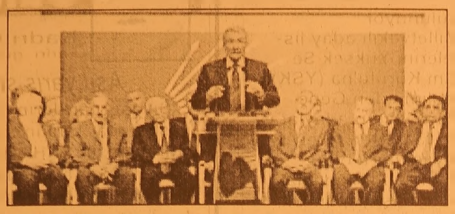

Alınan bilgilere gore bazı onemli seçim bolgeleri ve adayların isimleri şoyle oluştu:

ANKARA

Birinci bölge: "Onder Sav, Eşref Erdem, Emrehan Halı cı (DSP), Nesrin Bay tok, Hakkı Suha O kay, Levent Gok, Veli Gunduz Şahın..."

İkıncı bolge: "Yılmaz Ateş, Zeke riya Akıncı, Mucahit Pehlivan (DSP), Tekin Bingol, Ayşe Gülsün Bilgehan..."

İSTANBUL

Birinci bölge: "İlhan Kesici, Algan Hacal oglu, Jale Agırbaş (DSP), Süleyman Yagız (DSP), Ali To puz, Bayram Meral, Nur Serter, Şinasi Oktem M. Zengin, Sırrı Özbek, Berhan Şimşek..."

İkinci Bölge "Mehmet Sevigen, Mustafa Özyürek, Bihlun Tamaylilgil, Recai Birgün (DSP), Kemal Kılıçdaroğlu, Necla Arat, Çetin Sosyal, Hasan Fehmi Güneş.."

Üçuncü Bölge: "Şükrü Elekdağ, Hasan Macit (DSP), Huseyin Mert (DSP), Mehmet Ali Özpolat, Esfender Korkmaz, Birgen Keleş, İsmet Atalay, Nuri Bedir, Zeynep Damla Gürel..."

İstanbul 3. bölgeden 14'üncü sıradan aday gösterilen Örsan Kun ter Öymen, bu sıralamayla seçilemeyecegini belirterek aday lıktan istifa etti.

İZMİR

Birinci Bölge Bombalı saldırıda hayatını kaybeden gazeteci Uğur Mumcu'nun eşi Güldal Mumcu birinci bölgede liste başı oldu. İzmir birinci bolgede ikinci sıra ise henüz netleşme yen bir DSP kökenli adaya verilecek. Diger isimler şöyle oluştu, Burent Bara talı, Rezzak Ertan, Ahmet Ersin, Ekrem Bulgun, Erdal Kara demir.."

İkinci Bölge "Kemal Anadol, Oğuz Oyan, (Henüz belli olmayan DSP adayı), Mehmet Ali Susam, Canan Aritman, Selçuk Ayhan.."

BAYKAL, ANTALYA'DAN

CHP Genel Başkanı Deniz Baykal, yine Antalya birinci sıradan aday olacak. Öte yandan, Batman, Diyarbakır ve bazı bolge ilerlide yeni gelişmeler yaşandığı belirtildi. Anavatan Partisi'nden istifa ederek CHP'ye katılan, Edip Safder Gaydalı Bitlis birinci sıra, Lütfullah Kayalar da Yozgat'tan liste başı oldu. Yozgat'da diğer sıralamalar ise gün içinde netleşecek. CHP Genel Başkanı Deniz Baykal'ın avukatı Şahin Mengu ise Manisa'dan liste başı gösterildi. CHP Genel Başkan Yardımcısı Onur Oymen ise Bursa'dan liste başı gösterildi. Cevdet Selvi ise Kocaeli'nden ilk sıradan aday olması kararlaştırıldı. Önseçim yapılan, Kahramanmaraş, Gaziantep, Sivas, Mugla, Aydın ve Mersin'de kontenjan dışında oluşan sıralamalara sadık kalındığı belirtildi. Eski devlet bakanlarından DSP kökenli Tayfun İçli, Eskişe hir'den ilk sırada aday gösterildi.

Hangi il kaç vekil çıkaracak?

Milletvekili genel seçiminde 42 milyon 533 bin 41 seçmen, 158 bin 700 sandıkta oy kullanacak. Yüksek Seçim Kurulu, 22 Temmuz 2007 tarihinde yapılacak milletvekili genel seçimine ilişkin kayıtlı seçmen ve sandık sayılarını belirledi. Kayıtlı seçmen sayısı bakımından ilk üç sırada yer alan iller İstanbul, Ankara ve İzmir olurken, Kilis 63 bin 132 seçmenle son sırada yer aldı. İstanbul'da 7 milyon 400 bin 172, Ankara'da 2 milyon 919 bin 143, İzmir'de 2 milyon 526 bin 569 kayıtlı seçmen bulunuyor. 22 Temmuz'da yapılacak seçimde illerin çıkaracakları milletvekilleri sayıları da şöyle: "Adana: 14, Adıyaman: 5, Afyon: 7, Agrı: 5, Amasya: 3,Ankara: 29, Antalya: 13, Artvin: 2, Aydın: 8, Balıkesir: 8, Bilecik: 2, Bingöl: 3, Bitlis: 4, Bolu: 3, Burdur: 3, Bursa: 16, Çanakkale: 4, Çankırı: 3, Çorum: 5, Denizli: 7, Diyarbakır: 10, Edirne: 4, Elazığ: 5, Erzincan: 3, Erzurum: 7, Eskişehir: 6, Gaziantep: 10, Giresun: 5, Gümüşhane 2, Hakkari: 3, Hatay 10, Isparta: 5, Mersin: 12, İstanbul: 70, İzmir: 24, Kars: 3, Kastamonu: 4, Kayseri: 8, Kırklareli: 3, Kırşehir: 3, Kocaeli: 9, Konya: 16, Kütahya: 6, Malatya: 7, Manisa: 10, Kahramanmaraş: 8, Mardin: 6, Muğla: 6, Muş: 4, Nevşehir: 3, Niğde: 3, Ordu: 7, Rize: 3, Sakarya: 6, Samsun: 9, Siirt: 3, Sinop: 3, Sivas: 6, Tekirdağ 5, Tokat: 7, Trabzon: 8, Tunceli: 2, Şanlıurfa: 11, Uşak: 3, Van: 7, Yozgat: 6, Zonguldak: 5, Aksaray: 4, Bayburt: 2, Karaman: 3, Kırıkkale: 4, Batman: 4, Şırnak: 3, Bartın: 2, Ardahan: 2, Iğdır: 2, Yalova: 2, Karabük: 3, Kilis: 2, Osmaniye: 4, Düzce: 3.'

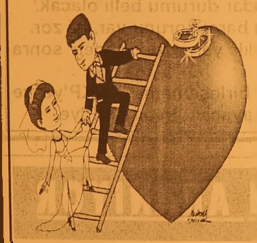

TÜRKİYE'NİN EN KALİTELİ ve EKONOMİK DAVETİYELERİ EN UYGUN FİYATLARLA ...

EN ÖZEL ve GÜZEL GÜNLERİNİZ İÇİN...

1 GÜNDE DAVETİYE BASILIR

Renkli, siyah beyaz her türlü baskı işleri

Fatura & İrsaliye & El İlanı & Broşür & Kartvizit

Kaşe & Cilt & Kitap & Dergi & Katalog basımı

34 YILLIK TECRÜBEMİZ İLE HİZMETİNİZDEYİZ

Körfez Ofset

MATBAACILIK - YAYINCILIK - REKLAMCILIK

İstiklal Cad. Bora Sok. Akbank Aralığı No : 3/B GEMLİK Tel : (0.224) 513 96 83 Fax : (0.224) 513 35 95

Demokrat Parti de sallanıyor

Anavatan ile Demokrat Parti arasında birleşmenin sağlanamaması Anavatan'ı olduğu kadar DP'yi de zora soktu. Birleşme hayali nin suya düşmesi DP'de istifaları gündeme getirdi. Mahir Kaynak'ın kızı Deniz Ülke Arıbogan'ın DP adaylığından çekilmesinin ardından. Mehmet Ali Bayar ve Bahattin Şeker de adaylıklarını geri çektiler. Merkez sağda birleşememe şoku yaşanıyor. Anavatan'da peşpeşe yaşanan istifalardan sonra DP de istifalarla sallanıyor. Birleşmenin sağlanamaması nedeniyle DP'den adaylıktan ilk çekilen isim, Mahir Kaynak'ın kızı Deniz Ülke Arıbogan oldu. Merkez sağdaki birleşme kararı nedeniyle DP'nin adayı olan Arıbogan, birleşmenin gerçekleşmemesi nede niyle adaylıktan çekildi. Arıbogan, hayal kırıklığına uğradığını belirterek üniversite görevine geri döneceğini söyledi.

BAYAR VE ŞEKER DE ÇEKİLDİ

Merkez sağda birleşmenin gerçekleşmemesi nedeniyle adaylıktan çekilen bir başka isim de merkez sağın önemli isimlerinden Mehmet Ali Bayar oldu. Bu şartlarda DP'den aday olmayacağını belirten Bayar'ın CHP'den aday olabileceği kaydediliyor. Birleşememe krizi DP'de Bahattin Şeker'in de istifasına yol açtı. Şeker'in parti yönetiminin aday belirleme yöntemine itiraz ettiği ve bu nedenle hem görevinden, hem de adaylıktan çekildiği bildirildi. Bu isimlerin yanı sıra DYP eski genel başkan yardımcısı ve eski Antalya Belediye Başkanı Hasan Subaşı da DP adaylığından çekildi.

UZAN'DAN AĞAR'A RED

Siyasi trafiği Ankara'dan yöneten GP Lideri Cem Uzan, seçimlere ittifaksız ve tek başına girme konusundaki kararını sürdürürken, Ankara'da ittifak arayışları da hız kazandı. Listelerin YSK'ya verilmesine saatler kala DP lideri Ağar, Cem Uzan'dan randevu istedi. Ancak Ağar'ın bu isteğinin Cem Uzan tarafından geri çevrildiği bildirildi. GP kaynakları bu bilgiyi doğrularken, DP kanadı ise sessiz kaldı. Bu trafiğin üzerine Ağar ile Uzan'ın bir araya geldiği haberleri Ankara kulislerine yayıldı. Ancak bu bilgi de doğrulanmadı. Bu arada, DYP'li eski Kars Milletvekili Sabri Güner, eski Kastamonu Millevekili Nurhan Tekinel de GP'ye katıldığını açıkladı.

Seçimde oyumuzu nerede kullanacağız

YSK internet sitesine girerek TC kimlik numaranızla öğrenebiliyorsunuz

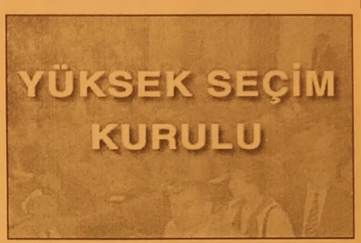

Seçime 2 aydan az bir zaman kaldı. Henüz seçmen bilgi kartları yollanmadı. Ancak seçimde nerede oy kullanacağınızı şimdiden öğrenmeniz mümkün. Yapmanız gereken Yüksek Seçim Kurulu internet sitesinde belirtilen alana girip TC Kimlik Numaranızı yazmak. Yüksek Seçim Kurulu, kurduğu sistemle internette vatandaşa kolaylık sağlıyor. Artık vatandaş, muhtarlıklara gitmeden bilgilerini kontrol edebiliyor. Bunun için yapılması gereken önce www.ysk.gov.tr internet adresine girmek. Ardından ana sayfada sağ sütunda yer alan "Nerede oy kullanacağım" yazılı bölüme girilmesi gerekiyor. Bu bölüm açılınca da resimdeki karakterler "resim doğrulama" bölümüne yazılacak. Daha sonra TC kimlik numarasının yazılması durumunda kişinin adı, soyadı, anne, baba adı, adresinin yanı sıra oy vereceği yer ve oy vereceği sandık numarası görülebiliyor.

'Gemlik Körfez' internette
www.gemlikkorfezgazetesi.com

GÜLLÜ YAPI

HER TÜRLÜ
BOYA ve HIRDAVAT MALZEMELERİ

Hasan GÜLLÜ

* Filli Boya
* Jotun - Deniz Boyaları
* İzolasyon
* Hırdavat
* Nalbur
* Sıhhi Tesisat
* Aksesuar
* Bilimum İnşaat Malzemeleri

EV ve İŞYERLERİNE
BOYACI TEMİN EDİLİR.

Hamidiye Mh. Gazhane Cad. No: 41 /A Gemlik / BURSA
Tel: (0.224) 513 32 32 - Fax: (0.224) 513 35 75

Pratik Kız Sanat Okulu'ndan sergi

Seyfettin ŞEKERSÖZ

Gemlik Anadolu Meslek Lisesi ve Kız Meslek Lisesi bünyesinde bulunan Pratik Kız Sanat Okulu El Nakışı ve Makine Nakışı yıl sonu sergisi açıldı. Sergide bayanların öğretim yılının açılmasıyla başladıkları kursta el emeği göz nuru işledikleri ürünler 4 gün boyunca halka açık olarak sergilenecek.

İki kursun da öğretmenliğini yapan Ülya Elşan, kursa devam eden 34 bayan kursiyerin yaklaşık 8 aydan bu yana hazırlandıklarını ve başarılı ürünler yarattıklarını söyledi.

Kursun açılış kurdelesini Kaymakam Mehmet Baygül, Garnizon Komutanı Topçu Kurmay Albay Özen Şenyigit, Belediye Başkan Yardımcısı Menderes Bingül, Umurbey Belediye Başkanı Fatih Mehmet Güler, İlçe Milli Egitim Müdürü Mehmet Ercümen ile Okul Müdür vekili Ercan Yılmaz birlikte kestiler.

Sergiyi gezen misafirlere bilgi veren Kurs ogretmeni Ülya Elşan, yatak örtulerinden çarşafına, yastık kılıfından dantellere kadar el işi ve makine nakışı ürünleri üreten bayanların yaptıklarını anlatırken üretilen ürünler sergiyi gezenler tarafından çok begenildi.

Kurs ögretmeni Ülya Elşan, Gemlik'te adeta unutulmaya başlayan ancak okul bunyesinde bulunan Pratik Kız Sanat Okulu'nda her yıl kursların açıldığını belirterek, *"Her yaşta bayana bu tur kurslar açıyoruz. Burada Makine Nakışı ve El nakışı ögretiliyor. bayanlardan gelecek taleplere göre başka branşlarda da kurslar açabiliriz"* dedi.

KAŞEDE BEKLEMEK YOK
KALİTELİ KAŞELER
UYGUN FİYATLARLA
1 SAATTE TESLİM EDİLİR

Körfez Ofset
MATBAACILIK - YAYINCILIK - REKLAMCILIK
İstiklal Caddesi Bora Sokak
No : 3/B GEMLİK
Tel : (0.224) 513 96 83 Fax : 513 35 95

'Gemlik Körfez' internette
www.gemlikkorfezgazetesi.com

Gemlik Körfez
ABONE OLUN
OKUYUN
OKUTUN

Siz de geleceğimize bugunden el koyun
Çunku toprak yoksa gelecegimiz yok...
EL KOYUN
Avea, Telsim ve Turkcell hattınızdan 3464'e mesaj atın.
EL KOYUN T MA
www.elkoyun.com

TETAŞ, elektrik enerjisi satın alacak

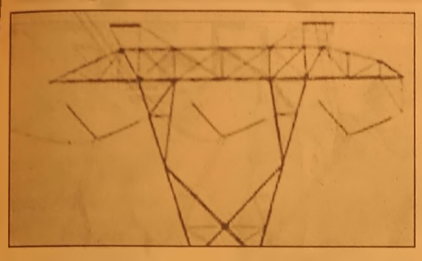

Türkiye Elektrik Ticaret ve Taahhüt Anonim Şirketi (TETAŞ), 3 milyar 173 milyon 347 bin kilowattsaat (kWh) elektrik enerjisi satın alacak. Teşekkülün ihtiyacı yaklaşık 3,1 milyar kWh elektrik enerjisi için geçen hafta iha leye çıkan TETAŞ'a, 14 firmadan teklif geldi, 13 firma ise ön yeterlilik aldı. TETAŞ, 7 Haziran saat 14.00'te "pazarlık usulü" ile ihaleyi gerçekleştirecek.

TETAŞ yetkilileri, su miktarının azalması nedeniyle EÜAŞ'ın hidrolik santrallerinden edilen enerjide azalma olduğunu, bu nedenle EÜAŞ'ın kuruma satmayı taahhüt ettiği elektrik enerjisi miktarında ihaleye çıkılan miktar kadar azalma meydana geldiğini belirttiler.

Türkiye, İLO'da sorgulanacak

DİSK Genel Başkanı Süleyman Çelebi, sendikal hakların ihlali nedeniyle Türki ye'nin Uluslararası Çalışma Örgütü'nde (İLO) sorgu lanacağını söyledi. İLO'nun 95'inci konferansına katılan Disk Genel Başkanı Süleyman Çelebi, yazılı açıklamasında, sendikal hak ihlalleri nedeniyle Türki ye'nin İLO Aplikas yon Komitesi (İLO Sözleşmelerinin Uygulanmasını İzleme/Denetleme Komitesi) gündeme ine alındığını söyledi. DİSK'in sendikal hak ihlalleri ile ilgili İLO' ya yaptığı şikayetlerin dikkate alındı ğını kaydeden Çele bi, "İLO Uzmanlar Komitesi, 87 sayılı Sendika Özgürlüğü ve Sendikalaşma Hakkının Korunma sına Dair İLO Sözleş mesi'ne aykırı uygulamalar nedeniyle Türkiye'nin bu yıl da Aplikasyon Komitesi gündemine alınma sını önermesi üzerine, Türkiye Komite gündeminde görüşülecek 25 ülke içerisinde yer aldı" dedi.

GREV YASAKLARI ŞİKAYET KONUSU

1980 yılından bu ya na Türkiye'de yaşa nan sendikal hak ihlalleri nedeniyle sık sık İLO organlarının çeşitli eleştirileriyle muhatap olan Türki ye'nin, İLO tarafından bir kez daha masaya yatırıldığı ifade eden Çelebi, şöyle konuştu: "İLO'nun çeşitli raporlarında ve organ kararlarında yer almasına rağmen, bu güne kadar giderilmeyen ve çalışanların, ser bestçe sendika kur ma ve sendikaya üye olma hakkını güven ce altına alan 87 sayılı İLO Sözleşme si'ne aykırılık olarak değerlendirilen; sen dikaların iç işleyişlerine kamu makamlarının müdahalesi, üyelikte ve üyelikten istifada noter şartı, toplu sözleşme yapmak için getirilen yüzde 10 işkolu ve yüzde 50 artı 1 işyeri barajları, sendikal ayrımcılık, uzun süren Toplu Sözleşme Yetki Prosedürleri ile grev yasakları ve engelleri nedeniyle, Türkiye tekrar gündeme alındı."

ÇİZİYORUM

Barış Güler'in kaleminden

7 YAŞ

Eleman aranıyor

Gemlik'teki Mermer Fabrikamızda çalısacak vasıfsız BAY ve BAYAN Elemanlar alınacaktır.

Tel : (0.224) 513 47 39

ELEMAN ARANIYOR

Firmamızda çalıştırılmak üzere Askerliğini yapmış BAY ŞOFÖR ve BAYAN TEZGAHTAR ARANIYOR

Adres: Gazhane Caddesi No: 11 YATAŞ BAYİİ

Tel: 514 78 77

eleman aranıyor

Akaryakıt İstasyonunda çalışacak bay - bayan aranıyor

Tel : 514 07 66

Yalova Yolu Deniz Zeytincilik yanı

KURBANLIK ve ADAKLIK

Kendi Özel besimiz Kurbanlıklarımızı Gemlik Belediye Mezbahasındaki Tesisimizden temin edebilirsiniz.

TESİSİMİZDE ÜCRETSİZ KESİM HİZMETİMİZ VARDIR

İsteyen müşterilerimizin Kurbanları uzman kasaplarımızla istenilen yerde kesilir.

BERKAY ET

Tel : 513 11 48 Cep Tel : 0.532 779 91 94

CBAL öğrencilerinden Teknoloji sergisi

Seyfettin ŞEKERSOZ

Celal Bayar Anadolu Lisesi 2006-2007 Eğitim ve Öğretim Yılı Proje, Bilim, Teknoloji Resim Sergisi açıldı. Kaymakam Mehmet Baygul, Belediye Başkan Vekili Nurettin Bay, Umurbey Belediye Başkanı Fatih Mehmet Güler, öğrenciler ve velilerin katıldığı sergide öğretmen ve öğrencilerin urettikleri teknolojik aletler sergileniyor. Kaymakam Mehmet Baygül, Belediye Başkan vekili Nurettin Bay ve Umurbey Belediye Başkanı Fatih Mehmet Güler'in birlikte yaptıkları açılışın ardından misafirler stantlarda öğretmen ve öğrencilerden urettikleri teknolojik aletler hakkında bilgi aldılar.

Öğrencilerin ogretmenlerinden aldıkları destekle edindikleri Su analizleri, dogal maskeler, gıda boyaları, klasik müziğin bitkilere etkisi, bitki fosentezi, evsel atıkların çevreye zararları, roket yapımı, fotosellı lambalar, barkot yazıları, masaj yapan terlikler gibi birçok aletleri sergiyi gezenlere göstererek bilgi verdiler. Celal Bayar Anadolu Lisesi Teknolojik ve Kımya laboratuarında çeşitli deneyleri yapan

Sergi[illegible] Kaymakam Mehmet [illegible] Belediye Başkan Vekili Nurettin Bay ve Umurbey Belediye Başkanı Fatih Mehmet Güler'in [illegible]

ogretmen ve ogrenciler kendi urettikleri kolonyaları misafirlere tutarak urettikleri malın yeterliligini ogrenme fırsatı da buldular.

Öğrenciler yaptı[illegible] aletler hakkında bilgi verdiler

BAY MUSTAFA ÖZALP EMLAK'TAN

Her Çeşit Emlak Alım, Satım ve Kiralama Hizmetleri

Daire, Zeytinlik, Villa, Dükkan, Arsa, Arazi
TAPU TAKİP İŞLERİ YAPILIR
ACİL SATILIK ve KİRALIKLARINIZ İÇİN BİZİ ARAYINIZ

120 m2 3 + 1 SATILIK LÜX DAİRE

Kayhan Mahallesi'nde denizi goren 3 oda 65 m² SATILIK DAİRE

Manastır Dilek Sitesi'nde SATILIK LUX DAİRE Denizi gören, 3+1, 140 m²

Balıkpazarı'nda 115 m2 2+1 Satılık Daire

3 Ayrı Daireli Müstakil Ev (Bahçe İçinde)Yeni Devlet Hastanesi Altı

Eski Pazar Cad. 100 m2 Dükkan, Serçe Sokak 54 m2 2 dükkan

Bag-Kur Sanayi Sitesinde 185 m2 çekme katlı, içindeki yeni atari makineleriyle satılık dükkan. Önünde 115 m2 Bahçeli

K.Kumla'da Ayazma Mevkii 6 Donum Zeytinlik

Trafik, Kasko Dask, Acıbadem Sağlık ve
Her Türlü Sigorta İşlemleri ve Doğalgaz Poliçesi Yapılır.

ŞEKER SİGORTA

Macide ÖZALP

Tel : 513 24 74 Fax: 514 10 21

KAYIP

Gemlik Gümrük Müdürlüğü'nce tescilli 07160400EX022133 sayılı 26.04.2007 tarihli Gümrük Çıkış Beyannamemiz kaybolmuştur. Hükumsüzdür.
SURKAY MADENCİLİK İNŞ. NAK. SAN. VE TİC. LTD. ŞTİ.

KAYIP

Gemlik Gümrük Müdürlüğünce tescilli 07160400EX022656 sayılı 30.04.2007 tarihli ve 07160400EX024804 sayılı ve 10.05.2007 tarihli Gümrük Çıkış Beyannamelerimiz kaybolmuştur. Hükümsüzdür.
BERMARMOL MERMER SAN. VE TİC. A.Ş.

Gemlik Körfez

ABONE OLDUNUZ MU?
ABONE OLUN OKUYUN OKUTUN

Gemlikliler Gençlik Şöleni'nde coştu

Seyfettin ŞEKERSÖZ

AKP Gemlik İlçe Gençlik Kolları tarafından düzenlenen Gençlik Şöleni'ne vatandaşlar yoğun ilgi gösterdi. Geçtiğimiz hafta havanın yağışlı olması nedeniyle ertelenen gençlik şöleninde Fox TV'de yayınlanan "Bir Dilek Tut" programında ismini duyuran Gemlikli Mehmet Çevik ilk kez hayranlarının karşısına çıktı. İskele Meydanı'nda yapılan gençlik şölenine Belediye Başkanı Mehmet Turgut, AKP İlçe Başkanı Enver Şahin ile partililerin yanı sıra çok sayıda vatandaş katıldı. Orhangazi Kafkas Derneği Folklor ekibinin gösterileriyle başlayan Gençlik Şöleni etkinlikleri yine Fox TV'deki "Bir Dilek Tut" programının katılımcılarından biri olan Dilek Sarı'nın güzel şarkılarıyla devam etti. Kısa sürede sevenleriyle buluşan Mehmet Çevik'in de katılımıyla zaman zaman ikili arasında süren düet seslendirmeleri şöleni izleyenlerin alkışlarıyla desteklendi. Mehmet Çevik büyük hayran kitlesi oluşturduğu Gemlik'te ilk kez açık hava eğlencesine çıkarak kendini kanıtlarken seslendirdiği şarkılarla eğlencelerin bundan sonra aranılan isimlerinden olacağını gösterdi.

Mehmet Çevik ve Dilek Sarı İskele Meydanı'nda Gemliklileri coşturdu

Bülent Korkmaz Bursaspor'da

Kayseri Erciyes spor'a Oynattığı Futbolla Taraflı Tarafsız Herkesin Begenisini Toplyan Teknik Direktör Bülent Korkmaz, Bursaspor Kulübü ile Bir Yılı Opsiyonlu 2 Yıllık Sözleşme İmzaladı.

Bülent Korkmaz, Vakıfköy Orhan Özselek Tesisleri'nde dün düzenlenen imza törenine 30 dakika geç geldi. Kulüp Basın Sözcüsü Dr.Osman Çelik, "Önce Camiye gittik, sonra birlikte yemek yedik. Trafiğe de takılınca törene geç kaldık" diyerek gecikme için özür diledi.

İmzadan önce görüşlerini açıklayan Bülent Korkmaz, Bursaspor'un başarıya susadığını belirterek, "Bursa'da inanılmaz bir potansiyel var. Şehir olarak futbolu çok seviyor. Galatasaray'da futbol oynarken, Gençlerbirligi ve Erciyesspor'da da antrenörlük yaparken Bursaspor'un ne kadar potansiyelli olduğunu gördüm. Bu potansiyeli gördükten sonra burayı tercih ettim. Savaşan, mücadale eden, heyecan meydana getiren ve rakiplerin korkulu rüyası bir takım oluşturacagız. Öncelikle bu yönde çok iyi çalışmamız lazım. Bu isteği başkan ve yöneticilerde de görüyorum. Medyasıyla, taraftarıyla, sivil toplum örgütleriyle başarıyı hep beraber yakalarız. Bu kulübün başarılı olacağına inanıyorum. Hep beraber istediğimiz yerlere, Bursa'nın istediği, özlediği yerlere gideriz. İnşallah sonu iyi biter. Kazandıkça hedef de ortaya çıkacak. Savaşan mücadele eden bir takım oluşturacağız" dedi.

Kulüp Başkanı Ali Karasu ise taraftarların talebi doğrultusunda değişim yaparak Bülent Korkmaz'la anlaştıklarını ifade ederek, şöyle konuştu: "Bülent Korkmaz, takımı en iyi yerlere götürecek. Transfer konusunda onun bütün taleplerini yerine getireceğiz. Taraftar değişiklik istiyordu. Bu anlamda bunu gerçekleştirdik. Kendisine hoşgeldin, diyorum. Bundan sonra ben inanıyorum ki onunla gidebildigimiz en iyi yere kadar gideceğiz. Hedef koymuyoruz, düşünce tarzımız böyle. Bir yılı opsiyonlu 2 yıllığına anlaştık. Bursaspor'a hayırlı olsun."

Bülent Korkmaz'ın transferinde yönetici Tarık Gökçen'le birlikte önemli rol oynayan Osman Çelik, Galatasaray ve Gençlerbirligi'n den talep olmasına ragmen başarılı çalıştırıcının yeşil-beyazlı kulübü tercih ettiğini söyledi. Genç teknik adamın yardımcılıklarını Mehmet Kulaksızoğlu, Yusuf Altıntaş, Altay Dağdelen, Cengiz Demirel ve Taner Alpak'ın yapacağı bildirildi.

Beşiktaş'ın acı günü

Beşiktaş Kulübü eski yönetim kurulu üyesi Zeki Gül, Almanya'da vefat etti. Kulüpten yapılan yazılı açıklamada ailesine başsağlığı dileğinde bulunuldu... Beşiktaş Kulübü eski yönetim kurulu üyesi Zeki Gül, Almanya'da vefat etti. Beşiktaş Kulübü'nden yapılan açıklamada, "Eski yönetim kurulu üyelerinden Zeki Gül'ün Almanya'da vefat ettiğini üzüntüyle öğrenmiş bulunmaktayız. Merhuma Tanrı'dan rahmet, kederli ailesine ve camiamıza başsağlığı diliyoruz" denildi. Gül, 1994-96 yılları arasında Süleyman Seba'nın başkanlığındaki yönetim kurulunda görev yaptı.

Terim: Ekim'de tekrar lideriz

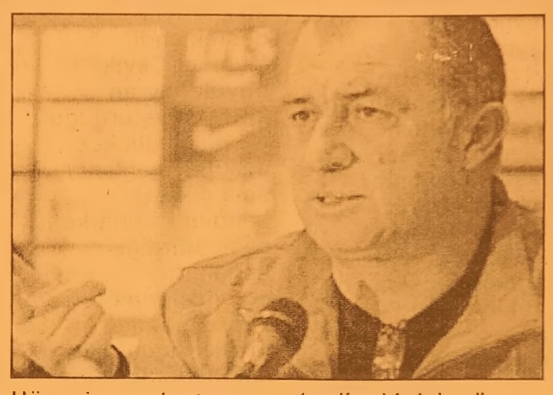

Milli Takımlar Teknik Direktörü Fatih Terim, Brezilya maçı öncesinde yaptığı açıklamada sadece kredi kaybettiklerini Ekim'de liderlik koltuğuna oturacaklarını iddia etti...

Milli Takımlar Teknik Direktörü Fatih Terim, Bosna Hersek maçında alınan yenilgi sonrası sadece bir kredi kaybettiklerini belirterek, "Ekim ayını bekleyin. Allah izin verirse Ekim ayında tekrar lideriz" dedi.

A Milli Futbol Takımı'nın yarınki Brezilya özel maçı için kamp yaptığı Dortmund Hilton Oteli'nde basın toplantısı düzenleyen Terim, "Panik, telaş, korku bizim yüz metre yanımızdan geçmezler. Ekim ayında büyük ihtimalle lider olabiliriz. Ekim ayında Türk milli takımı lider olacaktır. Ben bu filmleri çok seyrettim. Biz hesap, kitap yapmıyorduk, arkadaşlarım yapıyor" diye konuştu.

"Bosna Hersek maçında defansta neden değişiklik yapmadınız" sorusuna Terim, "Teknik adamlar kadroyu yaparken ayrı düşünürler, kulübeye oturturken ayrı düşünürler. Yedek kulübemizde her değişikliğe uygun arkadaşlarımız vardı. Emre vardı, gerekirse Hüseyin vardı stoper oynayabilecek. 12 gol atıp hiç gol yemeyen de bu arkadaşlarımızdı. Hamleyi defanstan değil orta saha ve hücumdan düşündüğüm için kullandım" yanıtını verdi.

Herhangi bir takım yenildiği zaman 'defansta sorun var' denildiğini hatırlatan Terim, şunları söyledi: "Bir takım 2-3 gol atamazsa, koca başlıklarla, (golcü lazım). Şimdi olayın özünü kaçırmayalım. Servet bunu yaptı, Gokhan bunu yaptı, Rüştü öyle yaptı... Bunlar bizi bir yere getirmez. Bu grup başladığı andan itibaren bana ilk sorulan soru bu, sebep Bosna'ya 3-2 yenilmemiz. O zaman işin manasını kaçırırız. Defans da bir takım anlayışıdır, hücum da bir takım anlayışıdır. Ferdi hata açıktır. Ama gol yemeyen, namağlup olan takım bu. Burada ben beklerdim ki daha önce müthiş bir defans anlayışınız var, hiç gol yemediniz, hatta isimleri vererek, şimdi böyle bir durum var. Bir takım hücum düşünüyorsa defansı hata yapacaktır. Yoksa istediğimiz maçı istediğimiz şe kilde bitirme gücüne ve zekasına sahibiz. Gol atmadığımız maç yok. Norveç takımına 45 dakika santrayı geçirmeyen bir takımdan bahsediyoruz, kendi attığı gollerle yenilen bir takımdan söz ediyoruz. Üzümü yiyelim hep beraber. İşin özüne bakalım. Dünyada şahsi hatalara mani olacak bir tek yol var. O maç için, o ismin de o şahsi hatayı yapma yacağına garanti veremezsiniz. Macaristan'da bir tek pozisyona sokmayan bu arkadaşlarımız. Moldova maçında pozisyona sokmayan bu arkadaşlardı. Hatalar olmuştur, hem de çok bariz hatalar olmuştur."

3 büyükler sporda şiddeti görüşecek

Futbolda "3 Büyükler" olarak bilinen Fenerbahçe, Galatasaray ve Beşiktaş'ın divan kurulu başkanları, sporda şiddeti görüşmek için 6 Haziran Çarşamba günü İstanbul'da bir araya gelecek.

Fenerbahçe Kulübü'nün resmi internet sitesinde yapılan açıklamaya göre, Büyük Kulüp'te saat 20.00'de başla yacak toplantıda, Fenerbahçe Yüksek Divan Kurulu Başkanı Yüksel Günay, Galatasaray Divan Kurulu Başkanı İrfan Akdağ ve Beşiktaş Divan Kurulu Başkanı Yalçın Karadeniz, son dönemlerde statlarda yaşanan şiddet olaylarını görüşecek ve alınacak önlemleri konuşacak.

GEMLİK SİNEMA GÜNLÜĞÜ

VENÜS SİNEMASI (Rezervasyon Tel : 513 33 21)

Filmin Adı	Seanslar
PAN'IN LABİRENTİ	14.00 - 16.15 - 20.30
NEXT	12.00 - 14.15 - 16.30 - 20.45

TUTKU SİNEMASI (Rezervasyon Tel : 513 64 06)

SIRADIŞI SEANSLAR 12.00 - 14.00 - 16.00 - 18.00 - 20.30

Siz de geleceğimize bugünden el koyun
Çünkü toprak yoksa geleceğimiz yok...
EL KOYUN
Avea, Telsim ve Turkcell hattınızdan 3464'e mesaj atın.
TEMA
www.elkoyun.com

'Gemlik Körfez' internette
www.gemlikkorfezgazetesi.com

Mutlu olmanın yolu adil olmaktan geçiyor

Kişisel Gelişim Uzmanı Asım Yekeler, mutlu olmanın yolunun adil olmaktan geçtiğini belirterek, "Siz, siz olun kimsenin vicdanında mahkum olmayın" dedi.

Trabzon Valiliği tarafından ildeki kamu kurum ve kuruluşların yöneticilerine yönelik düzenlenen 'Mutlu Olmanın Sırları' konulu konferans, Trabzon Lisesi Konferans Salonu'nda yapıldı.

Konferansı veren Kişisel Gelişim Uzmanı, emekli Kıdemli Binbaşı Asım Yekeler, katılımcılara hayatta mutlu olabilmek için neler yapılması ve nelere dikkat edilmesi gerektiğine dair bilgiler verdi.

Mutlu olmak isteyen kişinin evvela kendisiyle barışık olması gerektiğini kaydeden Yekeler, kendisiyle barışık olmayan kişinin mutlu olmasının mümkün olmadığını söyledi.

Mutlu olmanın yollarından birinin de her şeye iyi taraftan bakılması olduğunu kaydeden Yekeler, "Kişi her olay ve kişide bütün olumsuzluklarına rağmen iyi yönlerin de bulunduğunu bilmeli ve bunları görmeye çalışmalıdır. Her insanın farklı bir özelliği ve yeteneği vardır. Siz idareciler, maiyetinizde çalışan kişilerin bu iyi yönlerini ve özelliklerini görüp ona göre davranırsanız bu durum çalışmalarınızı kolaylaştıracaktır" dedi.

Kişinin mutlu olmak için kendi farkına varması ve kendisini değerli hissetmesinin de şart olduğunu vurgulayan ve konuşmasını sık sık yaşanılmış örneklerle süsleyen Yekeler, her insanın olduğu gibi kabul edilmesinin de kişiyi mutluluğa götürecek yollardan biri olduğunu dile getirdi.

"Mutlu olmak için adaletli olmak gerekir, adil değil seniz insanların vicdanında mahkumsunuz demektir" diyen Yekeler, "Adil olmaya azami gayret gösterilmelidir. İnsanları kırmış, üzmüşsek, bir hak sızlık yapmışsak mev kisine makamına bakmadan onlardan özür dileyelim, helallik alalım. Çünkü insanların vicdanında mahkum olan kimsenin mutlu olması mümkün değildir. Siz, siz olun kimsenin vicdanında mahkum olmayın" diye konuştu.

Konferansı, Trabzon Vali Yardımcıları Vural Demirtaş ve Mehmet Özmen'in yanı sıra kamu kurum ve kuruluşlarının yöneticilerinden oluşan çok sayıda kişi dinledi

Deri hastalığı mantara dikkat

Mersin Üniversitesi (MEÜ) Sağlık Araş tırma ve Uygulama Merkezi Dermatoloji Anabilim Dalı Öğretim Üyesi Doç. Dr. Ümit Türsen, aşırı sıcaklardan kaynaklanan hastalıkların başında nemli bölgelerde rahatlıkla üreyebilen mantar hastalığının geldigini belirterek, "Deniz, havuz ve duştan çıktıktan sonra kurulanmak çok önemli" ded Yaz aylarında mantar hastalıkları ve güneşe bağlı alerjik hastalıkların sık sık görüldüğüne dikkat çeken Türsen, "Mantar hastalıkları en sık ayakta görü lüyor. Ayak parmak aralarında kaşıntı, sulantılı yaralar şeklinde karşımıza çıkıyor. Ayak tabanında kepeklenme tarzı olarak görülen tipi de var. Bir de tırnaklarda renk degişikliği, tırnakların kalınlaşması da mantar oluşumunun göstergesidir" dedi. Yaz mevsiminde insanların havuz, deniz gibi faaliyetlerde sıkça bulunduklarını hatırlatan Türsen, mantar nemi seven bir organizma oldugu için insanların nemi kısıtlamaları gerektiğini kaydetti. "Islandıktan sonra hemen kurulanmak çok önemlidir" diyen Doç. Dr. Ümit Türsen, mantarın kişiden kişiye temasla bulaşabilen bir hastalık oldugunu, ortak kullanım giysileri, terlikler, ayakkabı ve şortla hastalığın bulaşabileceğini vurguladı

Diabet körlüğe yol açıyor

Goz hastalıkları uzmanı Doç.Dr. Zeki Büyükyıldız, diyabetin katarakt ve göz tansiyonu gibi hastalıkların dışında, retinadaki kan damarlarının tahrip olmasıyla oluşan "diyabetik retinopati" hastalığına neden oldugunu bildirdi.

Özel bir hastanede görev yapan Doç. Dr. Büyukyıldız, diyabet hastalıgı nedeniyle, her yıl yaklaşık 25 bin kişinin görme duyusunu kaybettiğini söyledi.

İnsanlardaki diyabetin 10-14 yaşları ile 40 yaş üstünde görülen 2 tipi oldugunu anlatan Doç. Dr. Büyükyıldız, "Türkiye'de yüzde 7 civarında diyabet hastası bulunuyor.

GEMLİK REHBERİ

GEREKLİ TELEFONLAR	
İtfaiye	110
Polis İmdat	155
Jandarma İmdat	156
Jandarma K.	513 10 55
Polis Karakolu	513 18 79
Gar. Kom.	513 12 06

KAYMAKAMLIK	
Kaymakamlık	513 10 51
C.Savcılığı	513 10 53
C.Savcı Yrd.	513 29 54
Emniyet Müd.	513 10 28

ULAŞIM	
METRO	513 12 12
Aydın Turizm	513 20 77
Süzer Turizm	512 10 72
Kanberoğlu-Esadaş	514 45 49
Anıtur	514 47 71
Kamil Koç	513 35 71

HASTANELER	
Devlet Hastanesi	513 92 00
SSK Hastanesi	513 23 29
Mer.Sağ.Ocağı	513 10 68
Tomokay Tomografi	513 65 29

TAKSİLER	
Körfez Taksi	513 18 21
Çınar Taksi	513 24 67
Güven Taksi	513 32 40
Gemlik Taksi	513 23 24
Manastır Taksi	517 33 94

RESMİ DAİRELER	
TEK Arıza	513 20 66
TEK İşletme	513 45 03
Statyum	514 00 95
Orm.Böl.Şef.	513 12 86
Milli Eğt. Md.	513 11 74
Halk Kütüphane	513 13 53
Askerlik Şb.	513 10 57
Karayolları	513 13 08
Liman Baş.	513 11 33
Mal Müd.	513 10 95
Nüfus Md.	513 37 42
Özel İd. Md.	513 15 07
Tapu Sicl. Müd.	513 14 14
Müftülük	513 13 64
Gümrük Md.	524 85 86
Tekel Md.	513 10 42
Ver. Dairesi Md.	513 10 92
İlçe Tarım Müd.	513 10 45
İlçe Seç. Md.	513 77 77
Halk Eğitim Müd.	513 18 46

BELEDİYE	
Santral	513 45 21 -23
Başkanlık	513 45 20
Zabıta	513 24 32
Otobüs İşlet.	513 45 21-122
BUSKİ	514 57 96
İtfaiye	513 23 25
Muhasebe Md.	513 45 21 -182
Yazı İşl. Md.	513 45 21 -111
Su Arıza	Yalnyz 185

DENİZ OTOBÜSÜ	
Bursa	256 77 84
Mudanya	544 30 60
Yenikapı	(212) 516 12 12
Yalova	(226) 811 13 23
İDO İmam Aslan Dinlenme Tes.	513 23 94

VAPUR - FERİBOT	
Yalova	(226) 814 10 20
Topçular	(226) 363 43 19
Eskihisar	(262) 655 60 31

OTOBÜS	
Şehirlerarası	261 54 00
Otobüs Terminali	(18 Hat)

TÜP DAĞITICILARI	
Aygaz	513 12 95
Tekgaz	513 16 37
Ocakgaz	513 16 37
Ergaz	513 88 43
İpragaz	513 22 59
Habaşgaz	513 45 46
Yeni Likitgaz	513 65 00
BP Gaz	514 59 81
Bütünler Likitgaz	513 80 00
Akçagaz	514 88 70
Totalgaz	514 17 00
AKCAN PETROL	513 10 79
MAR-PET	513 30 33
TUNCAY OTO GAZ	513 14 25

NÖBETÇİ ECZANE

5 Haziran 2007 Salı
BAYER ECZANESİ
İstiklal Cad. No : 14
Tel : 513 01 43 GEMLİK

Gemlik Körfez
GEMLİK'İN İLK GÜNLÜK SİYASİ GAZETESİ
YEREL SURELİ YAYIN
YIL : 34 SAYI : 2767
FİYATI : 0.25 YTL. (KDV Dahil)
Sahibi : Kadri GÜLER
Sorumlu Yazı İşleri Müdürü : Serap GÜLER
Haber Müdürü : Seyfettin ŞEKERSÖZ
İstiklal Cad. Bora Sok. No:3/B
Tel : 513 96 83 Fax : 513 35 95 GEMLİK
Yönetim ve Basım Yeri : KÖRFEZ OFSET
Matbaacılık-Yayıncılık-Reklamcılık Tesisi
İstiklal Cad. Bora Sok. No:3/B GEMLİK
(Dini bayram Günleri ve Pazar günleri yayınlanmaz)

Kültürpark Şenliği'ne coşkulu veda

Büyükşehir Belediyesi tarafından bu yıl 4.'sü gerçekleştirilen Kültürpark Gençlik ve Spor Şenliği, sporsever lerden büyük ilgi gördü.
Büyükşehir Belediyesi'nin Kültürpark'taki spor kompleksinde 19 Mayıs'ta başlayan ve 15 gün süren şenliklerde yaklaşık 3 bin 500 sporcu, sokak basketbolu, halı saha futbolu, plaj voleybolu, bocce ve dart'ta hünerlerini sergilediler.
Gerek takım halinde gerekse bireysel olarak rakipleriyle kıyasıya mücadele eden sporcular, düzenlenen törenle ödüllerine kavuştu.
Burfaş Yönetim Kurulu Başkanı İdris Uysal'ın sporculara ödüllerini takdim ettiği şenlik, Türk Rock Müziği'nin yeni seslerinden Umut Kuzey'in coşkulu konseri ile son buldu.

Gemlik Körfez
ABONE OLDUNUZ MU?
ABONE OLUN OKUYUN OKUTUN

DUYURU
GEMLİK GÜBRE SANAYİİ A.Ş.
PERSONEL ALIM İLANI

Gemlik Gübre Sanayii A.Ş.'ne ait Gübre Fabrikası'nın İşletme Bölümü'nde çalıştırılmak üzere aşağıda belirtilen özelliklere sahip personel alımı yapılacaktır.

- Askerliğini yapmış, deneyimli;
- Endüstri Meslek Lisesi'nin Kimya, Elektrik, Kaynak-Montaj,
  Torna- Tesfiye` bölümünden mezun teknik personel,
- İş makinesi operatörü (kepçe, dozer, portif, vinç operatörü) alınacaktır.

Son müracaat tarihi 15.06.2007 mesai bitimine kadar olup, başvuru formları *www.gemlikgubre.com.tr* adresinden ya da fabrika ana nizamiyeden temin edilebilir.

MÜRACAAT :
E- mail adresi : *bilgiişlem@gemlikgubre.com.tr*
Fax : (0224) 519 00 93 - 519 00 85
Ata Mahallesi Gemsaz Mevkii GEMLİK / BURSA adreslerinden yapılacaktır.

MİZAN MÜHENDİSLİK'TEN
2 SÜPER AIRFEL KAMPANYASI
KOMPLE TESİSAT
PEŞİN FİYATINA 10 AY TAKSİTLE
VARAN 1
Kayıt için lütfen irtibata geçiniz.
KAMPANYAMIZ STOKLARLA SINIRLIDIR.
KAMPANYA BİTİŞ TARİHİ: 15 HAZİRAN 2007
Airfel Kombi
Airfel Petek (6mt)
Airfel vana 12 adet
Fırat folyolu boru tesisatı
Doğalgaz iç tesisat
3 yıl garanti
3.100.00 YTL
VARAN2
KLİMA ŞENLİĞİ BAŞLADI
AİRFEL KLİMALAR MONTAJ DAHİL
60.00- YTL'den başlayan taksitler
ARTIK KİMSE
KOMBİSİZ ve KLİMASIZ KALMASIN
Mak. Müh. Erdal DOĞRU
Mak. Müh. Bilal BİLİCİ
Mak. Y. Müh. Mahmut KÖKBIYIK
İstiklal Cad. No: 85 GEMLİK
Tel: 513 54 92 - Fax: 513 55 36

2006 - 2007'DE
2 & 5
DÜNYA TÜRKİYE
DERECESİ
2007-2008 KAYITLARIMIZ BAŞLAMIŞTIR
GEMLİK'TEN SERVİSİMİZ VARDIR

2006 - 2007 'de
Mevlana'nın İzinde Barış ve Hoşgörü Proje Olimpiyadı'nda DÜNYA 3. lüğü
Sanat Eğitim Proje Tasarım Olimpiyadı'nda TÜRKİYE 1. LİĞİ
3. Türkçe Organizasyon ve Kültür Şöleni'nde TÜRKİYE 3.LÜĞÜ

ÖZEL yücebilgili İLKÖĞRETİM OKULU 1997
10. Yıl
"Bilgiyle Sevginin Kucaklaştığı Yer"
Adres : Radar Cad. No : 170 Yalova
Tel : 0 226 811 04 74

Sosyal Bilimler Olimpiyadı'nda
Proje Dalında GÜMÜŞ MADALYA
Forum Dalında GÜMÜŞ MADALYA
Takdim Dalında GÜMÜŞ MADALYA
www.yucebilgili.com

Kuruluş:1973
Gemlik Körfez
GEMLİK'İN İLK GÜNLÜK SİYASİ GAZETESİ
6 Haziran 2007 Çarşamba www.gemlikkorfezgazetesi.com info@gemlikkorfezgazetesi.com 25 Ykr.

DP'den yeni birlik çağrısı

DP Genel Başkan Yardımcısı Celal Adan, "Merkez sağın birleşmesine gönül vermiş, ancak yaşanan gelişmeler karşısında hayal kırıklığına uğramış partili partisiz herkesi demirkıratın altında bir araya gelmeye çağırıyorum" dedi. *Sayfa 7'de*

Gemlik ve çevresinde Çanakkale şehitlerinin torunlarına Uludağ Üniversitesi'nin başlattığı bir çalışma ile plaket verildi

Çanakkele şehitlerinin torunlarına plaket

Çanakkale Savaşı'nda şehit düşenlerin Gemlik'te yaşayan torunlarına Uludağ Üniversitesi'nin başlattığı çalışma ile plaket verildi. Dün Yerleşke'de düzenlenen törende duygulu anlar yaşandı. İlk plaketi Kaymakam Mehmet Baygül, 1915 yılında Haydarpaşa Hastanesi'nde kurtarılamayarak şehit olan Umurbey'li Hüseyin oğlu Galip'in torunlarına verdi. *Seyfettin ŞEKERSOZ'un haberi sayfa 2'de*

Uludağ Üniversitesi Gemlik Yerleşkesi'nden düzenlenen törene Çanakkale şehitlerinin aileleri katıldı

Anayasa değişikliği paketi yine mahkemelik

Cumhuriyet Halk Partisi, Cumhurbaşkanı'nı da halkın seçmesini içeren Anayasa değişikliği paketinin iptali için Anayasa Mahkemesi'ne başvuru yaptı. Dün öğleden sonra CHP Grup Başkanvekilleri Anayasa Mahkemesi'ne birlikte gittiler. *Haberi sayfa 7'de*

Güne Bakış

Kadri GÜLER
kadri_guler@hotmail.com

Liste şoku yaşıyor mu?

Milletvekili aday listeleri belli oldu. En büyük şok AKP'de yaşanıyor. Kimine göre yüz kişi, kimine göre tanınmış 150 kişi listelere alınmadı. Ayrıntı durum CHP için de geçerli.. AKP'de asıl sarsıntı Bursa'da yaşanıyor.. 2002 seçimlerinde 12 milletvekili çıkaran Bursa'da, listeye girebilen dört eski milletvekili var. Bir dönem Bakanlık yapan Ertugrul Yalçınbayır başta olmak üzere Zafer Hıdıroglu, Şevket Orhan, Niyazi Pakyürek, Faruk Ambarcıoglu, Şerif Birinç, Abdülmecit Alp liste dışı kaldı. *Devamı sayfa 5'de*

Uludağ Üniversitesi Gemlik Yerleşkesi Müdürü Prof. Dr. Abdurrahim Korukçu, küresel oluşumun etkileri ve ne gibi önlemlerin alınması gerektiği konularında bilgiler verdi.

Küresel ısınmanın zararları anlatıldı

Uludağ Üniversitesi Gemlik Yerleşkesi Müdürü Prof. Dr. Abdurrahim Korukçu nun konuşmacı olarak katıldığı 'Küresel Isınma' konulu konferans, dün Belediye Düğün Salonu'nda yapıldı. Konferansta, insanların sağlıklı bir dünyada yaşamaları için gerekli önlemlerin ülkeler arasında mutlaka alınması gerektiği hatırlatıldı. *Haberi sayfa 3'de*

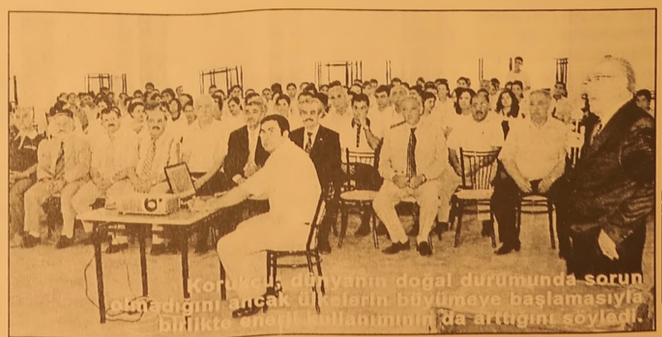

Korukçu, dünyanın doğal durumunda sorun olmadığını, ancak ülkelerin büyümeye başlamasıyla birlikte önlem alınmasının da arttığını söyledi.

Gemlik Körfez
GEMLİK'İN İLK GÜNLÜK YEREL GAZETESİ

Gemlik ve çevresinde Çanakkale şehitlerinin yaşayan torunlarına Uludağ Üniversitesi'nin başlattığı bir çalışma ile plaket verildi

Çanakkele şehitlerinin torunlarına plaket

Seyfettin ŞEKERSÖZ

Çanakkale Savaşı'n da şehit düşenlerin Gemlik'te yaşayan torunlarına Uludağ Üniversitesi'nin başlattığı çalışma ile belirlenen ailelere plaket verildi. Uludağ Üniversitesi Gemlik Yerleşkesi'n de düzenlenen törene Kaymakam Mehmet Baygül, Garnizon Komutanı Topçu Kurmay Albay Özen Şenyiğit, Belediye Başkanı Mehmet Baygül, Yerleşke Müdürü Prof. Dr. Abdurrahim Korukçu, Emniyet Müdürü Ali Kemal Kurt, İlçe Müftüsü Yusuf Şahin, Liman Başkanı Dr. Harun Özmaden, Jandarma Bölük Komutanı Yüzbaşı Şefik Ünat, İlçe Milli Eğitim Şube Müdürü Ali Osman Cura, İlçe Spor Müdürü Burhan Arıkan ile Çanakkale Şehitlerinin yaşayan torunları katıldı.

Bizlere huzur ve bağımsız bir ülkede yaşamayı sağlayan şehitlerimiz için Uludağ Üniversitesi olarak bir araştırma projesi çalışması başlattıklarını belirten Yerleşke Müdürü Prof. Dr. Abdurrahim Korukçu, verdiği bilgide Gemlik ve çevresinde Çanakkale şehitlerinin yaşayan torunlarını Genel Kurmay aracılığıyla belirlediklerini ve onları anmak amacıyla bir araya geldiklerini belirterek, yedi aileyi tespit ettiklerini söyledi. Korukçu, şehit ailelerine yaptığı konuşmada, *"Sizlere her zaman kapımız açık, sadece çocuklarınızın okuması degil sizleri de burada görmek isteriz, gelin gezin ve dinlenin"* şeklinde konuştu.

Daha sonra başlanan törende ilk plaketi Kaymakam Mehmet Baygül, 1915 yılında Haydarpaşa Hastanesi'nde kurtarılamayarak şehit olan Umurbey'li Hüseyin oğlu Galip'in torunlarına verdi. Misafirler tarafından Çanakkale Arıburnu'n da şehit düşen Adliye Köyü'nden Ahmet oğlu İlyas, yine Arıburnu'nda şehit düşen Adliye Köyü'nden Süleyman oğlu Ahmet, Hamidiye Köyü'nden Hasan oğlu Halil, Katırlı Köyü'nden İbrahim oğlu Esat, Katırlı Köyü'nden Ömer oğlu Hüseyin'in torunlarına verilen anı plaketlerinin ardından şehit ailelerine Yerleşke Müdürlüğü tarafından öğlen yemeği verildi.

Uludağ Üniversitesi Gemlik Yerleşkesi Müdürü Prof. Dr. Abdurrahim Korukçu, küresel oluşumun etkileri ve ne gibi önlemlerin alınması gerektiği konularında bilgiler verdi.

Küresel ısınmanın zararları anlatıldı

Seyfettin ŞEKERSÖZ

Dünyamızı tehdit eden 'Küresel Isınma' konulu konferans, Belediye Düğün Salonu'nda yapıldı. Kaymakam Mehmet Baygül'un ile ogretmen ve ogrencilerin de ilgiyle izlediği konferansa, Uludağ Universitesi Gemlik Yerleşkesi Muduru Prof. Dr. Abdurrahim Korukçu konuşmacı olarak katıldı. Dunyanın neden tehdit altında oldugu kuresel oluşumun etkileri, zararları ve ne gibi onlemlerin alınması gerektigi konularında bilgiler veren Prof. Korukçu, dunyanın dogal durumunda sorun olmadığını ancak ülkelerin buyumeye başlamasıyla birlikte enerji kullanımının da arttıgını soyledi. Ozellikle 18 yuzyıldan itibaren atmosferdeki sera gazlarının artması ile kuresel ısınmanın açıkça hissedilir olmaya başladıgını anlatan Korukçu, bunlara ulkelerin ekonomik kalkınmışlıkları ile sanayi ve ulaştırma buyukluğu, buyume hızları, nufus ve artış hızı, enerji kullanımı, sanayide modern teknikler ve verimliliği kuresel ısınmanın nedenleri olarak gorebilecegini vurgulayan Prof. Korukçu, *"Bireysel olarak onlem alınması mumkun degil, ancak tum ulkelerin birleşerek ortak toplantılarla onlem alınabilecegi duşuncesi ile çeşitli toplantılar yapılmaya başlandı"* dedi. Yirminci yuzyılın başından itibaren sıcaklıgın yuzde 6.6 civarında artmaya başladıgını soyleyen Korukçu, *"Ulkeler kalkındıkça ekonomide kullanılan enerji tuketimi de artıyor. Akdeniz bolgelerinde başlayan sıcaklıgın doguda kuraklık şeklinde gorulmesi mumkundur"* şeklinde konuştu. Yaşamın ozunun su oldugunun altını çizen Korukçu, insanın yaşamında oksijen, hava ve gıda'nın başta gelmesiyle suya olan ihtiyacında gelecekte su savaş larına yol açabilecegini kaydetti. Kuresel ısınmanın onlenebilmesi için başta nufus artışları nın azaltılması gerektigini anlatan Korukçu, nufusun artışıyla birlikte kuresel ısınmaya zarar verecek zararlı gazların meydana getirildigine dikkat çekerken, bizden sonraki insanların saglıklı bir dunyada yaşamaları için gerekli tedbirlerin ulkeler arasında mutlaka alınması gerektigini savundu.

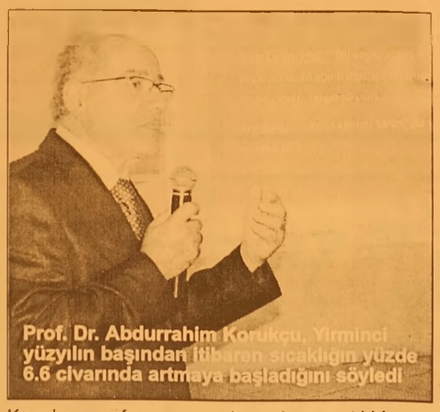

Prof. Dr. Abdurrahim Korukçu, Yirminci yüzyılın başından itibaren sıcaklığın yüzde 6.6 civarında artmaya başladığını söyledi

Yazı YORUM

Diş Hekimi
Özcan VURAL
ozcanvural1933@hotmail.com
www.milliyet/blog/özcan vural

Bıktım bu kabadayıdan!....

Eski bir nostaljiden bir kesit aktarayım.

Türk filmlerinden hatırlarsınız bu tipleri:

Mahallenin uçuk kaçık delikanlısıdır bunlar...

Saçma sapan kuralları vardır ve herkesten itaat beklerler..

Aslında doğru dürüst dövüşmeyi bilmez ler, ama önlerine gelene küfredip kavga çıkarırlar...

Sabrı taşan hakiki delikanlılar da bunları bir güzel döver...

Ama onlar gözleri morarmış, dişleri kırılmış, üstleri başları yırtılmış bir halde yine de diklenmeye çalışırlar.

Dayak arsızıdır bunlar, dayak!

Atsan atılmaz, satsan satılmazlar...

Aslında öyle de korkaktırlar ki!

Höt desen titrerler..

Günün birinde şikayetler çoğalınca bir polis arabası dayanır bunların gittiği semt kahvesinin kapısına...

Güvenlik güçleri yakalar, kelepçe takıp etkisizleştirir, sonra da arabaya atıp götürmek isterler...

İşte o zaman mahallelinin yüreği sızlar, acıma hissi ile "Bu seferlik bırakın, yazıktır içeri atmayın..." diye arka çıkarlar.

Tıpkı böyle bir kulhanbeyi bize de haya tı zindan ediyor 3-4 yıldır!

Onune gelenle kavga ediyor, herkesin arkasından konuşuyor, beş posta dayak yiyor ama nafile!

Kendisine sorsanız, büyük haksızlıklara ugrayan bir kurban o...

O kadar da dengesiz ki...

Bir gün öyle bir gün böyle..

Bir gün bakıyorsunuz; Çok sevecen, çocukları okşuyor.

"Ben aslında sizi çok seviyorum, bakmayın ara sıra kavga çıkardıgıma ben herkesi severim..!" diye tutturuyor...

"Galiba bu sefer adam olacak" diyorsunuz ki, bizim ki cıvıtıyor, durup dururken ortalığı yine darmadagın ediyor!

Bizim karakolun komiserinde artık ne sinir kaldı ne sabır!

Alıp goturmesi an meselesi bu kabadayı bozuntusunu ve uç-beş arkadaşını...

O ise daha once defalarca yemiş polis dayağını ya; hem korkuyor, hem de küfretmeye devam ediyor...

Sonra da polise ders vermeye çalışıyor:

"Bu nasıl demokrasi; nerede kaldı vatandaşın küfretme özgürlüğü?

Siz beni nasıl içeri alırsınız?"

İşin ilginci; bizim mahallenin bazı safları da hâlâ bundan yana tavır alıyor:

"Canım iyi niyetli çocuk...

Üzerine gitmeye ne gerek var? Bırakın bağırsın!" diyorlar...

Sözün kısası, yaşanmaz hale geldi bizim mahalle ve Türkiye..

Taşınayım da kurtulayım bu gürültüden diyorum, yapamıyorum...

Burada doğmuş, burada büyümüşüm...

Bir kulhanbeyi yüzünden, ihanet olmaz mı bu Türkiye'me ?

Bu işe "Güvenlik güçlerinin" karışmasını istemiyorum ama...

Bekleyecek halim de kalmadı artık!

Ne olacaksa olsun..

'Gemlik Körfez' internette
www.gemlikkorfezgazetesi.com

Gemlik Körfez ABONE OLDUNUZ MU?

Gemlik Körfez
GEMLİK'İN İLK GÜNLÜK SİYASİ GAZETESİ

Anneler eğitildi, çocuklar oynadı

Kafkas oyunuyla büyük alkış aldılar.

Seyfettin ŞEKERSÖZ

Halk Eğitimi Merkezi Müdürlüğü'nün yıl içinde açtığı Anne Çocuk Eğitimi kursuna katılan anne kursiyerler ile çocuklarının etkinlikleri Özdilek Tesisleri'nde yapıldı. Dün kalabalık izleyenin bulunduğu etkinliklerde minik öğrenciler kendilerine öğretilen Kafkas oyunuyla büyük alkış aldılar.

HEM Müdürü Kemal Çetinoğlu'nun da izlediği etkinliklerde 5-6 yaş grubu çocuklar Özdilek Tesisleri'ne gelen konuklara güzel bir gösteri sundular. Öte yandan 3 gün açık kalacak olan sergide çocukların yaptıkları resimler Özdilek girişinde sergilenmeye başladı.

GÜLLÜ YAPI

HER TÜRLÜ
BOYA ve HIRDAVAT MALZEMELERİ

Hasan GÜLLÜ

* Filli Boya
* Jotun - Deniz Boyaları
* İzolasyon
* Hırdavat
* Nalbur
* Sıhhi Tesisat
* Aksesuar
* Bilimum İnşaat Malzemeleri

EV ve İŞYERLERİNE
BOYACI TEMİN EDİLİR.

Hamidiye Mh. Gazhane Cad. No: 41 /A Gemlik / BURSA
Tel: (0.224) 513 32 32 - Fax: (0.224) 513 35 75

Meclis, olağanüstü toplanmak için zorlanacak

Cumhurbaşkanı Ahmet Necdet Sezer, Anayasa değişiklik paketni beş gündür inceliyor.

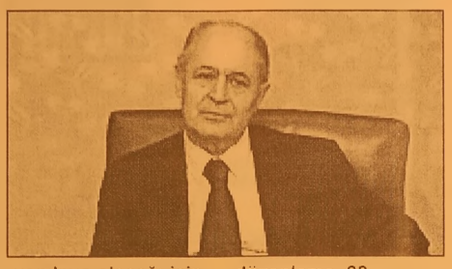

Milletvekillerinin yarısına yakınının liste dışı kalması TBMM'nin olağan üstü toplanması ihtimalini neredeyse ortadan kaldırdı. Sezer, referandum süresini kısaltan yasayı ve Anayasa değişiklik paketini veto ederse, Meclis olağanüstü toplamakta zorlanacak. Cumhurbaşkanını 5+5 sistemi ile halkın seçmesini öngören Anayasa değişiklik paketi, bir kez daha Çankaya Köşkü'nde. Beş gündür Cumhurbaşkanı Ahmet Necdet Sezer düzenlemeyi inceliyor. Cumhurbaşkanı Sezer, 1. maddede 3'te 2 çoğunluk olan 367'nin bulunamamasını düşme gerekçesi sayarsa, pakette değişiklik yapılmış olacağı için veto hakkı doğacak. Ayrıca CHP de cumhurbaşkanının kararını beklemeden Anayasa Mahkemesi'ne paketin iptali için gidiyor. Mahkeme, CHP'nin talebi doğrultusunda bir karar verirse paket düşecek. Cumhurbaşkanı Sezer'in incelemesinde devam ettiği bir başka yasa değişikliği de referandum süresini 45 güne indiren düzenleme. 22 Temmuz'da halkın önüne iki sandık koymak isteyen AK Parti bu yasanın da veto edilmesi durumunda Meclis'i 15 Haziran'dan sonra olaganüstü toplamayı düşünüyordu. Ancak listeler açıklandıktan sonra ortaya çıkan tablo olaganüstü toplantı ihtimalini hayli düşürdü. AK Parti'den liste dışı kalan 150'den fazla milletvekili ile CHP'den liste dışı kalan 60'tan fazla milletvekilinin oylamalara katılması çok zor görünüyor. Meclis'te oturumun açılması için 184 milletvekili bulunsa bile Anayasa değişiklikleri için gerekli 367 oyun bulunması neredeyse imkansız olarak hesaplanıyor. Bu hesaplamalardan yola çıkılarak Ankara kulislerinde referandum süresinin kısaltılmasına çok zor gözüyle bakılırken, Anayasa değişiklik paketinin kaderinin de büyük oranda Cumhurbaşkanı Sezer'in kararına kaldığı yorumu yapılıyor.Buna karşılık, AK Parti'li hukukçular cumhurbaşkanının bir kere daha veto hakkı olmadığında ısrar ediyorlar.

Yüksek Seçim Kurulu aday listelerini inceliyor

Partiler, eksikliklerini 8 Haziran'a kadar tamamlayacak.

Yüksek Seçim Kurulu, siyasi partilerin milletvekili aday listelerini incelemeye başladı. Partiler, Kurul'un belirttiği eksiklikleri 8 Haziran'a kadar tamamlayacak. Siyasi partiler aday listelerini Yüksek Seçim Kurulu'na bağımsız milletvekilleri de il seçim kurullarına teslim etti. Türkiye genelinde [illegible] kişi bağımsız aday oldu. Partilerin, Yüksek Seçim Kurulu'nun belirttiği eksiklikleri 8 Haziran Cuma gününe kadar tamamlamaları gerekiyor. Geçici aday listeleri 10 Haziran 2007 Pazar günü yayımlanacak. Kurul, milletvekili kesin aday listelerini 20 Haziran 2007 Çarşamba günü radyo, televizyon, Resmi Gazete ve illerde ilan edecek.

UMURBEY BELEDİYE DÜĞÜN SALONLARI

400 KİŞİLİK TERAS SALONUMUZDA KINA ve NİŞAN CEMİYETLERİ ULAŞIM DAHİL

1.000.00- YTL

400 KİŞİLİK ORGANİZASYONUMUZ İÇİN

- SATEN GİYDİRİLMİŞ SANDALYE VE MASALAR
- 1. KALİTE SERVİS MALZEMELERİ
- ÜCRETSİZ ULAŞIM
- PROFESYONEL EKİPTEN OLUŞAN ORKESTRA
- VİDEO ÇEKİMLERİ

ersin süren İnş. Zeytincilik Turizm San. Tic. Ltd. Şti.

Atatürk Caddesi Parsbey Mh. No:55 - Umurbey / GEMLİK

TEL: 0.224 525 17 00 - GSM: 0.536 570 65 97 - www.suren.com.tr

DOĞAYI SEV YEŞİLİ KORU

Güne Bakış

Kadri GÜLER
kadri_guler@hotmail.com

Liste şoku yaşıyor mu?

CHP'ye gelince.

Deniz Baykal'ın en yakınlarından biri olarak görülen Prof. Dr. Mustafa Özyurt liste ye giremeyerek sanırım büyük şok yaşıyor.

DP'de Eski Bakan Turhan Tayan'ın liste başı olmasına tabanda tepki gösteren büyük bir kesim görülürken, İl Başkanı Harun Akın, AP'nin eski Gençlik Kolu Başkanlarından Ahmet Okur'un seçilecek bir sırada bulunması, ardından Nuri Karaca, Murat Ünal ve Ferruh Kaya'nın yer alması tam takımı tamamlıyor.

Küskünler ise listelere giremeyenler ve seçilemeyecek yerde olanlar.

Bunların içinde Gemlik'in gelini Av. Füsun Yaşar var.

Peyamı Çağlar, Bursa gazetelerindeki listelere göre 11. sırada görülüyor.

Füsun Yaşar bir üstünde..

DP barajı aşarsa bile bu iki isim hatta onların üzerindeki birçok isim, Ankara'ya gidemez.

Bu küskünlük ve kırgınlık içten içe sürücektir..

Listelere kırgınlık ve tepki her partide var.

Ancak bunlardan bazıları dışa vuramıyor kırgınlığını.

Parti terbiyesi diyebilirsiniz buna..

Saadet Partisi'nde ve MHP'de bu yaşa nabilir.

ANAP son kurultayından bir gün sonra milletvekili listelerini YKS'ye vermek zorunluğunda kalınca büyük sıkıntı yaşadı.

Asıl sıkıntı listelerin açıklanmasından sonra yaşanacak.

Dört buçuk yıllık iktidar deneyimi AKP'nın içindeki islamcı radikalleri liste dışı bırakmasına neden olduğu şeklinde yorumlar var.

Demokratik Sol ile yapılan fülertten sonra bazı eski tüfeklerin AKP saflarına katılması AKP'nin görüntüsünü düzeltecek mi?

Ertuğrul Günay gibi bir demogogun siyasi islam terbiyesiyle büyümüş AKP'lileri ne kadar merkeze çekecek, ne kadar daha devletiyle kavgalı olmayan bir parti yapacak.

Hep birlikte göreceğiz.

Bu seçim baskın bir seçim oluyor.

Halkın değil liderlerin seçtiği kişilerle oluşacak bir parlemonto çıkacak karşımıza.

Degişen birşey olmayacak.

ELEMAN ARANIYOR

Fabrikamızın üretim bölümünde çalıştırılmak üzere "Endüstri Meslek Lisesi veya Teknik Meslek Lisesi" mezunu personeller alınacaktır.

EFENDİOĞLU

Tel : 586 00 08 (Dahili : 113)

'Gemlik Körfez' internette
www.gemlikkorfezgazetesi.com

280 dokunulmazlık dosyası kaldı

550 milletvekilinin bulunduğu parlamentoda 22. dönemde 280 dokunulmazlık fezlekesi düzenlenerek TBMM'ye gönderildi. Dönem boyunca en çok tartışılan konulardan biri olan dokunulmazlık konusunda ise herhangi bir adım atılmadı.

TBMM'de seçim kararı alınmasıyla birlikte dokunulmazlık dosyaları yeniden milelvekili olamayan vekiller için işleyecek. TBMM'de bu dönem (22. dönem) 280 dokunulmazlık dosyalı yer aldı. Bunların önemli bir bölümü Anayasa-Adalet Karma Komsiyonu'nda ele alınarak TBMM Genel Kurul'nda görüşüldü ve dönem sonuna bıkarıldı. Bazı milletvekillerinin dokunulmazlık dosyaları ise seçim dolayısıyla Meclis kapandığı için Genel Kurul gündeminde kaldı. Fezlekelerde Başbakan ve CHP lideri Deniz Baykal da dahil birçok milletvekili hakkında suçlamalar bulunu yor. Bu suçlamaların bazıları şöyle: "İhale Kanunu'na aykırılık, görevi kötüye kullanmak ve resmi evrakta sahtekarlık, resmi alım-satımlara fesat karıştırmak, avukatlık görevini kötüye kullanmak, görevi suiistimal, görevde müessir fiil, hakkı olmayan yere tecavüz, yalan beyanda bulunmak, görevde yetkiyi kötüye kullanmak, hizmet sebebiyle emniyeti suistimal, bir kısım kooperatif lere usulsüz arsa tahsis etmek, sahte olarak tanzim edilen resmi evrakı bilerek kullanmak, teşekkül halinde akaryakıt kaçakçılığı, kurumu zarara ugratmak, kamu kurumunu dolandırmak, gerçeğe aykırı puantaj bildirimlerine dayanarak haksız ödemelere neden olmak, görevli memura hakaret, hırsızlık, faili belli olmayacak şekilde adam yaralamak, tehdit, cezaevine yasak madde sokmaya çalışmak, kaçak su hattı çekmek suretiyle hırsız lık, kaçak elektrik kullanmak, silahlı yagma suçuna azmettirmek." Dokunulmazlık dosyası en fazla olan milletvekili 28 dosya ile CHP Kocaeli CHP Milletvekili Sefa Sirmen. Sirmen'e fezlekede yöneltilen suçlamalardan bazıları şöyle: "Resmi alım-satımlara fesat karıştırmak, görevi kötüye kullanmak, usulsüz işçi çalıştırmak, ihale mevzuatına aykırı davranmak, basın yoluyla sövme, görevde suistimal, hizmet sebebiyle emniyeti suistimal." Dokunulmazlık en çok 22. dönemde tartışıldı. Bu konuda CHP Anayasa değişikliklerinde uzlaşma sağlanması amacıyla kurulan Uyum Komsiyonu'nun bile toplanmasına karşı çıktı ve dokunulmazlık konusunda hükümet tarafından bir adım atılmaması halinde Anayasa değişikliklerine destek vermeyeceğini bildirdi. AK Parti ise sadece milletvekili değil, dokunulmazlığın kamudaki bütün dokunulmazlıklarla birlikte ele alınması halinde milletvekili dokunulmazlığının da sınırlandırılabileceği görüşünü ileri sürdü. Dolayısıyla bu dönemde dokunulmazlıklarla ilgili herhangi bir adım atılamadı. TBMM tarihinde 83 yılda toplam 42 milletvekilinin dokunulmazlığı kaldırıldı. 1961 yılından günümüze kadar TBMM'ye gelen 3 bini aşan dosyaya karşın, dokunulmazlığı kaldırılanların sayısının ise çoğu DEP'liler olmak üzere 27'de kaldı. En son milletvekilliği düşürülen milletvekili ise AK Parti'den yeniden aday listesinde ismi er alan Cemal Kaya oldu.

22 Temmuz'da yapılacak milletvekili seçiminde, yeniden milletvekili seçilemeyen ve haklarında dosya bulunanlarla ilgili yargı süreci başlayacak. Milletvekili seçilenlerle ilgili ise yargı sürece TBMM'nin alacağı karara baglı olacak. Dönemlere göre dokunulmazlık sayıları şöyle: "1961-1965: 265 dosya, 1965-1969: 391 dosya, 1969-1973: 263 dosya, 1973-1977: 235 dosya, 1977-1980: 312 dosya, 1983-1987: 115 dosya, 1987-1991: 249 dosya, 1991-1995: 301 dosya, 1995-1999: 264 dosya, 1999-2002: 247 dosya, 2002- 2007: 280 dosya."

AKP, 50'den fazla miting yapacak

22 Temmuz milletvekili genel seçimleri için aday listelerinin Yüksek Seçim Kurulu'na (YSK) sunulmasından önce zaman zaman izdihamların da yaşandığı AKP Genel Merkezi sessizliğe büründü. Milletvekili adayları seçim bölgelerine giderken bir çok il ve ilçede seçim büroları da tutulmaya başlandı. AKP Seçim koordinasyon Merkezi de yoğun bir çalışma içine girdi. Seçim Koordinasyon Merkezi Başkanı İstanbul milletvekili Mustafa Ataş 50'nin üzerinde ilde miting düzenlemeyi planladıklarını soyledi. ANKA'ya konuşan Ataş, mitingleri Doğu ve Güneydoğu Anadolu Bölgesi'nden başlayacağını açıkladı. Ataş, bir çok milletvekilini listeye girememesi konusunda da "Bu tür şeyler normal. 167 milletvekilimizi listelere alamadık. Bunlardan 14'ü müracaat etmemişti. Darılanlar olabilir, ancak bunun küskünlük yaratmayacağını düşünüyorum" dedi. Partinin yetkili kurullarının karar verdiğini söyleyen Ataş, şöyle konuştu: "Hangi kriterlere göre bu karar verildi bilmiyorum, ama AKP birlik ve beraberlik içinde bu süreci aşacaktır. Gönül isterdi ki fire vermeden hepsi seçilebilseydi. Ama mukadderat böyle." Ataş, kadın milletvekili aday adaylarında büyük bir patlama yaşadıklarını söyleyerek 66 kadın adayı milletvekili adayı gösterdiklerini belirtti. AKP adayların 3 Kasım seçimlerine göre, öğrenim ve meslek durumlarının daha iyi bir noktada olduğunu belirtti

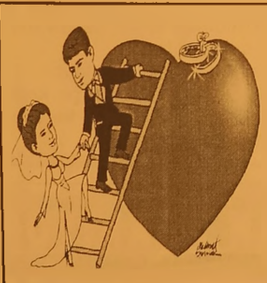

TÜRKİYE'NİN EN KALİTELİ ve EKONOMİK DAVETİYELERİ EN UYGUN FİYATLARLA ...

EN ÖZEL ve GÜZEL GÜNLERİNİZ İÇİN...

1 GÜNDE DAVETİYE BASILIR

Renkli, siyah beyaz her türlü baskı işleri
Fatura & İrsaliye & El İlanı & Broşür & Kartvizit
Kaşe & Cilt & Kitap & Dergi & Katalog basımı

34 YILLIK TECRÜBEMİZ İLE HİZMETİNİZDEYİZ

Körfez Ofset

MATBAACILIK - YAYINCILIK - REKLAMCILIK

İstiklal Cad. Bora Sok. Akbank Aralığı No : 3/B GEMLİK Tel : (0.224) 513 96 83 Fax : (0.224) 513 35 95

DP'den yeni birlik çağrısı

Anavatan Partisi ile birleşmesi kağıt üzerinde kalan Demokrat Parti'den "demirkırat altında" birleşme çağrısı geldi.

DP Genel Başkan Yardımcısı Celal Adan, "Merkez sağın birleşmesine gönül vermiş, ancak yaşanan gelişmeler karşısında hayal kırıklığına uğramış partili partisiz herkesi demirkıratın altında bir araya gelmeye çağırıyorum" dedi.

DP Genel Başkan Yardımcısı Adan, yazılı açıklamasında DP'nin merkez sağda bütünleşmeyi sağlamak için yola çıktığını kaydetti.

"Bu yoldan, bu kararlılıktan ve iradeden hiçbir hal ve şartta dönüş yoktur" ifadesini kullanan Adan, "Parti listelerinin YSK'ya teslim edilmesinden sonra yaşanan liste gerginliklerini ve kimi istifaları, seçim sürecinin beklenen gelişmeleri olarak değerlendiriyoruz" dedi.

PAROLA: MERKEZ SAĞ BİRLEŞİYOR

Merkez sağda birliği halkın iradesiyle seçime kadar "DP'nin adı ve bayrağı altında" gerçekleştirme kararlılığında olduklarını ifade eden Adan, parolalarının "merkez sağ birleşiyor" olduğunu belirterek şöyle dedi:

"Bugünden itibaren tüm DP teşkilatları ile merkez sağın bütünleşmesine gönül vermiş, ancak yaşanan gelişmeler karşısında hayal kırıklığına uğramış partili, partisiz herkesi demirkıratın altında bir araya gelmeye çağırıyorum. Bugün, Türkiye'nin denge ve istikrarının adresi, istismarcı siyasetlere karşı hak ve hukukunun savunucusu merkez sağın iktidarı için, yeni umutların ve imkanların ortaya çıktığı bir gündür. Bu kapı, geçmişteki tüm kırgınlıkların, küskünlüklerin, anlaşmazlıkların üstüne bir çarpı çekerek ülkenin kaderi, çocuklarımızın geleceği için el ve gönül birliği yapacak herkese açıktır.

Anayasa değişikliği paketi yine mahkemelik

CHP, Cumhurbaşkanı'nı da halkın seçmesini içeren anayasa değişikliği paketinin iptali için Anayasa Mahkemesi'ne başvuru yaptı.

CHP Grup Başkanvekilleri Kemal Anadol, Ali Topuz, Haluk Koç ve Anayasa Komisyonu Üyeleri Oya Araslı, Atilla Kart ve Uğur Aksöz dün öğleden sonra Anayasa Mahkemesi'ne geldi. CHP, Cumhurbaşkanı Ahmet Necdet Sezer tarafından

veto edilen anayasa paketinin ikinci kez kabulü sırasında iç tüzük ihlali yapıldığı gerekçesiyle Anayasa Mahkemesi'ne iptal başvurusu yaptı.

DP'de adaylıktan çekilmeler başladı

Demokrat Parti (DP) Ankara 2. bölge milletvekili adayı Mustafa Demirkan adaylıktan çekildi.

Demirkan, adaylıktan çekildiğine ilişkin genel merkeze gönderdiği dilekçesinde, "İlgililerin takdiriyle Ankara 2. bölge 7. sıradan aday gösterildim. Ankara'ya yaptığım hizmetler ve konumum gereği adaylıktan ekiliyorum" dedi

MİZAN MÜHENDİSLİK'TEN
2 SÜPER AIRFEL KAMPANYASI
KOMPLE TESİSAT
PEŞİN FİYATINA 10 AY TAKSİTLE
Kayıt için lütfen irtibata geçiniz.
KAMPANYAMIZ STOKLARLA SINIRLIDIR.
KAMPANYA BİTİŞ TARİHİ: 15 HAZİRAN 2007
VARAN 1
Airfel Kombi
Airfel Petek (6mt)
Airfel vana 12 adet
Fırat folyolu boru tesisatı
Doğalgaz iç tesisat
3 YIL garanti
3.100.00 YTL
VARAN2
KLİMA ŞENLİĞİ BAŞLADI
AİRFEL KLİMALAR MONTAJ DAHİL
60.00- YTL'den başlayan taksitler
ARTIK KİMSE
KOMBİSİZ ve KLİMASIZ KALMASIN
Mak. Müh. Erdal DOĞRU
Mak. Müh. Bilal BİLİCİ
Mak. Y. Müh. Mahmut KÖKBIYIK
İstiklal Cad. No: 85 GEMLİK
Tel: 513 54 92 - Fax: 513 55 36

CHP Genel Merkezi'nde sessizlik hakim

Milletvekili aday listesini YSK'ya bildiren ve milletvekillerinin yarısından fazlasının aday gösterilmediği CHP Genel Merkezi'nde dün sessizlik hakim. Partilerin aday listelerini YSK'ya bildirdiği son gün olan diger partilerde oldugu gibi CHP'de de yoğun koşuşturma yaşanmıştı. Parti genel merkezi dün sabah saatlerinden itibaren milletvekili aday adaylarının akınına uğrarken, listelerin açıklamasının ardından kimi aday sevinmiş, kimi aday ise üzülmüştü. Oldukça yoğun bir gün ve gece geçiren CHP Genel Başkanı Deniz Baykal ve parti yöneticileri, dün evlerinde dinlenerek geçirecek. Öte yandan CHP Genel Başkanı Deniz Baykal'ın bugün partisinin Merkez Yürütme Kurulu toplantısında seçim startı vermesi bekleniyor.

5. nci yılda 4 bin saate yakın çalıştılar

Milletvekilleri 22. dönem 5. yasama yılında bir rekora imza atarak 3 bin 384 saat 19 dakika çalıştı. Bu süre içinde 158 bin 465 sayfa tutanak tutuldu. Seçime giden milletvekilleri 22. dönemde oldukça yoğun çalıştı. 5 yıllık dönemde 914 tasarı, teklif ve kanun hükmünde kararname yasalaştırıldı. Yasaların 344'ü uluslararası sözleşme. Birinci yasama yılında 199, ikinci yasama yılında 265, üçüncü yasama yılında 166, dördüncü yasama yılında ise 145, beşinci yasama yılında ise 139 düzenleme görüşülerek yasalaştırıldı. Ayrıca 22. dönemde milletvekilleri bin 43 teklif verdi. Yasalaşan teklif sayısı 288'de kaldı. Genel Kurul, 22. dönemin 5 yasama yılı boyunca 598 gün toplanarak yasama ve denetim çalışması yaptı. Milletvekilleri bu süre içinde 3 bin 384 saat 19 dakika çalıştı. Genel Kurul 19 gün toplanamazken, 126 birleşimde ise yeter sayı bulanamadığı için çalışmalarını sürdüremedi. Ayrıca Genel Kurul çalışmalarında stenografларca 158 bin 465 sayfa tutanak tutuldu.

Erbakan'ın adaylığı kabul edilecek mi?

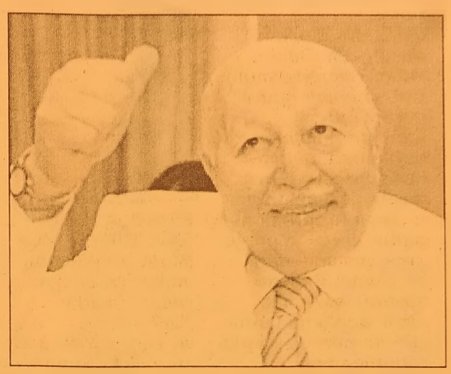

Saadet Partisi Konya 1. sıradan aday olan eski başbakanlardan Necmettin Erbakan'ın durumu 8 Haziran'a kadar belli olacak. Yüksek Seçim Kurulu (YSK) Başkanı Muammer Aydın, YSK binasından ayrılışında eski başbakan Necmettin Erbakan'ın da yer aldığı sabıka ve milletvekilliği adaylığına uygun olmayanlarla ilgili kararın incelemenin ardından verileceğini belirtti. Bağımsız ve DTP'li adayların da durumunun inceleneceğini kaydeden Aydın, bağımsız adayların sayısının çokluguyla ilgili sorunu aşmak için bir formül bulduklarını, ancak bu formülü şimdilik gizli tutacaklarını soyledi.

Kesici; 'Köşk için Halk seçsin' diyor

AKP ile CHP'yi sert biçimde karşı karşıya getiren Köşk seçimleri ve sonrasında yargıya taşınan Anayasa değişikliğinin temeli olan "Cumhurbaşkanını halk seçsin" önerisi, CHP'nin yeni transferi İlhan Kesici tarafından destekleniyor. CHP lideri Baykal'ın Erdogan'a karşı kozu konumunda olan Kesici, Türkiye'deki tüm seçimlerin doğrudan ve iki turlu yapılmasını savunuyor. Partilerin, "merkez vitrini" konumundaki adaylarını açıklamasıyla siyasi rekabet hız kazandı. CHP, bir dönem merkez sağın lideri olması beklenen, "Demirel ailesinin damadı" İlhan Kesici'yi, Başbakan Recep Tayyip Erdogan'ın aday oldugu İstanbul 1. Bolge 1. sırada aday gosterdi. CHP'nin çıkardığı, Erdogan'a karşı en güçlü aday konumundaki Kesici'nin, Cumhurbaşkanlığı seçimi konusunda rakibinden farklı düşunmediği ortaya çıktı. CHP'nin, Anayasa değişikliğini yargıya taşıdığı gün, Erdogan'a rakip olarak Kesici'nin adaylığı gazetelere yansırken, CHP adayının internet sitesindeki şu cümle dikkat çekti: "Turkiye'de adı 'seçim' olan her şey 'doğrudan' ve '2-turlu' olmalıdır. Cumhurbaşkanlığı seçiminden Mühendis Odaları seçimine, Milletvekilliği seçimlerinden Kooperatif yonetimleri seçimine kadar adı seçim olan ne varsa hepsi doğrudan ve 2-turlu olmalıdır." KESİCİ'DEN "HÜKÜM" CÜMLELERİ Kesici, kendi adını taşıyan sitede merkez sag anlayışı yansıtan ifadelerini "hüküm cümleleri" adıyla yayınlıyor. Kesici'nin sitesinde yer alan, devlet yonetimi ve demokrasiyle ilgili bazı "hukum cümleleri" şoyle: "- Bütün cografyamız zor bir cografyadır. Burada güçsüzler yaşayamaz. Tarihi yapan şey 'kudret'tir. Kudret, bilim, ekonomi ve devlet-millet barışıdır. - Türkiye'de 'skandal' kalmamıştır. Skandal'ı olmayan ülkelerin başı beladadır. - Türk demokrasisi ve siyasetini boğan şeylerin başında, 'devlet erki'nin kişisel-ailesel menfaatler istikamet tinde kullanılması gel mektedir. Bu anlamda olmak uzere Cumhur başkanlığı, Başbakanlık, Genelkurmay Yetkililigi, Bakanlık, Milletvekilligi, Muste şarlık, Genel Mudurlük, Büyükşehir Belediye Başkanlıkları görevlerinde bulunanlar, devlet erki kullandıkları donemler itibariyle, mutlaka, 'Nereden Buldun' kapsamında olmalıdırlar. - Ulkeler, öngorüsü olan kişiler ve kurumlarca yönetilmelidir. Bir ülkenin geleceği nin etkilenebileceği bir gelişme 'surpriz' olarak algılanırsa, o ülke yonetilmiyor demektir. Demokrasi sürprizlerin en az'a indirildigi rejimlerin adıdır."

KAŞEDE BEKLEMEK YOK
KALİTELİ KAŞELER
UYGUN FİYATLARLA
1 SAATTE TESLİM EDİLİR

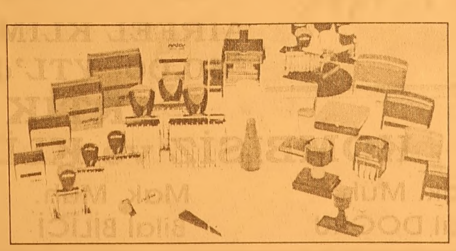

Körfez Ofset
İstiklal Caddesi Bora Sokak
No : 3/B GEMLİK
MATBAACILIK - YAYINCILIK - REKLAMCILIK Tel : (0.224) 513 96 83 Fax : 513 35 95

'Gemlik Körfez' internette
www.gemlikkorfezgazetesi.com

KAYIP
Gemlik Nüfus Müdürlüğü'nden aldığım nufus cüzdanımı kaybettim. Hükümsüzdür.
KEMAL YİĞİT

Siz de geleceğimize bugünden el koyun
Çunku toprak yoksa geleceğimiz yok...
EL KOYUN
Avea, Telsim ve Turkcell hattınızdan 3464'e mesaj atın.
EL KOYUN T MA
www.elkoyun.com

Enflasyon yeniden tek hane

Enflasyon yeniden tek haneli rakamlara düştü.
Mayıs enflasyonu beklentilerin altında gerçekleşti.
Tüketici fiyatları yüzde 0,50, üretici fiyatları da yüzde 0,39 oranında arttı.
Mayıs ayı itibariyle yıllık enflasyon ise TÜFE'de yüzde 9,23, ÜFE'de yüzde 7,14 oldu.
Türkiye İstatistik Kurumu Mayıs ayı enflasyon rakamlarını açıkladı.
Geçen ay tüketici fiyatları endeksi yüzde 0,50, üretici fiyatları endeksi ise yüzde 0,39 oldu.
Buna göre yıllık enflasyon tüketici fiyatlarında yüzde 9,23, üretici fiyatlarında yüzde 7,14 olarak gerçekleşti.
Mayıs ayında fiyatlar tarım sektöründe yüzde 2,9, sanayi sektöründe eksi binde 17 oldu.
Zam Şampiyonu Limon
Ana harcama kalemleri itibariyle Mayıs ayı fiyat gelişmeleri incelendiğinde en yüksek artışın yüzde 11,35 ile giyim ve ayakkabı sektöründe olduğu görüldü.
Fiyatların en fazla arttığı diğer sektörler yüzde 1,85 ile ev eşyası sektörü ve yüzde 0,86 ile lokanta ve otelcilik sektörü oldu.
Mayıs ayının zam şampiyonu fiyatı yüzde 27,11 artan limon olurken onu yurtiçi tatil turları ve tavuk eti izledi.
Geçen ay fiyatların en çok arttığı iller de yüzde 1,65 ile Bursa, Eskişehir ve Bilecik oldu.

Sigortacılığa yeni düzenleme

Sigorta tazminatlarının zamanında ödenmesi için 'sigorta hakemi' uygulaması getiren Sigortacılık Kanunu Tasarısı, Meclis Genel Kurulu'nda kabul edildi.
Sigortacılık Kanunu, sigorta ve reasürans şirketleri, Türkiye Sigorta ve Reasürans Şirketleri Birliği, aracılar, aktüerler ve eksperlerin faaliyetleri ve denetlenmesine yeni kurallar getiriyor.
Sigorta şirketleri, hayat ve hayat dışı sigorta gruplarından sadece birinde faaliyet gösterebilecek.
Sigorta acenteleriyle hukuki bağı olmayanlar, bazı öğrenci, ev kadını veya emekliler, ek iş olarak vatandaşa sigorta hakkında bilgi veremeyecek, sigorta poliçesi hazırlayamayacak.
Sigorta tazminatlarının ödenmesinde oluşan uyuşmazlıkların çözümü için Sigorta Tahkim Komisyonu kurulacak. Sigorta hakemleri 4 ay içinde uyuşmazlığı karara . bağlayacak.
Türkiye Sigorta ve Reasürans Şirketleri Birliği'nin seçimlerinde siyasi partiler aday gösteremeyecek.
Ruhsatsız brokerlik, prodüktörlük ve sigorta eksperliği yapanlar, 3 yıla kadar hapis cezası alacak.
Sigorta şirketlerinin itibarını zedeleyici haber yayınlayanlara 4 yıla kadar hapis cezası verilecek

ÇİZİYORUM

Barış Güler'in kaleminden

7 YAŞ

ELEMAN ARANIYOR

Matbaamızda yetiştirilmek üzere
ÇIRAK ARANIYOR

KÖRFEZ OFSET

İstiklal Caddesi Bora Sokak No : 3/B
(Akbank aralığı Stüdyo Prestij yanı
Tel : (0.224) 513 96 83 GEMLİK

ELEMAN ARANIYOR

Firmamızda çalıştırılmak üzere
Askerliğini yapmış
BAY ŞOFÖR ve BAYAN
TEZGAHTAR ARANIYOR

Adres: Gazhane Caddesi No: 11
YATAŞ BAYİİ
Tel: 514 78 77

ABONE OLDUNUZ MU?
Gemlik Körfez
ABONE OLUN
OKUYUN OKUTUN

eleman aranıyor

Akaryakıt
İstasyonunda çalışacak
bay - bayan aranıyor
Tel : 514 07 66
Yalova Yolu Deniz Zeytincilik yanı

KURBANLIK ve ADAKLIK

Kendi Özel besimiz Kurbanlıklarımızı Gemlik Belediye Mezbahasındaki Tesisimizden temin edebilirsiniz.

TESİSİMİZDE ÜCRETSİZ KESİM HİZMETİMİZ VARDIR

İsteyen müşterilerimizin Kurbanları uzman kasaplarımızla istenilen yerde kesilir.

BERKAY ET
Tel : 513 11 48 Cep Tel : 0.532 779 91 94

"Çizmeli Kedi" öğrenciler için oynandı

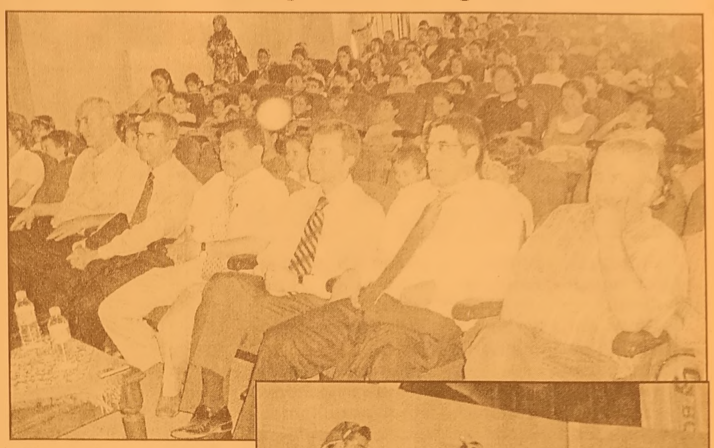

Berkay KARABULUT

Borçelik tarafından Gemlik ve Umurbey'den 750 öğrenciye Belediye Kültür Merkezinde çocuk oyunu sahnelendi. "Çizmeli Kedi" isimli çocuk oyununu öğrencilere izlettirmekteki amacın derslerin sone geldiği bu günlerde moral depolamak olduğunun altı çizilirken oyunun İlçe Milli Eğitim Müdürlüğü ile Borçelik işbirliğinde organize edildiği bildirildi. İki seans olarak sahneye konan çizmeli kedi çocuk oyununa katılan tüm öğrencilere Borçelik tarafından birer adet ağaç verilerek kırsal alanlara dikilmeleri sağlanacak. Çocuklara hayal dünyalarını canlandırmalarına katkıda bulunulan oyunda öğrenciler derslerinin dışında eğlenerek moral depoladılar. Eğitime olan katkılarını bundan sonra da sürdürmeye devam edeceklerini bildiren Borçelik yetkilileri 6 kişiden oluşan oyun ekibiyle öğrencilerden büyük alkış aldılar.

BAY MUSTAFA ÖZALP EMLAK'TAN

Her Çeşit Emlak Alım, Satım ve Kiralama Hizmetleri

Daire, Zeytinlik, Villa, Dükkan, Arsa, Arazi
TAPU TAKİP İŞLERİ YAPILIR
ACİL SATILIK ve KİRALIKLARINIZ İÇİN BİZİ ARAYINIZ

120 m2 3 + 1 SATILIK LÜX DAİRE

Kayhan Mahallesi'nde denizi gören 3 oda 65 m² SATILIK DAİRE

Manastır Dilek Sitesi'nde SATILIK LÜX DAİRE Denizi gören, 3+1, 140 m²

Balıkpazarı'nda 115 m2 2+1 Satılık Daire

3 Ayrı Daireli Müstakil Ev (Bahçe İçinde)Yeni Devlet Hastanesi Altı

Eski Pazar Cad. 100 m2 Dükkan, Serçe Sokak 54 m2 2 dükkan

Bağ-Kur Sanayi Sitesinde 185 m2 çekme katlı, içindeki yeni atari makineleriyle satılık dükkan. Önünde 115 m2 Bahçeli

K.Kumla'da Ayazma Mevkii 6 Dönüm Zeytinlik

Trafik, Kasko Dask, Acıbadem Sağlık ve
Her Türlü Sigorta İşlemleri ve Doğalgaz Poliçesi Yapılır.

ŞEKER SİGORTA
Macide ÖZALP
Tel : 513 24 74 Fax: 514 10 21

Kredi kartınızı 2 gün kullanmayın

Tüketicileri Koruma Derneği (TÜKDER) Genel Başkanı Fikri Karagöz, Tüketici Dernekleri Federasyonu'nun (TÜDEF), başlattığı "Borçsuz 2 gün, dertsiz 2 gün" boykotunu yürekten desteklediklerini söyledi.

Karagöz, düzenlediği basın toplantısında, üst kuruluşları olan TÜDEF'in 21-22 Haziran tarihlerinde kredi kartı ile alışveriş yapmamaları konusunda tüketicilere çağrıda bulunduğunu hatırlattı.

Seçim ortamına girilen dönemde siyasi partilerin oy, milletvekili adaylarının vekil olma derdine düştüğünü ifade eden Karagöz, oy istenilecek tüketicilerin dertlerinin ise tamamen unutulduğunu savundu.

Karagöz, tüketicilerin sorunlarını çözmek için ne iktidardan ne muhalefetten hiç birisinin çözüm önerisi sunmadığını ifade ederek, şöyle konuştu: "Oysa tüketiciler, acil demokrasi talepleri için nasıl meydan dolduruyor, demokrasiye ve laikliğe sahip çıkıyorsa diğer sorunlarına da öylesine sahip çıkıyor ve çıkacaktır. Gelir dağılımdaki adalet sizlik, işsizlik bunların başında geliyor. En güncel sorunlardan olan kredi kartı sorunları kar yumağı gibi büyüyerek devam ediyor. Her gün onlarca şikayet alıyoruz. Yakında yeni kart faciaları yaşanacağı ortada. Bugüne kadar köklü çözümler yerine geçici çözümler üretildi. Ama siyasi partilerden ve liderlerden tüketicilerin bu sorunlarına sahip çıkma egilimi gozukmüyor."

-"BANKALARIN HAKSIZ UYGULAMALARI"NI PROTESTO-

Bankaların, kredi kartlarından hukuksuz ve haksız olarak yıllık kart ücreti, nakit çekim ücreti ve hesap işletim ücreti almaya devam ettiklerini belirten Karagöz, kredi kartlarına uygulanan yüksek faizi, haksız olarak alınan yıllık kart ücretini, haraç alır gibi nakit çekimlerde alınan komisyonları ve yıllık hesap işletim ücretini protesto ettiklerini söyledi.

Karagöz, tüm bu nedenlerden dolayı TÜDEF tarafından başlatılan boykotu çok haklı bulduklarını vurgularken, şöyle devam etti: "TÜDEF'in başlattığı "borçsuz 2 gün, dertsiz 2 gün" boykotunu yürekten destekliyoruz. Bankacılık alanında tarafsız olması gerekirken ikinci bir bankalar birliği gibi çalışan BDDK'ya tüketiciyi yolunacak kaz olarak gören ve tüketicinin sırtından yılda 4 milyar dolar haksız kazanç edinen bankalara, tüketicinin sorunlarına sahip çıkmayan, ilgi göstermeyen siyasi partilere, sorunlarımızı hatırlatmak için tüketimden gelen gücümüzü kullanacağız. 21-22 Haziran tarihlerinde 2 gün kredi kartı ili alışveriş yapmayacağız. 'Biz buradayız ve varız' diyeceğiz. Tüm tüketicilerimizi bu boykota omuz vermeye, kendi sorunlarına sahip çıkmaya çalışıyoruz."

Havacılık Sertifikalarını okullarında aldılar

Elif ESMEN

Şehit Cemal İlköğretim Okulu Havacılık Kulübü öğrencileri "Başlangıç Planör" kursunu başarıyla tamamlayarak sertifika almaya hak kazandılar.
Sertifika törenine Türk Hava Kurumu Gemlik Şubesi Başkan Yardımcısı Necati Turanlı ile Sekreter Aylin Şentürk, Rehber öğretmen Nihat Aydın, öğretmen ve öğrenciler katıldı.
Türk Hava Kurumu denetiminde 2006-2007 döneminde okulda verilen kursa katılan öğrencilerden 24'ü sertifika almaya hak kazandı.
Havacılığı seven herkesin bu kurslardan yararlanabileceğini belirten THK Başkan Yardımcısı Necati Turanlı *"Türk Hava Kurumu sizi havacılığın her alanında yetiştirecek imkan ve kabiliyete sahip. Sizlere havacılık eğitiminin beraberinde getirdiği disiplini, cesareti ve özgüveni aşılıyor. Başlangıç sertifikalarını almış olan çocukların planör, paraşüt, yelken kanat, yamaç paraşütü kurslarına katılmalarına yardımcı olacaktır. Türk Hava Kurumu'nun bulunduğu yerleşim yerindeki şubelerine üye olarak havacılığı sizlerin dinamizmiyle, sizlerin canlılığı, girişimciliği ve yenilikçi atılımları nızla herkese tanıtıp sevdirelim"* dedi.

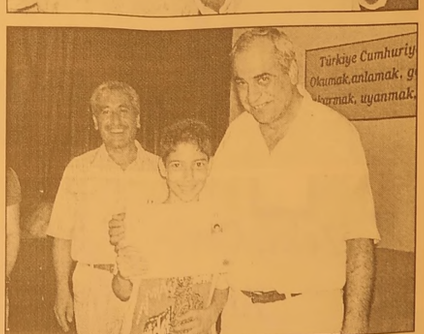

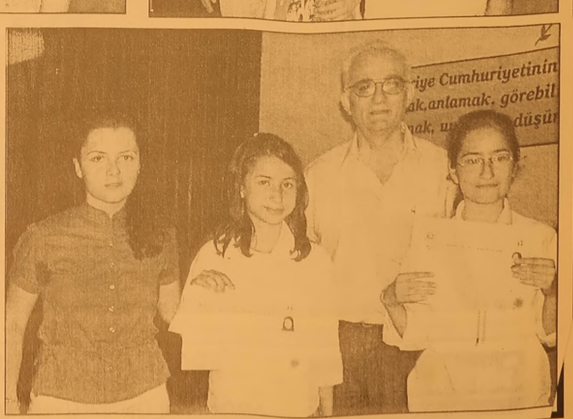

Kaymakamlık Voleybol Turnuvası'nda favoriler kazanıyor

Jandarma Voleybol Takımı

Kaymakamlık Voleybol Takımı

Seyfettin ŞEKERSÖZ

Kamu Kurum ve Kuruluşları ile özel sektörler arası Kaymakamlık Voleybol turnuvasında iddialı takımlar maçlarını kolay kazanıyor. Kapalı Spor salonunda devam eden karşılaşmalarda ikinci gün Jandarma ile Ali Kütahya İlkögretim takımları arasında oynandı. Rakibine oranla daha organize olan Jandarma takımı setleri 25-23, 25-3 ve 25-17'lik setlerle 3-0 rahat kazandı. İkinci maçta karşı karşıya gelen Kaymakamlık ile Emniyet karşılaşmasında yine aynı goruntu yasandı. Kaymakamlık takımı Emniyet'i 25-20, 25-19 ve 27-25'lik setlerle 3-0 kazanmayı başardı. Salonu dolduran seyircilerin arasında yer alan küçük taraftarların oluşturdugu ponpon kızlar gurubu yaptıkları tezahuratlarla büyüklerinden alkış aldılar.

Ali Kütahya Voleybol Takımı

Emniyet Voleybol Takımı

mlik Körfez
ABONE OLDUNUZ MU?
ABONE OLUN OKUYUN OKUTUN
'Gemlik Körfez' internette
www.gemlikkorfezgazetesi.com

Serinleyeyim derken hastalanmayın

Trakya Üniversitesi Tıp Fakültesi Halk Sağlığı Anabilim Dalı Başkanı Prof. Dr. Faruk Yorulmaz, klimaların yanlış kullanıldığında sinüzit, bronşit ve zatürre gibi hastalıklara neden olabildiğini bildirdi.

Prof. Dr. Yorulmaz, yaptığı açıklamada, yaz sıcaklarının başladığı bu günlerde klimaya talebin arttığını söyledi.

Şeker hastaları, yaşlılar, bebekler, bağışıklık sistemi zayıf kişiler, kemoterapi hastaları, böbrek yetersizliği ve kronik akciğer hastalığı (astım, bronşit gibi) bulunanların ve sigara kullananların klimadan kaynaklanan hastalıklara daha kolay yakalanabildiğini anlatan Yorulmaz, "Klima doğru biçimde kullanılmadığında ciddi sağlık sorunlarına neden olmaktadır" dedi.

Yorulmaz, Klimaların uygun tip ve yer seçilerek doğru biçimde kullanıldığında sağlığı koruyucu ve huzur verici ortamlara neden olduğunu ifade eden Yorulmaz, klimaların yanlış kullanıldığında ise sinüzit, bronşit ve zatürre gibi hastalıklara neden olabildiğini belirtti.

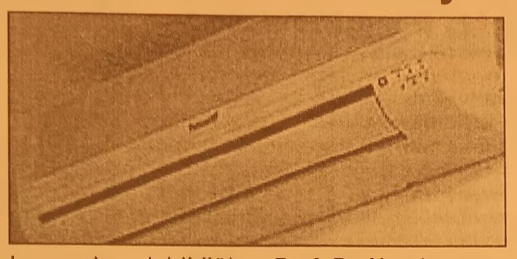

Klimadan çıkan soğuk havanın doğrudan insana çarpması ile ciddi soğuk algınlığı ortaya çıkabildiğini belirten Yorulmaz, şunları kaydetti:

"Çok sıcaktan ve terliyken klimalı ortama geçmek, vücut ısısını birden bire düşürerek kas ağrılarına neden olabilmektedir. Klimalar, ortamdaki nemi kurutarak üst solunum yolu hastalıklarına neden olmaktadır. Bakımı yapılmayan klimalarda üreyen mikroplar, yaşlılarda ve çocuklarda ölümle sonuçlanan hastalıklara neden olabilir. Klima, ortamdaki nemi kurutarak burun ve solunum yollarını koruyan mekanizmayı bozmaktadır. Klimalar bilinçsiz kullanıldığında özellikle kas romatizması ve kireçlenmesi olanları etkiler."

Klima Şişmanlatıyor

Prof. Dr. Yorulmaz, Amerika'da yapılan araştırmalara göre, klimaların vücudu belirli bir ısıda tutmayı sağladıkları ve vücudun kendi ısı dengesini kurmasını engellediği için şişmanlığa yol açabildiğini ifade ederek, bunun yanında klimanın, kapalı mekanlarda hareketsiz biçimde daha uzun süre zaman geçirmeye yol açarak da şişmanlatabildiğini söyledi.

Araçlarda klima ile araç içindekiler arasındaki mesafenin kısa olması, ortamın daha küçük olması nedeniyle klima doğru kullanılmadığında araç içindekileri daha kolay hastalandırabildiğini anlatan Yorulmaz, "Araçlarda klimaları dış ortamdan çok daha soğuk olmayacak bir derecede, doğrudan yüze ve göğse doğru değil ön cama doğru yönlendirilerek kullanılmalıdır" dedi.

Sokak dondurması yemeyin

Sağlık Bakanlığı, güvenilir olmayan yerler ve sokak satıcılarından alınan dondurmaların insan sağlığını tehdit ettiğini bildirdi.

Sağlık Bakanlığı'ndan yapılan açıklamada, sıcak yaz günlerinin gelişiyle birlikte başta dondurma olmak üzere buzlu gıdaların tüketiminin arttığı belirtilerek, sağlıksız koşullarda üretilen ve satılan dondurmalarda bakterilerin kolaylıkla üreyebildiği, bu nedenle özellikle açıkta satılan dondurma ve buzlu içecekler tüketilirken dikkatli olunması gerektiği bildirildi.

Güvenilir olmayan yerler ve sokak satıcılarından alınan dondurmaların, insan sağlığını tehdit ettiği vurgulanan açıklamada, "Süt, mikroorganizmaların üremesi için çok iyi bir ortamdır. Bu nedenle dondurmanın pastörize sütten yapılması ve hijyenik koşullarda üretilmesi çok önemli... izinsiz üretilen veya son kullanma tarihi geçmiş ürünler asla satın alınmamalı. Ayrıca bu tür gıdaların servis edildiği soğutucuların yeterli soğuklukta ve çalışıyor durumda olması da göz ardı edilmemeli. Sağlıksız ve hijyenik şartlardan uzak dondurma ve buzlu ürünlerin tüketimi hastalıklara davetiye çıkarıyor" denildi.

Açıklamada, sağlık ve hijyen kurallarına uygun üretilen ve satılan dondurmaların, protein ve karbonhidratın yanı sıra A, B, C, D, E vitaminleri ile kalsiyum, fosfor, magnezyum, sodyum, potasyum, demir ve çinko gibi mineralleri içerdiği kaydedilerek, bu nedenle uygun ortamlarda üretilen ve satılan dondurmaların besleyici değeri yüksek gıda grubunda yer aldığı ifade edildi.

Açıklamada dondurma üretiminde, sütün yanı sıra şeker, çikolata, kakao, fındık, fıstık, karamel, glikoz şurubu, çeşitli meyve ve kıvam vericiler ile bitkisel yağ, doğal ve doğala özdeş aromaların da yer aldığı belirtilerek, bu katkı maddelerinin, Tarım ve Köy İşleri Bakanlığı tarafından izin verilen Türk Gıda Kodeksine uygun olması gerektiğine işaret edildi.

Seyahatte ishale dikkat

Tatile çıkacakların "turist ishali" olarak bilinen hastalığa dikkat etmeleri gerektiği bildirildi.

Refik Saydam Hıfzıssıhha Merkezi Başkanı Doç. Dr. Mustafa Ertek, seyahat enfeksiyonları arasında en sık ishalin görüldüğünü belirterek, bu konuda dikkatli olunması gerektiğini söyledi.

Ertek, bu yıl kurak geçmesi beklenen yaz mevsiminde su sıkıntısı yaşanacağı göz önünde tutularak gerekli önlemlerin alınması gerektiğini kayde derek, özellikle tatile çıkacakların "turist ishali" olarak bilinen hastalığa dikkat etmesi gerektiğini söyledi.

GEMLİK REHBERİ

GEREKLİ TELEFONLAR

İtfaiye	110
Polis İmdat	155
Jandarma İmdat	156
Jandarma K.	513 10 55
Polis Karakolu	513 18 79
Gar. Kom.	513 12 06

KAYMAKAMLIK

Kaymakamlık	513 10 51
C.Savcılığı	513 10 53
C.Savcı Yrd.	513 29 54
Emniyet Müd.	513 10 28

ULAŞIM

METRO	513 12 12
Aydın Turizm	513 20 77
Süzer Turizm	512 10 72
Kanberoğlu-Esadaş	514 45 49
Anıtur	514 47 71
Kamil Koç	513 35 71

HASTANELER

Devlet Hastanesi	513 92 00
SSK Hastanesi	513 23 29
Mer.Sağ.Ocağı	513 10 68
Tomokay Tomografi	513 65 29

TAKSİLER

Körfez Taksi	513 18 21
Çınar Taksi	513 24 67
Güven Taksi	513 32 40
Gemlik Taksi	513 23 24
Manastır Taksi	517 33 94

RESMİ DAİRELER

TEK Arıza	513 20 66
TEK İşletme	513 45 03
Statyum	514 00 95
Orm.Böl.Şef.	513 12 86
Milli Eğt. Md.	513 11 74
Halk Kütüphane	513 13 53
Askerlik Şb.	513 10 57
Karayolları	513 13 08
Liman Baş.	513 11 33
Mal Müd.	513 10 95
Nüfus Md.	513 37 42
Özel İd. Md.	513 15 07
Tapu Sicl. Müd.	513 14 14
Müftülük	513 13 64
Gümrük Md.	524 85 86
Tekel Md.	513 10 42
Ver. Dairesi Md.	513 10 92
İlçe Tarım Müd.	513 10 45
İlçe Seç. Md.	513 77 77
Halk Eğitim Müd.	513 18 46

BELEDİYE

Santral	513 45 21 -23
Başkanlık	513 45 20
Zabıta	513 24 32
Otobüs İşlet.	513 45 21-122
BUSKİ	514 57 96
İtfaiye	513 23 25
Muhasebe Md.	513 45 21 -182
Yazı İşl. Md.	513 45 21 -111
Su Arıza	Yalnız 185

DENİZ OTOBÜSÜ

Bursa	256 77 84
Mudanya	544 30 60
Yenikapı	(212) 516 12 12
Yalova	(226) 811 13 23
İDO İmam Aslan Dinlenme Tes.	513 23 94

VAPUR - FERİBOT

Yalova	(226) 814 10 20
Topçular	(226) 363 43 19
Eskihisar	(262) 655 60 31

OTOBÜS

Şehirlerarası	261 54 00
Otobüs Terminali	(18 Hat)

TÜP DAĞITICILARI

Aygaz	513 12 95
Tekgaz	513 16 37
Ocakgaz	513 16 37
Ergaz	513 88 43
İpragaz	513 22 59
Habaşgaz	513 45 46
Yeni Likitgaz	513 65 00
BP Gaz	514 59 81
Bütünler Likitgaz	513 80 00
Akçagaz	514 88 70
Totalgaz	514 17 00
AKCAN PETROL	513 10 79
MAR-PET	513 30 33
TUNCAY OTO GAZ	513 14 25

NÖBETÇİ ECZANE

6 Haziran 2007 Çarşamba

GEMLİÇ ECZANESİ

İstiklal Cad. No : 48

Tel : 513 40 52 GEMLİK

Gemlik Körfez
GEMLİK'İN İLK GÜNLÜK SİYASİ GAZETESİ
YEREL SÜRELİ YAYIN
YIL : 34 SAYI : 2768
FİYATI : 0.25 YTL. (KDV Dahil)
Sahibi : Kadri GÜLER
Sorumlu Yazı İşleri Müdürü : Serap GÜLER
Haber Müdürü : Seyfettin ŞEKERSÖZ
İstiklal Cad. Bora Sok. No:3/B
Tel : 513 96 83 Fax : 513 35 95 GEMLİK
Yönetim ve Basım Yeri : KÖRFEZ OFSET
Matbaacılık-Yayıncılık-Reklamcılık Tesisi
İstiklal Cad. Bora Sok. No:3/B GEMLİK
(Dini bayram Günleri ve Pazar günleri yayınlanmaz)

Bursa Festivali başlıyor

Bu yıl 46'sı düzenlenecek, Türkiye'nin en uzun soluklu kültürel etkinliği Uluslararası Bursa Festivali'nin tanıtımını yapan Büyükşehir Belediye Başkanı Hikmet Şahin, "Kültür ve sanat kentlerin ışığıdır. Etkinliklerimizle Bursa'yı aydınlatıyoruz" dedi. Büyükşehir Belediyesi Kültür Komisyonu üyeleriyle birlikte Otantik Otel'de düzenlediği basın toplantısında, festivalin 12 Haziran Salı günü Moskova Balalayka Dörtlüsü ve Bursa Bölge Devlet Senfoni Orkestrası'nın konseri ile başlayacağını söyledi. Uluslararası Bursa Festivali'nin 3 yıldır genişleyen organizasyon yapısıyla Bursa'yı festivaller kenti kimliğini kazandırdığını kaydeden Başkan Şahin, *"Biletler satışa çıktığı gün tükeniyor. Her aktivi temiz inanılmaz katılımlarla gerçekleşiyor. Tüm bu sonuçları festivalin kalitesinin ve beğenilirliğinin göstergesi kabul etmek yanlış olmayacaktır. Bursalılar, festivalin 12 Haziran - 5 Temmuz tarihleri arasındaki bölümünde Açıkhava Tiyatrosu'nda yerli ve yabancı sanatçılarla buluşacak. Ardından 7-12 Temmuz tarihlerinde ise 21 yılında Altın Karagöz Halk Dansları ile barış rüzgârları yine Bursa'dan esecek"* dedi. Balalayka ve Senfoni ile festivale merhaba 46. Uluslararası Bursa Festivali'nin açılışından sonra dünyanın en önemli bale topluluklarından Kiev Devlet Balesi'nin Kuğu Gölü gösterisi ile devam edeceğini dile getiren Başkan Şahin, "16 Haziran'da Türk Sanat Müziğinin beğenilen saz ve ses sanatçıları Bursalılara müzik dolu bir akşam yaşatacak. Hazreti Mevlana'nın 800. doğum gününün sema gösterileriyle kutlanacağı festivalde 23 Haziran Cumartesi günü ise kısa sürede gençliğin idollerinden biri haline gelen Nil Karaibrahimgil hayranlarıyla birlikte olacak. 25 Haziran Pazartesi günü solistler Hakan Aysev, Demet Tuncer ve Fatih Erkoç'la tangoda dansın yakıcı kıvraklığı, usta yorumcuların eşliğinde görsel bir şölene dönüşecek. Ardından Türk pop müziğinin süper starı Ajda Pekkan, Orta Anadolu'da, Çiçek Dağı'nın eteklerinde sessiz sedasız Türkü yapan Abdallar ile Neset Ertaş, flamenkoyu pop tarzına uyarlayarak dünya listelerini altüst eden Gypsy Kings ilk kez Bursa'da hayranlarıyla buluşacak

Havuzlupark sezonu açıyor

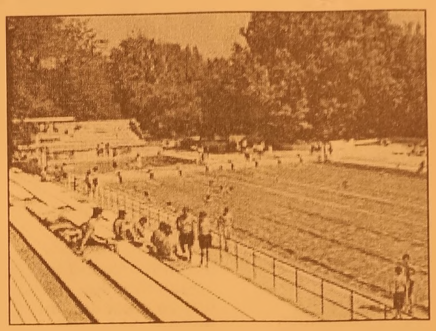

Büyükşehir Belediyesi'nin Çekirge'deki Havuzlupark Tesisleri, yenilenen teknolojik altyapısı ve yaşam alanlarıyla bugün sezonu açıyor. Sıcak yaz günlerinin gelmesiyle birlikte serinlik arayanların ilk adresi olan havuzlupark, yarından itibaren kapılarını Bursalılara açıyor. Bu yıl güvenliği ve hijyen koşullarının yanı sıra yeni yaşam alanlarıyla konuklarını yeniliklerle ağırlayacak. Kullanılan Europool sisteminin yanı sıra girişe konulan şok duş uygulaması ile havuz temizliği her an üst seviyede tutuluyor. Filitrosyan sistemi yenilenen havuzluparkın, daha kullanışlı hale getirilebilmesi için yeşil alanlarında da düzenlemeye gidildi. Müşterilerin daha rahat ve huzurlu bir ortamda dinlenmelerine olanak sağlamak amacıyla güvenlik önlemlerinin de artırıldığı havuzlupark tesislerinin haftalık programı ise Salı ve Pazar günleri yalnızca ailelere hizmet verecek şekilde düzenlendi. Sunulan kaliteli hizmet ile Bursalıların müdavimi haline geldiği ve geçen yıl 40 bin konuğunu ağırlayan havuzluparkın ücret tarifesinde değişiklik yapılmadığı bildirildi.

Yetişkinlere yüzme kursu

Talep eden kuruluşlara saat 21.00'dan havuzbaşı kokteyl hizmetinin de sunulacağı havuzluparkta, sağlık yaşam ve spor merkezi hizmetleri kapsamında yetişkinlere yüzme kursu da verilecek. Ayrıca hafta sonları düzenlenecek spor, animasyon ve yarışmalar ile Bursalılar, havuzluparkta serinlerken eğlencenin tadına varacaklar. Ayrıca okulların kapanmasıyla birlikte Büyükşehir Belediyesi'nin yaz spor okullarına katılan minik konuklarını da ağırlayacak.

BURSA KEBAP
HİZMETİNİZE AÇILDI
YILLARIN TECRÜBELİ SÜLEYMAN USTANIN
ELİNDEN KEBAP YEDİNİZ Mİ?

TADINA
DOYAMAYACAKSINIZ

Süleyman DERİN & Dursun ÇEVİK
Kumsal Sk. Körfez Apt. Altı
Emin Dalkıran Kordonu No:25
TEL: 0.224 512 29 67 - GEMLİK / BURSA

2006 - 2007'DE
2 & 5
DÜNYA & TÜRKİYE
DERECESİ
2007-2008 KAYITLARIMIZ BAŞLAMIŞTIR
GEMLİK'TEN SERVİSİMİZ VARDIR

2006 - 2007 'de
Mevlana'nın İzinde Barış ve Hoşgörü Proje Olimpiyadı'nda DÜNYA 3. lüğü
Sanat Eğitim Proje Tasarım Olimpiyadı'nda TÜRKİYE 1. LİĞİ
3. Türkçe Organizasyon ve Kültür Şöleni'nde TÜRKİYE 3.LÜĞÜ

Özel yücebilgili İLKÖĞRETİM OKULU 1997 10. Yıl
"Bilgiyle Sevginin Kucaklaştığı Yer"
Adres : Radar Cad. No : 170 Yalova
Tel : 0 226 811 04 74

Sosyal Bilimler Olimpiyadı'nda
Proje Dalında GÜMÜŞ MADALYA
Forum Dalında GÜMÜŞ MADALYA
Takdim Dalında GÜMÜŞ MADALYA
www.yucebilgili.com

Kuruluş:1973
Gemlik Körfez
GEMLİK'İN İLK GÜNLÜK SİYASİ GAZETESİ
7 Haziran 2007 Perşembe www.gemlikkorfezgazetesi.com info@gemlikkorfezgazetesi.com 25 Ykr.

Ağar'dan sürpriz randevu talebi

DP Genel Başkanı Mehmet Ağar'ın, Anavatan Genel Başkanı Erkan Mumcu'dan randevu istediği bildirildi. Görüşmenin saati ve yeri konusunda net bir açıklama yapılmadı. Haberi sayfa 7'de

Gemlik zeytininin geleceği, üreticinin malını değerine satamamasının nedenleri tartışıldı

Gemlik zeytini masaya yatırıldı

Gemlik Ziraat Odası'nın isteği üzerine Kaymakamlık tarafından dün Esnaf ve Sanatkarlar Kredi Kefalet Kooperatifi Toplantı Salonu'nda Gemlik zeytini konulu toplantı yapıldı. Toplantıda Gemlik zeytininin gelecekteki değerini korumak için alınacak önlemler içinde öncelikli olarak zeytin haline getirilen yabancı zeytinlere hal yönetimleri tarafından engel olunması istendi. Kaymakam Mehmet Baygül, yaptığı konuşmada, kırk bin ton zeytin üretiminin gerçekleştirildiği ve binlerce insanın geçim kaynağı olan zeytinin gerektiği gibi değerlen dirilmediğini ve kar marjının düşmesinin yanı sıra bu işle ilgili olmayan kişilerin bu pazara girerek zeytincilik yaptıklarını söyledi. Seyfettin ŞEKERSÖZ'ün haberi sayfa 3'de

Toplantıda, Kaymakam Mehmet Baygül başkanlığında, Belediye Başkanı, Üniversite Yerleşke Müdürü, borsa başkanı ve zeytin kooperatiflerinden oluşan komisyon kurulması için adım atılmasının faydalı olacağı görüşü benimsendi.

Güne Bakış

Kadri GÜLER
kadri_guler@hotmail.com

Yerleşke yolu..

Önceki gün Uludağ Üniversitesi Gemlik Yerleşkesi'nde Çanakkale Şehitlerinin torunlarına ve yakınlarına plaket verilmesi töreni vardı.

Törene yetişmek için erken yola çıktık. Yerleşke girişine geldiğimizde şaşırdım. Onlarca yabancı plakalı TIR, Yerleşke'nin girişindeki tretuvarların üzerine park etmiş. Özel şahıslar tarafından kendilerine ait arsalar çitle çevrilince yol iyice daralmış.. Öğrenciler okula giderken TIR'ların arasından gidip geliyorlar..

Devamı sayfa 5'de

Marmara'da deprem çanları çalıyor

İTÜ öğretim üyesi Prof. Dr. Celal Şengör, Fransız deprem araştırma gemisi L'Atalante ile yaptıkları araştırmanın ilk sonuçlarını açıkladı. Marmara depreminin 7.6 şiddetinde olabileceğine dikkat çekerek, yetkilileri gerekli önlemleri almaya davet eden Prof. Dr. Şengör ,"Türkiye'yi yöneten sivil yöneticiler maalesef bu konuya gereken hassasiyeti göstermiyor. İstanbul için deprem tehlikesinin zannettiğimizden çok daha büyük olduğunu söylememiz gerekir. İstanbul'u yönetenler maalesef bunları görmezden geldiği gibi gizliyor da. Çalışmanın bundan sonraki bölümünde Marmara'daki hassas bölgeler tespit edilip, bir yer sallandığı zaman diğer yerlere etkisinin ne olacağı üzerinde araştırmalar yapılacak." dedi. Sayfa 4'de

Küçük Kumla Belediye Başkanı Eşref Güre, ulaşımın belediyeden alınmasıyla sorunların giderek büyüdüğünü söyledi

"Büyükşehir'e bağlanmak işimizi zorlaştırdı"

Küçük Kumla'da ulaşım sorunlarına gösterilen tepkilere açıklık getiren Küçük Kumla Belediye Başkanı Eşref Güre, Büyükşehir'e bağlanmış olmalarının işlerini zorlaştırdığını söyledi. Güre, Kumla'daki sorunların sadece ulaşım ile sınırlı olmadığını belirterek, "Kum la'nın bu yıl ciddi bir su sıkıntısı da bulunmaktadır" dedi. Haberi sayfa 5'de

Buluşma

Gürhan ÇETİNKAYA

Tribünler için siyaset....

Türkiye artık seçim düzleminde..
Ulusun geleceğini aydınlatacak bir sonuç dileğimiz..
Ne var ki..
Son aday listeleri de ortaya koydu ki..
Türkiye'de siyaset, günlük ihtiyaçlardan ve pragmatik arayışlardan kaynaklanan bir yönelişe girmiştir.
Çünkü...
Listeler çok ilginç..
Herkes merkeze akın ediyor..
Ama.. Türkiye'deki ekonomik, kültürel ve siyasal sömürü düzeninin ortadan kalkacağına dair bir söylem yok..
Yani ...
Tribünlere oynanıyor..
Sağdan sola...
Soldan sağa...
İç içe girmiş durumda..
Tablo, Türkiye'de "insan" malzemesinin bir dışa vurumu..
Siyasal düşünce okumadan ,anlamadan, özümsemeden oluştuğu için değişkenlikler gösteriyor..
Oysa...
Yıllarca sosyal demokrat saflarda politika yapmış bir insan ne kadar muhafazakar olabilir..
Ya da tarikat-siyaset-ticaret üçgeninden ciddi anlamda nemalanmış bir başkası sosyal demokrat gömlek nasıl durur..
Olmalı mı?
Ama...
İşte insan bu...
Her yöne kayabiliyor...
İnsanın duygularını direkt tetikleyen etkenler..
Para..
Koltuk...
Güç...
Yoldan çıkarıyor...
Vitrini düzeltmek isteyenler gerçekleri gözden kaçırıyor..
Özellikle AKP..
Vitrin değiştirme sadece farklı kesimden isimleri partide toplamakla olmaz, vitrin değiştirme vizyonla olur.
Projeyle olur.. İcraatla olur..
Pencereyi biraz daha açalım..
Türkiye'nin sorunu vitrin mi?
Asıl sorun..
İşsizlik.. Eşitsizlik...
Adaletsizlik..
Sağdan sola soldan sağa geçiş yapanlar temel soruna çözüm bulabilecekler mi?
Çözüm getirebilecekler mi?
Tam olarak kendi siyasal yapısını tanımlayamamış bir insan toplum için ne yapabilir?
Sorgulanması gereken bu...
Türkiye'de başka insan mı yok ?
Aynı takımın futbolcuları bir sağa geçiyor bir sola... bir kaleye geçiyor bir orta sahaya..
Teknik direktör aynı ...
Futbolcu aynı..
Strateji aynı..
Ne değişiyor ki...
22 Temmuz'da göreceğiz...

'Gemlik Körfez' internette www.gemlikkorfezgazetesi.com

Yerleşke girişi TIR parkı oldu

Yerleşke önündeki TIR'lar okula gidip gelen öğrenciler için tehlike yaratıyor.

Seyfettin ŞEKERSÖZ

Uludağ Üniversitesi Gemlik Sungipek Yerleşkesi girişinin önünde park eden onlarca TIR, öğrencilerin Yüksek Okullara gidiş ve çıkışında tehlike yaratıyor. Belediye İskelesi yük getiren gemilerden mal almak için ilçemize gelen yabancı plakalı TIR'lar, oto parklara ücret ödememek için Yerleşke önündeki boşluğa araçlarını çekerek sıra bekliyorlar. Öğrenciler, güven içinde okullarına gidebilmek için TIR'ların park ettikleri yerden kaldırılmasını isterlerken, ilçe girişinde yaratılan çirkin görüntü de buna ekleniyor.

YOL İYİCE DARALDI

Geçtigimiz günlerde Alemdarlar Aifesi'ne ait 4 parsel arsanın çitle de çevrilmesiyle Yerleşke önünde, Balık Hali'ne doğru giden araçlar tek şerit halinde seyir edebiliyorlar Okullarına gitmek zorunda olan öğrenciler, yaya kaldırımların TIR'larca işgal edilmiş olmasından yolun ortasından Yerleşke'ye gitmeleri tehlikeyi daha da arttırıyor.

Uludağ Üniversitesi Gemlik Sungipek Yerleşkesi'nin önü yük bekleyen TIR'ların otoparkı haline geldi

İlçemiz için önemli olan bir eğitim yuvasının önündeki bu durumun düzetilmesi isteniyor.

Bursa'da 5 okulun ihalesi yapılacak

Toplu Konut İdaresi, 53 tanesi Milli Eğitim Bakanlığı ile imzalanan protokol kapsamında 64 okul yapımı için ihaleye çıktı. TOKİ'den verilen bilgiye göre, toplu konut projeleri kapsamında, ticaret merkezleri, sağlık ocakları, spor salonları ve camiler de yapan idare, Milli Eğitim Bakanlığı ile gerçekleştirilen protokol uyarınca, toplu konut proje alanları dışındaki ihtiyaç duyulan yerlerde de okul yapımını üstlendi. Protokol uyarınca, TOKİ, 500 milyon YTL karşılığında 250 okul yapacak. Okulların yapımının 2-3 yılda tamamlanması öngörülürken, bedelleri 5 yılda ve 5 eşit taksitte bakanlıktan tahsil edilecek.

Protokol kapsamında 53 okulun ihalesi, büyük bölümü Haziran'da olmak üzere Temmuz ayının ilk haftasına kadar gerçekleştirilecek. İdare, 53 tanesi Milli Eğitim Bakanlığı'ndan alınacak bedel karşılığında olmak üzere halen 64 okulun ihalesine çıktı. Protokol kapsamında, 736 derslikli lise, 440 derslikli ilköğretim okulu yanında, bin 600 kişilik pansiyon, 1 spor salonu, 2 adet çok amaçlı salon da yapılıyor. TOKİ şimdiye kadar, toplu konut projeleri kapsamında, 194 ilköğretim okulu, 41 lise ve 42 anaokulu olmak üzere 377 okul yapmıştı. Yapıldıktan sonra Milli Eğitim Bakanlığı'na devredilen okullar için herhangi bir ücret alınmadı. Bakanlık ile imzalanan protokol kapsamında, İstanbul ve Erzurum'da 9'ar, Bursa ve Samsun'da 5'er, Mersin'de 6, Ankara'da 4, Sakarya'da 7 okul yapılacak. TOKİ, hastane yapımı konusunda da Sağlık Bakanlığı ile protokol imzalamıştı. Toplu konut projeleri kapsamında 57 sağlık ocağı yapan TOKİ, bakanlık için 7 hastane inşa etmişti. Halen, 6 hastanenin yapımı için de ihaleye çıktı.

Gemlik zeytininin geleceği, üreticinin malını değerine satamamasının nedenleri tartışıldı

Gemlik zeytini masaya yatırıldı

Seyfettin ŞEKERSÖZ

Gemlik Ziraat Odası'nın isteği üzerine Kaymakamlık tarafından düzenlenen Gemlik zeytininin geleceği, üreticinin malını değerine satamamasının nedenleri, ilçe dışından hale getirilen zeytinlerin Gemlik zeytininin değerini düşürmesi gibi bir çok konuların görüşüldüğü toplantıda çözüm önerileri tartışıldı nelerin yapılması yönünde öneriler sunuldu.

Esnaf Kefalet Kooperatifi Salonu'nda yapılan toplantıya Kaymakam Mehmet Baygül, Belediye Başkanı Mehmet Turgut, Uludağ Üniversitesi Gemlik Yerleşkesi Müdürü Prof. Dr. Abdurrahim Korukçu, İlçe Tarım Müdürü Dr. İbrahim Çetin, Borsa Başkanı Mehmet Dillioğlu, kooperatif başkan ve yöneticileri, zeytin tüccar ve üreticileri katılarak görüşlerini ortaya koydular.

Toplantıda Gemlik zeytininin gelecekteki değerini korumak için alınacak önlemler içinde öncelikli olarak zeytin haline getirilen yabancı zeytinlere hal yönetimleri tarafından engel olunması istendi.

MAZOT PAHALI

Kaymakam Mehmet Baygül'ün başkanlık ettiği toplantıda Ziraat Odası olarak yapılan çalışmalar ve Gemlik zeytininin değerinin korunması konusunda bilgiler aktaran Oda Başkanı Ali Çelik, dünya tarımı ve Türkiye tarımı hakkında bilgiler verdi.

Çelik, *"Türkiye'de AB'ye uyumlu tarım politikaları uygulanmak isteniyor ancak AB üye ülkelere verdiği maddi desteği Türk tarımına vermek istemiyor. Avrupa ve Amerika'da üreticinin kullandığı mazotu biz üç katına alıyoruz. Balıkçıya verilen 1 YTL'lik mazot çiftçiye 2 YTL'le veriliyor, nasıl rekabet edilecek"* dedi.

Kırk bin ton zeytin üretiminin gerçekleştirildiği ve binlerce insanın geçim kaynağı olan zeytinin gerektiği gibi değerlendirilmediğini ve kar marjının düşmesinin yanı sıra bu işle ilgili olmayan kişilerin bu pazara girerek zeytincilik yaptıklarını söyleyen Kaymakam Mehmet Baygül, düzenledikleri toplantıda bu konulara açıklık getirmek ve çözüm aramak istediklerini anlattı.

Mehmet Dillioğlu

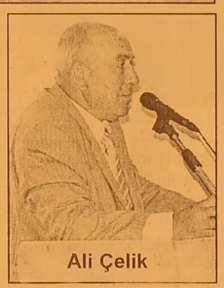

Ali Çelik

ÖNCE DİLLERİNİ DÜZELTSİNLER

Zeytin üreticiliği yapanların büyük zeytinin kaliteli küçük zeytinin ise kalitesiz olduğunu söylemelerine kızgın olduğunun altını çizen Belediye Başkanı Mehmet Turgut, *"Bu kişiler önce dillerini düzeltsinler. Aynı ağaçtan alınan iri zeytin kaliteli oluyor da küçük zeytin nasıl kalitesiz oluyor bu mümkün mü?"* şeklinde konuştu.

Gemlik zeytini için alınan Coğrafi işaret olayına da açıklık getiren Turgut, Gemlik zeytininin değerinin korunabilmesi için üretim imalathanelerinde yapılan ambalajlara mutlaka "Gemlik zeytini" ibaresinin konulması gerektiğini savundu.

Görüşülen konular içinde en önemli yeri tutan hal tüccarının Gemlik dışından getirdiği zeytini Hal içinde satarak Gemlik zeytininin değerini düşürmesi olduğunu savunan katılımcılar *"Akhisar'dan gelen zeytin ucuz olduğu için Gemlik zeytini para yapmıyor, ama oraya zeytin götürün onlar sattırmıyor, bizim hal'de neden hala Akhisar yada başka bölgelerden gelen zeytin satılıyor"* diyerek hal yönetimlerinin önlem alması gerektiğini savundular.

ÜNİVERSİTE'DEN YARDIM İSTENSİN

İzmir Bornova'da bulunan Zeytin Araştırma Enstitüsü'nün Gemlik zeytinini ön plana çıkartacak ölçümler ve önünü açma çalışması içinde olama yacağının da altı çizildiği toplantıda Yerleşke Müdürü Prof. Dr. Abdurrahim Korukçu, Üniversite'nin Ziraat Fakültesinden yardım alınabileceğini söyledi.

Korukçu, Ziraat Fakültesi'nin değerli elemanları tarafından Zeytin ve toprak analizlerinin rahatça yapılabileceği, ancak şu ana kadar hiçbir çiftçinin bu konuda yardım talebinde bulunmadığını ifade ederek, *"Sivil toplum örgütlerinin desteğiyle kurulacak bir platform ile Gemlik zeytini her alanda en iyi şekilde tanıtılmalı. Oy vereceğiniz kişiler sizin ayağınıza geldiğinde onlara yapacağınız baskı ile zeytin yasası çıkarttırabilirsiniz"* dedi.

Marmarabirlik 72 Nolu Gemlik zeytin Tarım Satış Kooperatifi başkanı İbrahim Aksoy, üst yönetimi suçlayarak Gemlik zeytininin değerlendirilmesine engel olunduğunu söyledi. Aksoy, *"Biz her kooperatif kendi zeytinini alsın ve ambalajına kendi ismini koysun istedik ancak üst yönetim buna rıza göstermedi"* şeklinde konuştu.

Ticaret Borsası'nın kendi üyesi olan zeytin tüccarına Gemlik dışından zeytin getirmemeleri için baskı yapması gerektiğinin ortaya atıldığı toplantıdan çıkan sonuç öncelikli olarak Gemlik zeytininin isim olarak ambalajlara yazılması, zeytin enstitüsünün kurulması, mecburi standart getirilmesi, Gemlik ismini haksız yere kullanan Marmarabirlik başta olmak üzere büyük kuruluşlarla mücadele edilmesi görüş olarak benimsenirken Kaymakam Mehmet Baygül başkanlığında, Belediye Başkanı, Üniversite Yerleşke Müdürü, borsa başkanı ve zeytin kooperatiflerinden oluşan komisyon kurulması için adım atılmasının faydalı olacağı görüş olarak benimsendi.

YazıYORUM

Diş Hekimi
Özcan VURAL
ozcanvural1933@hotmail.com
www.milliyet/blog/özcan vural

Diyorum ki....

Demokrasi hiç bir siyasi partinin tekelinde değildir.

Tarihte ilk defa bir siyasi parti Cumhur başkanı seçimini dayatma haline dönüştürmüştür.

Ayırmacı, kayırmacı bir iktidar var edeceksiniz, sizi eleştiren iş adamlarına hesap uzmanlarına göndereceksiniz.

Ondan sonra istikrardan bahsedeceksiniz.

İnsanın vicdanı sızlar. 4,5 senedir iktidardasınız, hani dokunulmazlıkların sınırlandırılması, hani lider suntalarının daraltılması, Şimdi kalkıp demogoji yapıyor, millet sandıkta hesap soracak diyorsunuz.

Elbette millet hesap soracak.

Ama millet sizden hesap soracak.

Sizden..

Yanlışlar üzerine kurduğunuz siyaset konusunda hesap soracak.

Açlığa mahkum ettiğiniz köylüler, çiftçiler, emekliler sizden hesap soracak.

İhracatın artması tabir ki iyidir.

Pekiii.. İthalat rakamları nerede?

Karşılıksız çek senetlerden ikiye üçe katlanan rakamlar nerede?

Dış ödemeler dengesiyle ilgili rakamlar nerede?

Devletin Başbakanı Genelkurmay başkanına müdahale edip etmeme konusunda mektup yazarsa bu Türkiye'nin büyüklüğüyle uyuşmaz Davul zurna çala çala operasyon yapılmaz.

Seçim öncesi şov yapmayın. Yaparsanız bunun altından kalkamazsınız.

Sokakları, dağları eşkıya'ya teslim ettiniz. Lâfı yuvarlamaya gerek yok.

Geleceğiz ve millet adına iktidarı teslim alacağız.

Türkiye Söz dinleyen değil, söz dinleten bir ülke olacaktır.

Siyasetin en temel görev budur.

Bu hükümetin tarımda çiftçinin karşısına çıkıp ne diyecekler, Kobi'lerin karşısına çıkıp ne diyecek doğrusu merak ediyorum.

Başbakan sıra dışı bir telaş ve kaygı içinde konuşuyor.

Demokrasi kimsenin babasının malı değildir.

Kimse milli irade hamaseti yapmasın.

İktidara gelenler Cumhuriyet ve demokrasiyi unutmasınlar.

Cumhuriyet ve demokrasi el ele vermeli.

Laiklik tartışmasını senin Meclis Başkanın çıkarmadı mı?

Sen desteklemedin mi?

Devletin kurumlarına savaş açacaksın.

Sonra da iş adamalarına istikrarı bozma diyeceksin.

Türkiye şu anda bir siyasi gerilimin içine girdiyse bu süreci yürütemeyen Başbakan neredeydi?. Türkiye'nin yığınla sorunu var iken Cumhurbaşkanlığı seçimi sorun haline getirildi.

Siyaset ile güvenlik güçlerinin farklı konumlarda olması büyük tehlike..

Hükümet Silahlı Kuvvetler yetki istesin verelim diyor.

Kime? Medyaya söylüyor.

Dolmabahçe'de üç saat görüştünüz.

Bunları konuşmadınız mı?

Cumhurbaşkanı ile Başbakan üç saat yan yana oturuyor.

Birbirlerine selam bile vermiyor.

Türkiye'de devlet ile milletin çatışmasına son verecek iktidar şart...

Artık yeni bir iktidara ihtiyaç var.

Siyaset ve ticaret ilişkisi yeniden düzenlenmelidir. Devleti kişisel ilişkilerin tutsağı olmaktan kurtarmak gerekir.

Marmara'da deprem çanları çalıyor

İTÜ öğretim üyesi Prof. Dr. Celal Şengör, "İstanbul için deprem tehlikesi zannettiğimizden daha büyük. İstanbul'u yönetenler bunları gizliyorlar" dedi.

İTÜ öğretim üyesi Prof. Dr. Celal Şengör, Fransız deprem araştırma gemisi L'Atalante ile yaptıkları araştırmanın ilk sonuçlarını açıkladı. İstanbul'un beklediği depremin boyutlarının çok ciddi olduğunu belirten Şengör, Tekirdağ'da Ganos Dağı'nın altında faal durumda bir fay hattı belirlendiğini söyledi. Kuzey Anadolu fay hattına ilişkin değişiklikleri saptamaya yönelik çalışmaların bir yıl kadar süreceğini ifade eden Şengör,

çalışmanın Fransızlar ve Deniz Kuvvetleri Komutanlığı tarafından desteklendiğini belirtti. DEPREM 7.6 ŞİDDETİNDE OLABİLİR Muhtemel Marmara depreminin 7.6 şiddetinde olabileceğine dikkat çe kerek, yetkilileri gerekli önlemleri almaya davet eden Prof. Dr. Şengör şu uyarılarda bulundu: *"Türkiye'yi yöneten sivil yöneticiler maalesef bu konuya gereken hassasiyeti göstermiyor. İstanbul için deprem tehlikesinin zannettiğimizden çok daha büyük olduğunu söyleme miz gerekir. İstanbul'u yönetenler maalesef bunları görmezden geldiği gibi gizliyor da. Çalışmanın bundan sonraki bölümünde Marmara'daki hassas bölgeler tespit edilip, bir yer sallandığı zaman diğer yerlere etkisinin ne olacağı üzerinde araştırmalar yapılacak."*

Sağanak yağmur hayatı olumsuz etkiledi

Bursa'da önceki akşam aniden bastıran şiddetli yağmur, Çekirge Caddesi'ni sular altında bırakırken yollar yine göle döndü.

Beklenmedik bir anda yağmura yakalanan vatandaşlar kapalı alanlara sığınırken, şemsiyesi olmayanlar sırıksıklam oldu.

'Gemlik Körfez' internette
www.gemlikkorfezgazetesi.com

Gemlik Körfez — ABONE OLDUNUZ MU?

GÜLLÜ YAPI

HER TÜRLÜ BOYA ve HIRDAVAT MALZEMELERİ

Hasan GÜLLÜ

* Filli Boya
* Jotun - Deniz Boyaları
* İzolasyon
* Hırdavat
* Nalbur
* Sıhhi Tesisat
* Aksesuar
* Bilimum İnşaat Malzemeleri

EV ve İŞYERLERİNE BOYACI TEMİN EDİLİR.

Hamidiye Mh. Gazhane Cad. No: 41 /A Gemlik / BURSA
Tel: (0.224) 513 32 32 - Fax: (0.224) 513 35 75

Küçük Kumla Belediye Başkanı Eşref Güre, ulaşımın belediyeden alınmasıyla sorunların giderek büyüdüğünü söyledi

"Büyükşehir'e bağlanmak işimizi zorlaştırdı"

Seyfettin ŞEKERSÖZ

Küçük Kumla Belediye Başkanı Eşref Güre, Kumla halkının ulaşım konusundaki tepkilerine açıklık getirerek Büyükşehir'e bağlanmış olmalarının işlerini zorlaştırdığını ve ulaşımın belediyeden alınmasıyla sorunların giderek büyümekte olduğuna dikkat çekti.

Başkan Güre, seçilen otobüslerin son derece yanlış olduğunu belirterek, *"Ulaşım Kumla'mız için bu yıl büyük bir sorun oluşturacaktır. Mevcut otobüsler şu an saatli olarak çalışmaktadır. Bizler yaz aylarında sorun olacağını Büyükşehir'e anlattık. Onlar da çözüm için Küçük Kumla Belediyesi'nin elinde-*

ki büyük otobüslerin yazın servise konulabileceğini ifade ettiler. Sorun sadece ulaşımla bitmiyor. Kumla'nın bu yıl ciddi bir su sıkıntısı da bulunmaktadır. Kaynak suyumuz yetersiz kalabilir. BUSKİ bu konuda geçen yıl sondaj çalışması yapıp yeni bir kaynak suyunun bulanacağını taahhüt etti ancak,Kumla köyü halkı çıkartılacak suyun tarımda kullanılan yer altı sularını azaltacağı düşüncesiyle sondaja karşı çıkmıştı. BUSKİ'nin çözüm için başka bir bölgede sondaj yapacağını belirtmesine rağmen hâlâ bir adım atılmamıştır. Kaynak suyumuz giderek azalmaktadır. Bu yıl su kesintileri bile çözüm olmayabilir. BUSKİ'nin sondaj çalışmasını yaparak yeni bir kaynak suyu bulması gereklidir" dedi.

Doğalgaz konusuna da değinen Başkan Güre, ilgili şirket ile görüşmelerin devam ettiğini, kendilerinin 3-5 bin dolaylarında imza topladıklarını söyledi.

Doğalgazın Kumla'ya gelmesi konusunda büyük ümitlerinin olduğuna dikkat çeken Başkan Güre doğalgazın kullanıma başlanmasının Kumla'nın kış nüfusunu da 4'e katlayacağının altını çizdi.

Başkan Eşref Güre, son olarak Bahar Şenliklerine de değinerek Büyükşehir'e bağlanmalarının gelirlerinde büyük oranda azalmaya sebebiyet vermesine rağmen göreve geldiklerinden beri geleneksel hale getirdikleri Bahar Şenlikleri'nin bu yılda yapılacağını müjdeledi.

Anne ile 2 çocuğu öldüren komşu çıktı

Bursa'da 1.5 ay önce bir anne ile 2 çocuğunun boğazlarını keserek öldürdüğü öne sürülen zanlı, polis tarafından yakalandı. Zanlı, polisin 44 gün dür takip ettiği ve şüpheli davranışlar sergileyen 29 yaşındaki komşu çıktı.

Bursa Emniyet Müdürü Tahsin Demir, cinayetin dedikodu yüzünden işlendiğini belirterek, "Maktule, zanlının evi terk eden eşiyle ilgili konuşmuş. Zanlı, bundan dolayı cinnet geçirmiş" dedi.

Alınan bilgiye göre, merkez Osmangazi İlçesi Tuna Mahallesi Gülbahçe Sokağı'nda 24 Nisan günü meydana gelen olayda, 2 çocuk babası Mustafa Birinci çalıştığı yapı marketten eve döndüğünde 30 yaşındaki eşi Melek, 2.sınıf öğrencisi Çiğdem(8) ve oğlu Onur'un (4) cesetleriyle karşılaşmıştı. Boğazları kesilen Birinci ailesinin 3 ferdinin tanıdık bir kişi tarafından öldürüldüğü belirlendi. Olayı 44 gündür soruşturan cinayet masası dedektifleri şüphelendikleri karşı komşu 29 yaşındaki T.Ç.'yi gözaltına aldılar. 1 çocuk babası nın, sorgusunda suçu nu itiraf ettiği belirtildi. Zanlı T.Ç. Cinayet Bürosu'ndaki sorgulamasının ardından, "Birden fazla kişiyi öldürmek" iddiasıyla mahkeme sevk edildi.

DUYURU

ÖZEL NADİDE ATAMER ANAOKULU MÜDÜRLÜĞÜ'NDEN

Gemlik Kaymakamlığı Özel Nadide Atamer Anaokulu Müdürlüğü'nün 2007-2008 eğitim ve öğretim yılında uygulanacak olan ücretler aşağıya çıkarılmıştır.

AYLIK ÜCRET	350.00 YTL
YILLIK ÜCRET	4.200.00 YTL

Not : Yukarıdaki ücretlere KDV, yemek, servis dahildir.

B -

Güne Bakış

Kadri GÜLER
kadri_guler@hotmail.com

Yerleşke yolu....

Sungipek Fabrikası'na Yüksek Okulların açılması için verilen mücadeleden sonra 5 Yüksek Okul geçtiğimiz öğretim yılı, eğitim ve öğretime başladı.

200'e yakın öğrenci okula gidip geliyor.

Gidip geliyor da, bir Üniversite'nin veya Yüksek Okulun girişi böyle olur mu?

Güzelliğiyle övündüğümüz, övüne övüne bitiremediğimiz ilçemizde eğitime verdiğimiz değer bu mu?

Bir yanda Belediye Taş Parke İmalathanesi'nin berbat görünümü, bir yanda bakımsızlıktan dökülen bir Balık Hali...

Daracık bir yol ve Yerleşke önünün TIR otoparkına çevrilmesi...

Şimdi buna bir de vatandaşlara ait arsaların çitle çevrilmesi eklenince, ortaya çıkan tabloyu gözler önüne getirin.

Sizin çocuklarınız olsa, böyle bir Yüksek Okula çocuklarınızı göndermek is termisiniz.

Eğitim yuvasının önü TIR parkı!

Nerede vardır böyle bir Yüksek Okul?

Hiçbir yerde yoktur.

Bizim yöneticilerimiz uyuyor.

Gemlik bu kadar sahipsiz olmamalı.

Belediye sadece imar planlarıyla ilgilenen, onun bunun yerini ticari alana, berikinin yerini konut alanına sokmaya çalışan rant kapısı olmamalıdır.

Yıllardır konuşulmasına karşın bir türlü düzenlemesi yapılmayan Gemlik girişi, Gemlik'in yüz karası halindedir.

Trafik de bu TIR'ları görmelidir ve TIR otoparklarına göndermelidir.

Nedir bu Üniversiteye karşı ilgisizliğimiz bilmem.

Lafa gelince el üstünde tuttuğumuz Üniversitemize daha bir başka özen göstermeliyiz.

Bu Yüksek Okullar başka bir ilçede olsa, oranın yerel yönetimi çevresini pırıl pırıl yapar.

Bunların örnekleri çok..

Lütfen biraz ilgi..

ELEMAN ARANIYOR

Fabrikamızın üretim bölümünde çalıştırılmak üzere "Endüstri Meslek Lisesi veya Teknik Meslek Lisesi" mezunu personeller alınacaktır.

EFENDİOĞLU

Tel : 586 00 08 (Dahili : 113)

'Gemlik Körfez' internette
www.gemlikkorfezgazetesi.com

Meclisin 5 yıllık karnesi çıkarıldı

AKP, TBMM yasama ve denetim faaliyetlerini anlatan 648 sayfalık kitap hazırlayarak, 22. Dönem yasama yıllarını tek tek anlattı. AKP Grup Başkanlığı tarafından hazırlanan kitapta 22. Dönem değerlendirilirken, demokratikleşmeden ve insan haklarından ekonomiye, adaletten eğitime, sağlıktan enerji verimliliğine, bir çok alanda yapılan yasal düzenlemeler anlatıldı.

DEMOKRATİKLEŞME VE İNSAN HAKLARI

Kitapta AKP, demok ratikleşme ve İnsan Hakları konusunda yaptığı çalışmaları hükümet tasarıları olarak anlattı. Bu alanda yasalaşan kanunları örnek göstererek Meclis'e hükümet tasarısı olarak sunduğu yenilikleri şu başlıklar altında dile getirdi:

İNSAN HAKLARI

"İşkence suçu işleyenler hakkında görülen davaların acele işlerden sayılması sağlanmıştır. Günlük dil ve lehçelerin kullanımı ve öğrenilmesi serbest bırakılmıştır. Toplantı ve gösteri yürüyüşlerinin yapılmasının yasaklanma yacağı ana ilke olarak benimsenmiştir. Milli Güvenlik Kurulu sivilleştirilmiştir. Bilgi Edinme Hakkı Kanunu çıkarılmıştır."

ADALET

Adalet konusunda yapılan yeniliklere de yer verilen kitapta özellikle Aile Mahkemelerinin kurulduguna dikkat çekildi.Türk Ceza Kanunu, Kaba hatler Kanunu ve Terörle Mücadele konusunda yapılan değişiklere yer verildi.

EKONOMİ

Ekonomi alanında AKP'nin başlattığı yenilikler, yapılan yasal düzenleme ve iyileştirmelere dikkat çekildi. Vergi Barışı Kanunu, Tüketicinin Korunması, Yatırımların ve İstihdamın Teşviki, Banka ve kredi kartlarında yapılan düzenleme ve ödeme kolaylığı ile konut edindirme gibi çıkarılan yasalar anlatıldı.

EĞİTİM

Eğitim alanında yeni kurulan üniversitelerden, Yüksek öğrenim öğrencilerine sunulan burslardan, Mesleki yenilikler gibi kanunların altı çizildi.

Sağlık alanından, yerel yönetimlere, tarımdan bayındırlığa, enerjiden sosyal politikalara kadar hükümetin Meclis'e yasa laşmak için gönderdiği yeni düzenlemeler anlatıldı.

DENETİM FAALİYETLERİ

Milletvekilleri 5 yasama yılında 434 konuda araştırma yapılması için önerge verirken, bunlardan 65'i kabul edildi, 24'ü ise reddedildi. 65 önergenin bazıları birleştirilerek 27 önerge halinde görüşüldü ve konu hakkında komisyon kuruldu. 20 konu hakkında ise genel görüşme yapıldı. TMSF, 19 Mayıs Üniversitesi, Şemdinli, zeytinyağı, küresel ısınma ve Türkçe komisyonlarının raporları ise görüşülemedi.

YASAMA FAALİYETLERİ

AKP'nin 5 yıllık iktidar karnesinde yasama faaliyetlerini geniş geniş anlattı. Kitapta yasama faaliyetleri şöyle sıralandı.

914 YASA ÇIKARDI

Meclis, 22. Dönemde 914 yasa çıkardı. Meclis'e 22. Dönem 5 yasama yılı boyunca bin 109 tasarı sevk edilirken, bunların 24'ü Hükümetçe geri alındı, 1 tasarı ise reddedildi. 148 tasarı komisyonlarda, 140 tasarı ise Genel Kurul gündeminde kaldı.

EN ÇOK TASARI İLK VE SON YILLARDA

Komisyonlarda bekleyen tasarılardan 57'si Dışişleri, 36'sı Plan ve Bütçe, 11'i Milli Savunma, 10'u Adalet, 9'u İçişleri, 8'i ise Milli Eğitim Komisyonunun gündeminde bulunuyor. Meclise, en çok 1. yasama yılında tasarı sevk edildi. 395 tasarının sevk edildiği ilk yılı , 233 ile ikinci yıl, 211 tasarı ile üçüncü yıl, 145 tasarı ile dördüncü yıl, 125 tasarı ile de beşinci yıl izledi.

Meclis, 22 Dönemde 914 tasarı, teklif ve KHK'yı yasalaştırdı. Yasaların 344'ü uluslararası sözleşmeleri içeriyor. Birinci yasama yılında 199, ikinci yasama yılında 265, üçüncü yasama yılında 166, dördüncü yasama yılında ise 145, beşinci yasama yılında ise 139 düzenleme yasalaştı. Milletvekilleri 5 yılda bin 43 teklif verdi.

Birinci yasama yılında 180 ikinci yasama yılında 137, üçüncü yasama yılında 265, dördüncü yasama yılında 284, beşinci yasama yılında ise 177 teklif verilirken, yasalaşan teklif sayısı 288'de kaldı. 104 teklif Genel Kurulda beklerken, 14 teklif geri alındı.

SEZER 61 YASAYI GERİ GÖNDERDİ

Cumhurbaşkanı Ahmet Necdet Sezer, 22. Dönemde 61 yasayı bir kez daha görüşülmek üzere Meclise iade etti. Bunlardan 49'u ikinci kez görüşülüp yeniden sunuldu, 12 yasa ise Meclis gündeminde kaldı.

SORUŞTURMA VE GENSORU

22. Dönemde, 13 soruşturma önergesi verilirken, bunlardan 5'i reddedildi, 1'i düştü, 7'si ise kabul edildi. 7 önerge birleştirilerek 5 komisyon kuruldu.

SORU ÖNERGELERİ

22. Dönemde erilen toplam 37 genel görüşme önergesinin 3'ü kabul edilerek genel görüşmesi yapıldı, 11'inin ön görüşmesi yapılıp gündeme alınmadı, 23'ü ise Genel Kurul gündeminde kaldı. Milletvekillerinin bu dönem içinde verdiği 22 bin 974 yazılı soru önergesinden 14 bin 385'i yanıtlandı, 2 bin 590 sözlü soru önergesinin 981'ine yanıt verilebildi.

GENEL KURUL

Genel Kurul, 22. Dönemde 5 yasama yılı boyunca 598 gün toplandı. Bu günlerde 3 bin 384 saat 19 daki ka çalıştı. Genel Kurul, 19 gün toplanamazken, 126 birleşimde ise yeter sayı bulanamadığı için çalışmalarını sürdü remedi. Genel Kurul çalışmalarında 158 bin 465 sayfa tutanak tutuldu

1.100 YTL (K.D.V.) DAHİL
ÜSTELİK TÜM KREDİ
KARTLARINA PEŞİN FİYATINA
12 AY TAKSİT

ÖZELLİKLER

ASUS M2V-TVM ANAKART
AMD 64 BİT 3000 CPU
512 DDRR 667 MHZ RAM KİNSTON
ASUS Ex. AX 1050/TD/256/512 MB
350 WATT ÇİFT FANLI KASA
160 GB SATA 8 MB CACH HDD
LG 18 X DVD RW
MULTİMEDİA KLAVYE
OPTİCAL MAUSE
500 WATT HOPARLÖR
ASUS 8 MS LCD MONİTÖR
LİNUX İŞLETİM SİSTEMİ

BUNLARIN HEPSİ
KARNE HEDİYESİ

NOWOX BİLGİSAYAR
Gazhane Cad. No:14 Gemlik / BURSA
Tel: 0.224 512 25 63 - www.gemliknowox.com

Ağar'dan sürpriz randevu talebi

Merkez sağda birleşmenin yaşanamamasının ardından merkez sağın iki ideri yeniden bir araya geliyor.
DP Genel Başkanı Mehmet Ağar'ın, Anavatan Genel Başkanı Erkan Mumcu'dan randevu istediği bildirildi.
5 Mayıs'ta alınan karara rağmen birleşememe, Anavatan ve DP tabanında, teşkilatlarında büyük sıkıntıya ve hayal kırıklığına yol açarken, sıkıntıların aday listelerine de yansıması merkez sağın iki liderinin yaşanan gelişmeleri yeniden gözden geçirmesine yol açtı. Ağar'ın dün Anavatan Genel Başkanı Erkan Mumcu'dan randevu talep etmesi ise kulisleri dalgalandırdı. Ağar ile Mumcu'nun, yaşanan krizin ardından bir araya gelmesi beklenirken, görüşmenin saati ve yeri konusunda net bir açıklama yapılmadı.

3 genel başkan istifa etti

DTP Genel Başkanı Ahmet Türk, ÖDP Genel Başkanı Ufuk Uras ve EMEP Genel Başkanı Levent Tüzel, bağımsız milletvekili adayı oldukları için parti genel başkanlığından istifa ettiler. Milletvekili Seçimi Kanunu uyarınca Türk, Uras ve Tüzel, bağımsız milletvekili adayı oldukları için genel başkanlıktan istifa ettiklerine ilişkin dilekçelerini parti genel merkezlerine ilettiler. İstifaya ilişkin Yargıtay Cumhuriyet Başsavcılığına da bilgi verildi. DTP'de Türk'ün dışında parti üyesi olup bağımsız milletvekili adayı olanlar da parti üyeliğinden ayrıldıklarına ilişkin dilekçe verdiler. Ahmet Türk Mardin'den, Levent Tüzel İzmir 1. bölgeden, Ufuk Uras ise İstanbul 1. bölgeden bağımsız milletvekili adayı olmuştu.

Anavatan ve DP aday bulmakta zorlanıyor

Yüksek Seçim Kurulu'nun, siyasi partilerin sunduğu aday listeleri üzerindeki incelemeleri devam eder ken, partilerin listelerdeki boşluk ve eksiklikleri doldurmak için de iki gün süresi kaldı. Eksiklikleri tamamlamak konusunda ise, son anda birleşmekten vazgeçen merkez sağ büyük sıkıntı yaşıyor. Hem birleşme hayallerinin suya düşmesi hem de zaman darlığı, DP ve Anavatan'da aday sıkıntısı yaşanmasına yol açtı. Anavatan ve DP, boş bıraktıkları iller ile listelerde yerlerini beğenmeyerek istifa edenlerin yerlerini doldurmaya çalışıyor. Siyasi partilerin 4 Haziran'da aday listelerini sunmalarının ardından YSK, adayları mercek altına aldı. Aday listelerindeki boşluk ve eksiklikleri tamamlamak için belirlenen süre ise 8 Haziran Cuma günü doluyor. Bu konuda en büyük sıkıntıyı son anda birleşmekten vazgeçen ve bunun sonuçları aday listelerine de yansıyan merkez sağ yaşıyor.

ANAVATAN VE DP ADAY BULMAKTA ZORLANIYOR

DP Genel Başkanı Mehmet Ağar ile Anavatan Genel Başkanı Erkan Mumcu arasında 5 Mayıs'ta üzerinde uzlaşılan birleşme protokolüne rağmen, 22 Temmuz seçimleri öncesinde tek çatı altında toplanmayı başaramayan Anavatan ve DP'de, listelerin tamamlanması için çalışmalar devam ediyor. Birleşme hayalinin suya düşmesi kamu oyunda tanınan pek çok ismin merkez sağdan uzaklaşmasına yol açarken, zaman darlığının da iki partinin aday sıkıntısı yaşamasına yol açtığı kaydedili yor. DP, 4 Haziran'da sunduğu listede 24 ilde boşluk ve eksiklikler bırakmıştı. Anavatan da da yine pek çok ilde eksiklikler bulunurken, yaşanan istifalarla boşalan adaylıkların da yine iki gün içinde doldurulması gereki yor. Her iki partic'e, aynı zamanda yerini beğenmeyip istifa eden isimleri ikna etmeye çalışıyor. DP Genel Başkanı Meh met Ağar'ın, listedeki yerini beğenmeyerek hem partiden istifa eden hem de adaylıktan çekilen Saffet Arıkan Bedük'ü ikna etmeye çalıştığı ancak başarılı olamadığı kaydedildi.

YSK TAKVİMİ NASIL İŞLEYECEK?

Aday listelerindeki eksiklerin en geç 8 Haziran'a kadar tamamlanmasının ardından YSK, 9 Haziran'da geçici aday listelerini inceleyecek. Listeler ilgili il seçim kurulu başkanlıkları ile radyo, televizyon ve Resmi Gazetede yayımlanmak üzere ilgili mercilere gönderilecek. Gümrük kapıları ilçe seçim kurullarının oluşturulması tamamlanacak. 10 Haziran Pazar günü ise milletvekili geçici aday listeleri, radyo televizyon ve Resmi Gazete'de yayımlanacak. Geçici aday listeleri (bağımsız adaylar dahil) il seçim kurulları tarafından mahallinde alışılmış usul lerle ilan edilecek.

MİZAN MÜHENDİSLİK'TEN
2 SÜPER AIRFEL KAMPANYASI
KOMPLE TESİSAT
PEŞİN FİYATINA 10 AY TAKSİTLE
VARAN 1
Kayıt için lütfen irtibata geçiniz.
KAMPANYAMIZ STOKLARLA SINIRLIDIR.
KAMPANYA BİTİŞ TARİHİ: 15 HAZİRAN 2007
Airfel Kombi
Airfel Petek (6mt)
Airfel vana 12 adet
Fırat folyolu boru tesisatı
Doğalgaz iç tesisat
3 Yıl garanti
3.100.00 YTL
VARAN 2
KLİMA ŞENLİĞİ BAŞLADI
AİRFEL KLİMALAR MONTAJ DAHİL
60.00- YTL'den başlayan taksitler
ARTIK KİMSE
KOMBİSİZ ve KLİMASIZ KALMASIN
Mak. Müh. Erdal DOĞRU
Mak. Müh. Bilal BİLİCİ
Mak. Y. Müh. Mahmut KÖKBIYIK
İstiklal Cad. No: 85 GEMLİK
Tel: 513 54 92 - Fax: 513 55 36

Listeler tamam sıra seçim kampanyalarında

Aday listelerini Yüksek Seçim Kurulu'na sunan siyasi partiler, yaklaşık 1.5 ay boyunca yürütecekleri seçim kampanyaları için de kolları sıvadı. AKP 50 ilde seçim mitingi düzenleyecek CHP ise yaklaşık 60 ilde seçmenle buluşacak. Partilerin seçim mitingleri konusunda önündeki en önemli engeli yaz sıcağı oluştururken, CHP bu engeli gece mitingleri ile aşmaya hazırlanıyor. Gece mitingleri yasağı ile düzenlenecek konser programları ile aşılacak. AKP, cumhurbaşkanlığı seçim süreciyle başlayan krizi taşıyacak ve "şimdi demokrasi zamanı" sloganı ile seçmenin karşısına çıkacak. CHP ise mitinglerde "CHP iktidarında; halkı ezdirmeyeceğiz, ülkeyi soydurmayacağız, devleti böldürmeyeceğiz" diyecek. CHP, seçim mitinglerinde DSP'nin "Solda yürek var", "sol umut son umut" sloganlarını da gündemine aldı.

ERDOĞAN YOLLARA DÜŞECEK

Tek başına iktidar hedefiyle seçimlere hazırlanan AKP'de, aday listelerinin ardından yaşanan şok ve küskünler de aşılırken, partinin gündeminde artık seçim mitingleri ve yaklaşık 1.5 ay boyunca yürütülecek seçim kampanyası bulunuyor. Başbakan Erdoğan, adaylardan ve teşkilatlardan özellikle "KÖYDES" ve "BELDES" projeleri ile hükümetin 4.5 yıllık icraatının halka iyi anlatılması talimatı verirken, kendisine de gittiği her ilde bu projeleri ve icraatları dile getirecek. AKP'nin seçim miting programında ise 50 il bulunuyor. Erdoğan seçime kadar 50 ilde miting düzenleyecek ve seçmenle buluşacak. Erdoğan'ın miting yapacağı iller arasında Güneydoğu ve doğu illeri de bulunurken Başbakan, her bölgedeki büyük illere yönelecek ve buralarda miting gerçekleştirecek. AKP'de aday listesinin YSK'ya sunulmasının ardından adaylar seçim çalışmalarını yürütmek üzere bölgelerine dağılırken, birçok il ve ilçede de seçim büroları kiralanıyor.

AKP KÖŞK KRİZİNİ MEYDANLARA TAŞIYACAK

Seçim sloganını "şimdi demokrasi zamanı" olarak belirleyen AKP, Köşk seçimiyle başlayan ve Anayasa Mahkemesi'ne kadar uzanan krizi de meydanlara taşıyacak. AKP, cumhurbaşkanlığı seçimi nedeniyle yaşananlar konusunda ana muhalefeti seçmene şikayet edecek.

EKONOMİ SLOGANI "IMF'SİZ TÜRKİYE"

AKP'nin ekonomi konusundaki sloganı ise "IMF'siz Türkiye" olacak. 4.5 yıl boyunca IMF ile ilişkileri sonlandırmak konusunda başarılı olamayan AKP, bu seçimde de IMF kozunu oynayacak ve borçların ödenerek ilişkilerin sonlandırılacağı sözünü verecek.

50 MİLYON YTL HARCAYACAK

Partinin kuruluşundan bu yana seçim kampanyalarını organize eden Arter Reklam ile bu seçimde de kampanyasını yürütecek olan AKP, seçim bütçesini ise 50 milyon YTL olarak belirledi. Bu bütçenin bir kısmı miting ve diğer harcamalar için bir bölümü de teşkilatların seçim kampanyası boyunca yapacağı etkinlikler için ayrıldı.

CHP'NİN HEDEFİ DE TEK BAŞINA İKTİDAR

AKP'nin yanı sıra 22 Temmuz seçimlerinin iddialı bir başka partisi de CHP. Aday listeleri telaşının sona ermesinin ardından seçim kampanyasını hızlandıran CHP, SHP ve DSP'nin seçimlere katılmamasından da faydalanarak gözünü tek başına iktidar hedefine dikti. DSP ile sağlanan işbirliğinin seçim sandığına olumlu yansımasını bekleyen CHP, en az 60 ilde miting düzenlemeyi planlıyor. Seçimin yaz sıcağına denk gelmesi nedeniyle formül arayan CHP, çözümü gece mitinglerinde buldu. CHP Genel Başkanı Deniz Baykal'ın söylediği gece mitingleri konusundaki engel ise düzenlenecek konser programları ile aşılacak. CHP seçim müziği arayışını da sürdürüyor. Bir önceki seçimlerde sağa yakın sanatçı Uğur Işılak'ın "Haydi Anadolu" şarkısını kullanan CHP'de, bu kez sol eğilimli sanatçılar gündemde. Türk Halk müziği sanatçısı Sadık Gürbüz'ün "Şimdi CHP zamanı" adlı şarkısının yanı sıra Cumhuriyet mitinglerinde de öne çıkan "Güzel günler göreceğiz çocuklar" ve "10. yıl Marşı'nın alanlarda çalınması bekleniyor.

EN YÜKSEK SEÇİM BÜTÇESİ CHP'DE

22 Temmuz seçimleri için 80 milyon YTL ile en yüksek seçim bütçesini ayıran CHP, seçim kampanyasını Saatchi&Saatchi ile yürütecek. CHP seçim mitingleri içinse tır kiralayacak. Stoklardaki 1.5 milyon flamaya ek olarak 4 milyon daha flama yaptıracak olan CHP, rozet, poster, afiş çalışmalarını da sürdürüyor.

CHP'NİN SEÇİM SLOGANLARI

CHP Genel Başkanı Deniz Baykal, seçime kadar olan sürede her güne iki hatta üç miting sığdırmaya çalışacak. CHP'nin seçim sloganı ise "CHP iktidarında; halkı ezdirmeyeceğiz, ülkeyi soydurmayacağız, devleti böldürmeyeceğiz" olacak. CHP, seçim mitinglerinde DSP'nin "Solda yürek var", "sol umut son umut" sloganlarını da gündemine aldı.

BEYANNAMELER HAZIRLANIYOR

Seçim kampanyalarının yanı sıra partiler de seçim beyannamesi hazırlığı da devam ediyor. AKP'de Başbakan Erdoğan yakın kurmayları ile beyanname hazırlığını sürdürürken, partinin önümüzdeki dönemde vitrini oluşturacak olan Ertuğrul Günay ve Zafer Çağlayan'ın da beyanname çalışmalarında yer aldığı belirtiliyor. Günay ve Çağlayan'ın yanı sıra, 22 Temmuz seçimlerinde aday olmayan Devlet Bakanı ve Başbakan Yardımcısı Abdüllatif Şener'in de beyanname çalışmalarına katıldığı belirtiliyor

Listedeki eksiklikleri tamamlamak için bir gün kaldı

Yüksek Seçim Kurulu'nun (YSK) 23. dönem milletvekili genel seçimine ilişkin belirlediği seçim takvimine göre, milletvekili aday listelerini 4 Haziran Pazartesi günü YSK'ya veren siyasi partilerin, listelerdeki eksiklikleri tamamlamaları için bir günleri kaldı. Seçim takvimine göre, siyasi partiler, milletvekili aday listelerini 4 Haziran Pazartesi günü YSK'ya teslim etti. Bağımsız aday olacakların il seçim kurullarına yapacakları başvurular da aynı gün sona erdi. YSK, siyasi partilerin milletvekili aday listelerini incelemeye başladı. Siyasi partilerin, YSK'nın belirttiği eksiklikleri 8 Haziran'a kadar tamamlaması gerekiyor.

Oy pusulaları çarşafa dönecek

Bağımsız adayların oy pusulasında yer alması, oy verme sıra sında sıkıntı yaratacak. Diyarbakır ve İstanbul gibi kentler de pusulaların uzunluğu 2 metreyi aşacak.

Yeni sistemde bağımsızların da adı birleşik oy pusulasında yeralacağı için oy pusulaları iyice uzadı. 39 bağımsız ismin aday olmasıyla bir rekora imza atan Diyarbakır, oy pusulasında da rekor kıracak. Diyarbakır'daki yeni tip oy pusulasının uzunluğu tam 2 metre 15 santim olacak.

İstanbul, Ankara, İzmir, Bursa ve Mersin'deki oy pusulalarının uzunluğu 1.5 metreyi geçecek. Çarşaf uzunluğuna erişecek pusulalar, oy kullanma sürelerinin artmasına, geçersiz oy sayısının da yükselmesine yol açabilecek. Bağımsız adaylar, eski sistemdeki gibi oy pusulalarının dışında tutulsaydı, 15 partinin yer alacağı oy pusulalarının uzunlugu 60 santim olacaktı.

YÜZDE 10 BARAJI BAĞIMSIZ SAYISINI ARTIRDI

Yüzde 10 barajı nedeniyle seçime parti olarak girmeyen DTP ve BBP'nin yanında çok sayıda kişi de bağımsız olarak katılacağı için bağımsız aday sayısı önceki seçimlerden çok daha yüksek oldu. İstanbul'da 3 ayrı bölgede 100'e yakın, Ankara'da iki bölgede toplam 42, İzmir'de de iki bölgede toplam 43 bağımsız aday çıktı. Diyarbakır'da 39, Şanlıurfa'da 22, Mersin'de 23, Bursa'da 25 kişi bağımsız adaylık başvurusu yaptı. 22 Temmuz'da ilk kez bağımsız adayların ismi partilerin isminin yer aldığı birleşik oy pusulasına eklenecek. Bu nedenle her kentte, bağımsız aday sayısına göre ayrı pusula basılacak. Pusulalarda her bağımsız adaya bir sütun açılacak. Sütun içinde 2 cm çapında, mühür basılacak bir daire ve adayın ismi yer alacak. Kenar boşluklarıyla birlikte sütunların yaklaşık 4 cm olması bekleniyor. Her siyasi parti için de pusulada yaklaşık 4 cm'lik bir alan ayrılıyor. Bu nedenle bazı kentlerde pusulaların boyu görülmemiş uzunluga erişecek.

KAŞEDE BEKLEMEK YOK
KALİTELİ KAŞELER
UYGUN FİYATLARLA
1 SAATTE TESLİM EDİLİR

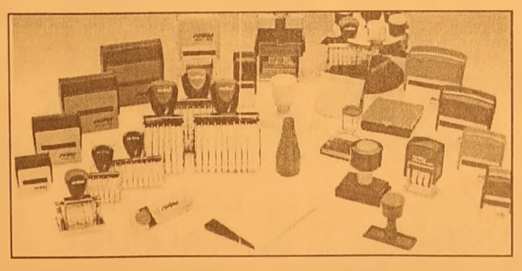

Körfez Ofset
MATBAACILIK - YAYINCILIK - REKLAMCILIK
İstiklal Caddesi Bora Sokak
No : 3/B GEMLİK
Tel : (0.224) 513 96 83 Fax : 513 35 95

YTL, Mayıs'ta değer kazandı

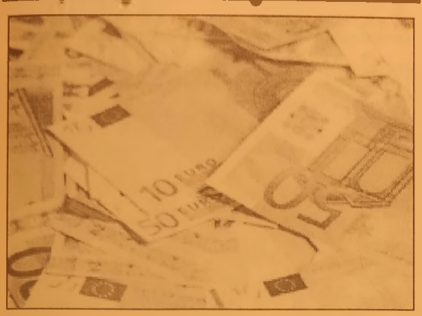

Yeni Türk Lirası (YTL) Mayıs ayında, bir önceki aya kıyasla hem Tüketici Fiyatları Endeksi (TÜFE) hem de Üretici Fiyatları Endeksi (ÜFE) bazında değer kazandı. Merkez Bankası verilerine göre, 1995=100 TÜFE bazlı reel efektif döviz kuru endeksi Mayıs ayında, bir önceki aya göre yaklaşık yüzde 1,70 artarak, 170,4'ten 173,3'e çıktı.Aynı dönemde 1995=100 ÜFE bazlı reel efektif döviz kuru endeksi ise yüzde 1,44 değer kazanarak 145,8'den 147,9 düzeyine yükseldi. Öte yandan YTL'nin değeri, Mayıs ayı itibariyle bir yılda TÜFE bazında yüzde 9,34, ÜFE bazında ise yüzde 5,94 arttı.

Kaçak petrol yakalayana ödül

Petrol Piyasası Kanunu uyarınca, yakalanacak kaçak petrol ile ilgili olarak muhbir ve el koyanlara ikramiye ödenmesinde uyulacak usul ve esaslar düzenlendi. Yönetmeliğe göre, bir ihbar sonucunda kaçak petrolün sahipli yakalanması halinde, kaçak petrolün satışından sonra vergiler dahil elde edilen toplam gelirin yüzde 10'u tutarında ihbar edene, yüzde 10'u tutarında kaçak petrolün yakalanması eylemine bizzat ve fiilen katılan kamu görevlilerine ikramiye ödenecek. Kaçak petrole ilişkin mahkumiyet hükmünün veya müsadere kararının kesinleşmesini takip eden bir ay içerisinde kaçak petrolün satışından, vergiler dahil elde edilen toplam gelirin yüzde 15'i tutarında ihbar edene, yüzde 15'i tutarında kaçak petrolün yakalanması eylemine bizzat ve fiilen katılan kamu görevlilerine ikramiye ödenecek. Bir ihbar olmadan kaçak petrolün sahipli yakalanması halinde; kaçak petrolün satışından sonra vergiler dahil elde edilen toplam gelirin yüzde 10'u tutarı, kaçak petrolün yakalanması eylemine bizzat ve fiilen katılan kamu görevlilerine ikramiye olarak ödenecek. Kaçak petrole ilişkin mahkumiyet hükmünün veya müsadere kararının kesinleşmesini takip eden bir ay içerisinde kaçak petrolün satışından vergiler dahil elde edilen toplam gelirin yüzde 15'i tutarında da kaçak petrolün yakalanması eylemine bizzat ve fiilen katılan kamu görevlilerine ilave ikramiye ödemesinde bulunulacak. Yakalanan kaçak petrolün sahipli olmaması halinde, bu madde kapsamında ihbar edenlere ve yakalayan kamu görevlilerine ödenecek ikramiyeler ise yüzde elli eksik ödenecek.

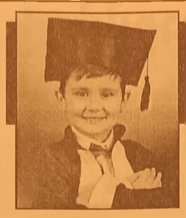

ÇİZİYORUM

Barış Güler'in kaleminden

7 YAŞ

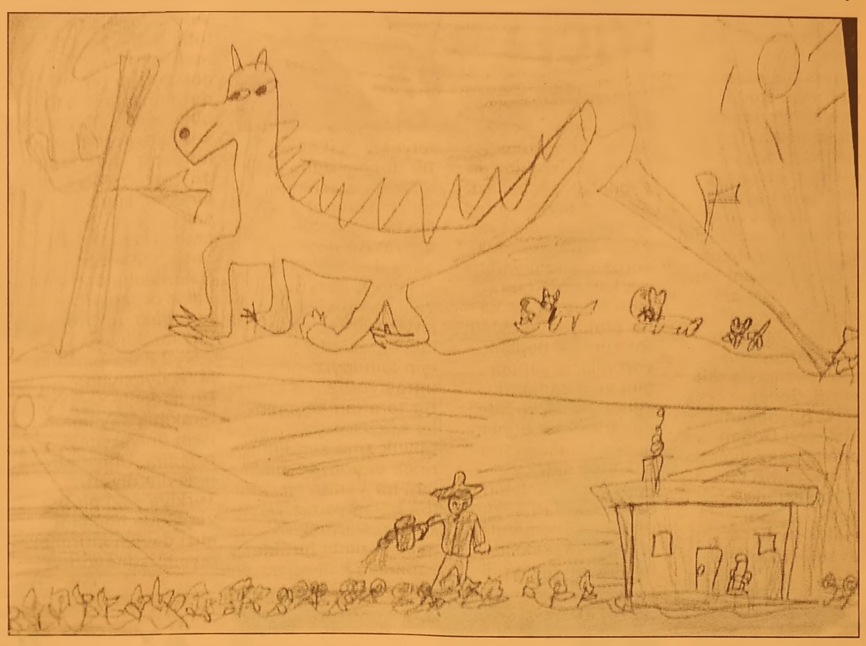

ELEMAN ARANIYOR

Matbaamızda yetiştirilmek üzere
ÇIRAK ARANIYOR

KÖRFEZ OFSET

İstiklal Caddesi Bora Sokak No : 3/B
(Akbank aralığı Stüdyo Prestij yanı
Tel : (0.224) 513 96 83 GEMLİK

ELEMAN ARANIYOR

Firmamızda çalıştırılmak üzere
Askerliğini yapmış
BAY ŞOFÖR ve BAYAN
TEZGAHTAR ARANIYOR

Adres: Gazhane Caddesi No: 11
YATAŞ BAYİİ
Tel: 514 78 77

ABONE OLDUNUZ MU?
Gemlik Körfez
ABONE OLUN
OKUYUN OKUTUN

eleman aranıyor

Akaryakıt
İstasyonunda çalışacak
bay - bayan aranıyor
Tel : 514 07 66
Yalova Yolu Deniz Zeytincilik yanı

KURBANLIK ve ADAKLIK

Kendi Özel besimiz Kurbanlıklarımızı
Gemlik Belediye Mezbahasındaki
Tesisimizden temin edebilirsiniz.

TESİSİMİZDE ÜCRETSİZ KESİM HİZMETİMİZ VARDIR

İsteyen müşterilerimizin
Kurbanları uzman kasaplarımızla
istenilen yerde kesilir.

BERKAY ET
Tel : 513 11 48 Cep Tel : 0.532 779 91 94

Şener, neden aday olmadığını açıkladı

Devlet Bakanı ve Başbakan Yardımcısı Abdullattif Şener, seçimlerde aday olmayacağını duyanların kendisine. 'Popülitenin arttığı bir dönem neden bırakıyorsun?" şeklinde sorular sorduğunu belirterek, aktif siyasete bir süre ara vererek üniversitedeki akademik çalışmalarına devam edeceğini söyledi. Şener, neden aday olmadığını ise "Bizim burada siyaset zor. İyi bir durumdayken 'aday olmuyorum' deyip bir süre ara vermeye ihtiyacım olduğunu düşün düm" sözleriyle dile getirdi. Şener, KKTC Başbakanlık Müsteşarı Doğan Şaheli başkanlığındaki Türkiye-KKTC Eğitim, Kültür, Sağlık ve Spor Ortak Komite Heyetini kabul etti.

Şener, bir gazete cinin, 22 Temmuz'da yapılacak seçimlerde neden aday olmadığı ve bundan sonra ne yapacağı yönündeki sorusuna, aday olma ma kararının tamamen bireysel bir ka rar olduğunu söyledi. Bu süreçte değişik yorumların yapıldı ğını ve insanların kendisine, 'Populite nin arttığı bir dönem neden bırakıyorsun?' şeklinde sorular yönelttiğini anlatan Şener, şunları söyledi: "Bir dönem milletvekili olacaksın, bir dönem daha milletvekili olacaksın, bir dönem daha milletvekili olacaksın, sonra 'Bu dönem aday değilim' diyeceksiniz. Ben bunu yeni milletvekillerine söylerken yoruluyorlar. 16 senedir işin içindeyiz, uğraşıyoruz Bir taraftan seçmenler küçük veya büyük ama kendile rince önemli sorunları, bir yanda bir ton belediyemiz var. Yapacakları işleri gelip bizimle birlikte yapmaya kalkarlar. Bir tarafta medya dengeleri, hükümet dengeleri ve Türkiye dengeleri. Hepsini gözeterek prestijinizi bozmadan, itibarınızı yüksek noktada tutarak devam et meniz inanın çok zor. İyi bir durumdayken 'aday olmuyorum' deyip bir süre ara vermeye ihtiyacım olduğunu düşündüm. Siyaseti bırakmadığımı sadece ara verdiğimi daha önce açıkladım. Halen daha partinin karar organındayım, buradaki görevimiz devam ediyor. 2.5 yıl daha partinin MYK üyesiyim. Bu nedenle siyaseti bırakmış sayılmam. Hem üniversiteyi özledim. Üniversiteye gideyim diyorum. Türkiye'deki bir üni versitede hocalığı mızı devam ettirelim diye düşünüyorum".

Lice'de mayın tuzağı: 6 asker yaralı

Diyarbakır'ın Lice ilçesi kırsalında arama tarama çalışması yürüten askerlerin mayına basması sonucu 6 asker yaralandı. Lice'nin Güldiken Köyü'ne bağlı Yaka mezrası yakınlarında bir askerin mayına basması sonucu, bu askerle birlikte bulunan 5 asker taş ve şarapnel parçalarıyla yaralandı.
Aralarında durumunun ağır olduğu öğrenilen askerlerin de bulunduğu yaralılardan 3'ü Lice Devlet Hastanesinde ve 3'ü de Lice Jandarma Komutanlığı revirinde tedavi altına alındı.

BAY MUSTAFA ÖZALP EMLAK'TAN

Her Çeşit Emlak Alım, Satım ve Kiralama Hizmetleri

Daire, Zeytinlik, Villa, Dükkan, Arsa, Arazi
TAPU TAKİP İŞLERİ YAPILIR
ACİL SATILIK ve KİRALIKLARINIZ İÇİN BİZİ ARAYINIZ

120 m2 3 + 1 SATILIK LÜX DAİRE

Kayhan Mahallesi'nde denizi goren 3 oda 65 m² SATILIK DAIRE

Manastır Dilek Sitesi'nde SATILIK LUX DAİRE Denizi gören, 3+1, 140 m²

Balıkpazarı'nda 115 m2 2+1 Satılık Daire

3 Ayrı Daireli Müstakil Ev (Bahçe İçinde)Yeni Devlet Hastanesi Altı

Eski Pazar Cad. 100 m2 Dükkan, Serçe Sokak 54 m2 2 dükkan

Bağ-Kur Sanayi Sitesinde 185 m2 çekme katlı, içindeki yeni atari makineleriyle satılık dükkan. Önünde 115 m2 Bahçeli

K.Kumla'da Ayazma Mevkii 6 Dönüm Zeytinlik

Trafik, Kasko Dask, Acıbadem Sağlık ve
Her Türlü Sigorta İşlemleri ve Doğalgaz Poliçesi Yapılır.

ŞEKER SİGORTA
Macide ÖZALP

Tel : 513 24 74 Fax: 514 10 21

Öğrencilere 'not' yerine 'yıldız'

Milli Eğitim Bakanlığı İlköğretim Genel Müdürlüğünce düzenlenen "İlköğretim Çalıştayı"nda, "İlköğretim 1, 2. ve 3. sınıf karnelerinde derslerin not yerine 'yıldız' sembolüyle değerlendirilmesi, karnede öğrencinin okuduğu kitap sayısı bölümünün yer alma sı, seçmeli derslere not verilmesi ve davranış notlarının OKS'ye yüzde 5 oranında katılmaması" önerildi. Akademisyenlerin, eğitimcilerin ve sen dika temsilcilerinin katılımıyla Büyük Anadolu Otelinde başlayan çalıştay dün sona erdi "Öğrenci başarısının belirlenmesi ve yeni değerlendirme yakla şımları" konularının ele alındığı çalıştayın son gününde tartışı lan konulara ilişkin katılımcıların önerile rini içeren genel de ğerlendirme yapıldı Değerlendirmede, ilköğretim 1, 2 ve 3. sınıf karnelerinde "derslerin değerlendirilmesinde not yerine 'yıldız' sembolünün kullanılması" belirtilerek, karnede "sınıf öğretmeninin öğrenci hak kındaki görüşüne yer verdiği, öğrencinin okuduğu kitap sayı sının bulunduğu ve okulda görev aldığı sosyal kulüplerin yer alacağı" bölümlerin olması teklifinde bulunuldu. "Davranış notu" bölümünün, "Zihinsel, bireysel ve sosyal beceriler" bö lümü olarak değişti rilmesi önerildi Çalıştayda önerilen diğer hususlar ise şöyle

- OKS'ye yüzde 5 oranında eklenecek olan davranış notunun katılmaması,
- Öğrenci başarısına ilişkin gözlemlerin yarıyıl içinde veli ve öğrenci ile karşılıklı paylaşılması,
- Sınıf dışı çalışma ların sınıftaki çalış maları tamamlamaya dönük ve sınıf içinde öğretmen rehberli ğinde tamamlanacak çalışmalar olması,
- Performansa dayalı değerlendirmelerin sınıf içi etkinliklerle yürütülmesi,
- Yapılacak sınavlarda soruların içeriği nin bilgiyi hatırlama düzeyinin üstünde öğrencilerin üst düzey düşünmesini ölçebilecek nitelikte düzenlenmesi,
- Gerek ülke çapında gerekse bölgesel bazda öğrenci başa rısını izlemek amaçlı yapılacak merkezi sınavlarının içeriklerinin sorgulanması ve buradaki sınav içeriklerinin bilgi tekrarına dayalı olmaması,
- Sınavların amacının sıralama yapmaktan çok durum belirleme olması,
- Verilecek çalışma larda internetin tek bilgi kaynağı olarak öğrencilere sunulmaması

Haliç Zaferi Uludağ Zirvesi'ne taşındı

Seyfettin ŞEKERSÖZ

Gemlik Yelken Kulübü'nün İstanbul Haliç'te kazandığı Türkiye birinciliği Uludağ'ın zirvesine taşındı. Özcan Büberci, İlkay Devir, Harun Bulut ve Atilla Gürpınar'dan oluşan ekip Bursa'nın ve aynı zamanda Marmara'nın en yüksek tepesi olan Uludağ'ın 3543 metre yüksekliğindeki tepesine çıkarak Gemlik Yelken Kulübü flaması ile Türk bayrağını kulübün başarılarının devam etmesi amacıyla zirveye astılar. Volfram madenlerini geçerek küçük zirveye ulaşan ekip daha sonra rasat düzü ve kuşaklı kayadan sonra zirveye ulaştı. Yedi kişiden sadece dört kişinin oluşturduğu tırmanma ekibi, gönül verdikleri Bursaspor bayrak ve flaması ile başarılarının sonsuz olmasını diledikleri Gemlik Yelken Kulübü'nün İstanbul Haliç'te kazandığı Türkiye birinciliğinin anısına zirveye Gemlik Yelken Flamasını ve Türk Bayrağını taşımanın gururunu yaşadı. Ekip zirvede *"Bu bayrak zirveden hiç inmez ve sürekli zirvede kalır"* dileğinde bulundu.

Başkan Şahin'den birlik mesajı ve stadyum müjdesi

Bursaspor Kulübü' nün yeni başkanı Ali Karasu ile yönetim kurulu üyeleri, Büyük şehir Belediye Başka nı Hikmet Şahin'i ma kamında ziyaret etti. Başkan Şahin, yönetici lerin ziyaretinde her zaman Bursaspor'la beraber hareket etme sorumluluğunu taşıdıklarını ve çalış malara da bu bilinçle devam ettiklerini söyledi. Bursaspor'un başarısının Bursa'nın başarısı olduğunu ifade eden Başkan Şahin, "Küme düştü ğümüzde kent halkı ile birlikte üzüldük. Çünkü Bursa'ya 2. lig yakışmadı. Bugün Bursa hak ettiği sü per ligde yerini her zaman koruyacaktır. Diğer kulüplerin oldu ğu gibi Bursaspor'un da sıkıntıları var. Ekonomik açıdan sıkıntılı bir tablodayız. Ama zaman içinde, soluk alarak sıkın tıların çözüleceğine inanıyorum" dedi. Her şeyden önce transfere önem veril mesi gerektiğinin altını çizen Başkan Şahin, transferlerden sağlıklı sonuç alın ması için kulübün de kendini toparlaması gerektiğini bu nok tadan gelmiş geçmiş tüm yöneticilere görev düştüğünü söyledi. Önümüzdeki günlerde eski yöneti cilerin alacaklarının yeniden gündeme geleceğini hatırlatan Şahin, "Dijitürk gelir leri üzerine temlik sebebiyle alınacak bir gelir var. Yıllık 5 – 6 milyar dolarlık bu gelir Bursaspor açısından oldukça önemli. Onu alamazsa sıkıntılar devam eder. Sağduyulu insanlara sesleniyorum. Yıllardır Bursaspor'a sizler yardımcı olan lar, bu dönemde de temlik tarihlerini uza tarak ve söz verilen bağışları yaparak Bursaspor'un önünü açmalı. Bu mesajı es ki yöneticilere iletmek istiyorum. Biz her zaman Bursasporlu yuz ve Bursaspor'la beraber hareket etme sorumluluğunu kendimizde hissediyo ruz. Bu bilinçle çalış malarımıza devam edeceğiz" dedi

BUTTİM'E SPOR KOMPLEKSİ

Başkan Şahin, ayrıca ziyaretti Bursaspor camiasına bir müjde verdi. Şahin, uluslara rası spor organizas yonlarına Bursa'nın da ev sahipliği yap ması gerektiğini belir terek, bunun için ken tin en az 33 bin kişilik modern bir stadyuma ihtiyacı olduğunu ifa de etti. Bu düşünce den hareketle mevcut stadın olduğu yeri Gençlik ve Spor Mü dürlüğü'nden alarak Büyükşehir Beledi yesi'ne kazandırmayı planladıklarını belir ten Başkan Şahin, BUTTİM'de Büyük şehir Belediyesi'ne ait 200 dönümlük alana ise yeni stadyum, spor salonu ve olim pik yüzme havuzu yapmak için çalış malara başladıklarını söyledi. Mevcut stad

yumun hem ulaşım hem de kapasite açısından kullanışsız hale geldiğini ifade eden Şahin, *"BUTTİM' deki arazide 3 proje gerçekleştirmek isti yoruz. 35 bin ya da daha fazla kapasiteli bir stadyum. 7 bin 500 kişi kapasiteli kapalı spor salon ve bir de olimpik yüzme havuzu kompleksini bir arada yapacağız. Spor Kulübü'nün idare binası ve loj manıyla dört dörtlük bir hizmetin gerçek leştirilmesi için çalış malar start verdik. Örnekleri Kayseri, Antalya, Konya da yapılıyor. Bursa'ya ve Bursaspor camiasına hayırlı bir hizmet olacak"* dedi.

TEK KURUŞ HARCANMAYACAK

Plan aşamasındaki çalışmaların gelecek haftadan itibaren da ha da hızlanacağını dile getiren Başkan Şahin, bu proje için Büyükşehir Belediye si'nden herhangi bir ücret çıkmayacağının da altını çizdi. Atatürk Stadı'nın olduğu yere alışveriş merkezi, tica ri üniteleri, konut ve otel projesi yapmayı planladıklarını belir ten Şahin, bu bölge deki projenin şehrin gelişen ve değişen fotoğra fına uygun olarak gerçekleştirile ceğini kaydetti. Projeyi Spordan So rumlu Devlet Bakanı ve Başbakan Yardım cısı Mehmet Ali Şa hin'le görüştüklerini anlatan Başkan Şa hin, konu üzerinde Bakanlık ile belediye arasında konsensüs sağlandığını sözlerine ekledi.

DESTEĞE DEVAM

Bursaspor Kulübü Başkanı Ali Karasu ise Büyükşehir Beledi yesi'nin manevi desteğinin özellikle bu zor günlerinden kulüp açısından çok önemli olduğunu söyledi. Şampiyonluk dönemdeki gibi bir kent birlikteliğinin sağlanmasını şart olduğunu ifade eden Karasu, inşaatı de vam eden Özlüce Tesisleri'nin ve yeni yapılması planlanan stadyum ile spor komplekslerinin yalnızca Bursa değil Türkiye açısından da tarihi fırsatlar olduğunu kaydetti.

Roberto Carlos'dan Fenerbahçe'ye mesaj

Fenerbahçe Kulübü'nün yeni sezon için kesin anlaşmaya vardığı 34 yaşındaki dünyaca ünlü Brezilyalı futbolcu Roberto Carlos, sarı-lacivertli kulübe transfer olduğu için mutlu olduğunu söyledi.
FBTV'de canlı yayınla transferi açıklanan Roberto Carlos, canlı yayında Türkçe "En büyük Fenerbahçe, şampiyon Fenerbahçe" dedi. Fenerbahçe'ye transfer olmaktan büyük mutluluk duyduğunu ifade eden Brezilyalı oyuncu, "Fenerbahçe'de birçok gole imza atacağım" diye konuştu. Real Madrid ve Brezilya Milli Takımı'nın vazgeçilmez sol kanat oyuncularından olan Roberto Carlos, attığı frikik golleri ile tanınıyor.

Hakan Şükür Türkiye'ye dönmedi

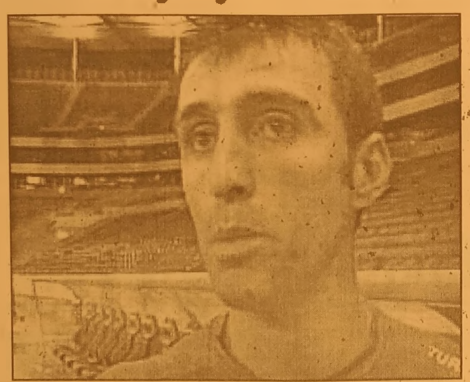

Almanya'da oynanan Brezilya maçında Fatih Terim'in forma şansı vermediği Hakan Şükür, Milli Takım kafilesinden ayrılarak tedavisi için Türkiye'ye dönmedi...
Hakan Şükür Türkiye'ye dönmedi Sezon boyunca kaburgası ve sağ ayak baş parmağındaki kırıkla uğraşan ve bu yüzden önemli bir performans kaybı yaşayan yıldız golcünün Almanya'da bir kaç gün süreyle tedavi olacağı ve parmağındaki sakatlığı uzmanlara göstereceği belirtildi.

Ankaragücü'nün kamp programı

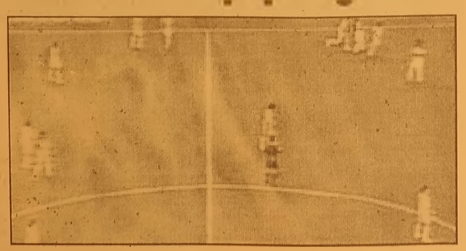

Ankaragücü'nün yeni sezon öncesi kamp programı belli oldu. Sarı Lacivertliler 25 Haziran'da toplanacak, Ankara çalışmalarının ardından Avusturya'ya gidecek...
Ankaragücü'nün yeni sezon öncesi kamp programı belli oldu. Sarı-lacivertliler, 25 Haziran'da toplanacak ve 16 Temmuz tarihine kadar tesislerinde çalışmalarını sürdürecek. İkinci etap kampı için Avusturya'nın Seefeld kentine 16 Temmuz'tarihinde geçecek olan başkent temsilcisi, burada 5 hazırlık maçı oynayacak. Olympiakos ve Arminia Bielefeld takımlarıyla yapılacak maçların kesinleştiği, ancak maçların tarihlerinin ve hazırlık maçı yapılacak diğer 3 takımın isimlerinin ise henüz netlik kazanmadığı belirtildi.

Pedallar Kapodakya'da dönecek

Olimpiyatlara en yüksek puanı veren ve Avrupa'daki son şampiyona olma özelliğini taşıyan "Avrupa Dağ Bisikleti Şampiyonası", 12-15 Haziran tarihlerinde peri bacalarıyla ünlü Kapadokya'da organize edilecek. Dünya Bisiklet Birliği'nin (UIC) genel kurallarının geçerli olduğu ve 44 ülkeden 1000 sporcunun katılması beklenen şampiyona, TRT 3'den canlı olarak yayınlanacak. Türkiye'nin Dağ Bisikleti Milli Takımı tarafından temsil edileceği şampiyona 1,5 kilometrelik etaplardan oluşan toplam 6 kilometrelik parkurda düzenlenecek.

Christanval Beşiktaş'a yakın

Beşiktaş'ın, geçen sezon Fulham'da forma giyen Fransız futbolcu Phillippe Christanval'ı transfer etmek üzere olduğu i ddia edildi.
İngiliz basınında yer alan haberlerde, Fulham'ın, 28 yaşındaki futbolcuyu Beşiktaş'a satmaya yakın olduğu belirtildi. Fulham'a 2005 yılında transfer olan ve daha önce Barcelona'da oynayan Christanval, sakatlıkları nedeniyle bu takımda 30 maç forma giyebilmişti.

Trabzonspor Jabi ile anlaştı

Samsunsporlu Adnan ve Fenerbahçeli Serkan ile ön protokol imzalayan Trabzonspor. Kayseri Erciyesspor'un Gineli oyuncusu Jabi ile de her konuda anlaşmaya vardı. Adnan, Serkan ve Jabi ile 11 Haziran'dan sonra büyük olasılıkla toplu olarak sözleşme imzalanacağı bildirildi. Ancak Jabi'nin transferinin, yabancı kontenjanının azaltılması veya Futbol Federasyonu'nun yabancı kontenjanı konusunda alacağı karara bağlı olduğu bildirildi. Kaleci transferinde ise Sakaryasporlu Martinez'in alınmasının zor olduğu öğrenildi. Martinez'e alternatif olarak, Cordoba'nın da aralarında bulunduğu bazı isimlerin gündemde olduğu kaydedildi. Kaleci arayışlarının teknik direktör Ziya Doğan'ın isteği doğrultusunda daha sonraya bırakıldığı öğrenildi. Doğan'ın öncelikle savunmaya yapılacak transferlerin tamamlanmasını istediği bildirildi

Gemlik Körfez
ABONE OLDUNUZ MU?
ABONE OLUN OKUYUN OKUTUN

'Gemlik Körfez' internette
www.gemlikkorfezgazetesi.com

Mikroplu sular yaz ishaline neden oluyor

Ondokuz Mayıs Üniversitesi (OMÜ) Tıp Fakültesi Halk Sağlığı Ana Bilim Dalı Başkanı Prof. Dr. Yıldız Pekşen, mikroplu suların yaz ishallerine neden olduğunu söyledi.

Prof. Dr. Yıldız Pekşen, yaz aylarında daha fazla su tüketildiğini, bu tüketimin beklenmeyen bir sonucu olan yaz ishallerinin, çoğunlukla mikroplu suların içilmesi veya bu sularla yıkanmış meyve ve sebzelerin yenilmesiyle ortaya çıktığını belirtti.

Doğada, özellikle insan ve hayvan dışkılarıyla kirlenmiş sularda yaşayan, ishal nedeni olabilecek çeşitli mikroplar bulunduğunu kaydeden Prof. Dr. Pekşen, "Bunlar özellikle durgun sularda, kanalizas yonun karıştığı sularda iyi ilaçlanmamış içme ve kullanma sularında, özellikle yaz aylarında uzun süre canlı kalarak çoğalır.

Bu suların içilmesi, sıcak ortamda beklemiş gıdaların, örneğin çiğ sebzelerle hazırlanmış salataların ve meyvelerin tüketilmesi sonucu ishal yapan mikroplar, ağız yoluyla alınarak insanların bağırsaklarına ulaşır. Bunların bir kısmı bağırsak duvarında iltihap oluşturarak, hem bağırsak hareketlerini artırır hem de bağırsağa su ve iltihaplı hücrelerin geçişine neden olur; bir kısmı da bağırsakta iltihap yapmadan, salgıladıkları toksin denilen zehirli maddelerin etkisiyle su ve tuz geçişini artırmak suretiyle ishale neden olur" dedi.

Yaz ishallerinin önüne geçilebilmesinin en önemli yolunun menşei bilinmeyen suların tüketilmemesi olduğuna dikkat çeken Prof. Dr. Pekşen, kullanılan ve içilen suların klorlanması, arıtılması veya kaynatılmasının önemini vurguladı.

Şüpheli suların, şüpheli olmasa bile salgın olduğu bilinen yerlerdeki suların kaynatıldıktan sonra içilmesinin önemine işaret eden Pekşen, tedavi noktasında şu bilgileri verdi:

"İshal olunca ilk tedbir olarak kaybedilen su ve tuzu geri koymak için pratik olarak hazırlanacak şekerli, sofra tuzlu ve karbonatlı suyun içilmesi gerekir. Bir litre kaynatıldıktan sonra soğutulmuş suya 1 çorba kaşığı şeker, 1 tatlı kaşığı sofra tuzu ve 1 çay kaşığı karbonat konularak karıştırılır, içilebildiği kadar sık aralıklarla içilir. Ancak mikrobik ishallerin hemen hepsi 24 saatten fazla devam eder ve hemen hepsi ilaç tedavisi almadan düzelmez. Bu nedenle, 24 saatten fazla süren ishallerde en yakın sağlık merkezine başvurularak muayene ve tetkik olunması gerekir."

Böcek ilaçları beyin tümörü riskini arttırıyor

Böcek ilaçlarına aşırı derecede maruz kalan çiftçilerde beyin tümörü oluşma riskinin daha fazla olduğu ortaya çıktı.

İngiliz Occupational and Environmental Medicine dergisinde yayımlanan araştırma, böcek ilaçlarına aşırı derecede maruz kalan çiftçilerde herhangi bir beyin tümörünün oluşma riskinin bu ilaçlara maruz kalmayanlara göre iki kattan daha fazla olduğunu gösterdi.

Ayrıca bu çiftçilerde beyin tümörünün en yaygın türü olan "gliom"un oluşma riskinin 3 kattan daha fazla olduğu da görüldü.

Fransa'nın Bordeaux kentindeki Kamu Sağlığı, Epidemiyoloji ve Gelişim Enstitüsü'nden Isabelle Baldi'nin beyin tümörü olan 221 yetişkin üzerinde yaptığı araştırma, evinde bitki yetiştiren ve bu ilaçlara maruz kalan kişilerdeyse beyin tümörü oluşma riskinin 2 kattan fazla olduğunu ortaya koydu.

Ancak Dr. Baldi, beyin tümörleri ve böcek ilaçları arasındaki bağlantı hakkında ayrıntılı bilgi edinmek için daha fazla araştırmanın yapılması gerektiğini vurguladı.

Kanser yoksul ülkelerde çocukları da vuruyor

Kanserin yoksul ülkelerde çocukları da fena vurduğu bildirildi. Uluslararası Kanserle Mücadele Birliğinin yuruttüğü "Çocuğum Önemli..." adlı programın yöneticisi Dr. Raul Ribeiro, son yıllarda kanser tedavisinde kayda değer ilerleme kaydedildiğini, çocuk kanserlerinde iyileşme oranı zengin memleketlerde yüzde 80'lere ulaşırken, bu oranın yoksul ülkelerde yüzde 20 civarında kaldığını belirtti.

Amerikalı doktor, "Gelişmiş ülkelerle yoksul memleketlerde çocukların kanserden kurtulma oranları arasında dağlar kadar fark var. Bu mazur ve meşru görülemez" dedi.

'Gemlik Körfez' internette www.gemlikkorfezgazetesi.com

GEMLİK REHBERİ

GEREKLİ TELEFONLAR

İtfaiye	110
Polis İmdat	155
Jandarma İmdat	156
Jandarma K.	513 10 55
Polis Karakolu	513 18 79
Gar. Kom.	513 12 06

KAYMAKAMLIK

Kaymakamlık	513 10 51
C.Savcılığı	513 10 53
C.Savcı Yrd.	513 29 54
Emniyet Müd.	513 10 28

ULAŞIM

METRO	513 12 12
Aydın Turizm	513 20 77
Süzer Turizm	512 10 72
Kanberoğlu-Esadaş	514 45 49
Anıtur	514 47 71
Kamil Koç	513 35 71

HASTANELER

Devlet Hastanesi	513 92 00
SSK Hastanesi	513 23 29
Mer.Sağ.Ocağı	513 10 68
Tomokay Tomografi	513 65 29

TAKSİLER

Körfez Taksi	513 18 21
Çınar Taksi	513 24 67
Güven Taksi	513 32 40
Gemlik Taksi	513 23 24
Manastır Taksi	517 33 94

RESMİ DAİRELER

TEK Arıza	513 20 66
TEK İşletme	513 45 03
Statyum	514 00 95
Orm.Böl.Şef.	513 12 86
Milli Eğt. Md.	513 11 74
Halk Kütüphane	513 13 53
Askerlik Şb.	513 10 57
Karayolları	513 13 08
Liman Baş.	513 11 33
Mal Müd.	513 10 95
Nüfus Md.	513 37 42
Özel İd. Md.	513 15 07
Tapu Sicl. Müd.	513 14 14
Müftülük	513 13 64
Gümrük Md.	524 85 86
Tekel Md.	513 10 42
Ver. Dairesi Md.	513 10 92
İlçe Tarım Müd.	513 10 45
İlçe Seç. Md.	513 77 77
Halk Eğitim Müd.	513 18 46

BELEDİYE

Santral	513 45 21 -23
Başkanlık	513 45 20
Zabıta	513 24 32
Otobüs İşlet.	513 45 21-122
BUSKİ	514 57 96
İtfaiye	513 23 25
Muhasebe Md.	513 45 21 -182
Yazı İşl. Md.	513 45 21 -111
Su Arıza	Yalnız 185

DENİZ OTOBÜSÜ

Bursa	256 77 84
Mudanya	544 30 60
Yenikapı	(212) 516 12 12
Yalova	(226) 811 13 23
İDO İmam Aslan Dinlenme Tes.	513 23 94

VAPUR - FERİBOT

Yalova	(226) 814 10 20
Topçular	(226) 363 43 19
Eskihisar	(262) 655 60 31

OTOBÜS

Şehirlerarası	261 54 00
Otobüs Terminali	(18 Hat)

TÜP DAĞITICILARI

Aygaz	513 12 95
Tekgaz	513 16 37
Ocakgaz	513 16 37
Ergaz	513 88 43
İpragaz	513 22 59
Habaşgaz	513 45 46
Yeni Likitgaz	513 65 00
BP Gaz	514 59 81
Bütünler Likitgaz	513 80 00
Akçagaz	514 88 70
Totalgaz	514 17 00
AKCAN PETROL	513 10 79
MAR-PET	513 30 33
TUNCAY OTO GAZ	513 14 25

NÖBETÇİ ECZANE

7 Haziran 2007 Perşembe
SAĞLIK ECZANESİ
İstikla Cad. No : 2 GEMLİK
Tel : 513 03 63

Gemlik Körfez
GEMLİK'İN İLK GÜNLÜK SİYASİ GAZETESİ
YEREL SÜRELİ YAYIN
YIL : 34 SAYI : 2769
FİYATI : 0.25 YTL. (KDV Dahil)
Sahibi : Kadri GÜLER
Sorumlu Yazı İşleri Müdürü : Serap GÜLER
Haber Müdürü : Seyfettin ŞEKERSÖZ
İstiklal Cad. Bora Sok. No:3/B
Tel : 513 96 83 Fax : 513 35 95 GEMLİK
Yönetim ve Basım Yeri : KÖRFEZ OFSET
Matbaacılık-Yayıncılık-Reklamcılık Tesisi
İstiklal Cad. Bora Sok. No:3/B GEMLİK
(Dini bayram Günleri ve Pazar günleri yayınlanmaz)

Altın Koza Film Festivali başladı

14'üncu Altın Koza Film Festivali başladı. Festival, gösterime giren "İki Süper Film Birden", filmi ile sanatseverlere merhaba dedi. Festival, gün boyunca gösterime girecek diğer filmlerle sürecek. Sinema ve medya konuklarının karşılanmasının ardından açılış töreni ve film gösterimi gerçekleşecek. Festivalde 11 Haziran'a kadar, toplam 164 film 6 sinema salonunda izleyicilerle buluşacak. Çocukların istismarını engellemek ve korunmasına dikkat çekmek amacıyla Festivalin bu yıl ki teması "çocuk hakları" olarak belirlendi. Festival bu yıl uluslararası platforma da taşınıyor. Bu yıl Akdeniz ve Dünya sinemasından da seçkin filmler izleyicilerin beğenisine sunulacak. Gelenekselleşen "Bir Usta Oyuncu Bölümü"nün bu yıl ki konuğu ise Hülya Koçyiğit. Festivalde, sinema sanatçısı Yılmaz Güney anısına da iki film gösterilecek ve "Büyük Jüri Yılmaz Güney" ödülü verilecek. Festivalin konserler bölümü de Müzik Festivali olarak Eylül ayında gerçekleştirecek.

UMURBEY BELEDİYE DÜĞÜN SALONLARI

400 KİŞİLİK TERAS SALONUMUZDA KINA ve NİŞAN CEMİYETLERİ ULAŞIM DAHİL

1.000.00- YTL

400 KİŞİLİK ORGANİZASYONUMUZ İÇİN

- SATEN GİYDİRİLMİŞ SANDALYE VE MASALAR
- 1. KALİTE SERVİS MALZEMELERİ
- ÜCRETSİZ ULAŞIM
- PROFESYONEL EKİPTEN OLUŞAN ORKESTRA
- VİDEO ÇEKİMLERİ

ersin İnş. Zeytincilik Turizm San. Tic. Ltd. Şti.

Atatürk Caddesi Parsbey Mh. No:55 - Umurbey / GEMLİK
TEL: 0.224 525 17 00 - GSM: 0.536 570 65 97 - www.suren.com.tr

Gemlik Körfez — GEMLİK'İN İLK GÜNLÜK SİYASİ GAZETESİ

ABONE OLDUNUZ MU?
ABONE OLUN OKUYUN OKUTUN

BURSA KEBAP
HİZMETİNİZE AÇILDI

YILLARIN TECRÜBELİ SÜLEYMAN USTANIN ELİNDEN KEBAP YEDİNİZ Mİ?

TADINA DOYAMAYACAKSINIZ

Süleyman DERİN & Dursun ÇEVİK
Kumsal Sk. Körfez Apt. Altı
Emin Dalkıran Kordonu No:25
TEL: 0.224 512 29 67 - GEMLİK / BURSA

2006 - 2007'DE
2 & 5
DÜNYA & TÜRKİYE
DERECESİ
2007-2008 KAYITLARIMIZ BAŞLAMIŞTIR
GEMLİK'TEN SERVİSİMİZ VARDIR

2006 - 2007 'de
Mevlana'nın İzinde Barış ve Hoşgörü Proje Olimpiyadı'nda DÜNYA 3. lüğü
Sanat Eğitim Proje Tasarım Olimpiyadı'nda TÜRKİYE 1. LİĞİ
3. Türkçe Organizasyon ve Kültür Şöleni'nde TÜRKİYE 3.LÜĞÜ

Özel yücebilgili İLKÖĞRETİM OKULU 1997 — 10. Yıl
"Bilgiyle Sevginin Kucaklaştığı Yer"
Adres : Radar Cad. No : 170 Yalova
Tel : 0 226 811 04 74

Sosyal Bilimler Olimpiyadı'nda
Proje Dalında GÜMÜŞ MADALYA
Forum Dalında GÜMÜŞ MADALYA
Takdim Dalında GÜMÜŞ MADALYA
www.yucebilgili.com

Kuruluş:1973
Gemlik Körfez
GEMLİK'İN İLK GÜNLÜK SİYASİ GAZETESİ
8 Haziran 2007 Cuma www.gemlikkorfezgazetesi.com info@gemlikkorfezgazetesi.com 25 Ykr.

Kesin listeler 20 Haziran'da açıklanacak

Siyasi partilerin, 22 Temmuz'da yapılacak milletvekili seçimleri için Yüksek Seçim Kurulu'nun belirlediği eksiklerini bugün tamamlamaları gerekiyor. 6'da

İstanbul Bakırköy'de bir şahsı öldürdükten sonra kardeşinin kimliği ile 2 yıl kaçak yaşamış

Cinayet zanlısı işsiz kalınca jandarmaya teslim oldu

İki yıl önce İstanbul Bakırköy'de adam öldürmek suçundan şüpheli olarak aranan Necati Öztürk adlı vatandaş, pişmanlık duyduğunu belirterek, Gemlik Jandarma Bölük Komutanlığı'na teslim oldu. Necati Öztürk'ün, kardeşi Mustafa Öztürk'e ait kimlik ve pasaporta kendi fotoğrafını yapıştırarak, iki yıl boyunca sahte kimlik kullandığı ortaya çıktı.

İki yıldır kaçak yaşayaşan ve gidecek yri olmadığını belirten Öztürk, Gemlik'e iş bulmak amacıyla geldiğini, iş bulamayınca teslim olmaya karar verdiğini söyledi. Öztürk, çıkarıldığı mahkemece tutuklanarak, Bursa E Tipi Kapalı Cezaevine gönderildi. Seyfettin ŞEKERSÖZ'ün haberi sayfa 3'de

Kumla'da porno operasyonu

Küçük Kumla Siteler Mahallesi'nde bir İnternet Cafe'ye baskın yapan Jandarma ekipleri, 74 GB boyutunda çocuk ve hayvanların kullanıldığı porno içerikli binlerce video klibi ve fotoğraf görüntüleri buldu. 2 hard disk ve ana bilgisayara mahkemece el kondu. İşyeri sahipleri gözaltına alındı. Haberi 3'de

Güne Bakış

Kadri GÜLER
kadri_guler@hotmail.com

Sağdan çalımlar

Seçimler yaklaştıkça sağdaki dağınıklığın toparlanması çabaları sürüyor.

Ağar, Mumcu çekişmesi, iki merkez sağ partisinin DP çatısı altında birleşmesini engelledi.

Şimdi iki partinin ağır topları iş işten geçmeden, yeniden birlikteliği sağlamaya çalışıyorlar..

Bu birliktelik sağlanır mı?

Bana göre biraz zor gibi görünüyor.

İş özde sağlanamadığına göre, şimdi listelerde paylaşım sağlanmaya çalışılacak.

Devamı sayfa 5'de

Mumcu, topu Ağar'a attı

Anavatan ve DP arasında dün gün boyu süren ittifak arayışlarının ardından Erkan Mumcu Mehmet Ağar'la teşkilat birleşmeleri ve Genel İdare Kurulu seçimlerin de anlaştıklarını açıkladı. Mumcu, aday listelerinde pazarlığa girmeye ceklerini söyleyerek "Bundan sonra birleşmenin sorumluluğu Ağar'a aittir" dedi. Mumcu, "Ana vatan Partisi kurumsal olarak elinden gelen her türlü feda karlığı yapmıştır.

Önemli olan milletin hak ve hukukudur, bende bu sürecte sade bir üye olmak dışında hiç bir görev almayacağım" diye sözlerini bitirdi.

Özel Halk Otobüsçülerinden kaliteli hizmet sözü

Bursa Büyükşehir Belediye Başkanı Hikmet Şahin'i ziyaret eden Özel Halk Otobüsçüleri Odası Başkanı Akif Canıtez, yeni seçilen yönetim kurulunun halkın memnuniyetini artırmaya yönelik özel çaba göstereceğini söyledi. Haberi sayfa 2'de

Buluşma

Gürhan ÇETİNKAYA

Milletin efendisi köylü....

Yağmur... Bereket...

Çiftçinin, köylünün yüzünü güldürür mü?

Yoksa ortalığı sular seller götürür de toprağın niteliği azalır mı?

Gerçi toprak verimli de ne oldu ?

Marmara'daki, Ege'deki, Akdeniz'deki iklim koşulları nerede var?

1980'li yıllardan sonra Mimar Özal'la başladı globalizm ve dışa açılma... Dışa bağımlılığı esas alan tarım politikası dirençleri kırdı, umutları öldürdü..

Dünyada tarımın önemini kavrayan ülkeler kalkınmayı başarıyor.. Türkiye gibi yöneticileri tarımın önemini kavramayan ülkeler ise patinaj yapmaya devam ediyor.

Ülkede işsizlik büyüyor, ekonomide sıkıntılar artıyor. Hem yapısal hem de yönetimsel anlamda.. Tarımın sorunu çok.. Çarpıklık dizboyu..

Tarım küçük alanlarda ve aile işletmeleri biçiminde yapılanmış Modern ilaçlama, sulama ve ambalajlama uygulaması yok..

Tarımla uğraşan nüfus fazla..

Tarım Bakanlığı'nın yapısı hantal..

İhracat ve ithalat politikaları doğru planlanmıyor. Tarıma destek olarak sunulan doğrudan gelir desteği, büyük toprak ağalarının ve ekmeden biçmeden para alanların işine yarıyor.

İthal mallara izin verirken yerel üreticileri korumayan Başbakan, Erzurum'daki konuşmasında, "hayvancılık öldü, gübre fiyatları çok yüksek" diye dert yanan üreticilere, "Bu devlet hep size mi çalışacak" diyerek tepki veriyor..

Tarım Bakanı, Aydın'da, "Pamuk para etmiyor" geçinemiyoruz diyen üreticiye "Git Köyünde Bakkal Aç" diye akıl veriyor. Adana'da da; Pamuk ve Narenciye üreticileri ile yapılan toplantıda "Gözünüzü Toprak Doyursun" diyebiliyor.

Avrupa Birliği'nin dayatmalarıyla hazırlanan AB ilerleme raporu, yok denecek kadar az olan tarımdaki desteklerin tümden kaldırılmasını, bir yandan da gümrük tarifelerinin indirilmesini ve dışa karşı tamamen korunmasız hale gelmesini isti yor. Pamuk, tütün, fındık üreticisinin eli kolu bağlanıyor..

Oysa;

Devleti yönetenlerin köylü ile alay et mek yerine, sorunlara çözüm getirmek zo runluluğu ve sorumluluğu vardır.

Soruna ciddi yaklaşmamak, çözüm üretmemek iş bilmezliğin göstergesi...

Çok mu gerekli...

Hormonlu çilek, domates, salatalık.. Gün görmemiş Tavuk çiftlikleri...

Hem insanlığın sonunu hazırlıyor..

Hem de tarımsal üretimi baltalıyor..

Genetik yollarla elde edilmiş ürünler veya genetiği değişime uğramış ürünler kamuoyunun kafasını karıştırmak isteyen bir takım çıkar çevreleri ve organik ürün üretimini veya organik ürün ithalatını yaptığını savunan kişiler tarafından hazırlanan bir tezgah...

Sonuç olarak..

Türk Tarımı ülke için yaşamsal önemde, ancak büyük bir darboğaz içerisindedir.

Ve.. Ülkeyi yönetenler çözüm yerine üreticiyle dalga geçmektedirler..

Hani.. Köylü milletin efendisiydi..

Ne yazık ki..

Köylünün milletin efendisi olduğu seçimden seçime anımsanıyor..

Özel Halk Otobüsçülerinden kaliteli hizmet sözü

Bursa Büyükşehir Belediye Başkanı Hikmet Şahin'i ziyaret eden Özel Halk Otobüsçüleri Odası Başkanı Akif Canıtez, yeni seçilen yönetim kurulunun halkın memnuniyetini artırmaya yönelik özel çaba göstereceğini söyledi.

Özel Halk Otobüs çüleri Odası'nın yeni seçilen yönetim kurulu üyeleri Baş kan Şahin'i makamında ziyaret etti.

Yeni başkan Canıtez, ziyarette yeni yönetim kurulu üyelerini Şahin'e tanıttı.

Canıtez, vatandaşla rın özel halk otobüslerinden memnuni yetini daha da artıracaklarını belirterek, *"Odamızın üyesi arkadaşlarımızın da desteği ile Bursalıla rın layık olduğu toplu taşımacılık hizmetini vermek için eksikliklerimizi gidereceğiz. Öncelikle eğitime ağırlık vereceğiz"* dedi.

Başkan Şahin, özel halk otobüsçüleri odasından hizmet standartlarını Büyükşehir Belediyesi'nin kalitesine yükseltmelerini istedi.

Meteoroloji'den sel uyarısı

Marmara Bölgesinin güney ve doğusunda, Kuzey ve İç Ege'de, İç Anadolu'nun kuzey ve batısı ile Batı Karadeniz ve Orta Karadeniz'in iç kesimlerinde sel tehlikesine karşı yetkililer ve vatandaşlar uyarıldı.

Devlet Meteoroloji İşleri Genel Müdürlüğü'nden yapılan yazılı açıklamada, Marmara Bölgesinin güney ve doğusu (İstanbul, Balıkesir, Bursa, Yalova, Bilecik, Kocaeli ve Sakarya), Kuzey ve İç Ege (Afyon, Uşak, Kütahya), İç Anadolu'nun kuzey ve batısı (Eskişehir, Ankara, Çankırı, Kırıkkale, Yozgat, Konya'nın kuzey ilçeleri ve Kırşehir), Batı Karadeniz (Zonguldak, Bartın, Karabük, Bolu, Düzce) ile Orta Karadeniz'in iç kesimlerinde (Çorum, Amasya, Tokat) etkili olması beklenen yağışların, şehir merkezlerinde su baskınına, kırsal alanlarda da sel tehlikesine yol açabileceği bildirildi.

Açıklamada, vatandaşlar ile ilgili birimlerin, hazırlıklı ve tedbirli olmaları istendi.

9 Eylül'e kadar operasyonlar yoğunlaşacak

Genelkurmay Başkanlığı, terörle mücadele kapsamında, Siirt, Hakkari ve Şırnak'ı kapsayan alanı geçici güvenlik bölgesi ilan etti.

Türk Silahlı Kuvvetleri, yaz ayları boyunca, bu bölgedeki operasyonları da yoğunlaştıracak.

Askeri kaynaklar bunun rutin bir uygulama olduğunu bildirirken, Başbakan Recep Tayyip Erdoğan da geçiçi güvenlik bölgesi uygulamasının "olağanüstü hal ilanı" anlamına gelmediğine dikkat çekti.

Askeri kaynaklardan alınan bilgiye göre, geçici bölge ilanı her yıl terörle mücadelenin yoğunlaştığı Mart ayından itibaren yaşama geçirilen rutin bir uygulama... Yani bu olağanüstü bir durum değil ve sınır ötesi operasyon yapılacağı anlamına da gelmiyor.

Ancak, Siirt, Hakkari ve Şırnak'ı da kapsayan bölgenin geçici güvenlik bölgesi ilan edilmesi ile birlikte 9 Haziran-9 Eylül 2007 tarihleri arasında bölgede, bölücü terör örgütüne yönelik kara ve hava operasyonların artırılacak.

Bu duyuru, özellikle bölgede yapılacak sivil uçuşlar ve yerdeki sivil hareketler açısından risk oluşturabileceği için önem taşıyor.

İstanbul Bakırköy'de bir şahsı öldürdükten sonra kardeşinin kimliği ile 2 yıl kaçak yaşamış

Cinayet zanlısı işsiz kalınca jandarmaya teslim oldu

Seyfettin ŞEKERSÖZ

İki yıl önce İstanbul Bakırköy ilçesinde bir kişinin ölümüyle sonuçlanan olayda şüpheli olarak aranılan şahıs Gemlik Jandarma Bölük Komutanlığı'na gelerek teslim oldu. Edinilen bilgiye göre; isminin Necati Öztürk olduğunu söyleyen şahıs 2005 yılında İstanbul Bakırköy ilçesinde adam öldürme suçundan arandığını ve pişmanlık duyduğunu beyan ederek Jandarma'ya teslim oldu. Şahsın kimlik soruşturmasında üzerinde taşıdığı kimlik ve pasaportun Mustafa Öztürk'e ait olduğu ancak kendi adının Necati Öztürk olduğu kimlik ve pasaportta kullanılan ismin kardeşi Mustafa Öztürk'e ait olduğu, Necati Öztürk'ün kardeşi Mustafa Öztürk'e ait kimlik üzerine kendi fotoğrafını yapıştırmak suretiyle sahte belge kullandığı tespit edildi. Adam öldürdüğünü ileri sürerek teslim olan şahsın yapılan bilgisayar sorgulamasında İstanbul Bakırköy ilçe merkezinde meydana gelen adam öldürme olayında şüpheli olarak arandığı tespit edilirken, ayrıca şahsın alınan ifadesinde; 2 yıldan bu yana kaçak yaşadığını ve iş bulamadığını, gidecek yeri olmadığını belirterek, Gemlik'e de iş bulabilmek umuduyla geldiğini, ancak iş bulamayınca teslim olmaya karar verdiği öğrenildi. Askerliğini jandarma eri olarak yaptığını söyleyen kaçak Necati Öztürk, bunun için özellikle jandarmaya teslim olduğunu belirtti. Adam öldürmek suçundan iki yıldır kaçak hayatı yaşayan Necati Öztürk, sevk edildiği mahkeme tarafından tutuklanarak Bursa E Tipi Kapalı Ceza Evine gönderildi.

Kumla'da porno operasyonu

Siteler Mahallesinde bir İnternet Cafe'ye baskın yapan Jandarma 74 GB boyutunda çocuk ve hayvanların kullanıldığı porno içerikli binlerce video klibi ve fotoğraf görüntüleri buldu. 2 hard disk ve ana bilgisayara mahkemece el kondu. İşyeri sahipleri gözaltına alındı

Seyfettin ŞEKERSÖZ

İlçe Jandarma Bölük Komutanlığı tarafından Küçük Kumla'da İnternet kafelere başlatılan kontrollerde insanlar ile hayvanlara yönelik porno içeren görüntüler ele geçirildi. Edinilen bilgiye göre, Küçük Kumla Siteler Mahallesi Cankurtaran Caddesi Akay 5 Sitesi'nde bulanan Ercan Ö'nün işletmeciliğini yaptığı DU-RUCK-NET isimli internet kafede yapılan kontrollerde, işletmede bulunan ana bilgisayar üzerinde yapılan incelemede 2 adet Hard disk üzerinde toplam 74 GB boyutunda çocuk ve hayvanlarında kullanıldığı porno içerikli binlerce video klibi ve fotoğraf görüntüleri olduğu tespit edildi. Bilgisayar üzerinden Cafe'de kurulu bulunan toplam 13 adet bilgisayarda kurulu ağ bağlantısı vasıtasıyla aynı anda video klipleri ve fotoğraf görüntülerinin izlenebildiği tespit edilerek 2 adet Hard Disk ve Ana Bilgisayar kasasına Mahkeme kararıyla el konulduğu öğrenildi.

'Darbe 06' operasyonunda 10 kişi gözaltına alındı

Bursa İl Jandarma Komutanlığı'nın uzun süredir sürdürdüğü çalışmalarda Gemlik ve Orhangazi'de yaptığı operasyonlarda çete oluşturmaktan ve muhtelif suçları işlemekten 10 kişi gözaltına alındı. Yapılan operasyonda 4 adet ruhsatsız tabanca, 4 adet çeşitli marka ve modellerde araç, diz üstü bilgisayar, boş kredi kartları ve içime hazır halde esrar ve kenevir bitkisi ele geçirildi. Bursa İl Jandarma Komutanlığı'nın İl genelinde sürdürdüğü operasyonlar devam ediyor. Gemlik ve Orhangazi'de yapılan 'Darbe 06' adlı operasyonlarda kurşunlama, adam yaralama, 6136 kanuna muhalefet, muhtelif yerlerde silahla ateş etmek, iş yeri gasp, adam kaldırma, yağma ve zorla rehin tutma suçlarını işleyerek çıkar amaçlı çeteye karşı yapılan operasyonlarda 10 kişi gözaltına alındı. Gözaltına alınan 10 kişinin ev, işyeri ve araçlarında yapılan araştırmalarda çeşitli olaylarda kullanılmış olduğu tespit edilen, çeşitli marka ve çaplarda 4 adet tabanca ve bunlara ait şarjör ile fişekleri ele geçirildi.

Yazı YORUM

Diş Hekimi
Özcan VURAL
ozcanvural1933@hotmail.com
www.milliyet/blog/özcan vural

Çapları bu kadar !...

Söyleyecek söz bulamıyoruz, soruları nasıl cevaplayacağımızı bilemez haldeyiz:

- Ne oldu bu merkez sağdaki birleşme işi?

Dilimizin ucuna "yengeniz oldu" diye rek devam etmek geliyor da...

Biraz kaba kaçar diye söyleyemiyo ruz.

İşin zaten suyu çıkmış, ortalık darma duman daha fazla rezilliğini çıkarmayalım de yip susuyoruz.

"Birleşme" diyerek yola çıkıp "amip gi bi" dağılmayı başaranların...

Kol kola giriyoruz derken dövüş usta lıkları sergileyenlerin...

Çeyrek asırlık bir umudu yerle yeksan edenlerin...

Milyonlarca insana umut olmaya so yunmuşken...

Umutsuzlukla beceriksizliğin sembo lü...

Çaresizliğin işareti...

Fiyakalarından yanlarına yaklaşala mayanların, basiretsizliğin tepelerinde gezenlerin.

Yalancı pehlivanlığın şampiyonu olan ların bir diyecekleri yok da...

Bir borçları olduğunu düşünüyoruz. Hem de ne borç..

Ellerine, ayaklarına, dillerine, yüzleri ne, gözlerine bulaştırdıkları bir projeyi berbat ettikleri için...

Özür dilemeleri yetmez..

Halkın huzuruna çıkıp "bizi seçimlerde affedin, aday olup da sizden oy istemeye bile yüzümüz kalmadı" demeleri gerekmez mi?

Hem de salya sümük ağlayarak...

Ortalıkta hiç gözükmemeleri, kaçacak delik aramaları, memleketlerine, evlerine uğra madan kaybolmaları gerekir..

Celal Bayar, Adnan Menderes, Refik Ko raltan, Fuat Köprülü'nün kemikleri sızlıyor dur.

Rahmetli Özal "öbür taraftan" bakar ken kıs kıs gülüyordur.

" Bu işler çoluk çocuk işi değil, kolay ol sa idi ben yapar bitirirdim, ey gafiller" di yordur..

Mutlaka çok üzgün olan ama sanırız, ne ticeyi bilen, hiç şaşırmayan Sayın Süley man Demirel'dir.

Çünkü...

Bu traji-komik oyunun bütün aktörlerini yakından tanımak gibi bir talihsizliği var Süleyman Demirel'in!

Meclis'te makulü normalde arayan bir siyasetçi topluluğu özleyenlere geçmiş ol sun.

AKP'lilerin gözleri aydın.....

Gemlik Körfez
ABONE OLDUNUZ MU?

KİRALIK DAİRE
KÜÇÜK KUMLA
ÖZ GÜZELYALI SİTESİ'NDE
KİRALIK DAİRE
Tel : 513 96 83 GEMLİK

Bursa'da başarılı polisler ödüllendirildi

Bursa Emniyet Müdürlüğü'nde başarılı polisler teşekkür belgesi ve altınla ödüllendirildi.
Yıl içerisinde gösterdikleri başarılarından dolayı aralarında 2 şube müdürü, 2 emniyet amiri, 3 komiserin de bulunduğu 40 polise İl Emniyet Müdürü Tahsin Demir tarafından teşekkür belgesi verildi. Acemler Polisevi'nde düzenlenen törende konuşan İl Emniyet Müdürü Tahsin Demir, birim amirleri tarafından yapılan yıllık değerlendirmeler sonucunda, hem görevlerinde hem de halkla ilişkilerde üstün başarı gösterdikleri tespit edilen 40 personeli ödüllendirmeye karar verdiklerini söyledi.
Başarılı personeli 2007 yılında da her ay çeşitli hediyelerle ödüllendireceklerini ifade eden Demir, "Bunu gele nek haline getirdik. Bu arkadaşlar mesleği en üst seviyede temsil edi yor. Bu tür olaylar personelimizi teşvik ediyor" diye konuştu.
Öte yandan Bursa'da anne ile 2 çocuğunun boğazını kesen katil zanlısının yakalanmasına ve cinayetin aydınlatılmasına çok sevindiğini kaydeden Demir, "Bursa'da çok şükür aydınlatılmayan olay kalmıyor. Olaylar geç de olsa bir bir aydınlatılıyor. Polis arkadaşlarımı gösterdikleri üstün başarı ve gayretlerinden ötürü kutluyorum" şeklinde konuştu.
Demir, konuşmalarının ardından kendisiyle aynı isim ve soy isme sahip Pasaport Şube Müdürü Tahsin Demir'e teşekkür belgesi ve çeyrek altın takdim etti. Pasaport Şube Müdürü Tahsin Demir, baş müdürü ile bir akrabalığının olmadığını soyledi

Anne ve iki çocuğunu boğazlarından keserek öldüren komşu tutuklandı

Bursa'da, geçtiğimiz nisan ayında anne ile iki çocuğunu boğazlarından keserek öldüren komşu, çıkartıldığı mahkemece tutuklandı.
Bursa Emniyet Müdürlüğü'nden alınan bilgiye göre, merkez Osmangazi ilçesi Tuna Mahallesi Gülbahçe Sokak'taki evde 24 Nisan'da gerçekleşen olayda, Melek Birinci (30) ile çocukları 2 yaşındaki Onur ve 8 yaşındaki Çiğdem boğazları kesilerek öldürülmüştü. Asayiş Şube Müdürlüğü ekiplerinin yaptığı çalışmalar neticesinde şüpheli davarnışlarından şüphelenilen komşu T.Ç (29) uzun süre takibe alındı. Daha zonra gözaltına alınan zanlı, suçunu itiraf etti.

İnşaat Mühendisleri Odası'ndan kaçak yapı uyarısı

İnşaat Mühendisleri Odası Bursa Şubesi Başkanı Adem Özde mir, seçim dönemin de artan kaçak yapılaş ma tehlikesine dikkat çekti. Bilinçsiz ve kaçak yapılan binala rın cid di tehlike arz ettiğini belirten Özde mir, "Her yerel ve ge nel seçim döneminde olduğu gibi bu seçim döneminde de kaçak yapılaşmada ciddi bir artış eğilimi gözlü yoruz." dedi. Deprem kuşağı üzerindeki kentte bulunan çok sayıda kaçak yapının, zaten ciddi risk taşımaktayken her birinin üzerine yapılan ilave kaçak katlarla riskin daha da arttığına dikkat çeken Özde mir, "Yeni başlanan kaçak binalar çarpık, güvensiz ve sağlıksız yapı stoğumuza ek lenmektedir. Yerel yönetimlerimiz ve yetkililerimiz özellikle seçim sürecinde artan kaçak yapılaşmayla mücadelede her zamankinden daha kararlı ve daha etkin davranmalıdır." dedi.

BURSA KEBAP
HİZMETİNİZE AÇILDI
YILLARIN TECRÜBELİ SÜLEYMAN USTANIN
ELİNDEN KEBAP YEDİNİZ Mİ?

TADINA
DOYAMAYACAKSINIZ

Süleyman DERİN & Dursun ÇEVİK
Kumsal Sk. Körfez Apt. Altı
Emin Dalkıran Kordonu No:25
TEL: 0.224 512 29 67 - GEMLİK / BURSA

Genç Parti Bursa 3. sıra Milletvekili adayı Ali Osman Yavuz, Orhangazi teşkilatını ziyaret etti

Yavuz'dan Orhangazi çıkartması

Ercüment ESEN

22 Temmuz genel seçimlerine her geçen gün bir adım daha yaklaşırken, Genç Parti Bursa Milletvekili adayı Ali Osman Yavuz, seçim çalışmalarını hızlandırdı.
Seçim çalışmaları kapsamında Orhangazi Genç Parti Teşkilatını ziyaret eden Ali Osman Yavuz, seçim çalışmalarını değerlendirdi.
Genç Parti Orhangazi İlçe Başkanı Erol Koçak ve yönetim kurulu üyelerince karşılanan Gemlikli Milletvekili adayı Ali Osman Yavuz partililerle birlikte Orhangazi'deki çeşitli resmi daire amir ve müdürlüklerini ziyaret ederek, çalışmalar hakkında bilgi aldılar.
Orhangazi'de de büyük ilgi ile karşılanan Genç Parti Bursa bölgesi Gemlikli Milletvekili adayı Ali Osman Yavuz ,Orhangazi ziyareti sırasında

GP'den Bursa 3. sıra milletvekili adayı olan Ali Osman Yavuz, ilgi ve destekten memnun olduğunu söyledi.

vatandaşlarında sorunlarını dinleyerek incele melerde bulundu.
Genç Parti İlçe Teşkilatı Başkanı Erol Koçak, *"Genç Parti olarak Orhangazi halkından büyük ilgi görmekteyiz. İktidar yürüyüşümüz tam gaz devam etmektedir. Milletvekilimiz Ali Osman Yavuz ilçemizde büyük ilgi ile karşılanmakta olup tam destek alıyor. Seçim çalışmalarımızda aralıksız devam*

edecektir" dedi.
Genç Parti Milletvekili adayı Ali Osman Yavuz ise açıklamasında Orhangazi'den de gördüğü ilgiden ve destekten memnun kaldığını belirtirken, seçim çalışmalarına aralıksız devam edeceğini söyledi.

Güne Bakış

Kadri GÜLER
kadri_guler@hotmail.com

Sağdan çalımlar

Kitlelerin laiklik ve rejim konusunda meydanları doldurduğu bir dönemden geçildi.
Kitleler mitinglerde merkez sağa sola birleşin çağrısı yaptı.
İlk hamle DYP ve ANAP'tan geldi..
DP adı altında birleşme kararları alın dı.
CHP ile DSP arasında başta sağlanamayan ittifak gerçekleşirken, merkez sağda ne olduysa birlik bozuldu.
DYP kurultay yaparak DP adını almasına karşın, ANAP partisini fesh etmedi.
Ağar, ANAP'ın kurultayına gelmek yerine Türkçe Olimpiyatına katılmayı yeğledi.
Sizin anlayacağınız sağdaki takım kaptanları birbirlerine çalım atmaya başladı.
Sonuçta gol kendi kalelerine girdi.
22 Temmuz seçimlerine günler sayılı yor.
Propagandalar başlamak üzere..
Bugün listelerin YSK verilme işlemi sona eriyor.
Boş bırakılan iller doldurulacak.
ANAP ve DP kurmayları bozulan birlikteliği sağlayamazlarsa iki parti seçimlere ayrı ayrı girecekler.
Bana göre DP de ANAP'da barajı aşamayarak siyasi tarihimizin derinliklerine gömülecekler.
Bunun sorumlusu ise iki partinin li deri olacak.
Tarih ise onları af etmeyecek.
Tabii seçimlerin sonucu Türkiye'yi ilgilendirecek.
Kendine merkez sağ görüntüsü vermek isteyen AKP ise bu işten kazançlı çıkacak.

'Solive' Mudanya Yolu'nda açılıyor

Solive Zeytin ve Zeytinyağ Satış Mağazası'nın üçüncü şubesi bugün Mudanya Güzelyalı Feribot İskelesi yakınlarında hizmete giriyor.

Tevfik Solaksubaşı ve oğullarına ait Solive Zeytin ve Zeytinyağı Satış Mağazası'nın üçüncüsü hizmete açılıyor.
Mudanya Yolu'nda Güzelyalı Feribot İskelesi Kavşağı'nda bugün saat 16.00'da hizmete girecek olan Solive'nin zincir halkasının büyüdüğünü söyleyen Mahmut Solaksubaşı, Solive mağazalarında Gemlik zeytini ve düşük asitli zeytinyağı, zeytin ezmesi, yeşil zeytin çeşitleri, turşu ve konserve ürünlerinin tüketici ile buluşacaklarını belirtti.
Solaksubaşı, Solive Mudanya'nın Güzel yalı Feribot İskelesi'ne yakın bir yerde açılmasının kaliteli Gemlik zeytin ve çeşitlerinin hediyelik olarak İstanbul'a giden Bursalılar tarafından da tercih edileceğini düşünerek, bu mağazayı Güzelyalı'da açtıklarını söyledi.

Büyükşehir konutları sahiplerini buldu

Bursa Büyükşehir Belediyesi'nin Başbakanlık Toplu Konut İdaresi (TOKİ) işbirliğiyle Hamitler'de yapacağı konutların kuraları, Atatürk Spor Salonu'nda noter huzurunda çekildi.
Bursa Büyükşehir Belediyesi'nin, kentteki konut açığını kapatmak ve sosyal konut projelerine katkıda bulunmak için (TOKİ) ile ortaklaşa planladığı Hamitler Toplu Konut Projesi'nin kuraları, dün Atatürk Spor Salonu'nda noter huzurunda yapılan çekilişle sahiplerini buldu. Çekiş ile katılan vatandaşlar, ev sahibi olabilmenin heyecanı ile Atatürk Spor Salonu'nu doldurdu.
Bursa Büyükşehir Belediye Başkanı Hikmet Şahin, çekiliş öncesinde yaptığı konuşmada, 3 yıldır olduğu gibi bugün de söz verilen hizmetlerden birini yerine getirdiklerinin altını çizdi.
Türkiye'de artık asgari ücretle çalışan vatandaşların dahi ev sahibi olmasının hayal olmadığını ifade eden Başkan Şahin, *"Üstelik Başbakanımızın verdiği talimat ile artık ödemeler eve yerleştikten sonra başlıyor. Yani kira ödeyeceğinize kendi evinizin taksitini ödüyorsunuz. Çocukları nızın evinin önünde oyun oynadığı, okuluna gittiği, planlı, güvenilir ve kaliteli konut sahibi oluyorsunuz"* dedi.

ÖNÜMÜZDEKİ YIL 1500 KONUT

Kuradan ev çıkma yanların üzülmemesini isteyen Şahin, önümüzdeki yıl Hamitler'de 1500 konutluk ikinci etaba başlanacağının müjdesini verdi.
"Bursalıların yüzünü güldürmek için bu göreve talip olduk" diyen Büyükşehir Belediye Başkanı Hikmet Şahin, *"Nasıl Bursa'nın sorunlarını çözmek için söz verdiklerimizi bir bir yerine getiriyorsak, bundan sonra da aynı hedef ve doğrultuda çalışmalarımıza devam edeceğiz. Çünkü siz her şeyin en iyisine layıksınız. Bizlerde sizlere layık olmaya çalışacağız"* diye konuştu.

Kesin listeler 20 Haziran'da açıklanacak

Siyasi partiler, 22 Temmuz'da yapılacak milletvekili seçimleri için Yüksek Seçim Kurulu'nun belirlediği eksiklerini bugün tamamlamak zorundalar

22 Temmuz'da yapılacak milletvekili seçimleri için geriye sayım sürüyor.
Seçim takvimini işletmeye başlayan Yüksek Seçim Kurulu, Milletvekili Aday Listelerini incelemeye devam ediyor.
Siyasi Partiler, Kurul'un belirlediği eksiklerini 8 Haziran'a kadar tamamlamak zorunda.
10 Haziran'da Milletvekili geçici aday listeleri radyo ve televizyondan yayınlandıktan sonra 20 Haziran'da bağımsız adaylar da dahil olmak üzere kesin aday listeleri ilan edilecek.
Seçim için ilk oylar, 25 Haziran'da gümrük kapılarında atılacak.
12 Temmuz'da başlayacak seçim propagandası 21 Temmuz'da saat 18.00'de, yine 12 Temmuz'da başlayacak seçim yasakları ise 22 Temmuz'da saat 24.00'de sona erecek...
Seçimlerin vazgeçilmez uygulaması olan siyasi partilerin radyo ve televizyonda propaganda konuşmaları da 15 Temmuz'da başlayacak.

Yabancı İşçi Yasası'na Sezer'den kısmi iade

Cumhurbaşkanı Ahmet Necdet Sezer, yabancıların çalışma izinlerini düzenleyen kanunu Meclis'e iade etti.
Ahmet Necdet Sezer, yabancıların Türkiye'de çalışma izinlerini düzenleyen yasayı, bazı maddelerinin tekrar görüşülmesi için Meclis'e iade etti.
Cumhurbaşkanı Sezer, yasanın, Türkiye Cumhuriyeti yurttaşı olmayan mühendis, mimar ve şehir plancılarına diploma denkliği ve unvanı tanınmadan sorumluluk verildiğine dikkat çekti. Yasanın bazı maddelerinin ulusal çıkarlarla bağdaşmadığını belirten Sezer, ulusal egemenlik ve bağımsızlık ilkelerinin gerektirdiği "karşılıklılık" koşuluna da yer verilmediğini kaydetti.

Küskünlere SMS'le çağrı

Başbakan Erdogan'ın önceki gece saatlerinde gönderdiği cep telefonu mesajında milletvekilleri, 14 Haziran Perşembe günü saat 11:00'de AKP'nin Söğütözü'nde yapılan ancak açılışı yapılmayan yeni Genel Merkezi'ne çağrıldı. Aday olmayan milletvekillerinin bir "kuskünler hareketi" oluşturmasını istemeyen Erdoğan, aday gösterilmeyen bazı milletvekillerinin de seçimlerde çalışmasını isteyecek.
Erdoğan'ın davetinin şekli ise tartışma yarattı. Listeye alınmayan Ankara Milletvekili Ersönmez Yarbay, telefon mesajıyla davet gonderilmesini eleştirerek, "Böyle bir da vetin cep telefonu mesajıyla yapılması ne kadar doğru olduğu tartışılır. Davete katılıp katılmama konusunu düşüneceğim. Önumüzde daha bir hafta var, gelişmelere gore karar vereceğim" dedi.

1.100 YTL (K.D.V.) DAHİL
ÜSTELİK TÜM KREDİ
KARTLARINA PEŞİN FİYATINA
12 AY TAKSİT

ÖZELLİKLER
ASUS M2V-TVM ANAKART
AMD 64 BİT 3000 CPU
512 DDRR 667 MHZ RAM KİNSTON
ASUS Ex. AX 1050/TD/256/512 MB
350 WATT ÇİFT FANLI KASA
160 GB SATA 8 MB CACH HDD
LG 18 X DVD RW
MULTİMEDİA KLAVYE
OPTİCAL MAUSE
500 WATT HOPARLÖR
ASUS 8 MS LCD MONİTÖR
LİNUX İŞLETİM SİSTEMİ

BUNLARIN HEPSİ
KARNE HEDİYESİ

NOWOX BİLGİSAYAR
Gazhane Cad. No:14 Gemlik / BURSA
Tel: 0.224 512 25 63 - www.gemliknowox.com

Sağda işbirliği konusunda son söz MKYK'nin

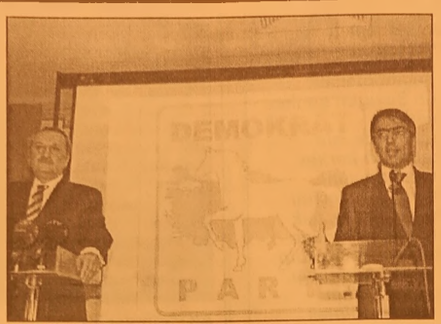

Anavatan Partisi ile Demokrat Parti arasında seçim işbirliğine yönelik çalışmalar devam ederken karar, bugün aday listelerindeki boşlukların tamamlanarak YSK'ya sunulması zorunluluğu nedeniyle netleşecek. Mumcu, ittifaka yönelik çalışmaları, DP Ankara 1'nci bölge 1'nci sıra adayı ATO Başkanı Sinan Aygün ve eski İzmir Büyükşehir Belediye Başkanı Burhan Özfatura ile Ümitköy'deki evinde sürdürürken, partisinin yetkili organı MKYK'yı da toplantıya çağırdı. Merkez sağdaki görüşme trafiği devam ederken, yapılan görüşmelerde uzlaşma sağlanması halinde Ağar'la görüşecek olan Mumcu, DP kurmayları ile yaptığı görüşmelerin ardından, ittifakı MKYK toplantısında ele alacak.

DP'nin seçim işbirliği önerisine ilişkin son karar ise MKYK toplantısında verilecek. Toplantının saat 16.00'da yapılması planlanırken, ANAVATAN, bu toplantının ardından hangi illerden aday göstermek istediğini de DP'ye bildirecek.

İKİNCİ GÖRÜŞME DE SONA ERDİ

ANAVATAN Genel Başkanı Erkan Mumcu'nun, Demokrat Partinin (DP) milletvekili adayları Ankara Ticaret Odası (ATO) Başkanı Sinan Aygün ve eski İzmir Büyükşehir Belediye Başkanı Burhan Özfatura ile ikinci görüşmesi de sona erdi.

Aygün ve Özfatura'nın, Mumcu'nun Ümitköy'deki evinde dün yaptıkları ikinci görüşme yaklaşık 1.5 saat sürdü. ANAVATAN Grup Başkanvekili Süleyman Sarıbaş'ın da katıldığı görüşmenin ardından herhangi bir açıklama yapılmadı.

ATO'dan milletvekillerine karne

Adana Ticaret Odası (ATO) Yönetim Kurulu Başkanı Şaban Baş, seçilecek her milletvekilinin faaliyetlerini, iktidar partisinden olup olmamasına bakmaksızın titizlikle takip edecek bir sistem oluşturacaklarını ve icraatlarına ilişkin "karne benzeri performans değerlendirmesi yapacaklarını" söyledi.

Baş, yaptığı açıklamada, tüm uyarılarına karşın bazı partilerin listelerinde kontenjan adaylarına yer verdiklerini ancak bu konuda yeni bir tartışma başlatmak istemediklerini söyledi. Baş, "Adana Ticaret Odası'nın; 113 yıldır Adana'nın ekonomik ve sosyal hayatına yön veren bir kurum olmasının bilinci ve sorumluluğuyla aday listelerinin belirlenmesi öncesinde yaptığımız açıklamalarda, siyasi parti liderlerinden Adana'dan kontenjan adayı gösterilmemesi, bir başka deyimle, Adana dışından taşınacak 'ithal' nitelikli adayları kabul etmeyeceğimizi, adayların tümünün Adana'nın sorunlarını bilen ve bu sorunlara çözüm üretebilecek, Adana sevdalısı, kendisini Adana'ya borçlu hisseden, çocuklarının Adana'daki gelecekleri hakkında endişeleri olan, hatta kentin uzun yıllardır süren 'Bakanlık' özlemini giderebilecek kapasitede kişilerden oluşturulması konusunda hassas davranmalarını istemiştik" dedi.

Ancak siyasi partiler tarafından açıklanan listelerde bu beklentilerinin tümüyle karşılanmadığını belirten Baş, buna rağmen açıklanan isimler üzerinde tartışma yürütmenin şu aşamada Adana'ya bir yarar sağlamayacağını kaydetti. Bütün adayların kendilerini, parti liderlerinin adayı gibi değil de, Adana halkının adayı olarak görmek ve bu sorumlulukla çalışmak zorunda olduğunu ifade eden Baş; şunları söyledi: "Geçtiğimiz dönemde Adana'yı temsil eden birçok milletvekilimizin listelerde veya seçilecek sıralarda bulunmaması, kentin TBMM'de yeni dönemde yeni yüzler ve farklı bir vizyonla yer alacağının da habercisidir. ATO olarak geçtiğimiz dönemde görev yapan tüm milletvekillerine Adana için yaptıkları çalışmalardan dolayı şükranlarımızı sunuyor, bundan sonraki yaşamlarında da başarılar diliyoruz. Yeniden veya ilk kez seçilecek milletvekilleri ise Adana'nın ekonomik ve sosyal sorunlarının çözümü konusunda önümüzdeki dönem de önemli gayretlerde bulunacaklarına ve Adana'yı yeni bir heyecanla en iyi şekilde temsil edeceklerine inanıyoruz. Yeni dönemde Adana Ticaret Odası olarak her milletvekilimizin faaliyetlerini yakından izleyerek Adana yararına her çalışmalarında yanlarında yer alacağız. Performanslarıyla beğenimizi kazananlara teşekkür edecek, beklentilerimizi karşılamayanlara ise tenkitlerimizi sunarken, bu konudaki memnuniyetsizliğimizi mensubu olduğu partinin en yetkili kişilerine aktaracağız."

GÜLLÜ YAPI

HER TÜRLÜ
BOYA ve HIRDAVAT MALZEMELERİ

Hasan GÜLLÜ

* Filli Boya
* Jotun - Deniz Boyaları
* İzolasyon
* Hırdavat
* Nalbur
* Sıhhi Tesisat
* Aksesuar
* Bilimum İnşaat Malzemeleri

EV ve İŞYERLERİNE
BOYACI TEMİN EDİLİR.

Hamidiye Mh. Gazhane Cad. No: 41 /A Gemlik / BURSA
Tel: (0.224) 513 32 32 - Fax: (0.224) 513 35 75

CHP, seçim kampanyasını şölenlere dönüştürecek

CHP, seçim kampanyasını şölenlere dönüştürmeyi amaçlıyor. Klasik miting yerine *"Cumhuriyet ve Demokrasi"* adıyla şölen düzenleyecek olan CHP, bu şölenlerde sanatçıların konserlerine ve şovlara da yer vermeyi planlıyor.

Seçim kampanyasının yaz mevsiminin en sıcak günlerine denk gelmesi CHP'yi ilginç arayışlara yöneltti. Mehmet Sevigen, propaganda çalışmaları hakkında ANKA'ya açıklamalarda bulundu. Bu seçimlerde miting yerine şölen yapacaklarını söyleyen Sevigen, *"Biz mitingleri ortadan kaldırdık. Demokrasi ve Cumhuriyet Şöleni yapacağız. Bunu yaparken de sazlı sözlü sanatçılı ve iddialı şeyler olacak"* diye konuştu Şölenleri gece yapma konusunun gündemlerinde olduğunu ifade eden Sevigen, *"Yazın ortasında nasıl yapacağız sıcakta. Bu formüller içerisinde Işıklandıracağız. Şölen şeklinde olacak. Tam bir şölen hava sında, tam bir AKP' den kurtulma bayramı ve düğünü olacak"* dedi.

Sevigen'in verdiği bilgiye göre, CHP'nin şölenleri yaz sıcağı nedeniyle ya sabah erken saatlerde ya da gece yapılacak. Öğle sıcağına denk gelen şölenlerde ise seçmen havadan dökülen suyla serinletilecek.

SEÇİM FİLOSU HAZIR

Hafta başında yürütülen seçim çalışmalarının sonuçla nacağını kaydeden Sevigen, seçim çalışmalarında kullanılmak üzere yurt dışından özel tasarlanmış 2 adet tır kiraladıklarını söyledi. Tırların giydirilmesi çalışmalarının sürdüğünü belirten Sevigen, 4 seçim otobüsünün de hazır olduğunu belirtti. Sevigen uçak ve helikopter de kiralayacaklarını bildirdi. Cumhuriyet ve Demokrasi şölenlerinin kaç ilde yapılacağının çıkacak programa göre netleşeceğini ifade eden Sevigen, hedeflerinin 50 ili geçmek olduğunu söyledi. Propaganda çalışmalarında bütün iletişim araçlarını kullanacaklarının altını çizen Sevigen, meydanlarda ana renk olarak "kırmızı-beyaz"ın kullanılacağını söyledi. Şölenlerde bir çok sanatçının halkla buluşacağını belirten Sevigen, seçim şarkısının henüz netleşmediğini ancak, bu konuda kendilerine çok sayıda başvuru olduğunu dile getirdi. "Bu seçim çok farklı bir seçim olacak" diyen Sevigen şunları söyledi: *"Seçimlerde işin güzel tarafı herkes taşın altına elini sokuyor. Bu seçimi farklı kılan şey, laik demokratik Türkiye Cumhuriyetine sahip çıkılması duyarlılığı. Herkes AKP'nin Türkiye'yi bölmek istediğini, takiyye yaptığını ve Türkiye'nin AKP'den bir an önce uzaklaşması gerektiğini düşünüyor. Halk, gerçekleri gördü. Artık taşın altına elini sokuyor. Toplum bize görev verdi biz birleştik. Şimdi genel başkanımızın halkla kucaklaşmasını sağlayacağız. Kısa cası, basmadık top rak, çalmadık kapı ve sıkmadık el bırakmayacağız."*

FİNAL 3 BÜYÜK İLDE

Sevigen, Cumhuriyet ve Demokrasi Mitinglerine Mersin'den başladıklarını, finali ise Ankara, İzmir ve İstanbul'da aynı gün yapabileceklerini söyledi. Sevigen, *"Sonlara doğru büyük şehirleri düşünüyoruz. İzmir, Ankara, İstanbul'u aynı günde yaparız diye düşünüyorum"* dedi

AKP'nin seçim şarkısı belli oldu

AKP'nin seçim şarkısı belli oldu. AKP, meydanlardaki kalabalığı 70'li yılların unutulmaz şarkısı 'Sev Kardeşim' ile coşturacak

Parti, 3 Kasım seçimlerinde kullandığı 'Ak Anadolu' şarkısıyla birlikte Özhan Eren'in AKP için bestelediği 'Yeniden' ve 'Herşey bu millet için' şarkılarını da mitinglerde kullanacak. AKP miting lerde çalacağı şarkıları belirledi. AKP'nin seçim meydanlarında kullanacağı ana şarkı 70'li yılların unutulmaz şarkısı 'Sev Kardeşim' olacak. Şarkıcı Şenay'ın seslendirdiği 'Sev Kardeşim' şarkısı AKP'nin seçim mitinglerinde meydanları dolduranları coşturacak. Başbakan Recep Tayyip Erdoğan'ın miting yaptığı illerde kullanılacak şarkının sözleri şöyle:

"Bak kardeşim/Elini ver bana/Gel kardeşim/Neşe getirdim sana/Al kardeşim/Ye, iç, gül, oyna/Sar kardeşim/Kolunu boynuma/Sev kardeşim/ Canım feda yoluna /Tap kardeşim/Tüm insanlara/Dünyaya geldik bir kere/ Kavgayı bırak her gün bu şarkımı söyle/Sevdikçe güler her çehre/ Amaçlar hep bir olsun/Kalpler birlikte/Dünyaya geldik bir kere/Kavgayı bırak her gün bu şarkımı söyle/ Sevdikçe güler her çehre/Mutluluklar bir olsun/Acı birlikte."

Parti, 'Kara tren' türküsü ile tanınan Özhan Eren'e yaptırdığı 'Yeniden' adını taşıyan şarkıyı da seçim meydanlarında kullanacak.

3 Kasım seçimlerinde meydanları coşturan 'Haydi Anadolu, Ak Anadolu' şarkısını da 22 Temmuz seçimleri öncesinde yeniden kullanmaya karar verdi. Uğur Işılak'ın son albümü için hazırladığı 'Her şey Türkiye İçin' isimli şarkı da AKP'nin 22 Temmuz seçimleri için kullanacağı şarkılar arasında yer alacak. Uğur Işılak'ın şarkısının sözleri ise şunlar: "Her şey Türkiye için/ Her bir akı karadan/ Seçtik memleket için/ En zorlu güzergahtan/Geçtik memleket için/Hak olan doğrumuzu/Duyun bu çağrımızı/Herkese bağrımızı/Açtık memleket için/Her şey bu millet için/Her şey Türkiye için/ Rütbe miz şanımızdan/ Damar da kanımızdan/ Kendi öz canımızdan/Geçtik memleket için/Baba bildik devleti/Aziz bildik mil leti/Bir şahadet şerbeti/İçtik memleket için/Her şey bu millet için/ Her şey Türkiye için/Kınamadık elleri/Hoş tuttuk gönülleri/Taş atana gülleri/Saçtık memleket için".

DP'de mitinglere bir haftalık rötar

Demokrat Parti'de (DP), Anavatan Partisi'ye yürütülen 'işbirliği' çalışmaları nedeniyle, miting programında 1 haftalık rötar oldu. Eski başbakan Adnan Menderes'in ilk mitingini yaptığı ve tutuklandığı yer olan Kütahya'da, yarın seçim mitinglerine start vermeyi planlayan DYP Genel Başkanı Mehmet Ağar, Anavatan Partisi ile yeniden sürdürülen görüşmeler nedeniyle, miting programında 1 haftalık erteleme yaptı. Buna göre, bugün yapılacak olan Kütahya mitingi 15 Haziran'a ertelenirken, Kütahya'yı sırasıyla, Tekirdağ, Hatay, Kocaeli ve Aydın mitingleri takip edecek.

KAŞEDE BEKLEMEK YOK
KALİTELİ KAŞELER
UYGUN FİYATLARLA
1 SAATTE TESLİM EDİLİR

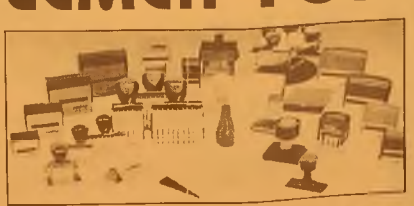

Körfez Ofset
MATBAACILIK - YAYINCILIK - REKLAMCILIK
İstiklal Caddesi Bora Sokak No : 3/B GEMLİK
Tel : (0.224) 513 96 83 Fax : 513 35 95

'Gemlik Körfez' internette
www.gemlikkorfezgazetesi.com

Siz de geleceğimize bugünden el koyun
Çünkü toprak yoksa geleceğimiz yok...
EL KOYUN
Avea, Telsim ve Turkcell hattınızdan 3464'e mesaj atın.
EL KOYUN TEMA
www.elkoyun.com

Asgari ücrete mini zam

Asgari ücret, 16 yaşından büyükler için 1 Temmuz'dan itibaren yüzde 4'lük artışla net 419.15 YTL'ye yukselecek. Asgari Ücret Tespit Komisyonu kararı doğrultusunda, yıl sonuna kadar geçerli olacak asgari ücrette 1 Temmuzdan itiba ren düzenlenmeye gidilecek.
Buna göre, halen 16 yaşından büyükler için brüt 562.50, net 403.03 YTL olan as gari ücret, brüt 585, net 419.15 YTL'ye yukselecek. Net asgari ucrette yapı lan artış 16.12 YTL olacak.
Halen 16 yaşından kuçukler için brut 476.70, net 341.56 YTL olan asgari ücret, 1 Temmuzdan itibaren brut 491.40, net 352.09 YTL'ye yükselecek. Kapıcılar için brut 562.50, net 474.75 YTL olarak uygulanan asgari ucret ise brüt 585, net 493.74 YTL'ye ulaşacak.
Temmuz ayında yapılacak duzenleme, asgari ucret uzerinden yapılan kesintileri ve işvere ne maliyeti de artıracak. Asgari ucretten 16 yaşından buyuk işçiler için yapılan kesinti 165.85, 16 yaşından küçük işçi ler için yapılan kesinti 139.31, kapıcılar için yapılan kesinti 91.26 YTL'yi bulacak.Asgari ucretin işverene toplam maliyeti 16 yaşından büyük işçiler için 710.78, 16 yaşından küçük işçiler için 631.22, kapıcılar için 710.78 YTL olacak Yeni asgari ücretle birlikte sosyal sigortalar primine esas kazancın alt ve ust sınırı da degişecek.

3 milyon işsizden 814 binine ödeme

İstanbul Serbest Mu hasebeciler ve Mali Muşavirler Odası (ISMMMO), uygulamaya başladıgı Mart 2002 tarihinden 31 Mart 2007 tarihine kadar geçen surede İşsizlik Sigortasın dan yaklaşık 3 mil yon işsizden sadece 814 bin kişinin yararlandıgını bildirdi. İSMMMO tarafından hazırlanan raporda, 30 Nisan 2007 itiba rıyla İşsizlik Sigorta sı Fonunun toplam varlıgı 25 milyar 869 milyon YTL iken, sigorta giderlerinin 1,2 milyar YTL ve ücret garanti fonu nun 7 milyon 16 bin YTL ol duguna dikkat çekildi.
İşsizlik Sigortasına bugüne kadar 907 bin 941 kişinin başvuruda bulundugu ve 814 bin 104 kişinin işsizlik odenegi almaya hak kazandıgı ifade edilen açıklamada, Nisan 2007 donemi içerisinde 103 bin 251 kişinin işsizlik sigortası fonundan yararlanabildigi belirtildi.
Raporda, uygulamaya başladıgı Mart 2002 tarihinden 31 Mart 2007 tarihine kadar geçen surede İşsizlik Sigortasın dan yaklaşık 3 mil yon işsizden sadece 814 bin kişinin yararlandıgı kaydedildi. Raporda, özellikle yüksek maaş alan ve buna gore yüksek tutarda pirim odeyen sigortalılar işsiz kaldıklarında, duşuk tutarda işsizlik yardımı aldıklarına işaret edildi.

ÇİZİYORUM

Barış Güler'in kaleminden

7 YAŞ

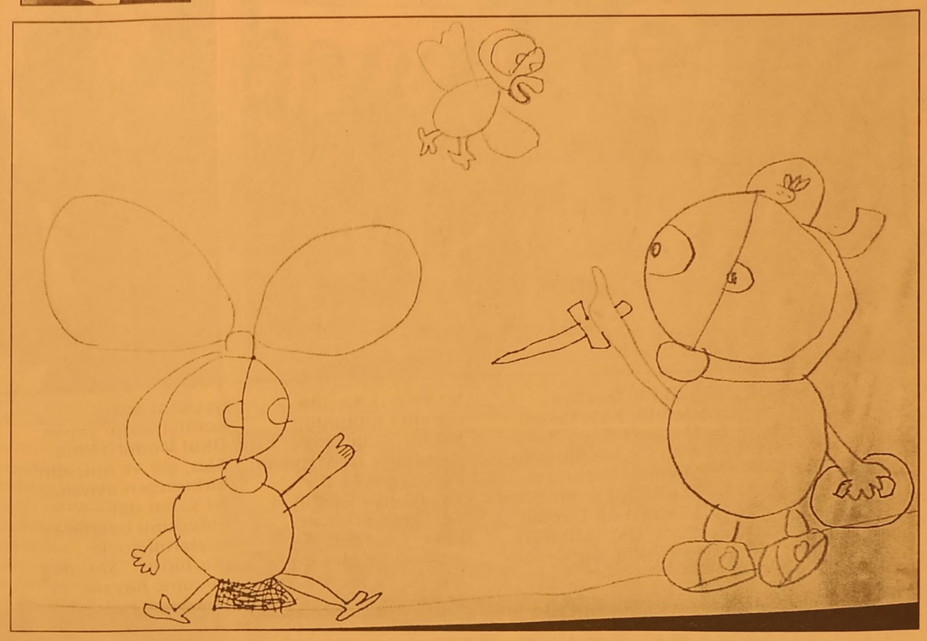

ELEMAN ARANIYOR

Matbaamızda yetiştirilmek üzere
ÇIRAK ARANIYOR

KÖRFEZ OFSET

İstiklal Caddesi Bora Sokak No : 3/B
(Akbank aralığı Stüdyo Prestij yanı
Tel : (0.224) 513 96 83 GEMLİK

ELEMAN ARANIYOR

Firmamızda çalıştırılmak üzere
Askerliğini yapmış
BAY ŞOFÖR ve BAYAN
TEZGAHTAR ARANIYOR

Adres: Gazhane Caddesi No: 11
YATAŞ BAYİİ
Tel: 514 78 77

ABONE OLDUNUZ MU?
Gemlik Körfez
ABONE OLUN
OKUYUN OKUTUN

eleman aranıyor

Akaryakıt
İstasyonunda çalısacak
bay - bayan aranıyor
Tel : 514 07 66
Yalova Yolu Deniz Zeytincilik yanı

KURBANLIK ve ADAKLIK

Kendi Özel besimiz Kurbanlıklarımızı
Gemlik Belediye Mezbahasındaki
Tesisimizden temin edebilirsiniz.

TESİSİMİZDE ÜCRETSİZ KESİM HİZMETİMİZ VARDIR

İsteyen müşterilerimizin
Kurbanları uzman kasaplarımızla
istenilen yerde kesilir.

BERKAY ET
Tel : 513 11 48 Cep Tel : 0.532 779 91 94

CBAL Türkü ve Şiir Gecesi'nde buluştu

Seyfettin ŞEKERSOZ

Gemlik Celal Bayar Anadolu Lisesi, şiir ve türkü çalışma grubu tarafından organize edilen Türkü ve Şiir şöleni geçtiğimiz akşam Kültür Merkezi'nde yapıldı. Geceye; Gemlik Kaymakamı Mehmet Baygül, İlçe Milli Eğitim Müdürü Mehmet Ercümen, İlçe Milli Eğitim Şube Müdürü Ali Osman Cura, Okul Müdürü İdris Aka, ogretmenler ve çok sayıda öğrenci topluluğu katıldı. Celal Bayar Anadolu Lisesi müzik öğretmeni Metin Yeşildal ve Edebiyat öğretmeni Hasan Ülker tarafından organize edilen gecenin açılış konuşmasını yapan Okul Müdürü İdris Aka; şiir ve müzigin birbirinden ayrılmaz iki sanat dalı oldugunu belirterek sozlerini soyle surdurdu: *"Şiir; düş gucune, hayale..m geye gonüle seslenen bir edebi türdür, türkülerimiz ise Ana dolu'nun yanık yüre gi, atan damarı, duygusallıgıdır. İşte bu denendir ki;etkinligin adını türkü ve şiir gecesi koyduk"* Sahne alan 10 öğrenci şiirle, 4 ögrenci ise türküleriyle geceye katılan konuklara unutulmaz anlar yaşatırken, gecenin sonunda Okul Müdürü İdris Aka mikrofonu eline alarak, ogrencileriyle birlikte duget yaptı.

BAY MUSTAFA ÖZALP EMLAK'TAN

Her Çeşit Emlak Alım, Satım ve Kiralama Hizmetleri

Daire, Zeytinlik, Villa, Dükkan, Arsa, Arazi
TAPU TAKİP İŞLERİ YAPILIR
ACİL SATILIK ve KİRALIKLARINIZ İÇİN BİZİ ARAYINIZ

120 m2 3 + 1 SATILIK LÜX DAİRE
Kayhan Mahallesi'nde denizi gören 3 oda 65 m² SATILIK DAİRE
Manastır Dilek Sitesi'nde SATILIK LÜX DAİRE Denizi gören, 3+1, 140 m²
Balıkpazarı'nda 115 m2 2+1 Satılık Daire
3 Ayrı Daireli Müstakil Ev (Bahçe İçinde)Yeni Devlet Hastanesi Altı
Eski Pazar Cad. 100 m2 Dükkan, Serçe Sokak 54 m2 2 dükkan
Bağ-Kur Sanayi Sitesinde 185 m2 çekme katlı, içindeki yeni atari makineleriyle satılık dükkan. Önünde 115 m2 Bahçeli
K.Kumla da Ayazma Mevkii 6 Dönüm Zeytinlik

Trafik, Kasko Dask, Acıbadem Sağlık ve
Her Türlü Sigorta İşlemleri ve Doğalgaz Poliçesi Yapılır.
ŞEKER SİGORTA
Macide ÖZALP
Tel : 513 24 74 Fax: 514 10 21

Kapalı Spor Salonu voleybol maçlarıyla şenleniyor

Endüstri Meslek Lisesi Voleybol Takımı

Garnizon Komutanlığı Voleybol Takımı

Seyfettin ŞEKERSOZ

Kamu Kurum ve kuruluşları ile Özel Sektörler arasında Kaymakamlık tarafından düzenlenen Voleybol Turnuvasında izleyenler voleybola doyuyor. Akşamlarını kapalı salona gelerek voleybol izlemekle geçiren sporseverler ozlemlerini gidermenin sevincini de yaşıyorlar. Oynanan maçlarda Endustrı Meslek Lisesi Alı Kutahya'yı 3-1 yenmeyı başardı. EML setleri 25-22. 26-24 ve 25-12 alırken Ali Kutahya tek set sayısını 25-15'le aldi. İkinci maçta ise Garnizon Komutanlıgı ile Emniyet karşı karşıya geldi. İlk maçını yenik kapatan Emniyetspor. ikıncı maçında bir set almayı başardı. Garnızon Komutanlıgı takımı'nın 3-1 kazandıgı maçta setleri 25-11. 25-15 ve 25-18 alırken Emniyetspor 25-21'lik setle teselli buldu.

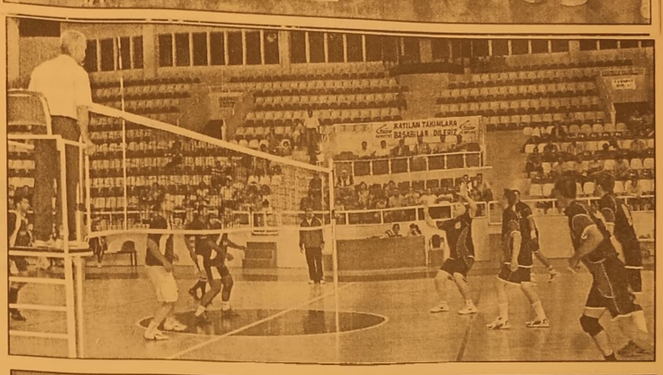

Ali Kutahya İlköğretim Okulu Voleybol Takımı

Emniyet Voleybol Takımı

Voleybolcuların Slovakya randevusu

A Milli Erkek Voleybol Takımı Slovakya'ya gitti.

A Milli Erkek Voleybol Takımı, Avrupa Ligi C Grubu'nda, 8 ve 9 Haziran'da deplasmanda Slovakya ile yapacagı karşılaşmalar için bu ülkeye gitti. Slovakya'ya liderlik için g ittiklerini belirten Milli Takım Antrenörü Işık Menküer, "Grup finali gibi bir maç olacak. Biz kazanmak istiyoruz. Çok iyi bir takımız, genç, dinamik, birbirini seven bir ekip oluşturduk. İnşallah bu takım bundan sonraki seneler daha yukarılara ve daha büyük hedeflere gider" diye konuştu. Romanya ile deplasmanda, Letonya ile Konya'da karşılaşan ve 4 maçta 4 galibiyet alan millıler, grupta averajla Slovakya'nın ardından ıkıncı sırada buluyor.

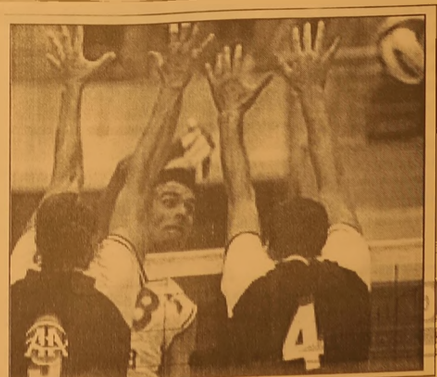

İkinci kümede sona geliniyor

Seyfettin ŞEKERSÖZ

Bursa ikinci amatör küme 3.ncü grupta birincilik mücadelesi yapan iki takımımız iddialarını son haftaya kadar sürdürüyorlar. Geçtiğimiz hafta Gemlik'te oynadıkları derbi maçında berabere kalarak aynı puanla iddialarını sürdüren Öz Karadenizspor ile Kurşunlu Belediyespor son iki haftaya averajla bir ve ikinci sırada giriyorlar. 18 puan ve averajla ilk sırada bulunan Kurşunlu Belediyespor Cumartesi günü saat 16.00 da Gemlik Atatürk stadında İznik Yolörenspor karşısında 3 puan hedefiyle sahaya çıkacak. Yine 18 puan ve averajla ikinci sırada bulunan Öz Karadenizspor saat 17.00 de Orhangazi Göl Tesislerinde birincilikten kopmamak için mücadele edecek.

Gemlikli olgunlar Merinos'ta döktürüyor

Seyfettin ŞEKERSÖZ

Bursa'da düzenlenen 21. Olgunlar Turnuvası'na Hakan Ticaret ismiyle katılan Gemlikli olgunlar takımı çeyrek finalde oynadığı Uray Teknik takımını 4-1 yenerek yarı finale adını yazdırdı. Merinos sahasında oynanan maçın ilk yarısını Mehmet ve Nurdoğan'ın attığı gollerle 2-0 önde kapatan Gemlikli Olgunlar ikinci yarının başında yedikleri penaltı golüne rağmen oyundan kopmadılar. İlerleyen dakikalarda Bilal ve Dursun'la iki gol daha bulan Gemlik olgunları sahadan 4-1 galip ayrılarak yarı finale kalmaya başardılar.

BAŞARIYA YEMEKLİ ÖDÜL

Merinos sahasındaki turnuva maçlarını izleyen ve Gemlikli olgunlara hayran kaldığını dile getiren Engürücük Köyü'ndeki Şahinoğulları Tomruk Deposu Genel Müdürü Erdal Aktay takıma moral yemeği verdi. Kurtul Köyü yakınlarındaki Öz Akçaabat Izgara salonunda futbolcu ve eşlerini ağırlayan işadamının jesti takıma büyük moral oldu. Gemlikli Olgunlar yarı final maçında Salı günü akşamı saat 18.00 da Merinos sahasında Merinos takımı destekli Güzel Ufuk Elektrik takımıyla yapacak.

Gemlik Körfez
ABONE OLDUNUZ MU?
ABONE OLUN OKUYUN OKUTUN

'Gemlik Körfez' internette
www.gemlikkorfezgazetesi.com

Kansızlık beyin fonksiyonlarını etkiliyor

Samsun Devlet Hastanesi İç Hastalıkları ve Kan hastalıkları (Hematoloji) Uzmanı Doç. Dr. İrfan Kuku, kansız kişilerde nefes darlığı, çarpıntı, göğüs ağrısı ve uzun dönemde de kalp yetmezliğinin ortaya çıkabileceğini söyledi. Kansızlığın, baş dönmesi, baş ağrısı, kulak çınlaması, konsantrasyon bozukluğu ve çabuk sinirlenmeye sebep olduğuna dikkat çeken Doç. Dr. Kuku, kansız kişilerin çok üşüdüğünü ve cilt renklerinin daha soluk olduğunu söyledi. Ellerde ve ayaklardaki karıncalamaların kansızlık habercisi olabileceğini belirten Doç. Dr. İrfan Kuku, "Kaslarda güçsüzlük ve çabuk yorulma, iştahsızlık, ağız kenarında çatlaklar, tırnaklarda kolay kırılma, dilde yanma ve saç dökülmesi de kansız hastalarda görülebilmektedir. Kansızlığın sebebini erken öğrenmek ve zamanında gerekli önlemleri almak bazı durumlarda hayat kurtarıcı olabilir. Bu nedenle, bir kişide kansızlık tespit edildiği zaman, bu kansızlığa yol açabilecek tüm nedenlerin araştırılması gerekmektedir" dedi. Kansızlığı olan hastaların, çeşitli kan yapıcı ilaçlardan ya da kan verilmesinden fayda görebileceğini hatırlatan Doç. Dr. İrfan Kuku, kansızlığa neden olan hastalığın ne olduğunu anlamadan, sadece kansızlığı düzeltmek ile zaman kaybetmenin doğru olmadığının altını çizdi. Kanser gibi kansızlığa yol açabilen ciddi hastalıkların bu süre içerisinde ilerlemesini sürdürerek telafisi zor sağlık problemlerine sebep olabileceğini eden Doç. Dr. Kuku, "Kansızlığın tedavisi ve takibinde hekimler kadar hastalara da iş düşmektedir. Hastalar doktorlarından mutlaka kansızlıklarının nedenini sormaları, tedavilerini aksatmamaları ve düzenli kontrollere gitmeleri gereklidir. Kansızlık durumlarında iş işten geçmeden, yani testi kırılmadan, hem hekimin hem de hastanın gerekli önlemleri alması gerekmektedir. Sonuç olarak; kansızlığı, başka bir hastalığın işareti olabileceği için ciddiye almak gerekmektedir. Bu nedenle, tahlillerinde kansızlığı tespit edilen kişiler erken tanı ve uygun tedavi için zaman kaybetmeden hematoloji polikliniklerine (kan hastalıkları) müracaat etmelidir" diye konuştu.

Bebeklerin güneşe ihtiyacı var

Ondokuzmayıs Üniversitesi (OMÜ) Tıp Fakültesi Çocuk Sağlığı ve Hastalıkları Uzmanı Prof. Dr. Şükrü Küçüködük, bebeklerin sağlıklı gelişimi için aldığı gıdalar kadar güneş ışığının da önemli olduğunu bildirdi. Prof. Dr. Küçüködük, D vitamininin kemik gelişimi için önemli olduğuna işaret etti. D vitamini eksikliğinde raşitizm hastalığının geliştiğini belirten Prof. Dr. Küçüködük, raşitizmli bebeklerin bıngıldağının geç kapandığını, dişlerinin geç çıktığını, oturmasının ve yürümesinin geciktiğini, kemik gelişiminin ise bozulduğunu söyledi. "Bebeğin sağlıklı gelişimi için aldığı gıda ne kadar önemli ise güneş ışığı da o kadar önemlidir" diyen Prof. Dr. Küçüködük, çocukların çok sıcak ve çok soğuk olmayan havalarda, günde en az 2 saat kadar dışarı çıkarılarak güneş ışığından yararlandırılması gerektiğini söyledi. Prof. Dr. Küçüködük, yaz aylarında 2-3 aylık bebeklerin güneş ışığından yararlandırılabilmeleri için rüzgarsız havalarda çıplak olarak güneşte tutulmaya başlanabileceğini bildirdi. Güneşin yararlı olduğu kadar zararlı olabileceğine de dikkati çeken Prof. Dr. Küçüködük, yaz aylarında çocuklarda güneş çarpmalarına karşı dikkatli olunmasını istedi.

İyot eksikliği zeka geriliğine yol açıyor

Erken gebelikte yeterince iyot alınmaması, doğacak çocuğun okul çağında diğer çocuklara göre zekasında geriliğe ve daha ciddi hastalıklara yol açabiliyor. Konya İl Sağlık Müdürü Dr. Hasan Küçükkendirci, dünyada önlenebilir zeka geriliğinin en önemli nedeninin iyot eksikliği olduğunu belirtti. Küçük kendirci, "İyot eksikliği en yıkıcı etkilerini erken gebelik döneminde beyin ve merkezi sinir sisteminin gelişimini bozarak, özellikle okul çağındaki çocuklarda geri dönüşü mümkün olmayan öğrenme yeteneğinde azalmayla göstermektedir. Günlük alınması gereken miktar ise bir toplu iğne başı kadar az bir miktar dır" dedi. Ülkemizde insanların besinler ve içme suyu yoluyla yeterince iyot alamadığını da dile getiren Dr. Hasan Küçükkendirci, "İyot yetersizliği hastalıklarını önlemek için alınacak başlıca ön lem, bireylerin iyot alını mını arttırmaktır. Bu nedenle sofralık tuzlar iyot ça zenginleştirilmiştir. Bu tuzlardaki iyot, ısı, ışık ve nemden olumsuz etkilenir." dedi.

GEMLİK REHBERİ

GEREKLİ TELEFONLAR

İtfaiye	110
Polis İmdat	155
Jandarma İmdat	156
Jandarma K.	513 10 55
Polis Karakolu	513 18 79
Gar. Kom.	513 12 06

KAYMAKAMLIK

Kaymakamlık	513 10 51
C.Savcılığı	513 10 53
C.Savcı Yrd.	513 29 54
Emniyet Müd.	513 10 28

ULAŞIM

METRO	513 12 12
Aydın Turizm	513 20 77
Süzer Turizm	512 10 72
Kanberoğlu-Esadaş	514 45 49
Anıtur	514 47 71
Kamil Koç	513 35 71

HASTANELER

Devlet Hastanesi	513 92 00
SSK Hastanesi	513 23 29
Mer.Sağ.Ocağı	513 10 68
Tomokay Tomografi	513 65 29

TAKSİLER

Körfez Taksi	513 18 21
Çınar Taksi	513 24 67
Güven Taksi	513 32 40
Gemlik Taksi	513 23 24
Manastır Taksi	517 33 94

RESMİ DAİRELER

TEK Arıza	513 20 66
TEK İşletme	513 45 03
Statyum	514 00 95
Orm.Böl.Şef.	513 12 86
Milli Eğt. Md.	513 11 74
Halk Kütüphane	513 13 53
Askerlik Şb.	513 10 57
Karayolları	513 13 08
Liman Baş.	513 11 33
Mal Müd.	513 10 95
Nüfus Md.	513 37 42
Özel İd. Md.	513 15 07
Tapu Sicl. Müd.	513 14 14
Müftülük	513 13 64
Gümrük Md.	524 85 86
Tekel Md.	513 10 42
Ver. Dairesi Md.	513 10 92
İlçe Tarım Müd.	513 10 45
İlçe Seç. Md.	513 77 77
Halk Eğitim Müd.	513 18 46

BELEDİYE

Santral	513 45 21 -23
Başkanlık	513 45 20
Zabıta	513 24 32
Otobüs İşlet.	513 45 21-122
BUSKİ	514 57 96
İtfaiye	513 23 25
Muhasebe Md.	513 45 21 -182
Yazı İşl. Md.	513 45 21 -111
Su Arıza	Yalnyz 185

DENİZ OTOBÜSÜ

Bursa	256 77 84
Mudanya	544 30 60
Yenikapı	(212) 516 12 12
Yalova	(226) 811 13 23
İDO İmam Aslan Dinlenme Tes.	513 23 94

VAPUR - FERİBOT

Yalova	(226) 814 10 20
Topçular	(226) 363 43 19
Eskihisar	(262) 655 60 31

OTOBÜS

Şehirlerarası	261 54 00
Otobüs Terminali	(18 Hat)

TÜP DAĞITICILARI

Aygaz	513 12 95
Tekgaz	513 16 37
Ocakgaz	513 16 37
Ergaz	513 88 43
İpragaz	513 22 59
Habaşgaz	513 45 46
Yeni Likitgaz	513 65 00
BP Gaz	514 59 81
Bütünler Likitgaz	513 80 00
Akçagaz	514 88 70
Totalgaz	514 17 00
AKCAN PETROL	513 10 79
MAR-PET	513 30 33
TUNCAY OTO GAZ	513 14 25

NÖBETÇİ ECZANE

8 Haziran 2007 Cuma

SENA ECZANESİ

D.Subaşı Mh. Ş.Mehmetçik Sk.

Tel : 513 01 02 GEMLİK

Gemlik Körfez

GEMLİK'İN İLK GÜNLÜK SİYASİ GAZETESİ

YEREL SÜRELİ YAYIN

YIL : 34 SAYI : 2770

FİYATI : 0.25 YTL. (KDV Dahil)

Sahibi : Kadri GÜLER

Sorumlu Yazı İşleri Müdürü : Serap GÜLER

Haber Müdürü : Seyfettin ŞEKERSÖZ

İstiklal Cad. Bora Sok. No:3/B

Tel : 513 96 83 Fax : 513 35 95 GEMLİK

Yönetim ve Basım Yeri : KÖRFEZ OFSET

Matbaacılık-Yayıncılık-Reklamcılık Tesisi

İstiklal Cad. Bora Sok. No:3/B GEMLİK

(Dini bayram Günleri ve Pazar günleri yayınlanmaz)

DUYURU
GEMLİK GÜBRE SANAYİİ A.Ş.
PERSONEL ALIM İLANI

Gemlik Gübre Sanayii A.Ş.'ne ait Gübre Fabrikası'nın İşletme Bölümü'nde çalıştırılmak üzere aşağıda belirtilen özelliklere sahip personel alımı yapılacaktır.

- Askerliğini yapmış, deneyimli;
- Endüstri Meslek Lisesi'nin Kimya, Elektrik, Kaynak-Montaj,
  Torna- Tesfiye bölümünden mezun teknik personel.
- İş makinesi operatörü (kepçe, dozer, portif, vinç operatörü) alınacaktır.

Son müracaat tarihi 15.06.2007 mesai bitimine kadar olup, başvuru formları *www.gemlikgubre.com.tr* adresinden ya da fabrika ana nizamiyeden temin edilebilir.

MÜRACAAT :
E- mail adresi : *bilgiişlem@gemlikgubre.com.tr*
Fax : (0224) 519 00 93 - 519 00 85
Ata Mahallesi Gemsaz Mevkii GEMLİK / BURSA adreslerinden yapılacaktır.

UMURBEY BELEDİYE DÜĞÜN SALONLARI

400 KİŞİLİK TERAS SALONUMUZDA KINA ve NİŞAN CEMİYETLERİ ULAŞIM DAHİL

400 KİŞİLİK ORGANİZASYONUMUZ İÇİN
- SATEN GİYDİRİLMİŞ SANDALYE VE MASALAR
- 1. KALİTE SERVİS MALZEMELERİ
- ÜCRETSİZ ULAŞIM
- PROFESYONEL EKİPTEN OLUŞAN ORKESTRA
- VİDEO ÇEKİMLERİ

1.000.00- YTL

ersin suren

Atatürk Caddesi Parsbey Mh. No:55 - Umurbey GEMLİK
TEL: 0.224 525 17 00 - GSM: 0 536 570 65 97 - www.suren.com.tr

MİZAN MÜHENDİSLİK'TEN
2 SÜPER AIRFEL KAMPANYASI
KOMPLE TESİSAT
PEŞİN FİYATINA 10 AY TAKSİTLE
Kayıt için lütfen irtibata geçiniz.
KAMPANYAMIZ STOKLARLA SINIRLIDIR.
KAMPANYA BİTİŞ TARİHİ: 15 HAZİRAN 2007

VARAN 1
Airfel Kombi
Airfel Petek (6mt)
Airfel vana 12 adet
Fırat folyolu boru tesisatı
Doğalgaz iç tesisat
3 yıl garanti
3.100.00 YTL

VARAN2
KLİMA ŞENLİĞİ BAŞLADI
AİRFEL KLİMALAR MONTAJ DAHİL
60.00- YTL'den başlayan taksitler
ARTIK KİMSE
KOMBİSİZ ve KLİMASIZ KALMASIN

Mak. Müh. Erdal DOĞRU
Mak. Müh. Bilal BİLİCİ
Mak. Y. Müh. Mahmut KÖKBIYIK

İstiklal Cad. No: 85 GEMLİK
Tel: 513 54 92 - Fax: 513 55 36

2006 - 2007'DE
2 & 5
DÜNYA TÜRKİYE
DERECESİ
2007-2008 KAYITLARIMIZ BAŞLAMIŞTIR
GEMLİK'TEN SERVİSİMİZ VARDIR

2006 - 2007 'de
Mevlana'nın İzinde Barış ve Hoşgörü Proje Olimpiyadı'nda DÜNYA 3. lüğü
Sanat Eğitim Proje Tasarım Olimpiyadı'nda TÜRKİYE 1. LİĞİ
3. Türkçe Organizasyon ve Kültür Şöleni'nde TÜRKİYE 3.LÜĞÜ

ÖZEL yücebilgili İLKÖĞRETİM OKULU 1997
10. Yıl
"Bilgiyle Sevginin Kucaklaştığı Yer"
Adres : Radar Cad. No : 170 Yalova
Tel : 0 226 811 04 74

Sosyal Bilimler Olimpiyadı'nda
Proje Dalında GÜMÜŞ MADALYA
Forum Dalında GÜMÜŞ MADALYA
Takdim Dalında GÜMÜŞ MADALYA
www.yucebilgili.com

Kuruluş:1973
Gemlik Körfez
GEMLİK'İN İLK GÜNLÜK SİYASİ GAZETESİ
9 Haziran 2007 Cumartesi www.gemlikkorfezgazetesi.com info@gemlikkorfezgazetesi.com 25 Ykr.

YSK; 'Erbakan ve DEP'liler aday olamaz'

Yüksek Seçim Kurulu Başkanı Muammer Aydın, eski Başbakanlardan Necmettin Erbakan ile 3 eski DEP milletvekilinin 22 Temmuz genel seçimi için yaptıkları adaylık başvurularının kabul edilmediğini açıkladı. Sayfa 7'de

Gemlik Belediye Meclisi'nin Haziran ayı ikinci toplantısı dün yapıldı

Meclis, Encümene Tibel Otel'i tahliye etme yetkisi verdi

Dün toplanan Belediye Meclisi, İmar Komisyonu'n dan gelen raporları görüşerek karara bağladı. Belediye'nin yarı hissesine sahip Tibel Otel'i işleten Recep Yüzügüzel'in tahliye edilmesi yeni işletici şartnamesi hazırlanması için Belediye Encümeni'ne yetki verilmesi kabul edildi. Tibel Otel'in dereye doğru büyütülmesi istemi ise reddedilirken, Festival Alanı'nın siyasi partiler tarafından kullanılması uygun bulunmadı. *Haberi sayfa 3'de*

Nurettin Avcı, İl Genel Meclisi Başkanı oldu

İl Genel Meclisi'nin AKP'li Başkanı Mehmet Tunçak'ın Milletvekilliği için görevinden ayrılmasından sonra bu göreve Gemlik AKP İl Genel Meclis Üyesi Nurettin Avcı seçildi. Sayfa 2'de

Güne Bakış

Kadri GÜLER
kadri_guler@hotmail.com

ANAP'ın sonu

Siyasi partiler de insanlar gibi doğar büyür ve ölürler..

Anavatan Partisi'de bunlardan biri..

Eski Başbakanlardan Merhum Turgut Özal tarafından 12 Eylül 1980 askeri darbesinden sonra kurulan ve yapılan seçimlerde mecliste çoğunluğu sağlayarak iktidara gelen ANAP, şimdi ölüm döşeğinde..

Turgut Özal ile iki dönem yaşanan iktidar, Özal'ın Cumhurbaşkanlığına seçilmesi, Mesut Yılmaz'ın genel başkanlığa gelmesiyle başlayan gerileyiş, Erkan Mumcu ile bitişe doğru gidiyor. *Devamı sayfa 5'de*

Anavatan seçimlerden çekildi

22 Temmuz'da yapılacak olan milletvekili seçimleri yaklaşırken, dün sürpriz bir gelişme yaşandı. DYP ile DP çatısı altında birleşemeyen Anavatan Partisi, seçimlerden çekileceğini açıkladı. Anavatan Partisi'nin Demokrat Parti listelerinden de aday gösteremeyecek. Bazı ANAP'lılar, DP listesinden seçimlerde yer alması DP Genel Başkanı Mehmet Ağar'ın insiyatifine bırakıldığı belirtilirken, ANAP'lıların DP'yi desteklemesi istendi. Haberi sayfa 8'de

Onur Öymen, bugün Gemlik'te

22 Temmuz günü yapılacak olan Milletvekili seçimlerinde CHP Bursa 1. nci sıra Milletvekili adayı olan Emekli Diplomat Onur Öymen, bugün ilçemize gelerek, Dilek Aile Çay Bahçesi'nde partililerle buluşacak.

Buluşma

Gürhan ÇETİNKAYA

Onur Öymen....

CHP'de adaylar kesinleşti...
Milletvekili adaylarının seçim kampanyaları başladı..
Gemlik ilk konuğunu bugün ağırlıyor..
CHP Bursa Milletvekili Adayı Onur Öymen..
Onur Öymen ithal aday..
Ama..
Bana göre...
Onur Öymen Türkiye Milletvekili adayı..
Onun niteliği, bilgi birikimi ve devlet adamlığı kişiliği aday olduğu her seçim bölgesine önemli katkı yapar..
Onur Öymen, emekli büyükelçi.
Halen Cumhuriyet Halk Partisi İstanbul Milletvekili ve Dış İlişkilerden Sorumlu Genel Başkan Yardımcısı..
Onur Öymen klasik politikacılardan çok farklı..
Yaklaşım biçimi ve gerçekleştirdikleriy le bu farkı çok net olarak ortaya koyuyor.
Çabalarını Türkiye'nin dünyadaki yerinin daha sağlam temeller üzerine oturtulması üzerinde yoğunlaştırıyor.
Çagdaşlık, demokratlık, degişimcilik ve ulusal çıkarları doğru tanımlıyor,bu kavramları kullanarak ulusu kandıran karşı devrimcilerin çanlarına ot tıkıyor...
Türkiye'nin ulusal çıkarlarının, başka ülkelerin ulusal çıkarları adına reddedil diği, başka ulus devletlerin varlıkları ve menfaatleri adına Türkiye'nin ulus-devlet yapısının yadsındığı günümüzde Onur Öymen'in geliştirdiği ve ortaya attığı tezler özel anlamlar içeriyor..
Onur Öymen "geleceği yakalaması" için neler yapılması gerektiğine de kafa yoruyor..
Cumhuriyetin ilk yıllarında gerçekleştir diği büyük reformlarla yeniliklere açık ve dünyanın en ileri gelişmelerini benimsemeye hazır bir toplum olduğunu kanıtlayan Türk halkının, şimdi de çağının en ileri toplumları arasında yer almak istediğinden kuşku duyulmaması gerektiğine dikkati çekiyor ..
Devletin, değişen dünya koşullarında üstlenmesi gereken ekonomik, sosyal, külturel işlevlere ilişkin yeni düşünceleri dile getiriyor.
Demokrasi anlayışındaki evrimi, ülkele rin siyasal yapılarındaki değişimi irdeliyor. Avrupa Birliği nin kendini yenileme çabalarını ve Helsinki Zirvesi nden sonra Türkiye nin AB ye üyelik sürecini nasıl hızlandırabileceğini her fırsatta açıklıyor.
Türkiye nin çağın en ileri devletleri arasında yer alması için yapması gereken atılımları araştırıyor.
Cumhuriyetin ilk yıllarında köklü reformları başarıyla sonuçlandıran Türkiye nin, zengin birikimi ve deneyimi ile, 21. yüzyılda çağın en ileri ülkeleri arasında yer alabileceğini örneklerle kanıtlıyor.
Onur Öymen Türkiye için önemli bir şans..
Bursa için de öyle..
Türkiye'nin bu şansı çok iyi değerlendirmesi gerekiyor..

KİRALIK DAİRE
KÜÇÜK KUMLA
ÖZ GÜZELYALI SİTESİ NDE
KİRALIK DAİRE
Tel : 513 96 83 GEMLİK

Sonunda önlem alındı

Seyfettin ŞEKERSOZ

Gemlik'te bulunan eski evlerin onlerinde alınmayan onlemler vatandaşlara tehlike yaratırken, bazılarında ise önlem alınmaya başlandı.
Balıkpazarı 1 Nolu Cadde girişinde bulunan Tangün Ailesi'ne ait eski ve kullanılmayan evin cadde ve deniz tarafına belediye ekipleri tarafından beton bariyer konularak, araç park edilmesi ve geçmesi yasaklandı.
Duvarlarına tehlike yarattığı ve park etmenin yasak olduğu yazılan eski evin yanına uzun süre araçlar park ederek tehlikeye davetiye çıkarılıyordu.
Eski ve yıkılmaya yüz tutan evlerin belediye tarafından tehlike yaratmaması için yıkılmaları gerektiği savunulurken, beton bariyerle kapatılması geçici önlem olduğu belirtildi.

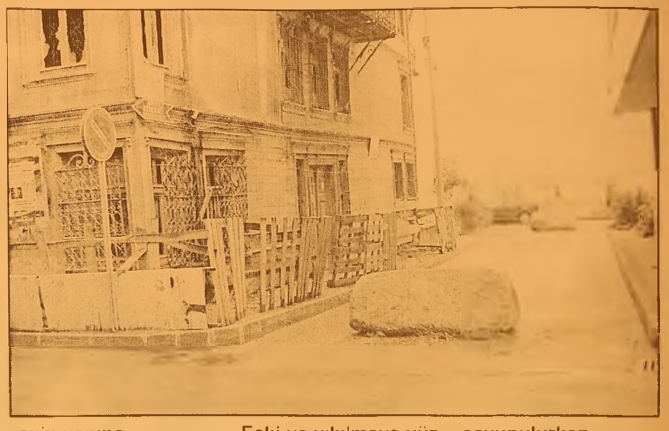

Nurettin Avcı, İl Genel Meclisi Başkanı oldu

Seyfettin ŞEKERSÖZ

İl Genel Meclisi'nin AKP'li Başkanı Mehmet Tunçak'ın Milletvekilliği için görevinden ayrılmasından sonra bu göreve Gemlik AKP İl Genel Meclis Üyesi Nurettin Avcı seçildi.
AKP Bursa İl Genel Meclisi grubunda üç aday arasında yapılan oylamada Nurettin Avcı, 25 oy alırken diger adaylar ise 18 ve 17 oy aldılar.
Çıkan sonuca grup kararının alındığı toplantıda tek aday kalan Nurettin Avcı İl Genel Meclisi'nin yeni başkanı oldu.
1994-1999 yılları arasında Gemlik Belediye Başkanlığı görevinde bulunan Nurettin Avcı, 2004 yerel seçimlerinde AKP'den İl Genel meclis Üyeliğine seçilmişti.
Nurettin Avcı geçtiğimiz yıl İl Genel Meclisi Daimi Encümen üyeligi görevinde de bulunmuştu.

Nurettin AVCI

Gemlik Belediye Meclisi'nin Haziran ayı ikinci toplantısı dün yapıldı

Encümene Tibel Otel'i tahliye etme yetkisi verildi

Dün toplanan Belediye Meclisi, İmar Komisyonu'ndan gelen raporları görüşerek karara bağladı. Belediye'nin yarı hissesine sahip Tibel Otel'i işleten Recep Yüzücügil'in tahliye edilmesi yeni işletici şartnamesi hazırlanması için Belediye Encümeni'ne yetki verilmesi kabul edildi. Tibel Otel'in dereye doğru büyütülmesi istemi ise reddedilirken, Festival Alanı'nın siyasi partiler tarafından kullanılması uygun bulunmadı.

Belediye Meclisi, dün İmar Komisyonu raporlarını görüşerek karara bağladı.

Seyfettin ŞEKERSÖZ

Gemlik Belediye Meclisi Haziran ayı toplantılarını tamamlarken, Belediye'nin ortak sahibi olduğu Tibel Otel İşletmecisi hakkında Belediye Encümeni'ne tahliye davası açma ve yeni ihale şartnamesi hazırlama yetkisi verildi.

Belediye Başkanı Mehmet Turgut başkanlığında toplanan Belediye Meclisi, Pazartesi günkü toplantıda komisyonlara havale edilerek, meclise gelen konuları görüşerek karara bağladı.

İmar Komisyonu Başkanı Cemal Aydın Aybey, TEDAŞ'ın ilçe içinde ihtiyaç duyduğu yerlere konacak trafolar için belirlenen yerler hakkında bilgiler verdi.

Trafo yerlerinin bazıları oy birliği ile, bazıları ise oy çokluğu ile kabul edildi.

Jandarma karşısında bulunan Akman Yapı Kooperatifi'nin kullanmakta olduğu yolun 18 uygulamasına alınarak, imar yolu olarak yapılması oy birliği ile kabul edilirken, Ticaret ve Sanayi Odası'nın Tibel Otel'in dere yanında yapmak istediği ek bina için kıyı kenar çizgisine tabi olduğundan komisyonun ret kararı oy birliği ile kabul edildi.

Festival alanının kimlere ve nasıl tahsis edileceğini konusunda Çevre Sağlık Komisyonu Başkanı Dr. Hasan İnce konunun Encümen'e yetki verilmesini uygun bulduklarını belirtti.

Mecliste tartışılan görüş sonucu Festival alanının siyasi partiler dışında Kaymakamlık talebi halinde tahsis edilmesi görüşü benimsendi.

İmar Komisyonu Başkanı Cemal Aydın Aybey, TEDAŞ'ın ilçe içinde ihtiyaç duyduğu yerlere konacak trafolar için belirlenen yerler hakkında bilgi verdi.

Yapılan oylamada Belediye Başkanı Mehmet Turgut ile 3 meclis üyesinin ret oyu vermesine karşılık oy çokluğu ile Encümen'e yetki verilmesi kararı verildi.

TİBEL İŞLETMECİSİNE TAHLİYE DAVASI

Öte yandan Ticaret ve Sanayi Odası ile Gemlik Belediyesi'nin yarı yarıya ortak oldukları Tibel Otel'in yeterince kullanılamadığı gerekçesiyle TSO Meclis Başkanlığınca Belediye Başkanlığı'na gönderilen yazı ile işletmecisi hakkında tahliye davası açılması ve yeni şartname hazırlanarak ihaleye çıkarılması istenmişti.

Recep Yüzücügil'in Otel'in yapılışından bu yana işletmeci liğini yaptığı Tibel Otel için Meclis tahliye davası açma ve yeni şartname hazırlamak için Encümen'e oy birliği ile yetki verdi.

Vicdanca

Vicdan Kayır TOPAKTAŞ

Parantezdeki mebus kadınlar

Satı Kadın, köyünden getirilip mebus yapılmış

Anadolu'nun çeyiz sandığından ne kadınlar gelmiş geçmiş... Oya gibi işlenmiş kadınlar... Dilleri, yüzleri, eğitimleri ve bilgileriyle...

Benim en çok ilgimi ise Satı Kadın ("Hatı Çırpan) çekti. Hani turban murban diye tartışılır ya... Sız asıl parantez içinde kalana bakın!..

Tarihin çekmecelerinde, sandukasının içinde o kadınlar. Anadolu kadını demek; gerektiğinde yaşmagını, çarşafını sıyırıp atan 'devrimci' kadındır.

Migreni tutanların tedavi (!) niyetine başlarına bagladıkları-hem de sıkı sıkıya- yemeninin düğümünü çozdukleri an; sancıdan kurtulan kadınlar yaşar yanı başlarımızda. Ruhbanlıgın tespih tanelerinden soküldüğü o donemdeki mebus kadınlar ile bugünün kadın adaylarına baktığımda dokulen tanelerin hala dizilmelerine hayret ediyorum!

Ozellikle 'Satı Kadın'ı sevdim. Okumuşluguna dair bir belge yok. Sadece mebus olması için köyünden, tarlasından kopartılıp getirilen 'Satı Kadın'ın bindallısını bilirim. O bindallısını inatla taşıma mucadelesini gorurum gizli kalmış parantezlerde.

Bugun kentlileşemeyen ve zengin bolgelerden oy toplayan Ulusalcı-milliyetçi CHP; bakın o donemde Ankara'dan kimi aday gostermiş!

Satı Kadın koyunden getirilip mebus yapılmış.

CHP'nın o donemdeki yoneticileri, Satı Kadın'a koylu kıyafetiyle Meclis'e gelmemesini soylerler-Bugunku CHP'nin genetiği-. Saçlarını açmalıdır.

Koylum 'Satı Kadın', geniş alnını ortaya çıkararak atkuyruğu yaptığı saçlarını, yemenisinden içinden fırlatır gibi açar. Kravatlı bir takım elbiseyle Meclis kursusundeki yerini alır. Ancak; O, koyunun ruhunu taşıyan gullu bindallısını normal yaşamında ustunden hiç eksik etmez.

Satı Kadın'ın bu giyim tarzını Atatürk'e şikâyet bile ederler. Oyle yazıyor kendisiyle gorüşen Nezihe Araz.

Atatürk'un kıyafet konusundaki yanıtı şaşırtıcıdır:

"O yapacağını bilir. Ne isterse oyle yapsın, hiçbir şeye zorlamayın."

Anadolu koylusu olarak yaşar Satı Kadın ve resmi torensiz bir koylu milletvekili olarak toprağa saklanır...

İşte Ulu onderimiz Mustafa Kemal Atatürk'un 'ortulu' bir kadın milletvekilinin kıyafetiyle ilgili çarpıcı tavrı.

21. yuzyıldayız... Kadın ozgurlüğu diye ortalıkta dolaşanlar, bugun 'Satı Kadın'ı bulsalar belki de yerden yere vururlar... Vay efendim Meclis'te boyle dışarıda boyle diye!

Satı Kadın'ın fotoğrafına bakıyorum... 72 yıl once tarlasından ve muhtarlık gorevinden kopartılıp bindallısı ve başında ortusuyle Ankara'nın tek kadın milletvekili olan 'Satı Kadın'ın yanına orta okul mezunu Bursa mebusu Şekibe İnsel'i de koymalıyız.

O donemde eğitim ve kultur seviyesi yuksek kadınlarımız var, Meclis'te. Londra'da yuksek eğitim almış, Paris Sorbonne Universitesi mezunu olan kadınların Arapca, Fransızca, Rusça, İngilizce ve Almanca konuştuklarına tanık oluyoruz.

Unutmayınız; Halide Edip Adıvar da milletvekili olduğunda çarşafını fırlatan kadınlarımızdan.

1935'teki Meclis'e bakmaya devam edelim.

Kadınlardan beşi okul mudurü, altısı belediye meclisi uyesi, ikisi çiftçi, ikisi oğretmen, biri muhtar, biri doktor, biri de emekli eğitimciydi. Gorulduğu gibi bu donemde seçilen kadınların yuzde 70'e yakını yuksek ogrenimli. Yani hemcinslerinin oldukça ustunde bir eğitim ve kultur seviyesine sahip Anadolulu kadınlar.

Şimdi bakın bakalım adaylarımızdan kaçı yabancı dil biliyor? Dunya kentlerini gezmişler mi? Siyasi deneyimleri ne kadar? Ne gibi hizmetlerde bulunmuşlar?

Çok geç çok! Parti başkanlarının 'çağdaş' olarak sundukları kadınlar ne kadar şanslı?

Hangi parti Ankara'dan ilk sırada bir kadını aday gösterdi? Satı Kadın var mı aralarında?

Bulunamadı mı? Oysa o kadar çoklar ki...

Allah için milletvekili adayı kadınlarımız çok şık...

Ancak; Sorulara verdikleri yanıtlar 'cılız' ya da 'ezber'. Oysa sorum çok basit. 'Topluma kadın olarak neler verdiniz? Aday olmadan önce hangi kültürel, sosyal, sanatsal etkinliklerde yer aldınız? Mebus olunca neler yapacaksınız?

'Genel Başkanımız..." diye başladıkları an karnım agrıyor!..Tarım ülkesiyiz ya, 'Bir Satı Kadın' yok muydu koylerden yetişmiş; hem de diplomalı.

Sorularım yanıtsız... Ben hala koylerde, kentlerin varoşlarında yetişen parantezin içinde kalan Satı Kadın'ları arıyorum.. 72 yıl sonra!

Cumhuriyet İlköğretim Okulu öğrencilerinden şiir ve tiyatro gecesi

Cumhuriyet İlköğretim Okulu öğrencileri duygu yüklü şiirler okudu

Sarı Çizmeli FM adlı oyunu 11 öğrenci sahneledi.

Berkay KARABULUT

Cumhuriyet İlköğretim Okulu öğrencilerinin düzenlediği "şiir dinletisi ve tiyatro gösterisi" büyük alkış aldı. Gemlik Belediyesi Kültür Merkezi'nde gerçekleştirilen geceye Kaymakam Mehmet Baygül, İlçe Milli Eğitim Müdürü Mehmet Ercümen, İlçe Milli Eğitim Şube Müdürü Ali Osman Cura, öğretmenler ve çok sayıda davetli grubu katıldı. Okul Müdürü Cemal Kurt, gecenin açılışında yaptığı konuşmada başarının iki formülü olduğuna dikkat çekerken sözlerini şöyle sürdürdü.

"Bu formüller çizilen yolda bir hedef belirlenmesi, belirlenen hedefte herkesin görevini tam yapmasıdır. Biz bunu başardık ve bu yıl ilçemize 2 birincilik getirdik."

Kurt'un konuşmasının ardından gece öğrencilerin şiir dinletileriyle başladı. Toplam 32 şiirin bulunduğu ve organizasyonu Türkçe öğretmenleri Belma Tosun ve Tahsin Top'un yaptığı gecenin ilk bölümünde izleyiciler lirik ve duygu yüklü şiirler ile keyifli anlar yaşadılar.

Gecenin ikinci bölümünde ise Şener Aksu tarafından yazılıp Okul öğretmeni Ruşen Akar tarafından yönetilen 3 perdelik 'Sarı Çizmeli FM' isimli oyun 11 öğrenci tarafından sahnelenirken, seyircilerden büyük alkış aldı.

BURSA KEBAP

HİZMETİNİZE AÇILDI

YILLARIN TECRÜBELİ SÜLEYMAN USTANIN ELİNDEN KEBAP YEDİNİZ Mİ?

TADINA DOYAMAYACAKSINIZ

Süleyman DERİN & Dursun ÇEVİK

Kumsal Sk. Körfez Apt. Altı
Emin Dalkıran Kordonu No:25
TEL: 0.224 512 29 67 - GEMLİK / BURSA

SP ilk seçim bürosunu hizmete açtı

Ercüment ESEN

Saadet Partisi Gemlik İlçe Teşkilatı 22 Temmuz 2007 tarihinde yapılacak olan genel seçimler öncesi ilk seçim karargahını Gemlik'te açtı. Ahmet Dural Meydanı'nda dün törenle partililerce karagah olarak kullanılacak seçim koordinasyon bürosunu faaliyete geçiren Saadet Partisi Gemlik İlçe Teşkilatı, seçim startını da verdi. Seçim Koordinasyon Bürosu açılışına Saadet Partisi Bursa Milletvekili adayları yanısı sıra, Saadet Partili il Yönetim Kurulu üyeleri de katıldı. Kurdele kesimi öncesi açılışa katılan Bursa Milletvekili adayları partili üyelere kısa konuşmalara yaparlarken, adayların ortak isteği ise destek ve oy oldu. SP Gemlik İlçe Teşkilatı Başkanı Recep Aygün ise açılış öncesi yaptığı konuşmada seçim bürosunun hayırlı olmasını dilerken, Gemliklilerden 22 Temmuz seçimlerinde destek istedi. Saadet Partisi Bursa Milletvekilleri nin de katılımıyla seçim bürosunun kurdelası kesilerek Seçim Koordinasyon Bürosu hizmete açıldı.

Milletvekilli adayı Hayrünisa Kökbıyık açılışta konuştu

Güne Bakış

Kadri GÜLER
kadri_guler@hotmail.com

ANAP'ın sonu

Anavatan Partisi'ne AKP'den transfer edilerek getirilen Erkan Mumcu, son günlerde yaşanan siyasi olaylarda liderliğini koruyamadı ve partisinin 22 Tem muz seçimlerine girme şansını yitirince partisinin de sonunu getirdi.

Mumcu, fizik olarak yakışıklı sayılacak bir Türk erkeği tipini sergiliyor.

Ağzı laf yapmasını da biliyor.

Dik duruşu ile daima kendini ön plana çıkarmasını bilen bir genç siyasetçi profili çizdi.

ANAP'ta başladığı siyasi yaşamına, AKP saflarında devam ederek sürdürdü. Milli Eğitim Bakanlığı, Kültür Bakanlıkları yaptı.

Doğru söylemek gerekirse, AKP ile pek yıldızları barışamadı. Bu nedenle teklif gelince yok olmakta olan ANAP'ın başına kurtarıcı olarak getirildi.

Cumhurbaşkanı seçtiremeyen AKP hükümetinin 22 Temmuz da erken milletvekili seçimi kararı almasından sonra, kitlelerin meydanlarda "Birleşin" iste ğine sıcak bakarak, DYP ile girdiği diyaloğ memnunluk yaratmışsa da, bunun sonu getirememesi ve de aday listelerini tamamlayamamaları sonlarını hazırladı.

Tabii burada, AKP'nin kuyruğuna takılarak Cumhurbaşkanı'nı halkın seçmesi konusunda verdiği destek unu tulmadı.

ANAP 22 Temmuz 2007 seçimlerine katılamayacak.

DYP'nin birleşme aşamasında ANAP'a attığı kazık unutulmazken, bir partinin seçimlere katılamaması demek, bitmesi demektir.

ANAP'ın bitişi 22 Temmuz'dan sonra hızlanacak.

Tabii bu bitiş, DP'nin de bitişi olabilir.

KAYIP

Gemlik Nüfus Müdürlüğünden aldığım nüfus cüzdanımı ve SSK kartımı kaybettim. Hükümsüzdür. Şuayip USLU

GEMPORT'lular Çanakkale gezisini unutamadı

Geçtiğimiz hafta Çanakkale Gezisi düzenleyen GEMPORT A.Ş. aradan bir hafta geçmesine karşın geziye katılanlar, gezdikleri yerlerin etkisinden çıkamadılar. GEMPORT A.Ş. tarafından çalışanlarına yönelik yürütülen üçüncü gezi olan Çanakkale Gezisi'ne yaklaşık 300 GEMPORT çalışanı katılmış, Çanakkale' nin tarihi yerlerinin yanı sıra, Çimenlik Kalesi, Nusret Mayın Gemisi, Kabatepe Müzesi, Anzak Köyü, Arıburnu, Kanlısırt, 57. Alay Şehitliği, Conkbayırı, Atatürk'ün Gözetleme yeri vurulduğu yer, Seddülbahir, Yahya Çavuş Şehitliği, Mehmetçik Abidesi, Şahindere Şehitliği, Şehit Onbaşı Kilit Bayır Kalesi gezilmiş, Çanakkale Savaşları'nın gerçekleştiği alanlar, tüneller ve siperler ziyaret edilmişti. Aradan bir hafta geçmesine karşın geziye katılanlar 1918 yılında gerçekleşen Dünya'nın en büyük donanmasının durdurulduğu alanlardaki Türk askerinin kahramanlık destanı yazdığı yerleri unutamadıklarını söyleyerek, şirket yetkililerine teşekkür ettiler.

Adaylar ne kadar harcayacak?

22 Temmuz'da yapılacak olan milletvekili seçimlerinde adayların yapacakları harcamaların ortalama 150 bin YTL ile 500 bin YTL arasında değişiyor

Siyasi partilerin 22 Temmuz'da yapılacak olan milletvekili genel seçimlerine ilişkin olarak aday listelerini Yüksek Seçim Kurulu'na teslim etmelerinin ardından listede yer alan vekiller şimdiden ne kadar para harcayacaklarını hesaplamaya başladı. Adaylar, seçimlerde yapacakları harcamaların ortalama 150 bin YTL ile 500 bin YTL arasında değişeceğini belirledi.

HANGİ SEKTÖRLER ZENGİN OLACAK?

Milletvekili seçimlerinde bazı adaylar kazanırken bazı adaylar kaybedecek. Ancak, bazı sektörler milyon dolarlara varan karlar elde etme imkanı bulacak. Milletvekili adayları özellikle reklamcılar, davul-zurnacılar, matbaacılar, oteller, kamu oyu araştırması yapan şirketler, lokantalar, çiçekçiler, balonculer, ses tesisatçıları, araba kiralama şirketleri, akaryakıt bayileri, otobüs firmaları, seyyar satıcıları, kumaş imalatçıları, naylon baskıcılar, çiçekçiler, bayrakçılar, rozetçilerle fotoğrafçıların yüzünü güldürecek.

Siyasete atılmaya karar veren milletvekili adayları ilk harcamalarını adaylık başvurusu sırasında yaptı. Siyasi partiler, aday adaylarından 500 YTL ile 6 bin YTL arasında değişen ücretler talep etti. Aday olmayı başaranlar için büyük maraton yeni başlıyor. Milletvekili adayının, listeler kesinleştikten sonra el ilanı, poster, bayrak diktirme, genel başkanla fotoğraf çektirme, yaka rozeti gerekiyor. Adayın büyük ya da küçük ilden olması halinde afiş masrafı en düşük 5000 YTL, en yüksek 20 bin YTL'yi buluyor. Adaya özel beste ve sözü ile 3 günde hazırlanan seçim şarkıları 2-5 bin YTL, profesyonel çekim ekipleri nin adayın seçim bölgesine giderek hazırladıkları özel tanıtım filmlerinin fiyatları 10-30 bin YTL tutuyor. Kaset CD çoğaltımları, seçmene göre değişmekle beraber ortalama 2-5 bin YTL arasında değişiyor. Adaya özel İnternette web sayfası 500 lira ila 3 bin YTL tutarken, bir bilboard 35-40 lira, ışık geçiren baskı tekniği kullanıldığında 100-150 lira, yerel televizyon reklamları 5 bin YTL, branda, folyo ve kağıt üzerine yapılan baskılardan ışıklı bilboardların metrekaresi 25 dolar, kağıt baskıların ise metrekaresi 15 dolar. Bu çapta bir tanıtım için adayın 10-30 bin YTL, el ilanları, afişler, bayrak, çakmak, kalem ve diğer baskılı tanıtım malzemeleri ise 1,5- 2 bin YTL civarında.

SİYASET OKULU GİDERİ DE VAR

Siyaset okuluna gidere k siyasetin inceliklerini öğrenmek 1 ila 1.5 aylık programda 450 YTL'ye maloluyor. Adayın kılık kıyafet konusuna da özen göstermesi ve bu alanda da harcama yapması gerekiyor. Adayların açık hava mitingleri, yemekler, konferanslar için ayrı ayrı takım elbise almaları gerekecek. Milletvekili adayının aynı zamanda seçim bürosu kiralamak, danışmanlar tutmak, eki bin konaklama, yeme-içme masraflarını üstlenmesi de gerekiyor. Adaylar, medyada yer bulmak için reklamlar vermek zorunda da kalacaklar. Milletvekili adaylarının otobüs ya da minübüs kiralayıp seçim bölgesini gezmesi zorunlu bir durum. Bunun için araç kiralayacak olan vekiller ortalama bin ile 10 bin YTL harcamak zorunda. Adayların seçim kampanyası boyunca kullanacakları ses donanımlı seçim otobüsleri ise 15 bin YTL'ye mal oluyor. Araç giydirme reklamların metre karesi ise 35 dolar. Bir seçim otobüsü nün giydirilmesi yaklaşık 3 bin YTL yi buluyor.

ÇAY PARASI BİLE SERVET DEĞERİNDE

Çaylar, kahveler, binlerce seçmene verilen davetler, salon kiraları, yemek paraları hepsi adayın faturasına ekleniyor. Adayın küçük bir yerde toplantı düzenlemesi halinde maliyet düşerken, büyükşehirdeki bir salon ya da kahvede toplantı düzenlenmesi halinde maliyet artıyor. Seçim bölgesine göre tutulacak seçim bürosu için 3-7 bin YTL ödemek zorunda kalacak. Seçim bölgesindeki hatırlı kişilerin düğünlerine gitmek, gelin ya da damada mücevher takmak, yardıma muhtaç kişi ve kurumlara basın önünde bağışlarda bulunmak, cami ve okullara bağışta bulunmak, telefonla konuşmak da ayrı masraf gerektiriyor. Kampanya süresince çalışacak gönüllülere bin-5 bin YTL, yemek, kokteyl, tören, promosyon, tanıtım vb. tanıtım toplantıları için 2-10 bin YTL vermek gerekiyor. Açıkhava, kahve toplantısı ve ikramlar ve hesapta olmayan giderler için 3-5 bin YTL. Diğer giderler (çay, kahve, yemek, içecek 1,5-5 bin YTL'yi buluyor

1.100 YTL (K.D.V.) DAHİL
ÜSTELİK TÜM KREDİ
KARTLARINA PEŞİN FİYATINA
12 AY TAKSİT

ÖZELLİKLER
ASUS M2V-TVM ANAKART
AMD 64 BİT 3000 CPU
512 DDRR 667 MHZ RAM KİNSTON
ASUS Ex. AX 1050/TD/256/512 MB
350 WATT ÇİFT FANLI KASA
160 GB SATA 8 MB CACH HDD
LG 18 X DVD RW
MULTİMEDİA KLAVYE
OPTİCAL MAUSE
500 WATT HOPARLÖR
ASUS 8 MS LCD MONİTÖR
LİNUX İŞLETİM SİSTEMİ

BUNLARIN HEPSİ
KARNE HEDİYESİ

NOWOX BİLGİSAYAR
Gazhane Cad. No:14 Gemlik / BURSA
Tel: 0.224 512 25 63 - www.gemliknowox.com

Uzun oy pusulalarına çözüm aranıyor

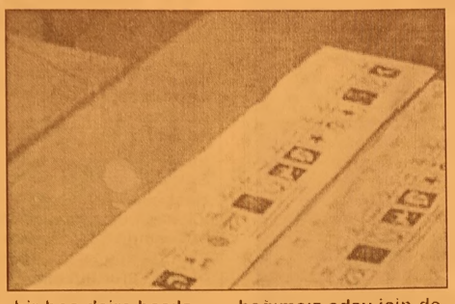

Yüksek Seçim Kurulu (YSK), bağımsız adayların isimlerinin oy pusulasında yer alması nedeniyle uzun oy pusulasının yaratacağı soruna çözüm arıyor.

YSK'ya milletvekili aday listesi veren 15 siyasi partinin seçime girip girmeyeceği kesinleştikten sonra daha önce yapılan kura çekimine göre partiler birleşik oy pusulasına yerleştirilecek. Kurul, yalnızca siyasi partilerin yer alacağı gümrük kapılarında kullanılacak oy pusulalarının, 60 x 10.5 santimetre boyutlarında bastırılmasına karar verdi.

Milletvekili Seçimi Kanunu'nun 26. maddesine göre, çekilen kura sırasına göre, en başta ve ortada partinin özel işaretinin altında kısaltılmış adı, altında tam yazı halinde adı, onun altında koyu renkli harflerle parti genel başkanının adı ve soyadı yer alacak, belirli bir aralık veya çizgiden sonra çapı iki santimetre olan bir boş daire basılacak ve bütün bunların altı çizilecek.

Siyasi parti sütunları arasında yarım santimetre ve iki çizgi ile belirlenmiş aralık bırakılacak.

Yasadaki tüm bu kriterlere göre, her siyasi parti için pusulada 4 santimetre ayrılması gerekecek. 15 siyasi partinin seçime gireceği dikkate alındığında birleşik oy pusulasının uzunluğu bağımsızlar hariç yaklaşık 60 santimetre olacak. Kanunun aynı maddesi, bağımsız adayların da aynı hükümler çerçevesinde pusulaya yerleştirilmesini öngörüyor. Buna göre, her bağımsız aday için de oy pusulasında 4 santimetre ayrılması öngörülüyor.

YSK, seçime girecek siyasi partiler ve bağımsız adaylar kesinleştikten sonra 19 Haziranda birleşik oy pusulasının basımına başlayacak.

Bağımsız adayların bulunduğu illerde adaylıkların kesinleştiği 19 Haziran'dan sonra aday sayısı birden fazla ise kura çekimi yapılacak. Belirlenecek sıraya göre bağımsız adaylar, siyasi partilerden sonra gelmek üzere sıralanacaklar. Bağımsız adayların kesinleşmesinin ardından her il ve büyük illerdeki bölgeler için bile farklı oy pusulası hazırlanması gerekecek.

Uzun oy pusulasının yaratacağı soruna çözüm arayan YSK'nın düşündüğü formüller arasında, dikdörtgen şeklindeki birleşik oy pusulasının alta doğru genişletilmesi bulunuyor. Siyasi partilerin ardından belli bir uzunluğa kadar bağımsız adayların isimlerinin sıralanması planlanıyor. Belli uzunluktan sonra ise genişletilen oy pusulalarının altına kalan bağımsız adayların isimlerinin sıralanması düşünülüyor. Başka bir çözüm olarak da oy pusulasının üst kısmına siyasi partiler sıralandıktan sonra geniş letilerek alt kısımda bağımsız adayların isimlerine yer verilmesi planlanıyor.

YSK, bu konudaki kararını önümüzdeki günlerde verecek. Oy pusulasının hacmine göre uygun zarflar hazırlanacak.

YSK; 'Erbakan ve DEP'liler aday olamaz'

Yüksek Seçim Kurulu (YSK) Başkanı Muammer Aydın, eski Başbakanlardan Necmettin Erbakan ile 3 eski DEP milletvekilinin 22 Temmuz genel seçimi için yaptıkları adaylık başvurularının kabul edilmediğini açıkladı.

Aydın, Anavatan Partisi'nin seçimden çekilmesi durumunda bu partinin listelerinde yer alanların Demokrat Parti listelerinden aday gösterilemeyeceğini de söyledi.

Erbakan ve 3 eski DEP'li Aday Olamıyor

Muammer Aydın, Yüksek Seçim Kurulu'nun aday listelerini incelemeyi sürdürdüğünü belirtti.

YSK Başkanı Aydın, eski DEP milletvekilleri Hatip Dicle, Orhan Doğan ve Selim Sadak ile eski Başbakanlardan Necmettin Erbakan'ın adaylığının kabul edilmediğini bildirdi.

Aydın, *"Biz sabıkaya bakıyoruz. Elimizdeki adli sicilden gelen kişilerin sabıka kaydına bakıyoruz. Kaydı varsa bu engel. O yasada belli. Biz buna göre o kişilerin aday olup olmayacağına karar veriyoruz."* diye konuştu.

Muammer Aydın davası süren kişilerin ise halen sanık konumunda olduğuna dikkat çekerek, bu adayların başvurusunun aynı kapsamda değerlendirilemeyeceğini ifade etti.

Sağda Birlikte Planlar Karıştı

Aydın, Anavatan Partisinin seçimden çekilmesi durumunda bu partinin listelerinde yer alanların, Demokrat Parti listelerinden aday gösterilemeyeceğini açıkladı.

GÜLLÜ YAPI

HER TÜRLÜ
BOYA ve HIRDAVAT MALZEMELERİ

Hasan GÜLLÜ

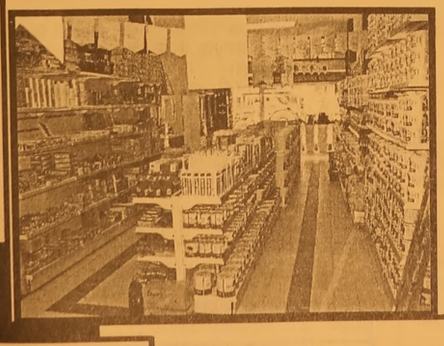

* Filli Boya
* Jotun - Deniz Boyaları
* İzolasyon
* Hırdavat
* Nalbur
* Sıhhi Tesisat
* Aksesuar
* Bilimum İnşaat Malzemeleri

EV ve İŞYERLERİNE
BOYACI TEMİN EDİLİR.

Hamidiye Mh. Gazhane Cad. No: 41 /A Gemlik / BURSA
Tel: (0.224) 513 32 32 - Fax: (0.224) 513 35 75

Anavatan seçimlerden çekildi

Anavatan Partisi TBMM Grup Başkanvekili Süleyman Sarıbaş, Anavattan Partisi'nin seçimlerden çekileceğini açıkladı. Anavatan Partisi DP listelerinden de aday göstermeyecek. Anavatan Partisi TBMM Grup Başkanvekili Süleyman Sarıbaş, Anavatan Partisi'nin seçimlerden çekileceğini açıkladı. Anavatan Partisi, DP listelerinden de aday göstermeyecek. Sarıbaş, 22 Temmuz' da yapılacak milletve kili seçiminden çeki leceklerine dair dilek çeyi YSK'ya verdi. Sarıbaş, Anavatan teşkilatlarından bazı isimlerin aday listelerinde yer bulmasını tamamen Mehmet Ağar'ın insiyatifine bıraktıklarını ve Anavanlıları DP'ye oy vermelerini istediklerini söyledi.

CHP Genel Başkan Yardımcısı ve Bursa milletvekili adayı Onur Öymen, Bursa il binasında basın toplantısı düzenledi

Oymen; "Türk halkının AKP'ye bir daha oy vermesi akla aykırıdır"

CHP Genel Başkan Yardımcısı ve Bursa milletvekili adayı Onur Öymen, Türk halkının AK Parti'ye yeniden oy vermesinin akla aykırı olduğunu idda etti. Öymen, *"AKP gidicidir. Bunu daha önce de söyledik ve tavsiye ediyoruz, hiç kimse batan gemiye bilet almasın."* dedi. Bursa İl binasında basın toplantısı düzenleyen Öymen, Bursa'dan aday olmasının gerekçelerini anlattı. Öymen, Bursa'nın çok önemli bir sanayi, tarım ve turizm kenti olduğunu belirterek, Türkiye'nin kalkınması için bu alanlarda Bursa'nın da kalkınması gerektiğini kaydetti. Öymen, parti olarak Bursa'ya çok önem verdiklerini, Bursa'nın tüm sorunlarını çözmeye kararlı olduklarını, ancak her şeyden önce ulaşım sorununun çözülmesi gerektiğinin altını çizdi.

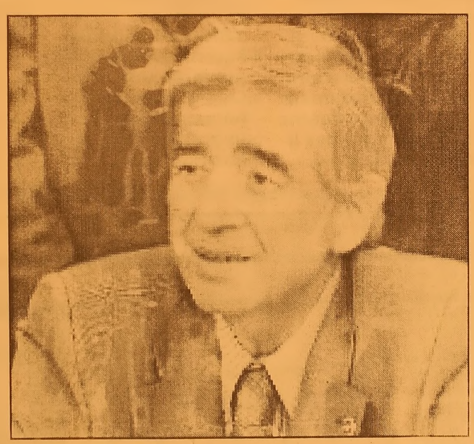

Erdoğan'ın seçim startı 15 Haziran'da Siirt'ten

Başbakan Recep Tayyip Erdogan'ın miting programı belli oldu. Erdogan, startı 15 Haziran'da milletvekili seçildiği Siirt'ten verecek. Başbakan Erdogan, 22 Temmuz seçimleri öncesinde 53 ilde miting yapacak. Seçim kararının alınmasının ardından 'Başbakan' sıfatıyla birçok ilde halka hitap eden Başbakan Erdogan, şimdi de partisinin seçim mitinglerine katılmaya hazırlanıyor. Erdogan, 28 Mart seçimlerinde olduğu gibi seçim gezilerine Siirt'ten start verecek. Tüm siyasi liderlerin seçim bölgelerini de miting listesine dahil eden Erdoğan, finali seçimlerden bir gün önce Osmaniye ve Hatay'dan yapacak. AKP Seçim Koordinasyon Merkezi (SKM) tarafından hazırlanan programa göre Başbakan Erdogan, 53 ilde miting yapacak. Başbakan Erdoğan'ın gitmediği illerde ise Dışişleri Bakanı ve Başbakan Yardımcısı Abdullah Gül'ün miting yapması bekleniyor. Erdoğan, 15 Haziran Siirt'te, 16 Haziran Bingöl ve Muş'ta, 17 Haziran Şanlıurfa'da, 19 Haziran Ağrı ve Iğdır'da, 22 Haziran Batman ve Erzincan, 23 Haziran Elazığ ve Malatya'da, 24 Haziran Adıyaman ve Diyarbakır'da, 26 Haziran Gaziantep ve Kahramanmaraş'ta, 28 Haziran Tokat ve Çorum'da, 29 Haziran Kastamonu ve Samsun'da, 30 Haziran Kayseri ve Ankara'da, 1 Temmuz Trabzon ve Rize'de, 2 Temmuz Giresun'da, 3 Temmuz Karabük ve Zonguldak'ta, 5 Temmuz Bolu ve Düzce'de, 6 Temmuz Kütahya ve Aydın'da, 7 Temmuz Afyon ve Eskişehir'de, 8 Temmuz Antalya ve İzmir'de, 10 Temmuz Uşak ve Denizli'de, 12 Temmuz Muğla ve Manisa'da, 13 Temmuz Çanakkale ve Balıkesir'de, 14 Temmuz Sakarya ve Bursa'da. 15 Temmuz Kocaeli ve İstanbul'da, 16 Temmuz Edirne ve Tekirdag'da, 18 Temmuz Isparta ve Konya'da, 19 Temmuz Nigde ve Aksaray'da. 20 Temmuz Mersin ve Adana'da, 21 Temmuz'da Osmaniye ve Hatay'da miting yapacak. Erdogan, 53 ilde halka hitap ederek AKP için oy isteyecek.

Sinan Aygün adaylıktan çekildi

Demokrat Parti'den Ankara 1. Bölge 1. sıradan milletvekili adayı olan Sinan Aygün adaylıktan çekildi.
Ankara Ticaret Odası Yönetim Kurulu Başkanı Sinan Aygün yazılı açıklamasında, birkaç gündür ailesi, arkadaşları ve Ankara Ticaret Odası yöneticileriyle sürekli istişare için de olduğunu belirterek, *"Onların ve benim ortak kararımız şudur ki; siyasete girme gerekçelerim sakatlanmıştır. Ülkeme ve miletime, bu ortamda yararlı olamayacağım düşüncesi ağır basmıştır. Kendime, ülkeme, milletime olan saygım, beni ülke ve milletime en çok katkı verecegim bir yerde hizmet etmeye zorlamaktadır"* dedi. Kimseye kızgın ve kırgın olmadığını belirten Aygün, "Adaylıgımı geri çekmekle, listede bir rahatlama saglamaya katkı vermeyi de umuyorum" dedi.

Hürparti, CHP'ye katılıyor

Hürparti Genel Başkanı Yaşar Okuyan, CHP'ye iltihak kararı alacaklarını söyledi. Okuyan, CHP Genel Başkanı Deniz Baykal'ı CHP Genel Merkezi'nde ziyaret etti. Ziyaret sonrası Baykal ve Okuyan açıklamalarda bulundu. CHP lideri Baykal, Yaşar Okuyan'la 2 yıldır Türkiye'nin sorunları üzerinde görüştüklerini belirterek, "Bu çalışmalarımız iki yılı bulan bir geçmişe sahip. Bu ilişkinin temelinde Türkiye'nin maruz kaldığı tehlike ve tehdit, bu tehdit karşısında ne yapılması gerektiği konusu öncelikli konu olarak ortaya çıkmıştır" dedi. Baykal, Okuyan'ın CHP ve DSP arasındaki ilişkilerin geliştirilmesine çok büyük destek sağladığına dikkat çekti. Baykal şöyle dedi: "Ne kadar mutluyuz ki bugün ortaya çıkan tablo CHP etrafında şekillenen bütünleşme bu gayretlerin bu emeklerin sonucunda ortaya çıkmıştır. Buna Sayın Yaşar Okuyan'ın çok büyük katkı sunduğunu dikkatinize çekmek istiyorum. Hiçbir talebin içine girmeden, hiçbir bekleyiş içinde olmadan sadece Türkiye için doğru olduğuna inandığı bir projeyi yaşama geçirmek için sürekli destek vermiştir, katkı yapmıştır. Kendisine teşekkür ediyorum."

Genç Parti listedeki eksikleri tamamladı

Seçimlere katılan siyasi partilerin milletvekili aday listelerindeki eksikleri tamamlamalarının son gününde YSK'ya gelen ilk parti Genç Parti oldu. YSK'nın eksiklerin tamamlanması için belirlediği sure dun saat 17.00'de sona erdi. Geçici aday listeleri Resmi Gazete'de yayımlayacak. Parti genel merkezlerinde eksikler için yogun çalışma sürerken, GP, YSK'ya belgelerini ulaştırdı. Konuyla ilgili açıklama yapan GP Genel Başkan Yardımcısı Emin Şirin, "Genç Parti'nin düzenli, dikkatli ve süratli çalışması YSK yetkililerince de takdir edildi ve YSK Genç Parti'nin en düzenli çalışan Parti olduğunu bildirerek, Genç Parti yöneticilerine tebriklerini iletti" dedi

Gemlik Körfez — ABONE OLUN OKUYUN OKUTUN

Otomotiv pazarında gerileme sürüyor

Otomotiv pazarında geçen yılın son aylarında gözlenen durgunluk ocak-mayıs döneminde de devam etti. Otomotiv toplam pazarı yüzde 31.8 oranında gerilerken, otomobil pazarı ise yüzde 34.8 oranında azaldı. Mayısta pazarın gerileme hızının arttığı gözlendi. Mayıs ayında toplam pazar yüzde 39, otomotiv pazarı ise yüzde 40.1 oranında geriledi. Otomotiv Sanayi Derneği (OSD) tarafından açıklanan otomotiv sektörü verilerine göre, toplam taşıt üretimi, geçen yılın ocak-mayıs dönemine göre yüzde 8.6'lık artışla 438 bin adet oldu. Otomobil üretimi ise yüzde 15.2 artarak 255 bine yükseldi. Bu yılın ilk beş ayında üretim minibüste yüzde 26, otobüste yüzde 9, kamyonette yüzde 2 artarken, küçük kamyonda yüzde 33, midibüste yüzde 26, büyük kamyonda ise yüzde 14 oranında azaldığı görüldü.

OTOMOBİL İHRACATI YÜZDE 36 ARTTI

Yılın ilk beş ayında toplam otomotiv ihracat geçen yılın aynı dönemine göre yüzde 36'lık artışla 7.5 milyar dolar oldu. Türkiye ihracatında birinci sırada olan otomotiv sanayinin toplam ihracattaki payı yüzde 20 oldu. Bu yılın aynı dönemlerinde toplam taşıt aracı ihracatı yüzde 22.1 artarak 334 bin adet olarak gerçekleşti. Pazardaki toplam taşıt aracı satışları bu yılın aynı döneminde 200 bin adet oldu. Satışlar 2006 yılının ocak-mayıs ayına gore yüzde 31.8 azaldı

Gümrüklerde 'Mobil imza' uyarısı

Devlet Bakanı Kürşad Tüzmen, gümrüklerde 'mobil imza' uygulamasıyla gümrük işlemlerinin Türkiye'de cep telefonu ile yapılabilir hale geldiğini belirterek, "Bu bir devrimdir" dedi. Tüzmen, mobil imza uygulamasıyla gümrük işlemlerinde yüzde 18, parasal olarak ise 50 milyar YTL'lik tasarrufun getirilmiş olacağını söyledi.Tüzmen, cep telefonu ile gümrük işlemlerinin yapılması amacıyla, Gümrük Müsteşarlığı ile Turkcell arasında imzalanan "Mobil İmza Projesi" töreninde yaptığı konuşmada, kendisinin Dış Ticaret Müsteşar Yardımcısı iken 'sayısal vatandaşların, dijital vatandaşların elektronik hükumeti oylayacagını' söylediğini hatırlattı ve o zaman için bu cumlenin çok iddialı olduğunu kaydetti. Gelinen noktada, e-ticaretin bir çok kurumda rahatlıkla uygulanır hale gel digini ifade eden Tüzmen, e-gümrüge geçildigini ve Türkiye'de 117 gümrük idaresinin elektronik ortamda çalıştıgını ve dış ticaret işlemlerinin yüzde 100'ünün elektronik ortamda yapılabildigini söyledi.

ÇİZİYORUM

Barış Güler'in kaleminden

7 YAŞ

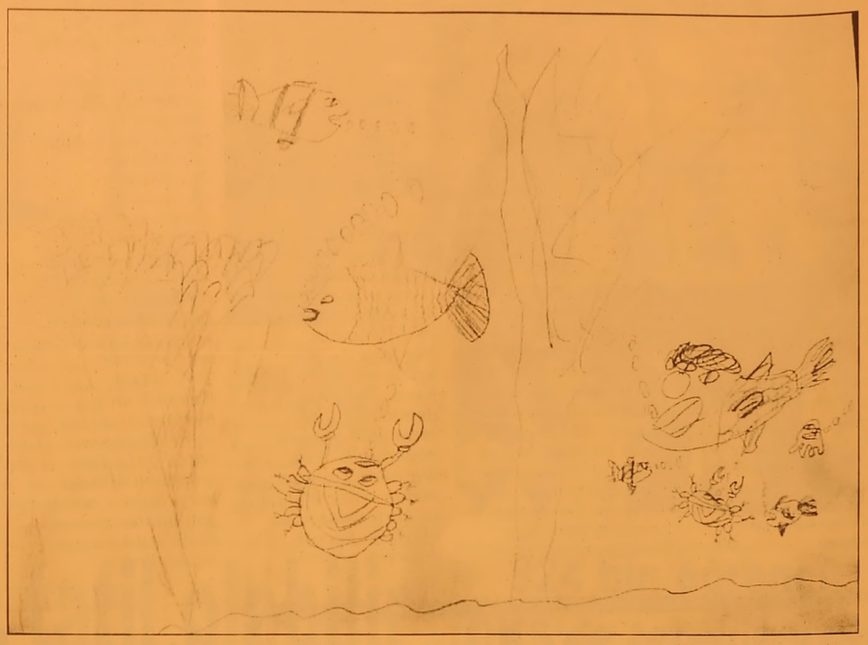

ELEMAN ARANIYOR

Matbaamızda yetiştirilmek üzere
ÇIRAK ARANIYOR

KÖRFEZ OFSET

İstiklal Caddesi Bora Sokak No : 3/B
(Akbank aralığı Stüdyo Prestij yanı
Tel : (0.224) 513 96 83 GEMLİK

ELEMAN ARANIYOR

Firmamızda çalıştırılmak üzere
Askerliğini yapmış
BAY ŞOFÖR ve BAYAN
TEZGAHTAR ARANIYOR

Adres: Gazhane Caddesi No: 11
YATAŞ BAYİİ
Tel: 514 78 77

ABONE OLDUNUZ MU?
Gemlik Körfez
ABONE OLUN
OKUYUN OKUTUN

eleman aranıyor

Akaryakıt
İstasyonunda çalışacak
bay - bayan aranıyor

Tel : 514 07 66

Yalova Yolu Deniz Zeytincilik yanı

KURBANLIK ve ADAKLIK

Kendi Özel besimiz Kurbanlıklarımızı
Gemlik Belediye Mezbahasındaki
Tesisimizden temin edebilirsiniz.

TESİSİMİZDE ÜCRETSİZ KESİM HİZMETİMİZ VARDIR

İsteyen müşterilerimizin
Kurbanları uzman kasaplarımızla
istenilen yerde kesilir.

BERKAY ET

Tel : 513 11 48 Cep Tel : 0.532 779 91 94

Genelkurmay'dan terör açıklaması

"TSK terörle mücadelede sarsılmaz bir kararlılığa sahiptir."

Genelkurmay Başkanlığı, son günlerde artan terör olaylarına ilişkin bir açıklama yaptı. Açıklamada, "Türkiye Cumhuriyeti, ulusal ve üniter yapısının, çağ dışı bir yapı oldugunu düşünen bir yaklaşım ile karşı karşıyadır. Ulusumuzun bu tehlikeli yaklaşımı fark etmek zorunluluğu vardır ve olmalıdır." ifadesine yer verildi. Türk Silahlı Kuvvetleri'nin, terorle mucadele konusunda sarsılmaz bir kararlılıga sahip oldugu ve bu saldırılara gereken cevabın verilecegi vurgulanan açıklamada, "Türk Silahlı Kuvvetlerinin beklentisi; bu tür terör olaylarına karşı, yuce Turk milletinin kitlesel karşı koyma refleksini göstermesidir." denildi.

Genelkurmay Başkanlığı'nın açıklaması şöyle;

"Sayın Genelkurmay Başkanı Org. Yaşar BÜYÜKANIT, 12 Nisan 2007 tarihinde yapmış olduğu basın toplantısında, terörün Mayıs 2007 tarihinden itibaren tırmana cağını, kamuoyuna açık bir şekilde açıklamıştır. Son günler de ortaya çıkan terör olayları, bu açıklamaların gerçekçi olduğunu göstermiştir. Bu terör eylemleri, aynı zamanda bölücü ve ırkçı terör örgütünün gerçek niyetlerini de çok açık bir şekilde orta ya koymuştur.

Her fırsatta, yurt içinde ve yurt dışında barış, özgürlük ve demokrasi gibi insanlığın yüksek değerlerini, terör örgütüne paravan olarak kullanan kişi ve kuruluşların, bu olayların gerçek yüzlerini görme zamanı artık gelmiştir.

Ortaya çıkan ve giderek artan terör eylemlerinin, bu tür düşüncelerin ve bunları dolaylı ve doğrudan destekleyenlerin çarpık düşüncelerini çok açık bir göstergesi olduğu şüphesizdir.

Türk Silahlı Kuvvetleri, terörle mücadele konusunda sarsılmaz bir kararlılıga sahiptir ve bu tür saldırılara gereken cevabı vereceği tartışılmaz bir gerçektir.

Türk Silahlı Kuvvetlerinin beklentisi; bu tür terör olaylarına karşı, yüce Türk milletinin kitlesel karşı koyma reflek sini göstermesidir. Kamuoyuna saygı ile duyurulur."

Eşini öldürdüğü iddia edilen polis memuruna ağırlaştırılmış müebbet hapis talebi

Bursa'da tartıştığı 17 yıllık eşine beylik tabancasıyla 4 el ateş ederek öldürdüğü iddia edilen polis memuru için ağırlaştırılmış müebbet hapis cezası talep edildi. Ertuğrulgazi Mahallesi'nde 17 yıllık eşi İlknur Gelen'i (38) beylik tabancasıyla 4 el ateş ederek öldürdüğü iddia edilen Hasan G.'nin (45) yargılanmasına başlandı. Bursa 4. Ağır Ceza Mahkemesi'nde "eşini öldürmek" suçundan ağırlaştırılmış müebbet hapis cezası talebiyle yargılanan Hasan G. ilk kez hakim karşısına çıktı.

Yıldırım İlçe Emniyet Müdürlüğü Ertuğrulgazi Polis Merkezi'nde görev yapan polis memuru, eşinin psi kolojik tedavi gördüğünü belirterek, *"Olay günü eşimle tartışmaya başladık. Beylik silahımı alarak intihar etmeye kalkıştı. Ben de elinden silahı almak istediğim sırada patladı. 112 ve 155 Polis İmdat telefonlarını ben arayıp yardım istedim. Pişmanım"* dedi. Duruşma eksik evrakların tamamlanması ve şahitlerin dinlenmesi için ileri bir tarihe ertelendi.

BAY MUSTAFA ÖZALP EMLAK'TAN

Her Çeşit Emlak Alım, Satım ve Kiralama Hizmetleri

Daire, Zeytinlik, Villa, Dükkan, Arsa, Arazi

TAPU TAKİP İŞLERİ YAPILIR

ACİL SATILIK ve KİRALIKLARINIZ İÇİN BİZİ ARAYINIZ

120 m2 3 + 1 SATILIK LÜX DAİRE

Kayhan Mahallesi'nde denizi gören 3 oda 65 m² SATILIK DAİRE

Manastır Dilek Sitesi'nde SATILIK LÜX DAİRE Denizi gören, 3+1, 140 m²

Balıkpazarı'nda 115 m2 2+1 Satılık Daire

3 Ayrı Daireli Müstakil Ev (Bahçe İçinde)Yeni Devlet Hastanesi Altı

Eski Pazar Cad. 100 m2 Dükkan, Serçe Sokak 54 m2 2 dükkan

Bağ-Kur Sanayi Sitesinde 185 m2 çekme katlı, içindeki yeni atarı makineleriyle satılık dukkan. Önünde 115 m2 Bahçeli

K.Kumla'da Ayazma Mevkii 6 Dönüm Zeytinlik

Trafik, Kasko Dask, Acıbadem Sağlık ve Her Türlü Sigorta İşlemleri ve Doğalgaz Poliçesi Yapılır.

ŞEKER SİGORTA

Macide ÖZALP

Tel : 513 24 74 Fax: 514 10 21

Geçen hafta 40 ölümlü kaza meydana geldi

Emniyet Genel Müdürlüğü'nden yapılan haftalık raporda, geçen hafta 40 ölümlü trafik kazasının meydana geldği açıklandı. Bu kazalarda 49 kişi hayatını yitirdi, 75 kişi yaralandı. Polis sorumluluk bölgesinde meydana gelen 305 asayiş olayında 42 kişi öldü, 43 kişi yaralandı.

Emniyet Genel Müdürlüğü'nden verilen bilgiye göre, geçen hafta 40 ölümlü trafik kazası meydana geldi. Bu kazalarda 49 kişi hayatını yitirdi, 75 kişi yaralandı. Polis sorumluluk bölgesinde meydana gelen 305 asayiş olayında 42 kişi öldü, 43 kişi yaralandı. Olaylarla ilgili 263 kişi gözaltına alındı. Mali suçlara karşı polisin gerçekleştirdiği operasyonlarda 824 kişi yakalandı. Bu kişilerle birlikte sahte olduğu belirtilen 18 adet pasaport, 7 adet nüfus cüzdanı, 2 adet vize, 2 adet 100'lük ABD Doları, 3 adet 200'lük AVRO, 3 adet 500'lük AVRO, 95 adet 10 YTL, 575 adet 20 YTL, 651 adet 50 YTL, 110 adet 100 YTL, 130 bin 616 paket sigara, 3 bin 654 şişe içki, 110 bin 205 litre akaryakıt, 4 adet otomobil, 214 tarihi eser ile 198 adet sikke ele geçirildi. Uyuşturucuya karşı düzenlenen operasyonlarda 180 kişi yakalandı. Bu kişilerle birlikte 137 kilo 702 gram eroin, 449 kilo 578 gram esrar, 7 milyon 260 bin adet captagon, 492 adet ecstasy ve 53 adet sentetik eczaya el konuldu. Organize suçlara yönelik gerçekleştirilen olaylarda 51 kişi yakalandı. Gözaltına alınan kişilerle birlikte 1 adet kurusıkıdan çevrilme tabanca, 5 adet av tüfeği, 5 adet kurusıkı tabanca, 3 adet delici ve kesici alet, 1 adet senet, 147 adet fişek ve 2 adet şarjör ele geçirildi. Silah kaçakçılarına yönelik operasyonlarda 20 adet tabanca, 2 adet av tüfeği, 190 adet fişek, 28 adet şarjör ve 5 adet kesici ve delici alet ele geçirilirken bunlarla ilgili 17 kişi gözaltına alındı. Ülke genelinde terör nitelikli 32 olay meydana geldi. Bu olaylarla bağlantılı oldukları şüphesiyle 82 kişi yakalandı.

Gemlik Körfez
GEMLİK'İN İLK GÜNLÜK SİYASİ GAZETESİ

Aykent İlköğretim Okulu'nda mezuniyet sevinci

Özel Aykent İlköğretim Okulu Kep Giyme Töreni ve Tiyatro Gecesi düzenledi. Kültür Merkezi'nde düzenlenen gecede öğrenciler, yıl içinde hazırladıkları tiyatro oyunlarını sahnelerken, 8. nci sınıf öğrencileri de mezun olmanın sevincini yaşadılar. Tiyatro gösterilerinin ardından Müzik Öğretmeni Murat Onat'ın yönetiminde hazırlanan Okul Orkestrası birbirinden güzel eserler seslendirerek, göz doldurdu. 8. nci sınıf öğrencileri ailelerinin izlediği gösterilerinin ardından alkışlar arasında sahnede keplerini havaya atarak, mezun olmanını mutluluğunu yaşadılar.

Okullar erken tatil olabilir

Düzenleme yapılırsa eğitim-öğretim yılı 15 Haziran'da sona erecek.

Okullar 4 gün erken kapanabilir. Milli Eğitim Bakanlığı okulları 15 Haziran Cuma günü kapatmaya hazırlanıyor. Bakanlık ilgili yönetmelikte yapılan değişikliğin Resmi Gazete'de yayımlanmasının ardından konuyu genelge ile duyuracak. Resmi düzenlemenin yapılmasının ardından yaklaşık 14 milyon öğrencinin devam ettiği ilk ve ortaöğretimde bu eğitim öğretim yılı 19 Haziran Salı günü yerine 15 Haziran Cuma günü sona erecek. Ortaöğretim Kurumları Sınıf Geçme ve Sınav Yönetmeliği'nin "Ders yılının 180 iş gününden az olamayacağı" ilkesi nedeniyle 18 Eylül 2006'da başlayan eğitim öğretim yılının kapanışı 19 Haziran Salı gününe denk gelmişti. Bakanlık, yönetmeliğin ilgili maddesine "180'inci iş gününün haftanın ilk üç iş gününe rastlaması durumunda ders yılının bitim tarihi, bir önceki haftanın son iş gününe alınarak kısaltılabilir" cümlesini ilave etti. Milli Eğitim Bakanı Hüseyin Çelik, düzenlemenin Resmi Gazete'de yayımlanmasının ardından bir genelge ile okulların 15 Haziran'da tatile gireceğini ilan edecek

824 bin öğrenci OKS'de ter dökecek

Fen Anadolu ve Sosyal Bilimler liseleri, Polis Koleji ve özel okullarda okumak isteyen öğrencilere yönelik OKS, 10 Haziran Pazar günü yapılacak. Sınava 824 bin 551 aday giriyor Fen, Anadolu ve Sosyal Bilimler liseleri, Polis Koleji ve özel okullarda okumak isteyen öğrencilere yönelik Ortaöğretim Kurumları Ogrenci Seçme ve Yerleştirme Sınavı (OKS), 10 Haziran 2007 Pazar günü yapılacak. Sınav, 81 il, 53 ilçe ve 7 yurt dışı sınav merkezi (Lefkoşa, Riyad, Cidde, Medine, Trablus, Bakü ve Aşkabat) olmak üzere toplam 141 sınav merkezinde, 2 bin 458 binada, 41 bin 853 salonda yapılacak. Saat 10.00'da başlayacak ve tek oturumda gerçekleştirilecek sınav 120 dakika sürecek. Adaylara Matematik, fen bilgisi, sosyal bilgiler ve Türkçe alanında çoktan seçmeli test uygulanacak. Sınavda, 399 bin 771'i kız, 424 bin 780'ü erkek toplam 824 bin 551 aday ter dökecek. Sınava, 767 özürlü aday katılacak. Adayların sınava gelirken yanlarında, sınav giriş belgesi ile özel bir kimliklerini (nufus cüzdanı, pasaport), en az 2 adet koyu siyah ve yumuşak kurşun kalem, yumuşak ve leke bırakmayan silgi ve bir kalemtıraş bulundurmaları gerekiyor.

KAŞEDE BEKLEMEK YOK
KALİTELİ KAŞELER UYGUN FİYATLARLA
1 SAATTE TESLİM EDİLİR
Körfez Ofset
MATBAACILIK - YAYINCILIK - REKLAMCILIK
İstiklal Caddesi Bora Sokak
No : 3/B GEMLİK
Tel : (0.224) 513 96 83
Fax : (0.224) 513 35 95

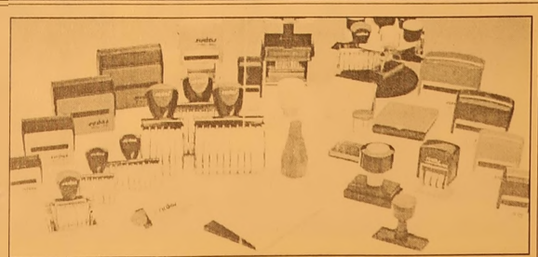

Voleybol Turnuvası'nda tatsız olaylar yaşandı

GEMPORT VOLEYBOL TAKIMI

GEMLİK GÜBRE VOLEYBOL TAKIMI

Seyfettin ŞEKERSÖZ

Devam eden kurumlar arası Kaymakamlık Voleybol Turnuvası'nda Emniyet önlemlerinin alınmaması nedeniyle tatsız olaylar yaşanmaya başladı.

Önceki akşam oynanan Gemlik Gübre ile Jandarma Voleybol takımları arasındaki maçta seyircilerin masa hakemine saldırıda bulunmaları gergin anlar yaşanmasına neden oldu.

İlk maçta karşı karşıya gelen GEMPORT ile Kaymakamlık takımları arasında başlayan olaylar ikinci maça da yansıdı.

Turnuvanın güçlü takımlarından GEMPORT rakibi Kaymakamlık takımını yenerken zorlanması dikkat çekti.

GEMPORT'un ikinci tur maçlarında işi bir hayli zor görünüyor.

İlk seti 25-14 kolay alan GEMPORT ikinci sette Kaymakamlık takımı önünde oldukça zorlanmasına rağmen seti 25-22 almasını bildi.

Üçüncü sette turnuvanın ilk kırmızı kartını Kaymakamlık takımından Mehmet Emin Kuru gördü.

Çizgi hakeminin bulunmadığı maçta topun çizgiyi geçip geçmediğini file hakemiyle tartışan Mehmet Emin Kuru, önce sarı daha sonra kırmızı kart görerek oyun dışında kaldı.

Üçüncü seti de 25-20 alan GEMPORT iki maçını da kazanırken ilerleyen maçlarda işinin bir hayli zor olduğu gözlendi.

STAT TERÖRÜ SALONA GİRİYOR

İkinci maçta ise turnuvanın en güzel ve çekişmeli maçına seyircilerin masa hakemi Ömer Erdem'e saldırmaları nedeniyle gölge düştü.

İlk seti 25-23 Jandarma takımının aldığı maçta ikinci seti 25-18 Gemlik Gübre takımı aldı.

Üçüncü seti 25-13 Gemlik Gübre takımı alırken dördüncü seti Jandarma takımı 25-20 alarak durumu 2-2 yaptı.

Çekişme ve heyecanın dorukta yaşandığı maçın beşinci setinde masa hakemlerinin hemen arkasında bulunan Gemlik Gübre taraftarları skorbortta yazılan sayılara itiraz eden voleybolculara uyunca önlerindeki hakemlere sözlü saldırıda bulundular.

Son seti 15-11 alan Gemlik Gübre takımı maçı 3-2 kazanırken seyircilerinin hakemlere yönelik saldırısı turnuvaya gölge düşürdü.

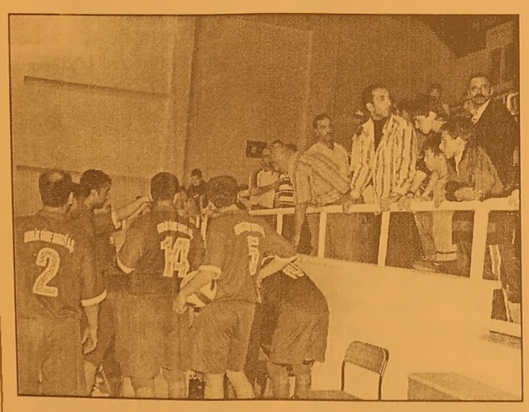

KAYMAKAMLIK VOLEYBOL TAKIMI

JANDARMA VOLEYBOL TAKIMI

Sınava gireceklere uyarı: 'Kahvaltı yapın'

Sağlık Bakanlığı, OKS öncesinde düzenli kahvaltı yapılmasını, kahvaltıda ise maydanoz yenilmesini önerdi.

Sağlık Bakanlığı'ndan yapılan açıklamada, son günlerde çeşitli kaynaklarda, sınav öncesi algılamayı ve konsantrasyonu artırmaya yönelik diyet önerilerinin yer aldığı belirtilerek, bu önerilerin bir kısmının sağlıksız ve bilimsel temelden yoksun olduğu bildirildi.

Açıklamada, öğrencilerin sınav öncesi ve sınav sabahı bilinçli beslenmeleri gerektiğine dikkat çekilerek, "Sınavlarda hiç bir besin başarıyı tek başına, mucizevi bir şekilde etkilemez. Tüm öğrencilerimizin, özellikle bu günlerde beslenme kurallarına uymaları oldukça ö nemli. Yeterli ve dengeli beslenme, dört besin grubunda bulunan besinlerin yeterli miktarda tüketilmesiyle sağlanır. Bu besinler, süt grubunda yer alan süt ve yo gurt, et grubunda yer alan et, tavuk, yumurta, peynir ve kuru baklagiller, sebze ve meyve grubu ile tahıl grubuna giren ekmek, bulgur, makarna, pirinç, mısır ve tarhanadır" denildi.

Bu besinlerin öneri len tüketim miktarlarının, kişiye özgü olarak değiştiğine işaret edilen açıklamada, bireyin yaş, cinsiyet ve fiziksel aktivite durumunun bu miktarları etkilediği kaydedildi.

"DÜZENLİ BESLENİN STRESİ YENİN"

Açıklamada, öğrencilerin sınav öncesi ve sınav sabahı yoğun stresin yol açtığı fiz yolojik etkilere maruz kaldığı vurgulanarak, bu etkilerin düzenli ve uygun beslenme ile kontrol edilebileceğine dikkat çekildi.

Stres ve heyecanın insan vücudunun e nerji tüketimini artır dığı vurgulanan açıklamada, OKS sınavı için son hazırlıklarını yapan öğrencilere yönelik şu uyarılara yer verildi:

"-Öğrenciler için en önemli öğün kahval tıdır. Gece boyu açlıktan sonra, vücudumuz ve beynimiz güne başlamak için acil olarak enerjiye gereksinim duydu ğundan, kahvaltı ya pılmadığı takdirde dikkat daha çabuk dağılmakta, baş ağrısı ve yorgunluk oluşmaktadır.

-Yapılan araştırmalar, iyi kahvaltı yapan öğrencilerin daha başarılı olduklarını ortaya çıkarmıştır. Yeterli enerji ve besin öğelerini sağlayan bir sabah kahvaltısında, peynir ve yumurta, birkaç dilim ekmek, pekmez-tahin, zeytin, domates, yeşil biber, salatalık, maydanoz veya meyve bulunmalı.

-Sindirim rahatsızlıkları ve zehirlenmelere yol açabileceği için dışarıda ve açıkta satılan yiyecekler tercih edilmemeli, sınavdan bir gün önce kuru baklagiller gibi gaz yapıcı besinler tüketilirken dikkatli olunmalı.

ŞEKER YERİNE KURU ÜZÜM YEYİN

-Sınav öncesi ve sınav esnasında, şeker, şekerleme gibi basit şekerlerin ye rine, kuru üzüm, erik ya da A ve C vitaminleri bakımından zengin olan taze meyve ve sebze gibi besinler tercih edilmeli.

-Mali olanaklar ölçüsünde, balık, et, yumurta, fındık, fıstık ve ceviz tüketilmeli. Bu besinler protein içerikleri nedeniyle uyanık kalma ve enerjinin tamamen kulla nılmasını sağlar, içer diği yağ asitleri beyin hücrelerinin çalışma sında önemli rol oynar.

-Sınav esnasında susamaya neden olacak yağlı ve tuzlu besinlerden kaçınılmalı, sınavda su tüketiminin yanı sıra, sıkıl mış taze meyve suyu tüketmenin hem sıvı ihtiyacını karşılayacağı hem de dikkati toplamaya yardımcı olacağı unutulmamalı.

-Kafein içeren ürünler adrenalinin serbest kalmasına, böylece stres düzeyinin artmasına neden olabilmektedir. Sınav öncesinde çay, kahve, kolalı içecekler gibi kafein içeren ürünlerin yerine süt, taze meyve suyu, ıhlamur ya da kuşburnu çayı tercih edilmeli."

Dondurma çocuk gelişimine katkı sağlıyor

Havalar ısındı dondurma tüketimi de arttı. Ancak çok faydalı bir besin olan bu lezzetli yiyecek, sağlıksız koşullarda üretilmesi ve satılması durumunda birçok hastalığın kaynağı olabiliyor.

Dondurmanın besleyici değeri oldukça yüksek. Özellikle çocukların kemik gelişimine katkı sağlıyor. A, B, C ve E vitaminleri içeren, çinko, fosfor ve potasyum açısından zengin bir besin.

Uzmanlar süt tüketiminin az olduğu ülkemizde dondurma yemenin faydalı olduğunu vurgu luyor.

Ancak bu lezzetli bir o kadar da faydalı besini tüketirken belli noktalara dikkat edilmezse fayda zarara donuşebiliyor.

Açıkta Satılan Dondurmalara Dikkat!

Özellikle mahalle aralarında açıkta satılan dondurmalar, sağlık için ciddi tehlike oluşturuyor. Dışarıda satılan sağlık koşullarına uygun olmayan yerlerde üretilen dondurmalar hastalık yapıcı özellikle bağırsakları bozucu mikropları üretir.

Hazır olan dondurmalar da pastörize sütten ve meyva aromalarından yapılıyor. Bu nedenle besleyici değeri daha yüksek.

Açıkta dondurma alırken bazı noktalara dikkat edilmesi gerekiyor.

Özellikle dondurmanın külaha yerleştirilmesinde kullanılan kaşıkların uygun yöntem kullanılmadığında mikrop yuvası olduğu unutulmamalı.

Kaşık üzerindeki bakteriler her kaba daldırılıp çıkarıldığında dondurmaya bulaşıyor. Oysa kaşık için ozel solüsyon bulunması gerekiyor.

Dondurmada Buz Taneciği Olmamalı

İçinde buz tanecikleri olması, dondurmanın kurallara uygun üretilmediğini gösteriyor.

GEMLİK REHBERİ

GEREKLİ TELEFONLAR

İtfaiye	110
Polis İmdat	155
Jandarma İmdat	156
Jandarma K.	513 10 55
Polis Karakolu	513 18 79
Gar. Kom.	513 12 06

KAYMAKAMLIK

Kaymakamlık	513 10 51
C.Savcılığı	513 10 53
C.Savcı Yrd.	513 29 54
Emniyet Müd.	513 10 28

ULAŞIM

METRO	513 12 12
Aydın Turizm	513 20 77
Süzer Turizm	512 10 72
Kanberoğlu-Esadaş	514 45 49
Anıtur	514 47 71
Kamil Koç	513 35 71

HASTANELER

Devlet Hastanesi	513 92 00
SSK Hastanesi	513 23 29
Mer.Sağ.Ocağı	513 10 68
Tomokay Tomografi	513 65 29

TAKSİLER

Körfez Taksi	513 18 21
Çınar Taksi	513 24 67
Güven Taksi	513 32 40
Gemlik Taksi	513 23 24
Manastır Taksi	517 33 94

RESMİ DAİRELER

TEK Arıza	513 20 66
TEK İşletme	513 45 03
Statyum	514 00 95
Orm.Böl.Şef.	513 12 86
Milli Eğt. Md.	513 11 74
Halk Kütüphane	513 13 53
Askerlik Şb.	513 10 57
Karayolları	513 13 08
Liman Baş.	513 11 33
Mal Müd.	513 10 95
Nüfus Md.	513 37 42
Özel İd. Md.	513 15 07
Tapu Sicl. Müd.	513 14 14
Müftülük	513 13 64
Gümrük Md.	524 85 86
Tekel Md.	513 10 42
Ver. Dairesi Md.	513 10 92
İlçe Tarım Müd.	513 10 45
İlçe Seç. Md.	513 77 77
Halk Eğitim Müd.	513 18 46

BELEDİYE

Santral	513 45 21 -23
Başkanlık	513 45 20
Zabıta	513 24 32
Otobüs İşlet.	513 45 21-122
BUSKİ	514 57 96
İtfaiye	513 23 25
Muhasebe Md.	513 45 21 -182
Yazı İşl. Md.	513 45 21 -111
Su Arıza	Yalnyz 185

DENİZ OTOBÜSÜ

Bursa	256 77 84
Mudanya	544 30 60
Yenikapı	(212) 516 12 12
Yalova	(226) 811 13 23
İDO İmam Aslan Dinlenme Tes.	513 23 94

VAPUR - FERİBOT

Yalova	(226) 814 10 20
Topçular	(226) 363 43 19
Eskihisar	(262) 655 60 31

OTOBÜS

Şehirlerarası	261 54 00
Otobüs Terminali	(18 Hat)

TÜP DAGITICILARI

Aygaz	513 12 95
Tekgaz	513 16 37
Ocakgaz	513 16 37
Ergaz	513 88 43
İpragaz	513 22 59
Habaşgaz	513 45 46
Yeni Likitgaz	513 65 00
BP Gaz	514 59 81
Bütünler Likitgaz	513 80 00
Akçagaz	514 88 70
Totalgaz	514 17 00
AKCAN PETROL	513 10 79
MAR-PET	513 30 33
TUNCAY OTO GAZ	513 14 25

NÖBETÇİ ECZANE

9 Haziran 2007 Cumartesi
OZAN ECZANESİ Tel:5121854
10 Haziran 2007 Pazar
YEŞİM ECZANESİ Tel:5121145

Gemlik Körfez
GEMLİK'İN İLK GÜNLÜK SİYASİ GAZETESİ
YEREL SÜRELİ YAYIN
YIL : 34 SAYI : 2771
FİYATI : 0.25 YTL. (KDV Dahil)
Sahibi : Kadri GÜLER
Sorumlu Yazı İşleri Müdürü : Serap GÜLER
Haber Müdürü : Seyfettin ŞEKERSÖZ
İstiklal Cad. Bora Sok. No:3/B
Tel : 513 96 83 Fax : 513 35 95 GEMLİK
Yönetim ve Basım Yeri : KÖRFEZ OFSET
Matbaaclık-Yayıncılık-Reklamcılık Tesisi
İstiklal Cad. Bora Sok. No:3/B GEMLİK
(Dini bayram Günleri ve Pazar günleri yayınlanmaz)

Bursa Şehir Tiyatrosu perdelerini açıyor

Bursa Büyükşehir Belediyesi Şehir Tiyatrosu "Her yer tiyatro, her yerde tiyatro" sloganıyla bu yaz da yollara düşmeye hazırlanıyor. Şehir Tiyatrosu oyuncuları, ilki geçtiğimiz yıl gerçekleştirilen ve büyük ilgi gören tiyatro turnesine 14 Haziran'da Kirazlı Beldesi ile başlıyor. Tiyatroya gitme imkânı bulamayan çevre ilçe, köy ve yerleşim bölgelerinde yaşayan Bursalıları tiyatro ile tanıştırmak ve onların şehir ile aralarındaki bağı güçlendirmek amacıyla başlatılan turne projesi kapsamında bu yıl Şehir Tiyatrosu tarafından "Tantanalı Temaşa" adlı oyun sahnelenecek.

Şehir Tiyatrosu, hazırladıgı "Tantanalı Temaşa" adlı oyunla, yaz boyunca çevre ilçe ve beldelerde sahne ye çıkacak. Geçen yıl çevre yerleşimlerde sahnelenen 30 oyunla yaklaşık 15 bin izleyiciye ulaşan Şehir Tiyatrosu'nun, bu yıl da büyük ilgi görmesi bekleniyor.

Türk tiyatrosunun en sevilen örnekleri Karagöz, Hacıvat, Orta oyunu, Ibış, Kantolar ve Direklerarası'nı aynı sahnede buluşturan ve geleneksel metinlerden yola çıkarak Gunay Guney ve Ertan Akman'ın derledigi Tantanalı Temaşa oyunu, yine Ertan Akman tarafından sahnelenecek. Oyunda Tugrul Tulek, Sabahattin Yakut, Nilgun Turksever Gorgu, Bulent Uçar, Muge Açıkduşunenler, Nihal Turksever, Ebru Erguç, Murat Liman, M. Eren Topçak ve Altug Gorgu de rol alacak. Birinci tur programı kapsamında 14 Haziran'da Kirazlı'da perde diyecek olan Şehir Tiyatrosu, sırasıyla 16 Haziran'da Guzelyalı'da, 19 Haziran'da Gursu'da, 20 Haziran'da Emek'te, 21 Haziran'da Demirtaş'ta, 22 Haziran'da Kestel'de, 23 Haziranda Keles-Kocayayla'da, 26 Haziran'da Akçalar'da, 27 Haziran'da Çalı'da, 28 Haziran'da Umurbey'de, 29 Haziran'da Soguk pınar'da, 1 Temmuz'da Zeytinbagı'nda, 3 Temmuz'da Gorukle'de tiyatro severlerle buluşacak.

KAYIP Mersin Nüfus Müdürlüğünden aldığım nüfus cüzdanımı kaybettim. Hükümsüzdür. Menekşe KIZILBAY

UMURBEY BELEDİYE DÜĞÜN SALONLARI

400 KİŞİLİK TERAS SALONUMUZDA KINA ve NİŞAN CEMİYETLERİ ULAŞIM DAHİL

400 KİŞİLİK ORGANİZASYONUMUZ İÇİN

- SATEN GİYDİRİLMİŞ SANDALYE VE MASALAR
- 1. KALİTE SERVİS MALZEMELERİ
- ÜCRETSİZ ULAŞIM
- PROFESYONEL EKİPTEN OLUŞAN ORKESTRA
- VİDEO ÇEKİMLERİ

1.000.00- YTL

ersin süren

Atatürk Caddesi Parsbey Mh. No:55 - Umurbey GEMLİK

TEL: 0.224 525 17 00 - GSM: 0.536 570 65 97 - www.suren.com.tr

MİZAN MÜHENDİSLİK'TEN

2 SÜPER AIRFEL KAMPANYASI

KOMPLE TESİSAT

PEŞİN FİYATINA 10 AY TAKSİTLE

VARAN 1

Kayıt için lütfen irtibata geçiniz.

KAMPANYAMIZ STOKLARLA SINIRLIDIR.

KAMPANYA BİTİŞ TARİHİ: 15 HAZİRAN 2007

Airfel Kombi
Airfel Petek (6mt)
Airfel vana 12 adet
Fırat folyolu boru tesisatı
Dogalgaz iç tesisat

3 yıl garanti

3.100.00 YTL

VARAN2

KLİMA ŞENLİĞİ BAŞLADI

AİRFEL KLİMALAR MONTAJ DAHİL

60.00- YTL'den başlayan taksitler

ARTIK KİMSE

KOMBİSİZ ve KLİMASIZ KALMASIN

Mak. Müh. Erdal DOĞRU — Mak. Müh. Bilal BİLİCİ — Mak. Y. Müh. Mahmut KÖKBIYIK

İstiklal Cad. No: 85 GEMLİK
Tel: 513 54 92 - Fax: 513 55 36

2006 - 2007'DE
2 & 5
DÜNYA TÜRKİYE
DERECESİ
2007-2008 KAYITLARIMIZ BAŞLAMIŞTIR
GEMLİK'TEN SERVİSİMİZ VARDIR

2006 - 2007 'de
Mevlana'nın İzinde Barış ve Hoşgörü Proje Olimpiyadı'nda DÜNYA 3. lüğü
Sanat Eğitim Proje Tasarım Olimpiyadı'nda TÜRKİYE 1. LİĞİ
3. Türkçe Organizasyon ve Kültür Şöleni'nde TÜRKİYE 3.LÜĞÜ

ÖZEL yücebilgili İLKÖĞRETİM OKULU 1997
10. Yıl
"Bilgiyle Sevginin Kucaklaştığı Yer"
Adres : Radar Cad. No : 170 Yalova
Tel : 0 226 811 04 74

Sosyal Bilimler Olimpiyadı'nda
Proje Dalında GÜMÜŞ MADALYA
Forum Dalında GÜMÜŞ MADALYA
Takdim Dalında GÜMÜŞ MADALYA
www.yucebilgili.com

Kuruluş:1973
Gemlik Körfez
GEMLİK'İN İLK GÜNLÜK SİYASİ GAZETESİ
11 Haziran 2007 Pazartesi www.gemlikkorfezgazetesi.com info@gemlikkorfezgazetesi.com 25 Ykr.

Geçici aday listelerine itiraz için bugün son gün

Yüksek Seçim Kurulu'nun seçim takvimine göre, geçici aday listelerine en son bugün itiraz edilecek. Geçici aday listeleri, radyo, televizyon ve Resmi Gazete'de yayımlanıyor. Haberi sayfa 6'da

PKK'nın Şırnak'ta iki subayı hainice şehit etmesi halkın sabrını taşırdı

Terör bir ayda 42 can aldı

Türkiye terör saldırılarında son bir ayda 42 kurban verdi. 9 Mayıs – 9 Haziran arasında terörist saldırılar nedeniyle 26 güvenlik görevlisi şehit olurken, yaralı sayısı 60 oldu. 16 sivil vatandaş da terör nedeniyle hayatını kaybetti. Şırnak'ın Güçlükonak İlçesi karayolundaki pusuda 2 şubayın şehit olması yurtta büyük infiale neden oldu. Şırnak'ın Güçlükonak ilçesi karayolunun 10. kilometresinde terör örgütü PKK üyelerinin döşediği uzaktan kumandalı patlayıcının patlatılması sonucu şehit olan Bursa doğumlu Yarbay Melih Gülova, bugün toprağa verilecek. Sayfa 3'de

Şüphe üzerine polis tarafından üst aramaları yapılan 3 şahıs, mahkeme tarafından serbest bırakıldı

52 adet ekstazi hapla yakalandılar

Orhangazi Caddesi Marmarabirlik depoları önünde önceki gece sabaha karşı aramada, üç kişide ekstazi hap bulundu. Şahıslar, Bursa'dan Gemlik'e gezmeye geldiklerini ve hapları Bursa'dan temin ettiklerini söyledi. 3'de

Güne Bakış

Kadri GÜLER
kadri_guler@hotmail.com

Onur Öymen...

Bir ayda 42 er ve subayımızı teröre kurban verdiğimiz bir dönemde seçimlere gidiyoruz.

ABD'nin hemen yanıbaşımızda kurdurduğu Kürt Devleti sınırları içinde koşullanan PKK teröristleri, mevsimin uygunluğu nedeniyle sınırlarımızı aşıp, pusuya yatıyorlar.

Hain pusuda canlarımızı yitiriyoruz.

Güney sınırlarımız güvende değil.

Asker huzursuz, halk huzursuz.

İşte bu ortamda siyasiler oy istemeye çıktı. CHP, Bursa Milletvekili adayları Gemlik'teydi.

Cumartesi günü, diplomat siyasetçi, Onur Öymen'i dinledik. *Devamı sayfa 5'de*

CHP Bursa birinci sıra Milletvekili adayı Onur Öymen, Gemlik'i ziyaret etti

"Zengin ülkenin fakir çocuklarıyız"

22 Temmuz günü yapılacak olan milletvekili seçimlerinin yaklaşması nedeniyle CHP'liler de seçim startını verdiler. Cumartesi günü, CHP Bursa Milletvekili adayları Gemlik ilçe örgütü ile Umurbey Beldesini ziyaret ettiler. CHP Bursa birinci sıra Milletvekili adayı eski Diplomat Onur Öymen, yaptığı konuşmada, dünyanın en zengin ülkesinden birinin Türkiye olduğunu, ancak gelir dağılımındaki yerimizin 99. sırada olmasının üzücü olduğunu söyledi. Haberi sayfa 2'de

Buluşma

Gürhan ÇETİNKAYA

Paranın gücü ulusal çıkarları eziyor..

Güneydoğu'da kan gövdeyi götürüyor.
İktidar seçim telaşında..
Bölgeden gelen şehit haberleri ulusun bağrını yakıyor..
Siyasi otoritenin tavrını bekleyen asker sonunda kendi önlemlerini almak zorunda kalıyor..
Genişletilmiş güvenlik çemberi oluşturuyor..
Hükümet sessiz kalıyor..
Ulusal çıkarları korumakla görevli olduğu halde üzerine düşeni yapmıyor..
Askerden talep bekliyor..
Asker daha önce Bosna'ya gitti..
Afganistan'a gitti..
Kore'ye gitti..
O zaman asker yazılı istekde mi bulundu?
Siyasal Otorite'nin kararları doğrultusunda hareket ederek yurt dışı görevlerini yerine getirdi, getirmeye de devam ediyor..
Yoksa..
İşin içinde başka şeyler mi var..
Ağırdan almanın ardında mahdumların akçeli ilişkileri mi yatıyor?
Önceki gün Onur Öymen Gemlik'teydi..
Genel anlamda bir ufuk turu yaptı..
Sorunları ve çözüm önerilerini ortaya koydu..
Ama...
Orada çok önemli bir konuya işaret etti..
Benim tüylerim diken diken oldu..
Türkiye'nin doğu sınırlarındaki mayınlı bölgelerin temizlenmesine Türk Silahlı Kuvvetleri talip olur..
Araştırır ve bütçeyi saptar..
35 milyon dolar..
Ancak dönemin Ecevit Başbakanlığı'n daki DSP-MHP-ANAP hükümeti teklife sıcak bakar..
Ne varki seçim kararı alınınca "temizlik operasyonu" ertelenir..
AKP Hükümet'i seçim sisteminin azizliği ve Türk seçmeninin duyarsızlığı sonucunda iktidara gelince durumu ele alır..
Ele alır da ne yapar?
TSK'nın istediği bütçeye mi onay verir..
Tabii ki hayır...
Ne yapar?
"Temizlik" işini Unakıtan'a havale eder..
Unakıtan'da gizli kararnamelerle işi kökünden çözme girişimlerinde bulunur..
Çözüm ne biliyor musunuz?
Sınırlardaki mayınlı bölgeleri temizleme karşılığında "temiz" yerleri yabancılara 49 yıllığına kiraya vermek...
Yani sınırları yabancıya emanet etmek..
İşte Türkiye'yi yöneten hükümetin "ulusal güvenliğe" bakışı...
Bu hükümet mi Türkiye'deki kırmızı çizgileri koruyacak ve kollayacak..
İnönü'nün meşhur sözüyle yanıt verelim..
"Hadi canım sende.."
Onun için de...
22 Temmuz Pazar günü ne yapılacak edilecek seçim sandığına gidilecek...
İçeride gerici, dışarıda verici olan bu hükümet gönderilecek...

'Gemlik Körfez' internette www.gemlikkorfezgazetesi.com

CHP Bursa birinci sıra Milletvekili adayı Onur Öymen, Gemlik'i ziyaret etti

"Zengin ülkenin fakir çocuklarıyız"

Seyfettin ŞEKERSÖZ

CHP Bursa birinci sıra Milletvekili adayı ve Genel Başkan Yardımcısı Onur Öymen, ziyaret ettiği Gemlik'te vatandaşlarla buluştu.
İskele Meydanı Dilek Çay Bahçesi'n de partililer ve halkla bir araya gelerek dertlerini dinleyen Öymen, *"Zengin ülkenin fakir çocuklarıyız, sorunların çözümü sizin elinizde"* dedi.
CHP Bursa milletve kili adayları Kemal Demirel, Abdullah Özer, Emir Birgün'ün de bulunduğu kalabalık ekiple Gemlik'e çıkarma yapan Onur Öymen'e vatandaşlar Gemlik'in Büyükşe hir'e alınmasıyla yaşanan sıkıntıları dile getirdiler.
Zeytinliklerin yok edilmekte olduğu, yerlerine tomruk depolarının yapıldığı, Belediye hizmetlerinin yok denecek kadar az olmasından yakınan vatandaşlar, AKP hükümetinden kurtulmak istediklerini dile getirdiler.
"Gemlik'i Türkiye'nin incisi haline getireceğiz" diyen Onur Öymen, Serbest Bölgesiyle Bursa ve Gemlik'in mutlaka demiryoluna ihtiyacı olduğunun altını çizdi.

CHP Bursa birinci sıra Milletvekili adayı Onur Öymen, Gemliklilerle buluştu.

GEMLİK ÖRNEK İLÇE OLACAK

Hızlı deniz otobüslerinin sürekli Gem lik'e ulaşması gerektiğini de söyleyen Öymen, *"En önemli olanı ise Belediye lere arıtma tesisi yapmalarının zorunlu olmasıdır. Çocuklu ğumun incisi Gem lik'in denizi içler acı sı olmuş. Biz bunu belediyelere zorunlu kılacağız. Gemlik'e turist gelmesini sağlayacağız, başlatacağımız yeni turizm hamlesiyle Gemlik ülkede örnek olacak. Kumla ile başlayan Bursa turizmi ne yazık ki şimdi en geride kal mış durumda, kultur turizmini geliştirme liyiz. Gemlik'i kültür ve kongre turizm merkezi haline dö nüştüreceğiz bütün bunla Gemlik'te el birliği ile yapacağız"* şeklinde konuştu.

BÜYÜKŞEHİR NE GETİRDİ

Gemlik'in Büyükşe hir sınırlarına alınmasıyla başlayan sorunların ilçeye getirisi mi yoksa götürüsü mü olduğunun mutlaka araştırıl ması gerektiğine işaret eden Öymen, *"Gemlik'ten bir yılda Büyükşehir'e 7 tril yon para aktarılıyor ve ilçenin geliri azalıyor. Meclisten gece yarısı çıkarılan yasa ları halka anlatmalı lar, eğer Gemlik'in bir kazancı olduysa alkışlayalım. Devlet vatandaşına ceza vermez, ama bunlar veriyor. Biz Gemlik'e özel bir önem vereceğiz, pek çok soru nu birlikte çözücez, gördüğüm bu otobüsler ise Büyükşehir'e hiç yakışmıyor"* dedi.

ZENGİN ÜLKENİN FAKİR ÇOCUKLARIYIZ

Dünyanın en zengin 20 ülkesinden biri olan Türkiye'nin gelir dağılımında ise 99'un cu sırada olmasının üzücü olduğunu söyleyen Onur Öymen, *"Kiminle konuşsak ağlıyor, zengin ülkenin fakir çocuklarıyız. Türkiye'de dolar milyarderleri çoğalırken, fakir insanların açız diye ağlaması bugünkü AKP hükümetinin eseridir. Bu çözüm lerin anahtarı ise sizlerin elindedir Seçim günü tatile çıkmayın oyunuzu kullanın sonra pişman olursunuz"* ikazında bulundu.
Terörün kaynağını kurutmayı bir türlü beceremediklerini de söyleyen Onur Öymen, *"Şu anda orduya verecek yetkileri yok, meclis tatile girmeden gelin bunu çıkartalım dedik dinlemediler, Amerika kızar korku suyla devlet idare edilmez. Pastörize yumurtadan sonra pastörize mayın görürsek şaşırmayalım"* dedi.

AKP HÜKÜMETİ GİDİCİ

AKP hükümetinin 22 Temmuz'da mutlaka gidici olduğunun altını çizen Onur Öymen, son olarak verdiği mesajda, *"Bunlar içerde gerici, dışarıda verici, ilk seçimde gidicidirler"* şeklinde konuştu.
CHP Genel Başkan Yardımcısı ve Bursa Milletvekili adayı Onur Öymen Umurbey beldesini de ziyaret ederek Celal Bayar'ın Anıt Mezarına çiçek sundu, partililerle çay bahçesinde sohbet etti.

Terör bir ayda 42 can aldı

Şırnak'ın Güçlükonak ilçesi karayolunun 10. kilometresinde terör örgütü PKK üyelerinin döşediği uzaktan kumandalı patlayıcının patlatılması sonucu şehit olan Bursa doğumlu Yarbay Melih Gülova, bugün toprağa verilecek.

Türkiye terör saldırılarında son bir ayda 42 kurban verdi. 9 Mayıs – 9 Haziran arasında terörist saldırılar nedeniyle 26 güvenlik görevlisi şehit olurken, yaralı sayısı 60 oldu. 16 sivil vatandaş da teror nedeniyle hayatını kaybetti.

Sınır otesi operasyon tartışmaları ve Genelkurmay Başkanlığı'nın terore karşı toplumsal refleks çagrısının yankıları surerken, Güçlukonak'ta uzaktan kumandalı tuzakla 1 yarbay, 1 binbaşı ve 1 onbaşı hayatını kaybetti. Belirlemelere göre 9 Mayıs- 9 Haziran tarihleri arasında 25 asker ve 1 korucu şehit oldu. İzmir'de pazaryerine bomba patlaması ve Ankara Ulus'taki intihar saldırısının da yaşandıgı bu ay içerisinde terör nedeniyle hayatını kaybeden sivil vatandaş sayısı ise 16 oldu. Duzenlenen operasyonlarda çıkan çatışmalar ve mayınlı tuzaklar sonucu 60 güvenlik gorevlisi de yaralandı. Bir ay içinde terorun maloldugu can kaybı 42'ye yukseldi.

ŞEHİTLER İÇİN TOREN

Şırnak'da şehit düşen iki subay ve bir erin cenazeleri duzenlenen askeri torenin ardından Bursa, Ankara ve İstanbul'a gonderildi. Güçlükonak ilçesinde teroristlerce yola dösenen mayının patlaması sonucu şehit olan Yarbay Melih Gulova, Binbaşı Ramazan Armut çuoglu ve er Hasan Gureşen için 23'uncu Tumen Komutanlıgı'n da bir toren duzenlendi. Torenin ardından Yarbay Melih Gulo va'nın cenazesi Bursa'ya, Binbaşı Armutçuoglu'nun cenazesi Ankara'ya, er Hasan Gureşen'in cenazesi ise İstanbul'a gonderildi.

BURSALI ŞEHİT YARBAYIN OYKUSU

Şırnak'ta şehit olan yarbay Gulova'nın geçen agustosta yeni rutbesini aldıktan sonra Guneydogu'ya gitmek için gonullu oldugu ortaya çıktı. Ailesini Manisa'da bırakan şehit Gulova, bir yıldır Şırnak dagla rında gorev yapıyordu. Şırnak'ın Güçlükonak ilçesi kara yolunun 10. kilometresin de terör örgütü PKK üyelerinin döşediği uzaktan kumandalı patlayıcının patlatılması sonucu şehit olan Yarbay Melih Gulova'nın cenazesi, bugun Manisa'da duzenlenecek askeri toren sonrası toprağa verilecek. Bursa'da 1963 yılında doğan Yarbay Melih Gulova'nın Manisa 1. Piyade Er Eğitim Tugayına bagli 8. Piyade Alayı'ndaki gorevinden, geçen Agustos ayında rutbe aldıktan sonra kendi isteğiyle doğuya ta yin olduğu ogrenildi. Naz adında 4 yaşında bir kız çocuğu olan şehit yarbayın eşi Asena Gulova'nın, haberi tatil için gittiği ailesinin yazlığının bulunduğu İzmir'in Foça ilçesinde aldığı bildirildi. Celal Bayar Universitesinde ogretim gorevlisi olan Asena Gulova'nın geçe geç saatlerde ambulansla Manisa ya getirildiği belirtildi.

Şüphe üzerine polis tarafından üst aramaları yapılan 3 şahıs, mahkeme tarafından serbest bırakıldı

52 adet ekstazi hapla yakalandılar

Seyfettin ŞEKERSOZ

Orhangazı Caddesi Marmarabirlik depoları onunde onceki gece sabaha karşı şuphe uzerine üst araması yapılan uç kişide 52 adet Ekstazi hap bulundu. Adliye'ye çıkarılan şahıslar mahkeme tarafından serbest bırakıldı. Edinilen bilgiye gore, Ugur K. (18) Gokhan S. (18) ve Deniz Y. (19) isimli şahısların yapılan ust aramasında Ugur K.'nın uzerinden 52 adet uzerlerinde çeşitli figurlerin olduğu haplar çıktı. Bursa'dan Gemlik'e gezmeye geldiklerini soyleyen uç genç, hapları yaklaşık 20 gun once yine Bursa'dan 250 YTL karşılıgında temin ettikleri ogrenilirken hapları kendilerinin kullandıklarını ancak satmaya da çalıştıkları one suruldu. Uç gencin daha oncede çeşitli suçlardan sabıkalarının olduğu ogrenilirken Adliyeye sevk edilen gençler çıkarıldıkları mahkeme tarafından serbest bırakıldılar.

Yazı YORUM

Diş Hekimi
Özcan VURAL
ozcanvural1933@hotmail.com
www.milliyet/blog/ozcan vural

Genç Parti "Truva atı" mı?

Cem Uzan'ın Genç Parti'si, İbrahim Tatlıses'in katılımıyla İstanbul'da yaşayan Kürt oylarını alabileceğini hesaplıyor..

Yaş tahtaya bastığına pek tanık olma dığımız, her devrin insanı İbrahim Tatlı ses'in bu tercihi anketlerden bile ciddi bir alamet olabilir.

Zaten Genç Partinin ilanları günlerdir en büyük gazetelerimizin birinci sayfala rında. Resmen "Barajı aştık" diyorlar:

"Ezilenler iktidar olacak." diyorlar...

(Bu partilere seçim için verilen paralarla bir düşünün sayın okurlar; O kadar ilanın parasıyla kaç ezilenin evladı okutulur, kaç çocuk tedavi edilirdi, kaç işsiz için iş kap ısı açılabilirdi.)

Belli ki eski reklâmcılardan bir şeyler öğrenmiş Cem Uzan.

Kısa ve net basit, halkın anlayacağı söz ler...

Onun mazide yaptıkları gibi sade ve me sajı kafadan veren ilanlar bunlar.

Ne Cumhuriyet Halk Partisi gibi kimse nin anlamayacağı karmaşık laflar ediyor, ne de AKP tarzı laf ebeliklerine kalkışıyor.

Bir kez daha anlıyoruz ki Cem Uzan Bey akıllı bir insan...

Sonra girişimci ve cesur...

Sonra yakışıklı...

Hitabeti de güçlü ayrıca...

Tek bir kötu huyu var kendisinin.

İnsan zekasını kuçumsuyor.

Zekâ düzeyi elliyle yüz arasındaki bir toplumu yonetmeye talipmiş gibi bir hali var.

Bence, Genç Parti'ye iki nedenle oy verir bir insan: Ya zekâ düzeyi Cem Uzan Bey'in beklediği gibi fazladır, ya da çaresizdir, işsizdir, cebi deliktir..

Bu yüzden Genç Parti'yi seçmekte ken dince haklı İbrahim Tatlıses: İhtiraslarına en iyi orası hizmet edebilir.

Tatlıses'i kabul eden Cem Uzan Bey de haklı: Çaresizliğin acılarını yıllarca onun türküleriyle uyuşturmuş

Kürt arkadaşlar bu duruma iltifat ederse Genç Parti'nin "Zenginler Partisi" havası biraz dağılacaktır.

Şimdi köşe yazarları gibi bağlantılar kurmak istemiyorum.

Ama "ben de isterem" şarkısıyla mem leketi şenlendirmiş bir adamın Genç Par ti'yi seçmesinde hoş bir kader cilvesi oldu gunu da kabul etmek lazım.

"Biz de isteriz" diyor ezilenler: "İnsan gibi yaşamak sizin de hakkınız..."

Laiklik, Cumhuriyetçilik nutukları bu aç, işsiz, biçare insanlara Hint'çe-Çince gibi geliyor.

Anlamıyorlar ki dinlesinler..

İnsanca hayat vaat eden bir sol partileri olmadığı için de bu fakir, işsiz, çaresiz halk gidip başkalarına oy veriyorlar.

Yoksa bayıldıkları için değil.

Gemlik Körfez
ABONE OLDUNUZ MU?

'Gemlik Körfez' internette
www.gemlikkorfezgazetesi.com

Öymen'den balıkçı esnafına ziyaret

Seyfettin ŞEKERSÖZ

CHP Bursa Birinci sıra milletvekili adayı Onur Öymen, cumartesi günü ilçemize gelerek, partililerle buluştuktan sonra, Balıkçı esnafını da ziyaret etti.

Balık satış yerinde balıkçı esnafını ziyaret eden CHP Bursa birinci sıra Milletvekili adayı Onur Öymen'e dertlerini dinledikten sonra, esnafa sorular sordu.

Onur Öymen, *"AKP hükümetinin gitmesi mi yoksa kalması mı hayırlı olur"* sorusuna Gemlik'li balıkçı esnafı *"Gitsinler"* cevabını verdi.

Onur Öymen, balıkçı esnafına *"İki ay daha dişinizi sıkın, sonrasında ise gideceksiler"* dedi.

Üç tarafı denizle çevrili ülkenin balıkçılık sorunu yaşamasının yanlışlığına değinen Öymen, bu sıkıntıların CHP'nin iktidar olmasıyla çözümleneceğini söyledi.

Başbakan Recep Tayip Erdoğan'ın Cumhurbaşkanlığı adaylığı için Sarıyer Balıkçı esnafına danışmasını gülerek hatırlattı.

CHP Bursa Milletvekili adayı Onur Öymen, İşçi Emeklileri Derneğini ziyaret etti

"Evimizde dertten başka bir şey kaynamıyor"

Seyfettin ŞEKERSÖZ

Gemlik İşçi Emeklileri Derneği'ni ziyaret eden CHP Bursa Milletvekili adayı Onur Öymen, Dernek Başkanı Hüseyin Yener ile işçi emeklilerinin sorunlarını dinledi.

Öymen'e emeklilerin sıkıntılarını içeren dosya veren Yener, *"Evimizde dertten başka bir şey kaynamıyor"* dedi.

İşçi emeklilerini rahatlatacak olan intibak yasasının hükümetler arafından seçim öncesinde sürekli vaat edilmesine rağmen bir türlü çıkarılmamasından yakınan Hüseyin Yener, emekliye verilen yüzde oranındaki zammın ücretlerde giderek farkın açılmasına neden olduğunu söyledi.

Verilecek zammın mutlaka seyyanen verilmesi gerektiğinin de altını çizen Yener, emeklilere sendika hakkı verilmesinin yanı sıra hastane lerde alınmakta olan katkı paylarının kaldırılması, aylıkların açlık sınırının üzerine çıkarılması, yaşam alanlarında emeklilere gereken saygının gösterilmesi için destek istedi.

GÖKTEN PARAŞÜTLE GELMEDİLER

Bu hükümetin gökten paraşütle gelmediğini, bu ülke insanının verdiği oylarla geldiklerini soyleyen Onur Öymen, *"Devletin parası Ali Dibo'lara gidiyor. Zengin daha zengin olurken fakir daha fakir hale geliyor. Ülkenin parası var ama bu paralar eşe dosta gidiyor"* dedi.

Şehit ailesine verilmekte olan 240 YTL aylığın gülünç olduğuna da değinen Öymen, *"Emeklilere verilen 500 YTL ile nasıl yaşanır bunu düşünmüyorlar. Bunlar gökten paraşütle gelmedi, bizler getirdik, götürmekte bizim elimizde. Seçimlerde sandığa gidelim ve onları bir daha gelmemek üzere geri gönderelim"* şeklinde konuştu.

BURSA KEBAP

HİZMETİNİZE AÇILDI

YILLARIN TECRÜBELİ SÜLEYMAN USTANIN ELİNDEN KEBAP YEDİNİZ Mİ?

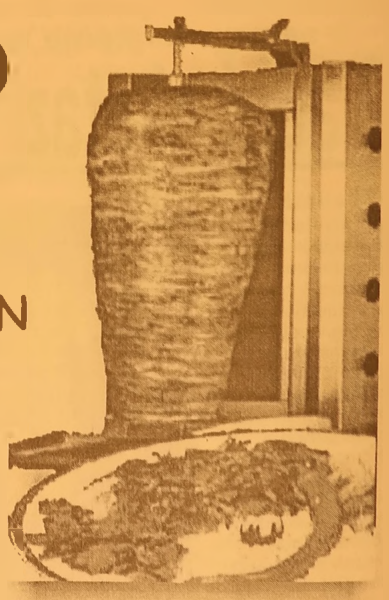

TADINA DOYAMAYACAKSINIZ

Süleyman DERİN & Dursun ÇEVİK

Kumsal Sk. Körfez Apt. Altı
Emin Dalkıran Kordonu No:25
TEL: 0.224 512 29 67 - GEMLİK / BURSA

Sırası Geldikçe

İnan TAMER

Bitsin Artık Bu çile....

Büyükşehirli olduk.

Olduk ta ne oldu?

Kanun gereği, yerleşim yeri sakinlerinin seçtikleri vekillerce idare edilmek üzere kurulmuş bulunan Belediye'nin Büyükşehir'e alınmakla yetkileri büyük oranda elinden alındı.

Yerel Belediyenin ihtiyaçtan doğan kararları, Büyükşehir Belediyesi'ni oluşturan diğer ilçe ve belde Belediye Başkan ve üyelerinin onayları ile geçerlilik kazanacak veya reddedilecek.

Yasa, en iyisini, doğrusunu ve gereklisini halkın temsilcisi olan yerel yönetimler belirlesin, yerine getirsin diye çıkarılmıştı oysa.

Büyükşehirli olmakla halkın iradesine bir noktada ipotek konuluyor. Büyükşehir'in verdiği kararlar geçerli kılınıp uygulanmak mecburiyetinde bırakılıyor.

Büyükşehirli olunmakla Gemlik halkı ulaşım sıkıntısı yaşar oldu.

Eskiden Belediye otobüsleri ile özel sektore ait mini büsler Gemlik'ten Bursa terminaline kadar yolcu taşıyor, terminalden Gemlik'e yolcu alabiliyordu.

Şimdiki özelleştirme ile halk otobüsleri ulaştırma görevi yapıyor ama terminale giremiyor.

Bir kez araç sayısı dondurulduu. Belirli miktarda araçla hizmet verilmeye çalışılıyor. Araçların bagajı yok. Ulaşım sanki yalnız Bursa şehir içinde. Gurbete gidecek veya gurbetten gelecek bir yolcunun herhalde bir valizi olacak.

Tıklım tıklım dolu araca nasıl eşyasını koyacak?

Dışarıdan gelen yolcu nasıl Gemlik'e donebilecek?

Bunu düşünen, dikkate alan yok.

Gemlik Bursa arası 33 kilometre. Türkiye'nin en işlek ikinci karayolu.

Böylesine trafiği yoğun bir yolda 31 kişi koltukta 41 kişi ayakta, balık istifi halinde Bursa'ya gidip dönüyor.

Acaba özel bir otobüs firması Gemlik'ten Bursa'ya koltuk sayısından fazla yolcu ile seyahat edebilir mi?

Trafik ekipleri mani olmaz mı?

"Büyükşehirliyiz. Niye mani olunuyor. cezalandırılıyoruz?" denilirse nasıl bir uygulama yapılır.

Araç seyahatten men edilir mi?

Cezada ısrar edilir mi?

Merak bu ya.

Gemlik'in Büyükşehir kapsamına alınması çok önce Bursa milletvekili olan Sayın Turhan Tayan tarafından TBMM'ye önerilmiş, öneri görüşülemeyip kadük olmuştu.

AKP iktidar oldu, bu kez Bursa milletvekili Sayın Faruk Çelik'in bu doğrultudaki önerisi TBMM'nde görüşülüp yasalaştı. Gemlik bundan böyle Büyükşehir kapsamında.

22 Temmuz'da milletvekili genel seçimleri var.

Sayın Tayan DP'den, Sayın Çelik ise AKP'den liste başı milletvekili adayları.

Şüphesiz seçim çalışmaları için Gemlik'e gelecekler.

Lütfen bıraksınlar lüks özel araçları da sade bir vatandaş olarak halk ulaşımda ne sıkıntı ve ıstırap çekiyor bizzat görsünler.

Yağmur altında, güneş altında kuyruklara girsinler, sıra tutsunlar.

Ayakta balık istifi gibi 33 kilometre yol alsınlar kan ter içinde.

Yaşarlarsa, bu sıkıntıya belki çare bulurlar.

Sözüm size de Büyükşehir Belediye Başkanımız Sayın Hikmet Şahin.

Sizde yaşayıp görün halkın çilesini.

20 dakikada bir kalkan otobüsün şehir içine girmesi trafiği ne oranda et kileyecek ki izin ve rilmiyor.

Bir turist otobüsü şehir içine girebili yor, park edebiliyor.

Gemlik otobüslerinin duraksamaksızın şehir içine girmesine izin veril memesi yadırgana cak bir hal değil midir?

Neymiş, sözde Büyükşehirliyiz.

Gemlikli eza, cefa, çile, suya ve emlak vergisine zamdan başka ne gördü?

Gemlikli birçok kişi ulaşımdaki sıkıntıyı Bursa yerel gazetelerinde dile getirdiği halde bir sonuç alınamadığı için bir kez de ben yazayım istedim.

Belki oy için konunun üzerine eğilinip, sorun çözülür.

Güne Bakış

Kadri GÜLER
kadri_guler@hotmail.com

Onur Öymen...

Gemlik Belediyesi'nden yapılan anonsa karşın, Dilek Aile Çay Bahçesi hınca hınç dolu değildi.

Hep bildik yüzleri gördük tanışma top lantısında..

Seçim atmosferine girdiğimiz bu günlerde, seçimlere sıkıntısız başlayan CHP'nin yerel kadrosunda coşku da yoktu.

22 Temmuz seçimlerinin Bursa sıralamasında ilk sıraları paylaşan milletvekili adayları ilçeleri ziyaret ederek görücüye çıkmışlardı.

Bursa'nın ağır topu da yerel olmayan An kara mahreçli birinci sıra adayı, eski diplomat, Baykal'ın dış politika danışmanı ve Milletvekili Onur Öymen'di.

Öymen, uzun yıllar yurt dışında Türki ye'yi başarıyla temsil etmiş, saygın diplomatlarımızdandır.

ABD'de ve AB ülkelerinde önemli görev ler üstlendi.

Kısacası dış siyaseti iyi bilen aydın bir siyasetçi.

Öymen, yasaklar nedeniyle mikrofonsuz konuştu.

Yaşının ilerlemiş olması nedeniyle ses tonunun gür olmaması, izleyenleri neler söylediğini anlamada zahmete soktu.

Onur Öymen yaptığı kısa konuşmada yerel olarak Gemlik'ten söz ederken, Tür kiye'de turizmin Kumla, Gemlik ve Erdek'ten başladığını, şimdi ise çok geride kaldığını söylemesi anlamlıydı.

Öymen, AKP'ye de yüklendiği konuşmasında, iktidarın Amerika kızar korkusuyla devletin idare edilemeyeceğini söyler ken, teröre karşı orduya yetki veremeye rek meclesi tatil etmelerini kınadı.

Gemlik'te değerli biri siyasetçiyi dinledik.

Dileğim, kalitenin meclise yansıması..

KAYIP *Gemlik Nüfus Müdürlüğü'nden almış olduğum nüfus cüzdanımı kaybettim. Hükümsüzdür. NURCAN KARAASLAN*

İstanbul Bakırköy'de patlama

Bakırköy'de bir magaza önünde patlama oldu. 14 yaralı hastaneye kaldırıldı.

Ebuziya Caddesi'nın girişindeki bir bankın altına yerleştirilen bomba, dun saat 15.30 sıralarında büyük bir gurultüyle patladı. Patlamanın ardından olay yerine gelen ambulanslarca Bakırkoy Dr. Sadi Konuk Egitim ve Araştırma Hastanesi ile Özel Acıbadem Hastanesi'ne 14 yaralı ulaştırıldı.

Patlama nedeniyle çevredeki çok sayıda iş yerinin camlarının kırıldıgı görüldü.

Çevrede gerekli önlemleri alarak inceleme yapan polis, patlamaya ses bombasının neden olduğunu belirledi

'Gemlik Körfez' internette
www.gemlikkorfezgazetesi.com

Sezer; 'Son terörist yok olana kadar mücedeleye devam'

Cumhurbaşkanı Ahmet Necdet Se zer, Türkiye Cum huriyeti'nin, birliğine ve bö lünmez bütünlüğüne yönelen bölücü teröre karşı haklı savaşımı nı, "son terörist yok oluncaya kadar" Ulusuy'la, Türk Silahlı Kuvvetle ri'yle ve tüm güvenlik birimleriyle kararlılık içinde yürüteceğini belirtti. Sezer, *"Türkiye Cum huriyeti, bu savaşı mın gerektirdiği adımları, çekinmeden Ulusu'yla bütünleşe rek atacak, bu ve benzeri hain eylemlere kalkışanlara hakettikleri yanıtı verecektir"* dedi.

Sezer, Şırnak'ın Güçlükonak ilçesinde Türk Silahlı Kuvvetleri'nin üç men subunun şehit olması nedeniyle yazılı bir açıklama yaptı.

Açıklamasında, Şır nak'ın Güçlükonak ilçesinde karayoluna teröristlerce döşenen uzaktan kumandalı patlayıcının patlatılması sonucunda, 1 Yarbay, 1 Binbaşı ve 1 Erin şehit olması, 5 askerin de yaralanmasından dolayı bü yük bir üzüntü duyduğunu ifade eden Sezer, *"Bu alçakça saldırıyı nefretle kını yor, gerçekleştirenleri ve arkasındaki güçleri lanetliyorum"* dedi. Türkiye Cumhu riyeti'nin, birliğine ve bölünmez bütünlü ğüne yönelen bölücü teröre karşı haklı savaşımını, *"son terörist yok oluncaya kadar"*, Ulusu'yla, Türk Silahlı Kuvvetleri'yle ve tüm güvenlik birimleriyle kararlılık içinde yürüteceğinin altını çizen Sezer şöyle dedi: *"Türkiye Cumhuriyeti, bu savaşımın gerektirdiği adımları, çekinmeden Ulusu'yla bütünleşerek atacak, bu ve benzeri hain eylemlere kalkışanlara hak ettikleri yanıtı verecektir. Ulusumuzun ve Devletimizin bu konudaki sarsılmaz istenci karşısında hiçbir güç duramayacaktır. Şehitlerimize Tanrı'dan rahmet, ailelerine, Ulusumuza ve Türk Silahlı Kuvvetlerimize başsağlığı diliyor, yaralılarımıza da acil şifa dileklerimi iletiyorum"* Cumhurbaşkanı Sezer, ayrıca Genel kurmay Başkanı Orge neral Yaşar Büyüka nıt'a bir telgraf gön dererek, başsağlığı dileklerini iletti.

Geçici aday listelerine itiraz için bugün son gün

Yüksek Seçim Kurulu (YSK), milletvekili geçici aday listelerini, radyo, televizyon ve Resmi Gazete'de yayımlanıyor.
YSK'nin seçim takvi mine göre, geçici aday listelerine en son 11 Haziran Pazartesi günü itiraz edilecek.
Seçim takvimine göre bundan sonraki sü reç şöyle işleyecek:
12 Haziran Salı:
Gümrük kapıları sandık kurullarının oluşturulması tamam lanacak ve ilgililere tebliğ edilecek.
Geçici adayların ilgili il seçim kurullarınca incelenmesi sona erecek. Geçici aday listelerinde il seçim kurullarının incele meleri sonucunda meydana gelen noksanlık ve aykırılıklar; il seçim kurullarınca ilgili adayla, siyasi parti il başkanlığına ve ilgili siyasi parti genel merkezine de iletilmek üzere YSK'ya bildirilme sinin son günü.
13 Haziran Çarşamba:
İl seçim kurullarının milletvekili aday listelerine yapılan itiraz üzerine verdikleri kararlara karşı YSK'ya itirazın son günü.
15 Haziran Cuma:
Milletvekili geçici aday listelerine karşı il seçim kurullarına yapılan itirazlar üze rine bu kurullarca verilen kararlara yapılan itirazların YSK'ce karara bağlan masının son günü.
Milletvekilliği geçici adaylığından istifa edenlerin, YSK'ya bildirilmesinin son günü. İstifa, itiraz ve ya inceleme üzerine adaylıktan çıkarılanlar nedeniyle aday eksilmeleri tamamlanacak, YSK'ce siyasi partilere bildirilecek.
17 Haziran Pazar:
Aday listelerinde mey dana gelen eksikliklerin, ilgili siyasi partilerce tamamlanarak, YSK'ya bildirilme sinin son günü.
19 Haziran Salı:
YSK'ce milletvekili kesin aday listeleri seçim çevreleri itibariyle ilan edilmek üzere; il seçim kurullarına, Resmi Gazete, radyo ve televizyonda yayınlanmak üzere ilgili mercilere gönderilecek.
Seçim çevrelerine ilişkin kesin aday listeleri il seçim kurullarına gönderilecek.
YSK tarafından birleşik oy pusulası basımına; basım tamamlandıkça bir plan dahilinde dağıtımına başlanacak. Gümrük kapılarında kullanılacak oy pusulalarının basımı ve gereçlerle birlikte ilgili seçim kurullarına gönderilmesine başlanacak.
20 Haziran Çarşamba:
Milletvekili kesin aday listeleri (bağımsızlar dahil) radyo, televizyon, Resmi Gazete ve illerde ilan edilecek.

Oy pusulaları genişletiliyor

YSK, milletvekili genel seçiminde bağımsız adayların adlarının da yazılacak olması nedeniyle oy pusulalarının alta doğru genişletilmesine karar verdi.
Alınan bilgiye göre YSK, 22 Temmuz milletvekili genel seçiminde bağımsız adayların adlarının da yazılacak olması nedeniyle bazı seçim bölgelerinde oy pusu lasının boyutlarının yaratacağı sorunu hem teknik hem de yasal gereklilikler bazında ele aldı.
Yapılan değerlendir melerin ardından, oy pusulasının, alta doğru genişletilmesine karar verildi.
Oy pusulalarının üst bölümünde siyasi partilere, alt bölü münde bağımsız adayların isimlerine yer verilecek.
Bağımsız adayların sayısının tek sıraya sığmaması halinde pusula, alta doğru bir sıra daha genişletilecek. Pusulada her siyasi parti ve bağımsız aday için 4 santimetre genişliğinde alan ayrılacak.
Bağımsız adayların adları oy pusulalarında yer alacağından her seçim bölgesi için ayrı oy pusulası hazırlanacak.
Milletvekili Seçimi Kanunu'nun 26. maddesine göre, çekilen kura sırasına göre, en başta ve ortada partinin özel işaretinin altında kısaltılmış adı, onun altında da tam yazı halinde adı, onun altında koyu renkli harflerle parti genel başkanı nın adı ve soyadı, belirli bir aralık veya çizgiden sonra çapı iki santimetre olan bir boş daire basılacak ve bütün bunların altı çizilecek.
Siyasi parti sütunları arasında yarım santimetre ve iki çizgi ile belirlenmiş bir aralık bırakılacak.
14 siyasi partinin seçime gireceği dikkate alındığında birleşik oy pusulasının uzunluğu kenar boşlukları hariç, 64 santimetre olacak. Birleşik oy pusulalarının basımı, bu yıl özel sektöre ihale edilerek yapılacak. Pusulalar, seçime girecek siyasi partiler ve bağımsız adaylar kesinleş tikten sonra 19 Haziranda basılmaya başlanacak. YSK bu seçim için 61 milyonun üzerinde oy pusulası bastıracak.

1.100 YTL (K.D.V.) DAHİL
ÜSTELİK TÜM KREDİ
KARTLARINA PEŞİN FİYATINA
12 AY TAKSİT

ÖZELLİKLER
ASUS M2V-TVM ANAKART
AMD 64 BİT 3000 CPU
512 DDRR 667 MHZ RAM KİNSTON
ASUS Ex. AX 1050/TD/256/512 MB
350 WATT ÇİFT FANLI KASA
160 GB SATA 8 MB CACH HDD
LG 18 X DVD RW
MULTİMEDİA KLAVYE
OPTİCAL MAUSE
500 WATT HOPARLÖR
ASUS 8 MS LCD MONİTÖR
LİNUX İŞLETİM SİSTEMİ

BUNLARIN HEPSİ
KARNE HEDİYESİ

NOWOX BİLGİSAYAR
Gazhane Cad. No:14 Gemlik / BURSA
Tel: 0.224 512 25 63 - www.gemliknowox.com

Meclis, olağanüstü toplantıyı tartışıyor

Teror olaylarının yeniden tırmanması, bölgeden hemen hergun şehit haberlerinin gelmesi, tatile giren Türkiye Büyük Millet Meclisi'nin olağanüstü toplanmasını gündeme getirdi.
CHP Meclis'in terör gündemiyle olagan üstü toplantısını degerlendirmeye alırken, çagırıp çagırmayacagını da bu hafta içinde yapılacak Merkez Yönetim Kurulu toplantısında karara baglayacak.
AKP ise muhalefetten gelebilecek olası öneriye Meclis'teki küskün milletvekilleri nedeniyle temkinli yaklaşıyor. Meclis'te grubu bulunan bir diger parti Anavatan Partisi'nden ise "seçimler ertelensin. Meclis derhal toplanarak terore karşı acil çozum onerilerini goruşsün" teklifi geldi.
CHP KARAR VERECEK
Güneydogu'da peş peşe yaşanan terör olayları ve şehit cenazeleri, terorle muca dele konusunda hukumetle Genelkurmay arasındaki goruş ayrılıklarını bir kez daha ortaya koyar ken, CHP de, Mec lis'in terör gündemiy le olaganustu toplanmasını degerlendirmeye aldı. CHP içerisin de bu konudaki goruş CHP Genel Baş kan Yardımcısı Onur Oymen tarafından dile getirilirken, Oymen, Meclis'in olagan üstü toplantısına ilişkin kararı bu hafta içinde yapacakları MYK toplantısında karara baglayacaklarını bildirdi.
CHP olarak hukumete daha once de bu yon de bir çagrıda bulunduklarını ancak reddedildigini kaydeden Oymen, "Meclis'i dev redışı bıraktılar, Kuzey Irak'a asker için yetki istemediler" dedi. AKP'nin Meclis'in olaganustu toplanması konusunda "küskün milletvekilleri" endişesi taşıdıgına yonelik iddialar konusunda ise Oymen, "AKP'nin tek korkusu var, ABD... Tek endişesi ABD ne der? Başından itibaren de teror konusunu dış baskılara gore yurutuyorlar. Sınırı yonetmek için başka yerlerden icazet alıyorlar. Son günlerde terör arttı, degerli insanlarımızı, askerlerimizi kaybediyoruz. Bu hukumetin cesaretsiz politikalarından kaynaklanıyor. Bu kan mutlaka durdurulmalı. Ancak bu baskılarla, icazet alarak, dış baskılarla yapılamaz. Teror partilerustu bir konudur, iç politika malzemesi yapılmamalıdır" dedi.
AKP, CHP'DEN GELECEK ADIMI BEKLİYOR
Artan teror olayları nın Meclis'in olagan ustu toplanmasını gundeme getirmesine ise hukumet temkinli yaklaşıyor. Hukumetin Meclis'in toplanması konusundaki en buyuk endişesini "küskun milletvekillerinin harekete geçebilecegi, terorun dışında başka konuların da gundeme gelebileceği" oluştururken, AKP Grup Başkanvekili Eyup Fatsa Olaganustu toplantıya nasıl baktıkları konusunda şunları soyledi: "İhtiyaç duyulursa Meclis toplanır, biz buna itiraz etmeyiz. Gerekli degerlendirmeleri, gerekli yetkili kurullarımızda yapa rız. Oncelikli gorulurse de Meclis'in toplanmasını saglarız. Ancak guvenlik guçlerimiz var, anayasal kurumlarımız var. Gereken onlemler alınıyor. Ancak yine de olaganustu toplantı gerekirse 24 saatte Meclis'i toplarız ve Meclis uzerine duşeni yapar."
ANAVATAN: SEÇİM İPTAL EDİLSİN
Anavatan Partisi Genel Sekreteri Muharrem Doğan ise Meclis'in teror gundemiyle toplanması konusunda geç bile kalındıgını ifade ederek "hukumet ve diger siyasi partiler liste derdinde. Şırnak'ta miting yapıldı hemen ertesinde uç onemli canımızı daha terore kurban verdik. Bu konuda yapılması gereken seçimlerin bir an evvel iptal edilmesi, hukumetin siyasi partilerle bir araya gelmesi ve ciddi onlemler alınması" dedi.
Doğan, Hukumetin seçime endekslendigini ve açılıştan açılışa koştugunu kaydetti.

Yılmaz, Mumcu'yu eleştirdi

Eski Başbakanlardan Mesut Yılmaz, Anavatan Partisi Genel Başkanı Erkan Mumcu'nun Genel Başkan olarak maalesef partiyi ilk defa olarak seçime giremeyecek hale dusur dugunu ileri surerek, "Şimdi Anavatan Partisi'ne yapacagı bir tek iyilik kaldı, o da biran once çekip gitmek" dedi.
Yılmaz, 102 yaşında hayatını kaybeden eski milletvekili Nazmi Oguz'un cenaze torenine katılmak uzere İzmit'e geldi. Yılmaz, cenaze namazı oncesinde Anavatan Partisi'nden istifa eden MKYK uyesi Sefer Ekşi'nin işyerinden basın mensuplarının sorularını cevaplandırdı.
Yılmaz, Aanavatan Partisi' nin seçimlere girememesi ve Erkan Mumcu`nun tavrı ile ilgili bir soruya, "Bu konu kapandı, artık bu konuda konuşmak istemiyorum. Tabii ki Anavatan Partisi kuruldugu gunden bu yana ilk kez seçime katılamayacak duruma gelmiş olmasından buyuk uzuntu duyuyorum. Erkan Mumcu, geçen seçim de seçime çeyrek kala partiden istifa ederek AK Parti'ye geçip Anavatan Partisi'nin baraja takılmasında onemli rol oynadı oynamıştı. Buna ragmen parti tabanı geçmişteki bagı nedeniyle ve kendisinin pışman oldugunu umarak kendisine Genel Başkanlık gorevini verdi. Genel Başkan olarak maalesef partiyi ilk defa olarak seçime giremeyecek hale düşurdu. Şimdi Anavatan Partisi'ne yapacagı bir tek iyilik kaldı, o da biran once çekip gitmek" dedi.
Yılmaz, Mumcu'nun Demokrat Partiyi destekleme kararı ile ilgili olarak, "Bir gun oncede kahramanca seçime tek başımıza gireriz dedi. Onun soylediklerini ciddiye almayın. Her gun farklı konuşabilir" şeklinde konuştu.
Mesut Yılmaz, meclise girdigi takdirde hedefinin merkez sagı birleştirmek oldugunu ifade etti.

GÜLLÜ YAPI

HER TÜRLÜ
BOYA ve HIRDAVAT MALZEMELERİ

Hasan GÜLLÜ

* Filli Boya
* Jotun - Deniz Boyaları
* İzolasyon
* Hırdavat
* Nalbur
* Sıhhi Tesisat
* Aksesuar
* Bilimum İnşaat Malzemeleri

EV ve İŞYERLERİNE
BOYACI TEMİN EDİLİR.

Hamidiye Mh. Gazhane Cad. No: 41 /A Gemlik / BURSA
Tel: (0.224) 513 32 32 - Fax: (0.224) 513 35 75

Gemlik Körfez
GEMLİK'İN İLK GÜNLÜK SİYASİ GAZETESİ

Cumhuriyet İlköğretim Okulu öğrencilerinden yıl sonu eğlencesi

Seyfettin ŞEKERSOZ

Cumhuriyet İlkogretim Okulu birinci sınıf ögrencileri Manastır Mert Aile Çay bahçesinde bir yılın yorgunlugunu eğlenerek uzerlerinden atarken ailelerine de ogretmenlerinden ogrendiklerini gösterme fırsatı buldular.
Okul Müdürü Cemal Kurt ile ogretmenlerin de katıldıgı eğlencede okumayı, el yazısı ile yazmayı, sayıları saymayı öğrenen öğrenciler bir yılın yorgunluğunu bol bol eğlenerek attılar.
Sınıf öğretmenleri M. Ali Bıyıkçı, ailelere öğrencilerin bir yılını değerlendirirken onların çok çalıştıklarını ve eğlenmeyi hak ettiklerini söyledi.
İstiklal Marşının okunmasıyla başlayan eglence programı tiyatro ve dans gösterileriyle devam etti. Onuncu yıl Marşı'nın hep birlikte okunduğu eğlencede okul müdürü Cemal Kurt, birinci sınıf öğretmenleri Hacer Yılmaz, Celal Elmacıoğlu ve M. Ali Bıyıkçı hazırlanan pastayı birlikte testiler. Eğlencede çocuklarıyla birlikte oynayan aileler onların mutluluklarına ortak oldular.

BAY MUSTAFA ÖZALP EMLAK'TAN

Her Çeşit Emlak Alım, Satım ve Kiralama Hizmetleri

Daire, Zeytinlik, Villa, Dükkan, Arsa, Arazi
TAPU TAKİP İŞLERİ YAPILIR
ACİL SATILIK ve KİRALIKLARINIZ İÇİN BİZİ ARAYINIZ

120 m2 3 + 1 SATILIK LÜX DAİRE
Kayhan Mahallesi'nde denizi gören 3 oda 65 m² SATILIK DAİRE
Manastır Dilek Sitesi'nde SATILIK LÜX DAİRE Denizi gören, 3+1, 140 m²
Balıkpazarı'nda 115 m2 2+1 Satılık Daire
3 Ayrı Daireli Müstakil Ev (Bahçe İçinde)Yeni Devlet Hastanesi Altı
Eski Pazar Cad. 100 m2 Dükkan, Serçe Sokak 54 m2 2 dükkan
Bağ-Kur Sanayi Sitesinde 185 m2 çekme katlı, içindeki yeni atari makineleriyle satılık dükkan. Önünde 115 m2 Bahçeli
K.Kumla'da Ayazma Mevkii 6 Dönüm Zeytinlik

Trafik, Kasko Dask, Acıbadem Sağlık ve
Her Türlü Sigorta İşlemleri ve Doğalgaz Poliçesi Yapılır.
ŞEKER SİGORTA
Macide ÖZALP
Tel : 513 24 74 Fax: 514 10 21

OKS'de 825 bin aday ter döktü

Yaklaşık 825 bin adayın katıldığı Ortaöğretim Kurumları Öğrenci Seçme ve Yerleştirme Sınavı dün yapıldı. Yurt içi ve yurt dışında toplam 141 merkezde gerçekleştirilen sınav, tek oturumda gerçekleştirildi. Adaylar, kimlik kontrollerinin ardından saat 09:30'dan itibaren sınav salonlarına alındı. Türkçe, Matematik, Fen ve sosyal bilimler alanlarında 100 sorunun yöneltildiği sınavın süresi 120 dakikaydı. Bu yıl ilk kez getirilen bir uygulamayla görme engelli adaylara doğrudan, diğer engelli adaylara da istekleri halinde 30 dakika ek süre tanındı. OKS sonuçlarının 10 Temmuz'da açıklanması bekleniyor.

610 bin üniversite mezunu icralık

Yükseköğrenim Kredi ve Yurtlar Kurumu (YURTKUR), Katkı ve Öğrenim Kredilerini geri ödeyemeyen 610 bin 765 üniversite mezunu hakkında icra takibi başlattı.
Katkı ve öğrenim kredisi borcunu ödeyemeyen üniversite mezunlarını yakın takibe alan YURTKUR, 957 bin 218 kişinin öğrenim, 744 bin 595 kişinin de katkı kredisi borcu olduğunu belirledi.
Vergi daireleri aracılığıyla icra takibi başlatan YURTKUR yetkilileri, kredi alan öğrencilerin borçlarına, Türkiye İstatistik Kurumu üretici fiyat endeksindeki artış oranında ekleme yapılacağını belirtti.
Öğrencilerin mezun olduktan iki yıl sonra aldıkları krediyi geri ödemeleri gerektiğine dikkati çeken yetkililer, öğrencilerin bu konuda duyarlı olmalarını istediler.
Bu arada YURTKUR'dan 2006-2007 eğitim öğretim yılında 1 milyon 116 bin 988 öğrencinin Öğrenim ve Katkı kredisi aldığı öğrenildi.
YURTKUR'un 1962-2002 yılları arasında verdiği öğrenin ve katkı kredilerinden sadece 27.40 milyon YTL'yi tahsil edebildiği bildirilirken, 2003 yılında 22.60, 2004'te 88, 2005'te 164, 2006'da ise 238.20 milyon YTL tahsil edildiği kaydedildi.

Düşünsel Boyut

Yelda BAYKIZ
e-mail: yeldabykz@gmail.com

Türk Toplumu ve Bölücülük

PKK'nın 15 Agustos 1984'te gerçekleştir diği Eruh ve Şemdinli baskınlarıyla olumsuz faaliyetlerine başlamasının üzerinden tam 23 yıl geçmesine ragmen hâlâ somut bir çözüm üretilememiştir.

Bugün 40 binden fazla şehit verdiğimiz ülkemizde ne yazık ki bir çok olay Türk halkına kanıksatılmıştır. Bitmek tükenmek bilmeyen bu hain saldırıların arkasındaki güçlerin iç ve dış kaynaklı olduğu su götürmez bir gerçektir.

Yaşamsal boyutumuzun en önemli olgularından bir tanesini oluşturan barış ve kardeşlik tohumlarımız hızla tüketilmeye çalışılmaktadır.

Bir takım güçler yüzyıllardan beri Türk toplumunu iki yönden bölmeye çalışmışlardır. Biri 'din' olgusu diğeri ise 'milliyetçilik' olgusudur. Yakın tarihimizde de görüldüğü gibi Mustafa Kemal'den sonra gelen tüm liderler basiretsizlik örneği göstermişler ve dış güçlerin uşağı durumuna getirmişlerdir bu güzelim vatanı.

Bununla yetinmeyip kırmızı pasaport verip, kırmızı halılar serdirttiğimiz kişiler Türk düşmanlığını gözler önüne sermekten çekinmemektedirler. Bir de sözüm ona siyasi rant için bazı parti başkanları, düz ovada siyaset çağrısı yapmalı diyerek daha fazla ödün ermekten geri durmuyorlar.

Şerefli ve namuslu bir şekilde vatan borcunu yapan askercıklerimizin kanıyla ödü yoruz bu yanlış hesapların sonuçlarını. Gün geçmiyor ki işitsel ve görsel basında bir şehit haberi olmasın. Bu durumda dogal olarak halkta güvensizlik duygusu hakim oluyor

Ekonomi ve araç gereç konusunda, komşu ülkelerden tutunda müttefik olarak gördüğümüz ülkelere kadar herkes kuyumuzu kazmakta. Kaldı ki çok uzağa gitme mize hiççç gerek yok.

Çünkü asıl düşmanlarımız içimizde barınıyor.

Onurlu askeri kanadımız yanında, adil, basiretli ve güvenli siyasi mekanizmayla bu düştüğümüz durumdan çıkmak en büyük arzumuzdur.

Elbette ki en önemlisi Genel Kurmayı'nda açıkladığı gibi kitlesel tepki vermenin tam zamanıdır!..

Bankalara vade uyarısı

BDDK, bankaların likidite yeterliliğinin ölçülmesine ilişkin yonetmeligi yayınladı. Bir takvim yılı içinde ikinci vade dilimlerine ilişkin oranlarda arka arkaya iki kez uyumsuzluk olmaması ongorulürken, birinci vade diliminde ortaya çıkan uyumsuzlugun iki hafta içinde giderilmesi zorunluluğu getirildi. Bankacılık Düzenleme ve Denetleme Kurumu'nun (BDDK), bankaların likidite yeterliliğinin ölçülmesi ve degerlendirilmesine ilişkin yönetmelikte değişiklik yaptı. Resmi Gazete'de yayınlanan değişiklik yönetmeliğinde toplam likidite yeterlilik oranı ve yabancı para likidite yeterlilik oranı hesaplamasına ilişkin ayrıntılara yer verildi. Buna göre efektif deposundan Merkez Bankası'nca ihraç edilen likidite senetlerine, borsaya kote edilen hisse senetlerinden vadesiz bankalar mevduatına kadar bir çok işlem de bildirim cetvellerinde belirtilen oranlar üzerinden vadelerine bakılmaksızın stok degerleri üzerinden likidite yeterliliği ölçülecek.

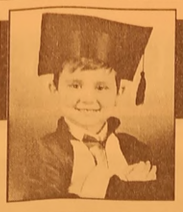

ÇİZİYORUM

Barış Güler'in kaleminden

7 YAŞ

ELEMAN ARANIYOR

Matbaamızda yetiştirilmek üzere
ÇIRAK ARANIYOR

KÖRFEZ OFSET

İstiklal Caddesi Bora Sokak No : 3/B
(Akbank aralığı Stüdyo Prestij yanı
Tel : (0.224) 513 96 83 GEMLİK

ELEMAN ARANIYOR

Firmamızda çalıştırılmak üzere
Askerliğini yapmış
BAY ŞOFÖR ve BAYAN
TEZGAHTAR ARANIYOR

Adres: Gazhane Caddesi No: 11
YATAŞ BAYİİ
Tel: 514 78 77

ABONE OLDUNUZ MU?
Gemlik Körfez
ABONE OLUN
OKUYUN OKUTUN

eleman aranıyor

Akaryakıt
İstasyonunda çalışacak
bay - bayan aranıyor
Tel : 514 07 66
Yalova Yolu Deniz Zeytincilik yanı

KURBANLIK ve ADAKLIK

Kendi Özel besimiz Kurbanlıklarımızı
Gemlik Belediye Mezbahasındaki
Tesisimizden temin edebilirsiniz.

TESİSİMİZDE ÜCRETSİZ KESİM HİZMETİMİZ VARDIR

İsteyen müşterilerimizin
kurbanları uzman kasaplarımızla
istenilen yerde kesilir.

BERKAY ET
Tel : 513 11 48 Cep Tel : 0.532 779 91 94

Voleybol Turnuvası'nda iddiasız maçlar seyirci çekiyor

Jandarma Voleybol Takı

Kaymakamlık Volebyol Takımı

Seyfettin ŞEKERSÖZ

İlçe Spor Müdürlüğü'nün organizasyonunda düzenlenen kurumlar arası Kaymakamlık Kupası Voleybol Turnuvası devam ediyor. Turnuvada iddiası olan ve takımların maçlarına yogun ilgi gözlenirken iddiasız maçlar seyirci toplamıyor. Önceki akşam oynanan Jandarma ile 11 Eylül takımları arasındaki maçı Jandarma 25-20, 26-24 ve 25-21'lik setlerle 3-1 almayı başarırken, 11 Eylül tek seti 25-22 aldı. ikinci maçta Kaymakamlık takımı Şehit Etem Yaşar takımını aynı skorla 3-1 yenerken setleri 25-20, 25-19 ve 25-20 aldı. Şehit Etem Yaşar'ın tek setini 25-21 aldı.

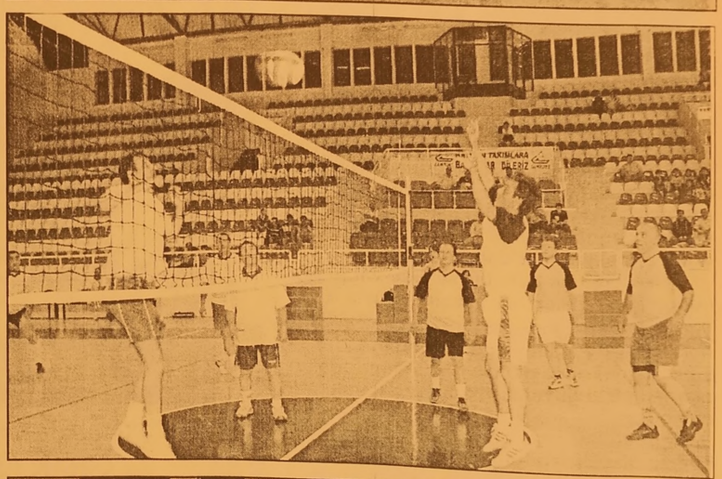

11 Eylül Voleybol Takımı

Şehit Etem Yaşar Volebyol Takımı

Öz Karadenizspor : 6 Körfezspor: 3

ÖZ KARADENİZSPOR

KÖRFEZSPOR

Seyfettin ŞEKERSÖZ

Oz Karadenizspor Orhangazi Göl sahasında oynadığı maçta Körfezspor'u 6-3 yendi. İkinci amatör küme üçüncü grupta Kurşunlu Belediyespor'la birincilik için çekişen Öz Karadenizspor ilk yarısını 3-0 önde kapadığı maçta Murat (1) Zeynel (2) Orhan (1) ve Coşkun'un (2) attığı gollerle sahadan 6-3 galip ayrılmasını bildi. Grup birinciliğini büyük ölçüde averajın belirleyeceği üçüncü grupta 21 puanla Kurşunlu Belediyespor birinci Öz Karadenizspor yine 21 puanla ikinci sırada bulunuyor.

Bursaspor'da transfer çalışmaları sürüyor

Bursaspor Teknik Direktoru Bulent Korkmaz. Kurşat ve Orkun'un transferinin gerçekleşmesini istediğini belirterek, "Ben Bursa'ya gelirken para konuşmadım ve şartlarımı sundum. 4 futbolcuyu istedim. Jabi. Mustafa Sarp, Orkun ve Kürşat'ı istedim. Mustafa Sarp'ın transferi gerçekleşiyor. Jabi için Trabzonspor devreye girdi. Orkun ve Kürşat'ın transferi için çalışıyoruz" dedi. Bulent Korkmaz, Vakıfkoy Tesisleri'nde gazetecilere yaptığı açıklamada, ıÜutransfer ve kamp çalışmaları hakkında bilgi verdi. Transfer çalışmalarının surdugunu belirten Korkmaz " Ben Bursa ya gelirken para konuşmadım ve şartlarımı sundum 4 tane futbolcu transferinde şartım vardı. Bunların ilki de Kurşat tır. Diger üç isim ise bildiginiz gibi Jabi. Mustafa Sarp ve Orkun du. Jabi için yonetim kurulumuz çok ugraşmasına ragmen Trabzonspor devreye girdi. Musta fa Sarp ın işi bitti. Orkun için de Erciye sspor Başkanı Ziya Eren ile gorüşmeler devam ediyor. Bonser visinde bir takım indi rimler saglamaya çalışıyoruz. Orkun'un kendisinde bir problem yok, Bursa'ya gelmek istiyor. Er gün un transferi ise düşüncemde var. Milli takımlarda ve Galata saray da yaptıkları ortada, kişiligi ve sporcu karakteriyle 10 numara bir insan. Her yönuyle katkısı olacagını düşünüyorum. İç transferde ise Engin Hoca nın bir raporu var. Bu doğrultuda yonetim kurulumuz kararını verecektir. Haziran ın 24'unde bir akşam yemeği ile bır araya gelip ertesi gün çalışmalara başlayacağız. İstediğim oyuncuların bir an önce kamp çalışmalarına katılması için transferlerinin gerçekleşmesini bekliyorum. Önümüzde ki hafta içinde yurt dışında Almanya veya Hollan da ya gidip kamp yeri bakacağız. Çalışmalarımızın ilk etabı Bursa da olacak. Daha sonra begenirsek yurt dışında 12 günlük bir kampımız olacak. Ama herşey önumüzde ki hafta netlik kazanacak " dedi. Teknik Asbaşkan Ekrem Senal da, Bulent Korkmaz ile

yaptıkları görüşme lerin sonucunda Zafer Demiray ile yolların ayrılacağını açıkladı. Sözleşmesi biten Cumhur Bozacı, Hasan Yiğit ve Ömer Çatkıç ile Pazartesi günü yüz yüze anlaşma zemini arayacaklarını hatırlatan Senal, "Hocamızla görüştük ve bu futbolcuların kalmasını istedi. Ömer Aysan ise verdiğimiz rakamı beğenmedi . Pazartesi akşamı bu futbolcular ile görüşmeleri tamamlayacağız. Zafer Demiray ile yollarımızı ayırmaya karar verdik. Hocamızın bize verdiği liste doğrultusunda çalışmalarımızı sürdürüyoruz. Eski öğrencilerini istemesi gayet normal. Geçen sezon onlarla birlikte çalıştı ve yapılarını çok iyi biliyor. Ancak bütçemiz doğrultusunda hareket etmek zorunluluğumuz var. Bunu hocamız da biliyor. Biliyorsunuz Jabi'yi alamadık. Orkun'un da bonservis bedeli yüksek. Kürşat için menajeri teklif sundu, biz de teklifimizi sunacağız. Ancak olmazsa Kürşat'ın da 3 tane alternatifi mevcut. Gürcü oyuncu Aleksandr lashvilli'nin transferinden yaşlı olduğu için vazgeçtik. Bursaspor'un geleceği için çalışmalarımızı sürdürüyoruz." diye konuştu.

KAŞEDE BEKLEMEK YOK
KALİTELİ KAŞELER UYGUN FİYATLARLA
1 SAATTE TESLİM EDİLİR
Körfez Ofset
MATBAACILIK - YAYINCILIK - REKLAMCILIK
İstiklal Caddesi Bora Sokak
No : 3/B GEMLİK
Tel : (0.224) 513 96 83
Fax : (0.224) 513 35 95

Kurşunlu Belediyespor: 5 İznik Boyalıcaspor: 0

Seyfettin SEKERSOZ

İkinci amatör küme üçüncü grupta birincilik mücadelesi veren Kurşunlu Belediyespor, İznik Boyalıca karşısında ikinci yarıda attığı gollerle farklı yendi. Maça galibiyet için çıkan mavi beyazlılar, 38 dakikada K. Serkan'ın attığı golle ilk yarıyı 1-0 önde kapadı. İkinci yarıda rakip kalede ataklarını sıklaştıran Kurşunlu Belediyespor, ikinci golü 69 dakikada Ali'nin penaltıdan atığı golle buldu. 77'de Reyhan, 80'de Oğuz ve 89'da yine Reyhan'la goller bulan Kurşunlu Belediyespor sahadan 5-0 farklı galibiyetle ayrıldı.

SAHA : Gemlik Atatürk
HAKEMLER : Mehmet Tan (7) Volkan Karabulut (7) Ziya Tanoğlu (7)
KURŞUNLU BELEDİYESPOR : Alpay (4) Seçkin (1) (Ali 5) Sait (5) Erol (3) (Soner 5) B. Serkan (6) Tezcan (6) Emrah (5) Oğuz (7) Olcay (5) Reyhan (7) K. Serkan (7)
İZNİK BOYALICA : Kahraman (4) (Halil (2) Mustafa Seren (3) Kazım (3) Ömer (3) Sinan (4) Mustafa Alptekin (4) Veysel (3) Bekir (4) Mehmet (3) İbrahim (3) (Mustafa Özdemir 3) Hüseyin (3)
GOLLER : Dk. 38 K. Serkan, Dk. 69 Ali Pen. Dk. 77-89 Reyhan, Dk. 80 Oğuz (Kurşunlu Belediyespor)

GEMLİK SİNEMA GÜNLÜĞÜ

VENÜS SİNEMASI (Rezervasyon Tel : 513 33 21)

Filmin Adı	Seanslar
PAN'IN LABİRENTİ	14.00 - 17.00 - 20.30
EMRET KOMUTANIM ŞAH-MAH	14.15 - 16.30 - 20.45

TUTKU SİNEMASI (Rezervasyon Tel : 513 64 06)

SIRADIŞI SEANSLAR 12.00 - 14.00 - 16.00 - 18.00 - 20.30

'Gemlik Körfez' internette
www.gemlikkorfezgazetesi.com

Siz de geleceğimize bugünden el koyun
Çünkü toprak yoksa geleceğimiz yok...
EL KOYUN
Avea, Telsim ve Turkcell hattınızdan 3464'e mesaj atın.
EL KOYUN TEMA
www.elkoyun.com

Doktorların yüzde 70'i gelecekleri ümitsiz

Doktorların yüzde 70'inin geleceklerini güvence altında hissetmediği belirlendi. Türk Sağlık-Sen, sağlık çalışanlarının çalışma ortamlarında yaşadıkları sıkıntıları belirlemek ve çalışanların gelecege bakışını tespit etmek amacıyla 52 ilde toplam 3 bin 107 sağlık çalışanın sıkıntılarını belirlemek için bir anket düzenledi. 52 ilde toplam 3 bin 107 sağlık çalışanı ile yapılan anketle, sağlık çalışanlarının yüzde 75.4'ünün gelecekleri güvence altında hissetmedikleri ortaya çıktı.

Mesleklere göre geleceğini güven altında hissetmeme oranına bakıldığında uzman doktorların yüzde 70.7'si, pratisyen doktorların yüzde 71.4'ü, ebe, hemşire, sağlık memurlarının yüzde 79.7'si, acil, laboratuar, röntgen teknisyenlerinin yüzde 77.5'i, idari personelin yüzde 73 9'u, teknik personelin yüzde 63.3'ü ve yardımcı personelin yüzde 68 9'u gelecekleri güven altında görmüyor.

Anketle birlikte sağlık çalışanlarının çalışma şartlarının son bir yılda gerilediği de ortaya çıktı. Çalışanların yüzde 62.8'i son bir yılda çalışma şartlarının gerilediğini ifade ediyor. Çalışma şartlarının gerilediğini en çok dile getiren personele ise yüzde 66,4 ile yardımcı personel. Diger meslek gruplarına bakıldığında, uzman doktorların yüzde 60.4'ü, doktorların yüzde 61.8'i, ebe, hemşire, sağlık memurlarının yüzde 60.5'i, acil, laboratuar, röntgen teknisyenlerinin yüzde 63.0'ü, idari personelin yüz de 65.2'si, teknik personelin yüzde 51.7'si çalış ma şartlarının gerilediğini düşünüyor.

ÇALIŞANLARIN YÜZDE 87'SİNİN AYRI ODASI YOK

Anket sonuçlarına go re çalışanların yüzde 87 1'inin ayrı çalışma odası yok. Sağlık çalışanlarının yaklaşık yüzde 60'ı 4 veya daha fazla kişiyle aynı odada bir arada çalışıyor. Çalışma odasındaki kişi sayısına bakıldığında, yüzde 22'sinde iki kişi, yüz de 20.1'inde üç kişi, yüzde 30.4'ünde 4-6 kişi ve yüzde 27.6'sında 7 ve üzerinde kişi bulundugu ortaya çıktı. Ankette ortaya çıkan bir diğer dikkat çekici sonuç da çalışma ortamındaki ilişkiler oldu. Çalışanların yüzde 51,4'ü ortamı huzurlu ve hoşgörülü olarak değerlendirirken, yüzde 20.6'sı huzursuz ve çatışma içerisinde ve yüzde 28'i de ilişkileri soğuk olarak niteledi.

Ankette ayrıca incelenenlerin iş yerindeki pozisyon, pozisyondan memnuniyet ve görevi dışında bir işte çalıştırılma durumu da incelendi. Sonuçlara gore, sağlık çalışanlarının yüzde 31,2'si iş yerindeki pozisyonundan memnun degil. Çalışanların yüzde 20.9'u ise görevi dışında işte çalıştırılmakta. İş yerindeki pozisyondan memnun olmama nedenlerinin dağılımına bakıldığında, yüz de 31.5'i "ayak işleri yapılıyor, her işi yapı yoruz" düşüncesiyle, yüzde 20.5'i meslek dışı başka alanda çalışması nedeniyle, yüzde 17.8'i çalışma koşullarının agır olu şu ve personel yetersizliği nedeniyle, yüzde 16.4'ü ise işini tam olarak yapama dığı düşüncesi ile memnun olmadıklarını ifade ediyor.

Anket sonuçları ile ilgili bir değerlendirme yapan Türk Sağlık-Sen Genel Başkanı Önder Kahveci, sağlık çalışanlarının uygulanan politikalar nedeniyle mağdur olduğuna dikkat çekerek şunları kaydetti:

"Sözleşmeli personel uygulamasına geçilmesi, personel politikasındaki yanlışlıklar, iş yerlerinde taşeron firma elemanlarının artması ve hastanelerin özelleştirilmesine yönelik uygulamalar, sağlık çalışanlarının gelecege umutla bakmasının önüne geçmiştir. Umutlarını bile yok etmiştir. Çıkarılan yasalarda personelin düşünulmemesi ve hep göz ardı edilmesi de sağlık çalışanlarını olumsuzluğa sürükleyen bir diğer önemli etken olmuştur." dedi.

Kireçlenmeyi önlemek için zayıflayın

Dışkapı Eğitim ve Araştırma Hastanesi 3'üncü Ortopedi ve Travmatoloji Kliniği Şefi Doç. Dr. Murat Bozkurt, kireçlenmelerin önlenebilmesi için kilo kontrolünün ve egzersizin şart olduğunu bildirdi.

Murat Bozkurt ANKA'ya yaptığı açıklamada, kireçlenmelerin özellikle vücutta yük taşıyan eklemlerde önemli bir problem olduğunu belirterek, bu durumun, günlük hayat aktivitesini yavaşlattığını kaydetti.

Hastaların sıklıkla "lifteki kireçlenmeler" nedeniyle doktora başvurduklarını ifade eden Bozkurt, kireçlenmelerin travmatik (menisküs yırtılması, bağ yırtılması gibi) ya da kiloya bağlı olarak ortaya çıktığına işaret etti.

"KARINCALANMA KİREÇLENME BELİRTİSİ OLABİLİR"

Bu nedenle "Öncelikle fazla kilolarınızdan kurtulun" önerisinde bulunan Bozkurt, bunun doktor kontrolünde yapılmasının daha sağlıklı olacağını bildirdi.

Bozkurt diz, bel ve boyun ağrısı çeken vatandaşların, şikayetin başlangıç aşamasında bir doktora başvurmaları gerektiğine işaret ederken, erken tanının şikayetlerin giderilebilmesi için önemli olduğunu bildirdi.

Bozkurt, "Kireçlenmenin azaltılması için son dönemlerde kıkırdak yapısını kuvvetlendiren ilaçlar, tabanlıklar kullanılabiliyor. Hastanın yumuşak dokularında sorun varsa ameliyat gerekiyor. En son aşama ise diz protezleri" derken, kireçlenmenin kuvvet kaybı, karıncalanma ve hissizlik ile kendini belli ettiğini söyledi.

GEMLİK REHBERİ

GEREKLİ TELEFONLAR

İtfaiye	110
Polis İmdat	155
Jandarma İmdat	156
Jandarma K.	513 10 55
Polis Karakolu	513 18 79
Gar. Kom.	513 12 06

KAYMAKAMLIK

Kaymakamlık	513 10 51
C.Savcılığı	513 10 53
C.Savcı Yrd.	513 29 54
Emniyet Müd.	513 10 28

ULAŞIM

METRO	513 12 12
Aydın Turizm	513 20 77
Süzer Turizm	512 10 72
Kanberoglu-Esadaş	514 45 49
Anitur	514 47 71
Kamil Koç	513 35 71

HASTANELER

Devlet Hastanesi	513 92 00
SSK Hastanesi	513 23 29
Mer.Sag.Ocagı	513 10 68
Tomokay Tomografi	513 65 29

TAKSİLER

Körfez Taksi	513 18 21
Çınar Taksi	513 24 67
Güven Taksi	513 32 40
Gemlik Taksi	513 23 24
Manastır Taksi	517 33 94

RESMİ DAİRELER

TEK Arıza	513 20 66
TEK İşletme	513 45 03
Statyum	514 00 95
Orm.Böl.Şef.	513 12 86
Milli Egt. Md.	513 11 74
Halk Kütüphane	513 13 53
Askerlik Şb.	513 10 57
Karayolları	513 13 08
Liman Baş.	513 11 33
Mal Müd.	513 10 95
Nüfus Md.	513 37 42
Özel İd. Md.	513 15 07
Tapu Sicl. Müd.	513 14 14
Müftülük	513 13 64
Gümrük Md.	524 85 86
Tekel Md.	513 10 42
Ver. Dairesi Md.	513 10 92
İlçe Tarım Müd.	513 10 45
İlçe Seç. Md.	513 77 77
Halk Eğitim Müd.	513 18 46

BELEDİYE

Santral	513 45 21 -23
Başkanlık	513 45 20
Zabıta	513 24 32
Otobüs İşlet.	513 45 21-122
BUSKİ	514 57 96
İtfaiye	513 23 25
Muhasebe Md.	513 45 21 -182
Yazı İşl. Md.	513 45 21 -111
Su Arıza	Yalnyz 185

DENİZ OTOBÜSÜ

Bursa	256 77 84
Mudanya	544 30 60
Yenikapı	(212) 516 12 12
Yalova	(226) 811 13 23
İDO İmam Aslan Dinlenme Tes.	513 23 94

VAPUR - FERİBOT

Yalova	(226) 814 10 20
Topçular	(226) 363 43 19
Eskihisar	(262) 655 60 31

OTOBÜS

Şehirlerarası	261 54 00
Otobüs Terminali	(18 Hat)

TÜP DAĞITICILARI

Aygaz	513 12 95
Tekgaz	513 16 37
Ocakgaz	513 16 37
Ergaz	513 88 43
İpragaz	513 22 59
Habaşgaz	513 45 46
Yeni Likitgaz	513 65 00
BP Gaz	514 59 81
Bütünler Likitgaz	513 80 00
Akçagaz	514 88 70
Totalgaz	514 17 00
AKCAN PETROL	513 10 79
MAR-PET	513 30 33
TUNCAY OTO GAZ	513 14 25

NÖBETÇİ ECZANE

11 Haziran 2007 Pazartesi

GEMLİK ECZANESİ

İskele Cad. No : 5/B

Tel : 513 02 49 GEMLİK

Gemlik Körfez
GEMLİK'İN İLK GÜNLÜK SİYASİ GAZETESİ
YEREL SÜRELİ YAYIN
YIL : 34 SAYI : 2772
FİYATI : 0.25 YTL. (KDV Dahil)
Sahibi : Kadri GÜLER
Sorumlu Yazı İşleri Müdürü : Serap GÜLER
Haber Müdürü : Seyfettin ŞEKERSÖZ
İstiklal Cad. Bora Sok. No:3/B
Tel : 513 96 83 Fax : 513 35 95 GEMLİK
Yönetim ve Basım Yeri : KÖRFEZ OFSET
Matbaacılık-Yayıncılık-Reklamcılık Tesisi
İstiklal Cad. Bora Sok. No:3/B GEMLİK
(Dini bayram Günleri ve Pazar günleri yayınlanmaz)

Elma Şekeri miniklerinden buz pateni gösterisi

Elma Şekeri Kreş ve Gündüz Bakımevi minikleri AS Merkez'de sürdürdükleri üç aylık buz pateni eğitiminden sonra geçtiğimiz günlerde başarı belgelerini kurs öğretmenlerinden aldılar. Elma Şekeri minikleri belgeleri aldıktan sonra, ailelerine hazırladıkları gösteriyi buz üzerinde sundular.

İKİNCİ ŞUBE

Elma Şekeri Kreş ve Gündüz Bakımevi Müdürü Erkan Akıncı, Gemlik'in ilk özel kreş ve gündüz bakımevini bugüne kadar başarı ile sürdürdüklerini belirterek, şunları söyledi: *"Eğitim kurumumuza Gemliklilerin gösterdiği ilgi nedeniyle 2007-2008 eğitim ve öğretim yılında Manastır'da ikinci şubemizi açma kararı aldık. Kumla Caddesi üzerinde açılacak olan ikinci şubemiz ile hizmet kalitemizi yaygınlaştıracağız."* dedi.

RESİM SERGİSİ

Erkan Akıncı, yıl sonunun yaklaşması nedeniyle bu yıl ki sergilerini 14-15-16-17 Haziran 2007 günlerinde Gemlik Özdilek Tesisleri'ndeki sergi alanında sergileyeceklerini de belirterek, çocuklarını güvenli bir egitim kurumuna bırakmak isteyen anne ve babaların çalışmalarını ve kreşlerini görmelerini istedi.

UMURBEY BELEDİYE DÜĞÜN SALONLARI

400 KİŞİLİK TERAS SALONUMUZDA KINA ve NİŞAN CEMİYETLERİ ULAŞIM DAHİL

1.000.00- YTL

ersin

400 KİŞİLİK ORGANİZASYONUMUZ İÇİN

- SATEN GİYDİRİLMİŞ SANDALYE VE MASALAR
- 1. KALİTE SERVİS MALZEMELERİ
- ÜCRETSİZ ULAŞIM
- PROFESYONEL EKİPTEN OLUŞAN ORKESTRA
- VİDEO ÇEKİMLERİ

Atatürk Caddesi Parsbey Mh. No:55 - Umurbey GEMLİK
TEL: 0.224 525 17 00 - GSM: 0.536 570 65 97 - www.suren.com.tr

MİZAN MÜHENDİSLİK'TEN
2 SÜPER AIRFEL KAMPANYASI
KOMPLE TESİSAT
PEŞİN FİYATINA 10 AY TAKSİTLE

VARAN 1

Airfel Kombi
Airfel Petek (6mt)
Airfel vana 12 adet
Fırat folyolu boru tesisatı
Doğalgaz iç tesisat

3 yıl garanti

3.100.00 YTL*

Kayıt için lütfen irtibata geçiniz.
KAMPANYAMIZ STOKLARLA SINIRLIDIR.
KAMPANYA BİTİŞ TARİHİ: 15 HAZİRAN 2007

VARAN2

KLİMA ŞENLİĞİ BAŞLADI
AİRFEL KLİMALAR MONTAJ DAHİL
60.00- YTL'den başlayan taksitler
ARTIK KİMSE
KOMBİSİZ ve KLİMASIZ KALMASIN

Mak. Müh. Erdal DOĞRU
Mak. Müh. Bilal BİLİCİ
Mak. Y. Müh. Mahmut KÖKBIYIK

İstiklal Cad. No: 85 GEMLİK
Tel: 513 54 92 - Fax: 513 55 36

2006 - 2007'DE
2 & 5
DÜNYA TÜRKİYE
DERECESİ
2007-2008 KAYITLARIMIZ BAŞLAMIŞTIR
GEMLİK'TEN SERVİSİMİZ VARDIR

2006 - 2007 'de
Mevlana'nın İzinde Barış ve Hoşgörü Proje Olimpiyadı'nda DÜNYA 3. lüğü
Sanat Eğitim Proje Tasarım Olimpiyadı'nda TÜRKİYE 1. LİĞİ
3. Türkçe Organizasyon ve Kültür Şöleni'nde TÜRKİYE 3.LÜĞÜ

ÖZEL yücebilgili İLKÖĞRETİM OKULU 1997
10. Yıl
"Bilgiyle Sevginin Kucaklaştığı Yer"
Adres : Radar Cad. No : 170 Yalova
Tel : 0 226 811 04 74

Sosyal Bilimler Olimpiyadı'nda
Proje Dalında GÜMÜŞ MADALYA
Forum Dalında GÜMÜŞ MADALYA
Takdim Dalında GÜMÜŞ MADALYA
www.yucebilgili.com

Kuruluş:1973
Gemlik Körfez
GEMLİK'İN İLK GÜNLÜK SİYASİ GAZETESİ
12 Haziran 2007 Salı www.gemlikkorfezgazetesi.com info@gemlikkorfezgazetesi.com 25 Ykr.

Seçimlere 14 siyasi parti 7 bin 535 aday katılıyor

Yüksek Seçim Kurulu'nun açıkladığı geçici aday listelerine göre 22 Temmuz'da yapılacak milletvekili genel seçimlerine toplam 7535 aday katılacak. Sayfa 7'de

Yalova'da jandarmayla girdiği çatışmada öldürülen Av. Mehmet Çatak toprağa verildi

Acı son

Karacaali Köyü çöplüğünde öldürüldükten sonra cesedi yakılmış olarak bulunan Halil Marangoz'un cinayet zanlısı olarak aranan Avukat Mehmet Çatak'ın Yalova'da jandarma ile giriştiği silahlı çatışmada öldürülmesinin yankıları sürüyor. Çatak'ın cenazesi dün, Bursa Adli Tıp Kurumu'ndan alınarak Çarşı Camiine getirildikten sonra İkindi namazının ardından kılınan cenaze namazı ile Belediye Mezarlığı'nda toprağa verilirken, genç Avukatın çocukları ve yakınları gözyaşı döktü.

Haberi sayfa 3'de

HEM Sergileri sona erdi

Gemlik Halk Eğitimi Merkezi Müdürlüğü'nün 2006-2007 eğitim öğretim yılında açtığı kursların yıl sonu sergisi düzenlenen törenle sona erdi. Sayfa 2'de

Güne Bakış

Kadri GÜLER
kadri_guler@hotmail.com

ANAP'ın oyları

DP ile birleştirmeyi gerçekleştiremeyen Anavatan Partisi, DYP'den yediği kazığı sandık başında nasıl çıkaracak göreceğiz.

ANAP'ın son Genel Başkanı Erkan Mumcu, aday listelerini YSK'na yetiştireme yince, sandıkta DP'yi desteleyeceklerini söylemesine karşın, taban sonuca kırgın..

Anavatan Partisi'ne gönül verenler, yıllardır partinin çilesini çekenler Genel Baş kanlarına da kırgın.

Bu kırgınlık, sandığa farklı yansıyacak.

Devamı sayfa 5'de

Tele dolanan kuzuyu kurtarmak isterken elektrik akımına kapıldı

Bursa'da tele dola nan kuzuyu kurtarmak isteyen bir kişi elektrik akımına kapılarak hayatını kaybetti. Alçaktan geçen elektrik tellerine dolanan kuzuyu farkedince kurtarmak isteyen S.D. isimli şahıs, tellere dokunarak olay yerinde ch verdi. Syf 10'da

İnternette tanıştığı kişinin tacizine uğradı

Bursa'da bir şahıs, internette tanıştığı bir gencin, asansörde tacizine uğradığını iddia etti. 6'da

GOODYEAR
Süper Yaz Kampanyası!
4 al 3 öde
(Standart - Performans - Minibüs - Kamyonet - Midibüs)
TEVFİK SOLAKSUBAŞI ve OĞULLARI
İstiklal Cad. No:104 Gemlik / BURSA
Tel: 0.224 513 11 75

Buluşma

Gürhan ÇETİNKAYA

BOP ekseninde siyaset..

Şehit cenazeleri ve yaşanan önemli gelişmelerden anlaşılan, AKP hükümeti; vatanın bütünlüğü, ulus devletin üniter yapısı ve Türk milletinin güvenliği konularında siyasi zaafiyet gösteriyor..

Türk milletinin her gün yedi-sekiz şehit verdiği kritik bir süreçte sivil-asker bütünlüğünün sağlanarak, kanlı terör ve Kuzey Irak konusunda kararlı bir ulus devlet politikası uygulanması gerekiyor.

Ne var ki;

AKP bu ulusal eksende siyasal kararlılık gösteremiyor.

AKP hükümeti, yanlış bir eksen üzerin de siyasi kararlılık içindedir. AKP'nin ekseni, BOP eksenidir, AB ve ABD ile stratejik ittifak eksenidir.

BOP ekseninde siyasi kararlılık gösteren AKP hükümetinden, Türk milletinin güvenliği, vatanımızın bütünlüğü ve ulus devletimizin üniter yapısının korunması hususunda ulusal bir duruş ve tam bir siyasi kararlılık beklenmesi gerektiği çok açıktır.

Türkiye Cumhuriyeti'nin altı, çok partili döneme geçildiği andan itibaren sistematık bir biçimde oyulmaktadır..

Türk siyasetini yönlendiren otorite önce ABD'nin boyunduruğu altına girmiş, sonra da "saglanan kredilerın" çarçur edilmesi nedeniyle Dünya Bankası ve IMF'nin güdümüne girmiştir.

1961 Anayasısı'nın getirdiği çağdaş ayrıcalıklara karşın, ülkeyi yönetenler uydu siyasetini öngörmüş ve benimsemişler..

Uydu siyasetinin sonucunda...

Bağımsızlık ne yazık ki tartışılır durumdadır..

Marshall Planı adı altında verilen "yem leme" ve "bağımlı" hale getirme amaçlı hibe yardımları Türk insanını üretmeden tüketmeye alıştırmış, çok ciddi bir "tembel" nüfusun oluşmasına zemin hazırlamıştır..

Coğrafi konumu ve toprak yapısı itibarıyla dünyanın en şanslı koordinatları arasında yer aldığı halde Türkiye ne yazık ki bu avantajını kullanamamıştır.

Daha doğrusu ulusu yöneten çağdışı kafalar payanda olmayı tercih etmişlerdir..

Eğitimde..

Ekonomide..

Sağlıkta..

Sosyal güvenlikte..

Güvenlikte...

Ulusun gelişmesinin önüne hep barikatlar konmuştur..

Bilinçli olarak aydınlatılmayan toplum, giderek ortaçağın karanlığına doğru itilmektedir..

Türk insanı...

Önüne konulan engelleri doğru düşünerek, çok çalışarak aşabilecek güçtedir..

Yeter ki istesin..

Ve AKP'nin, ABD'nin, AB'nin BOP ve ılımlı islam devleti ezberini bozmak için altı boş, içeriksiz, niteliksiz siyasal vaatlere kanmasın..

Çünkü..

Bağımsızlık savaşında canı ve kanı bahasına elde ettiği hak ve özgürlükleri çok ciddi iç ve dış tasarımlarla kaybetmek üzeredir.

HEM Sergileri sona erdi

Seyfettin ŞEKERSÖZ

Gemlik Halk Eğitimi Merkezi Müdürlüğü'nün 2006-2007 eğitim öğretim yılında açtığı kursların yıl sonu sergisi düzenlenen törenle sona erdi. Kız Meslek Lisesi bahçesinde yapılan törende ayrıca kursiyerler belgelerini de aldılar. Kaymakam Mehmet Baygül, Belediye Başkanı Mehmet Turgut, Uludağ Üniversitesi Gemlik Yerleşke Müdürü Prof. Dr. Abdurrahim Korukçu, Umurbey Belediye Başkanı Fatih Mehmet Güler, İlçe Milli Eğitim Müdürü Mehmet Ercümen, Büyük şehir Belediyesi Sekreter Yardımcısı Sabri Yalın, İlçe Emniyet Müdürü Ali Kemal Kurt, İlçe HEM Müdürleri ile çok sayıda davetli ile kursiverler katıldı. Umurbey Abdullah Fehmi İlköğretim Okulu folklor eki binin gösterileriyle başlayan törenin açış konuşmasını yapan HEM Müdürü Kemal Çetinoğlu, Atatürk devrimleri, Türk Milli Eğitiminin amaçları doğrultu sunda, ulusal bütünleşmeye, yurttaşlık görevini bilinçli yapmaya yönelik, kursi yerlerin kişiliğini ve yeteneklerini geliş tirici biçimde yapı lan, 8 aylık Eğitim ve Öğretim çalışmaları nı görmek için gelen misafirlerine teşek kür etti. Çetinoğlu, *"Çalışmalarımız, toplumun istek ve ihtiyaçlarına uygun olarak, kişilerin hayat boyu faydalanabilecekleri şekilde düzenlenmekte, özellikle mesleği olmayanlara, mesleği olup mesleğinde ilerlemek isteyenlere, okuma-yazma bilme yenlere, serbest zamanlarını değerlendirmek, hobilerini geliştirmek ihtiyacı duyanlara, evde, iş yerinde, okulda, her zaman ve her yaşta vatandaşlara hizmet getirilecek şekilde planlanmakta ve yapılmaktadır. 2006-2007 Eğitim Öğretim yılında yapılan çalışmalar sonucunda 38 branşta açılan 89 adet kurstan 1388 kadın, 425 erkek olmak üzere Mesleki ve Teknik bilgilerin yanında kültür konularında da yetiştirilmeye çalışılmaktadır"* dedi.

İlçe Milli eğitim Müdürü Mehmet Ercümen'de yaptığı konuşmada; her insanın kendini ayak lar altında ezdirmeye cek, kendine yetecek bir veya birkaç yete neği olduğunu belirterek, *"Yeter ki bunların farkına varsın, yeteneklerini tam kapasite çalıştırsın. Olağan yeteneklerin de büyük çabalarla büyük başarılara ulaşmaları müm kündür. Kumaşa şekil vermeden, okuma yazma kurslarına, anne çocuk eğitiminden, bilgisayar kurslarına varıncaya kadar 90'ın üzerinde kurs açan ve her türlü özveriyi gösteren Gemlik Halk Eğitimi Merkezi yöneticilerine, öğretmenlerine teşekkür ediyorum"* dedi.

Kaymakam Baygül, her açılan serginin bir öncekinden güzel olduğunu söyledi.

Belediye Başkanı Mehmet Turgut'da yaptığı konuşmada Türk kadınının kendine has yeteneği olduğunun altını çizerken bunları her yıl görmenin mutluluğunu yaşadığını söyledi. Turgut, üretilen sanat eserlerinin aile bütçesine katkı sağlayamadığı içinde üzüntü duyduğunu kaydederek yeni çarşıda yapılacak dükkanlardan bir tanesini HEM'ne tahsis ederek burada teşhir edilerek değerlendirilmesini sağlayacağı sözünü verdi.

Kaymakam Mehmet Baygül'de yaptığı konuşmada; her açılan serginin bir öncekinden güzel olduğuna değinerek örgün eğitimi tamam layan ancak yeteneklerini ortaya koyama yan kişilere olanak sağlamanın görevleri olduğunu belirterek *"Güzel güzellikleri göz nuruyla birleştirmek bizlerin görevidir"* dedi.

Konuşmaların ardından geçilen belge töreninde kursiyerlere davetliler tarafından belgeleri verilirken ayrıca HEM'ne katkıda bulunan heykeltıraş Tankut Öktem ile Bursa Rotaract Kulübü başkanı Nihan Özdoğru'ya Kaymakam Mehmet Baygül tarafından te şekkür plaketi verildi.

HEM'in açtığı son serginin kurdelesini ise Kaymakam Mehmet Baygül ve eşi Asiye Baygül, Büyükşehir Belediyesi Sekreter Yardımcısı Sabri Yalın ile Belediye Başkanı Mehmet Turgut birlikte keserek sergiyi davetlilerle birlikte gezdiler.

Kaymakam Baygül, Tankut Öktem'e teşekkür plaketi verdi

Yalova'da jandarmayla girdiği çatışmada öldürülen Av. Mehmet Çatak toprağa verildi

Acı son

✔ Karacaali Köyü çöplüğünde öldürüldükten sonra cesedi yakılmış olarak bulunan Halil Maran goz'un cinayet zanlısı olarak aranan Avukat Mehmet Çatak'ın Yalova'da jandarma ile giriştiği silahlı çatışmada öldürülmesinin yankıları sürüyor...

✔ Çatak'ın cenazesi dün, Bursa Adli Tıp Kurumu'ndan alınarak Çarşı Camiine getirildi. İkindi namazının ardından kılınan cenaze namazı ile cenaze Belediye Mezarlığı'nda toprağa verilirken, genç Avukatın çocukları ve yakınları gözyaşı döktü.

Seyfettin ŞEKERSÖZ

Onceki gun Yalova Çiftlikkoy ilçesinde jandarma ile girdiği silahlı çatışma sonucu olen Avukat Mehmet Çatak, dün ilçe mezarlığında topraga verildi.

26 Ocak 2007 tarihinde Karacaali Köyü çöplüğünde oldurüldukten sonra yakılmış olarak bulunan Umurbey beldesinden Halil Marangoz'un cinayet şüphelisi olarak aranan Avukat Mehmet Çatak yaklaşık 4.5 aydan beri jandarma ve polis tarafından aranmaktaydı.

Çatak'ın cep telefonlarının uydu sistemi ile dinlenmesi sonucu Yalova'da oldugunu belirleyen Gemlik İlçe jandarma Komutanlığı olay yerine astsubay K.K. başkanlığında bir sivil ekip gönderdi.

Kaçak olarak yaşadığı Yalova Çiftlikkoy ilçesi Mehmet Akif Ersoy Mahallesi'nde bir sokakta jandarma tarafından kıstırılan Av. Mehmet Çatak, 'teslim ol' çagrısına silahla cevap verince çıkan çatışma sonucu bir astsubayı yaraladıktan sonra jandarmanın açtıgı ateş sonucu ölü olarak ele geçirilmişti.

Olay yerinde yapılan araştırmada, Çatak'ın jandarma ekiplerine13 el ateş ederek karşılık verdigi olay yeri inceleme ekiplerince belirlendi.

CENAZESİ GEMLİK'E TOPRAGA VERİLDİ

Av. Mehmet Çatak'ın jandarma tarafından vurularak öldürülmesinden sonra cenazesi Bursa Adli Tıp Kurumu'na kaldırıldı. Dün, Bursa dan Gemlik'e getirilen Çatak'ın cenazesi, Çarşı Camiinde kılının ikindi namazından sonra çocuklarının ve yakınlarının gözyaşları arasında Belediye Mezarlıgı'nda topraga verildi.

Mehmet Çatak

Avukat Mehmet Çatak'ın Bursa Adli Tıp Kurumu'nda getirilen cenazesi, Çarşı Camii'nde ikindi namazından sonra kılınan cenaze namazı ile topraga verildi. (Fotoğraf . Seyfettin ŞEKERSÖZ)

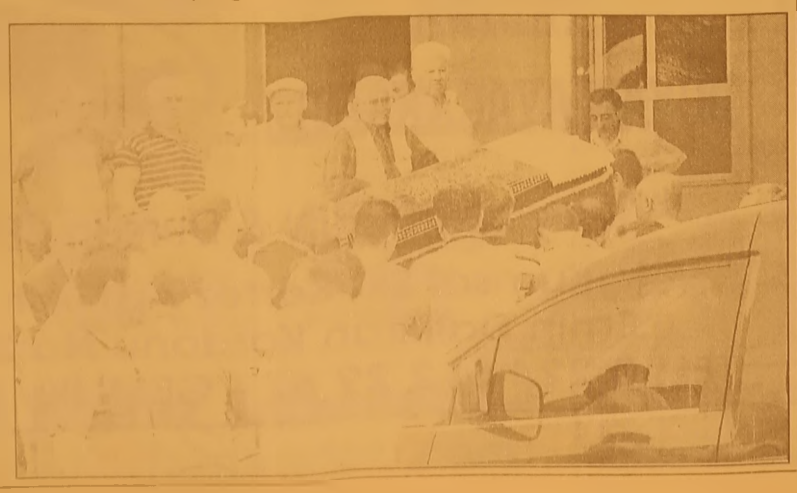

Yazı YORUM

Diş Hekimi
Özcan VURAL
ozcanvural1933@hotmail.com
www.milliyet/blog/özcan vural

Bir utanç abidesi....

Bu pazar günü yurt dışından gelen akrabalarımla beraber, aile büyüklerimin, annemin – babamın mezarına gitmeye çalıştık.

Çalıştık diyorum çünkü, istemelerine rağmen bazı büyüklerim mezara ulaşamadılar...

Sayın okurlar, Sayın Gemlikliler, hangi düşüncede, hangi partide olursanız olun, bu mesele parti, taraf meselesi değil, he pimizin ayıbı..

Ailemin bazı kişileri, Gemlik mezarlığında olan mezarımıza ulaşamadık.

Ulaşanda harbden çıkmış gazi misali üstü başı toz toprak ve de hatta benim kolum kan içinde, pantolonumda yırtık idi..

Şimdi çıkıp ta burası eski mezarlık, zamanında plansız bir yerleşim olmuş diye müdafaya kalkıp, laf salatası ile geçiştirmeye kalkmasın kimse..

Utanılacak bir durum, içler acısı...

Orada yatan binlerce büyüklerimize, ataları mıza karşı yapılan büyük saygısızlık, vefasızlık..

Hangi belediyenin mesuliyetinde olursa olsun, bu bir Belediye Başkanı için utanılacak bir görüntü..

Çalışan diyor ki; ben bir kişiyim ne yapabilirim..

Gönderin 10 adam, çalıları, otları temiz lesinler.

Uygun olan yerlere 10-20 torba çimento dökerek yaya dar geçit yolları yapsınlar. Çeşmeler kırılmış, muslukları tamir etsinler. mezarlık volu düzeltilsin.

Her gün oradan birkaç cenaze geçiyor.

Bunları görmüyor musunuz ey Gemlik halkı...

Biraz sesini çıkart.

Gemlik her gün kötüye gidiyor.

Yollarımız bozuk, her taraf pislik içinde, zabıta 5 kişi iş yapamıyor.

Gemlik'in çivisi çıkmış..

Yakınımızda ki Orhangazi – İznik ilçelerini görün...

Görün de oradaki Belediye Başkanları neler yapmışlar ve yapıyorlar o zaman Gemlik'li olarak üzülürsünüz.

Sayın Başkan, seçim zamanı en iyisi bu, çalmaz, çaldırmaz diye bildiğim için ben –ailem ve komşularım, etrafım sana oy vermiştik..

Demek ki yanılmışız.

Şimdi kendime diyorum ki bu oyu atarken çok safmışım, onun için kendime de kızıyorum..

Gün ola harman ola..

Yakında güvendiğiniz dağlara da kar yağacak..

Unutmayın, böyle giderse sonunda kimse size selam bile vermez..

ABONE OLDUNUZ MU?
Gemlik Körfez
GEMLİK'İN İLK GÜNLÜK SİYASİ GAZETESİ
ABONE OLUN
OKUTUN
OKUYUN

'Gemlik Körfez' internette
www.gemlikkorfezgazetesi.com

Gemlik Körfez
GEMLİK'İN TAN GÜNLÜK SİYASİ GAZETESİ

Şehitler, son yolculuğuna uğurlandı

Şırnak'ta şehit düşen 3 güvenlik görevlisi toprağa verildi.

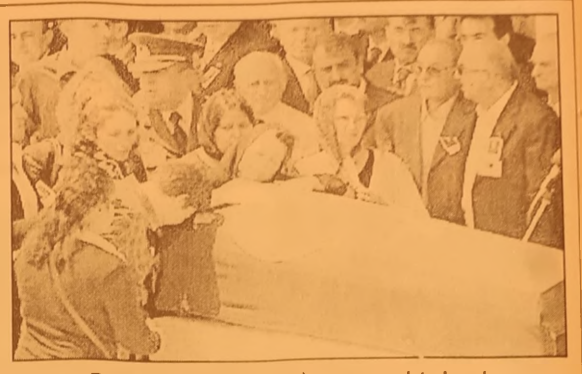

Şırnak'ta şehit düşen Şehit Yarbay Melih Gülova için Mani sa'da düzenlenen cenaze töreninde vatandaşlar tepkilerini dile getirdi. Onbinlerce kişinin katıldığı törene katılan TBMM Başkanı Bülent Arınç, büyük tepkilerle karşılandı. Şehit cenazesi bir anda hükümet protestosuna döndü. "Katil hükümet" ve "Arınç dışarı" sloganları tüm tören boyunca sürdü.

PROTESTOLAR ANKARA'DA DA SÜRDÜ

Ankara'da Binbaşı Ramazan Armutçu oğlu'nun cenaze töreni de hükümet protestosunu dönüştü. Cumhurbaşkanı Ahmet Necdet Sezer, Genelkurmay Başkanı Yaşar Büyükanıt'ın da katıldığı törende hükümeti Dışişleri Bakanı Abdullah Gül temsil etti. Tören boyunca hükümet "dışarı" sloganlarıyla protesto edildi.

BABAYA ASKER SELAMI

Şehit Binbaşı Ramazan Armutçuoğlu, devletin zirvesinin katıldığı cenaze töreniyle son yolculuğuna uğurlandı. Binlerce vatandaşın Türk bayraklarıyla doldurdugu Kocatepe Camii avlusunda terör lanet yagdırılırken, şehidin oglu Emre Armutçuoglu, babasını asker selamıyla selamladı Şırnak'ta bölücü örgüt PKK'nın yola döşediği mayına basarak şehit olan Binbaşı Armutçuoğlu için Kocatepe Camii'n de cenaze töreni düzenlendi. Cenaze törenine Cumhurbaşkanı Ahmet Necdet Sezer, Genelkurmay Başkanı Orgeneral Yaşar Büyükanıt, CHP Genel Başkanı Deniz Baykal, Dışişleri Bakanı ve Başbakan Yardımcısı Abdullah Gül, Devlet Bakanı ve Başbakan Yardımcıları Mehmet Ali Şahin ve Abdül latif Şener, Anayasa Mahkemesi Başkanı Tülay Tuğcu, Devlet Bakanları Beşir Atalay ve Kürşad Tüzmen, Milli Savunma Bakanı Vecdi Gönül, Adalet Bakanı Fahri Kasırga, Saglık Bakanı Recep Akdag, DSP Genel Başkanı Zeki Sezer, Saadet Partisi Genel Başkanı Racai Kutan ve kuvvet komutanları da katıldı. Başbakan Erdoğan ise İstanbul'daki programı nedeniyle törene katılmadı. Törene sivil plakalı araçla gelen Cumhurbaşkanı Sezer, şehit Binbaşı'nın eşi Nilgün ve çocukları Emre ve Eren Armutçuoğlu'na taziyelerini bildirdi. Cumhurbaşkanı Sezer'i alkışlarla karşılayan şehit Binbaşı'nın yakınları, 'Türkiye seninle gurur duyuyor' tezahüratında bulundu. Genelkurmay Başkanı Orgeneral Büyükanıt ve kuvvet komutanlarını da alkışlarla karşılayan şehit yakınları, kabine üyelerine ise tepki gösterdi. Şehit Binbaşı'nın yakınları, hükümet üyelerinden sadece Devlet Bakanı ve Başbakan Yardımcısı Şener'i alkışladı. Cenaze namazının kılınmasından önce şehit Binbaşı'nın eşi ve çocukları, şehidin Türk bayragına sarılı naaşına sarıldı. Törene katılan Cumhurbaşkanı Sezer ve diger yetkililer şehit Binbaşı Armutçuoglu'nun cenaze namazını kıldı. Namazı kıldıran Kocatepe Camii imamı İsmail Coşar, şehitlerin birer ölü değil diri olduklarına işaret ederek, törene katılanlardan şehit Binbaşı Armutçuoglu'na haklarını helal etmelerini istedi. Cenaze namazının kılınmasının ardından şehit Binbaşı'nın naaşı tören birliği tarafından omuzlara alınarak top arabasına taşındı. Cumhurbaşkanı Sezer, Orgeneral Büyükanıt ve diger yetkililer, tören geçişi sırasında top arabasına yerleştirilen şehit Binbaşı'nın naaşını selamladı. Şehit Binbaşı'nın oglu Emre Armutçuoglu da babasını asker selamıyla son yolculuguna uğurladı. Cenaze töreninin sonunda tören birligi 'şehitler ölmez vatan bölünmez' yürüyüş kararıyla alandan ayrıldı. Bu arada cenaze töreni dolayısıyla Kocatepe Camii çevresinde çok geniş güvenlik önlemleri alındı. Cenaze töreni için camiye akın eden vatandaşlar, polis kordonunda aranarak içeri girdi. Türk bayrakları taşıyan kalabalık, cenaze namazının kılındığı alana alınmadı. Gazeteciler de kendileri için belirlenen noktalarda görev yapabildi. Cami avlusunu dolduran kalabalık, terör örgütü aleyhine sloganlar attı. Tören sırasında zaman zaman hükümet aleyhine sloganların da atıldığı ve hükümet üyelerinin protesto edildiği gözlendi. Tören sırasında evlerinin balkonuna çıkan vatandaşlar da Türk bayragı sallayarak teröre lanet yağdırdı. Aynı saldırıda şehit olan Piyade Er Hasan Güreşen'in cenazesi de İstanbul'da toprağa verildi. Güreşen'in cenazesi de "Her Türk asker doğar", "Şehitler ölmez vatan bölünmez", "Irak'ı basarız Barzani'yi atarız" şeklinde slogan atarak teröre lanet okudu.

BURSA KEBAP
HİZMETİNİZE AÇILDI
YILLARIN TECRÜBELİ SÜLEYMAN USTANIN
ELİNDEN KEBAP YEDİNİZ Mİ?

TADINA
DOYAMAYACAKSINIZ

Süleyman DERİN & Dursun ÇEVİK
Kumsal Sk. Körfez Apt. Altı
Emin Dalkıran Kordonu No:25
TEL: 0.224 512 29 67 - GEMLİK / BURSA

Yargıtay Eski Başkanı Prof. Dr. Sami Selçuk Gemlik'te konferans verecek

Seyfettin ŞEKERSÖZ

Gemlik Sanayici İşadamları Derneği'nin (GEMSİAD) öncülüğünde eski Yargıtay Başkanı Prof. Dr. Sami Selçuk bu akşam Gemlik'te Esnaf Kefalet Kooperatifi Salonu'nda konferans verecek. Türkiye'de önemli bir hukukçu olan Yargıtay Eski Başkanı Prof. Dr. Sami Selçuk GEMSİAD'ın konuğu olarak *"Türkiye ve Demokrasi"* konulu bir konferans verecek. Saat 19.30 da başlayacak olan konferansa İşadamları ve esnaf ile Gemlik halkının davetli olduğu açıklandı.

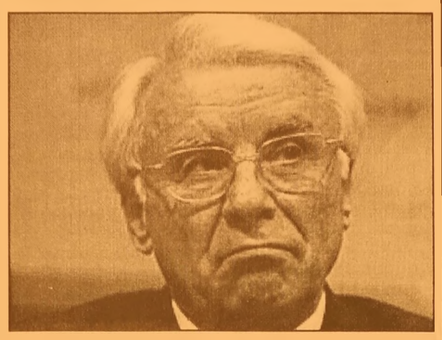

Döktaş'ın yeni patronları Türkiye'den memnun

Gemlik Rotary Derneği'nin haftalık toplantısına konuk olan Döktaş'ın yeni yöneticileri Döktaş'la Componenta'nın birleşmesinden sonra Helsinki borsalarında firmanın hisse senetlerinin yükseldiğini söyledi. Geçtiğimiz günlerde Gemlik Rotary Derneği'nin Atamer Hotel'de yapılan yemekli toplantısına katılan Componenta proje takibi ve gelişmelerden sorumlusu Pasi Vilhunen, Türkiye ile Findandiya'daki firmalar arasında köprü kurma görevini yürütüyor. Süreç Geliştirme Sorumlusu olan Pauli Honkkilla Fillandiye gibi soğuk bir iklimden Türkiye gibi sıcak bir iklimde yaşamının güzellikleri tattıklarını, bunun yanında Türk insanının misafirperverliğini tanıyarak dünyanın hiçbir yerinde bunu görmediklerini söylediler. Gecede konuşan Fillandiyalı yöneticiler, kulübün davetine teşekkür ederken, Döktaş'ın yüzde 92.6 hissesinin merkezi Fillandiya da olan Componenta grubunun sahip olduğunu, döküm sanayiinde lider bir kuruluşun Hollanda, İsveç de de fabrikaları bulunduğunu, araba makina ve techizatlarına yönelik üretim yapan fabrikalarda döküm ve işlenmiş parça üretildiğini söylediler. Firmanın dünyanın 7 ülkesinde fabrikasının bulunduğu belirtildi. Componenta'nın 2006 yılı net satışı hakkında da bilgi veren Pasi Vilhunen, bu rakkamın 602 milyon Euro'ya ulaştığını, tüm fabrikalarda çalışan işiçi sayısının ise 5 bin 100 kişi olduğunu söyledi. Döktaş'taki üretim performansından çok memmun olduklarını da belirten Vilhunen, Döktaş'ın gruba katılmasının olumlu sonuçları almaya başladıklarını ve Helsinki borsasında Componenta'nın hisse senetlerinin yükselişe geçtiğini bildirdi.

Pauli Honkkila - Pasi Vilhunen

Güne Bakış

Kadri GÜLER
kadri_guler@hotmail.com

ANAP'ın oyları

ANAP'ın son kurultayından sonra partiden ayrılan tanınmış ANAP'lılar, CHP'ye geçtiler.

Merkezde sol'a değil, sağa kayan CHP, merkez sağın oylarını almak için kolları sıvadı.

Birkaç gün önce görüştüğüm Gemlik'li ANAP'lılar, partilerinin bu duruma getiril mesinden hoşnut değiller.

Genel Başkanları Erkan Mumcu'nun istediği doğrultusunda oy kullanacaklarını sanmıyorum.

Kendi aralarında durum değerlendirmesi yapıyorlar.

Büyük bir moral bozukluğu içindeler..

Ve de DYP'nin partilerine attığı kazığı unutamıyorlar.

Bunun için DP'ye verilecek oylarının olmadığını söylüyorlar.

Peki kırgın ANAP'lılar kime oy verecekler?

Bana göre aklı başında ANAP'lılar CHP'yi destekleyecekler.

MHP'nin sert milliyetçilik anlayışından çekinen ANAP'lılar, merkeze çekilen CHP'nin AKP ile sürdürdüğü mücadeleyi de izleyip, oylarını verebilecekleri en uygun partinin CHP olduğunu söylüyorlar.

CHP'nin ANAP'ın içinde bulunduğu durumu iyi tahlil edip, buradan gelecek oyları kendilerine çevirecek politikaları yaratmaları gerekir.

Hür Parti Genel Başkanı Yaşar Okuyan'da eski bir ANAP'lı.

Partisinin 22 Temmuz seçimlerinde CHP'ye iltihak edeceğini açıkça ilan etti.

CHP bu seçimlerde tarihi bir fırsatı yakaladı.

Bunu iyi değerlendirirse, oy oranını yüzde 25'in üzerine yükseltebilir.

Önümüzdeki günler çok şeye gebe..

Bursa'da yüksek gerilim uygulanacak

Vatandaşların dikkatli olması istendi.

Bursa'da bugün bazı enerji iletim hatlarına uygulanacak yüksek gerilim nedeniyle vatandaşlar uyarıldı. Türkiye Elektrik İletim Anonim Şirketi Genel Müdürlüğü'nün yaptığı açıklamaya göre; Bursa'daki Akçalar-Görükle enerji iletim hattı ile Branşman noktası Ulubat Hidroelektrik santrali enerji iletim hattına bugün 09.00'dan itibaren yüksek gerilim uygulanacak. Can ve mal güvenliği nedeniyle vatandaşlar direklere tırmanılmaması, iletkenlere yaklaşılmaması konusunda uyarıldı.

'Gemlik Körfez' internette
www.gemlikkorfezgazetesi.com

Gemlik Körfez
ABONE OLDUNUZ MU?
ABONE OLUN OKUYUN OKUTUN

İnternette tanıştığı kişinin tacizine uğradı

Bursa'da internette tanıştığı bir gencin, asansörde tacizine uğradığını iddia eden genç kızın müracaatı üzerine soruşturma başlatan polis, bu kişiyi gözaltına aldı.
İddiaya göre, bir fabrikada işçi olarak çalışan M.A. (22) internette tanıştığı 25 yaşındaki bir bayana, Osmangazi ilçesi Altıparmak Caddesi üzerinde buluşma teklif etti. Genç bayanla cadde üzerindeki bir mağaza önünde bir süre görüşen M.A. genç bayanı aynı cadde üzerindeki bir apartmana davet ederek asansöre bindirdi. Asansörle en üst kata çıkan şahıs, genç bayanı taciz etti. Olayın ardından şüpheli M.A. kaçarken, müşteki bayan polise ihbarda bulundu. Soruşturma başlatan polis, zanlı M.A.'yı yakaladı. Olayla ilgili soruşturma başlatıldı.

'Gemlik Körfez' internette
www.gemlikkorfezgazetesi.com

2 Günde 11 Düğünde Hırsızlık yaptılar

Bursa'da çocuk hırsızlar, düğün salonları ya da evlerde yapılan cemiyetlere misafir gibi karışarak 2 günde 11 çanta çaldı. Hırsızlık olaylarından 3'üne karıştığı belirlenen 6 ve 8 yaşındaki iki çocuk yakalanmasına rağmen serbest bırakıldı. Polis, vatandaşları düğünlerdeki hırsızlık olaylarına karşı uyardı. Roman çocuklarının hafta sonu mesaisi yoğun geçti. Ahmet Paşa Mahallesi'ndeki bir düğün salonunda Tuğba E. ve Neslihan O'nun içerisinde 130 YTL, cep telefonu ve zati eşyaları bulunan çantaları çalındı. Çiftehavuzlar Mahallesi'nde Nursel A'nın, Gülbahçe Mahallesi'nde Sevim A'nın, Fethiye Mahallesi'nde Ayşe A. ve Sabriye A'nın ziynet eşyalarıyla cep telefonu ve bir miktar paraları çalındı. Fevziçakmak Caddesi'ndeki bir düğün salonunda ise Fikriye Ö'nün içinde ziynet eşyaları, cep telefonları ve paralarının bulunduğu çanta kayıplara karıştı. Elmasbahçeler Semti'nde ise Nazmiye Z'nin bilezik, yüzük ve cep telefonu ile bir miktar parası, Yeşilova Mahallesi'nde Serpil E'nin para, cep telefonu ve kredi kartları çalındı. Gülbahçe Mahallesi'nde de G.E'nin ve aynı yerde Fatma İ'nin zati eşyaları ile kartlarının bulunduğu çantası çalındı. Hırsızlık olaylarından 3'üne karıştığı belirlenen 8 ve 6 yaşındaki 2 çocuk suçüstü yakalandı. Ancak çocuklar, cezai ehliyeti olmadığı için serbest bırakıldı. Polis yetkilileri, evlilik ve sünnet düğünlerindeki vatandaşları çantalarına sahip çıkmaları konusunda uyarırken, "Hırsızlık yaptırılan çocuklar, düğüne gelmiş misafir gibi iyi giyiniyor, saçlarına perma yaptırıyor, makyaj yapıyorlar. Düğünlerdeki kişiler tanımadığı çocuklar konusunda birbirini uyarıp polise haber versin" diye konuştu.

"Darbe 4" Operasyonunda 4 kişi Tahliye edildi

Bursa'da jandarma tarafından 5 ay önce düzenlenen "Darbe 4" isimli operasyonda, hayalet silah olarak bilinen 2'si glock marka 28 tabanca, 18 pompalı tüfek, 37 kurusıkı silah ve çok sayıda mermi ile yakalanan 12'si tutuklu 1'i bayan toplam 43 sanığın yargılanmasına başlandı. Yaklaşık 5 saat süren yargılamada tutuklu yargılanan 4 sanık tahliye edildi. Bursa 1. Ağır Ceza Mahkemesi'nde, "Teşekkül halinde silah ticareti yapmak ve suç işlemek için kurulan örgüte üye olmak" suçlarından haklarında 3 yıldan 10 yıla kadar hapis cezası talep edilen sanıklar, mahkemede suçlamaları kabul etmedi. Bursa'nın Osmangazi, Yıldırım, Nilüfer, Kestel ve Gemlik ilçelerinde başlatılan eş zamanlı operasyon kapsamında yakalanan zanlılardan örgüt lideri olduğu iddia edilen A.Y ve T.A, haklarındaki iddiaları kabul etmeyerek, silahların kendilerine ait olmadığını iddia etti. Yapılan ev ve işyeri aramalarında ele geçirilen silahlarla ilgili olarak tutuklu sanıklardan bazıları, silahları baba yadigarı olduğu için sakladığını yakalanan silahların ise kurusıkı olduğunu söylerken, evinde pala ve çok sayıda bıçak bulunan sanık ise, "Bıçak koleksiyonum" var diyerek savunma yaptı. Yaklaşık 5 saat süren duruşma sonrasında tutuklu sanıklardan Şaban O., Fuat Y. Çetin M., Barış D., tutuksuz yargılanmak üzere tahliye edildi.

1.100 YTL (K.D.V.) DAHİL
ÜSTELİK TÜM KREDİ
KARTLARINA PEŞİN FİYATINA
12 AY TAKSİT

ÖZELLİKLER
ASUS M2V-TVM ANAKART
AMD 64 BİT 3000 CPU
512 DDRR 667 MHZ RAM KİNSTON
ASUS Ex. AX 1050/TD/256/512 MB
350 WATT ÇİFT FANLI KASA
160 GB SATA 8 MB CACH HDD
LG 18 X DVD RW
MULTİMEDİA KLAVYE
OPTİCAL MAUSE
500 WATT HOPARLÖR
ASUS 8 MS LCD MONİTÖR
LİNUX İŞLETİM SİSTEMİ

BUNLARIN HEPSİ
KARNE HEDİYESİ

NOWOX BİLGİSAYAR
Gazhane Cad. No:14 Gemlik / BURSA
Tel: 0.224 512 25 63 - www.gemliknowox.com

Seçimlere 14 siyasi parti 7 bin 535 aday katılıyor

Yüksek Seçim Kurulu'nun (YSK) açıkladığı geçici aday listelerine göre 22 Temmuz'da yapılacak milletvekili genel seçimlerine toplam 7535 aday katılacak. Seçime katılacak 14 siyasi parti, 85 seçim çevresinde 6 bin 771 kişiyi aday gösterdi. 3 Kasım 2002 seçimlerine 190 aday bağımsız olarak girerken, bu sayı 22 Temmuz'daki seçimlerde DTP'nin bağımsız aday gösterme kararı almasından sonra arttı. 764 bağımsız aday, TBMM'ye girmek için yarışacak.

70 milletvekili çıkaran İstanbul, 157 aday ile Türkiye genelinde en fazla bağımsız adayın seçime katılacağı il oldu. Ankara ve İzmir'de ise 40'ar aday, bağımsız olarak seçime girecek. 22 Temmuz'da gerçekleştirilecek genel seçimlere katılacak adayların eğitim durumları dikkate alındığında ilk sırada yüksekokul mezunları yer aldı. Geçici aday listelerinde çoğunluğunu avukat ve mühendislerin oluşturduğu 4 bin 192 yüksek okul mezunu var. Adayların 2 bin 396'sı ortaöğretim, 947'si ise ilkokul mezunu

Anavatan'dan Yılmaz'a tepki

Eski ANAP Genel Başkanı Mesut Yılmaz, son günlerde Mumcu'ya yönelik eleştirilerinin dozunu artırırken, Anavatan Partisi'nden de Yılmaz'a tepki geldi. Anavatan Partisi Genel Sekreteri Muharrem Doğan, Anavatan Partisi olarak Yılmaz'ın Mumcu'yu istifaya davet etmesini anlamakta güçlük çektiklerini belirterek "Sayın Mumcu'yu istifaya davet edecek son kişi Mesut Yılmaz'dır" dedi. Anavatan Partisi Genel Sekreteri Muharrem Doğan, yaptığı yazılı açıklamada, Mesut Yılmaz'ın son günlerdeki eleştirilerine yanıt verdi. Yılmaz'ın Mumcu'yu istifaya davet eden demeçlerin haksızlık olduğunu belirten Doğan "Sayın Mesut Yılmaz'ın basına yansıyan ve Genel Başkanımız Erkan Mumcu'yu istifaya davet eden demeçlerini anlamakta güçlük çekiyoruz. Bu demeçle Anavatan Partisi üyeleri ve teşkilatları başta olmak üzere, genel başkanımıza ve milletvekillerimize haksızlık yapıldığı ortadadır" dedi. Doğan, Anavatan Partisi'nin son 5 yıldır yaşadıklarına bakıldığında Erkan Mumcu'yu istifaya davet edecek son kişinin Yılmaz olduğunun görüleceğini ifade etti

5 genel başkan seçimlere bağımsız giriyor

Seçim barajı endişesi 22 Temmuz seçimlerinde pek çok ismin bağımsız milletvekili adayı olmasına neden olurken, bu isimler arasında 5 de genel başkan bulunuyor. Yüzde 10'luk baraj nedeniyle başta DTP olmak üzere bazı siyasi partiler bağımsız adaylarla seçime katılma kararı alırken, 22 Temmuz seçimlerine BBP Genel Başkanı Muhsin Yazıcıoğlu, DTP Genel Başkanı Ahmet Türk, ÖDP Genel Başkanı Ufuk Uras, EMEP Genel Başkanı Levent Tüzel ve Güçlü Türkiye Partisi (GTP) Genel Başkanı Tuna Bekleviç, seçim yarışına bağımsız aday olarak katılacak.

AKP seçimlerde TIR kullanacak

AKP, seçim mitinglerinde kullanılmak üzere İngiltere'den TIR kiralıyor. Seçim meydanlarında Başbakan Recep Tayyip Erdoğan'ın konuşacağı ve gazetecilerin görev yapacağı TIR'lar, güneşin açısına göre miting meydanına karşılıklı yerleştirilecek. 22 Temmuz seçimlerine hazırlanan AKP, seçim meydanlarında bir ilke imza atacak. İngiltere'den kiralanacak olan iki katlı TIR'lar, seçim mitinglerinde basın mensuplarının daha rahat çalışması için tasarlandı. Başbakan Erdoğan'ın seçim maratonu boyunca faaliyette olacak medya TIR'larının ilk katında muhabirler, ikinci katında ise kameramanlar ve foto muhabirleri görev yapacak.

GÜLLÜ YAPI

HER TÜRLÜ BOYA ve HIRDAVAT MALZEMELERİ

Hasan GÜLLÜ

* Filli Boya
* Jotun - Deniz Boyaları
* İzolasyon
* Hırdavat
* Nalbur
* Sıhhi Tesisat
* Aksesuar
* Bilimum İnşaat Malzemeleri

EV ve İŞYERLERİNE BOYACI TEMİN EDİLİR.

Hamidiye Mh. Gazhane Cad. No: 41 /A Gemlik / BURSA
Tel: (0.224) 513 32 32 - Fax: (0.224) 513 35 75

Kadının siyasetteki yeri masaya yatırılacak

Turk Sanayicileri ve İşadamları Dernegi (TUSİAD), kadının siyasetteki yerini masaya yatırıyor. Bugün Swissotel'de "Kadının Siyasetteki Yerinin Güçlendirilmesi" konulu bir konferans duzenleyen TUSİAD, kadının siyasetteki konumunu tartışacak. TUSİAD kadının siyasetteki yerini tartışıyor. TÜSİAD tarafından duzenlenen "Kadının Siyasetteki Yerinin Güçlendirilmesi" Konferansın açılışı konuşmalarını TUSİAD Yonetim Kurulu Başkanı Arzuhan Dogan Yalçındag ve TUSİAD Yonetim Kurulu Uyesi ve Sosyal İşler Komisyonu Başkanı Ethem Sancak yapacak. TUSİAD, kadınların yaşadıkları toplumda karar alma mekanizmalarında söz sahibi olmaları için en etkili yolun siyasete katılımları olduğu goruşuyle bu konferansı duzenliyor. Konferansta, kadınların siyasetteki yerinin guçlendirilmesi gerektiğine yaklaşan genel seçimler oncesinde bir kez daha dikkat çekilecek.

KOTA UYGULAMALARI DA TARTIŞILACAK

"Uluslararası Ornekler Işığında Kota Uygulamaları ve Kadınların Siyasete Katılımına Etkisi" başlıklı ilk oturuma, TUSİAD AB Surecinde Kadın Çalışma Grubu Başkanı Dr. Feryal Menemenli başkanlık edecek. Oturumda, Stockholm Universitesi Ogretim Uyesi Prof. Drude Dahlerup, Dhaka Universitesi Ogretim Uyeleri Najma Chowdhury ile Bushra Chowdhury, Belçika Kadın-Erkek Eşitligi Komisyonu Başkanı Myriam Van Varenbergh ve Universidad Carlos III de Madrid Ogretim Uyesi Doç Dr. Celia Valiente birer konuşma gerçekleştirecek. "Türkiye'de Kadınların Siyasetteki Yerinin Güçlendirilmesi için Politika ve Yontemler" başlıklı ikinci oturumun başkanlığını ise TUSİAD Yuksek İstişare Konseyi Başkan Yardımcısı Dr. Erkut Yucaoğlu gerçekleştirecek. Çevre, Eğitim, Saglık ve Sosyal Yardımlaşma Vakfı (ÇESAV) Yonetim Kurulu Başkanı Dr. İmren Aykut, Boğaziçi Universitesi Siyaset Bilimi ve Uluslararası İlişkiler Bolum Başkanı Prof. Dr. Binnaz Toprak, Kadın Adayları Destekleme ve Eğitme Derneği (KA-DER) Başkanı Hulya Gulbahar, Turkiye Kadın Girişimciler Derneği (KAGİDER) Yonetim Kurulu Başkanı Gulseren Onanç ve sinema sanatçısı Hulya Koçyiğit oturumda konuşmacı olarak yer alacak.

Güvenlik Zirvesi bugün toplanıyor

Başbakanlık'ta yapılacak toplatının geçen hafta planlandığı belirtildi

Başbakanlıkta bugün Güvenlik Zirvesi toplanacak. Güvenlik Zirvesine Başbakan Recep Tayyip Erdoğan başkanlık edecek. Toplantıya Genelkurmay Başkanı Orgeneral Yaşar Büyükanıt, Dışişleri Bakanı Abdullah Gul ve Kara Kuvvetleri Komutanı Orgeneral İlker Başbuğ katılacak. Güvenlik Toplantısında terörle mücadelede alınacak önlemler, sınır güvenliği gibi Türkiye'nin iç ve dış güvenlik konularının ele alınması bekleniyor. Saat 17.00'de başlayacak toplantının geçen hafta planlandığı bildirildi.

BAY MUSTAFA ÖZALP EMLAK'TAN

Her Çeşit Emlak Alım, Satım ve Kiralama Hizmetleri

Daire, Zeytinlik, Villa, Dükkan, Arsa, Arazi
TAPU TAKİP İŞLERİ YAPILIR
ACİL SATILIK ve KİRALIKLARINIZ İÇİN BİZİ ARAYINIZ

120 m2 3 + 1 SATILIK LÜX DAİRE

Kayhan Mahallesi'nde denizi gören 3 oda 65 m² SATILIK DAİRE

Manastır Dilek Sitesi'nde SATILIK LÜX DAİRE Denizi gören, 3+1, 140 m²

Balıkpazarı'nda 115 m2 2+1 Satılık Daire

3 Ayrı Daireli Müstakil Ev (Bahçe İçinde)Yeni Devlet Hastanesi Altı

Eski Pazar Cad. 100 m2 Dükkan, Serçe Sokak 54 m2 2 dükkan

Bag-Kur Sanayi Sitesinde 185 m2 çekme katlı, içindeki yeni atari makineleriyle satılık dükkan. Önünde 115 m2 Bahçeli

K.Kumla'da Ayazma Mevkii 6 Dönüm Zeytinlik

Trafik, Kasko Dask, Acıbadem Sağlık ve
Her Türlü Sigorta İşlemleri ve Doğalgaz Poliçesi Yapılır.

ŞEKER SİGORTA
Macide ÖZALP
Tel : 513 24 74 Fax: 514 10 21

UMURBEY BELEDİYE DÜĞÜN SALONLARI

400 KİŞİLİK TERAS SALONUMUZDA KINA ve NİŞAN CEMİYETLERİ ULAŞIM DAHİL

1.000.00- YTL

400 KİŞİLİK ORGANİZASYONUMUZ İÇİN

- SATEN GİYDİRİLMİŞ SANDALYE VE MASALAR
- 1. KALİTE SERVİS MALZEMELERİ
- ÜCRETSİZ ULAŞIM
- PROFESYONEL EKİPTEN OLUŞAN ORKESTRA
- VİDEO ÇEKİMLERİ

ersin süren İnş. Zeytincilik Turizm San. Tic. Ltd. Şti.

Atatürk Caddesi Parsbey Mh. No:55 - Umurbey / GEMLİK
TEL: 0.224 525 17 00 - GSM: 0.536 570 65 97 - www.suren.com.tr

Bakkallar kepenk kapatıyor

Supermarket, hipermarket, grosmarket derken mahalle bakkalları bir bir kapanmaya başladı. Sanayi ve Ticaret Bakanı Ali Coşkun, son dört yılda yaklaşık 61 bin bakkalın mesleğini bıraktığını açıklarken, 1995 yılın da 600 bin olan bak kal sayısı da 250 bine düştü.
Meclis'te bir yıldan fazla süredir bekleyen Hipermar ket Yasası yeni yasama dönemine kalırken, bakkal esnafın sorunlarına çözüm bulunamadı. CHP Milletvekili Feridun Fikret Baloğlu'nun, bakkal esnafının sorunlarını ilişkin soru önergesine yanıt veren Sanayi ve Ticaret Bakanı Ali Coşkun, 2004-2006 yılları arasında Türkiye genelinde 60 bin 938 bakkal esnafının mesleğini bıraktığını bildirdi. Coşkun, Antalya Esnaf ve Sanatkar Sicil Müdürlüğü'nün verilerine göre de aynı dönemde Antalya'da kapanan bakkal sayısının 2 bin 420 olduğunu belirtti. Coşkun, 1990'lı yılların başlarında ivme kazanan marketleşme süreci ile birlikte, her türlü ihtiyaç malzemesinin satıldığı alış-veriş merkezlerinin sayılarındaki artışın çeşitli sorunları beraberinde getirdiğini söyledi. Bu sorunların giderilmesi için, büyük mağazaların kurulmaları, ticari faaliyette bulunmaları ve denetlenmelerine ilişkin düzenlemeleri içeren Mağazalar Kanunu Tasarısı'nın 24 Şubat 2006'da TBMM'ye gonde rildiğini anımsattı. Coşkun, tasarının, tüketici haklarına, modern kentleşmeye ve rekabet şartlarına olumlu katkı sağlaması için valiliklerden belediyelere, iş adamlarından sendika ve sivil toplum örgütlerine kadar geniş bir kesimden görüş alındığını anımsattı.

ÇİZİYORUM

Barış Güler'in kaleminden

7 YAŞ

ELEMAN ARANIYOR

Matbaamızda yetiştirilmek üzere
ÇIRAK ARANIYOR

KÖRFEZ OFSET

İstiklal Caddesi Bora Sokak No : 3/B
(Akbank aralığı Stüdyo Prestij yanı
Tel : (0.224) 513 96 83 GEMLİK

ELEMAN ARANIYOR

Firmamızda çalıştırılmak üzere
Askerliğini yapmış
BAY ŞOFÖR ve BAYAN
TEZGAHTAR ARANIYOR

Adres: Gazhane Caddesi No: 11
YATAŞ BAYİİ
Tel: 514 78 77

ABONE OLDUNUZ MU?
Gemlik Körfez
ABONE OLUN
OKUYUN OKUTUN

KAYIP

Gemlik Gümrük Müdurlugünce
07160400EX023312 sayılı
02.05.2007 tarihli Gümruk
Çıkış Beyannamesimiz kaybolmuştur.
Hükümsüzdür.
WOLF ISI VE KLİMA
TEKNİKLERİ A.Ş.

eleman aranıyor

Akaryakıt
İstasyonunda çalışacak
bay - bayan aranıyor
Tel : 514 07 66
Yalova Yolu Deniz Zeytincilik yanı

KURBANLIK ve ADAKLIK

Kendi Özel besimiz Kurbanlıklarımızı
Gemlik Belediye Mezbahasındaki
Tesisimizden temin edebilirsiniz.

TESİSİMİZDE ÜCRETSİZ KESİM HİZMETİMİZ VARDIR

İsteyen müşterilerimizin
Kurbanları uzman kasaplarımızla
istenilen yerde kesilir.

BERKAY ET
Tel : 513 11 48 Cep Tel : 0.532 779 91 94

SATILIK VİLLA

Cumhuriyet Mahallesi'nde
Sahibinden Satılık
Lüks Tripleks Villa
GSM : (0.536) 222 07 12

Otomobilini park ederken çukura düşüp öldü

Bursa'da otomobilini evinin önüne park etmek isteyen bir sürücü, 3 metre derinliğindeki çukuru fark etmeyince canından oldu. Mudanya ilçesi Bademli Mahallesi'nde meydana gelen olayda, M.A.Y. isimli sürücü, 16 YP 234 plakalı otomobilini evinin önüne park etmek isterken, yol kenarında bulunan 3 metre derinliğindeki çukura uçtu. Otomobilin içerisinde sıkışan M.A.Y. olay yerinde hayatını kaybetti. Sürücünün oğlu R.Y. ise kazadan hafif yaralı kurtularak Devlet Hastanesi'ne kaldırıldı. Jandarma olayla alakalı soruşturma başlattı.

Tele dolanan kuzuyu kurtarmak isterken elektrik akımına kapıldı

Bursa'da tele dolanan kuzuyu kurtarmak isteyen bir kişi elektrik akımına kapılarak hayatını kaybetti. Edinilen bilgiye göre, Mustafakemalpaşa ilçesine bağlı Yenikızılelma köyünde meydana gelen olayda, evinin bahçesinde küçükbaş hayvanlarını otlatan S.D. alçaktan geçen elektrik tellerine dolanan kuzuyu farkedince tellerden kuzuyu çıkarmak istedi. Elektrik geçtiğini anlamayan S.D. tellere dokununca akıma kapılıp olay yerinde hayatını kaybetti. Cumhuriyet Savcısı'nın incelemesinin ardından S.D.'nin cesedi otopsi için morga kaldırıldı. Olayla alakalı soruşturmanın devam ettiği bildirildi.

İnşaata tuğla çekerken düşen işçi öldü

Bursa'da, çalıştığı inşaatın 2. katına tuğla çekerken dengesini kaybedip düşen işçi öldü. Edinilen bilgiye göre, merkez Osmangazi ilçesine bağlı Bağlarbaşı Mahallesi Gümüş Sokak'taki bir inşaatta çalışan Ruhi Özcan (55), inşaatın 2. katına makarayla tuğla çektiği sırada makinenin boşalması sonucu dengesini kaybederek asfalta düştü. Ağır yaralanan Ruhi Özcan, ambulansla kaldırıldığı hastanede hayatını kaybetti. Olayla alakalı soruşturmanın devam ettiği bildirildi.

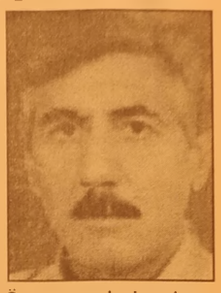

Gemlik Körfez
ABONE OLDUNUZ MU?
ABONE OLUN OKUYUN OKUTUN

'Gemlik Körfez' internette
www.gemlikkorfezgazetesi.com

Dolandırıcılık sınır tanımıyor

Başta İstanbul olmak üzere bazı illerde, Sosyal Güvenlik Kurumu'nun adını kullanarak vatandaşlardan makbuz karşılığı para toplandığı ortaya çıktı. Sosyal Güvenlik Kurumu Teftiş Kurulu Başkanlığı ihbarlar üzerine inceleme başlattı. İncelemenin ardından yasal olmayan yollarla para talep eden kişiler hakkında suç duyurusunda bulunulacak.

Sosyal Güvenlik Kurumu'ndan yapılan açıklamada, başta İstanbul olmak üzere çeşitli illerde, Kurum'un adını kullanarak makbuz karşılığı para toplamaya çalışan kişilerin olduğu yönünde ihbarlar geldiği bildirildi. Kurum'un iş ve işlemlerinin neticelendirilmesi amacıyla mazı kişilerin vatandaşları arayarak, para karşılığı işlerini çözebileceklerini söylediği, hesap numarası vererek para yatırılmasını istedikleri yönünde şikayetler alındığı kaydedildi.

Kurum çalışanlarının dolaşarak makbuz karşılığı elden para toplama ya da tahsilat yapma yetkisi bulunmadığı belirtildi.

Açıklamada, "Kurumumuz yaptığı iş ve işlemler nedeniyle, yasalarla belirlenen durumlar dışında, hiçbir suretle maddi karşılık almamaktadır.

Vatandaşlarımıza, işlemler hakkında gerekli bilgi, Kurumumuz yetkili amirlerinin imzasını taşıyan resmi evrak ile irtibat adresine gönderilmekte, bu evrakta yapılacak işler açıkça belirtilmektedir" denildi.

Sosyal Güvenlik Kurumu'nca yapılan açıklamada, vatandaşların mağdur duruma düşmemeleri için, yasal olmayan yollardan gelen bu tür taleplere kesinlikle itibar etmemeleri, talep edenler hakkında da ilgili mercilere suç duyurusunda bulunması gerektiği vurgulandı.

İSİM TASHİHİ

Gemlik Asliye Hukuk Mahkemesi'nin 2007/168 Esas No 2007/310 Karar no ile Münise olan adım Melisa olarak değiştirilmiştir. Duyurulur.
MELİSA KAYA

Dışişleri'nde 'sahte sicil' şoku

Dışişleri Bakanlığı'n da "sahte sicil" şoku yaşanıyor. Ankara 8'inci İdare Mahkemesi'nin aralarında Dışişleri Bakanlığı eski Personel Daire Başkanı Hasan Servet Öktem'in de olduğu 3 sanık hakkında verdiği "sahte sicil raporu düzenledikleri"ne ilişkin kararına yapılan itiraz, Danıştay'dan döndü. Dışişleri Bakanlığı, Ankara 8'inci İdare Mahkemesi'nin Türkiye'nin Belgrad Büyükelçisi Hasan Servet Öktem, Dışişleri Bakanlığı Balkan Ülkelerinden Sorumlu Genel Müdür Yardımcısı Hasan Aşan ile AB Genel Sekreterliği Daire Başkanı Cem Kahyaoğlu' hakkında verdiği "sahte sicil raporu" düzenlemeyle ilgili kararın iptali istemiyle Danıştay'a başvurdu. Danıştay 2'inci Daire, Dışişleri'nin temyiz başvurusunu reddetti. Daha önce yürütmeyi durdurma istemini de reddeden Danıştay, Dışişleri Bakanlığı'nın zaman aşımı konusundaki itirazını ise yersiz buldu. Danıştay, Dışişleri Bakanlığı'nda uzmanlık yapan Vahit Özdemir'in söz konusu sicili Bilgi Edinme Yasası kapsamında öğrendiğine dikkat çekerek, "Bu tarihten itibaren açtığı davada süre aşımı bulunmadığından, idarenin bu iddiası yerinde görülmedi" dedi. Danıştay 2'inci Daire, Ankara 8'inci İdare Mahkemesi'nin verdiği kararın bozulmasını gerektirecek bir neden olmadığını belirterek, adı geçen kişilerin anılan dönemde Özdemir'in sicil amiri olmadıklarını ve bu nedenle de sicil yazmakla görevli olmadıkları halde, "hukuka aykırı olarak" sicil düzenlediklerine işaret etti.

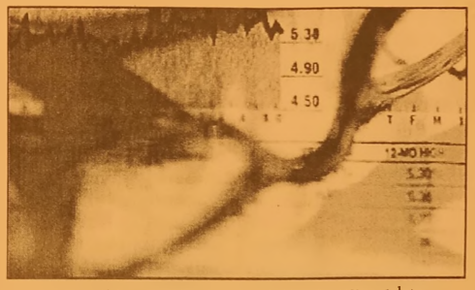

Vahit Özdemir, 2000 ve 2001 yılına ait sicil raporunun yetkisiz kişilerce ve usulsüz olarak doldurulduğu ve Dışişleri Bakanlığı bürokratlarının düzenlediği sicilin iptali için Ankara 8'inci İdare Mahkemesi'ne başvurdu. 8'inci İdare Mahkemesi, 21 Şubat 2006'da davayı görüştü. 8'inci İdare Mahkemesi, Dışişleri Bakanlığı'nda uzman olarak çalışan Vahit Özdemir'in 17 Ocak 2000-17 Şubat 2001 tarihleri arasında Ulaştırma Bakanlığı'nda geçici olarak görevlendirdiğine işaret ederek, Dışişleri Bakanlığı'nın bir yazı ile 2000 ve 2001 yılına ilişkin sicil raporunu doldurmak üzere Ulaştırma Bakanlığı'na gönderdiğine değindi. Mahkeme, Devlet Memurları Sicil Yönetmeliği gereğince, Özdemir'in görevlendirildiği makamdaki amirleri tarafından sicilinin doldurulması gerektiğini belirterek, Bakanlık bürokratlarının "yetki ve şekil unsuru yönünden hukuka aykırı" davrandığına hükmetti.

Gemlik Körfez
GEMLİK'İN İLK GÜNLÜK SİYASİ GAZETESİ

Armutlu'ya 1.75 milyon YTL'lik yatırım

Yalova'nın Armutlu ilçesinde 1.75 milyon YTL'ye mal edilen İskele, İDO Bekleme Salonu ve sahil düzenlemesi ile Atatürk Anıtı, Ulaştırma Bakanı İsmet Yılmaz ve Ulaştırma eski Baka nı Binali Yıldırım tarafından açıldı. Armutlu ilçesinde Demir Yolları, Limanlar ve Hava Meydanları İnşaat Genel Mudurlugu (DLH) tarafından inşa edilen iskele ile İstanbul Deniz Otobusleri İşletmesi tarafından yapılan deniz otobusu bekleme salonu ile Armutlu Belediyesi tarafından yapılan Atatürk Anıtı ve sahil düzenlemesi düzenlenen bir torenle hizmete açıldı. Ulaştırma Bakanı İs met Yılmaz ve Ulaş tırma eski Bakanı Binali Yıldırım'ın Salih Reis 4 isimli deniz otobusu ile deniz yolundan geldigi torene ayrıca DLH Genel Mudurü Ahmet Arslan, İhlas Holding Yönetim Kurulu Başkan Yardımcısı Yavuz Ozgun, Yalova Valisi Yusuf Erbay ile çok sayıda davetli katıldı. İstiklal Marşı ve Say gı duruşu ile başla yan torende konuşan Ulaştırma eski Baka nı Binali Yıldırım, "Turkiye'nin projeleri var. Deniz, hava ve demir yolu taşımacı lıgında yapılacak olan projeler var. Butun bunlar yapılacak ama bunlar yapılırken Armutlu unutulmayacak. Sadece Armutlu degil. Yalova Mudan ya, Bandırma, Gemlik tum Marmara sahilin de eserlerimiz konuşuyor" dedi. Yıldırımın ardından konuşan Ulaştırma Bakanı İsmet Yılmaz ise, "Sayın Yıldırım bizim bakanlıgımız amele bakanlıgı der di. Ama biz hizmet bakanlıgı diyoruz. Amacımız vatandaşımıza birinci sınıf hizmet verebilmek. Neden birinci sınıf hizmet vermek isti yoruz. Çunkü insan en temel degerdir. Ama nerde demokrasi varsa orda en temel degerdir. Demokrası yoksa insanlar sayıdan ibarettir. O bakımdan idarecilerinizden ekmek istediginiz kadar su istediginiz kadar hizmet ve demokrası isteyin. Daha fazla demokrası daha fazla ozgurluk olsun. Eger bunlar olursa insanın degeri artar. İnsanın degeri artınca da 2 gunde aldıgı hizmet bir birine eşit olmaz" şeklinde konuştu. Konuşmaların ardından once Atatürk Anıtı, daha sonra da İDO Bekleme Salonu ve iskelenin açılışı yapıldı.

Zamlı tarifiye durdurma

Danıştay, Serbest Telekomunikasyon İşletmecileri Dernegi'nin (TELKODER) başvurusunu haklı bularak, Turk Telekom'un zamlı tarifesini durdurdu. Yapılan yazılı açıklamaya gore, TELKODER'in Turk Telekom'un yeni tarifesinin yurutulmesinin durdurulması ve iptali için Danıştay'a yaptıgı başvuru haklı bulunarak, soz konusu tarifelerin yurutulmesi durduruldu. Konuyla ilgili bir açıklama yapan TELKODER Yonetim Kurulu Başkanı Yusuf Ata Arıak, Danıştay'ın telekom sektorunu ilgilendiren buyuk bir yanlışı duzelttigini soyledi. Danıştay'ın bu kararı ile 1 Mart 2007 tarihinde yururluge giren Turk Telekom'un yeni telefon tarifelerinin uygulanma imkanının ortadan kalktıgına işaret eden Arıak, 1 Mart'tan bu yana vatandaştan tahsil edilen fazla ucretlerin Turk Telekom tarafından vatandaşlara geri odenmesini bekledigini soyledi. Bu kararın ulkemizde serbest rekabetin gelişmesi için bir kilometre taşı oldugunu ifade eden Arıak, bundan sonra serbest rekabetin getirecegi seçme ozgurlugu, uygun fiyat ve kalite gibi tum avantajlardan tum vatandaşların yararlanma imkanının dogdugunu belirtti. Turk Telekom'un Mart 2007'de yaptıgı zamlar tuketiciyi magdur ederken, rekabet koşullarına aykırı olarak yaptıgı şehirlerarası, milletlerarası ve cep telefonu aramaları ucretlerindeki fiyat ayarlamaları da sektorde yer alan girişimci yeni telekomunikasyon işletmecilerini engelleyerek, rekabetin gelişmesini zora sokmuştu.

Yeni öğretim yılı takvimi belli oldu

Milli Egitim Bakanlıgı'na baglı her derece ve turdeki okullarda 2007-2008 egitim ogretim yılı 17 Eylul 2007'de başlayacak, 13 Haziran 2008'de sona erecek. 2007-2008 egitim ogretim yılı takvimi Milli Egitim Bakanı Huseyin Çelik imzalı genelgeyle duyuruldu. Takvime gore yeni egitim ogretim yılı 17 Eylul 2007'de başlayacak. 25 Ocak 2008'de verilecek yarı yıl

tatilinin ardından, 8 Şubat 2008'de ikinci yarı yıl başlayacak. Egitim ogretim yılı 13 Haziran 2008'de sona erecek. Takvimde 2008-2009 doneminin ise 15 Eylul 2008'de başlaması ongoruldu.

Hazine arazileri de açık artırmayla satılacak

Maliye Bakanlığı rantı yuksek Hazine arazilerini, açık arttırma usulu ile satmaya hazırlanıyor. Maliye Bakanlıgının Başbakanlıga gonderdigi Hazine Taşın mazlarının İdaresi Hakkında Yonetmelik Taslagıyla, kamu taşınmazlarının satışı, kiralanması ve trampası, arsa veya kat karşılığı inşaat yaptırılması ile on izin verilmesi ve ecrimisil işlemlerine ilişkin usul ve esaslar yeniden duzenleniyor. Uygulamada sadelik saglanmasını ongoren Yonetmelik Taslagı ile konuya ilişkin farklı yonetmelik ve tebliglerde yer alan duzenlemeler de tek başlık altında toplanıyor. Ayrıca sozleşmeler ve şartnameler standart hale getiriliyor. Resmi Gazetede yayınlanmasını takip eden ayın başında yururluge girecek Yonetmelik Taslagıyla, Hazine arazilerinin İhale Kanununda yapılan degişiklige paralel açık arttırma yolu ile satılmasına da olanak saglanıyor. Halen Özelleştirme İdaresi Başkanlıgının kullandıgı yontemin Maliye Bakanlıgınca uygulanmaya başlanmasıyla, belli tutarı aşan ihalelerde pazarlık usulu ile açık arttırmaya gidilecek. 2007 bütçesinde 750 bin YTL olarak ongorulen sınırın uzerindeki ihalelerde, kapalı zarf usulu ile tekliflerini ileten en yuksek 3 teklif sahibi, açık artırmaya alınacak ve Hazine taşınmazı pazarlık sonunda en yuksek teklifte bulunan kişi ya da kuruluşa satılacak. Bu şekilde Hazineye ait taşınmazların satışından, daha yuksek bir gelir elde edilebilecek. Yonetmelik taslagında yer alan diger bazı duzenlemeler de şoyle sıralanıyor:
- Hazine taşınmazı uzerinde inşa ettirilecek yapı veya yapıların Hazineye bırakılacak kısmının ya da bagımsız bolumlerinin bedeline karşılık, Hazine taşınmazından belirli bir arsa payı verile rek kat karşılığı in şaat yaptırılabilecek.
- Toplu satış yapılabilecek.
- Yat limanı ve turizm amaçlı deniz yuzeyi kullanımlarında kira bedeli tespitinde yontem degişecek. Buna gore, deniz turizmi araçlarına guvenli baglama, karaya çekme, bakım, onarım ve sosyal hizmetler sunan deniz turizm tesisleri yapılmak amacıyla on izin, kullanma izni ve irtifak hakkı talep edilen alanda projelen dirilmiş veya mendireklerle çevrilmiş deniz yuzeyinin de bulunması halinde, deniz yuzeyinin on izin veya kullanma izni metrekare birim bedeli; proje saha sındaki kara parçası için yonetmelik hukumlerine gore tespit edilen on izin, kullanma izni ve irtifak hakkı beher metre kare bedelinin yuzde 10'undan az olmayacak.

KAŞEDE BEKLEMEK YOK
KALİTELİ KAŞELER UYGUN FİYATLARLA
1 SAATTE TESLİM EDİLİR
Körfez Ofset
MATBAACILIK - YAYINCILIK - REKLAMCILIK
İstiklal Caddesi Bora Sokak
No : 3/B GEMLİK
Tel : (0.224) 513 96 83
Fax : (0.224) 513 35 95

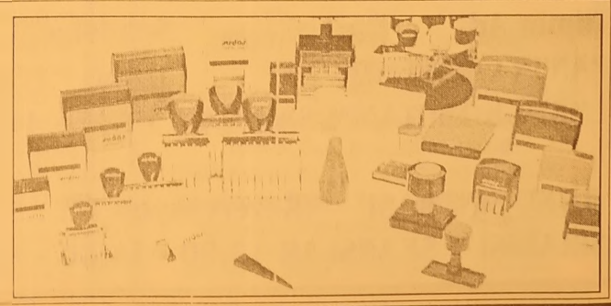

Galatasaray'a 5 maç seyirci cezası

Profesyonel Futbol Disiplin Kurulu (PFDK), Galatasaray-Fenerbahçe derbisinde Ali Sami Yen Stadı'nda yaşanan olaylardan dolayı Galatasaray Kulübü'ne 5 maç seyircisiz oynama cezası ve 201.000 YTL para cezası verildi.
PFDK'nın olaylı derbiyle ilgili verdiği kararlar şöyle:
"- Adnan POLAT (Galatasaray A.Ş. idareci) 19.05.2007 tarihinde oynanan Galatasaray A.Ş.-Fenerbahçe müsabakasında çıkan olaylar ile ilgili beyanlarının disiplin cezası verilmesini gerektirir nitelikte olduğu konusunda yeterli kanaat elde edilemediğinden ceza tayinine yer olmadığına,
- Hasan ŞAŞ (Galatasaray A.Ş. futbolcusu) 19.05.2007 tarihinde oynanan Galatasaray A.Ş.-Fenerbahçe mü sabakasında; mü sabaka öncesi takım kadrosunda yer almadığı halde oyun alanına girerek, rakip takım futbolcularına yönelik saldırgan ve sportmenliğe aykırı harekette bulunması nedeniyle 2 resmi müsabakadan men cezası verilmesine,
- Tümer METİN (Fenerbahçe futbolcusu) 19.05.2007 tarihinde oynanan Galatasaray A.Ş.-Fenerbahçe müsabakasında; rakip takım seyircilerine karşı sportmenliğe aykırı davranışta bulunmaktan 1 resmi müsabakadan men cezası verilmesine,
- Fenerbahçe Kulübü hakkında: 19.05.2007 tarihinde oynanan Galatasaray A.Ş.-Fenerbahçe müsabakasında; yasal koşullar oluşmadığından çirkin ve kötü tezahürat nedeniyle ceza tayinine yer olmadığına,
- Galatasaray A.Ş. Kulübü hakkında: 19.05.2007 tarihinde oynanan Galatasaray A.Ş.-Fenerbahçe müsabakasında; Galatasaray A.Ş. Kulübü'nün çirkin ve kötü tezahürat nedeniyle cezalandırılmasına, kulübe 30.03.2007 tarihinde oynanan Beşiktaş A.Ş.-Galatasaray A.Ş. Türkcell Süper Ligi müsabakasında, kulüp taraftarlarının çirkin ve kötü tezahüratta bulunmaları nedeniyle Kurulumuzun 12.03.2007 tarih ve 2006-2007/841-1119 sayılı kararı ile 30.000.-YTL para cezası verilmiş olmakla ve bu kez F.D.T.nın 31/3 maddesine göre aynı sezon içerisinde çirkin ve kötü tezahürat fiili ikinci kez tekrar edildiğinden F.D.T.nın 31/3 maddesine göre 1 resmi müsabakayı kendi sahasında seyircisiz oynama cezası verilmesine, Müsabaka öncesi, müsabaka esnası ve müsabaka sonrası çıkan saha olayları nedeniyle 4 resmi müsabakayı kendi sahasında seyircisiz oynama cezası ile birlikte 200.000.-YTL (İkiyüzbin Yeni Türk Lirası) para cezası verilmesine, Stadyum içerisinde pet bardaklarda su satışı yapılması suretiyle talimatlara aykırı davranışta bulunulması nedeniyle 1.000.-YTL (Bin Yeni Türk Lirası) para cezası verilmesine, Sonuç Olarak; Galatasaray A.Ş. Kulübü'ne TOPLAM BEŞ resmi mü sabakayı kendi sahasında seyircisiz oynama cezası verilmesine, Ayrıca toplam 201.000.-YTL (İkiyüzbirbin Yeni Türk Lirası) para cezası verilmesine" karar verildiği açıklandı.

Tuncay'da son dakika gelişmesi

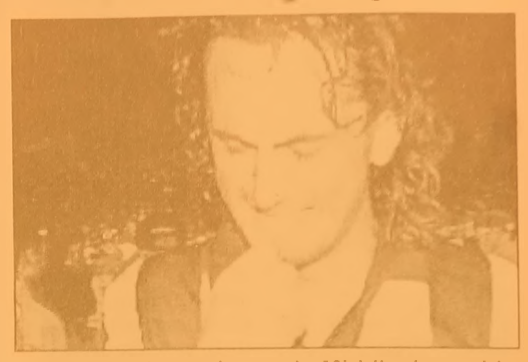

Birmingham'ın ısrarla peşinde koştuğu Tuncay Şanlı'ya son anda bir İngiliz takımı daha talip oldu. İngiliz haber kaynakları, Middlesbrough'un Tuncay'a çok daha iyi bir teklif yaptığını söylüyor.
Fenerbahçe'nin kadrosunda tutmak için çaba harcadığı Tuncay Şanlı'ya, Premierlig'in yeni ekiplerinden Birmingham City'nin yanı sıra Middlesbrough da kancayı taktı.
İngiliz haber sitelerinin son dakika gelişmesi olarak duyurduğu habere göre; Middlesbrough son anda Tuncay'a Birmingham City'ninkinden çok daha yüksek bir fiyat teklif etti.
Avustralyalı golcü Mark Viduka'yı Newcastle'a kaptıran Middlesbrough'un forvet mevkindeki boşluğu ısrarla Tuncay ile doldurmak istedikleri öne sürüldü.
Son dakika gelişmelerine bir de Middlesbroughlu bazı yöneticilerin Tuncay için İstanbul'a gelecekleri haberi eklendi.
Haber sitelerininin yorumlarına göre ise Tuncay'ın Fenerbahçe ve Birmingham'dan çok Middlesbrough'a yakın olduğu iddia edildi.

Timsah'ın 44. özel sayısı

Bursaspor Dergisi'nin 20. sayısı, kulübün 44. kuruluş yıldönümü dolayısıyla yarın özel dosyalarla çıkacak...
Bursaspor Dergisi'nin 20. sayısı, kulübün 44. kuruluş yıldönümü dolayısıyla bugün özel dosyalarla çıkacak. Yaysat bayileri ve Bursas tore mağazalarında satışa çıkacak dergide, Bursas por'un kuruluşundan bugüne tüm kadroları, oyuncuları ve elde ettiği dereceler çok özel fotoğraflarla sunuluyor.
Dergide, 70x100 ölçülerindeki posterlerden birinde 1963'ten 2007'ye "Timsah"ın kadrolarının, diğerinde ise Bursaspor tarihinin önemli satırbaşlarının fotoğrafları yer alıyor. Yeşil-beyazlıların unutulmaz yıldızlarının özel olarak çektirdiği aile fotoğraflarının da bulunduğu özel sayıda, Veli Acar, Edson de Souza, Yılmaz Burul ve Turhan Şen'in röportajları, Bursaspor 12-14 yaş takımının tanıtımı, taraftarların renkli fotoğrafları, Erdal Akçay'ın objektifinden kulübün tarihi ile Bursa ve Avrupa'dan futbol köşeleri diğer konu başlıkları olacak. Kuruluş yıldönümü dolayısıyla 100 sayfa olarak hazırlanan derginin, 6 YTL'den satıldığı bildirildi.

GEMLİK SİNEMA GÜNLÜĞÜ

VENÜS SİNEMASI (Rezervasyon Tel : 513 33 21)

Filmin Adı	Seanslar
PAN'IN LABİRENTİ	14.00 - 17.00 - 20.30
EMRET KOMUTANIM ŞAH-MAH	14.15 - 16.30 - 20.45

TUTKU SİNEMASI (Rezervasyon Tel : 513 64 06)

SIRADIŞI SEANSLAR 12.00 - 14.00 - 16.00 - 18.00 - 20.30

'Gemlik Körfez' internette
www.gemlikkorfezgazetesi.com

Siz de geleceğimize bugünden el koyun
Çünkü toprak yoksa geleceğiniz yok...
EL KOYUN
Avea, Telsim ve Turkcell hattınızdan 3464'e mesaj atın.
EL KOYUN TEMA www.elkoyun.com

Beyninizi TMS ile resetleyebilirsiniz

Uzmanlar, her geçen yıl hızla artarak toplumda önemli sağlık sorunları haline gelen beyin damar hastalıkları, epilepsi, parkinson, multipl scleroz, alzheimer, beyin tümörleri, depresyon, baş ağrısı ve baş dönmeleri gibi çeşitli beyin hastalıklarının TMS (transkranial manyetik stimülas yon) ile tedavi edilebildiğini söyledi. Özellikle elektromanyetik dalgaların bu hastalıkları tetiklediği de belirtildi.

Eyüp Devlet Hastanesi Nöroloji Uzmanı Dr. Mehmet Yavuz, insan beyninin gelişmiş ileri düzeyde bir bilgisayar gibi düşünüldüğünde yaşadığı olumsuz etkiler sebebiyle fonksiyonlarını yerine getiremez duruma geldiğini söyledi. Toplumda yaygınlaşan elektromanyetik yoğunluğun insan beyninde birtakım hasarlar oluşturduğunu belirten Dr. Yavuz, cep telefonları, radyo ve TV dalgaları, cep telefonları sinyalleri, telsiz dalgaları ve beyaz eşyaların beyinde

yaşanan problemleri tetiklediğini öne sürdü.

Dr. Mehmet Yavuz, tıkanan ve kilitlenen bilgisayarlara uygulanan reset işleminin kişilerde ise TMS (transkranial manyetik stimülasyon) uygulaması şeklinde beyin hastalarına uygulandığını ve olumlu sonuçlar alındığını açıkladı. TMS ile tedavi yönteminin ilk defa 1980 yılında İngiliz nörolog Dr. Anthony Barker tarafından gündeme getirildiğini anlatan Yavuz, Türkiye'de çok yaygın olmayan TMS uygulamaları ile kişinin yeniden eski sağlığına kavuşabileceğini söyledi. Dr. Yavuz, "TMS tedavi teknikleri gelişmeden önce de zaten magnetoterapi ile vücudun muhtelif kısımlarına manyetik akım verilerek tedavi yapılıyordu. Magnetoterapi, halen fizik tedavi ve rehabilitasyon merkezlerinin oldukça yoğun şekilde kullandıkları tedavi yöntemlerinden biri durumundadır. Magnetoterapinin damarları daraltıp ya da genişleterek kan akımını düzenlediği, iltihap kurutucu (antienflamatuar) ve ödem çözücü (antiödem) aktivite gösterdiği, iyileşmeyi hızlandırdığı, hücre zarlarındaki metabolik iyon geçirgenliğini ayarladığı, ayrıca hormonal ve enzimatik süreçleri düzenleyici bir etki gösterdiği bilinen bir gerçektir. İşte bu gelişmelerin neticesinde beden üzerine bu kadar olumlu tedavi etkileri olan manyetik akımı, acaba beyin için de kullanabilir miyiz diye düşünen araştırmacılar son 15 yıl içinde binlerce çalışma yapmışlar ve transkranial manyetik stimülasyonun beyin içindeki milyarlarca hücre arasındaki mikromolekuler biyolojik ajan dengesini düzenlediği, beyin içi nöronal yollarda serotinerjik, noradrenerjik ve dopaminerjik düzenleme yaptığı, bunlardan hangisi eksik ise onun enzimatik olarak üretilmesini teşvik ettiğini tespit etmişlerdir" dedi.

Dişçi korkunuzu çocuğunuza yansıtmayın

Diş hekimi Tülay Tacettinoğlu, diş doktorunun korkutma unsuru olarak kullanılmaması gerektiğini vurgulayarak, ebeveynleri kendi korku ve kaygılarını çocuğa yansıtmamaları konusunda uyardı.

Süt düşlerinin normal dişlere oranla daha fazla organik madde içerdiği için daha kolay ve hızlı çürüdüğünü, çocukların da diş bakımına yetişkinler kadar ö nem vermediğini belirten Tacettinoğlu, bu konuda anne ve babaya büyük görev ler düştüğünü vurguladı. Ebeveynlerin çocuklara diş hekimi koltuğunun korkulacak bir şey olmadığı konusunda gerekli tenkitlerde bulunması gerektiğini ifade eden Tacettin oğlu, en ufak bir agrının ardından diş hekimine başvurulmasının çocuğun sağlığı açısından önemli olacağını belirtti

Çocukların ilk muayenesinin bir tanışma şeklinde olduğunu vurgula yan Tacettinoğlu, "Çocuğu diş heki miyle erken tanıştırmak diş sağlığı açı sından çok fayda sağlayacaktır. Çocu ğunuzun ilk muaye nesinde herhangi bir tedavi yapılmaz. Çocuğa sadece ağız ve diş muayenesi yapılır ve ağız hijyeni ve beslenme ile ilgili bilgi verilir. Çocuğun ikinci doğum günü geçmeden diş hekimi koltuğuna oturması önerilmektedir. Diş hekimi ile erken ve sorun yokken tanışmak çocukta olumlu bir imaj oluşmasını sağlar. Asla diş hekimi bir kor kutma unsuru olarak kullanılmamalıdır. Diş hekiminin can yakan ya da bir işkence veren bir kişi olarak değil de ona yardımcı olan, sağlığı için destek olacak bir kişi olduğu gerçeğinin küçük yaşta aşılanması gerekir. Çocuğa diş hekimi koltuğu atmosferi çok iyi tanıtılırsa, korkusu o kadar azalır" ifadelerini kullandı.

GEMLİK REHBERİ

GEREKLİ TELEFONLAR

İtfaiye	110
Polis İmdat	155
Jandarma İmdat	156
Jandarma K.	513 10 55
Polis Karakolu	513 18 79
Gar. Kom.	513 12 06

KAYMAKAMLIK

Kaymakamlık	513 10 51
C.Savcılığı	513 10 53
C.Savcı Yrd.	513 29 54
Emniyet Müd.	513 10 28

ULAŞIM

METRO	513 12 12
Aydın Turizm	513 20 77
Süzer Turizm	512 10 72
Kanberoğlu-Esadaş	514 45 49
Anıtur	514 47 71
Kamil Koç	513 35 71

HASTANELER

Devlet Hastanesi	513 92 00
SSK Hastanesi	513 23 29
Mer.Sağ.Ocağı	513 10 68
Tomokay Tomografi	513 65 29

TAKSİLER

Körfez Taksi	513 18 21
Çınar Taksi	513 24 67
Güven Taksi	513 32 40
Gemlik Taksi	513 23 24
Manastır Taksi	517 33 94

RESMİ DAİRELER

TEK Arıza	513 20 66
TEK İşletme	513 45 03
Statyum	514 00 95
Orm.Böl.Şef.	513 12 86
Milli Eğt. Md.	513 11 74
Halk Kütüphane	513 13 53
Askerlik Şb.	513 10 57
Karayolları	513 13 08
Liman Baş.	513 11 33
Mal Müd.	513 10 95
Nüfus Md.	513 37 42
Özel İd. Md.	513 15 07
Tapu Sicl. Müd.	513 14 14
Müftülük	513 13 64
Gümrük Md.	524 85 86
Tekel Md.	513 10 42
Ver. Dairesi Md.	513 10 92
İlçe Tarım Müd.	513 10 45
İlçe Seç. Md.	513 77 77
Halk Eğitim Müd.	513 18 46

BELEDİYE

Santral	513 45 21 -23
Başkanlık	513 45 20
Zabıta	513 24 32
Otobüs İşlet.	513 45 21-122
BUSKİ	514 57 96
İtfaiye	513 23 25
Muhasebe Md.	513 45 21 -182
Yazı İşl. Md.	513 45 21 -111
Su Arıza	Yalnyz 185

DENİZ OTOBÜSÜ

Bursa	256 77 84
Mudanya	544 30 60
Yenikapı	(212) 516 12 12
Yalova	(226) 811 13 23
İDO İmam Aslan Dinlenme Tes.	513 23 94

VAPUR - FERİBOT

Yalova	(226) 814 10 20
Topçular	(226) 363 43 19
Eskihisar	(262) 655 60 31

OTOBÜS

Şehirlerarası	261 54 00
Otobüs Terminali	(18 Hat)

TÜP DAĞITICILARI

Aygaz	513 12 95
Tekgaz	513 16 37
Ocakgaz	513 16 37
Ergaz	513 88 43
İpragaz	513 22 59
Habaşgaz	513 45 46
Yeni Likitgaz	513 65 00
BP Gaz	514 59 81
Bütünler Likitgaz	513 80 00
Akçagaz	514 88 70
Totalgaz	514 17 00
AKCAN PETROL	513 10 79
MAR-PET	513 30 33
TUNCAY OTO GAZ	513 14 25

NÖBETÇİ ECZANE

12 Haziran 2007 Salı
Melis ECZANESİ
Balıkpazarı Mh.
Tel : 513 52 65 - GEMLİK

Gemlik Körfez
GEMLİK'İN İLK GÜNLÜK SİYASİ GAZETESİ
YERELSÜRELİ YAYIN
YIL : 34 SAYI : 2773
FİYATI : 0.25 YTL. (KDV Dahil)
Sahibi : Kadri GÜLER
Sorumlu Yazı İşleri Müdürü : Serap GÜLER
Haber Müdürü : Seyfettin ŞEKERSÖZ
İstiklal Cad. Bora Sok. No:3/B
Tel : 513 96 83 Fax : 513 35 95 GEMLİK
Yönetim ve Basım Yeri : KÖRFEZ OFSET
Matbaacılık-Yayıncılık-Reklamcılık Tesisi
İstiklal Cad. Bora Sok. No:3/B GEMLİK
(Dini bayram Günleri ve Pazar günleri yayınlanmaz)

Noca'dan 30. yıl kutlaması

Karacali Köyü'nün en eski Et Mangal işletmesi olan "Noca Et Mangal" 30. yılını müşterileriyle birlikte kutladı.
Geçtiğimiz Pazar günü Karacaali Köyü Noca Et Mangal'a gelen müşteriler, bir süpriz ile karşılaştı. Hizmette 30 yılını dolduran Noca Et Mangal, 30 yaşını müşterileriyle mangal yaparak kutladı.
Karacaali Köyü'nün sembolü haline gelen Koksal Noca, tatlı dili ve sempatik tavırlarıyla müşterilerine hizmet vererek büyük ilgi topluyor. *"Yaz aylarında Noca Et Mangal'a bir kez gelen, mutlaka yeniden geliyor"* diyen Göksal Noca, 30 yıldır yazlıkçılara hizmet vermekten büyük mutluluk duyduğunu söyledi. Noca, Karacaali Köyünün adını mangalda eti ile duyurarak hizmet verdiğini söyledi.

'Gemlik Körfez' internette www.gemlikkorfezgazetesi.com

Ünlü Orkestra Şefi Bursa'ya hayran kaldı

Bursa'nın bir geleneği haline gelen Uluslararası Bursa Festivali, bugün 46. kez kapılarını sanatseverlere açıyor. Festivalin Bursa Bölge Devlet Senfoni Orkestrası'nın Moskova Balalayka Dörtlüsü ile buluşacağı folklorik gele neğin klasik müzikle bulaşacağı açılış konserini yönetecek dünyaca ünlü şef Polonyalı Tadeusz Strugala Bursa'ya gelerek, tarihi ve tu ristik yerleri gezdi. Ossipov Devlet Akademik Rus Folk Orkestrası'nın en iyi 4 müzisyeninden oluşan Moskova Balalayka Dörtlüsü'nün Bursa'nın sen fonik müzik alanındaki gururu Devlet Senfoni Orkestrası ile görkemli buluşmasını yönetecek olan Tadeusz Strugala, festivalin 46 yıldır aralıksız düzenlenmesinin kültür ve sanat açısından büyüleyici bir tablo olduğunu söyledi. Bu tür geleneksel etkinliklere zaman zaman ara verildiğini, dünyada yarım asra yakın bir süredir düzenlenen kültürel organizasyonların bu kadar uzun soluklu olmadığını ifade eden Tadeusz Strugala, "Halk festivale sahip çıkmasaydı, bu kadar uzun süredir yapılamazdı. Bundan dola yı festivali 46 yıldır devam ettirmesinden dolayı Bursalıları kutluyorum" dedi.
Türkiye'ye sürekli geldiğini ve burada kendisini büyüleyen bazı gizemlerin olduğunu dile getiren Strugala, bunların başında da Mevlana'nın geldiğini söyledi. Festivalin bu yılki programlarının çok kaliteli bulduğunu dile getiren Strugala, Bursalı sanatseverleri açılış konserine davet etti. Strugala Bursa'da başta Kent Müzesi olmak üzere birçok tarihi ve turistik yerleri gezdi.

MİZAN MÜHENDİSLİK'TEN
2 SÜPER AIRFEL KAMPANYASI
KOMPLE TESİSAT
PEŞİN FİYATINA 10 AY TAKSİTLE
VARAN 1
Kayıt için lütfen irtibata geçiniz.
KAMPANYAMIZ STOKLARLA SINIRLIDIR.
KAMPANYA BİTİŞ TARİHİ: 15 HAZİRAN 2007
Airfel Kombi
Airfel Petek (6mt)
Airfel vana 12 adet
Fırat folyolu boru tesisatı
Doğalgaz iç tesisat
3 yıl garanti
3.100.00 YTL
VARAN2
KLİMA ŞENLİĞİ BAŞLADI
AİRFEL KLİMALAR MONTAJ DAHİL
60.00- YTL'den başlayan taksitler
ARTIK KİMSE
KOMBİSİZ ve KLİMASIZ KALMASIN
Mak. Müh. Erdal DOĞRU
Mak. Müh. Bilal BİLİCİ
Mak. Y. Müh. Mahmut KÖKBIYIK
İstiklal Cad. No: 85 GEMLİK
Tel: 513 54 92 - Fax: 513 55 36

2006 - 2007'DE
2 & 5
DÜNYA & TÜRKİYE
DERECESİ

2006 - 2007 'de
Mevlana'nın İzinde Barış ve Hoşgörü Proje Olimpiyadı'nda DÜNYA 3. lüğü
Sanat Eğitim Proje Tasarım Olimpiyadı'nda TÜRKİYE 1. LİĞİ
3. Türkçe Organizasyon ve Kültür Şöleni'nde TÜRKİYE 3.LÜĞÜ

Sosyal Bilimler Olimpiyadı'nda
Proje Dalında GÜMÜŞ MADALYA
Forum Dalında GÜMÜŞ MADALYA
Takdim Dalında GÜMÜŞ MADALYA

ÖZEL yücebilgili İLKÖĞRETİM OKULU 1997 — 10. Yıl
"Bilgiyle Sevginin Kucaklaştığı Yer"

2007-2008 KAYITLARIMIZ BAŞLAMIŞTIR
GEMLİK'TEN SERVİSİMİZ VARDIR

Adres : Radar Cad. No : 170 Yalova
Tel : 0 226 811 04 74

www.yucebilgili.com

Kuruluş:1973

Gemlik Körfez

GEMLİK'İN İLK GÜNLÜK SİYASİ GAZETESİ

13 Haziran 2007 Çarşamba www.gemlikkorfezgazetesi.com info@gemlikkorfezgazetesi.com 25 Ykr.

Seri katiller ifade vermedi

Sakarya, Bursa, İzmit, Mersin, Adana ve Ankara'nın Golbaşı ilçesinde geçtiğimiz yıl Ekim ayında toplam 7 kişiyi öldüren, 2 kişiyi ise yaralayan Yiğit Bekçe ve Mehmet karahasan'ın yargılanmasına Kocaeli 1.'nci Ağır Ceza Mahkemesi'nde dün devam edildi. Haberi sayfa 2'de

Büyükşehir Belediye Meclisi'nde kabul edilen 25 binlik nazım plana tepki geldi

Gemlik Nazım İmar Planı'nın iptali isteniyor

Mimarlar Odası Gemlik Temsilciliği, 1/25 binlik Gemlik Nazım Planına itiraz edecek. Planın iptali için Bursa İdare Mahkemesi'ne dava açılacağı öğrenildi. Şehir Plancıları Odası Bursa Şubesi Başkanı Raşit Tuna, dün Mimarlar Odası Gemlik Temsilciliği'nde, 1/25 binlik Gemlik Nazım İmar Planları hakkında oda yönetilerine bilgi verdi. Tuna, şehrin ortasında geniş bir bölgenin tasfiye alanı olarak ayrılmasının hatalı olduğunu söyledi. 3'de

Büyük Kumla'daki olay herkesi şaşırttı

Köpek yüzünden kendini öldürdü

Büyük Kumla Köyü'nde Ahmet Ünal (24) adlı gencin köpeğinin bir kadını ısırmasıyla başlayan olayda, amcasının köpeğini öldürmesi üzerine genç de tabancasıyla kendini vurarak öldürdü.

Önceki gece saat 23.00 sıralarında Büyük Kumla Köyü'nde gazinolar karşısında market işletmeciliği yapan Celal Ünal'ın oğlu Ahmet Ünal (24), ruhsatsız tabancasıyla kendini vurarak öldürdü.

KÖPEK YÜZÜNDEN ÖLDÜ

Öğrenildiğine göre, Ahmet Ünal'ın köpeği bir bayanı ısırınca, bayan ile Ünallar arasında tartışma çıktı. Amca Halil Ünal, yeğenine köpeği öldüreceğini söyledi. Ancak, Ahmet Ünal buna karşı çıktı ve *"Sen köpeği mi vurursan ben de kendimi vururum"* dedi. Halil Ünal'ın köpeği öldürmesinden sonra Ahmet Ünal'ın tabancasını çıkararak kendini vurduğu öğrenildi. Olayla ilgili soruşturma Küçük Kumla Jandarmasınca başlatılırken, genç yaşta yaşamını yitiren Ahmet Ünal dün Büyük Kumla'da gözyaşları arasında toprağa verildi.

Güne Bakış

Kadri GÜLER
kadri_guler@hotmail.com

Affedilmeyen hatalar..

İnsanların yaşamlarında yaptıkları bazı hatalar, yaşamlarına mal olur.

Doğarsın, binbir emekle büyütülürsün.

Bebeklik, çocukluk dönemlerin geçer..

İlkokul, ortaokul, lise, üniversite derken yıllar yılları kovalar genç bir kişi olursun..

İş bununla bitmez..

Bir mesleğinde olur..

Meslekler vardır yorucu ve kısıntılı, meslekler vardır insanın karizmanı yükseltir ve yaşamını düzeltir..

Seni adam sınıfına sokar.. *Devamı syf 5'de*

Şehit cenazelerindeki tepkiye soruşturma

Başbakan Recep Tayyip Erdoğan şehit cenazelerindeki protestocular hakkında İçişleri Bakanlığınca inceleme başlatıldığını bildirdi. 8'de

Ege Denizi'nde 4.3 büyüklüğünde deprem

Ege Denizi'nde dün saat 16.12'de 4.3 büyüklüğünde deprem meydana geldi. 4'de

YSK'ya seçimlerin iptali başvurusu

CHP eski İzmir İl Disiplin Kurulu Başkanı Ülkü Caner, seçimlerin iptali istemiyle YSK'ya başvurdu. 7'de

GOODYEAR

Süper Yaz Kampanyası!

4 al 3 öde

(Standart - Performans - Minibüs - Kamyonet - Midibüs)

TEVFİK SOLAKSUBAŞI ve OĞULLARI
İstiklal Cad. No:104 Gemlik / BURSA
Tel: 0.224 513 11 75

Buluşma

Gürhan ÇETİNKAYA

Okur Mektubu

Okurlarımızın istek ve önerileri bize yol gösteri yor..

Aklımızdan geçtiği halde kaleme dökemedikleri mizi onlar anımsatıyor..

Ne mutlu Gemlik Körfez'e..

Duyarlı ve paylaşımcı okurları var..

Osman Mete ve Etem Özdemir Gemlik'in sorunları için aklını yoran iki değerli okurumuz..

Düşünce ve önerilerini kaleme almışlar, bizimle paylaşıyorlar..

Ben de virgülüne dokunmadan Gemlik'i yönetenlerin ve duyarlı okurlarımızın dikkatlerine sunuyorum..

"Sevgili Gürhan Abi;

Bazı istek ve önerilerimizi sizler ile paylaşmak istiyoruz.

1-) Adı mafya ve silah ile özdeşleşen ilçemizde bize misafir olarak gelen yüksek okul öğrencilerini ve onların ailelerini rahatlatma adına bir gençlik şöleni yapılmasını ve bunun da siyasi şova dönüşmeden sadece gençlerimize mal edilerek yapılmasını istiyo ruz. AKP gençliğinin yaptığı şov ortada. Bu etkinlikler ücret karşılığı bile yapılır, karşılığında da bizlere misa fir olarak gelen öğrenci kardeşlerimizin barınma ve güvenlik sorunlarını kısa sürede çözebiliriz.

2-) Gemlik iskelesinin olduğu konser alanına dev bir Türk bayrağı dikilmesi zor dönemden geçen ülkemiz insanlarına moral olur düşüncesindeyiz. Limana giren gemileri Türk bayrağı ile karşılamak çok anlamlı olur. Her gün yine şehit haberleri geliyor. Ateş düştüğü yeri yakarken daha ne kadar bizden uzak diye kafamızı kuma sokacağız.

3-) Eski Gemlik evleri'nden topu topu 5-10 ev kaldı.. Ama miras kavgalarından ama imkansızlıklardan yıkılıp gitmektedir. Bunlarla ilgili bir dernek mi kurulur yoksa sivil toplum örgütleri mi işe el atarlar bilemeyiz. Ama kültürel mirasımız çökmek üzere. Belediyenin tek yaptığı gazetenizin de yazdığı gibi yıkılmak üzere olan Tangün ailesinin evinin etrafını trafiğe kapatmak. O evin bir tarafı 1 No'lu Cadde olup, binlerce araç trafiği altından işlemektedir. Osmangazi Belediyesi Bursa'yı bıraktı yurt dışında nerede bir Türk yapısı varsa restorasyona gidiyor, burnumuzun dibinde Umurbey, Körfezde Mudanya herkes eski eserlerini korurken bizim başkanımız da bu işe yanaşmıyor. Gelenekçiler yenilliklerden kork mamalı..

4-) Gemlik adı verilerek donanmamızda görev yapan Askeri Gemimizi Gemlik kurtuluş şenliklerine davet etsek ve mürettebatını ve askerlerimizi ağırlasak ne kadar güzel olur.

5-) Denizin üzerinde oturup bütün kanalizasyonu körfeze döken başka ilçe var mıdır acaba? Denizden bu kadar uzak ve korkan bir kıyı kasabası olabilir mi? Ne Kabotaj bayramının eski anlamı kaldı ne de heyecanı.. Bir deniz şöleni yapmak çok mu zor. Sadece yelkenci kardeşlerimizin yaptıkları var iken onlar da yarışmalar için belediyeden araç istedikleri zaman Hakkı Çakır ağabeyimizden kalan servisi ve bakımı yapılmamış otobüsler ile araç tahsisi yapılmaktadır. Ömrünü tamamlamış araçların trafiğe çıkmaları doğru mu acaba? Bir kaza anında sorumlu araç isteyen mi? Yoksa şoför mü? Allah korusun.

Bu yapılması istenenler inanın büyük paralar gerektirmez. Uygun insanları bir araya getirmek ve bazı hayırseverleri bu kanala yönlendirmek yeterlidir. Belediyenin parasını yemez yedirmez diye seçildiğini zanneden başkanımızın hangi siyasi hesaplar neticesinde seçildiğini herkes biliyor. Kendi parasının tasarrufu tabi ki kendisindedir Ama belediyenin parası hizmet için harcanır.

Bizim vergilerimiz ile biriken paralar ile biz hizmet istiyoruz. Artık Orhangazi ile kıyaslanmıyoruz bile.. Dağ köyleri bile hizmet yarışında bizi geçiyor. Böyle olmamalıydı.. Siyasi kavgalar Tayyip Erdoğan rüzgarı derken sekiz yılımız heba oldu, yazık oldu.

Bu sefer bari iş yapacak koşturacak partizan olmayacak delegenin değil ilçenin adamı olacak kişiyi bulmalıyız.

Bunun için sivil toplum örgütleri şimdiden uygun aday için görüşmelere başlamalı daha fazla zaman kaybetmemeliyiz. Sadece belli ailelere hizmet vermeyen tüm halkı kucaklayan bir başkan olmalıdır.

Sevgi ve saygılarımız ile güzel günler , sağlık ve mutluluklar dileriz. " Osman Mete- Etem Özdemir

Seri katiller ifade vermedi

Sakarya, Bursa, İzmit, Mersin, Adana ve Ankara'nın Gölbaşı ilçesinde geçtiğimiz yıl Ekim ayında toplam 7 kişiyi öldüren, 2 kişiyi ise yaralayan Yiğit bekçe ve Mehmet karahasan'ın yargılanmasına Kocaeli 1.'nci Ağır Ceza Mahkemesi'nde dün devam edildi.

Sakarya, Bursa, İzmit, Mersin, Adana ve Ankara'nın Gölbaşı ilçesinde geçtiğimiz yıl Ekim ayında toplam 7 kişiyi öldüren, 2 kişiyi ise yaralayan seri katillerin Kocaeli'de işledikleri cinayetin davasına dün devam edildi. İlk 3 duruşmaya getirilemeyen tutuklu sanıklar, bu duruşmaya getirildi. Türkiye'yi sarsan ve günlerce gündemde kalan Seri Katiller ile ilgili Kocaeli'de işlemiş oldukları pişmaniyeci cinayeti davasına Kocaeli 1'inci Ağır Ceza Makemesi'nde devam edildi. Duruşmaya D-100 Karayolu kenarında katiller tarafından vahşice bir şekilde öldürülen Fatih Kılıç'ın annesi Sevinaz ve ablası Zeynep Kılıç ile tutuklu sanıklardan Celal Aykut Okumuş ve avukatı Ali Ateş ile 3 duruşmaya getirilemeyen Yiğit Bekçe ile Mehmet Karahasan'da getirildi.

Yiğit Bekçe

Mehmet Karanasan

TMSF, 202 adet taşınmaz satacak

Tasarruf Mevduatı Sigorta Fonu (TMSF) muhammen bedelleri toplamı 55 milyon 934 bin 1 YTL olan 202 taşınmazı satışa çıkardı. Gayrimenkullerin açık artırmaları iki bölüm halinde 14 ve 15 Haziran'da gerçekleştirilecek. İlk bölümü oluşturan 92 taşınmazın ihalesi, 14 Haziran'da, ikinci bölümü oluşturan 110 taşınmazın ise 15 Haziranda yapılacak. 14 Haziran'da satışa sunulacak 92 gayrimenkulün muhammen bedelleri, 47 milyon 647 bin 829 YTL, 15 Haziran'da satışa sunulacak 110 gayrimenkulün ise 8 milyon 286 bin 171 YTL olarak belirlendi. 202 gayrimenkulün 192'si Yalova Evleri olarak bilinen villalardan oluşuyor. Taşınmazlar, Yalova, Çiftlikköy İlçesi, Taşköprü Köyü, Kapanca Mevkii Taşköprü adresinde yer alıyor. Gayrimenkullerin, 190 metrekarelik A tipi, 176 metrekarelik B tipi, 189,20 metrekarelik A1 ve A2 tiplerin yanı sıra, 175 metreka relik B1 ve B2, 251,88 metrekarelik C1 ve C2 ile 218,34 metrekarelik D1 ve D2 tip olmak üzere 9 ayrı tipi bulunuyor. Sahil Caddesinde konumlu taşınmazlar, Bursa Karayolu üzerinde yer alan Askeri Hava Alanının kuzeyinde yer alıyor. Deniz manzaralı, denize sıfır durumunda olan karayoluna Sahil Caddesi ile bağlanan villaların yakın çevresinde Elmakent sitesi, Ceylankent sitesi bulunuyor. Taşınmazlar, Yalova'ya, Topçular Ro-Ro İskelesi'ne, Karamürsel'e ve İzmit'e yakın mesafede yer alıyor. Yalova Evleri'nde Açık yüzme havuzu, restaurant, cafe, fitness center bulunuyor. Diğer 10 gayrimenkulün 4'ü Bursa, 4'ü Kocaeli, 2'si ise İstanbul'da yer alıyor. Bursa'da bulunan 8 parselden oluşan ve üzerinde kargir halıfleks fabrikası bulunan gayrimenkul, 19 milyon 780 bin YTL ile en yüksek muhammen bedele sahip olma özelliği taşıyor. Satışa konu taşınmazlar, Bursa Organize Sanayi Bölgesi içerisinde yer alıyor. Tesisin yakın çevresinde Sifaş, Polylen, Bisaş, Beltan, Burçelik ve Jakartes firmalarına ait tesisler bulunuyor. Kocaeli'deki iki katlı prefabrik fabrika ve idari bina, 16 milyon 557 bin 22 YTL ikinci en yüksek muhammen bedele sahip. Fabrika içince bulunan makinelerle birlikte satışa sunulacak. Gayrimenkuller, muhammen değerlerinin yüzde 75'ini ve rüçhanlı alacaklar ile satış masraflarını geçmesi şartıyla en çok artırana ihale edilecek. Verilen bedel muhammen değerin yüzde 75'inden az olur ya da hiç alıcı çıkmazsa, 14 Haziran'da satışa çıkarılacakların ikinci satışı, 21 Haziran; 15 Haziran'da satışa çıkarılacakların ikinci satışı ise 22 Haziran'da gerçekleştirilecek.

Büyükşehir Belediye Meclisi'nde kabul edilen 25 binlik nazım plana tepki geldi

Gemlik Nazım İmar Planı'nın iptali isteniyor

Mimarlar Odası Gemlik Temsilciliği, 1/25 binlik Gemlik Nazım Planına itiraz edecek. Planın iptali için Bursa İdare Mahkemesi'ne dava açılacağı öğrenildi. Şehir Plancıları Odası Bursa Şubesi Başkanı Raşit Tuna, dün Mimarlar Odası Gemlik Temsilciliği'nde, 1/25 binlik Gemlik Nazım İmar Planları hakkında oda yönetilerine bilgi verdi. Tuna, şehrin ortasında geniş bir bölgenin tasfiye alanı olarak ayrılmasının hatalı olduğunu söyledi.

Seyfettin ŞEKERSÖZ

Büyükşehir Belediyesi tarafından hazırlattırılan 1/25000 Gemlik Nazım Planı Mimarlar Odası Gemlik Temsilciliği tarafından itiraz edilerek iptali için İdare Mahkemesine dava açılacağı öğrenildi.

Şehir Plancıları Odası Bursa Şubesi Başkanı Raşit Tuna'nın da katıldığı Mimarlar Odası'ndaki toplantıda Gemlik Nazım Planı masaya yatırıldı. Yürürlüğe girmesinden sonra Gemlik halkının bu plandan sıkıntılar yaşayacağı görüşü ağırlık basarken Mimarlar Odası Gemlik Temsilcisi Osman Turan, plana itiraz eceklerini ve mahkemeye taşıyarak dava açacaklarını söyledi.

Gemlik'in tam ortasında kalan çok geniş bir alanın yeni hazırlanan planda tasfiye edilecek alan olarak gösterilmesinin hemen uygulanacak bir karar olmadığının altını çizen Şehir Plancıları Odası Bursa Şubesi Başkanı Raşit Tuna, *"Tasfiye edilecek alanlar heyelan ve afet riski taşıyan bölgelerdir. Buraları için yerler belirlenir. Gemlik için bu karar 50 yıllık bir sürece yayılmalıdır ve şimdiden bu yerler belirlenmelidir"* dedi.

Türkiye'de bu büyüklükte tasfiye kararı alınan başka bir alan olmadığını söyleyen Osman Turan, ova kısmında yaşayan binlerce insanın tasfiye edilmesinin zorluğuna dikkat çekti.

Gemlik Mimarlar Odası'nda plan hakkında görüşlerini bildiren Raşit Tuna, yaptığı açıklamada hiç kimsenin *"Ben tahliye ediyorum"* diyemeyeceğini savunarak *"Bu uygulama ancak 50 yıllık bir sürece yayılır. Bu tasfiye için hem zaman hem de devlet gücünde para gerektirir. Bundan sonra yönetimlerin nüfus bakımından durağan ve gerileyen kentler üzerinde düşünerek projeksiyon yapılması gerekiyor"* dedi.

Belediyelerin kentlerin planları için orada yaşayan insanlarla görüşme yapmadan karar vermemeleri gerektiğinin altını çizen Tuna, *"Gemlik'in tam ortası için her ne kadar tasfiye alanı gösterilmişse de bu hemen olmaz önce halkın isteği ön plana çıkar, insanlar bunu kabul etmezse olmaz"* dedi.

Tasfiye edilecek alan içinde tüm kamu binalarının bulunduğun da göz önüne alınması gerektiği belirtilen planda bu binaların nerelere taşınacağının ise belirlenmemiş olduğuna dikkat çekildi.

Şehir Plancıları Odası Bursa Şubesi Başkanı Raşit Tuna, Mimarlar Odası yöneticilerine bilgi verdi

Yazı YORUM

Diş Hekimi
Özcan VURAL
ozcanvural1933@hotmail.com
www.milliyet/blog/özcan vural

Halka anlatmalıyız....

Ankara'nın Kuzey Irak ile ilgili esas sorunu PKK değildir.

Ankara'nın stratejik önceliği Kuzey Irak'ta bağımsız bir Kürt devletinin kurulması ve bununla ilintili olan Kerkük'ün statüsü meselesidir.

PKK konusu bundan sonra geliyor.

ABD ile yaşanan açmazın odağındaki sorun da budur.

Özetle Washington, Irak'ın dağılması durumunda ortaya çıkacak bağımsız bir Kürdistan'a karşı değildir.

Hatta bunu uzun vadeli çıkarları açısından zorunlu görür.

Türkiye şu anda ABD için pragmatik nedenlerden dolayı "oyalanacak" bir ülkedir.

Iraklı Kürtler ise gerekirse stratejik askeri ve ekonomik ilişkiler kurulacak bir unsurdur. Bunu doğrulayan deliller ise ortadadır.

Bu görüşün hem Amerikan Kongresi'nde hem de yönetim çevrelerinde paylaşıldığını tahmin etmek için müneccim olmak gerekmiyor.

Son günlerde Türkiye'de,

"1 Mart tezkeresinin geçmemesi stratejik bir hataydı söyleminin tekrar canlandırılması da zaten bu gerçek karşısında duyulan çaresizliğin bir ifadesidir.

Ankara'da şu gayet iyi biliniyor.

Amerika, PKK'ya karşı sınırlı bir operasyona izin verse dahi, Türkiye'nin Kuzey Iraklı Kürtlerin önünü kesmeyi amaçlayan bir operasyonuna veya müdahalesine izin vermeyecektir.

Bu durumda Ankara'ya tek seçenek kalıyor

O da, şu ana kadar düşünülemeyen olanı düşünmeye başlayıp ABD ile çatışmayı göze almaktır.

Bu ise Türk Silahlı Kuvvetlerinin 'illa da Amerikan ordusuyla çatışması' anlamına gelmez.

Zaten bu çatışma olursa, çok büyük olasılıkla, Amerikan ordusu tarafından eğitilen ve donatılan, hatta peşmerge üniforması giyinmiş Amerikalı askerler tarafından yönetilen, yerel güçlerle olacaktır.

Bu olurken, tüm Batı'nın, Kürtlerin arkasında duracağın tahmin etmek de zor değil.

Nitekim DTP'ye karşı yapılan siyasi manevralar da şimdiden Batı'da not edildi.

Avrupa'dan "Türkiye için Kürt sorununun çözümü sınırları dışında değil, içindedir" yaklaşımın ortaya çıkması da sadece zaman meselesidir.

Barzani'nin Avrupa Parlamentosu'na yaptığı son ziyaretin bu çerçevede değerlendirilmesi gerektiğini zaten yazmıştık.

Öte yandan, Arap dünyasının, Türk Silahlı Kuvvetleri'nin Kuzey Irak'a müdahale etmesi durumunda Türkiye'yi destekleyeceği de son derece kuşkuludur.

Arap Birliği'nin bu müdahaleyi kınaması olasılığı daha yüksektir.

Geçmişte bunu çok gördük.

Hal böyle olunca, PKK'nın Türkiye'yi Kuzey Irak'ta bir askeri maceraya sürüklemekte büyük yarar gördüğünü tahmin etmek de güç değil.

Onun için önümüzdeki dönemde Türk halkını iyice galeyana getirecek kanlı eylemlerini artırma olasılığı maalesef yüksektir.

Kuzey Irak'a müdahale konusu artan bir şekilde dillendirilirken, meselenin bu açılardan da değerlendirilip halkın buna uygun bir şekilde bilgilendirilmesi ve hazırlanması büyük önem taşımaktadır.

SP'li kadınlar seçim karargahını açtı

Seyfettin ŞEKERSÖZ

22 Temmuz genel seçimlerine hazırlanan Saadet Partisi Gemlik İlçe teşkilatı önceki gün açtığı ilçe seçim karargahının ardından kadın kollarının çalışmalarını yürüteceği karagah açıldı.
Daha önce İlçe lokali olarak kullanılan yerde hazırlanan kadın kolları seçim karargahının açılışına eski İl Kadın Kolları Başkanı yeni Milletvekili adayı Gönül Kafkas'da katıldı.
Saadet Partisi İlçe Başkanı Recep Aygün'ün de hazır bulunduğu seçim karargahında kadın kolları çalışmalarını yürütecek.
Gemlik merkez ve beldeleri ile köylerinde seçim çalışmalarını hızlandıran Saadet Partisi Balıkpazarı'nda seçim çalışmalarının yürütüleceği bir seçim karargahı açtı.

Ege Denizi'nde 4,3 büyüklükte deprem

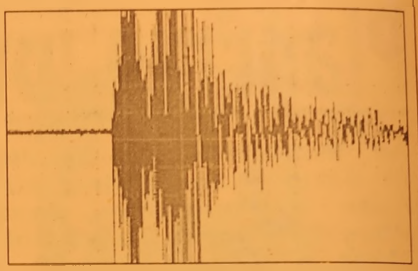

Ege Denizi'nde 3.6 büyüklüğündeki depremin ardından, 4.3 büyüklüğünde bir deprem daha meydana geldi. Boğaziçi Üniversitesi Kandilli Rasathanesi ve Deprem Araştırma Enstitüsü yetkililerinden alınan bilgiye göre, Ege Denizi'nde dün saat 16.09'da yerin 9 kilometre derinliğinde 3.6 şiddetinde, saat 16.12'de yerin 10.9 kilometre derinliğinde 4.3 büyüklüğünde depremler meydana geldi. Depremlerde can ve mal kaybının yaşanmadığı bildirildi.

'Gemlik Körfez' internette
www.gemlikkorfezgazetesi.com

Gemlik Körfez
GEMLİK'İN İLK GÜNLÜK SİYASİ GAZETESİ
ABONE OLDUNUZ MU?

BURSA KEBAP
HİZMETİNİZE AÇILDI
YILLARIN TECRÜBELİ SÜLEYMAN USTANIN
ELİNDEN KEBAP YEDİNİZ Mİ?

TADINA
DOYAMAYACAKSINIZ

Süleyman DERİN & Dursun ÇEVİK
Kumsal Sk. Körfez Apt. Altı
Emin Dalkıran Kordonu No:25
TEL: 0.224 512 29 67 - GEMLİK / BURSA

Genç Parti Gemlik Milletvekili Ali Osman Yavuz GP Genel Başkanı Cem Uzan gibi söylemde bulundu ve vatandaşlara söz verdi.

Yavuz; "Zeytin 6 lira olacak"

Ercument ESEN

22 Temmuz seçimleri için hazırlıklara başlayan siyasi partiler tek tek seçim startlarını vermeye başladı. Önceki gun Orhan gazi Cumhuriyet Meydanı'nda bir araya gelen Genç Partililerde seçim startı verdiklerini ilan etti. Seçmenlerine seslenen GP Bursa Adayı Ali Osman Yavuz, iktidara gelmeleri durumunda 220 taneli zeytinin 6 YTL'den alıcı bulacagını söyledi. Turkiye'de her geçen gün biraz daha yaklaşılan yaklaşan ve 22 Temmuz 2007 tarihinde yapılacak olan genel seçim hazırlıklarına başla yan siyasi partiler sırasıyla seçim startı verdikleri ilan eder ken, onceki gunde Genç Parti Orhan gazi ilçe teşkilatı ile Bursa Milletvekilleri adayları Orhangazi Cumhuriyet Meyda nı'nda seçmenleriyle bır araya geldi. Orhangazili seçmenleriyle bir araya gelen Genç Parti milletvekili adayları yaptıkları konuşmalarda, Genel başkanlarının sonuna kadar arkasında olduklarını söyleyerek, gelecegin çok daha güzel olacagını vurguladılar. Seçmenlere seslenen GP Orhangazi İlçe Başkanı Erol Topçu Koçak, *"Her şey kolay yürumuyor ama bundan sonra her şey daha kolay olacak. 22 Temmuz'u bekliyoruz. Hiçbir siyasi partiyle işimiz yok, ama Erzurum'da değil, Kandilli'de Türk Bayrağı sallasınlar. Her sabah şehit haberleri almaktan rahatsızlık duyu yoruz."* dedi. Bursa bölgesi Milletvekili adayı ve Gemlik'te ilk defa yıllar sonra 3. sıradan Genç Partı Bursa Milletvekılı adayı olan Ali Osman Yavuz, Genel Başkan Cem Uzan'ın mazot 1 YTL olacak gibi söylemlerine yakın söylemlerde bulundu. Kiloda 220 tane gelen zeytinin 6 YTL'den alıcı bulacagını söyleyerek, *"Gemlik'e kadar olması düşünülen raylı sistemi Orhan gazi'ye kadar uzatacağız. Yetersiz olan Orhangazi Devlet Hastanesi genişletilerek kapasite artırımına gidilecek"* gibi vaatler verdi. Orhangazi Cumhuriyet Meyda nı'nda yapılan toplantının sadece ilk olduğunu söyleyen Genç Partililer, ilerleyen günlerde daha büyük meydanlarda bir araya geleceklerini ve halka seslerini duyurmak, dogru yolu göstermek için ellerinden geleni yapacaklarını söyleyerek toplantıyı sonlandırdı.

Güne Bakış

Kadri GÜLER
kadri_guler@hotmail.com

Affedilmeyen hatalar..

Mesleğinde ünlendikçe para da kaza nırsın.

Para kazandıkça çevren de genişler..

Kariyerin artar, altında araban, oturduğun ev, yazlığın değişir..

Artık sen sen değilsindir..

Giderek değişirsin..

Çevren farklılaşır, yeni yeni çevrelere girersin..

Yaşadığın küçük kasaba sana dar gel meye başlar..

Büyük kentlerin barlarına, gece kulüplerine, otel lobilerine dadanırsın..

Loş ışıklı gecelerde, hafif aparetif bir içki ardından, buzlu viskiler gelir..

Muziğin sihirli ortamında, güzel bayanların çevresinde dolanır durursun.

Hiçbir şey yapamasan da, istekli bakış larla süzersin herbirinin hareketlerini..

İçinde fırtınalar kopar, buğulanır gözlerin..

Dalar gidersin bir başka diyarlara..

Mazoist bir yaşamdır artık seninkisi..

Gündüzlerin başkadır, gecelerin başka..

Mesleki kariyerin daha artıkça, daha da çok kazandıkça, gecelerin yaşamını daha da ararsın..

Bu saplantı, seni sen olmaktan uzaklaştırır..

Kendi kendine yabancılaşırsın bir süre sonra.

Kendinden, çevrenden, ailenden, her kesten koparsın.

Bagnaz bir tutkudur seninkisi, vazge çemedigin.

Yavaş yavaş onun esiri olursun.

Sen onu değil, o seni bitirmeye başlar.

Ardından da küçük bir hata belki..

İşte o küçük hata, senin sonunu hazırlar.

Bir anda herşey biter, yok olursun.

Kızılay 60 çocuğu sünnet ettirecek

Seyfettin ŞEKERSOZ

Kızılay Gemlik Şubesi hayırsever insanların maddi destegiyle 60 çocugu sünnet ettirecek. Kızılay Gemlik Şubesi Başkanı Gokhan Özler yaptıgı açıklamada, 23 Haziran 2007 Cumartesi gunu saat 12.00 de Bayraktar Dugün Salonu'nda yapılacak sünnet şöleninde Gemlikli hayırsever insanların maddi katkılarıyla 60 çocugu sünnet ettireceklerini söyledi. Okulların tatile girmesinin ardından sünnet şölenini yapma kararı aldıklarını belirten Kızılay Gemlik Şubesi Başkanı Gökhan Özler, bunun nedeninin de çocukların yaz tatilini daha rahat geçirmeleri oldugunu söyledi. Düzenledikleri sünnet şöleninde hayırseverlerin çocukları yalnız bırakmamalarını isteyen Özler, *"Şölenimize herkesi davet ediyoruz"* dedi

Bebek maması çalan anne ve baba yakalandı

Bursa'da bir alışveriş merkezinden bebek maması çaldıkları öne sürülen karı-koca, güvenlik kameraları tarafından görüntülenince yakalandı. Edinilen bilgiye göre, merkez Nilüfer ilçesindeki bir alışveriş merkezine giden U.T. (42) ile N.T. (37), 210 YTL değerinde bebek mamasını alarak alışveriş merkezinden ayrıldı. Bu arada iş yerinin güvenlikleri evli çifti kameralardan tespit etti. Olayın üzerinden çok geçmeden alışveriş merkezine kıyafet değiştirip tekrar gelen karı-koca market güvenlikleri tarafından yakalanarak polise teslim edildi. Geçen ay yine bir alışveriş merkezinden 2 bin 500 YTL değerinde güneş kremi çaldıkları öğrenilen U.T. ile N.T, sorgularının ardından adliyeye sevk edildi.

Polisler, doktor kılığına girerek hırsızı yakaladı

Bursa'da piyasaya çalıntı cep telefonu sürmek istediği iddia edilen zanlı, hasta nede doktor kılığında bekleyen polisler tarafından yakalandı. Bursa Emniyet Müdürlüğü Yankesicilik ve Dolandırıcılık Büro Amirliği'nden yapılan açıklamaya göre, Santral Garaj Mahallesi'nde devriye gezen güven timleri, durumundan şüphelendikleri B.Y.'nin (27) üzerin de arama yaptı. Yapılan aramada ceplerinde 12 adet düğün salonları ve restoranlardan çalınmış olduğu tespit edilen cep telefonu ele geçirilen zanlı, gözaltına alındı. B.Y., emniyetteki ifadesin de, telefonları S.O. (41) isimli başka bir şahıstan aldığını söyledi. Timler, B.Y.'ye cep telefonundan S.O.'yu ara tarak, hasta oldu gu nu söyleyip hastane ye çağırmasını sağla dılar. B.Y.'nin telefonu üzerine Bursa Devlet Hasta nesi'ne gelen S.O., burada doktor kılı ğında bekleyen polis ekipleri tarafından gözal tına alındı. 2 şahıs, emniyetteki sorgulamalarının ardından adliyeye sevk edildi.

Gemlik Körfez
ABONE OLDUNUZ MU?
ABONE OLUN OKUYUN OKUTUN

Ağar, yollara düşüyor

Anavatan Partisi ile birleşme ve ittifak hayallerinin suya düşmesinin ardından seçime tek başına giren Demokrat Parti, aday listelerinin de tamamlanmasıyla seçim çalışmaları için kolları sıvadı. Ağar'ın seçim miting programı netleşirken, seçim startı da 20 Haziran'da Antalya'da verilecek. Seçime kadar toplam 26 ilde miting yapacak olan Ağar, 18 Haziran'da ise İstanbul'da yapılacak tanıtım toplantısı ile Türkiye geneli adaylarını tanıtacak. Demokrat Parti seçim hazırlıklarına başladı. Aday listelerinin YSK'ya sunulmasının ardından ilk iş olarak DP Genel Başkanı Mehmet Ağar'ın miting programı belirlenirken, Ağar'da 20 Haziran'dan itibaren yollara düşecek. İlk miting ise 20 Haziran'da Antalya'da yapılacak. DP'nin miting programına göre, 20 Haziran'daki

Antalya mitingini 21 Haziran'da Niğde, 23 Haziran Tekirdağ mitingleri izleyecek.

GÜNEYDOĞU'DA İKİ MİTİNG YAPACAK

Seçim nedeniyle hergün bir ilde miting yapacak olan Ağar, 24 Haziran'da ise Güneydoğu'daki ilk seçim mitingini gerçekleştirecek. 24 Haziran'da Şanlıurfa'da seçmene hitap edecek olan Ağar, 25 Haziran'da Afyon'da olacak. Ağar, Güneydoğu mitinglerinin ikincisini ise 26 Haziran'da Mardin'de yapacak.

Seçim çalışmaları çerçevesinde toplam 26 ilde miting gerçekleştirecek olan DP Genel Başkanı Ağar, 27 Haziran'da Kocaeli, 28 Haziran'da Kırıkkale, 30 Haziran'da Aydın, 1 Temmuz'da Hatay, 2 Temmuz'da Zonguldak, 3 Temmuz'da Eskişehir, 5 Temmuz'da Manisa, 7 Temmuz'da Trabzon, 8 Temmuz'da Bursa, 9 Temmuz'da İzmir, 10 Temmuz'da Adana, 11 Temmuz'da Aksaray, 12 Temmuz'da Samsun, 14 Temmuz'da Sakarya, 15 Temmuz'da Balık esir, 16 Temmuz'da Giresun, 17 Temmuz'da Denizli, 19 Temmuz'da Konya, 20 Temmuz'da da Edirne'de seçmene seslenecek ve oy isteyecek.

SON MİTİNG ELAZIĞ'DA

Ağar'ın seçim öncesi son mitingi ise 21 Temmuz'da kendi seçim bölgesi Elazığ'da olacak. 3 Kasım seçimlerinde bağımsız aday olarak Elazığ'dan Meclis'e giren Ağar, bu kez kendisini Meclis'e taşıyan Elazığ seçmeninden Demokrat Parti'ye oy isteyecek.

ADAY TANITIMI 18 HAZİRAN'DA

Demokrat Parti aday tanıtımı için de kolları sıvadı. Seçim çalışmaları çerçevesinde aday tanıtımı 18 Haziran'da İstanbul'da gerçekleştirilecek. Toplantıda Ağar, Türkiye genelindeki milletvekili adaylarını kamuoyuna tanıtacak.

Mumcu'dan Ağar'a çağrı

Anavatan Partisi Genel Başkanı Erkan Mumcu, birleşme ve ittifak görüşmeleri konusunda kamu oyuna tek taraflı bilgi verildiğini ve basında da yanlı haberler yayınlandığını belirterek DP Genel Başkanı Mehmet Ağar'a "birlikte canlı yayına çıkalım ve kamuoyuna bilgi verelim" çağrısında bulundu.

Mumcu birleşme ve ittifak konusunda basında yapılan yorum ve haberler hakkında yazılı açıklama yaptı. Anavatan Partisi ve DYP'nin Demokrat Parti çatısı altında bütünleşme ve birlikte seçime girme sürecinde yaşananlara ilişkin çelişkili ve gerçek dışı haberler yayınlandığını, bunun kamuoyunun yanlış bilgilendirilmesine ve yönlendirilmesine yol açtığını savunan Mumcu, şunları söyledi: "Geçmişten bugüne bu sürece ilişkin olarak izlediğimiz yöntem bütünüyle açıklık ve şeffaflık olmuştur. Buna rağmen konuya ilişkin haber ve yorumlar, maksatlı yönlendirme ve yeterince bilgi sahibi olunmamasından dolayı yanıltıcıdır. Maksatlı olarak yayılan yönlendirme amaçlı haber ve yorumların düzeltilmesi konusunda en küçük bir girişimde bugüne kadar özellikle bulunmadım. Bunun nedeni, bu yaklaşım sahiplerinin asıl niyet ve gerçek tutumlarının bu vesile ile açığa çıkmasına yardımcı olmaktı. Ancak kamuoyu bu süreci (DP ile bütünleşme sürecini) başlangıçtan geldiği noktaya kadar bilmek ve geleceği hakkında güven duyacağı bilgilere sahip olmak istemektedir. Bize göre de bu milletimizin hakkıdır. Kamuoyuna açıklıkla ifade etmek istediğim husus, bu sürecin her iki tarafının aynı açıklık ve şeffaflık tutumunu göstermesi gereğidir. Tek taraflı açıklamalar gereksiz polemiklere yol açacağı gibi, bu açıklamaların gerçekliğinden kuşku duyulabilmesi de doğal olacaktır."

1.100 YTL (K.D.V.) DAHİL
ÜSTELİK TÜM KREDİ
KARTLARINA PEŞİN FİYATINA
12 AY TAKSİT

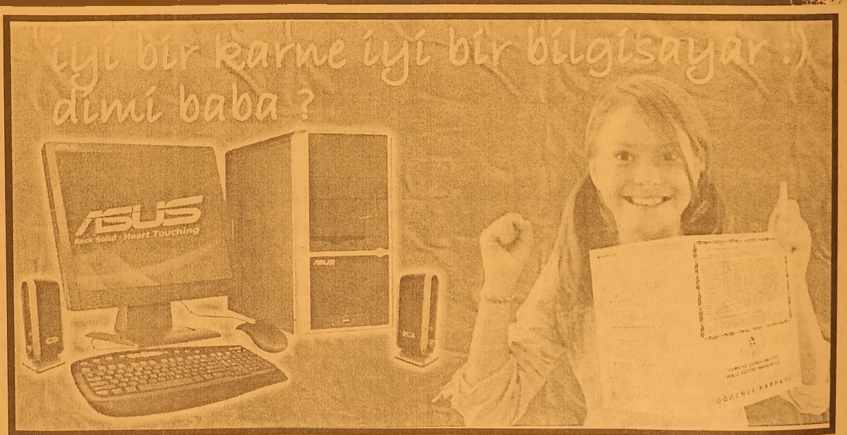

ÖZELLİKLER
ASUS M2V-TVM ANAKART
AMD 64 BİT 3000 CPU
512 DDRR 667 MHZ RAM KİNSTON
ASUS Ex. AX 1050/TD/256/512 MB
350 WATT ÇİFT FANLI KASA
160 GB SATA 8 MB CACH HDD
LG 18 X DVD RW
MULTİMEDİA KLAVYE
OPTİCAL MAUSE
500 WATT HOPARLÖR
ASUS 8 MS LCD MONİTÖR
LİNUX İŞLETİM SİSTEMİ

BUNLARIN HEPSİ
KARNE HEDİYESİ

NOWOX BİLGİSAYAR
Gazhane Cad. No:14 Gemlik / BURSA
Tel: 0.224 512 25 63 - www.gemliknowox.com

YSK'ya seçimlerin iptali başvurusu

CHP eski İzmir İl Disiplin Kurulu Başkanı Ülkü Caner, 22 Temmuz seçimlerine girecek milletvekili adaylarına ilişkin geçici listenin de vekillik için yarışacak geçici aday listelerinin Anayasa'nın temel ilkelerine aykırı olduğunu belirterek, seçimlerin iptali istemiyle YSK'ya başvurdu.

YSK'ya sunulmak üzere İl Seçim Kurulu Başkanlığı'na bir dilekçeyle başvuran Caner, "Yayınlanan geçici aday listeleri nin neredeyse tümü siyasi partilerin genel merkezleri tarafından belirlenmiş olup Anayasa ile güvence altına alınmış olan demokratik siyasi hayat ilkesinin ihlali anlamına gelmektedir" dedi. Siyasi Partiler Yasası gere ğince önseçim ve aday yoklaması yapılan seçim çevre leri için merkez adayı gösterme oranının TBMM üye tamsayısının yüzde 5'i olduğuna dikkat çeken Caner, iptal başvurusunda şunları dile getirdi:

"Önseçim veya aday yoklaması yapmamak sureti ile siyasi partilerin, istisnai bir düzenleme olarak değerlendirilmesi gereken, ilgili hükme dayanarak aday listelerin neredeyse tümünün genel merkez tarafından belirlenmesi, tek partili sistemde geçerli olan aday belirleme yöntemine benzemekte olup demokratik siyasi hayat ilkesine aykırı düşmektedir. Siyasi partilerin genel merkezi tarafından belirlenen adaylara verilen seçilme hakkı, T.C. vatandaşlarının demokratik bir genel seçim ile seçme ve seçilme haklarını kullanmalarının da önüne geçmektedir. Siyasi partilerin sergiledikleri parti içi antidemokratik tutum, genel başkanların milletvekili adaylarını merkezden atama şeklinde belirlediği, genel başkanların basın önünde yaptıkları pervasızca açıklamalar ile kamuoyuna da mal olmuştur. Demokratik ilke ve yasalara uygun bir genel seçimin yapılabilmesi için öncelikle aday listelerinin anayasa ve demokrasiye uygun bir şekilde belirlenmesi gerekmektedir. Bu nedenle seçimlerin genel yönetim ve denetiminden sorumlu olan sayın Kurul'unuzdan; Anayasa ve demokrasiye uygun bir genel seçimin yapılabilmesi için önce siyasi partilerin demokratik usuller ile adaylarını belirlemesinin sağlanması, Demokrasi prensibine uygun davranmayan siyasi partilerin genel merkezlerinin atadıkları millet vekili adaylarının seçimlere kabul edilmemesi, Aksi halde 22.07.2007 tarihindeki genel seçimin iptal edilmesini saygılarımla arz ederim."

TÜSİAD'dan 'kadınlar siyasete' çağrısı

Türk Sanayicileri ve İşadamları Derneği (TÜSİAD) Başkanı Arzuhan Doğan Yalçındağ, Türkiye'de kadınların siyasete katılım oranının yüzde 4 olduğunu ve bu oranın Türkiye açısından kabul edilemez olduğunu belirterek, "Türki ye'de kadınların siyasetteki temsil oranı, bir an önce asgari temsil oranı olan yüzde 30'lara çıkarılmalıdır" dedi.

Yalçındağ, TÜSİAD'ın düzenlediği "Kadının Siyasetteki Yerinin Güçlendirilmesi" konulu konferans öncesinde gazetecilerin sorularını yanıtladı. 22 Temmuz seçimlerine katılacak kadın milletvekili adayı sayısındaki artışa rağmen, Türkiye'de hala kadının siyasetteki temsilinin çok düşük düzeyde olduğunu ifade eden Yalçındağ, "Bu seçimlerde liderlerinbu konuda biraz daha duyarlı oluğunu görüyoruz. Kadın milletvekili adaylarının da biraz daha cesaretlenmiş olarak siyasete katılmak istediğini fark ediyoruz" diye konuştu.

"KATILIMI YÜZDE 100 ARTIRSAK, YÜZDE 8 OLUYOR"

Bu olumlu gelişmelere rağmen, Türkiye'de kadınların siyasete katılım oranının yalnızca yüzde 4 olduğunu ve bu oranın Türkiye açısından kabul edilemez bir durum olduğunu dile getiren Yalçındağ, "Bu oran yüzde 100 artırılsa, ancak yüzde 8'e ulaşılıyor. Türkiye'de kadınların siyasetteki temsil oranı, bir an önce asgari temsil oranı olan yüzde 30'lara gelmelidir" dedi.

"KADINLARA POZİTİF AYRIMCILIK UYGULANMALI"

Yalçındağ, kadınların siyasete daha aktif katılmasının sadece kadın sorunları açısından değil, Türkiye'nin genel kalkınması için çok yararlı olacağına işaret ederek, şunları söyledi:"Türkiye nüfusunun yarısının, sadece siyasete değil ekonomiye katılım oranı da son derece kısıtlı. Kadın ları sosyal hayattan, eğitimden yoksun bırakırsanız, ülkenin genel kalkınmışlığını nasıl sağlayacaksınız? Sadece parlamentoda değil, siyasetin her yerinde ve yerel yönetimlerde kadının katılımının artırılması gerekiyor. Bunun için belli bir dönem pozitif ayrımcılık uygulanabilir."

GÜLLÜ YAPI

HER TÜRLÜ
BOYA ve HIRDAVAT MALZEMELERİ

Hasan GÜLLÜ

* Filli Boya
* Jotun - Deniz Boyaları
* İzolasyon
* Hırdavat
* Nalbur
* Sıhhi Tesisat
* Aksesuar
* Bilimum İnşaat Malzemeleri

EV ve İŞYERLERİNE
BOYACI TEMİN EDİLİR.

Hamidiye Mh. Gazhane Cad. No: 41 /A Gemlik / BURSA
Tel: (0.224) 513 32 32 - Fax: (0.224) 513 35 75

Şehit cenazelerindeki tepkiye soruşturma

Başbakan Recep Tayyip Erdoğan şehit cenazelerindeki protestocular hakkında İçişleri Bakanlığın ca inceleme başlatıldığını bildirdi. Protestocuların bazı siyasi partilerce görevlendirildiğini öne süren Başbakan Erdoğan; "Bunlar cenaze adabına ters, şehide de saygısızca bir harekettir" dedi. AK Parti'nin yeni genel merkez binasının tanıtımında gazetecilerle sohbet eden Erdoğan, şehit cenazelerindeki tepkileri değerlendirdi. Protestocuların bazı siyasi partilerce görevlendirildiğini öne süren Erdoğan, konu hakkında İçişleri Bakanlığının gerekli incelemeyi başlattığını söyledi. Erdoğan "Katil iktidar diye bağıranların bir faturası olacak? Aklıselim sahibi bir vatandaş, ülkesine gece gündüz hizmet eden bir iktidarı, katil gibi kabul edilmesi mümkün olmayan bu sıfatla anamaz." diye konuştu.

Arınç: Protestolar Belirli Odakların İşi

Türkiye Büyük Millet Meclisi Başkanı Bülent Arınç da bu protestoların belirli odaklar tarafından organize edildiğini öne sürdü.

Arınç, *"Şehit cenazeleri istismar edilecek konular değildir. Bunların üstünden siyasi rant sağlanamaz. Bunların üzerinden sandıklara daha çok oy gelsin hesabı yapılamaz."* dedi.

Konya'da askeri uçak düştü

Konya'nın Yunak ilçesi yakınlarında bir askeri uçak düştü. Tipi henüz belirlenemeyen uçağın Konya'nın Yunak ilçesi Kuyubaşı köyü Menteşe yaylasına düştüğü belirlendi. Yunak Kaymakam Vekili Muammer Köken'in verdiği bilgiye göre pilot, uçak düşmeden önce atlayarak kurtuldu.

Gemlik Körfez
ABONE OLDUNUZ MU?
ABONE OLUN OKUYUN OKUTUN

5 bin kamu görevlisi mahkum oldu

1989-2005 yılları arasında, işkence ve kötü muamele nedeniyle haklarında açılan davalarda, 33 bin 281 kamu görevlisi sanık olarak yargılandı. Bu sanıkların 5 bin 82'si mahkum oldu. CHP Ankara Milletvekili Yakup Kepenek'in yazılı soru önergesini yanıtlayan Adalet Bakanı Fahri Kasırga, 1989-2005 yılları arasında, TCK'nın "işkence ve kötü muamele" suçlarını düzenleyen 243-245. maddeleriyle (yeni TCK'da 94. ve 96. maddeler) ilgili açılan davalar ve sanık sayıları hakkında bilgi verdi. Kasırga'nın verdiği bilgiye göre, 1989-2005 yılları arasında TCK'nın 243. ve 245. maddeleri uyarınca 17 bin 517 dava açıldı. Bu yıllarda, en çok dava 1468'le 2002'de, en aza dava da 738'le 1994'te açıldı. Bu davalarda, 887'si kadın olmak üzere toplam 33 bin 281 kamu görevlisi, sanık olarak yargılandı. Söz konusu yıllarda açılan davaların 12 bin 215'i sonuçlandırıldı. Bu davalarda, 5 bin 82 sanık hakkında mahkumiyet, 7 bin 530 sanık hakkında ise beraat kararı verildi. 2002 yılı, 1290 davayla en çok davanın sonuçlandırıldığı yıl olurken; 1994 yılı da 678 davayla en az davanın sonuçlandırıldığı yıl oldu.

BAY MUSTAFA ÖZALP EMLAK'TAN
Her Çeşit Emlak Alım, Satım ve Kiralama Hizmetleri
Daire, Zeytinlik, Villa, Dükkan, Arsa, Arazi
TAPU TAKİP İŞLERİ YAPILIR
ACİL SATILIK ve KİRALIKLARINIZ İÇİN BİZİ ARAYINIZ
120 m2 3 + 1 SATILIK LÜX DAİRE
Kayhan Mahallesi'nde denizi gören 3 oda 65 m² SATILIK DAİRE
Manastır Dilek Sitesi'nde SATILIK LÜX DAİRE Denizi gören, 3+1, 140 m²
Balıkpazarı'nda 115 m2 2+1 Satılık Daire
3 Ayrı Daireli Müstakil Ev (Bahçe İçinde)Yeni Devlet Hastanesi Altı
Eski Pazar Cad. 100 m2 Dükkan, Serçe Sokak 54 m2 2 dükkan
Bağ-Kur Sanayi Sitesinde 185 m2 çekme katlı, içindeki yeni atari makineleriyle satılık dükkan. Önünde 115 m2 Bahçeli
K.Kumla'da Ayazma Mevkii 6 Dönüm Zeytinlik
Trafik, Kasko Dask, Acıbadem Sağlık ve
Her Türlü Sigorta İşlemleri ve Doğalgaz Poliçesi Yapılır.
ŞEKER SİGORTA
Macide ÖZALP
Tel : 513 24 74 Fax: 514 10 21

UMURBEY BELEDİYE DÜĞÜN SALONLARI
400 KİŞİLİK TERAS SALONUMUZDA KINA ve NİŞAN CEMİYETLERİ ULAŞIM DAHİL
1.000.00- YTL
400 KİŞİLİK ORGANİZASYONUMUZ İÇİN
SATEN GİYDİRİLMİŞ SANDALYE VE MASALAR
1. KALİTE SERVİS MALZEMELERİ
ÜCRETSİZ ULAŞIM
PROFESYONEL EKİPTEN OLUŞAN ORKESTRA
VİDEO ÇEKİMLERİ
Atatürk Caddesi Parsbey Mh. No:55 - Umurbey / GEMLİK
TEL: 0.224 525 17 00 - GSM: 0.536 570 65 97 - www.suren.com.tr

Bütçe beş ayda 33 milyar YTL açık verdi

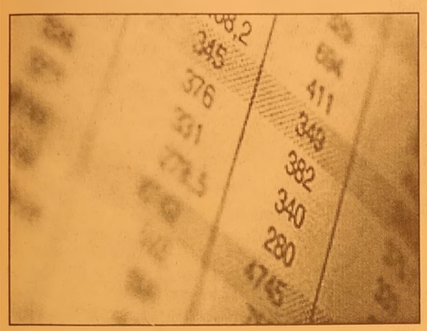

Bütçe, bu yılın ilk dört ayındaki olumsuz seyrini mayıs ayında 2 milyar YTL fazla vererek olumluya çevirdi. Bütçe açığı ilk beş aylık dönemde 3.3 milyar YTL'ye geriledi. Bütçe bu yılın ilk dört ayında 5.3 milyar YTL'lik açık vermişti. Maliye Bakanı Kemal Unakıtan, mayıs ayı bütçe sonuçlarını açıkladı. Buna göre merkezi yönetim bütçe giderleri bu yılın ilk beş ayında 83.4 milyar YTL, geliri ise 80.1 milyar YTL oldu. Bu kapsamda söz konusu dönemde bütçe 3.3 milyar YTL'lik açık verdi. Bu yılın ilk beş aylık döneminde bütçe giderlerinin 59.8 milyar YTL'si faiz hariç giderlerden, 23.6 milyar YTL'lik faiz harcamasından kaynaklandı. Giderlerin 18.3 milyar YTL'si personel giderlerinden, 2.2 milyar YTL'si sosyal güvenlik kurumlarına ödenen devlet primlerinden, 7 milyar YTL'si mal ve hizmet alımlarından kaynaklandı. Ayrıca bu dönemde sermaye giderleri 3.1 milyar YTL, sermaye transferleri 1.2 milyar YTL, borç verme 1.3 milyar YTL olarak gerçekleşti. Bütçe gelirinin bu yılın ilk beş ayında 77.9 milyar YTL'si genel bütçe geliri oluşturdu. Bunun 59.2 milyar YTL'si vergi geliri, 5.2 milyar YTL'si teşebbüs ve mülkiyet geliri, 7.2 milyar YTL'si faiz, pay ve cezalardan sağlanan gelir ve 1.3 milyar YTL'sini de sermaye geliri oluşturdu. Söz konusu dönemde özel bütçeli idarelerin öz geliri 1.3 milyar YTL olurken, düzenleme ve denetleme kurumlarından 884.7 milyon YTL gelir elde edildi

ÇİZİYORUM

Barış Güler'in kaleminden

7 YAŞ

ELEMAN ARANIYOR

Matbaamızda yetiştirilmek üzere
ÇIRAK ARANIYOR

KÖRFEZ OFSET

İstiklal Caddesi Bora Sokak No : 3/B
(Akbank aralığı Stüdyo Prestij yanı
Tel : (0.224) 513 96 83 GEMLİK

ELEMAN ARANIYOR

Firmamızda çalıştırılmak üzere
Askerliğini yapmış
BAY ŞOFÖR ve BAYAN
TEZGAHTAR ARANIYOR

Adres: Gazhane Caddesi No: 11
YATAŞ BAYİİ
Tel: 514 78 77

ABONE OLDUNUZ MU?
Gemlik Körfez
ABONE OLUN
OKUYUN OKUTUN

Siz de geleceğimize bugünden el koyun
Çünkü toprak yoksa geleceğimiz yok...
EL KOYUN
Avea, Telsim ve Turkcell hattınızdan 3464'e mesaj atın.
TEMA
www.elkoyun.com

eleman aranıyor

Akaryakıt
İstasyonunda çalışacak
bay - bayan aranıyor
Tel : 514 07 66
Yalova Yolu Deniz Zeytincilik yanı

KURBANLIK ve ADAKLIK

Kendi Özel besimiz Kurbanlıklarımızı
Gemlik Belediye Mezbahasındaki
Tesisimizden temin edebilirsiniz.

TESİSİMİZDE ÜCRETSİZ KESİM HİZMETİMİZ VARDIR

İsteyen müşterilerimizin
Kurbanları uzman kasaplarımızla
istenilen yerde kesilir.

BERKAY ET
Tel : 513 11 48 Cep Tel : 0.532 779 91 94

SATILIK VİLLA

Cumhuriyet Mahallesi'nde
Sahibinden Satılık
Lüks Tripleks Villa
GSM : (0.536) 222 07 12

Şahin; 'Kent Meydanı ve Çarşısı Türkiye'nin kazancı olacak'

Hikmet Şahin

Bursa Büyükşehir Belediye Başkanı Hikmet Şahin, Bursa'nın sahip olduğu potansiyeli harekete geçirecek projeleri bir bir gerçekleştirdiklerini belirterek, *"Büyük düşünüyoruz ve büyük projeleri hayata geçiriyoruz. Vardığımız her hedefi de yeni hedeflerimizin başlangıç noktasını olarak görüyoruz. 3 yıl önce sorunlar yumağı içindeki Bursa'nın, 2 yıl sonrası daha da güzel olacak"* dedi.

Turizmci işadamlarından oluşan Skal Kulübü'nün Haziran ayı toplantısına konuk olan Başkan Şahin, Kent Meydanı ve Çarşı, Atatürk Kongre ve Kültür Merkezi ile Spor Kompleksi başta olmak üzere kentin vizyonunu genişleten projelerini anlattı.

Birçok kentin ayrı ayrı sahip olduğu özelliklerin tamamına sahip olan Bursa'yı "Bir hazine sandığı" olarak nitelendiren Şahin, *"Binlerce yıllık tarihi olan Bursa'nın ülke turizminden aldığı pay yüzde 1,5 seviyesinde. Tarihi, termal suları, Uludağ'ı, denizi olan bir kentin turizmi bu seviyede mi olmalı? Bunu düşünerek, Atatürk Kongre ve Kültür Merkezi'nin inşaatını başlattık. Hızlı feribot seferleri ile Bursa'yı İstanbul'a dolayısıyla Avrupa'ya ve dünyaya yakınlaştırdık. Sadece İstanbul'a gelen turistlerin yüzde 20'si günü birlik Bursa'ya gelirse, kentimizin ülke turizminden aldığı pay yüzde 2 oranında artacak"* diye konuştu.

Kent Meydanı ve Çarşısı Türkiye'nin kazancı olacak

Bursa'nın sıkıntılarını konuşmak yerine tespit edip harekete geçtiklerini ifade eden Başkan Şahin, marka kente olma yolunda atılan adımlarda her geçen gün biraz daha hızlandığını ifade ederek, Bursa'ya adına yakışır bir Kent Meydanı ve Çarşı kazandırdıklarını söyledi. Bugün bazı kesimler tarafından eleştirilen Kent Meydanı ve Çarşı Projesi'nin tamamlandığında, eleştirenlerin bile hayranlık duyacakları bir çalışma olacağını dile getiren Şahin, *"Kent Meydanı etrafı çevrili avlu demektir. Duz boş bir alana kent meydanı denilemez. Dünyanın birçok kentinde bunun örnekleri vardır. Dünyanın en meşhur meydanlarından biri ola San Marco Meydanı'nın oluşumu da böyledir. Yapılan çalışma yalnızca Bursa'ya değil Türkiye'ye kazandıracak bir projedir. Ama biraz sabır. Kent Meydanı ve Çarşı Projesi, şu anda inşaatı devam eden çalışma ile bitmeyecek. Valilik ve Osmangazi Belediyesi arasındaki bölgenin de alana dahil olacak"* dedi.

"Bursa risk alarak yol almak zorunda"

Bursa'nın artık kaybedecek zamanı olmadığını ve risk alarak yoluna devam etmesi gerektiğinin altını çizen Büyükşehir Belediye Başkanı Hikmet Şahin, stat projesinin de büyük düşüncelerden hareketle ortaya çıktığını belirtti. Mevcut stadyumun 50 yıl önce yapıldığını hatırlatan Başkan Şahin, *"O gün için belki ihtiyaçlara cevap veriyordu. Ancak bugün Türkiye bir dünya kupası ya da uluslararası bir spor organizasyonu alsa Bursa bu etkinlige mevcut tesisleri ile katılamaz. Ancak Ankara, İstanbul, İzmir yeni bir stat projesine başlayan Kayseri bu organizasyona dahil olabilir. Neden Türkiye'nin dördüncü büyük kenti bundan mahrum kalsın dedik? Biz de Büyükşehir Belediyesi olarak stadı alıp onun yerine BUTTİM olduğu bölgede Bursa'ya her alanda yakışan bir spor kompleksi yapmayı planladık. Bir stadyum, bir kapalı spor salonu bir de olimpik yüzme havuzu olacak. BUTTİM'in yanındaki alan gerek ulaşım, gerek çevre, gerekse büyüklük açısından elverişli. Yeni tesis ile Bursa'nın bu alandaki büyük bir eksikliği ortadan kalkacak"* diye konuştu.

Teleferik başlıyor

Ayrıca Bursa'nın simgelerinden teleferigin de proje çalışmalarının sürdügünü anlatan Başkan Şahin, kent turizmi açısından buyük oneme sahip teleferik ile ilgili avam projelerin mayıs ayında Anıtlar Kuruluna onaylatıldığını ve yaz aylarında çalışmaların başlayacağını müjdeledi.

Bursa'da tarihi eser operasyonu

Bursa'nın Mustafakemalpaşa ilçesinde kaçak kazı yaparken suçüstü yakalanan 9 kişi çıkarıldıkları mahkemece tutuklandı.

Alınan bilgiye göre, İl Jandarma Komutanlığı ekiplerinin takibi sonucu Muradiye köyü Çiğdüren mevkiinde kaçak kazı yapan 9 kişi yakalandı. Yakalanan şahıslarla birlikte 3 adet dedektör, 8 adet Osmanlı dönemine ait metal para, 2 adet dönemi belli olmayan metal para, 5 adet kiremitten obje, 1 adet metal haç, 2 adet metal çan, 1 adet jenaratör, 6 adet fünye, 7 dinamit lokumu, 7 adet fünyeleri takılmış dinamit ile muhtelif kazı malzemeleri ele geçirildi.

Şahıslar çıkarıldıkları mahkemece tutuklanarak cezaevine gönderildi.

Para karşılığı ehliyet veren 2 sürücü kursu yöneticisi ile 6 doktor gözaltına alındı

Bursa'da, sınavlara girmeden ehliyet almak isteyen kişilere sahte evraklarla 'C' sınıfı ehliyetleri varmış gibi gösterip, 'E' ve 'D' sınıfı ehliyet verdikleri iddia edilen sürücü kursu yöneticisi 2 kişi ile 6 doktor gözaltına alındı.

Edinilen bilgiye göre, ihbar üzerine hareket eden Bursa Mali Suçlar

Büro Amirligi ekipleri, merkez Nilüfer ilçesinde faaliyet gösteren bir sürücü kursunun, sınavlara girmeden ehliyet almak isteyenlere 3 bin ytl karşıgında ehliyet verdigini tesbit etti.

3 ay süren araştırmalar neticesinde kurs yöneticilerinin, sahte evrakllarla vatandaşları C sınıfı ehliyeti varmış gibi gösterdigi, E ve D sınıfı ehliyet verdigi ögrenildi.

Gemlik Körfez
GEMLİK'İN İLK GÜNLÜK SİYASİ GAZETESİ

ABONE OLDUNUZ MU?
ABONE OLUN OKUYUN OKUTUN

Gemlik Körfez
GEMLİK'İN İLK GÜNLÜK SİYASİ GAZETESİ

"Türkiye zayıflamış devlet imajı veriyor"

Türkiye'nin "zayıflamış devlet" imajı verdiği öne sürüldü. Washington Times gazetesi, "Türkiye'nin caydırıcılık kabiliyeti sorgulanıyor, gerçekten oldukça zayıflamış bir devlet görüntüsü veriyor" yorumunu yaptı. Washington Times gazetesi, köşe yazarı Tülin Daloğlu imzalı yorumunda binlerce Türk askerinin sınıra geçtiği haberi üzerine ABD'nin Ankara Büyükelçisi Ross Wilson'un bu bilginin doğru olup olmadığını sormak için Genelkurmay'a gitmesini dikkat çekici olarak değerlendirdi.

Başbakan Recep Tayyip Erdoğan'ın askerlerin kendisine bağlı olduğunu söylerken askeri operasyon konusundaki kararı askerlerin vermesi gerektiğini belirttiğini anımsatılan yazıda "Açık ki Sayın Wilson, mesajını aldı, Başbakanı by-pass etti ve doğrudan askerlere gitti" ifadesini kullanıldı. "Bu durumda Türk hükümeti, ülkenin en önemli dış politika konusunu etkilemede herhangi bir rolü olduğunu öne sürebilir mi" sorusu sorulan yazıda "Türk hükümeti ve askerler, karar yetkisinin kimde olduğunu araştırmayı sürdürürken Türkiye'nin caydırıcılık kabiliyeti sorgulanıyor; gerçekten, oldukça zayıflamış bir devlet görüntüsü veriyor" görüşü dile getirildi.

ASKERLERİN CAYDIRICILIK POLİTİKASI PKK'DAN ÇOK ABD'YE YÖNELİK

ABD'li gazete, Türkiye'nin sınır ötesi operasyonun da yarar sağlamayacağını iddia ederken de şunları yazdı: "Bugün Türkiye, sınır ötesi bir operasyon kararını alabilir ancak bu, sadece sembolik olur. Türkiye'nin Kuzey Irak'ı işgal edemez ve sınır ötesi tarafında PKK teröristlerine karşı saldırı düzenleyebilecek bölge sınırlıdır. Eğer, hedef alınmış bölgede hala PKK teröristleri kalsa da herhalde böyle bir askeri operasyona ve uluslararası baskılara değmez. Bir Türk askeri yetkilisinin dediği gibi, Türkiye için ABD'yi nokta operasyonları yapmaya ikna etmek daha iyi olurdu."

KUZEY IRAK'A GİRERSE TOPRAK BÜTÜNLÜĞÜ TEHLİKEYE GİRER

Mevcut koşullarda askerlerin caydırıcılık politikasının PKK veya Iraklı Kürt liderlerinden çok ABD'ye yönelik olduğu gibi göründüğü iddiasına da yer verilen yorumda, "ABD, Türkiye'nin Irak sahnesine girmesi zamanının henüz gelmediğini biliyor. Üst düzey bir ABD'li yetkiliye göre, Türkiye'nin, Kuzey Irak'a girerse, toprak bütünlüğü tehlikeye girer. Türk askerleri bu yetkiliyle hem fikir olabilir. Mesele, Türkiye'de son terörist saldırıları gerçekten kimin provoke ettiğidir" görüşü dile getirildi. Genelkurmay Başkanı Orgeneral Yaşar Büyükanıt'ın PKK'ya doğrudan veya dolaylı olarak destek veren devletler konusunda kaygılarını dile getirdiği anımsatılan yazıda "Türk askerlerinin, PKK'yı ikincil bir tehlike olarak algıladıkları" iddiasına da yer verildi.

ÖZEL AYKENT İLKÖĞRETİM OKULU
2002 GEMLİK
ÖZEL AYKENT İLKÖĞRETİM OKULU
YAZ KURSU AÇILIYOR
Y Ü Z M E

KİMLER KATILABİLİR ?
İlköğretim Okulu 1,2,3,4,5,6,7. sınıf öğrencileri katılabilir.

HAFTALIK KURS PROGRAMI NEDİR ?
Yüzme branşı haftada 6 saattir.

ÜCRET NE KADARDIR ?
KURS ÜCRETİ AYLIK (24) SAAT
Yüzme 160 YTL.

KURS HANGİ AYLARDA YAPILIYOR ?
1.Dönem : 2 Temmuz - 27 Temmuz
2.Dönem : 30 Temmuz - 24 Ağustos

KURSLARA NASIL KATILABİLİRİM ?
18 Haziran 2007 tarihinden itibaren okulumuza gelerek kursa kayıt yaptırabilirsiniz.

Tel : 513 50 84
web : www.aykentilkogretim.k12.tr
Kurslara geliş ve gidiş okulumuz servislerince sağlanacaktır.

Türk Silahlı Kuvvetleri'ne ek ödenek

Maliye Bakanı Kemal Unakıtan, son dönemde yaşanan terör olayları ve Irak sınırındaki hare ketlenin ardından Türk Silahlı Kuvvet leri'nin ödenek talebi olup olmadığı konu sunda, "Son dönem de yaşanan gelişme lerden dolayı parasal durumlar olur. Ülke güvenliği için her şey durur. Ödenek talebini kar şılamak için Maliye Bakanlığı gereken karşılığı veriyor" dedi.

Unakıtan, konuda askeri kanat ve ilgili kuruluşlarla çalışma ların sürdüğünü belir terek, "Her zaman önceliği veririz" diye konuştu. Maliye Ba kanı Kemal Unakıtan Mayıs ayı bütçe gerçekleşmelerine ilişkin düzenlediği basın toplantısında basın mensuplarının sorularını yanıtladı. Bakan Unakıtan, terör olaylarının ekonomide bir risk unsuru olup olmadığı ve TSK'nın ödenek talebi bulunup bulunmadığı yönündeki soruya, bu konuda askeri kanat ve ilgili kuruluşlarla çalışma ların sürdüğünü söy ledi. Bakan Unakıtan, ülke güvenliğinin her şeyden önce geldiğini, bu konuya her zaman öncelik ver diklerini bildirdi. Unakıtan, yaşanan terör olayları nede niyle herkesin içinin yandığını ifade eden Bakan Unakıtan, "Ülkemiz bu konuda hassas ve duyarlı. Bütün ülke güvenliği için her şey durur. Ben de Terörle Müca dele Yüksek Kurulu üyesiyim. İhtiyaç halinde Maliye Bakan lığı'nın ihtiyaçları te min etmesi için. Hep yapıldı, yapılmaya da devam edecek" diye konuştu. Bakan Una kıtan, her zaman ön celiklerin olabileceğini, güçlü bir bütçe ile her türlü zorluğun üstesinden aşılabileceğini belirtti.

ASKERİ KANATLA ÇALIŞMALAR SÜRÜYOR

Bakan Unakıtan, askeri kanat ve ilgili kuruluşlarla bu konuda çalışmaların sürdüğünü anımsatarak, şöyle devam etti: "Bu konuda ayrıntılı açıklama yapmak doğru olmak. Ancak her zaman önceliği veririz. Gelişmelerden dolayı onların istedikleri parasal durumlar oluyor. Karşılamak için Maliye Bakanlığı olarak kararları veriyoruz. Ödenek talebi sadece bu süreçte değil her zaman olabiliyor."

KAŞEDE BEKLEMEK YOK
KALİTELİ KAŞELER UYGUN FİYATLARLA
1 SAATTE TESLİM EDİLİR
Körfez Ofset
MATBAACILIK - YAYINCILIK - REKLAMCILIK
İstiklal Caddesi Bora Sokak
No : 3/B GEMLİK
Tel : (0.224) 513 96 83
Fax : (0.224) 513 35 95

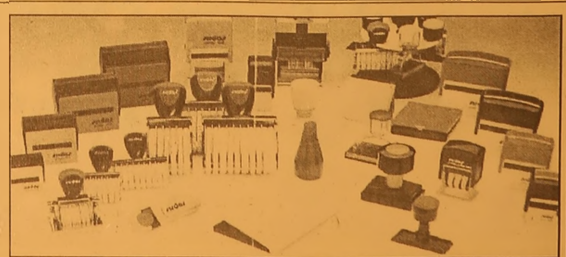

Voleybolda zorlu maçlar başladı

Garnizon Voleybol Takımı

Gemlik Gübre Voleybol Takımı

Seyfettin ŞEKERSÖZ

Kaymakamlık Kupası Voleybol turnuvasında zorlu maçlar takımları zorlamaya başladı.
Önceki akşam oynanan maçlarda Garnizon takımı GEMPORT'u 3-0 yenerken Gemlik Gübre takımı Endüstri Meslek takımını 3-1 yendi.
Turnuvanın iki güçlü takımı Garnizon ile GEMPORT arasında oynanan ve nefesleri kesen maçta salonu dolduran seyirciler güzel oyun ve maç seyretmenin zevkini aldılar.
Büyük mücadele içinde geçen ilk seti 25-22 alan Garnizon takımı ikinci ve üçüncü setlerde zorlanmadı.
İlk setten sonra oyundan düşen GEMPORT karşısında ikinci seti 25-13 ve üçüncü seti 25-16 alan Garnizon takımı maçı 3-0 kazandı.
İkinci maçta ise turnuvanın güçlü takımlarından Gemlik Gübre Endüstri Meslek Lisesi takımı karşısında bir set vermesine rağmen maçı 3-1 kazanmasını bildi.
İlk seti 25-17, ikinci seti 25-19 alan Gemlik Gübre takımı üçüncü sette durunca bu seti 25-23 Endüstri Meslek takımı aldı.
Dördüncü sette oyuna ağırlığını koyan Gemlik Gübre takımı bu seti 25-20 alarak maçı 3-1 kazanarak üçüncü galibiyetini aldı.

GEMPORT Voleybol Takımı

Endüstri Meslek Lisesi Voleybol Takımı

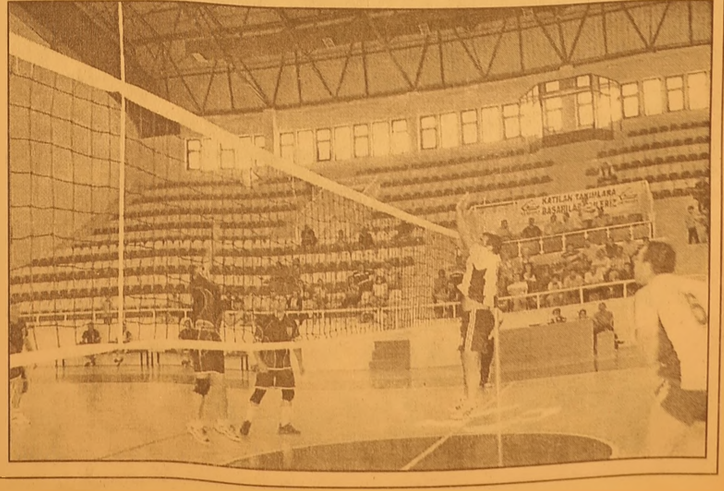

Sağlık Müdürlüğü'nden ishal uyarısı

Aydın İl Sağlık Müdürü Mehmet Çobanoğlu, sıcakların artmasıyla sık görülen ishal vakaları konusunda vatandaşları uyardı.
Çobanoğlu, Normalden daha sık dışkıya sebep olan ishal vakalarının, özellikle yaz aylarında daha çok rastlanmakta olduğunu söyledi.
Aydın Sağlık Müdürü Mehmet Çobanoğlu, yaptığı açıklama ile görülebilecek ishal vakaları karşısında alınacak önlemleri aktardı. Sıcakların etkisiyle daha fazla su içildiğini belirten Çobanoğlu, yaz ishallerinin de çoğunlukla mikroplu suların içilmesi veya bu sularla yıkanmış meyve sebzelerin yenmesiyle oluştuğunu ifade etti.
İshal tedavisinde önemli olanın kaybedilen su ve tuzun yerine konulması olduğuna dikkat çeken Çobanoğlu, "Halk arasında yanlış bir inanış sonucu ishalli çocuklara, ishali arttıracağı endişesiyle su ve sulu besinler verilmiyor. Bu durum, tedavi süresinin uzamasına ve buna bağlı başka hastalıkların ortaya çıkmasına yol açmaktadır.
Bu sebeple ishal olan vatandaşlarımız bol miktarda sıvı tüketmelidir.
İshalli bebeklerin daha sık emzirilmesi, ishalli kişilerin iyileşene kadar posasız ve yağsız gıdalar yemesi gerekmektedir. Yani sebze ve meyveler, kuruyemiş, çikolata ve kızartma gibi gıdalar zarar verebilir" dedi.
Aydın, Nazilli ve Söke Halk Sağlığı Laboratuarlarında, ishale karşı içme sularının bakteriyolojik ve kimyasal analizler yapılabildiği kaydeden Çobanoğlu, "Yıl içinde belli bir program dahilinde bütün köy ve belediyelerin içme ve kullanma suyu poları müdürlüğümüz tarafından denetlenmektedir. Okul su depoları da devamlı olarak kontrol altında tutularak okul idareleri bu konuda bilgilendirilmektedir" dedi.

Anne adaylarına karpuz uyarısı

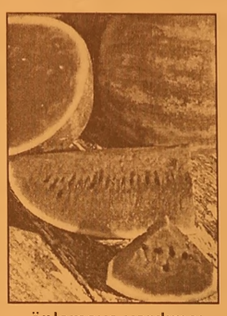

Yaz günlerinin bol sulu, serinletici yiyeceği karpuzun hamileler için de önemli faydaları olduğunu belirten uzmanlar, "Kalorisi son derece düşük olmasına karşın karpuz hamilelikte cildin güneşten korunmasından, mide yanmalarının önlenmesine kadar pek çok fayda sağlıyor. Karpuz bebeğin beyin ve sinir sisteminin gelişiminde büyük önem taşıyan vitamin ve mineralleri de içeriyor. Anne adayları karpuzu çok tüketmeli" önerisinde bulunuyor.
www.aile.org.tr adresinden derlenen bilgilere göre, karpuzun hamileler için sağladığı faydalardan bazıları şöyle sıralanıyor:
"Mide yanmasını hafifletiyor. Vücutta su toplanmasını önlemeye yardımcı oluyor. Yüksek sıvı içeriği ve içerdiği meyve şekerleri bulantıları hafifletiyor ve dehidratasyonu (vücudun susuz kalması) önlüyor. İçerdiği mineraller son üç ayda sık yaşanan krampları önlemeye yardımcı oluyor.
İyi bir lif kaynağı olduğundan bağırsak hareketlerini düzenliyor.
Karpuz domatesten daha fazla likopen içeriyor. Bir antioksidan madde olan likopen ise kanserden ve kalp-damar hastalıklarından korunmaya yardımcı oluyor, bağışıklık sistemini güçlendiriyor ve cildin doğal güneş koruma faktörünü artırıyor. Ayrıca çalışmalar likopenin hamilelikte karşılaşılan ciddi sorunlardan biri olan preeklempsi riskini önemli ölçüde azalttığını ortaya koydu. Karpuzun 100 gramında 4 mg likopen bulunuyor".

Bebeklerde antibiyotik astım riskini arttırıyor

Kanadalı bir grup araştırmacıya göre, bebeklere 1 yaşından önce antibiyotik verilmesi, 7 yaşına geldiklerinde astım hastalığına yakalanmaları riskini arttırıyor.
1 yaş altı bebeklere genellikle bronşit ve zatürree gibi alt solunum yolları enfeksiyonları veya kulak ve sinüs enfeksiyonlarında antibiyotik veriliyor.
Kanada'nın McGill ve Manitoba üniversitelerinden Anita Kozyrskyj başkanlığındaki araştırmacıların, 13 bin 116 çocuğu doğumlarından 7 yaşına gelinceye kadar incelemeleri sonucu vardıkları sonuçlar, CHEST dergisinde yayımlandı.
Çalışma sonucunda, 1 yaşından önce antibiyotiğe maruz kalmış bebeklerin 7 yaş itibariyle astıma yakalanma risklerinin yüksek olduğu gözlendi
Bebeğin 1 yaşına gelmesinden önce evde köpek bulunmasının, bulunmamasına göre daha az astım riski yarattığı da gözlendi. Bunun nedeni, köpekteki bazı mikropların küçük yaşta bebeğin bağışıklık sistemini uyarması ve çocuğun bu mikroplara karşı bağışıklık kazanması.

GEMLİK REHBERİ

GEREKLİ TELEFONLAR

İtfaiye	110
Polis İmdat	155
Jandarma İmdat	156
Jandarma K.	513 10 55
Polis Karakolu	513 18 79
Gar. Kom.	513 12 06

KAYMAKAMLIK

Kaymakamlık	513 10 51
C.Savcılığı	513 10 53
C.Savcı Yrd.	513 29 54
Emniyet Müd.	513 10 28

ULAŞIM

METRO	513 12 12
Aydın Turizm	513 20 77
Süzer Turizm	512 10 72
Kanberoğlu-Esadaş	514 45 49
Anıtur	514 47 71
Kamil Koç	513 35 71

HASTANELER

Devlet Hastanesi	513 92 00
SSK Hastanesi	513 23 29
Mer.Sağ.Ocağı	513 10 68
Tomokay Tomografi	513 65 29

TAKSİLER

Körfez Taksi	513 18 21
Çınar Taksi	513 24 67
Güven Taksi	513 32 40
Gemlik Taksi	513 23 24
Manastır Taksi	517 33 94

RESMİ DAİRELER

TEK Arıza	513 20 66
TEK İşletme	513 45 03
Statyum	514 00 95
Orm.Böl.Şef.	513 12 86
Milli Eğt. Md.	513 11 74
Halk Kütüphane	513 13 53
Askerlik Şb.	513 10 57
Karayolları	513 13 08
Liman Baş.	513 11 33
Mal Müd.	513 10 95
Nüfus Md.	513 37 42
Özel İd. Md.	513 15 07
Tapu Sicl. Müd.	513 14 14
Müftülük	513 13 64
Gümrük Md.	524 85 86
Tekel Md.	513 10 42
Ver. Dairesi Md.	513 10 92
İlçe Tarım Müd.	513 10 45
İlçe Seç. Md.	513 77 77
Halk Eğitim Müd.	513 18 46

BELEDİYE

Santral	513 45 21 -23
Başkanlık	513 45 20
Zabıta	513 24 32
Otobüs İşlet.	513 45 21-122
BUSKİ	514 57 96
İtfaiye	513 23 25
Muhasebe Md.	513 45 21 -182
Yazı İşl. Md.	513 45 21 -111
Su Arıza	Yalnız 185

DENİZ OTOBÜSÜ

Bursa	256 77 84
Mudanya	544 30 60
Yenikapı	(212) 516 12 12
Yalova	(226) 811 13 23
İDO İmam Aslan Dinlenme Tes.	513 23 94

VAPUR - FERİBOT

Yalova	(226) 814 10 20
Topçular	(226) 363 43 19
Eskihisar	(262) 655 60 31

OTOBÜS

Şehirlerarası	261 54 00
Otobüs Terminali	(18 Hat)

TÜP DAĞITICILARI

Aygaz	513 12 95
Tekgaz	513 16 37
Ocakgaz	513 16 37
Ergaz	513 88 43
İpragaz	513 22 59
Habaşgaz	513 45 46
Yeni Likitgaz	513 65 00
BP Gaz	514 59 81
Bütünler Likitgaz	513 80 00
Akçagaz	514 88 70
Totalgaz	514 17 00
AKCAN PETROL	513 10 79
MAR-PET	513 30 33
TUNCAY OTO GAZ	513 14 25

NÖBETÇİ ECZANE

13 Haziran 2007 Çarşamba
FATİH ECZANESİ
Orhangazi Cad. No : 3
Tel : 513 91 27 GEMLİK

Gemlik Körfez
GEMLİK'İN İLK GÜNLÜK SİYASİ GAZETESİ
YEREL SÜRELİ YAYIN
YIL : 34 SAYI : 2774
FİYATI : 0.25 YTL. (KDV Dahil)
Sahibi : Kadri GÜLER
Sorumlu Yazı İşleri Müdürü : Serap GÜLER
Haber Müdürü : Seyfettin ŞEKERSÖZ
İstiklal Cad. Bora Sok. No:3/B
Tel : 513 96 83 Fax : 513 35 95 GEMLİK
Yönetim ve Basım Yeri : KÖRFEZ OFSET
Matbaacılık-Yayıncılık-Reklamcılık Tesisi
İstiklal Cad. Bora Sok. No:3/B GEMLİK
(Dini bayram Günleri ve Pazar günleri yayınlanmaz)

Anı Tour'dan tatilcilere büyük kolaylık

Seyfettin ŞEKERSÖZ

Yaz tatiline uçakla gitmek isteyenlere Anı Tour tarafından büyük kolaylık getiriliyor.
15 Haziran 2007 tarihinden itibaren Gemlik'te uçak bileti satmaya başlayacak olan Anı Tour, yurt içi ve yurt dışı uçuşları için hizmet vermeye başlayacağını duyurdu.
Onur-Air, Atlas Jet, Pegasus ve Türk Hava Yolları ile yolculuk etmek isteyenler bundan sonra hizmetlerini Gemlik'ten alabilecekler.
Demirsubaşı Mahallesi Çeşme Sokak 9 Nolu işyerine (Kayabeyoğlu Turizm) uğrayanlar uçak biletlerini alma imkanı bulacaklar

'Gemlik Körfez' internette www.gemlikkorfezgazetesi.com

Bursa'ya Dünya çapında spor kompleksi

Türkiye'nin 4. büyük kenti Bursa, Büyükşe hir Belediyesi'nin projesiyle Atatürk Stadı ve Spor Sarayı'nın yerine uluslararası kriterlere uygun, dünya çapındaki organizasyonların düzenlenebileceği bir spor komp leksine kavuşuyor.
Bursa Büyükşehir Belediyesi, yeraltı ve yer üstü yatırımlarla kentin yıllardır biri ken sorunlarını çözümlerken, diğer yandan 'marka kent' hedefi doğrultusunda vizyon projeleri de hayata geçiriyor.
Türkiye'nin 4. büyük kenti olmasına rağmen Bursa'nın viz yon projelerinin eksikliğinden dolayı bir çok ilin gerisinde kaldığını ifade eden Büyükşehir Belediye Başkanı Hikmet Şahin, "Göreve geldi ğimiz günden bu yana Bursa'nın viz yonunu değiştiren, ufkunu açan projeleri hayata geçiriyoruz. Spor Kompleksi ile de bu projelere bir yenisini daha ekli yoruz."dedi. Şahin, Bursa'nın Türkiye'de düzenlenen uluslara rası organizasyonlarda ev sahipliği yapmasına imkan sağla yacak dünya standartlarında Spor Kompleksi Projesi'ni milletvekilleri, meclis üyeleri ve Bursaspor Yönetim Kurulu ile paylaştıklarını, kamu oyunun da çalışmaya büyük destek verdiği ni belirterek, Türkiye çapında ses getirecek projeyi çok yakın da hayata geçireceklerini söyledi.
Başkan Şahin, BUTTİM'de Hazi ne'nin Büyükşehir Belediyesi'ne tahsis edilen arazinin spor ve eğitim amaçlı kulanım zorunluluğunun olduğunu dile getirerek, "Bu projeyi kentin başka bir yerine yapmak istesek, Büyükşehir Belediyesi'nin böyle bir büyüklükte ara zisi yok. Proje kapsamında Bursa, yıllardır özlediği 35 bin kişilik stat, 7500 kişilik salonu ve uluslararası standartlarda yüzme havuzuna kavuşacak.
Projenin tamamlanmasıyla Bursa, artık Türki ye'de düzenlenecek bir dünya çapında bir organizasyona ev sa hipliği yapabilecek" şeklinde konuştu.
Başkan Şahin, yapıla cak Spor Kompleksi'nin kent merkezine yakın olmasının yanı sıra İstanbul-Ankara ve İzmir Devlet Yolu bağlantıları Spor Kompleksi'ne ulaşılabilirliği sağlarken, bölgedeki geniş otopark ise özellikle maç günlerinde Atatürk Stadı'nda yaşanan trafik kargaşasını da ortadan kaldıracak özellikler taşıdığını da sözlerine ekledi.
Kongre- Kültür Ve Spor Merkezi Bursa Büyükşehir Belediye Başkanı Hikmet Şahin, Merinos'ta yapımı devam eden Atatürk Kongre ve Kültür Merkezi ile 'Kongre Kenti' olan Bursa'nın BUTTİM'deki kompleksiyle de 'Spor Kenti' kimliğine kavuşacağını belirtti.

MİZAN MÜHENDİSLİK'TEN
2 SÜPER AIRFEL KAMPANYASI
KOMPLE TESİSAT
PEŞİN FİYATINA 10 AY TAKSİTLE
VARAN 1
Kayıt için lütfen irtibata geçiniz.
KAMPANYAMIZ STOKLARLA SINIRLIDIR.
KAMPANYA BİTİŞ TARİHİ: 15 HAZİRAN 2007
Airfel Kombi
Airfel Petek (6mt)
Airfel vana 12 adet
Fırat folyolu boru tesisatı
Doğalgaz iç tesisat
3 yıl garanti
3.100.00 YTL
VARAN2
KLİMA ŞENLİĞİ BAŞLADI
AİRFEL KLİMALAR MONTAJ DAHİL
60.00- YTL'den başlayan taksitler
ARTIK KİMSE
KOMBİSİZ ve KLİMASIZ KALMASIN
Mak. Müh. Erdal DOĞRU
Mak. Müh. Bilal BİLİCİ
Mak. Y. Müh. Mahmut KÖKBIYIK
İstiklal Cad. No: 85 GEMLİK
Tel: 513 54 92 - Fax: 513 55 36

2006 - 2007'DE
2 & 5
DÜNYA TÜRKİYE
DERECESİ
2007-2008 KAYITLARIMIZ BAŞLAMIŞTIR
GEMLİK'TEN SERVİSİMİZ VARDIR

2006 - 2007 'de
Mevlana'nın İzinde Barış ve Hoşgörü Proje Olimpiyadı'nda DÜNYA 3. lüğü
Sanat Eğitim Proje Tasarım Olimpiyadı'nda TÜRKİYE 1. LİĞİ
3. Türkçe Organizasyon ve Kültür Şöleni'nde TÜRKİYE 3.LÜĞÜ

Özel yücebilgili İlköğretim Okulu 1997 — 10. Yıl
"Bilgiyle Sevginin Kucaklaştığı Yer"
Adres : Radar Cad. No : 170 Yalova
Tel : 0 226 811 04 74

Sosyal Bilimler Olimpiyadı'nda
Proje Dalında GÜMÜŞ MADALYA
Forum Dalında GÜMÜŞ MADALYA
Takdim Dalında GÜMÜŞ MADALYA
www.yucebilgili.com

Kuruluş:1973
Gemlik Körfez
GEMLİK'İN İLK GÜNLÜK SİYASİ GAZETESİ
14 Haziran 2007 Perşembe www.gemlikkorfezgazetesi.com info@gemlikkorfezgazetesi.com 25 Ykr.

Polisin yetkileri arttırıldı

Şiddet olaylarına daha etkin müdahale edilmesi amacıyla polisin yetkilerinin artırılmasına ilişkin yasa Cumhur başkanı Ahmet Necdet Sezer tarafından onaylandı. *Haberi sayfa 4'de*

Emekli Yargıtay Başkanı Sami Selçuk, GEMSİAD'ın konuğu oldu

"Türkiye'ye demokrasi yukarıdan sunulmuştur"

Türkiye'nin demokrasi ve özgürlükler açısından sık sık sınıfta kaldığını söyleyen eski Yargıtay Başkanı Sami Selçuk, genel seçimlerde parti başkanlarının beğendiği kişilere oy verileceğini, meclisin 4 tane seçmeni olacağını söyledi. YÖK'ün kaldırılması gerektiğini de savunan Selçuk, üniversitelerin özgür olmasını isterken, demokra sinin demokrat insanlarla kurulabileceğini söyledi.

Seyfettin ŞEKERSÖZ'ün haberi sayfa 3'de

"Emekliler sandığa gitmeyecek"

Memur Sen Çatısı altında faaliyet gösteren Emekliler Birliği Sendikası (Emekli Bir-Sen) Genel Başkanı İsrafil Odabaş, "Siyasilerin kendilerine toplu pazarlık yetkisi içeren sendika kurma hakkı vermedikleri" gerekçesi ile seçimde sandıklara gitmeyeceklerini açıkladı. *Haberi sayfa 6'da*

Aileden açıklama geldi

"Köpeği kendi öldürdü"

Önceki gece Büyük Kumla Köyü'nde köpek yüzünden meydana gelen intihar olayında, kendini tabancayla vuran Ahmet Ünal'ın komşusunu ısıran köpe ği kendisinin öldürdüğü açıklandı. Gazetemizde çıkan haberde köpeği amcası Halil Ünal'ın öldürdüğü, bunun üzerine Ahmet Ünal'ın da kendini vurduğu yazılmıştı.
Aileden yapılan açıklamada, köpeği Ahmet Ünal'ın kendisinin öldürdüğü belirtildi.

Güne Bakış

Kadri GÜLER
kadri_guler@hotmail.com

Sami Selçuk'u dinlerken

Önceki gece Gemlikli Sanayici ve İş Adamları Derneği (GEMSİAD)'ın düzenlediği konferansın konuğu eski Yargıtay Başkanı Sami Selçuk'tu..

Sami Selçuk'un demokrasi ve hukuk konularında emekli olduktan sonra birçok çıkışları oldu.

Bu çıkışlar, iktidar partisi AKP doğrultusunda olduğu için Sami Selçuk'un adı Cumhurbaşkanı adaylığına kadar çıktı.

Selçuk'a bu nedenle sagcı dernekler de sahip çıkıyor ve görüşlerinin yayılması için konferanslara davet ediyor.

Devamı sayfa 5'de

Aday listelerine itirazlar sona erdi

22 Temmuz 2007 günü yapılacak olan Milletvekili kesin aday listelerine itirazlar dün sona erdi. Kesin aday listeleri radyo, televiz yon, Resmi Gazete ve illerde 20 Haziran 2007 tarihinde ilan edilecek. *Sayfa 2'de*

SSK ve Bağ-Kur'lulara sevksiz tedavi

Sevk almadan anlaşmalı özel veya üniversite hastanelerinden hizmet alabilecekler. *10'da*

GOODYEAR
Süper Yaz Kampanyası!
4 al 3 öde
(Standart - Performans - Minibüs - Kamyonet - Midibüs)
TEVFİK SOLAKSUBAŞI ve OĞULLARI
İstiklal Cad. No:104 Gemlik / BURSA
Tel: 0.224 513 11 75

Gemlik Körfez
GEMLİK'İN İLK GÜNLÜK SİYASİ GAZETESİ

Seri katiller, Bursa 1. Ağır Ceza Mahkemesi'nde yargılandı

Yiğit Bekçe

Mehmet Karahasan

Türkiye'nin çeşitli illerinde bir hafta içinde 7 kişiyi öldürüp, 1 kişiyi de yaralayan Yiğit Bekçe ve Mehmet Karahan'ın Bursa'da üniversite öğrencisi Hüseyin Çalışkan'ı öldürdükleri gerekçesiyle yargılanmasına devam edildi.
Bursa 1. Ağır Ceza Mahkemesi'nde "yağma amacıyla adam öldürmek ve yağma" suçlarından ağırlaştırılmış müebbet hapis cezası talebiyle yargılanan sanıklardan Yiğit Bekçe ve Mehmet Karahasan duruşmaya güvenlik sebebiyle katılmazken, müşteki avukatı Hakan Dilek hazır bulundu. Türkiye'yi dehşete düşüren seri cinayetlerin ilki olan üniversite öğrencisi Hüseyin Çalışkan'ın (20) öldürülmesi olayına karışmadığını ileri süren zanlılar, ifadelerinde suçlamaları kabul etmeyerek birbirlerini suçlamışlardı. Duruşma, Yiğit Bekçe'nin mahkemede hazır edilmesi ve eksik evrakların tamamlanması için 10 Temmuz 2007 tarihine ertelendi.

Aday listelere itirazlar sona erdi

22 Temmuz 2007 günü yapılacak olan Milletvekili kesin aday listelerine itirazlar dün sona erdi. Kesin aday listeleri radyo, televizyon, Resmi Gazete ve illerde 20 Haziran 2007 tarihinde ilan edilecek

Yüksek Seçim Kurulunun (YSK) seçim takvimine göre, milletvekili kesin aday listeleri radyo, televizyon, Resmi Gazete ve illerde 20 Haziran'da ilan edilecek.
Seçim takvimine göre, il seçim kurullarının milletvekili aday listelerine yapılan itiraz üzerine verdikleri kararlara karşı YSK'ya itirazlar bu akşama kadar yapılabilecek.
Seçim takvimi bundan sonra ise şöyle işleyecek:
-15 Haziran Cuma: Milletvekili geçici aday listelerine karşı il seçim kurullarına yapılan itirazlar üzerine bu kurullarca verilen kararlara yapılan itirazları YSK karara bağlayacak.
Milletvekilliği geçici adaylığından istifa edenlerin, YSK'ya bildirilmesinin son günü. İstifa, itiraz veya inceleme üzerine adaylıktan çıkarılanlar nedeniyle ortaya çıkan aday eksilmelerinin tamamlanması, YSK'ca siyasi partilere bildirilecek.
-17 Haziran Pazar: Aday listelerinde meydana gelen eksikliklerin, ilgili

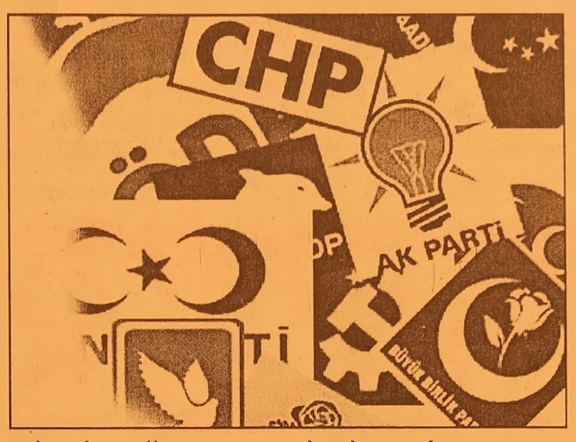

siyasi partilerce tamamlanarak, YSK'ya bildirilmesi için tanının süre sona erecek.
-19 Haziran Salı: YSK'ca milletvekili kesin aday listeleri seçim çevreleri itibariyle ilan edilmek üzere; il seçim kurullarına, Resmi Gazete, radyo ve televizyonda yayınlanmak uzere ilgili mercilere gönderilecek.
Seçim çevrelerine ilişkin kesin aday listeleri il seçim kurullarına gönderilecek. YSK tarafından birleşik oy pusulası basımına; basım tamamlandıkça bir plan dahilinde dağıtımına başlanacak.
Gümrük kapılarında kullanılacak oy pusulalarının basımı ve diğer araç ve gereçlerle birlikte ilgili seçim kurullarına gönderilmesine başlanacak.
-20 Haziran Çarşamba: Milletvekili kesin aday listeleri (bağımsızlar dahil) radyo, televizyon, Resmi Gazete ve illerde ilan edilecek.
-25 Haziran Pazartesi: Gümrük kapılarında oy verme işlemlerine başlanacak.
-RADYO VE TV PROPAGANDA SIRASI-
-8 Temmuz Pazar: Seçimlere katılan siyasi partilerin radyo ve televizyon propagandası için başvurularının ve propaganda sırasının belirlenmesi için kuraya katılacak temsilcilerin YSK'ya bildirilmesinin son günü.
-10 Temmuz Salı: Siyasi partilerin radyo ve televizyonda propaganda sıralarının belirlenmesi için YSK'da kura çekilecek.
-11 Temmuz Çarşamba: Seçmen bilgi kağıtlarının seçmenlere dağıtımı tamamlanacak ve dağıtılamayanlar ilgili ilçe seçim kurulu başkanlarına teslim edilecek.
-12 Temmuz Perşembe: Seçim propagandası ve yasakları başlayacak.-15 Temmuz Pazar: Radyo ve televizyon propaganda konuşmaları başlayacak.
-16 Temmuz Pazartesi: Görevlilerle ilgili eğitim çalışmaları tamamlanacak.
-17 Temmuz Salı: Taksirli suçlardan hükümlüler ile tutuklu seçmen listeleri kesinleştirilecek.
-18 Temmuz Çarşamba: İlçe seçim kurulları, malzeme torbalarını sandık kurulu başkanlıklarına teslim edecek ve göreve hazır durumu getirilecek.
-21 Temmuz Cumartesi: Seçim propagandası saat 18.00'de sona erecek.
-22 Temmuz Pazar: Oy verme günü. Seçim yasakları saat 24.00'te sona erecek.

Öcalan'ın avukatına hapis cezası

Terörist başı Abdullah Öcalan'ın avukatlarından İrfan Dündar, "örgüte yardım yataklık" suçundan 3 yıl 9 ay hapis cezasına çarptırıldı.
2004 yılında 4 itirafçı, terörist başı Öcalan'ın avukatlarından Mahmut Şakar ve İrfan Dündar'ın Kandil Dağı'nda PKK/KONGRE-GEL örgütünün yöneticilerinden Zübeyir Aydar ile görüştüklerini ifade etmişti. Dündar ve Şakar, 2004 yılında Silopi'den Türkiye'ye giriş yaparken jandarma kuvvetleri tarafından gözaltına alınmış ve ifadelerinin ardından serbest bırakılmıştı.
Şakar ve Dündar, haklarında açılan dava kapsamında yaklaşık 3 yıldan beri yargılanıyordu. Bugün İstanbul 12. Ağır Ceza Mahkemesi'ne devam edilen duruşmaya sanıklar katılmazken avukatları mahkemede hazır bulundu.
Şakar'ın ifadesi alınamadığından dosyasının ayıran mahkeme heyeti, İrfan Dündar'ı "PKK/KONGRA-GEL örgütüne yardım yataklık" suçundan 3 yıl 9 ay hapis cezasına çarptırdı

37 taşınmaz 19 Haziran'da satışa çıkıyor

Tasarruf Mevduatı Sigorta Fonu (TMSF), muhammen bedelleri toplam 4 milyon 321 bin 242 YTL olan 37 taşınmazı 19 Haziran 2007 Salı günü satışa çıkarıyor.
TMSF'den yapılan açıklamaya göre, açık artırma TMSF binasında yer alan konferans salonunda saat 10.00'da gerçekleştirilecek.
37 gayrimenkulun 8'i Bursa, 14'ü İstanbul, 10'u Kırklareli, 1'i Tekirdağ, 4'ü Edirne'de yer alıyor. Taşınmazların 5'i iş yeri, 1'i ev, 1'i arsa, 16'sı tarla, 10'u büro, 2'si dükkan, 1'i daire, 1'i ise villa niteliğinde bulunuyor. İstanbul Büyükada'da bulunan 840 bin YTL muhammen bedele sahip villa, diğer taşınmazlar arasında en yüksek değere sahip olma özelliği taşıyor.
Bu taşınmazı, 454 bin 567 YTL muhammen bedele sahip İstanbul Ayazağa'daki büro takip ediyor.
Gayrimenkuller, muhammen değerlerinin yüzde 75'ini, rüçhanlı alacaklar ile satış masraflarını geçmesi şartıyla en çok artırana ihale edilecek.
Verilen bedel muhammen değerin yüzde 75'inden az olur ya da hiç alıcı çıkmazsa, ikinci satış 26 Haziran 2007 Salı günü aynı adres ve saatte gerçekleştirilecek

Emekli Yargıtay Başkanı Sami Selçuk, GEMSİAD'ın konuğu oldu

"Türkiye'ye demokrasi yukarıdan sunulmuştur"

Türkiye'nin demokrasi ve özgürlükler açısından sık sık sınıfta kaldığını söyleyen eski Yargıtay Başkanı Sami Selçuk, genel seçimlerde parti başkanlarının beğendiği kişilere oy verileceğini, meclisin 4 tane seçmeni olacağını söyledi. YÖK'ün kaldırılması gerektiğini de savunan Selçuk, üniversitelerin özgür olmasını isterken, demokrasinin demokrat insanlarla kurulabileceğini söyledi.

Seyfettin ŞEKERSÖZ

GEMSİAD'ın konuğu olarak Gemlik'e gelerek "Türkiye ve Demokrasi" konulu konferans veren Yargıtay eski Başkanı Doç. Dr. Sami Selçuk, demokrasinin yukarılardan indirilerek halka dayatıldığını ve kabul ettirilmekte olduğunu söyledi. Esnaf ve Sanatkarlar Kredi Kefalet Kooperatifi Salonu'nda düzenlenen konferansa Belediye Başkanı Mehmet Turgut, AKP İlçe Başkanı Enver Şahin ile Ticaret ve Sanayi Odası Başkanı Kemal Akıt, Ticaret Borsası Başkanı Mehmet Dillioğlu ve GEMSİAD üyeleri katıldı.

GEMSİAD Yönetim Kurulu Başkanı Şaban Yazıcı konferansın açış konuşmasında davetle gelen Sami Selçuk ile konuklarına teşekkür etti.

Konuşmasına *"Türkiye demokrasi ve hukuk açısından geri kalmıştır"* diyerek başlayan Yargıtay eski Başkanı Sami Selçuk, *"AB ülkelerinin hepsi ulus olma sürecini tamamlayarak ülkelerinde demokrasi ve hukukun yerleşmesini sağlamışlardır"* dedi. Yurt bilinci ile toprak bilincinin de iyice bilinmesi gerektiğini ifade eden Selçuk, *"Bir ülkede toprağın altına zehirli variller gömülüyorsa, orman yangınları sürekli çıkıyorsa, o ülkede yurt bilinci tartışılmalıdır. Yurt bilinci nin sadece ben ülkemi ve yurdumu seviyorum demekle olmaz. Devlet yer altındaki zenginlikleri koruyup geleceğine bırakması lazım bu da yurt bilincinden geçiyor"* dedi.

Sami Selçuk

İşyerlerine verilen yabancı isimlere de değinen Selçuk, *"Dil bilimi en önemli kültür varlığımızdır ama işyerlerine bakıyoruz yabancı isimler bizim dilimize neden sahip çıkmıyoruz. Amerikalı 71 bin sözcük öğreniyor. Alman 70 bin, Suudi Arabistan 12 bin 700 Türkiye ise sadece 6 bin civarında sözcük öğreniyor. Bilgi toplumu varsa sözcükleri iyi bilmeliyiz ve dilimizi geliştirme liyiz. Türkiye bu konuda diline sahip çıkmıyor"* dedi.

Yargıtay Eski Başkanı

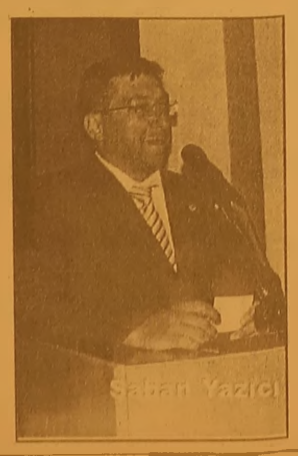
Şaban Yazıcı

Doç. Dr. Sami Selçuk, konuşmasında hukuka da değinerek, *"Hukuk bilinci bir toplumun uygar hale getirilmesinde en önemli konudur. Türkiye'de hukuk bilinci tam olarak oturmuş değil. Yargıçların Mahkemeye ve yasaya karşı bağımsızlığı, yargıcın başka yargıca karşı bağımsızlığı, kamu oyuna karşı bağımsızlığı, Yargıcın kendi görüşleri ve inancına karşı bağımsızlığı olmalıdır. Bize demokrasi yukarıdan gelmiştir. Halk hiçbir zaman demokrasi konusunda bilgilendirilmedi. Büyükler ne derse demokrasi öyle olmuştur."* dedi.

Fransa'yı bu konuda örnek gösteren Selçuk, *"Fransa özgürlük düşüncesini kolay elde etmemiştir. Duygularla demokrasiyi yürütemezsiniz, demokrasi ancak insanlık bilinciyle idare edilir. Türkiye'de ise demokrasinin her boyutu noksan, önce devletten başlanılacak ve devlet bilimle yönetilir. Bilimle yönetilmeyen ülkeler zulümle yönetilmiştir. Bunun için Türkiye bu konuda hep hata yapmıştır ve özgürlük konusunda Avrupa'da sürekli sınıfta kalmaktadır."* şeklinde konuştu.

Düşünce özgürlüğü için 301 maddenin değiştirilmesi çağrısına Türkiye olumlu yanıt vermediğini ve AB'nin *"Ülkende düşünce özgürlüğü yoksa bana gelme"* diyerek kabul etmediğini ve devletin halkının sesli düşünmesini istemediğini söyledi.

Mahkemelerin insanları süründürme yeri olduğunu de söyleyen Selçuk, *"Bu nedenledir ki insanlar birbirlerine Seni mahkemeye veririm sürünürsün diyorlar"* dedi.

Sami Selçuk seçim yasasını da eleştirerek *"Seçim yasası ile parti başkanlarının belirlediği adayları seçiyoruz. Yani 550 milletvekilini meclise giren partilerin genel başkanları seçiyor demektir. Yurttaşına hizmetten çok eziyet çektiren bir devlet olamaz. Devlet ille de hukuka ve yasalara uyacak"* dedi.

Az sayıda dinleyicinin katıldığı konferans sorularla son buldu.

Yazı YORUM

Diş Hekimi
Özcan VURAL
ozcanvural1933@hotmail.com
www.milliyet/blog/özcan vural

Sandıktan ne çıkar?....

Sandıktan ne çıkacağını kestirmek güç..
AKP kurmaylarının tahmini şuymuş:
En az 250, en fazla 300 milletvekilliği..
Bence, 290'nın üzerine çıkmaları ihtimali çok düşük..
Ama, 290'ların bir hayli altına inmeleri ihtimali çok yüksek..
Niye mi?
CHP yüzde 20'lerin üzerine çıkarsa -çıkar - Demokrat Parti ile MHP de yüzde 12'lerin üzerinde bir oyla meclise girerse dengeler altüst olur..
En büyük darbeyi AKP yer..
Bir de bağımsızlar var.. Yaaaa...
Kürt adaylar..
Bakın..
AKP, Diyarbakır'da 67 bin oyla 8 milletvekili aldı..
Urfa'da 99 bin oyla 7 milletvekili..
Van'da 66 bin oyla 6 milletvekili..
Bir daha böyle avanta yok..
Durum 2002'den faklı..
AKP muhalefete düşebilir..
Hem de 270 ile.. 275 ile..
Beş eksikle.. Bir eksikle.. Kıl payı.. Olur mu olur.. olacak..
2002'de yüzde 34 oyla Meclis'in yüzde 66'sına sahip olan AKP 2007'de yüzde 30'larla muhalefette kalabilir..
CHP'nin yüzde kaç alacağını kestirmek az çok mümkün..
Cumhuriyet mitingleri bazı mesajlar verdi..
Demokrat Parti'yi bilmiyoruz..
Merkez sağdaki birleşme yeni partiye ne getirdi, daha ölçemiyoruz..
Ama Meclise gelecekler..
MHP zaten kapalı kutu..
Genç Parti de..
Bu yüzden en zor seçim deniliyor..
Bu yüzden Erdoğan seçime çift sandıkla gitmek istiyor..
Referandum sandığı ile seçim sandığını yan yana koymak istiyor..
Cumhurbaşkanı'nı halk seçsin diyerek, milleti yanıltarak tek parti olarak meydanlara çıkmak istiyor..
Kafaları karıştırmak..
AKP'yi, demokrasiye inanan tek partiymiş gibi göstermek..
Böyle bir rüzgârla yelkenleri doldurmak..
Bu defa beleş yok...
Diyelim ki AKP 270 vekil ile geldi..
Tek başına hükümet olamıyor..
Erdoğan koalisyon kuramaz mı? Kurabilir.. Başbakan da olabilir..
Ama bu, Erdoğan'ın hiç istemediği bir senaryo..
Zaten bunu engellemek için didiniyor..
Anayasa değişikliğindeki ısrarın anlamı bu..
Çünkü o zaman tek adamlığı yitirecek.. Hakimiyetini kaybedecek..
Düşünebiliyor musunuz?
Bence içine sindiremez..
Peki ne yapar?
Muhalefette kalmayı tercih eder..
Aslında 22 Temmuz Erdoğan için de en zorlu seçim..
276'nın altı hüsran olur..
Kabadayılık biter..

ABONE OLDUNUZ MU?
Gemlik Körfez
ABONE OLUN
OKUTUN
OKUYUN

Liseli öğrenciler ÖSS'yi protesto için yürüdü

Bursa'da 'Liseli Genç Umut' adlı bir grup, Osmangazi ilçesi Mahfel Mado önünde toplanıp Ahmet Vefik Paşa Tiyatrosu önüne kadar yürüyerek, ÖSS sınavını protesto etti.

Bursa'da kendilerini Liseli Genç Umut olarak adlandıran bir grup öğrenci YÖK ve ÖSS sınavını protesto etmek için yürüyüş yaptı. Setbaşı köprüsü üzerinde bir araya gelen öğrenciler ellerinde trampet lerle şarkı söyledi.

Sık sık Başbakan Recep Tayyip Erdoğan, ÖSS ve YÖK aleyhinde sloganlar atan öğrenciler, vatandaşların meraklı bakışları arasında Ahmet Vefik Paşa Tiyatrosu önüne kadar yürüdü. Burada kısa bir basın açıklaması yapan öğrenciler, YÖK ve ÖSS konusundaki adaletsizliklere değindi. Trampet çalıp sloganlar atan gençler, vatandaşların büyük ilgisini çekti.

Polisin yetkileri arttırıldı

Polisin yetkilerinin artırılmasına ilişkin yasayı Sezer onayladı.

Şiddet olaylarına daha etkin müdahale edilmesi amacıyla polisin yetkilerinin artırılmasına ilişkin yasa Cumhurbaşkanı Ahmet Necdet Sezer tarafından onaylandı. Polis Vazife ve Selahiyet Kanunu'nda Değişiklik Yapılmasına Dair Kanuna göre; Emniyet güçleri, tecrübesi ve içinde bulunulan durumdan edindiği izlenime göre, kişileri ve araçları, bir suç veya kabahatin işlenmesini önlemek amacıyla durdurabilecek. Polis, kimliğini gösterdikten sonra, kişinin kimliğini isteyebilecek. Görevini yaparken direnişle karşılaşması halinde zor

kullanabilecek.

Silah Ruhsatı, Sürücü Belgesi, Pasaport Başvurularında Parmak İzi Alınacak

Her çeşit silah ruhsatı, sürücü belgesi ve pasaport almak için başvuranların parmak izi alınacak. Gözaltına alınanlar, Türk vatandaşlığına başvuranlar, sığınma talebinde bulunanlar, polisler, özel güvenlik birimleri ve gerekli görülmesi halinde ülkeye giriş yapan yabancılar da parmak izi verecek. Toplantı ve gösteri yürüyüşlerinin yapıldığı yerlerde, meslek kuruluşları ve sendikaların genel kurul toplantılarının yapıldığı yerin yakın çevresinde, halkın topluca bulunduğu yerlerde, idarecilerin talebiyle eğitim-öğretim kurumlarında, rektör veya dekanın yardım talebiyle yüksek öğretim kurumlarında, her türlü toplu taşıma araçlarında polis arama yapabilecek. Polis, durdurduğu kişinin üzerinde veya aracında silah veya tehlike oluşturan bir eşya bulunmasından şüphelenirse gerekli tedbirleri alabilecek. Kişilerin kesin hayati tehlikesi olduğu durumlarda emre gerek olmaksızın konut ve işyerlerine girilebilecek.

'Gemlik Körfez' internette
www.gemlikkorfezgazetesi.com

Gemlik Körfez
ABONE OLDUNUZ MU?
ABONE OLUN OKUYUN OKUTUN

BURSA KEBAP
HİZMETİNİZE AÇILDI
YILLARIN TECRÜBELİ SÜLEYMAN USTANIN
ELİNDEN KEBAP YEDİNİZ Mİ?

TADINA
DOYAMAYACAKSINIZ

Süleyman DERİN & Dursun ÇEVİK
Kumsal Sk. Körfez Apt. Altı
Emin Dalkıran Kordonu No:25
TEL: 0.224 512 29 67 - GEMLİK / BURSA

Genç Parti'ye toplu katılım

Ercüment ESEN

Genç Parti Gemlik İlçe Teşkilatı genel seçimler öncesi bir kez daha toplu katılımlara ev sahipliği yaptı. Önceki gün yaklaşık 30 kişiden oluşan grup Genç Parti Gemlik İlçe Teşkilatı Başkanı Nizamettin Şanlı'yı parti binasında ziyaret ederek, Genç Parti'ye üye kayıtlarını yaptırdılar. İlçemizdeki çeşitli siyasi parti teşkilatlarından istifa ederek, Genç Parti'ye katılan gençler, Genç Parti Genel Başkanı Cem Uzan'a ve Bursa 3. sıra Gemlik'li milletvekili adayı Ali Osamn Yavuz'a, 22 Temmuz 2007 tarihinde yapılacak olan genel seçimlerinde tam destek vererek gece gündüz çalışacaklarını söylediler. Genç Parti İlçe Başkanı Nizamettrin Şanlı ise gençlerin topluca Genç Parti'ye katılmalarından dolayı memnun olduğunu, iktidar yolunda el ele hep birlikte başlattıkları yürüyüşe her geçen gün yeni üye kayıtları ile daha da güçlendiklerini söyledi.

Genç Parti Gemlik İlçe Teşkilatı Gençlik Kolları Başkanı Sezgin Mutlu ise, Laik bir Türkiye için 22 Temmuz 2007 tarihinde yapılacak olan genel seçimlerde özellikler gençlerin sandıga gitmesini isterken,herkezin Genç Partini meclise gireceğini şimdiden kabul etmesi gerektiğini ifade etti. Partilerine yeni katılan yaklaşık 30 yeni üye ile de ilçede daha da güçlendiklerini söylerken, yeni üyelerin parti rozetlerini taktı.

GP'liler gazetemizi ziyaret etti

Ercüment ESEN

Genç Parti Gemlik İlçe Teşkilatı Yönetim Kurulu ve Bursa 3. sıra milletvekili adayı Ali Osman Yavuz, dün gazetemizi ziyaret ederek çalışmalarımız hakkında bilgi aldılar.

Genç Parti Gemlik İlçe Teşkilatı Başkanı Nizamettin Şanlı, Genç Parti Bursa Bölgesi 3. sıra milletvekili adayı Ali Osman Yavuz ile parti yönetim kurulu üyelerininde katıldı ziyarette gazetemiz sahibi Kadri Güler'i ve gazete çalışanları ziyaret ettiler.

Genç Partililer, ayrıca gazetemiz sahibi Kadri Güler'e çiçek sundular.

Yerel meyda sorunları ile ilçemizdeki siyasi gelişmeler hakkında görüş alışverişinde bulunulurken, Kadri Güler yerel medyanın sorunlarını bir kez daha dile getirerek, yaşanan güçlükleri anlattı.

22 Temmuz tarihinde yapılacak olan genel seçim öncesi ilçemizdeki siyasi gelişmelerinde değerlendirildiği ziyarette Genç Parti Bursa Bölgesi 3.sıra Milletvekili adayı Ali Osamn Yavuz, Genç Partini barajı açacaklarını bir kez daha yenilerken, iktidara koştuklarını ifade etti.

Bölgemizin başlıca geçim kaynağı olan zeytinciliği de değinen Yavuz, iktidara geldiklerinde zeytinin kilosunun 6 YTL olacağını bir kez daha hatırlatırken, başta yerel medyanın ve gazetecilerin yaşadıkları sorunlarıda mecliste gündeme getirceklerini vurguladı

Güne Bakış

Kadri GÜLER
kadri_guler@hotmail.com

Sami Selçuk'u dinlerken

Esnaf Kefalet ve Kredi Kooperatifi Toplantı Salonu'nda yapılan konferansa katılım yüksek değildi.

Oysa iktidarın, açıklamalarını ve görüş lerini beğendiği bir hukuk adamının konuşmasını büyük bir kitle dinlemeli ve yararlanmalıydı. Bu sağlanamamış..

Yine de salonda yüze yakın dinleyici Sami Selçuk'u ilgi ile izledi.

Sami Selçuk, güzel bir konuşmacı..

Konuştuğunu dinletiyor.

AB'nin olmazsa olmaz savunucularından..

YÖK'ü sert eleştirenlerden, 376 muhalifi..

Bilhassa başörtüsü konusunda yaptığı açıklamalardan sonra AKP'nin ve SP'nin gözüne giren bir kişi..

O nedenle, her yere çağrılıp konuşturuluyor.

Sami Selçuk, Türkiye'nin demokrasi kültürü olmadığını, halkın böyle bir isteminin bulunmadığı için bize demokrasinin yukarıdan sunulduğunu iddia ediyor.

Doğru da söylüyor.

Mahkemeler konusunda da şikayetçi olan Selçuk, mahkemelerin süründürme kapısı olduğunu, batı demokrasilerinde davaların bir celesede bitirildiğini, adaletin geciktirilmediğini belirtiyor.

Türkiyenin demokrasi ve özgürlükler konusunda da sık sık sınıfta kaldığı için AB'ye giremediğini ve kapıda bekletildiğini savunuyor.

Selçuk, ayrıca seçimlerdeki yüzde 10 barajını da eleştiriyor ve liderlerin seçtiği milletvekillerine oy verileceğini belirterek bunun demokrasiyle bağdaşmaz diyor.

Bazı görüşlerini katılmasak da, uzun zamandan beri düzgün bir konferansa tanık olduk diyebilirim.

2006-2007 eğitim ve öğretim yılı sona eriyor

İlköğretim ve ortaöğretim okulları, yarın 3 ay sürecek yaz tatiline girecek.

Milli Eğitim Bakanı Hüseyin Çelik, 2006-2007 eğitim-öğretim yılının tamamlanacağı bugün Van'a gide rek buradaki bir ilk öğretim okulunda öğrencilere karne dağıtacak.

Okul öncesi eğitim deki 640 bin 849 öğrenci, ilköğretim okullarındaki 10 milyon 849 bin öğrenci ile liselerdeki 3 milyon 386 bin öğrenci, 2006-2007 eğitim-öğretim yılının başlayacağı 17 Eylül'e kadar tatil yapacaklar.

İlköğretim ve ortaöğretim okullarındaki 600 bin civarındaki öğretmen ise sınavlar tamamlandıktan sonra Temmuz'dan itibaren tatile başlayabilecekler.

2007-2008 EĞİTİM-ÖĞRETİM YILI

Milli Eğitim Bakanlığı'nın 2007-2008 eğitim-öğretim yılı takvimine göre, okullar 17 Eylül 2007'de açılacak.

Yarıyıl tatili 28 Ocak-8 Şubat 2008 tarihleri arasında yapılacak.

İkinci dönem 11 Şubat 2008'de başlayacak ve 13 Haziran 2008 tarihinde sona erecek.

2008-2009 eğitim-öğretim yılının başlangıç tarihi de 15 Eylül 2008 olarak belirlendi.

Liste dışı vekillerden eve dönüş hazırlığı

Kimileri kırgın, kimileri kızgın ve küskün ayrılıyorlar siyasetten ve Meclis'ten. Küskün ve kırgın milletvekilleri arasında, 4.5 yıllık bir siyaset macerasının ardından, "zamansız ayrıldık, daha yeni alıştık" diyenler, "artık zamanı geldi" şeklinde düşünenler ve en önemlisi "siyaset meslek değil" yorumunu yapanlar var. Akıllardaki soru ise liste dışı kalan milletvekillerinin bundan sonra ne yapacağı, siyasete yakın olup olmayacakları. Liderleri tarafından aday gösterilmeyen ya da kendi iradeleriyle aday olmayan milletvekillerinin büyük çoğunluğu yeniden mesleklerine dönme hazırlığı yapıyor. Kimileri ise Meclis dışı kalsalar da siyaset dışı kalmayacaklarını ve siyasete yakın ilgilerinin devam edeceğini söylüyor. Siyasete gönül rızası veya istemeden veda eden vekiller, yeni hayatlarında neler yapacaklarını değerlendirdi.

KİTAPLARI ÇIKACAK

AKP İstanbul

Milletvekili Nevzat Yalçıntaş:

Siyasetin içinde yer alacak. İlmi konularda çalışmalarını kitap haline getirecek. Avrupa Müslümanları Birliği (EMU) şeref başkanlığını yürüten Yalçıntaş, "8 yıllık aktif siyaset artık kafi geldi. Siyasi faaliyetlere Meclis dışında da devam edeceğim. Partimin toplantılarına iştirak edeceğim. Türk Dünyasının Birleşmeleri ile ilgili kitabımı çıkaracağım. Avrupa Müslümanları Birliği'nin şeref baş kanıyım. bu konuda ki çalışmalarımı yoğunlaştıracağım" dedi.

AKP Diyarbakır Milletvekili Aziz Akgül:Siyasetin bir araç olduğunu, ve bunu da 4.5 yıllık vekillik süresinde kanıtladığına inandığını söyledi. Akgül, mesleğe dönmeden önce, "Mikro Kredi" projesini hayata geçireceğini ifade etti. Akgül, "Üniversiteye dönmeden önce yarım bıraktığım "mikro kredi" işini bitireceğim ve 2010 yılına kadar bu projeyi devam ettireceğim. Siyaset bir araçtır. Ben de bunu gösterdim. Bütün makamlar geçici. Mikro kredi faaliyetlerine devam edece ğim. Başkanı olduğu Türkiye İsrafı Önleme Vakfı çalışmalarım da son hızıyla devam edecek. Ben mikro kredi ile ilgili iyi işler yaptığımı biliyorum. Ve buna da devam edeceğim" dedi.

AKP Hakkari Milletvekili Fehmi Öztunç:

Siyasete Refah Partisi'yle başladı. Meclis'e AKP listelerinden girdi. Siyaseti Meclis dışından devam ettirecek, ancak eski mesleği olan terzilige geri dönmeyi düşünmüyor. Ankara'ya yerleşme kararı alan Öztunç, henüz ne iş yapacağı konusunda karar vermiş değil. Öztunç, "Siyasete devam edeceğim. Şu an ne iş yapacağım konusunda henüz karar vermedim. Eski mesleğim terzilik ve müteahhitlikti. Terzilik yapmaya cağım. Ayak üstü ticaret yapacağım. Ankara'ya yerleşeceğim ve siyaseti Meclis dışında sür düreceğim" değer lendirmesini yaptı.

CHP Adana Milletvekili Mehmet Ziya Yergök:

Genel Başkanı Deniz Baykal'a karşı muhalefet hareketi içinde yer aldı. Niye listeye alınmadığını çok iyi bildiğini, bunun için kırgın olmadığını söylüyor.

"Emekliler sandığa gitmeyecek"

Memur Sen Çatısı altında faaliyet gösteren Emekliler Birliği Sendikası (Emekli Bir-Sen) Genel Başkanı İsrafil Odabaş, "Siyasilerin kendilerine toplu pazarlık yetkisi içeren sendika kurma hakkı vermedikleri" gerekçesi ile seçimde sandıklara gitmeyeceklerini açıkladı. Siyasilerin 2.5 milyon memura toplu pazarlık görüşmeleri hakkı olan sendika kurma hakkını verdiğini dile getiren Odabaş, 8 milyon emeklinin görmezlikten gelindigini ve sendika kurma girişimlerinin hiçe sayıldığını savundu. Odabaşı, "Emekliler bu ülkeye hizmet eden ve devletten maaş alan vatandaşlardır. İşveren, ise devlettir. Emeklilere toplu pazarlık yetkisi olan sendika hakkını vermedikleri gibi, onları sefaletle baş başa bıraktılar" dedi.

DSP'de yeni genel sekreter Masum Türker

DSP'de Ahmet Tan'ın CHP'den milletvekili adayı olması nedeniyle boşalan Genel Sekreterlik görevine Genel Başkan Yardımcısı Masum Türker seçildi. DSP Parti Meclisi Genel Başkan Zeki Sezer başkanlığında toplandı. Toplantıda, DSP'nin önümüzdeki döneme ilişkin stratejileri değerlendirildi. DSP Genel Sekreteri Ahmet Tan'ın partiden istifa ederek CHP'den milletvekili aday olması nedeniyle boşalan genel sekreterlik için seçimi yapıldı. Seçimlerde Genel Başkan Yardımcısı Masum Türker ve PM üyesi Sait Kekeç yarıştı. Türker, 37 oy alarak DSP'nin yeni Genel Sekreteri oldu. Sait Kekeç ise 4 oyda kaldı. Partinin istifalar nedeniyle boşalan diğer yönetim kademeleri içinse ilerleyen günlerde seçimlerin yapılacağı belirtildi.

1.100 YTL (K.D.V.) DAHİL

ÜSTELİK TÜM KREDİ

KARTLARINA PEŞİN FİYATINA

12 AY TAKSİT

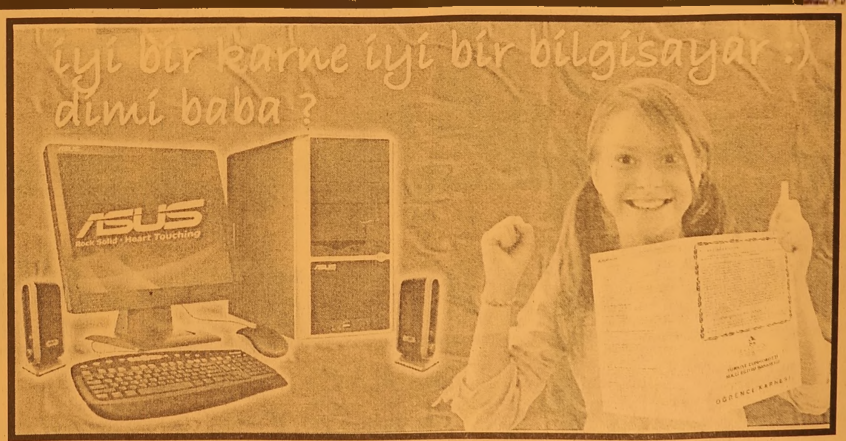

ÖZELLİKLER

ASUS M2V-TVM ANAKART
AMD 64 BİT 3000 CPU
512 DDRR 667 MHZ RAM KİNSTON
ASUS Ex. AX 1050/TD/256/512 MB
350 WATT ÇİFT FANLI KASA
160 GB SATA 8 MB CACH HDD
LG 18 X DVD RW
MULTİMEDİA KLAVYE
OPTİCAL MAUSE
500 WATT HOPARLÖR
ASUS 8 MS LCD MONİTÖR
LİNUX İŞLETİM SİSTEMİ

BUNLARIN HEPSİ KARNE HEDİYESİ

NOWOX BİLGİSAYAR

Gazhane Cad. No:14 Gemlik / BURSA

Tel: 0.224 512 25 63 - www.gemliknowox.com

Emekli Paşalardan Erdoğan'a tepki

Başbakan Erdoğan'ın televiz yon televizyon dolaşmakla suçla dığı emekli subaylardan tepki geldi. Emekli Tümgeneral Erdal Sipahioğlu: Bizi hedef gösteriyor. Emekli askerler terörün geldiği noktayla ilgili birikimlerini açıklıyorsa neden rahatsız oluyorlar, garip karşılıyorum. Başbakan dönsün aynaya baksın. Emekli Tümgeneral Osman Özbek: Erdoğan sahibinin sesi gibi konuşuyor. Bu açıklamalar hakaret niteliğindedir. Bu tür sözler sahi binin, Barzani'nin, Talabani'nin, ABD'nin sözleridir. Özellikle bu dönemde bütün kanallar kapalı bize. Abdülhamit döneminde böyle yasakçı bir anlayış ortaya konulmadı. Şimdi konuşmaya-cağız da ne zaman konuşacağız. Emekli Tümgeneral Kürşat Atılgan: Türkiye'nin çıkarları doğrultusunda görüş açıklanması demokrasinin gereğidir. Sussun mu bu insanlar o mu isteniyor. Başbakan'ın sorması, gereken emekli askerlerin açıklamalarının neden yankı bulduğudur. Bunun üzerinde düşünmesi gerekir.

Deniz Baykal'a göre engel Erdoğan

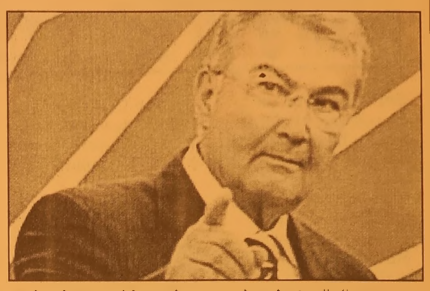

CHP lideri Baykal, terörle mücadelede en büyük engelin Erdoğan olduğunu söyledi. Baykal, dünkü terör toplantısının "zirve" olarak algılanamayacağını da savundu. Baykal, gerçekleş tirilen terör toplantısının "zirve" olarak algılanamayacağını da ifade etti. Baykal, Kuzey Irak'taki terör varlığı sona erdirilmediği sürece Türkiye'deki terörün bitirilemeye-ceğine işaret etti. Baykal, Türkiye'yi yönetenlerin Kuzey Irak konusunda dünyayı ikna etme sorumluluğu bulunduğunu belirtti. Baykal Meclis'i olağanüstü toplama konusunda ise bu haftanın geçmesini bekleye-ceklerini bildirdi. CHP lideri Baykal, İtalya Başbakan Yardımcısı ve Dışişleri Bakanı Massimo D'Alema ile parti genel merkez binasında görüştü. Yaklaşık 50 dakika süren görüşmenin ardından açıklamalar-da bulunan Baykal, Türkiye'nin çok önemli bir süreçten geçtiğine işaret ederek, terörün toplumsal ve siyasal yaşamın temel ekseni haline geldiğini ifade etti.

AKP seçim beyannamesi üzerinde çalışıyor

AKP, 22 Temmuz milletvekili genel seçimi için seçmene temel politikalarını ve vaatlerini sunacağı seçim beyannamesi üzerindeki çalış-malarını sürdürüyor. Başbakan Recep Tayyip Erdoğan'ın, AKP'nin yeni genel merkez binasının açılışında partisinin milletvekili adaylarını tanıtırken açıklaması beklenen seçim bildirgesi üzerinde çalışma sürüyor. Bildirgenin üzerinde son rötuşların yapıldığı öğrenilirken, Başbakan Erdoğan da bildirgenin hafta sonuna kadar hazırlanmış olacağını söyledi. Bildirgede, demokrasi ve işsizlik alanındaki başlıkların ön plana çıkarılması ve terörle mücadeleye de özel önem verilmesi bekleniyor

Gemlik Körfez
ABONE OLDUNUZ MU?
ABONE OLUN OKUYUN OKUTUN

GÜLLÜ YAPI
HER TÜRLÜ
BOYA ve HIRDAVAT MALZEMELERİ
Hasan GÜLLÜ

* Filli Boya
* Jotun - Deniz Boyaları
* İzolasyon
* Hırdavat
* Nalbur
* Sıhhi Tesisat
* Aksesuar
* Bilimum İnşaat Malzemeleri

EV ve İŞYERLERİNE
BOYACI TEMİN EDİLİR.

Hamidiye Mh. Gazhane Cad. No: 41 /A Gemlik / BURSA
Tel: (0.224) 513 32 32 - Fax: (0.224) 513 35 75

Malki Cinayeti sanığı Oğuz Işıklı 9 yıl sonra teslim oldu

Bursa'da 1995 yılında işlenen işadamı Nesim Malki cinayeti ile ilgili tetikçi olduğu iddiasıyla 9 yıldır aranan Oğuz Işıklı, avukatı ile birlikte Emniyet Müdürlüğü'ne teslim oldu.

Edinilen bilgiye göre, 12 yıl önce Musevi asıllı işadamı Nesim Malki'nin İstanbul Yolu üzerinde aracında öldürülme olayına karıştığı iddiasıyla aranan Oğuz Işıklı (33) dün sabah saatlerinde avukatı Veysel Aşkın ile birlikte Kaçakçılık ve Organize Suçlar Şube Müdürlüğü'ne giderek teslim oldu.

Cinayet soruşturması kapsamında, diğer sanıklarla birlikte açılan dava yakalanamadığı için ayrılan Oğuz Işıklı'nın, sorgusunun ardından hakim karşısına çıkarılacağı öğrenildi.

Oğuz Işıklı avukatı Veysel Aşkın ile birlikte Organize Polisi nezaretinde eli kelepçeli halde sağlık kontrolü için adliyeye getirildi.

Adli Tıp'taki kont rolün ardından Işıklı, tekrar Acem ler'deki Organize ve Kaçakçılık Şube Müdürlüğü'ne götürüldü. Işıklı'nın avukatı Veysel Aşkın, Oğuz Işıklı'nın daha önce yurtdışında olduğunu belirterek, "Teslim oldu. Kendisi sırtındaki kamburu kaldırıp normal hayatına dönmek istediğini söyledi. Kendisiyle ilgisi olmayan bir itham olduğunu, bunu temizlemek istediğini beyan etti" diye konuştu.

Işıklı'nın Savcılığın talimatına göre sorgulanacağı ve daha sonra adliyeye sevk edileceği öğrenildi.

Öte yandan, Malki cinayeti davasında yargılanan Erol Evcil'in de aralarında bulunduğu sanıklar hakkındaki davanın da karar aşamasında olduğu bildirildi.

Tetikçi olduğu iddia edilen Burhanettin Türkeş ve oğlu Muhammed Tayyar Türkeş ise geçtiğimiz günlerde İstanbul'da görülen duruşmada çete kurmak suçundan beraat etmişti.

Deniz altındaki şehitler araştırılıyor

Çanakkale Onsekiz Mart Üniversitesinin (ÇOMÜ) talebi, Genelkurmay Başkanlığının izniyle yapılan Çanakkale Boğazı'nda "Deniz altındaki Şehitleri ve Şehitliklerimizi Araştırma Projesi" çerçevesindeki çalışmalar başladı.

Donanma Komutanlığı Yıldızlar Su Üstü Eğitim Merkezi Komutanı Deniz Kurmay Albay Murad Hatip'in liderliğinde bir grup dalgıç, düşman denizaltıları tarafından batırılan "Ceyhun" ve "Kios" nakliye gemilerinin batıklarına daldı.

Çanakkale Yat Limanı'ndan Recep Özbek'e ait "Misty" adlı tekneyle denize açılan Kurmay Albay Hatip'ın yanı sıra dalgıçlar Mehmet Günaydın, Ercan Zeybek, Kemal Şaşmaz, Barış Özalp, Ergün Deniz Güldü ve Berkan Yosmaoğlu ilk olarak 7 Haziran 1915 tarihinde İngiliz "E-11" adlı denizaltı tarafından Yapıldak köyü açıklarında batırılan "Ceyhun" adlı nakliye gemisine dalış yaptı.

Kurmay Albay Hatip, dalıştan önce dalgıç grubuyla yaptığı planlamada, Yüzbaşı Nashmith komutasındaki E-11 denizaltısından atılan torpidoyla batırılan 3 bin 500 grostonluk "Ceyhun" adlı gemiden kurtulan 13 denizcinin karaya çıkıp, Yapıldak köyüne gittikleri bilgisine ulaştıklarını söyledi.

Halen yaklaşık 20 metre derinlikte bulunan batık geminin yıllarca direklerinin su üstünde gözüktüğünü ve 1960'lı yıllarda Alman Damberk ve Aksoylar şirketleri tarafından geminin parçalarına ayrılıp, su yüzeyine çıkarıldığını anlatan Kurmay Albay Hatip, "Ceyhun batığına dalışın ardından, Çanakkale Savaşları döneminde cepheye personel, yiyecek ve giyecek götürürken Akbaş mevkisinde batırılan 'Kios" adlı gemiye keşif dalışı yaptık. Daha sonra da Biga'nın Kemer köyü açıklarındaki 'Rehber' ve 'Elenora' adlı batıkları inceleyeceğiz" dedi.

BAY MUSTAFA ÖZALP EMLAK'TAN

Her Çeşit Emlak Alım, Satım ve Kiralama Hizmetleri

Daire, Zeytinlik, Villa, Dükkan, Arsa, Arazi
TAPU TAKİP İŞLERİ YAPILIR
ACİL SATILIK ve KİRALIKLARINIZ İÇİN BİZİ ARAYINIZ

120 m2 3 + 1 SATILIK LÜX DAİRE

Kayhan Mahallesi'nde denizi gören 3 oda 65 m² SATILIK DAİRE

Manastır Dilek Sitesi'nde SATILIK LÜX DAİRE Denizi gören, 3+1, 140 m²

Balıkpazarı'nda 115 m2 2+1 Satılık Daire

3 Ayrı Daireli Müstakil Ev (Bahçe İçinde)Yeni Devlet Hastanesi Altı

Eski Pazar Cad. 100 m2 Dükkan, Serçe Sokak 54 m2 2 dükkan

Bağ-Kur Sanayi Sitesinde 185 m2 çekme katlı, içindeki yeni atari makineleriyle satılık dükkan. Önünde 115 m2 Bahçeli

K.Kumla'da Ayazma Mevkii 6 Dönüm Zeytinlik

Trafik, Kasko Dask, Acıbadem Sağlık ve
Her Türlü Sigorta İşlemleri ve Doğalgaz Poliçesi Yapılır.

ŞEKER SİGORTA
Macide ÖZALP
Tel : 513 24 74 Fax: 514 10 21

UMURBEY BELEDİYE DÜĞÜN SALONLARI

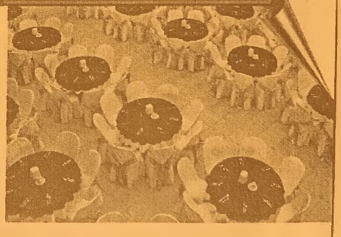

400 KİŞİLİK TERAS SALONUMUZDA KINA ve NİŞAN CEMİYETLERİ ULAŞIM DAHİL

1.000.00- YTL

400 KİŞİLİK ORGANİZASYONUMUZ İÇİN

- SATEN GİYDİRİLMİŞ SANDALYE VE MASALAR
- 1. KALİTE SERVİS MALZEMELERİ
- ÜCRETSİZ ULAŞIM
- PROFESYONEL EKİPTEN OLUŞAN ORKESTRA
- VİDEO ÇEKİMLERİ

ersin süren
inş. Zeytincilik Turizm San. Tic. Ltd. Şti.

Atatürk Caddesi Parsbey Mh. No:55 - Umurbey / GEMLİK
TEL: 0.224 525 17 00 - GSM: 0.536 570 65 97 - www.suren.com.tr

İmarzedelere ödeme 3 Temmuz'da

İmar Bankası'ndan bono alan 22 bin kişiye 728 milyon 350 bin 435 YTL ödenmesine ilişkin 15 maddelik bir ödeme planının hazırlandığı öğrenildi.

Bakanlar Kurulu'na gönderilen ödeme planında, mudilerin alacaklarının mevduata çevrilerek, mahkeme masrafları da dahil olmak üzere 3 Temmuz 2007 itibariyle ödeme yapılması öngörülüyor.

İmar Bankası'ndan bono alanlara ödeme yapılmasına ilişkin yasanın yürürlüğe girmesinin ardından konuya ilişkin 15 maddelik ödeme planının Bakanlar Kurulu gündemine alındığı, konuya ilişkin olarak TMSF'ye tamim gönderileceği öğrenildi.

Yasa kapsamında, toplam 22 bin 517 bonozedeye 728 milyon 350 bin 435 YTL tutarında ödeme yapılacak. Devlet borçlanma senetlerinin toplam nominal değeri 1 milyar 23 milyon 672 bin YTL olarak belirlenirken, ödemeler ise 728.3 milyon YTL işlem tutarı üzerinden yapılacak.

Plan kapsamında, mudilere 3 Temmuz 2007 itibariyle ödeme yapılması öngörülüyor.

Bono alanların alacaklarının mevduata çevrilerek, yasal faiziyle ödeneceği kaydedildi.

Mahkeme masraflarının da ödeme planına dahil edildiği kaydedildi.

DAVA AÇANLAR DA ALACAK

Yasa'da dava açsın, açmasın herkese ödeme yapılacağı öngörülürken, bu konuda ödeme planında farklı yöntemler izlenebileceği kaydedildi.

Yetkililer, dava açanların alacaklarının direk mevduat hesabına, açmayanların da vadesiz mevduat gibi değerlendirilebileceğine dikkat çektiler.

Bankanın ortak ve yöneticilerine, belirli derecede yakınlarına ve banka çalışanları için kurulmuş vakıflara ise ödeme yapılmayacak. Ödeme sistemi başvuruda bulunanlar için geçerli olacak.

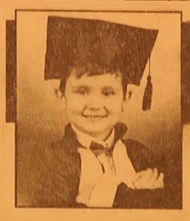

ÇİZİYORUM

Barış Güler'in kaleminden

7 YAŞ

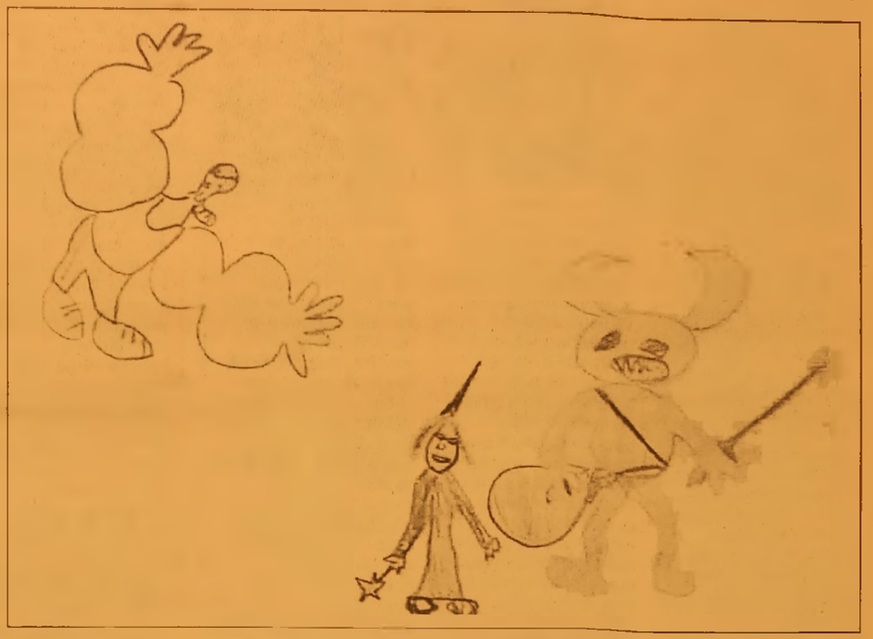

KAYIP

Gemlik Gümrük Müdürlüğünden onaylı C 0575234 nolu EUR.1 Belgesi kaybolmuştur. Hükümsüzdür.
ERCAN SERAMİK SAN. ve TİC. A.Ş.

ELEMAN ARANIYOR

Matbaamızda yetiştirilmek üzere
ÇIRAK ARANIYOR
KÖRFEZ OFSET
İstiklal Caddesi Bora Sokak No : 3/B
(Akbank aralığı Stüdyo Prestij yanı
Tel : (0.224) 513 96 83 GEMLİK

ELEMAN ARANIYOR

Firmamızda çalıştırılmak üzere
Askerliğini yapmış
BAY ŞOFÖR ve BAYAN
TEZGAHTAR ARANIYOR
Adres: Gazhane Caddesi No: 11
YATAŞ BAYİİ
Tel: 514 78 77

ABONE OLDUNUZ MU?
Gemlik Körfez
ABONE OLUN
OKUYUN OKUTUN

Siz de geleceğimize bugünden el koyun
Çünkü toprak yoksa geleceğimiz yok...
EL KOYUN
Avea, Telsim ve Turkcell hattınızdan 3464'e mesaj atın.
TEMA
www.elkoyun.com

eleman aranıyor

Akaryakıt
İstasyonunda çalışacak
bay - bayan aranıyor
Tel : 514 07 66
Yalova Yolu Deniz Zeytincilik yanı

KURBANLIK ve ADAKLIK

Kendi Özel besimiz Kurbanlıklarımızı
Gemlik Belediye Mezbahasındaki
Tesisimizden temin edebilirsiniz.

TESİSİMİZDE ÜCRETSİZ KESİM HİZMETİMİZ VARDIR

İsteyen müşterilerimizin
Kurbanları uzman kasaplarımızla
istenilen yerde kesilir.

BERKAY ET
Tel : 513 11 48 Cep Tel : 0.532 779 91 94

SATILIK VİLLA

Cumhuriyet Mahallesi'nde
Sahibinden Satılık
Lüks Tripleks Villa
GSM : (0.536) 222 07 12

SSK ve Bağ-Kur'lulara sevksiz tedavi

Uzm. Dr. Orhan Gümrükçüoğlu

Sosyal Güvenlik Kurumu (SGK) tarafından hazırlanan Sağlık Uygulama Tebliği'ne göre 15 Haziran Cuma gününden itibaren SSK, Bağ-Kur ve Emekli Sandığı'na mensup vatandaşlar 'sevk almadan' anlaşmalı özel veya üniversite hastanelerinden sağlık hizmeti alabilecek. Sağlık Bakanlığı Müsteşar Vekili Uzm. Dr. Orhan Gümrükçüoğlu, uygulamanın sağlık sistemi içerisinde büyük bir rahatlamaya yol açacağını belirterek, SGK'nın uygulamaya ilişkin tüm hazırlıklarını tamamladığına inandığını söyledi. Gümrükçüoğlu, Hekimevi'nde sağlık muhabirleriyle kahvaltılı sohbet toplantısında bir araya geldi. Seçim nedeniyle Sağlık Bakanlığı'nın tüm birimlerinde en küçük bir gevşeme ve rehavetin söz konusu olmayacağını ifade eden Gümrükçüoğlu, sağlık hizmetlerinin yoğun seçim gündeminden etkilenmeyeceğini bildirdi.

Gümrükçüoğlu, SGK tarafından hazırlanan ve Resmi Gazete'de yayımlanan Sağlık Uygulama Tebliği'ne göre vatandaşların 15 Haziran 2007 tarihinden itibaren 'sevksiz' özel ve üniversite hastanelerinden sağlık hizmeti almaya başlayacağını hatırlatarak, bu uygulamanın sağlık sisteminde rahatlama sağlayacağını kaydetti. Sağlık Bakanlığı'nın uygulamaya ilişkin hazırlıklarından söz eden Gümrükçüoğlu, söz konusu tebliğin SGK tarafından hazırlandığını kaydederek, "Sosyal Güvenlik Kurumu'nun bu yöndeki hazırlıklarını tamamladığına inanıyorum. Biz Sağlık Bakanlığı olarak uygulamanın takipçisi olacağız. Karar SGK'ya ait olsa bile bizi ilgilendiren hususları değerlendiriyoruz. Eğer bir hasta bir yere gidecekse mutlaka gider ve gitmelidir. Dolayısıyla vatandaşların istedikleri hastaneye direkt sağlık karnesi ile gitmesi, sevk alırken harcanan kırtasiye ve zaman israfını önleyecektir" diye konuştu. Gümrükçüoğlu, SGK yöneticileri ile uygulamanın başlamasına az bir süre kala görüşmelerinin devam ettiğini açıkladı.

Bursa'da depo yangını korkuttu

Bursa'nın Yıldırım ilçesinde faaliyet gösteren depoda yangın çıktı. Yangında, 50 bin YTL'lik maddi hasar meydana geldi.
Edinilen bilgiye göre, merkez Yıldırım ilçesi Arabayatağı Mahallesi Su Deposu yolunda faaliyet gösteren Mehmet Ali Gür'e ait elyaf deposunda, bir makinenin elektrik kontağı yapması sonucu yangın çıktı. Bu sırada depoda bulunan Mehmet Ali Gür'ün babası Hüsnü Gür, yangını kendi imkanlarıyla söndürmeye çalıştı. Alevlerin kısa sürede binayı sarması üzerine olay yerine çağrılan Bursa Büyükşehir Belediyesi'ne bağlı ekipler, yangına müdahale etti. Bazı itfaiye görevlileri dumandan zehirlenirken, yangın yaklaşık 1 saat süren çalışmalar sonucu söndürüldü.

Bursa'da şüpheli ölüm

Bursa'da özürlü olduğu ve sürekli ilaç kullandığı bildirilen şahıs evinde ölü bulundu.
Edinilen bilgiye göre, merkez Osmangazi ilçesine bağlı Gülbahçe Mahallesi Vardar Sokak'ta oturan 59 yaşındaki Abdul Vardar evinde fenalaşarak hayatını kaybetti. Kardeşi Aslan Vardar (53) eve geldiğinde ağabeyinin cansız bedeni ile karşılaştı. İhbar üzerine olay yerine gelen sağlık ekiplerinin incelemesinin ardından Abdul Vardar'ın öldüğü anlaşıldı. Cumhuriyet savcısının incelemesinin ardından Abdul Vardar'ın cesedi otopsi için Adli Tıp Kurumu Morgu'na kaldırıldı. Abdul Vardar'ın uzun süredir ilaç kullandığı ve özürlü olduğu belirtildi.

Bursa Ticaret ve Sanayi Odası iç piyasa anketi yaptı

"Piyasada nakit dönmüyor"

Bursa Ticaret ve Sanayi Odası (BTSO) tarafından her ay gerçekleştirilen İç Piyasa Anketi Mayıs ayı sonuçları reel sektörün en büyük sıkıntısının nakit sıkıntısı ve ödemelerde karşılaşılan sorunlar olduğunu bir kez daha ortaya koydu. BTSO'nun her ay düzenli olarak gerçekleştirerek sonuçlarını kamu oyuyla paylaştığı İç Piyasa Anketi'nin Mayıs ayı sonuçları, yeni sezonla birlikte satışlardaki hareketliliğe işaret ederken, reel sektörün kanayan yarası "nakit sıkıntısı"na da bir kez daha dikkat çekti. Bursa kent içinde, Kapalıçarşı ve civarıyla özellikle perakende ticaret yapan firma sahipleri ve yetkilileriyle gerçekleştirilen ankete katılan işyeri sahipleri ve yetkililerinin yüzde 37.12'si "Mayıs ayında satışlarınızın durumu ne oldu?" sorusuna "Arttı" yanıtı verdi. Katılımcıların yüzde 32.93'ü satışlarının azaldığını, yüzde 29.95'i de "Hiçbir değişiklik olmadığını" ifade etti. Nisan ayında satışlarını arttırdığını ifade edenlerin oranı yüzde 33.1 olarak gerçekleşmişti. BTSO'nun Mayıs ayı anketinde katılımcılara "Reel sektörün içinde bulunduğu sıkıntıların en önemlisi hangisidir?" sorusu yöneltildi. Yüzde 67.69 ile "Nakit sıkıntısı/ ödemelerde yaşanan sıkıntı", yüzde 16.47 oranıyla "İç piyasada talep düşüklüğü", yüzde 12.8'i "Vergilerin yüksekliği", yüzde 3.04 oranıyla da "Alışverişlerde kredi kartı kullanımının yaygınlığı" cevapları verildi. "En önemli sıkıntı" olarak "nakit sıkıntısı ve ödemelerde yaşanan sıkıntı"yı gösterenlerin oranı Ocak'ta yüzde 54, Şubat'ta yüzde 59.45 ve Mart'ta da yüzde 65 ve Nisan ayında da yüzde 72 olarak sürekli yükseliş ivmesi kaydetmişti.
Katılımcılara yöneltilen "Gelecek ay ki satışlarınıza ilişkin beklentileriniz ne yöndedir?" sorusuna, yüzde 46.98'i 'Artmasını bekliyoruz', 27.1 oranında 'Düşüş bekliyoruz' yanıtını verdi. Ankette, "Ürünlerinizin fiyatlarında geçen ay içerisinde indirim yaptınız mı?" sorusuna ise yüzde 68.87 oranında 'Hayır', yüzde 31.13 oranında da 'Evet' cevabı verildi. Katılımcılara göre, son zamanlarda en sıkıntıda olan sektör ise; yüzde 50.33 ile bu ay da tekstil ve konfeksiyon sektörü oldu. Tekstil ve konfeksiyonu, yüzde 8.69 ile inşaat, yüzde 8.07 ile elektrik elektronik, beyaz eşya, yüzde 5.59 ile gıda ve yüzde 3.72 ile de sağlık sektörü sıkıntıda olduğu düşünülen sektörler sırlamasına girdi. Yüzde 23.6'sı "Diğer" yanıtını verdi. Anket katılımcılarının yüzde 17.48'i otomotiv, yüzde 14.47'si tekstil konfeksiyon, yüzde 10.84'ü gıda, yüzde 10.24'ü elektrik, elektronik ve beyaz eşya, yüzde 9.64'ü inşaat, yüzde 3.61'i sağlık, yüzde 2.4'ü turizm-otel eğlence ve yüzde 31.32'si de diğer sektörlerde faaliyet gösteriyor.

Acemi şoför operasyonunda biri doktor üç kişi tutuklandı

Bursa'da, sınava girmeden 117 kişiye kamyon ve TIR ehliyeti verdiği iddiasıyla gözaltına alınan 2 sürücü kursu yetkilisi ile bu kişilere kurula girmeden sağlık raporu düzenlediği iddia edilen bir doktor tutuklandı.
Edinilen bilgiye göre, Kaçakçılık ve Organize Suçlarla Mücadele Şube Müdürlüğü Mali Büro Amirliği ekipleri tarafından düzenlenen operasyonla 2 ila 3 bin YTL karşılığı sınava girmeden sahte belge düzenleyip kamyon ve TIR0 ehliyeti verdiği ileri sürülen sürücü kursu sahibi ve müdürü ile sağlık kuruluna girmeden rapor verdiği iddia edilen biri emekli 6 doktor gözaltına alındı.
İlkokulu mezunu dahi olmayan kişilere sahte diploma ve belgelerle kamyon ehliyeti düzenlendiğini belirlenen zanlıların 3-4 ay içinde 117 kişiye sahte belge ve raporlarla ehliyet verildiği anlaşıldı. Devleti 50 bin YTL zarar uğrattıkları iddia edilen sürücü kursu sahibi E.K (47), sürücü kursu müdürü İ.Ç. (39) ile doktor M.D. (38) tutuklanarak cezaevine gönderildi. Diğer zanlılar ise tutuksuz yargılanmak üzere serbest bırakıldı.

Bursa Festivali başladı

Türkiye'nin en uzun soluklu kültürel etkinliği 46. Ulusla rarası Bursa Festivali başladı. Bursa Bölge Devlet Senfoni Orkestrası'nın, Moskova Balalayka Dörtlüsü ile aynı sahneyi paylaştığı konser Bursalı sanatseverler tarafından ilgiyle izlendi. Bursa Büyükşehir Belediye Başkanı Hikmet Şahin, konser öncesi yaptığı konuşmada kentin vazgeçilmez kültür sanat etkinliği olan festivalin bu yıl da renkli geçeceğini söyleyerek, festival programı hakkında bilgiler verdi. Başkan Şahin, "Dünya çapında ün yapan usta sanatçıları bu yıl da kentimizde ağırlayacağız. Festival, geniş bir kültür ve sanat yelpazesi içinde hemşehrilerimize keyifli yaz akşamları yaşatacaktır" dedi. Konuşmanın ardından sahne alan Bursa Bölge Devlet Senfoni Orkestrası ve Balalayka Dörtlüsü sanatseverlere unutamayacakları bir gece yaşattı.

ÖSS'ye girecek öğrencilere çağrı

Milli Eğitim Bakanı Hüseyin Çelik, 17 Haziran Pazar günü yapılacak Öğrenci Seçme Sınavı'nın (ÖSS) eleme sınavı olduğunu belirterek, "Herkesin birinci, ikinci, üçüncü olma ihtimali yok. Bu sınavda kazanmak da kaybetmek de var" dedi. Çelik, 17 Haziran Pazar günü yapılacak olan ve 1 milyon 640 bin 259 adayın katılacağı ÖSS öncesinde öğrencilere başarı diledi. Bu tür sınavların sıralama sınavları olduğunu kaydeden Çelik şöyle konuştu: "Netice itibariyle ÖSS'ye giren 100 öğrencimizden 10'u bir lisans programına yerleşiyor. Bunu hepsi biliyor. Dolayısıyla bu bir eleme sınavıdır. Herkesin birinci, ikinci, üçüncü olma ihtimali yok. Dolayısıyla bu sınavda kazanmak da kaybetmek de var." Öğrencilerin sınava hazırlık döneminde ellerinden geleni yaptıklarını kaydeden Çelik, sayılı günler kala sınavla ilgili strese, gerilime girmenin anlamı olmadığını ifade etti. Üniversite adaylarına rahat olmaları çağrısı yapan Hüseyin Çelik, sınavın dünyanın sonu olmadığını söyledi.

Çelik sözlerini şöyle sürdürdü: "Öğrenciler de veliler de 'Sınavı kazanamadım dolayısıyla benim için hayat bitti' gibi bir yaklaşım içerisinde olmasınlar. Öğrencilerimizin, gençlerimizin bizatihi kendileri bizim için çok değerlidir. Başarılı olsalar da başarısız olsalar da onları seviyoruz. Ama tekrar bir şeyin altını çizmek istiyorum. Bu sınavda birisi birinci olacak, birisi birbuçuk milyonuncu olacak. Bu bir eleme, sıralama sınavıdır. Kaybedenler çok başarısız şeklinde bir anlam çıkarılması da yanlış olur. Bütün gençlerimize tekrar başarılar diliyorum."

ÖZEL AYKENT İLKÖĞRETİM OKULU

YAZ KURSU AÇILIYOR

Y Ü Z M E

KİMLER KATILABİLİR ?
İlköğretim Okulu 1,2,3,4,5,6,7. sınıf öğrencileri katılabilir.

HAFTALIK KURS PROGRAMI NEDİR ?
Yüzme branşı haftada 6 saattir.

ÜCRET NE KADARDIR ?
KURS ÜCRETİ AYLIK (24) SAAT
Yüzme 160 YTL.

KURS HANGİ AYLARDA YAPILIYOR ?
1.Dönem : 2 Temmuz - 27 Temmuz
2.Dönem : 30 Temmuz - 24 Ağustos

KURSLARA NASIL KATILABİLİRİM ?
18 Haziran 2007 tarihinden itibaren okulumuza gelerek kursa kayıt yaptırabilirsiniz.

Tel : 513 50 84 web : www.aykentilkogretim.k12.tr

Kurslara geliş ve gidiş okulumuz servislerince sağlanacaktır.

Gemlik Körfez
GEMLİK'İN İLK GÜNLÜK SİYASİ GAZETESİ
ABONE OLDUNUZ MU? ABONE OLUN OKUYUN OKUTUN

ŞİİR KÖŞESİ

D. Ali BAYDAR

Seçime Doğru

Ulkemizde yaz geldi, buğdaylar biçim biçim
Önümüzde var, 22 Temmuz'da büyük seçim
İnşallah çıkar, hayırlı bir Başbakanımız
Ekonomisi güzel huzurlu seçim,
Türkiye bekliyor akıllı bir rejim.

Sizleri bekleye bekleye bir hal olduk
İşler durdu, işyerlerinden kovulduk
Seçim sonrası Türkiye için hayırlı bir koltuk
Zum ve sefillikten hepimiz yorulduk
Suçluyu bırakıp, haklılarla yoğrulduk.

Yağmur yağdı bacamızın damına
Önem vermedik şehitlerimizin kanına
Namus ve şerefimizi korumak suç muydu?
Gönül verdin, traşsız püsküllü dayına
Acı çektirdin yetime, eniştesiz kayına.

Sabrettik önem vermedik üçe beşe
Ülkeyi soyanlar dört değil odu sekiz köşe
Demir Ali der; Aklım ermedi bu işe
Güç verin bize, içimize dolsun aradığımız neşe
Unutmayalım, merhaba diyelim kardeş, kardeşe.

KAŞEDE BEKLEMEK YOK
KALİTELİ KAŞELER UYGUN FİYATLARLA
1 SAATTE TESLİM EDİLİR
Körfez Ofset
MATBAACILIK - YAYINCILIK - REKLAMCILIK
İstiklal Caddesi Bora Sokak No : 3/B GEMLİK
Tel : (0.224) 513 96 83
Fax : (0.224) 513 35 95

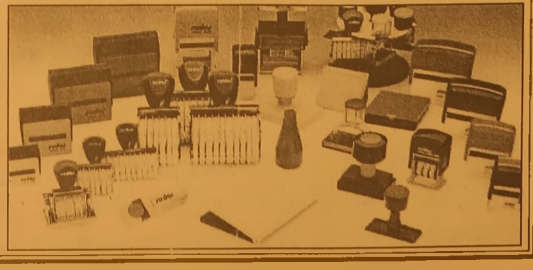

Dojo Karate Kuşak Terfi sınavı yapıldı

Seyfettin ŞEKERSÖZ

Üç ayaktan oluşan Karate Liginin birinci ayağı olan Bursa Bölge Şampiyonası müsabakalarında 64 öğrenci Kuşak terfi sınavında başarı göstererek terfi ettiler. Gökhan Özler'e ait Gemlik Dojo Karate Kulübü'nde yapılan terfi sınavında Hazel Kıran Kata'da 3, Kumite'de 1, Gamze Uygan Kata'da 5, Kumite'de 2, Ece Kandiyar Kata'da 5, Kumite'de 2, Beste Kandiyar Kata'da 6, Kumite'de 3, Halil Topçu Kada'da 4, Kumite'de 3, Mert Paker Kumite'de 1, O. Gani Arslan Kumite'de 3, Furkan İspir Kumite'de 3, Sertan Yavuz Kata'da 5, Kumite'de 6, Göktay zler kata'da 5, Kumite'de 3, Mert Kara Kata'da 6, Kumite'de 5, Orhan Ağırman Kumite'de 2 sırayı alarak kuşak terfi sınavının birinci ayağını geçmeyi başardılar.

Cengiz Bıyıklı'ya İznikspor'dan teklif geldi

Seyfettin ŞEKERSÖZ

Öz Karadenizspor'un başarılı hocası Cengiz Bıyıklı'ya Bursa Süper Lig takımlarından İznikspor'dan teklif geldiği öğrenildi.
Bu sezon oynadığı maçlarla grubunda averajla ikinci sırada bulunan Öz Karadenizspor'un başarılı hocası Cengiz Bıyıklı'ya gelen teklife oylumlu cevap vermesi durumunda gelecek sezon İznikspor'un başında olacak.
Gelecek sezon hedefini üçüncü lig olarak belirleyen İznikspor'un yaptığı teklifi değerlendireceği öğrenilen Cengiz Bıyıklı'nın daha önce futbolcu olarak formasını giydiği İznikspor'a beraberinde Gemlik'ten futbolcu da götürmesi bekleniyor.
Süper ligde takımı bulunmayan Gemlik'in en azından bu takımlardan birini çalıştıran hocası olması sporseverleri sevindiriyor.

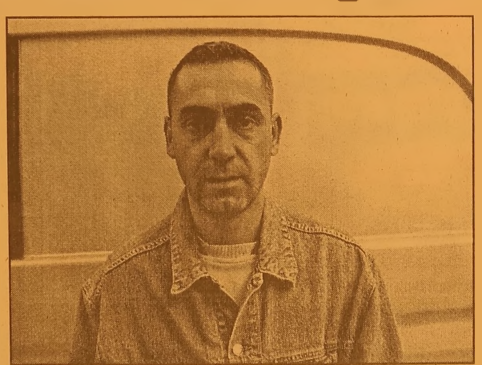

Milli Takım düşüşte

Uluslararası Futbol Federasyonları Birliği (FIFA), haziran ayı dünya sıralamasını açıkladı.
Dünya klasmanında, 2008 Avrupa Futbol Şampiyonası elemelerinde Bosna Hersek'e 3-2 yenilen A Milli Futbol Takımı, bu ayki sıralamada 2 basamak gerileyerek 21. sıraya düştü.
Uzun bir aranın ardından nisan ayı içinde yeniden ilk 20 takım arasına girmeyi başaran A Milli Futbol Takımı, ilk 20 arasında sadece 2 ay kalabildi ve yeniden ilk 20'nin dışına çıktı.
Son dünya şam piyonu İtalya, nisan ayında kazandığı birincilik koltuğuna bu ay da sahip çıktı.
Fransa, 2 basamak birden çıkarak uzun bir aranın ardından ikinciliğe yükseldi.
Haziran ayında 54 puan birden kaybeden Brezilya ise 3. sırada yer bulurken, son dünya şampiyonasına ev sahipliği yapan Almanya 4'üncülüğe yerleşti.
Son 4 yıl içinde yapılan resmi ve dostluk maçlarının değerlendirilmeye alındığı klasmanda, Arjantin 5, Portekiz 6, İspanya 7, İngiltere 8, Hollanda 9 ve Çek Cumhuriyeti 10. sırayı aldı.
A Milli takımın Avrupa Şampiyonası'ndaki rakiplerinden Yunanistan, 15. sıraya çıktı. Bosna Hersek, bu ay en büyük sıçramayı yapan takım oldu ve 48. sıradan 28. sıraya yükseldi.
Norveç ise 49. sıradan 36'ncılığa çıkarken, Macaristan, 57'ncilikten 66'ncılığa düştü.

'Gemlik Körfez' internette www.gemlikkorfezgazetesi.com

GEMLİK SİNEMA GÜNLÜĞÜ

VENÜS SİNEMASI (Rezervasyon Tel : 513 33 21)

Filmin Adı	Seanslar
PAN'IN LABİRENTİ	14.00 - 17.00 - 20.30
EMRET KOMUTANIM ŞAH-MAH	14.15 - 16.30 - 20.45

TUTKU SİNEMASI (Rezervasyon Tel : 513 64 06)

SIRADIŞI SEANSLAR 12.00 - 14.00 - 16.00 - 18.00 - 20.30

Gemlik Körfez
ABONE OLDUNUZ MU?
ABONE OLUN OKUYUN OKUTUN

Siz de geleceğimize bugünden el koyun
Çünkü toprak yoksa geleceğimiz yok...
EL KOYUN
Avea, Telsim ve Turkcell hattınızdan 3464'e mesaj atın.
EL KOYUN TEMA
www.elkoyun.com

Baş dönmesi hafife almayın

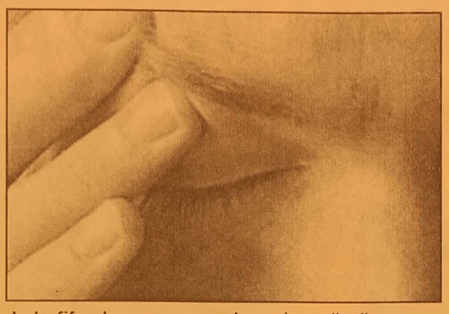

Hacettepe Üniversitesi Tıp Fakültesi Kulak Burun Boğaz Anabilim Dalı Öğretim Üyesi Prof. Dr. Taner Yılmaz, baş dönmesinin kesinlikle hafife alınmaması gerektiğini kaydetti.

Prof. Dr. Taner Yılmaz, tansiyon, kan şekeri yükselmesi ya da düşmesi ve kalbin düzensiz atması sonucu oluşan göz kararması gibi bazı durumların, kişi tarafından baş dönmesi olarak yorumlandığını belirterek, baş dönmesinin kişinin hareketsiz iken hareket algılaması anlamına geldiğini belirtti.

"Örneğin, yerin ayakların altından kayması ya da çevrenin kişi etrafında dönmesi hissi gerçek bir baş dönmesidir" diyen Yılmaz, baş dönmesinin kesinlikle hafife alınmaması ve mutlaka doktor kontrolünden geçilmesi gerektiğini bildirdi.

Bu tarz baş dönmelerinin, denge sisteminde bir sorun bulunduğunun göstergesi olduğunu kaydeden Yılmaz, "Denge sisteminde sorun olan kişi, alışveriş merkezlerinde yürüyemez, vitrinlere bakamaz, kalabalık yerlerde insanların üstüne üstüne geldiğini hisseder. Yolda yürüyemez, çünkü düşme ve kendine zarar verme ihtimali yüksektir. Araç kullanamaz, çünkü kaza yaparak kendine ve başkalarına zarar verme olasılığı yüksektir, ki bu durumlar ölümle bile sonuçlanabilir" dedi.

Yılmaz, baş dönmesi olan kişide tümör bulunup bulunmadığının mutlaka kesinleştirilmesi gerektiğine işaret ederek, tümörün çok nadir görülen bir durum olduğunu da anımsattı.

"İç kulaktan kaynaklanan baş dönmeleri ani başlar. Çok şiddetlidir. Beraberinde şiddetli bulantı ve kusma vardır. Şuur açıktır ve hiç kaybedilmemiştir" diyen Yılmaz, bu tür hastalara diyet uygulandığını (tuz azaltılıp, bol su içirilir) kaydetti. Yılmaz, diyetin yeterli olmaması durumunda ise ilaç tedavisini başlandığını, en son aşamanın ise ameliyat olduğunu söyledi. Yılmaz, pozisyonel baş dönmelerinin bir ya da iki seyanslık bir manevrayla (başın yarım daire kanalı boyunca çevrilmesi) düzeltildiğini bildirdi.

Yeterince uyumama kalbe zararlı

Kronik uykusuzluğun kalp krizi ve kalp ve damar hastalıkları riskini arttırdığı bildirildi.

ABD'de Pennsylvania Üniversitesi Tıp Fakültesi tarafından yapılan bir araştırma, uzun süre devam eden uyku kaybının sadece dikkat kaybı, sinirlilik ve benzeri problemlere yol açmakla kalmayıp aynı zamanda fizyolojik rahatsızlıklara da yol açtığını ortaya koydu. Araştırma kapsamında gönüllülerin önce günde 10'ar saat, sonra da 4'er saat uyutulduğu, elektrokardiyogramlarla yapılan incelemede, yeterli uyuyanların kalplerinin daha hızlı attığı, uyku eksikliği olanlarda ise kalp atışının önemli ölçüde az olduğunun tespit edildiği kaydedildi.

Araştırmacılardan Siobhan Banks, kısa süreli uykuların kalp ve damar hastalıkları riskini ciddi şekilde arttırdığını ve bunun ölüme yol açabileceğini ifade etti.

Egzersiz yapın, kontrol edin

Yeni bir araştırmada, yüksek tansiyon ya da hipertansiyon hastalarında egzersizin kan basıncını düşürmede ve kalp atışını kontrol altına almada yardımcı olduğu belirtildi.

Laterza ve meslektaşları tarafından yapılan araştırmada, 4 ay boyunca haftada 3'er saat egzersiz yapan 40'lı yaşların ortasındaki 11 hipertansiyon hastası ile egzersiz yapmayan 9 hiper tansiyon hastası takip edildi.

Tansiyonu normal seyreden 12 kişilik bir grup da araştırmaya dahil edildi. Araştırmanın sonucunda egzersiz eğitimi yapanlarda kalp ritmi ve kan basıncını kontrol altına almaya yardım eden sinir reflekslerinin geliştiği görüldü. Bunun da hipertansiyon hastalarında kan basıncının düşmesine yardım ettiği belirtildi.

'Gemlik Körfez' internette
www.gemlikkorfezgazetesi.com

GEMLİK REHBERİ

GEREKLİ TELEFONLAR	
İtfaiye	110
Polis İmdat	155
Jandarma İmdat	156
Jandarma K.	513 10 55
Polis Karakolu	513 18 79
Gar. Kom.	513 12 06
KAYMAKAMLIK	
Kaymakamlık	513 10 51
C.Savcılığı	513 10 53
C.Savcı Yrd.	513 29 54
Emniyet Müd.	513 10 28
ULAŞIM	
METRO	513 12 12
Aydın Turizm	513 20 77
Süzer Turizm	512 10 72
Kanberoğlu-Esadaş	514 45 49
Anıtur	514 47 71
Kamil Koç	513 35 71
HASTANELER	
Devlet Hastanesi	513 92 00
SSK Hastanesi	513 23 29
Mer.Sağ.Ocağı	513 10 68
Tomokay Tomografi	513 65 29
TAKSİLER	
Körfez Taksi	513 18 21
Çınar Taksi	513 24 67
Güven Taksi	513 32 40
Gemlik Taksi	513 23 24
Manastır Taksi	517 33 94

RESMİ DAİRELER	
TEK Arıza	513 20 66
TEK İşletme	513 45 03
Statyum	514 00 95
Orm.Böl.Şef.	513 12 86
Milli Eğt. Md.	513 11 74
Halk Kütüphane	513 13 53
Askerlik Şb.	513 10 57
Karayolları	513 13 08
Liman Baş.	513 11 33
Mal Müd.	513 10 95
Nüfus Md.	513 37 42
Özel İd. Md.	513 15 07
Tapu Sicl. Müd.	513 14 14
Müftülük	513 13 64
Gümrük Md.	524 85 86
Tekel Md.	513 10 42
Ver. Dairesi Md.	513 10 92
İlçe Tarım Müd.	513 10 45
İlçe Seç. Md.	513 77 77
Halk Eğitim Müd.	513 18 46
BELEDİYE	
Santral	513 45 21 -23
Başkanlık	513 45 20
Zabıta	513 24 32
Otobüs İşlet.	513 45 21-122
BUSKİ	514 57 96
İtfaiye	513 23 25
Muhasebe Md.	513 45 21 -182
Yazı İşl. Md.	513 45 21 -111
Su Arıza	Yalnyz 185

DENİZ OTOBÜSÜ	
Bursa	256 77 84
Mudanya	544 30 60
Yenikapı	(212) 516 12 12
Yalova	(226) 811 13 23
İDO İmam Aslan Dinlenme Tes.	513 23 94
VAPUR - FERİBOT	
Yalova	(226) 814 10 20
Topçular	(226) 363 43 19
Eskihisar	(262) 655 60 31
OTOBÜS	
Şehirlerarası	261 54 00
Otobüs Terminali	(18 Hat)
TÜP DAĞITICILARI	
Aygaz	513 12 95
Tekgaz	513 16 37
Ocakgaz	513 16 37
Ergaz	513 88 43
İpragaz	513 22 59
Habaşgaz	513 45 46
Yeni Likitgaz	513 65 00
BP Gaz	514 59 81
Bütünler Likitgaz	513 80 00
Akçagaz	514 88 70
Totalgaz	514 17 00
AKCAN PETROL	513 10 79
MAR-PET	513 30 33
TUNCAY OTO GAZ	513 14 25

NÖBETÇİ ECZANE

14 Haziran 2007 Perşembe
YŞİM ECZANESİ
İstiklal Cad. No : 83
Tel : 512 11 45 GEMLİK

Gemlik Körfez
GEMLİK'İN İLK GÜNLÜK SİYASİ GAZETESİ
YEREL SÜRELİ YAYIN
YIL : 34 SAYI : 2775
FİYATI : 0.25 YTL. (KDV Dahil)
Sahibi : Kadri GÜLER
Sorumlu Yazı İşleri Müdürü : Serap GÜLER
Haber Müdürü : Seyfettin ŞEKERSÖZ
İstiklal Cad. Bora Sok. No:3/B
Tel : 513 96 83 Fax : 513 35 95 GEMLİK
Yönetim ve Basım Yeri : KÖRFEZ OFSET
Matbaacılık-Yayıncılık-Reklamcılık Tesisi
İstiklal Cad. Bora Sok. No:3/B GEMLİK
(Dini bayram Günleri ve Pazar günleri yayınlanmaz)

SEMİHA YANKI PULCİNELLA'DA

22- 23 HAZİRAN GECESİ

Pulcinella ristorante

Rezervasyon Tel: 0.224 514 53 55

SİKS MENÜ: 50.00 YTL

Yerli İçki Limitsizdir.

- Ordöw Tabağı
- Ana Yemek
- Ara Sıcak
- Meyva

MİZAN MÜHENDİSLİK'TEN

2 SÜPER AIRFEL KAMPANYASI

KOMPLE TESİSAT

PEŞİN FİYATINA 10 AY TAKSİTLE

VARAN 1

Kayıt için lütfen irtibata geçiniz.

KAMPANYAMIZ STOKLARLA SINIRLIDIR.

KAMPANYA BİTİŞ TARİHİ: 15 HAZİRAN 2007

Airfel Kombi
Airfel Petek (6mt)
Airfel vana 12 adet
Fırat folyolu boru tesisatı
Doğalgaz iç tesisat

3 yıl garanti

3.100.00 YTL

VARAN2

KLİMA ŞENLİĞİ BAŞLADI

AİRFEL KLİMALAR MONTAJ DAHİL

60.00- YTL'den başlayan taksitler

ARTIK KİMSE

KOMBİSİZ ve KLİMASIZ KALMASIN

Mak. Müh. Erdal DOĞRU
Mak. Müh. Bilal BİLİCİ
Mak. Y. Müh. Mahmut KÖKBIYIK

İstiklal Cad. No: 85 GEMLİK
Tel: 513 54 92 - Fax: 513 55 36

2006 - 2007'DE
2 & 5
DÜNYA & TÜRKİYE
DERECESİ
2007-2008 KAYITLARIMIZ BAŞLAMIŞTIR
GEMLİK'TEN SERVİSİMİZ VARDIR

2006 - 2007 'de
Mevlana'nın İzinde Barış ve Hoşgörü Proje Olimpiyadı'nda DÜNYA 3. lüğü
Sanat Eğitim Proje Tasarım Olimpiyadı'nda TÜRKİYE 1. LİĞİ
3. Türkçe Organizasyon ve Kültür Şöleni'nde TÜRKİYE 3.LÜĞÜ

Özel yücebilgili İLKÖĞRETİM OKULU 1997 — 10. Yıl
"Bilgiyle Sevginin Kucaklaştığı Yer"
Adres : Radar Cad. No : 170 Yalova
Tel : 0 226 811 04 74

Sosyal Bilimler Olimpiyadı'nda
Proje Dalında GÜMÜŞ MADALYA
Forum Dalında GÜMÜŞ MADALYA
Takdim Dalında GÜMÜŞ MADALYA
www.yucebilgili.com

Kuruluş:1973
Gemlik Körfez
GEMLİK'İN İLK GÜNLÜK SİYASİ GAZETESİ
15 Haziran 2007 Cuma www.gemlikkorfezgazetesi.com info@gemlikkorfezgazetesi.com 25 Ykr.

Seçmen bilgi kağıtlarının dağıtımı sürüyor

Seçmen bilgi kağıtlarının dağıtımı işlemi, 12 Temmuz Perşembe günü tamamlanacak. Sayfa 7'de

Oy pusulalarının basımına 19 Haziran'da başlanacak

YSK, oy pusulalarının basımına ve dağıtımına 19 Haziran 2007 günü başlayacak. Haberi syf 7'de

Marmara Denizi'nde başlatılan incelemeler sona erdi

Marmara'da deprem alarmı

İstanbul Teknik Üniversitesi (İTÜ) ve Fransızların Deniz Araştırma Merkezi IFREMER'e ait Le'Atalante araştırma gemisi ve Nautile denizaltısı ile Marmara Denizi dibinde yapılan araştırmalarla ilgili bilgi veren İTÜ Maden Fakültesi Öğretim Üyesi ve Proje Araştırma Genel Koordinatörü Prof. Dr. Naci Görür, Marmara Denizi'nde aktif faylar boyunca bazı akışkanların (su ve gaz) çıkışının olduğunun saptandığını söyledi. Syf 3' de

35 yaşına giriyoruz

Gazetemiz Gemlik KÖRFEZ 34. yıllık yayın yaşamını bugün tamamlayarak, yarın 35 yaşına basıyor. 16 Haziran 1973 tarihinde ilk sayısını çıkaran Gemlik Körfez, 29 yıl haftalık olarak yayınlandıktan sonra, 2 Şubat 2002 tarihinden beri de günlük olarak yayınlanıyor.

CBAL 10.ncu mezunlarını verdi

Celal Bayar Anadolu Lisesi okul bahçesinde düzenlenen törende 150 öğrenci keplerini havaya atarak, mezun olmanın sevincini yaşadı. Okul birincisi Said Sonmez yaş kutugune plaketini çaktı. Sayfa 2'de

Güne Bakış

Kadri GÜLER
kadri_guler@hotmail.com

35. yaş

"Yaş otuzbeş! Yolun yarısı eder,
Dante gibi ortasındayız ömrün... "
Bu dizeler ünlü şair Cahit Sıtkı Tarancı'ya aittir.

Tarancı, burada 35 yaşın insan ömrünün ortası olduğunu, delikanlılık çağının geride kaldığını, olgunluk çağının başladığını anlatır.

Gemlik Körfez de gençlik çağını geride bırakarak olgunluk çağına giriyor.

Gemlik Körfez, 34 uzun yılı geride bırakarak, Gemliklilere güzel bir gazete çıkarmanın heyecanını hep yaşadı.

Devamı sayfa 5'de

Haydi çocuklar tatile

İlköğretim ve orta öğretim okullarında 2006-2007 eğitim ve öğretim yılı sona eriyor. Okul öncesi eğitimdeki 640 bin 849 öğrenci, ilköğretim okullarındaki 10 milyon 849 bin öğrenci ile liseler deki 3 milyon 386 bin öğrenci bugün karne alarak, 3 ay sürecek yaz tatiline giriyor. 2007-2008 eğitim ve öğretim yılı 17 Eylül 2007 günü başlayacak.

Uludağ Üniversitesi'nden Asım Kocabıyık'a 'Onur Doktoru' ünvanı

UÜ, Borusan Holding Kurucu ve Onursal Başkanı Asım Kocabıyık'a "Onur Doktoru" unvanı verdi. 5'de

GOODYEAR
Süper Yaz Kampanyası!
4 al 3 öde
(Standart - Performans - Minibüs - Kamyonet - Midibüs)
TEVFİK SOLAKSUBAŞI ve OĞULLARI
İstiklal Cad. No:104 Gemlik / BURSA
Tel: 0.224 513 11 75

Buluşma

Gürhan ÇETİNKAYA

Barışçı Bush'la Uzlaşmacı Gül..

İki deyim var..

Önce onları anımsatalım ve açıklamalarını yazalım..

Oyuna getirmek: Birisinin saflığından faydalanarak onu kandırmak ve aldatmak.

Kuyruklu yalan: Zekice gizlenen yalan.

Sonra da iki olay anlatalım..

Şu anlatacağımız olay içine düştüğümüz aczin ve ABD'nin oyununa geldiğimizin çok açık bir anlatımı..

****

Bu AKP İktidarı basiretsiz ama bilinçli yönetim anlayışıyla Türkiye Cumhuriyeti'nin geleceğini kararttı...

Geçenlerde, 6 Şehit vermiştik ya..

Bunun üzerine bölgede operasyonlar düzenleyen askerlerimiz de 50 kişilik PKK grubunu dağda sıkıştırıyor..

Kurtuluşları yok, ver yansın ateş altında tutuluyor, bir sürü de ölüleri var ...

Tam da o sırada bizim birliğin üzerinde iki ABD Helikopteri beliriyor..

Önce harekat sırasında kazara Irak sınırını mı geçtik düşüncesiyle mevzi durum kontrolu yapılıyor, Türkiye tarafında olunduğu anlaşılınca, ABD helikopterlerini de vurabiliriz, izin istiyoruz diye soruyorlar ...

Gelen yanıt :

"ABD helikopterleri TÜRK DIŞİŞLERİ BAKANLIĞI'nın bilgisi ve izni dahilinde gelmişlerdir."

ABD helikopterleri ölüsü, dirisi, yaralısı ne varsa PKK lıların tümünü toplayıp, götürüyor.

İşte Türkiye'mizin durumu ...

İşte Powel'la özel anlaşma imzalayan Türkiye Cumhuriyeti'nin Cumhurbaşkanı adayının başında bulunduğu bakanlığın yaklaşımı....

****

İkinci olay ise barışçı Bush'un ..... ortaya koyuyor..

Amerika Birleşik Devletleri Başkanı George W. Bush, "kulağı açık bir şekilde" Vatikan'a gidip "insan yaşamı, onuru ve özgürlük konusunda ortak bir bakış açısına" sahip olduğunu öne sürdüğü Papa'yı dinleyecekmiş..

Bir de eklemiş Bush, "Tarih demokrasilerin birbiriyle savaşmadığını göstermiştir. Bu nedenle barışı güçlendirmenin en iyi yolu özgürlüktür.."

Haydaaa....

Bunları söyleyen kim?

Bush..

Peki Ortadoğu'da olan bitene ne demeli?..

Ortalık kan gölüne dönmemiş mi ?...

Bush'u dinleyecek olursan..

Irak Savaşı hiç yaşanmadı, tek kuruşa mal olmadı, tek damla kan dökülmedi; Üçüncü Dünya halklarının üzerine silahla doğrultarak, utanmaz bir petrol ve doğalgaz pazarlığı sırasında yüz binlerce masum insan ölmedi.

Hatta, İran'a açılması beklenen ve aynı korkunç formülü uygulamak için nükleer saldırıların olası olduğu başka bir savaş tehlikesi de yok.

****

Stratejik ortağımız ABD'nin Türkiye Cumhuriyeti ile ilgili düşüncelerini ve varmak istediği sonucu anlamak için bize ve insanlığa daha ne kadar zarar vermesini bekleyeceğiz..

Önümüzde önemli ve kaçırılmaması gereken tarihsel bir fırsat var..

22 Temmuz'da Türkiye'nin çıkarlarına öncelik verecek yürekli ve nitelikli bir siyasal otorite iş başına gelmeli...

Karar Türk seçmeninin...

Aksini düşünmek dahi insanın tüylerini ürpertiyor....

'Gemlik Körfez' internette www.gemlikkorfezgazetesi.com

Celal Bayar Anadolu Lisesi 10. ncu mezunlarını verdi

Seyfettin ŞEKERSÖZ

Celal Bayar Anadolu Lisesi'nin 10.uncu mezuniyet yıldönümü okul bahçesinde düzenlenen törenle kutlandı. Kuruluşunun 15. yılında 10'uncu mezunlarını vermenin sevincini yaşayan Celal Bayar Anadolu Lisesinden bu yıl 150 öğrenci mezun oldu. Kaymakam Mehmet Baygül, Belediye Başkanı Mehmet Turgut, Umurbey Belediye Başkanı Fatih Mehmet Güler, Kumla Belediye Başkanı Eşref Güre. İlçe Milli Eğitim Müdürü Mehmet Ercümen, İlçe Emniyet Müdürü Ali Kemal Kurt, okul müdürleri, öğrenci ve ailelerinin katıldığı tören karnaval havasında geçti. 2006-2007 Eğitim öğretim yılında Celal Bayar Anadolu Lisesi'ni birinci sırada Said Sönmez bitirirken, Özlem Sezer ikinci, Özlem Aris'de üçüncü olarak bitirmenin sevincini yaşadılar. Saygı duruşu ve İstiklal Marşının okunmasıyla başlayan mezuniyet töreninde Okul Müdürü İdris Aka, okulda yapılan etkinliklerden bah sederken, 2006-2007 döneminde alınan başarılardan örnekler verdi. Anadolu Liseleri'nin öğrencilere yabancı dil ve istenilen okullara girmede her zaman en iyi tercih olduğunun altını çizen İdris Aka, *"Bu konuda Celal Bayar Anadolu Lisesi sizlere çok şey kattı. Karşılıklı sevgi ve saygıya dayalı disiplin sonucu sizlerle sorun yaşamadık. Okuldan diploma almak yetmez, yeni bilgiler ile kendinizi geliştirerek ülkeye ve topluma faydalı bireyler olmanızı bekliyorum"* dedi.

Özlem Sezer - Said Sönmez - Mehmet Baygül - Özlem Aris

Okul birincisi Said Sönmez'de arkadaşları adına yaptığı konuşmada; yuvaya elveda derken yeni hayata merhaba demenin sevincini yaşadıklarını ifade ederek, *"CBAL'den birinci olarak ayrılmaktan mutluyum, inşallah buradan aldığımız eğitimin hakkını veririz"* şeklinde konuştu.

İlçe Milli Eğitim Müdürü Mehmet Ercümen'de yaptığı konuşmada, CBAL'nin Türkiye çapında aldığı ödüllerle gurur duyduklarını ve çıtayı daha yukarılara çekmek arzusunda olduklarını söyledi. CBAL'sinden mezun olan öğrencilerin Cumhuriyet'in geleceğinde büyük rol oynayacaklarını söyleyen Kaymakam Mehmet Baygül, *"CBAL'de okumak başarı göstergesidir, gönül ister ki her lisede aynı eğitim verilsin. Başarılı olmanın tek yolu disiplinli şekilde çalışmaktır. Sizlere bundan sonraki çalışmalarınızda başarılar diliyorum"* dedi.

Konuşmaların ardından sportif faaliyetler ile kültürel faaliyetler, müzik yarışması ile Yerel Gündem 21 bilgi yarışmalarında okulu temsil ederek başarı kazandıran öğrencilere plaketleri verildi. Öğrencilerin Bayrak ve Flama devir teslimini ardından Okul birincisi Said Sönmez, ikincisi Özlem Sezer ve üçüncüsü Özlem Aris'e plaketleri ile hediyeleri verildi. Okul birincisi Said Sönmez'in okul yaş kütüğüne mezuniyet plaketini çakmasından sonra misafirler ile öğrencilere geleneksel tavuklu pilav ve ayran ikram edildi.

Okul içi bilgi yarışmalarında derece alanlar

Kompozisyonda derece alanlar

Marmara Denizi'nde başlatılan incelemeler sona erdi

Marmara'da deprem alarmı

İstanbul Teknik Üniversitesi (İTÜ) ve Fransızların Deniz Araştırma Merkezi IFREMER'e ait Le'Atalante araştırma gemisi ve Nautile denizaltısı ile Marmara Denizi dibinde yapılan araştırmalarla ilgili bilgi veren İTÜ Maden Fakültesi Öğretim Üyesi ve Proje Araştırma Genel Koordinatörü Prof. Dr. Naci Görür, Marmara Denizi'nde aktif faylar boyunca bazı akışkanların (su ve gaz) çıkışının olduğunun saptandığını söyledi.

Seyfettin ŞEKERSÖZ

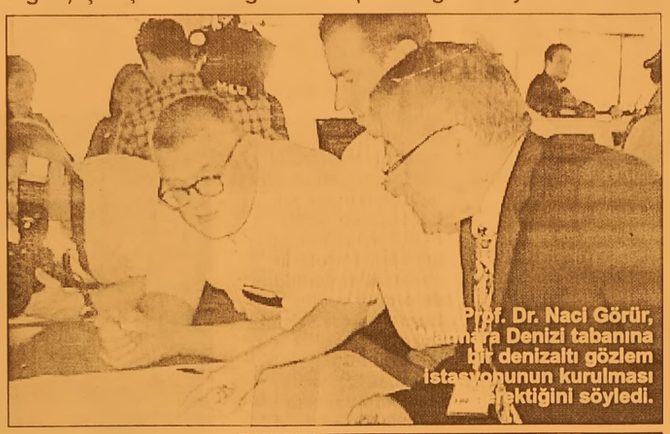

Prof. Dr. Naci Görür, Marmara Denizi tabanına bir denizaltı gözlem istasyonunun kurulması gerektiğini söyledi.

Türk ve Fransız bilim adamlarınca Le'Atalante gemisi ile 12 Mayısta Marmara Denizi'nde başlatılan ve Nautile denizaltısı ile deniz dibinde gerçekleştirilen incelemeler 12 Haziranda sona erdi. İstanbul Teknik Üniversitesi (İTÜ) ve Fransızların Deniz Araştırma Merkezi IFREMER'e ait Le'Atalante araştırma gemisi ve Nautile denizaltısı ile Marmara Denizi dibinde yapılan araştırmalara ilişkin bilgi veren İTÜ Maden Fakültesi Öğretim Üyesi ve Proje Araştırma Genel Koordinatörü Prof. Dr. Naci Görür, Marmara Denizi içerisindeki Kuzey Anadolu fayının kuzey kolu üzerindeki deprem beklentisi dolayısıyla, 1999 depreminden sonra Fransız bilim kuruluşlarıyla bir dizi araştırma başlatıldığını hatırlattı.

Daha önceki araştırmalarda 1999 Gölcük Depremi'nden sonra, İzmit Körfezi ve Marmara Denizi'nde aktif faylar boyunca bazı akışkanların (su ve gaz) çıkışının olduğunun saptandığını ifade eden Görür, *"Gaz çıkışları fayların aktivitesi bakımından önemli. Fayın aktif olduğunun da belirtisidir"* dedi.

Naci Görür, gaz ve su çıkışlarının hacmindeki değişiklikler, bunların bileşiminde olan değişimlerin yaklaşmakta olan deprem hakkında önemli ipuçları vereceğini, bu nedenle de Nautile denizaltısı ile bilim adamlarının denizin tabanına daldıklarını ve her dalışta en az 7 saat kalarak çeşitli çalışmalar gerçekleştirdiklerini dile getirdi. Prof. Dr. Naci Görür, şu bilgileri verdi: *"Yaptığımız araştırmalar, bu gazların derinlerden geldiğini ortaya koydu. Bu gazlar yüzeyde bizim bataklık gazı olarak nitelediğimiz cinsten değil. Deniz tabanında organik maddenin bozulması sonucu meydana elen gaz değil, deprem derinliklerindeki kırıklardan gelen gazlar. Dolayısıyla biz bunları daha önce insansız denizaltı ile tespit etmiştik, şimdi görerek tespit ettik."*

Görür, denizaltı ile yapılan dalışlarda, *"Denizin tabanında akustik yöntemlerle akışkanların çıktığı yerlerin belirlendiğini ve haritalandığını, akışkan çıkış noktaları ile aktif faylar arasındaki ilişkinin açıga kavuşturulduğunu"* vurguladı.

Çalışmalar sırasında akışkanların nitelik ve kökeninin araştırılması için örnek alındığını belirten Prof. Dr. Görür, akışkan çıkışlarının en iyi gözlendiği 3 istasyona ölçümler yapacak ve küçük depremleri belirleyecek sismografların (OBS) yerleştirildiğini de bildirdi.

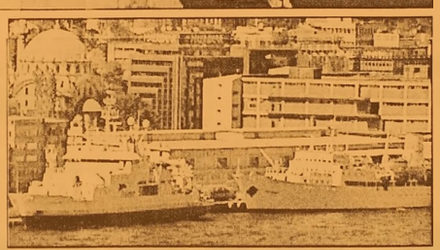

Naci Görür, su çıkışları sebebiyle deniz tabanında faylar boyunca oluşan karbonat kabuklarının da incelendigini ve ornekler alındıgını ifade ederek, akışkan çıkışlarının deniz tabanındaki canlı yaşam üzerindeki etkilerinin incelendigini ve daha onceki depremlerin çökel kayıtları kapsamında ornekler alındıgını soyledi.

Görür, olası bir depremde deniz altı heyelanları oluşturabilecek ve tsunamiye neden olabilecek yerlerin de araştırıldıgını dile getirdi.

CİHAZLAR YERLEŞTİRİLDİ

Prof. Dr. Naci Görür, depremsellik açısından önem taşıyan gaz ve su çıkışlarının incelenebilmesi için Marmara Denizi tabanına bir denizaltı gözlem istasyonunun kurulması gerektiğini vurgulayarak, bunun için Turkiye'deki yetkililer ve AB fonlarından yararlanmak için başvurularda bulunduklarını ifade etti.

Çalışmalar sırasında Marmara Denizi'nın tabanına çok sayıda cihaz yerleştirildigini anlatan Görür, bu cihazların 4 ay ile bir yıl arasında deniz dibinde kalacagını ve cihazların toplayacagı verilerin daha sonra degerlendirileceğini, çalışmaların sonuçlarının da dünya bilim kamuoyuna duyurulacagını bildirdi.

Görür, *"Sonuç olarak, Marmara'nın tabanında aktif fayların bütün özelliklerini inceliyoruz. Faylar boyunca sürekli gaz ve su çıkışları olduğu belirlendi ve haritalandı. Bunlar aktiviteyi gösteriyor. Faaliyeti gösteriyor. O nedenle de dikkat edilmesi gerekiyor"* dedi.

Yazı YORUM

Diş Hekimi
Özcan VURAL
ozcanvural1933@hotmail.com
www.milliyet/blog/özcan vural

Gazeteciler....

Bilmiyorum sizin dikkatinizi çekti mi?

Öylesine garip bir durumla karşı karşıyayız ki, kendi kendime önemli sorular sormak zorunda kalıyorum.

Eminim farkındasınızdır, hangi Televizyon haber kanalını açsanız, hangi radyoyu dinlesenız karşınıza dizi dizi gazeteci çıkıyor.

Hemen hemen de hep aynı isimler.

Birinden çıkıp, digerine gidiyorlar.

Bir gazeteci-yorumcu enflasyonu ile karşı karşıyayız.

Dunyanın hıçbir yerinde bu kadar fazla konuşan, ertesi gün gazetelerine yazacakları yazıları ve degerlendirmeleri anlatan gazeteci kesimi yoktur.

Hıçbir gazete sahibi de "Kardeşim, sana paranı ben veriyorum.

Otur oturdugun yerde . Bunları benim gazeteme yazsana" demiyor.

Gayet tabii gazeteci konuşur ve yorum yapar.

Ancak bunların bir bölümünün işi ekranlarda gorunmektir..

Yani Televizyon ekranı veya radyo adamıdırlar.

Gerçi işin yuzu başka türlü..

Bu insanlar ekranları zorlamıyorlar.

Haber yapanlar, programı olanlar, onlara mikrofon uzatıyor.

Yani, gazeteci enflasyonunun sorumluları yayıncılar.

Buna rağmen bakıyorum bu tip gazeteciler de hiç itiraz etmiyorlar.

Aksine, çok memnunlar. Bazen garibime de gidiyor; ekranda o kadar zaman harcıyorlar ki, yazı yazacak, araştıracak zamanı nasıl bulabiliyor diye düşunuyorum.

Her neyse, bu durum bu tip yazarları ve Patronlarını ilgilendirir.

Kimse karışamaz, ancak yine de fazla ekranda gorunmenin sakıncalarını da unutmamalarını tavsiye ederim.

Beni asıl rahatsız eden, başka bir kesim gazeteci.....

Tarafsız bir yorum veya analiz yapmak yerine, ekranlarda bir siyasetçi gibi konuşan show yapan gazeteciler...

Kimi, muhalefet partisinin sozcusu gibi davranıyor.

Digeri, asker ağzıyla konuşuyor.

Bir başkası da iktidarın borazanı...

Hele bir bayan yazar var ki; her şeyi o bili yor, her devrin adamı, hırçınlıgı ile, kendini bir şey sanma egosu içinde,Cumhuriyetin temellerini sarsacak yanlışlıklara ön ayak oluyor.

Cezalandırılıyor, yine de egosundan kendini kurtaramıyor...

Hırçın birer militan gibi davranıyorlar.

Dillerinin ayarı yok, tutumlarının çizgisi kalmamış ve sürekli ders verir şekilde konuşuyorlar.

Bu kesimin sayısı fazla olamasa , tek tük de olsalar, en çok dikkati onlar çekiyorlar ve gazetecilik mesleğine en fazla darbeyi de onlar vuruyorlar.

Politikacıların rollerini çalıyorlar.

Baş rolde oynamak istiyorlar..

Eğer niyetleri politikaya atılmaksa, bir parti bulup girsinler...

Girenler ise o partinin başına bela olup, partinin kapatılmasına kadar sebeb oluyorlar..

Uslanmıyorlar, ayılmıyorlar.

Herkesin nefretini alıyorlar...

Yok, gerçek yazarlık-gazetecilikse, ekranlardaki gösterilerden vazgeçsinler.

46. Uluslararası Bursa Festivali'ne GEMPORT'tan katkı

Seyfettin ŞEKERSÖZ

Bu yıl, 46.ncısı düzenlenen ve Bursa'nın olduğu kadar ülkemizin de en büyük kültürel etkinliklerinden biri olan uluslararası Bursa Festivali'ne GEMPORT'ta destek vererek, festivalin açılış konserinin sponsorlugunu üstlendi.

Bursa Bölge Devlet Senfoni Orkestrası ve Moskova Balalayka dörtlüsünün yer aldığı konsere büyük ilgi gösterildi. Yaklaşık 3000 kişinin katıldığı konsere Bursa'nın önde gelen isimleri de katıldı.

Gece, GEMPORT'un tanıtım filmiyle başladı, ardından Büyükşehir Belediye Başkanı Hikmet Şahin, bir konuşma yaptı. Hikmet Şahin konuşmasında, festival organizasyonunun şirketlerin sponsorluklarıyla sürdürülebilir hale geldiğini kaydederken, GEMPORT yöneticilerin, açılış gecesine sponsor oldukları için teşekkür etti. Şirket içi ve şirket dışı düzenlediği organizasyonlar, gösterdiği sosyal sorumluluklarla ardından sık sık bahsettiren GEMPORT açılış konserine sponsor olarak sanatsal duyarlılığını da ortaya koydu.

Bursa Devlet Senfoni Orkestrası ve Moskova Balalayka Dörtlüsü izleyiciler tarafından ayakta alkışlandı.

'Gemlik Körfez' internette
www.gemlikkorfezgazetesi.com

Gemlik Körfez
ABONE OLDUNUZ MU?
ABONE OLUN OKUYUN OKUTUN

BURSA KEBAP
HİZMETİNİZE AÇILDI
YILLARIN TECRÜBELİ SÜLEYMAN USTANIN
ELİNDEN KEBAP YEDİNİZ Mİ?

TADINA
DOYAMAYACAKSINIZ

Süleyman DERİN & Dursun ÇEVİK
Kumsal Sk. Körfez Apt. Altı
Emin Dalkıran Kordonu No:25
TEL: 0.224 512 29 67 - GEMLİK / BURSA

Uludağ Üniversitesi'nden Asım Kocabıyık'a 'Onur Doktoru' ünvanı

Uludağ Üniversitesi, eğitime yaptığı katkılardan ötürü Borusan Holding Kurucu ve Onursal Başkanı Asım Koca bıyık'a "Onur Dokto ru" unvanı verdi. Düzenlenen törene katılan Uludağ Üniversitesi Rektörü Prof. Dr. Mustafa Yurtkuran, *"Asım Kocabıyık'ın sağla dığı destekle Türki ye'de eğitimin kalitesinin yüksel mesine katkıda bulunduğunu ve iş dünyası için iyi bir örnek oluştur-duğunu"* kaydetti. Borusan Holding Kurucu ve Onursal Başkanı Asım Kocabıyık ise, bera tını alırken yaptığı konuşmada, eğitim ve iş hayatından örnekler verdi. Kocabıyık, eğitimin Türkiye'nin en önem-li meselelerinden biri olduğunu belirterek, *"Muasır medeniyet hedefine eğitim yoluyla ulaşacağız"* dedi. Asım Kocabıyık'ın 15 yıl önce kurduğu Asım Kocabıyık Kültür Eğitim Vakfı (AKKEV), Türk eği tim sistemine ilköğ retim okulları, mes lek okulu, yüksek okullar, öğrenci yurdu, öğretmen evi, kütüphane gibi bir çok tesisler kazan dırırken, çok sayıda öğrenciye de düzenli olarak eğitim bursları sağladı. 2007 yılında Uludağ Üniversitesi Gemlik Sunğipek Yerleşkesi'nde inşaatına başladığı Hukuk Fakültesi eğitim birimleri ve dekanlık binalarını da 2008 yılında tamamlayıp Üniversite'ye teslim edecek. Aynı zamanda Devlet Üstün Hizmet Madalyası sahibi olan Asım Kocabıyık'a, geçen yıl da İstanbul Üniversitesi ve Kocaeli Üniversitesi tarafından *"Fahri Doktor"* unvanı verilmişti.

Bekçe ve Karahasan, bu kez Ankara 4. Ağır Ceza Mahkemesi'nde yargılanıyor

Kamuoyunda "seri katiller" olarak bilinen dava sanık-larından Mehmet Karahasan, daha önceki duruşmalara katılmayan ve savunma yapamayan avukatı Hakan Durlanık'ı kabul etmedi. Turkiye'nin 6 ilinde 60 saatte 7 ayrı cinayet işledikleri öne sürülen ve kamuoyunda seri katiller olarak nitelendirilen Yigit Bekçe ve Mehmet Karahasan'ın, Gölbaşı'nda iki kişiyi öldürmekten 2'şer kez agır-laştırılmış müebbet hapis istemiyle yargı-landıkları davanın dünkü duruşmasında yine avukat sıkıntısı yaşandı. Ankara 4.Ağır Ceza Mahkemesi'nde görülen davanan dünkü duruşmasına sanıklar Yiğit Bekçe ve Mehmet Karahasan hazır bulundu. Bekçe'nin avukatı Nahit Gürhan Aydın'ın mazeret bildirerek katılmadığı duruşmada, önceki duruşmalara mazeret bildirmeyerek katılmayan ve bu duruşmaya mahkeme kararıyla gelen Karahasan'ın avukatı Hakan Durlanık hazır bulundu. Mahkeme Başkanı Şaban Kırcı, Karahasan'a savun-masını yapıp yap-mayacağını sordu. Karahasan ise savunmasını yapa-madığını belirterek, *"Kendi paramla avukat tutmak istiyo-rum"* dedi. Karahasan, bunun için Mahkeme'den süre istedi. Mahkeme, sanıkların tutukluluk hallerinin devamına karar vererek, Karahasan'ın avukat tutması ve savunmasını hazırlaması için 19 Temmuz'a kadar süre verdi.

Güne Bakış

Kadri GÜLER
kadri_guler@hotmail.com

35. yaş

34 yıl nasıl da geçti.

Daha dün gibi ilk sayımızı çıkarışımız. Ruhşen Usta'nın matbaasında bulduğumuz "Körfez" başlıklı bir tomar gazete kağıtlarına Gemlik'i de ekleyip, Gemlik Körfez'in ilk sayısını çıkardığımız...

O ne heyecandı.

Biz dizgiyi bilmezdik..

İstanbul'dan getirttiğimiz Hüseyin Sırma adlı usta ve öğretmen Hüseyin Aydın ile kasalardaki binlerce hurfatın kumpasa dizi lerek, kalıplara bağlayıp, 4 sayfalık gazetenin her sayfasını katlayarak Ruhşen Usta'nın mat-baasında basmamızdan 34 yıl geçmiş..

Yarın 35. yaşımıza basıyoruz.

Anadolu'da çıkan gazeteler için bu azım-sanacak bir zaman değil.

Hiç ara vermeden *-12 Eylül 1980'de ka patıldığımız dönem hariç-* 34 yıl aralıksız yayın-landı Gemlik Körfez ..

Birçok isimler geldi geçti bu arada..

Birçok kişinin emeği ile bugünlere gelindi.

Herşeyden önce siz okurların ilgisi ile deva-ma karar verdik.

Teknolojideki ilerlemeler sonucu el dizgisin-den lino teyp dizgiye, ardından bilgisayarlı dizgi ve ofset baskıya..

2002 yılından beri ise haftada 6 gün çıkarak, günlük gazete yapmanın heyecanıyla hergün sizlerin karşısına çıkıyoruz.

Gemlik KÖRFEZ, ilk sayısından beri Atatürk İlke ve devrimlerini kendine hedef seçmiş, özgürlük ve demokrasi savaşımında, çağdaş bir toplum olma kavgasında büyük gazeteler-den hiç de aşağı kalmamıştır.

Amacımız daha güzel bir gazete çıkarmaktır.

Ne yazık ki 35. yılımıza girerken, devletin gazetelere sağladığı resmi ilan olanaklarından küçük gazetelerin yararlanma olasılığının kalmadığı bir döneme giriyoruz.

Okurlarımızın desteği ile 34 yılı geride bırak-tık. Desteğiniz için sağolun.. Sizlere daha güzel bir gazete için söz veriyorum.

Sağ olduğum sürece..

İskeleden düşen işçi hayatını kaybetti

Bursa'da inşaat halindeki binanın 5.katında kurulu iskeleden düşen işçi hayatını kaybetti. Alınan bilgiye göre, merkez Yıldırım İlçesi Yavuzselim Mahallesi Kanat Sokak'ta meydana gelen olayda, 53 yaşındaki Remzi Türk, inşaat halindeki binanın 5.katında örülü duvarın iskelesin-den aşağıya düştü. Önce yan taraftaki binanın odunluğunun üzerine oradan da zemine düşen Türk, ağır yaralı olarak kaldırıldığı Yüksek İhtisas Hastanesi'nde hayatını kaybetti. Cumhuriyet Savcılığı, olayla ilgili soruşturma başlattı.

KAYIP
Gemlik Nüfus Müdürlüğü'nden aldığım nüfus cüzdanımı kaybettim. Hükümsüzdür. AYSU YILDIZ

KİRALIK DAİRE
KÜÇÜK KUMLA
ÖZ GÜZELYALI SİTESİ'NDE
KİRALIK DAİRE
Tel : 513 96 83 GEMLİK

Vekil adayına seçilme reçetesi

22 Temmuz seçimle rine sayılı günler kala siyasi partileri ve vekil adaylarını seçim kampanyası telaşı sardı. Sandıktan vekil çıkmanın yolu ise artık siyasi koç tutmaktan, seçmenin karşısına eşle birlikte çıkmaktan, beden dilinden üzerinde taşıdığı renklere kadar pek çok konuda seçmene güven vermekten geçiyor. Uzmanlar ise vekil adaylarına seçilme reçetesini, "seçmenle göz temasından kaçınmayın, beden dili, söylemler ve tavırlarınızla tutarlı olun, eşinizi yanınızdan ayırmayın, kırmızı ve mavi renkleri kullanın" şeklinde sunuyor. Genel seçimler siyasiler kadar reklam sektörünü de harekete geçirirken, siyasilere seçim öncesi hizmet yarışına giren reklam ve danışmanlık firmaları, vekil adaylarına seçilmenin anahtarı olabilecek önerilerde bulunuyorlar.

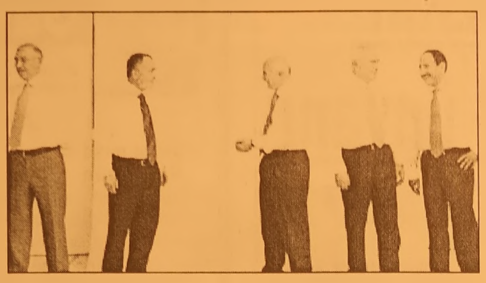

SEÇİLMENİN ALTIN KURALLARI

Adaylarla seçmen arasında kurulması gereken en önemli bağın güven konusunda olması gerektiğine dikkat çeken uzmanlar, vekil adaylarına yönelik seçilme reçetesini ise şöyle sıralıyorlar:

-Siyasi Koç'unuz olsun

-Koç'unuz eşliğinde imaj oluşturun

-Hedef kitlenin önüne eşinizle çıkın

-Seçim çevrenizdeki davetlere katılın, eşinizle birlikte seçmenle diyalog kurun, tokalaşmaktan kaçınmayın

-Beden dilini iyi ve doğru kullanın. Seçmenle göz temasından kaçınmayın, elleriniz ve duruşunuzla söylemlerinizi destekleyin

-Söylemleriniz, tavırlarınız, beden diliniz ve üzerinizde taşıdığınız renklerle tutarlı bir duruş sergileyin

-Milli renk olan ve gücü temsil eden kırmızı ile güven telkin eden maviyi kullanın.

SEÇİME KURSLU HAZIRLIK

Seçim öncesi vekil adaylarına "siyaset semineri" vermek üzere harekete geçen DNA İnsan Kaynakları ise vekil adaylarına güzel konuşma, hitabet sanatı, beden dili, siyasal iletişim, imaj, toplantı yönetimi, basınla ilişkiler, halkla ilişkiler, lobi, reklam, tanıtım, propaganda ve liderlik başlığı altında kurslar düzenliyor.

MİLLETVEKİLLERİ ARTIK BEYAZ ÇORAP GİYMESİN

Uzmanlar adaylara ayrıca seçim kampanyalarının bilinçli bir şekilde danışmanlar eşliğinde yürütülmesinin seçimde alınacak sonucu olumlu etkileyeceği uyarısında da bulunurken DNA İnsan Kaynakları Genel Müdürü Yusuf Kulaksız, adaylara yönelik tavsiyelerini şöyle dile getirdi: "Milletvekilleri Meclis'te beyaz çorap giymesinler istiyoruz! Artık seçmen, kalıplaşmış fikirlere bağlı olarak oy kullanmıyor; ideolojilerin yok olduğu bir dönemde yaşıyoruz. 22 Temmuz'da tek tek adayların partileri kadar etkili olduğu bir seçim yaşanacak. Vatandaş ile aday arasında köprüler kurulması gerekir. Bu ilişki rıza temelinde şekillenir, ona iletişim aracılık eder. Bir aday seçim sürecine bir bütün olarak bakmalıdır. Çünkü hitabetten renk seçimine, liderlikten mimiklere, doğallığa kadar birçok faktör seçim başarısına etki ediyor."

Şehit haberleri AKP mitinglerini değiştirdi

AKP'nin şenlik havasına çevireceği seçim mitingleri, bölge sanatçıların katılımıyla gerçekleşmesi planlanan gezi planı, Güneydoğu'dan gelen şehit haberleriyle son dakika değişikliğine uğradı. Seçim mitinglerine katılacak sanatçılar programdan çıkarıldı.

DOĞU'DAN BAŞLANACAK

Seçim mitinglerini Doğu ve Güneydoğu Anadolu'dan başlatacak olan Başbakan Erdoğan, günde iki miting düzenleyecek. Yarın Siirt'te, cumartesi günü de Muş'ta miting yapacak Erdoğan'ın doğudan sonraki durağı İç Anadolu ve Karadeniz olacak. Başbakan, Karadeniz'den sonra Marmara, Ege ve Akdeniz'e gidecek. Günde iki ile gidecek olan Erdoğan'ın miting saatleri de saat 11.00, 12.00, 14.00, 16.00, 17.00 olarak belirlendi. Başbakan Erdoğan, 30 Haziran Cumartesi Ankara'da, 8 Temmuz Pazar İzmir'de, 15 Temmuz Pazar İstanbul'da miting yapacak. Erdoğan, 1 Temmuz Pazar günü memleketi Rize'de olacak. 53 ile gidecek olan Başbakan'ın gidemediği illerde ise Başbakan Yardımcısı ve Dışişleri Bakanı Abdullah Gül miting yapacak. Başbakan'ın, ilk seçim gezisini milletvekili seçildiği Siirt'ten başlatması bekleniyor. Haziran ayında Siirt ve Muş dışında Bingöl, Şanlıurfa, Ağrı, Iğdır, Batman, Erzincan, Elazığ, Malatya, Adıyaman, Diyarbakır, Gaziantep, Kahramanmaraş, Çorum, Kastamonu, Kayseri ve Ankara'da miting yapacak.

KARADENİZ BÖLGESİ AĞIRLIKTA

AKP Genel Merkezi, Başbakan Erdoğan'ın bilgisi dahilinde hazırladığı seçim mitingleri ve gidilecek iller arasında Karadeniz Bolgesi'ne ağırlık verdi. Erdoğan'ın temmuz ayındaki miting programında, Trabzon, Rize, Giresun, Zonguldak, Samsun, Bolu ve Tokat illeri yer alıyor.

1.100 YTL (K.D.V.) DAHİL

ÜSTELİK TÜM KREDİ KARTLARINA PEŞİN FİYATINA 12 AY TAKSİT

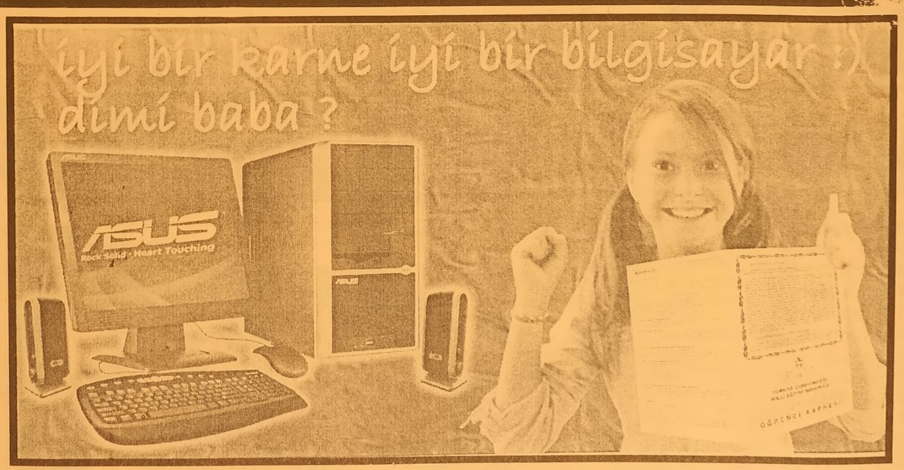

ÖZELLİKLER

ASUS M2V-TVM ANAKART
AMD 64 BİT 3000 CPU
512 DDRR 667 MHZ RAM KİNSTON
ASUS Ex. AX 1050/TD/256/512 MB
350 WATT ÇİFT FANLI KASA
160 GB SATA 8 MB CACH HDD
LG 18 X DVD RW
MULTİMEDİA KLAVYE
OPTİCAL MAUSE
500 WATT HOPARLÖR
ASUS 8 MS LCD MONİTÖR
LİNUX İŞLETİM SİSTEMİ

BUNLARIN HEPSİ KARNE HEDİYESİ

NOWOX BİLGİSAYAR

Gazhane Cad. No:14 Gemlik / BURSA

Tel: 0.224 512 25 63 - www.gemliknowox.com

Seçmen bilgi kağıtlarının dağıtımı sürüyor

Milletvekili genel seçiminde oy kullanacak vatandaşların 30 Mayıs'ta başlayan seçmen bilgi kağıtlarının dağıtımı işlemi, 12 Temmuz Perşembe günü tamamlanacak. Yüksek Seçim Kurulu (YSK) kararına göre, kesinleşen sandık seçmen listelerinin çoğaltılması işlemlerinden sonra bilgi kağıtlarının hazırlanması ve dağıtılması işlemine 30 Mayıs 2007'de başlandı. Seçmen bilgi kağıtlarının sağlıklı ve kısa zamanda seçmene ulaştırılmasını sağlayacak yöntemi, ilçe seçim kurulu başkanları belirledi. Kasaba ve köylerde ise dağıtım memur aracılığıyla yapılıyor. İlçe seçim kurulu başkanı, mahalli posta idaresiyle temas ederek, posta dağıtıcılarının normal mesaileri dışındaki zamanlarda seçmen bilgi kağıtlarının dağıtımını da yapmalarını sağlıyor. Bu işle görevlendirilenler, alındı belgesi karşılığı teslim aldıkları seçmen bilgi kağıtlarını ev ev dolaşarak sahiplerine imza karşılığında dağıtıyor. Görevlilerin dağıtım işini en geç 12 Temmuz 2007 Perşembe günü tamamlaması gerekiyor. Seçmen bilgi kağıtlarını alamayan vatandaşların, kağıtlarını ilçe seçim kurulu başkanlıklarından almaları amacıyla, ilçe seçim kurulu başkanlığınca 2'şer gün ara ile 2 defa ilan edilecek. Konu, TRT ve medya aracılığıyla da duyurulacak. Alınmayan seçmen bilgi kağıtları, oy verme gününde sahipleri tarafından istenildiğinde ve rilmek üzere sandık kurulu başkanlarına teslim edilecek.

Oy pusulalarının basımına 19 Haziran'da başlanacak

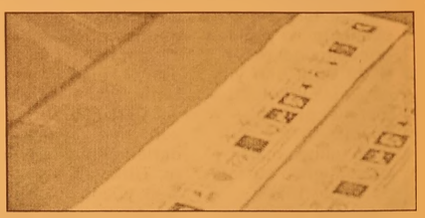

Bağımsız aday isimlerinin de yer alacağı oy pusulasını alta doğru genişletme kararı alan Yüksek Seçim Kurulu (YSK), oy pusulalarının basımına ve dağıtımına 19 Haziranda başlayacak. YSK'nın seçim takvimine göre, il seçim kurullarının milletvekili aday listelerine yapılan itiraz üzerine verdikleri kararlara karşı YSK'ya yapılacak itirazlar için verilen süre doldu. Kurul, milletvekili geçici aday listelerine karşı il seçim kurullarına yapılan itirazlar üzerine bu kurullarca verilen kararlara yapılan itirazları karara bağlayacak. Milletvekilliği geçici adaylığından istifa edenlerin, YSK'ya bildirilmesi için verilen süre de doluyor. Kurul aynı gün, istifa, itiraz veya inceleme üzerine adaylıktan çıkarılanlar nedeniyle ortaya çıkan aday eksilmelerini tamamlayacak ve siyasi partilere bildirecek

DP'nin seçim şarkısı hazır

Demokrat Parti (DP) "Artık Demokrat Parti var. Çare var" ana temasıyla reklam filmleri hazırladı. Reklam filminde, Yunan ezgisi üzerine sözünü Nilüfer'in yazdığı ve Asya, Müslüm Gürses ile Duman grubu tarafından da seslendirilen "Olmadı yar" şarkısı, yeni sözlerle kullanıldı. Filmde şarkının 10 ayrı versiyonu seslendirildi.

Gemlik Körfez' internette www.gemlikkorfezgazetesi.com

GÜLLÜ YAPI
HER TÜRLÜ BOYA ve HIRDAVAT MALZEMELERİ
Hasan GÜLLÜ
* Filli Boya
* Jotun - Deniz Boyaları
* İzolasyon
* Hırdavat
* Nalbur
* Sıhhi Tesisat
* Aksesuar
* Bilimum İnşaat Malzemeleri

EV ve İŞYERLERİNE BOYACI TEMİN EDİLİR.
Hamidiye Mh. Gazhane Cad. No: 41 /A Gemlik / BURSA
Tel: (0.224) 513 32 32 - Fax: (0.224) 513 35 75

Kişilere karşı işlenen suçlar arttı

Silahlı Şiddete Karşı Küresel Hareket Haftası, bireysel silahlanmayı yeniden gündeme getirirken, Umut Vakfı 2007 yılına ilişkin ürkütücü tespitler ortaya koydu.

2006 yılında mala karşı işlenen suçlarda yüzde 155'lik, kişilere karşı işlenen suçlarda da yüzde 162 oranında artış olduğunu hatırlatan Umut Vakfı, bireysel silahlanma konusunda önlemler alınmazsa, 2007 yılında 8 bin 500 kişinin maganda kurşunuyla öleceği, 238 bin kişinin de yaralanacağı tahmininde bulundu. Türkiye'de bireysel silahlanma sonucu yaşanan ölüm ve yaralanmaların sayısı her geçen gün artarken, bireysel silahlanmanın önüne geçmek için kurulan Umut Vakfı'nın derlediği rakamlar ve önümüzdeki döneme ilişkin tahminleri 2007 yılında da maganda kurşununun can yakmaya devam edeceğini ortaya koydu.

Umut Vakfı'nın Emniyet Genel Müdürlüğü verilerine dayanarak derlediği bilgilere göre; Türkiye'nin yaklaşık yüzde 30'unu oluşturan polis bölgesinde 2005 yılında ateşli silahlarla mala karşı 298 bin 765, kişilere karşı da 197 bin 996 suç işlendi. 2006 yılında ise mala karşı işlenen suçlar yüzde 155 artışla 463 bin 834, kişilere karşı işlenen suçlar da yüzde 162 artarak 321 bin 676 oldu.

RUHSATSIZ SİLAHLAR CİRİT ATIYOR

Rakamlara göre bu suçlar sonucunda toplam 15 bin 680 kişi yaşamını kaybederken, 271 bin 175 kişi de yaralandı. Bu suçlarda kullanılan 38 bin 10 adet silah ele geçirildiği kaydedilirken bunlardan sadece 5 bin 263'ü nün ruhsatlı olduğu geri kalan yaklaşık 33 bin silahın ise ruhsatsız olduğuna dikkat çekildi.

2007 DE UMUT VERMİYOR

Umut Vakfı'nın ortaya koyduğu tespitlere göre, 2007 yılı da umut vermiyor. Son iki yılın verilerine dayanılarak yapılan tespitlerde ise 2007 yılı sonunda sadece polis bölgesinde yaklaşık 8 bin 500 kişinin bu tür suçlarda yaşamını yitireceği, 238 bin kişinin de çeşitli suçlara maruz kalarak yaralanacağı bildirildi. Vakfın açıklamasında ise "böyle giderse 2007 yılında bireysel silahlanma nedeniyle toplam 246 bin 500 yurttaşımız daha silahlanma mağduru olacak.

Hükümet ve MEB sınıfta kaldı

Türk Eğitim Sen Genel Başkanı Şuayip Özcan, eğitim sisteminin sorunlarının 2006-2007 eğitim öğretim yılında da artarak devam ettiğini belirtti.

Özcan, "Hükümet ve Bakanlık sınıfta kaldı" dedi.

Özcan yazılı açıklamasında, eğitim öğretim yılının değerlendirmesini yaptı, hükümeti ve Milli Eğitim Bakanlığı'nı eleştirdi. Eğitimde yaşanan sıkıntıların 2006-2007 döneminde daha da katmerleştiğini savunan Özcan, eğitime yeterli kaynak ayrılmamasından fırsat eşitsizliğine, okullarda yaşanan şiddetten sınav sistemine, öğretmen açığından meslek liselerine ve katsayı adaletsizliğine kadar eğitim sisteminin çok tartışılan sorunlarından bahsetti.

Özcan, bakanlığın ve hükümetin bu öğretim yılında da sınıfta kaldığını belirtti. Özcan, şöyle dedi: "Türkiye'de okul, derslik ve öğretmen açığı hala büyük bir handikaptır. Üstelik okullarda ders-araç gereç donanımı sağlanamamış, taşımalı eğitim ve birleştirilmiş sınıf uygulaması devam etmektedir. Eğitime ayrılan pay hala OECD ülkeleri nin çok altındadır. Mevcut kaynak, eğitimin temel ihtiyaçlarını karşılamaktan uzaktır. Öğretmen açığını giderebilmek için ise Bakanlık sözleşmeli öğretmen alımı yapmaktadır. Ancak bu uygulama sözleşmeli köleler oluşturmaktan öteye gitmemiştir. Hiçbir güvencesi olmayan, komik ücretlerle çalışan sözleşmeli öğretmenler, hak gaspı yaşamaktadır. Bu nedenle sözleşmeli öğretmenler kadroya geçirilmeli ve sözleşmeli öğretmenlik uygulamasına son verilmelidir."

ÖSS BÜYÜK ENGEL

Türk Eğitim-Sen Başkanı Özcan, katsayı adaletsizliğine vurgu yaptığı açıklamasında yaklaşan ÖSS'ye girecek öğrencilere başarılar diledi. Özcan, sınav sistemini şöyle eleştirdi: "Eğitim sistemimiz her yeri oynayan bir yapıya dönüşmüştür. Öyle ki bu oynak yapı, üniversitelere öğrenci yetiştirememize, okullarımızın dünya ülkeleri arasında son sıralarda yer almasına neden olmaktadır. ÖSS, öğrencilerin önünde büyük bir engeldir. Her yıl sınav heyecanı yaşayan öğrencilerimiz, üniversiteli olabilmek için birbiriyle kıyasıya yarışmaktadır. Bu yarışta meslek liseleri ne yazık ki mağdur taraf olmaktadır."

BAY MUSTAFA ÖZALP EMLAK'TAN

Her Çeşit Emlak Alım, Satım ve Kiralama Hizmetleri

Daire, Zeytinlik, Villa, Dükkan, Arsa, Arazi
TAPU TAKİP İŞLERİ YAPILIR
ACİL SATILIK ve KİRALIKLARINIZ İÇİN BİZİ ARAYINIZ

120 m2 3 + 1 SATILIK LÜX DAİRE
Kayhan Mahallesi'nde denizi gören 3 oda 65 m² SATILIK DAİRE
Manastır Dilek Sitesi'nde SATILIK LÜX DAİRE Denizi gören, 3+1, 140 m²
Balıkpazarı'nda 115 m2 2+1 Satılık Daire
3 Ayrı Daireli Müstakil Ev (Bahçe İçinde)Yeni Devlet Hastanesi Altı
Eski Pazar Cad. 100 m2 Dükkan, Serçe Sokak 54 m2 2 dükkan
Bağ-Kur Sanayi Sitesinde 185 m2 çekme katlı, içindeki yeni atari makineleriyle satılık dükkan. Önünde 115 m2 Bahçeli
K.Kumla'da Ayazma Mevkii 6 Dönüm Zeytinlik

Trafik, Kasko Dask, Acıbadem Sağlık ve
Her Türlü Sigorta İşlemleri ve Doğalgaz Poliçesi Yapılır.
ŞEKER SİGORTA
Macide ÖZALP
Tel : 513 24 74 Fax: 514 10 21

UMURBEY BELEDİYE DÜĞÜN SALONLARI

400 KİŞİLİK TERAS SALONUMUZDA KINA ve NİŞAN CEMİYETLERİ ULAŞIM DAHİL

1.000.00- YTL

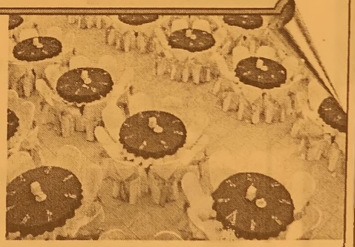

400 KİŞİLİK ORGANİZASYONUMUZ İÇİN
- SATEN GİYDİRİLMİŞ SANDALYE VE MASALAR
- 1. KALİTE SERVİS MALZEMELERİ
- ÜCRETSİZ ULAŞIM
- PROFESYONEL EKİPTEN OLUŞAN ORKESTRA
- VİDEO ÇEKİMLERİ

Atatürk Caddesi Parsbey Mh. No:55 - Umurbey / GEMLİK
TEL: 0.224 525 17 00 - GSM: 0.536 570 65 97 - www.suren.com.tr

TÜDEF'ten kredi kartı boykotu

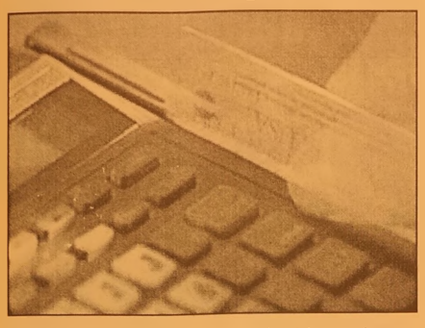

Tüketici Dernekleri Federasyonu (TÜDEF) Genel Başkanı Ali Çetin, tüketicilere, bankaların yıllık kart ve banka işlem ücreti almasını protesto etmek için 21-22 Haziran 2007 günlerinde "kredi kartı kullanmama" çağrısında bulundu.

Bazı tüketici derneklerinin temsilcileri ile Bankacılık Düzenleme ve Denetleme Kurumu (BDDK) binası önünde basın açıklaması yapan Çetin, kredi kartlarının iki gün boykot edilmesi çağrılarının tüketicilerden ciddi destek aldığını söyledi.

Bir kartın yıllık ortalama aidatının 25-30 YTL arasında olduğunu ifade eden Çetin, şöyle konuştu: "Kart sayısı ise 32 milyon 500 bin civarındadır. Bankaların yıllık kart ücretinden haksız kazançları 975 milyon YTL'dir. Bankaların banka mevduat hesaplarından kestikleri yıllık işlem bedeli 50-60 YTL arasındadır. Bankalarda 80 milyonun üzerinde hesap bulunmaktadır. Bu kalemde de bankaların tüketiciden yasa dışı-zorla aldıkları para yaklaşık 5 milyar YTL'dir. Her yıl tüketiciler bankalara haksız ve zorla yaklaşık 6 milyar YTL ödemektedir."

Çetin, bankalardan yıllık kart ücretini geri talep eden tüketici sayısının ise yüzde 3-5 civarında olduğunu söyledi. BDDK'nın bankaları bu haksız kazanç nedeniyle uyarması gerektiğini belirten Çetin, oysa BDDK'nın "ikinci bir bankalar birliği" gibi davrandığını savunarak, bu tutumu kınadıklarını söyledi.

Çetin, tüketicileri, 21-22 Haziran 2007 günlerinde kredi kartı kullanmamaya çağırdı.

Siz de geleceğimize bugünden el koyun
Çünkü toprak yoksa geleceğimiz yok...
EL KOYUN
Avea, Telsim ve Turkcell hattınızdan 3464'e mesaj atın.
TEMA
www.elkoyun.com

SATILIK VİLLA

Cumhuriyet Mahallesi'nde
Sahibinden Satılık
Lüks Tripleks Villa
GSM : (0.536) 222 07 12

ÇİZİYORUM

Barış Güler'in kaleminden

7 YAŞ

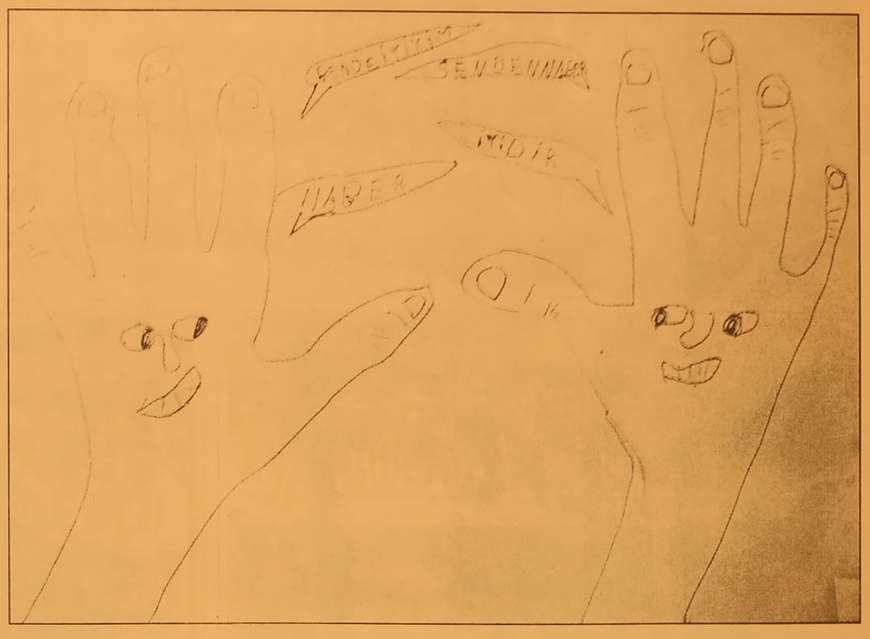

ELEMAN ARANIYOR

Matbaamızda yetiştirilmek üzere
ÇIRAK ARANIYOR

KÖRFEZ OFSET

İstiklal Caddesi Bora Sokak No : 3/B
(Akbank aralığı Stüdyo Prestij yanı
Tel : (0.224) 513 96 83 GEMLİK

ABONE OLDUNUZ MU?
Gemlik Körfez
ABONE OLUN
OKUYUN OKUTUN

eleman aranıyor

Akaryakıt
İstasyonunda çalışacak
bay - bayan aranıyor
Tel : 514 07 66
Yalova Yolu Deniz Zeytincilik yanı

ELEMAN ARANIYOR

Firmamızda çalıştırılmak üzere
Askerliğini yapmış
BAY ŞOFÖR ve BAYAN
TEZGAHTAR ARANIYOR
Adres: Gazhane Caddesi No: 11
YATAŞ BAYİİ
Tel: 514 78 77

KURBANLIK ve ADAKLIK

Kendi Özel besimiz Kurbanlıklarımızı
Gemlik Belediye Mezbahasındaki
Tesisimizden temin edebilirsiniz.

TESİSİMİZDE ÜCRETSİZ KESİM HİZMETİMİZ VARDIR

İsteyen müşterilerimizin
Kurbanları uzman kasaplarımızla
istenilen yerde kesilir.

BERKAY ET
Tel : 513 11 48 Cep Tel : 0.532 779 91 94

Basketbol Turnuvası'nın galibi Özel Aykent İlköğretim Okulu oldu

Özel Aykent İlköğretim Okulu

Atatürk İlköğretim Okulu

Seyfettin ŞEKERSÖZ

İlçe Milli Eğitim Müdürlüğü Lig Sekreterliğinin düzenlediği ve sponsorluğunu Özel Aykent İlköğretim Okulu'nun yaptığı 2006-2007 Öğretim yılı İlköğretim Okulları Basketbol Turnuvası sona erdi. Hakemliklerini Gemlik Lisesi Beden Eğitimi Öğretmeni Mehmet Emin Kuru ile Celal Bayar Anadolu Lisesi öğrencilerinden Ali Kaya ve yine aynı okul öğrencilerinden masa hakemleri Rıfat Kahraman ve Yusuf Karalı'nın başarıyla yönettikleri Celal Bayar Anadolu Lisesi bahçesinde oynanan birincilik maçında Atatürk İlköğretim'i 34-24 yenen Özel Aykent İlköğretim okulu birinci oldu. Kapalı Spor Salonu'nun Kurumlar Voleybol Turnuvasına tahsis edilmesine karşılık ilköğretim okulu basketbol turnuvasına aynı kolaylığın gösterilmemesi turnuvaya katılan öğrenciler arasında tepki çekti.

İlçe Milli Eğitim Müdürü Mehmet Ercümen ile Şube Müdürü Hüseyin Zan'ın da izlediği turnuvanın üçüncülük maçında ise 11 Eylül İlköğretim Okulu Cumhuriyet İlköğretim Okulunu 24-23 yenerek üçüncü sırayı aldı. Final maçının ilk periyodunu 9-8 ikinci periyodunu 15-14 Atatürk İlköğretim okulu önde kaparken üçüncü periyodu 23-22 ve dördüncü periyodu 34-24 önde kapayan Özel Aykent İlköğretim okulu turnuvanın birinciliğini alırken, Atatürk İlköğretim Okulu ikinci sırayı aldı.

Birinci olan Özel Aykent İlköğretim Okulu'nun kupasını İlçe Milli Eğitim Müdürü Mehmet Ercümen takım Kaptanı Aşkın'a verdi. İkinci olan Atatürk İlköğretim Okuluna kupasını Şube Müdürü Hüseyin Zan. üçüncü olan 11 Eylül İlköğretim Okuluna kupasını Özel Aykent İlköğretim Okulu Müdürü Ahmet Cevdet İşler ve dördüncü olan Cumhuriyet İlköğretim Okulu'na kupasını Celal Bayar Anadolu Lisesi Müdürü İdris Aka verdi. İlçe Lig Heyeti Sekreteri Ali Görücü, okul bahçesini kendilerine tahsis eden Celal Bayar Anadolu Lisesi Müdürü İdris Aka'ya teşekkür etti.

11 Eylül İlköğretim Okulu

Cumhuriyet İlköğretim Okulu

Yaz Spor Okullarına kayıtlar başladı

Seyfettin ŞEKERSÖZ

Gençlik ve Spor İlçe Müdürlüğü tarafından her yıl açılan Yaz Spor Okullarına kayıtlar başladı. İlçe Atatürk stadında bulunan İlçe Spor Müdürlüğü'ne yapılacak müracaatların sonucu oluşturulacak branşların açılışı ise 29 Haziran 2007 tarihinde saat 17.30 da yapılacak. İlçe Spor Müdürü Burhan Arıkan, öğrenci velilerinden büyük taleplerin geldiğini hatırlatarak çocuklarını kayıt ettirecek aileleri geç kalmamaları için uyardı.

Yaz Spor Okullarının ücretlerini de açıklayan İlçe Spor Müdürü Burhan Arıkan, Yüzme branşına katılacak öğrencilerden 150-180 YTL arası, Yelken branşı 100 YTL, bunun dışında kalan Futbol, Basketbol, Voleybol, Güreş, Satranç, Judo, karate, Tekvando, Masa Tenisi branşlarına katılacaklardan ise 30 YTL kurs ücreti alınacağını söyledi.

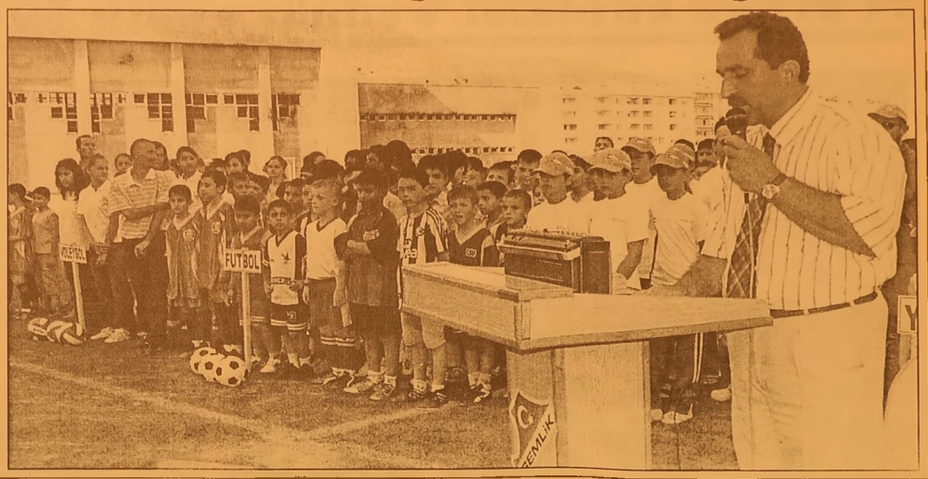

ÖZEL AYKENT İLKÖĞRETİM OKULU

2002 GEMLİK

ÖZEL AYKENT İLKÖĞRETİM OKULU

YAZ KURSU AÇILIYOR

Y Ü Z M E

KİMLER KATILABİLİR ?
İlköğretim Okulu 1,2,3,4,5,6,7. sınıf öğrencileri katılabilir.

HAFTALIK KURS PROGRAMI NEDİR ?
Yüzme branşı haftada 6 saattir.

ÜCRET NE KADARDIR ?
KURS ÜCRETİ AYLIK (24) SAAT
Yüzme 160 YTL.

KURS HANGİ AYLARDA YAPILIYOR ?
1.Dönem : 2 Temmuz - 27 Temmuz
2.Dönem : 30 Temmuz - 24 Ağustos

KURSLARA NASIL KATILABİLİRİM ?
18 Haziran 2007 tarihinden itibaren okulumuza gelerek kursa kayıt yaptırabilirsiniz.

Tel : 513 50 84

web : www.aykentilkogretim.k12.tr

Kurslara geliş ve gidiş okulumuz servislerince sağlanacaktır.

Aykentlilerden buz pateni gösterisi

Özel Aykent İlköğretim Okulu öğrencileri buz pateni kursunu tamamladı.
AS Merkez'deki Buz Pateni kurslarına katılan öğrencilere, hazırladıkları gösterinin ardından Buz Pateni öğretmenleri tarafından sertifikaları verildi. Ailelerinde izlediği gösteride öğrenciler büyük alkış aldı.

KAŞEDE BEKLEMEK YOK

KALİTELİ KAŞELER UYGUN FİYATLARLA

1 SAATTE TESLİM EDİLİR

Körfez Ofset

MATBAACILIK - YAYINCILIK - REKLAMCILIK

İstiklal Caddesi Bora Sokak
No : 3/B GEMLİK
Tel : (0.224) 513 96 83
Fax : (0.224) 513 35 95

A Grubu birincisi Gemlik Gübre Voleybol Takımı oldu

Gemlik Gübre Voleybol Takımı

GEMPORT Voleybol Takımı

Seyfettin ŞEKERSÖZ

Kurumlar ve Özel Kuruluşlar arası Kaymakamlık Kupası Voleybol Turnuvasında A grubu birinci belli oldu.

Önceki akşam oynanan maçlarda dördüncü maçını da galibiyetle kapatan Gemlik Gübre takımı A grubu birinciliği garantiledi.

B grubunda ise grup birinciliğine en yakın takım Garnizon gözükürken iki grupta da ikincilik için mücadele verilecek.

GEMLİK GÜBRE A GURUBU BİRİNCİSİ

Gemlik Gübre takımı A grubunun zayıf takımı Ali Kütahya karşısında 3-0'la kolay bir galibiyet alırken setleri 25-8, 25-11 ve 25-14 aldı.

İkinci maçta ise Garnizon takımına yenilerek grup birinciliği şansını zora sokan GEMPORT, Emniyet takımını 3-0 yenerken setleri 25-8, 25-14 ve 25-16 aldı.

Ali Kütahya Voleybol Takımı

Emniyet Voleybol Takımı

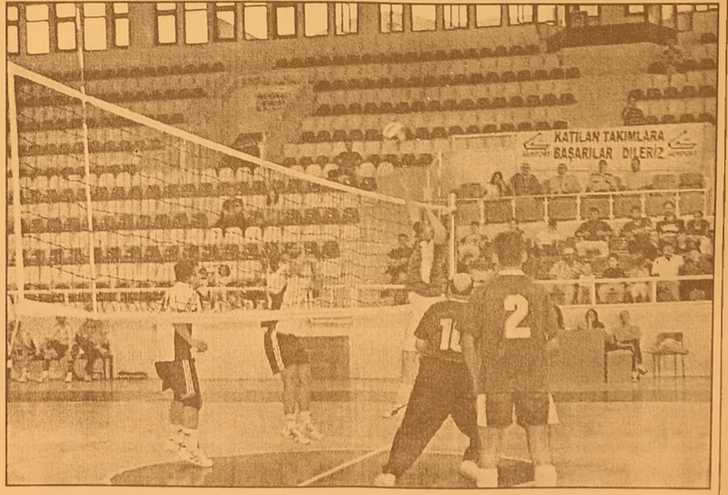

Gemlik Körfez
ABONE OLDUNUZ MU?
ABONE OLUN OKUYUN OKUTUN

'Gemlik Körfez' internette www.gemlikkorfezgazetesi.com

"Kızamıkçık" bebeklerin hayatını tehdit ediyor

Mersin Üniversitesi (MEÜ) Tıp Fakültesi Halk Sağlığı Ana Bilim Dalı Öğretim Üyesi Yrd. Doç. Dr. Tayyar Şaşmaz, kızamıkçık hastalığına duyarlı bir kadının, gebeliği süresince bu hastalığı geçirmesi halinde, bebeğinde yüzde 90'a ulaşan oranda hayatı tehdit eden doğumsal bir anomaliler olabileceğini belirterek, gebeliğin düşük veya ölü doğumla sonuçlanabileceğini bildirdi.

MEÜ Tıp Fakültesi Halk Sağlığı Ana Bilim Dalı Öğretim Üyeleri Doç. Dr. Resul Buğdaycı, Yrd. Doç. Dr. Tayyar Şaşmaz, Yrd. Doç. Dr. Seva Öner, Yrd. Doç. Dr. Öner Kurt ve Tıp Fakültesi Mikrobiyoloji Ana Bilim Dalı Öğretim Üyesi Doç. Dr. Candan Öztürk tarafından yapılan "Doğurgan Çağdaki Kadınların Kızamıkçık Bağışıklık Durumu" konulu araştırmaya göre, doğurgan çağdaki her iki kadından biri, kızamıkçık hastalığına karşı bağışık değil ve hastalığa karşı duyarlı, ayrıca kent merkezinde oturan kadınlarda bu duyarlılık köyde oturanlara kıyasla daha yüksek.

MEÜ Bilimsel Araştırma Projeleri Birimi tarafından desteklenen proje kapsamında, Mersin ve bağlı köylerinde yaşayan kadınlarda tetanos ve kızamıkçık seroprevelansı araştırıldı. Mersin'de yapılan çalışmaya 6'sı belde ve köy, 11'i kent merkezinde olan toplam 17 sağlık ocağı bölgesi alındı. Çalışmaya sağlık ocaklarından rastgele seçilen kadınlardan 15-49 yaş arası toplam 607 kadın katıldı. Çalışmaya katılan her bir kadınla yüz yüze görüşülerek bir veri formu doldurduldu ve görüşmeyi takiben 5-7 cc venöz kan alındı. Serolojik çalışmalar ise, MEÜ Tıp Fakültesi Hastanesi Mikrobiyoloji Laboratuarı'nda yapıldı.

Yrd. Doç. Dr. Tayyar Şaşmaz, kızamıkçık hastalığının, sıklıkla çocukluk yaş grubunda görülen, hafif seyirli, döküntülü bir bulaşıcı hastalık olduğunu söyledi. Hastalığı geçiren kişilerin bu hastalığa karşı ömür boyu bağışıklık kazandığına dikkat çeken Şaşmaz, hastalığı geçirmeyen kişilerin ise bu hastalığa karşı duyarlı olduğunu ve her yaş grubunda kızamıkçık görülebileceğini söyledi.

Yrd. Doç. Dr. Şaşmaz, hastalığa duyarlı bir kadının, gebeliği süresince bu hastalığı geçirmesi halinde, bebeğinde yüzde 90'a ulaşan oranda hayatı tehdit eden doğumsal bir anomaliler olabileceğine işaret ederek, gebeliğin düşük veya ölü doğumla sonuçlanabileceğini kaydetti.

Çalışma sonuçları hakkında bilgi veren Şaşmaz, çalışmaya katılan 607 kadından yüzde 74.1'nin evli, yüzde 5.1'inin de hamile olduğunu ve kadınların yüzde 55'inin kızamıkçığa karşı bağışık, yüzde 45'inin de bağışık olmadığının tespit edildiğini belirtti.

Bağışıklık oranının kırsal kesimde oturan kadınlarda yüzde 77.5 iken, bu oranın kent merkezinde oturanlarda yüzde 51.6 olduğunu vurgulayan Şaşmaz, "Bu fark, istatistiksel olarak da anlamlıydı. Bağışıklık oranı ile yaş grubu, medeni durum, aylık gelir, eğitim durumu ve çalışma durumu arasında istatistiksel olarak anlamlı bir ilişkinin olmadığı tespit edildi.

Doğurgan çağdaki her iki kadından birinin kızamıkçık hastalığına karşı bağışık olmadığı ve hastalığa karşı duyarlı olduğu, kent merkezinde oturan kadınlarda bu duyarlılığın köyde oturanlara kıyasla daha yüksek olduğu saptandı" diye konuştu.

Kene ısırmanın tedavisi yok

Trakya Üniversitesi Tıp Fakültesi Halk Sağlığı Ana Bilim Dalı Başkanı Prof. Dr. Faruk Yorulmaz, kenelerin insanlara ölümcül olabilen Kırım Kongo Kanamalı Ateşi (KKKA) hastalığını bulaştırdığını belirterek, bu hastalığın bir ilacı veya aşısı olmadığından, korunmanın çok büyük önem taşıdığını bildirdi.

Prof. Dr. Yorulmaz, son günlerde kene ısırması ve ona bağlı olarak KKKA hastalığı ile ölümlerinin gündeme geldiğini söyledi.Kenelerin otlak, çalılık, ormanlık ve kırsal alanlarda yaşayan küçük oval, 6-8 bacaklı, uçamayan böcekler olduğunu ifade eden Yorulmaz, mayıs-ekim ayları arasında kenelerin insan ve hayvanlardan kan emerek hayatlarını sürdürmek zorunda oldukları için, neden oldukları hastalıkların da arttığını belirtti. Kenelerin insanlara ölümcül olabilen KKKA hastalığını bulaştırdığını anlatan Yorulmaz, "Mikrobu taşıyan kene, insanı ısırdıktan 1-9 gün sonra bu hastalık ortaya çıkmaktadır. Ayıca bu hastalık mikrobu taşıyan hayvanların kanı, eti ve hasta insanların kanı ve balgamı ile de bulaşabilmektedir" dedi. Hastalığın ani ortaya çıkan ateş, baş ağrısı, halsizlik, cilt içinde kanama, bazen kusma, karın ağrısı, ishal, yüz ve göğüste kırmızı döküntüler ve gözlerde kızarıklık, gövde, kol ve bacaklarda morluklar şeklinde belirti gösterdiğini ifade eden Yorulmaz, ayrıca sıklıkla burun kanaması, dışkıda ve idrarda kan şeklinde görülebildiğine dikkati çekti.

Hastalığın daha çok hayvancılık yapılan nem, orman ve otlakların bulunduğu yerlerde görüldüğünü bildiren Yorulmaz, şunları söyledi:"Bu hastalığın bir ilacı veya aşısı olmadığından, korunma çok büyük önem taşımaktadır. Hastalık kenenin yaşadığı yerlere giden herkeste görülebilmekle birlikte, çiftçilik ve hayvancılık yapanlarda, çobanlarda, mezbaha ve kasapta çalışanlarda, veterinerlerde, avcı larda kamp yapanlarda ve bunların eş ve çocuklarında daha sık görülmektedir."

GEMLİK REHBERİ

GEREKLİ TELEFONLAR	
İtfaiye	110
Polis İmdat	155
Jandarma İmdat	156
Jandarma K.	513 10 55
Polis Karakolu	513 18 79
Gar. Kom.	513 12 06
KAYMAKAMLIK	
Kaymakamlık	513 10 51
C.Savcılığı	513 10 53
C.Savcı Yrd.	513 29 54
Emniyet Müd.	513 10 28
ULAŞIM	
METRO	513 12 12
Aydın Turizm	513 20 77
Süzer Turizm	512 10 72
Kanberoglu-Esadaş	514 45 49
Anıtur	514 47 71
Kamil Koç	513 35 71
HASTANELER	
Devlet Hastanesi	513 92 00
SSK Hastanesi	513 23 29
Mer.Sag.Ocagı	513 10 68
Tomokay Tomografi	513 65 29
TAKSİLER	
Körfez Taksi	513 18 21
Çınar Taksi	513 24 67
Güven Taksi	513 32 40
Gemlik Taksi	513 23 24
Manastır Taksi	517 33 94

RESMİ DAİRELER	
TEK Arıza	513 20 66
TEK İşletme	513 45 03
Statyum	514 00 95
Orm.Böl.Şef.	513 12 86
Milli Eğt. Md.	513 11 74
Halk Kütüphane	513 13 53
Askerlik Şb.	513 10 57
Karayolları	513 13 08
Liman Baş.	513 11 33
Mal Müd.	513 10 95
Nüfus Md.	513 37 42
Özel İd. Md.	513 15 07
Tapu Sicl. Müd.	513 14 14
Müftülük	513 13 64
Gümrük Md.	524 85 86
Tekel Md.	513 10 42
Ver. Dairesi Md.	513 10 92
İlçe Tarım Müd.	513 10 45
İlçe Seç. Md.	513 77 77
Halk Eğitim Müd.	513 18 46
BELEDİYE	
Santral	513 45 21 -23
Başkanlık	513 45 20
Zabıta	513 24 32
Otobüs İşlet.	513 45 21-122
BUSKİ	514 57 96
İtfaiye	513 23 25
Muhasebe Md.	513 45 21 -182
Yazı İşl. Md.	513 45 21 -111
Su Arıza	Yalnyz 185

DENİZ OTOBÜSÜ	
Bursa	256 77 84
Mudanya	544 30 60
Yenikapı	(212) 516 12 12
Yalova	(226) 811 13 23
İDO İmam Aslan Dinlenme Tes.	513 23 94
VAPUR - FERİBOT	
Yalova	(226) 814 10 20
Topçular	(226) 363 43 19
Eskihisar	(262) 655 60 31
OTOBÜS	
Şehirlerarası	261 54 00
Otobüs Terminali	(18 Hat)
TÜP DAĞITICILARI	
Aygaz	513 12 95
Tekgaz	513 16 37
Ocakgaz	513 16 37
Ergaz	513 88 43
İpragaz	513 22 59
Habaşgaz	513 45 46
Yeni Likitgaz	513 65 00
BP Gaz	514 59 81
Bütünler Likitgaz	513 80 00
Akçagaz	514 88 70
Totalgaz	514 17 00
AKCAN PETROL	513 10 79
MAR-PET	513 30 33
TUNCAY OTO GAZ	513 14 25

NÖBETÇİ ECZANE

15 Haziran 2007 Cuma
ÖZLEM ECZANESİ
İstiklal Cad. No : 119
Tel : 512 02 23 GEMLİK

Gemlik Körfez
GEMLİK'İN İLK GÜNLÜK SİYASİ GAZETESİ
YEREL SÜRELİ YAYIN
YIL : 34 SAYI : 2776
FİYATI : 0.25 YTL. (KDV Dahil)
Sahibi : Kadri GÜLER
Sorumlu Yazı İşleri Müdürü : Serap GÜLER
Haber Müdürü : Seyfettin ŞEKERSÖZ
İstiklal Cad. Bora Sok. No:3/B
Tel : 513 96 83 Fax : 513 35 95 GEMLİK
Yönetim ve Basım Yeri : KÖRFEZ OFSET
Matbaacılık-Yayıncılık-Reklamcılık Tesisi
İstiklal Cad. Bora Sok. No:3/B GEMLİK
(Dini bayram Günleri ve Pazar günleri yayınlanmaz)

SEMİHA YANKI PULCİNELLA'DA

22- 23 HAZİRAN GECESİ

Pulcinella ristorante

Rezervasyon Tel: 0.224 514 53 55

SABİT MENÜ: 50.00 YTL

Yerli İçki Limitsizdir.

- Ordöv Tabağı
- Ana Yemek
- Ara Sıcak
- Meyva

MİZAN MÜHENDİSLİK'TEN

2 SÜPER AIRFEL KAMPANYASI

KOMPLE TESİSAT

PEŞİN FİYATINA 10 AY TAKSİTLE

VARAN 1

Airfel Kombi
Airfel Petek (6mt)
Airfel vana 12 adet
Fırat folyolu boru tesisatı
Doğalgaz iç tesisat

3 yıl garanti

3.100.00 YTL

Kayıt için lütfen irtibata geçiniz.

KAMPANYAMIZ STOKLARLA SINIRLIDIR.

KAMPANYA BİTİŞ TARİHİ: 15 HAZİRAN 2007

VARAN2

KLİMA ŞENLİĞİ BAŞLADI

AİRFEL KLİMALAR MONTAJ DAHİL

60.00- YTL'den başlayan taksitler

ARTIK KİMSE

KOMBİSİZ ve KLİMASIZ KALMASIN

Mak. Müh. Erdal DOĞRU
Mak. Müh. Bilal BİLİCİ
Mak. Y. Müh. Mahmut KÖKBIYIK

İstiklal Cad. No: 85 GEMLİK
Tel: 513 54 92 - Fax: 513 55 36

2006 - 2007'DE
2 & 5
DÜNYA TÜRKİYE
DERECESİ
2007-2008 KAYITLARIMIZ BAŞLAMIŞTIR
GEMLİK'TEN SERVİSİMİZ VARDIR

2006 - 2007 'de
Mevlana'nın İzinde Barış ve Hoşgörü Proje Olimpiyadı'nda DÜNYA 3. lüğü
Sanat Eğitim Proje Tasarım Olimpiyadı'nda TÜRKİYE 1. LİĞİ
3. Türkçe Organizasyon ve Kültür Şöleni'nde TÜRKİYE 3.LÜĞÜ

Özel yücebilgili İLKÖĞRETİM OKULU 1997 — 10. Yıl
"Bilgiyle Sevginin Kucaklaştığı Yer"
Adres : Radar Cad. No : 170 Yalova
Tel : 0 226 811 04 74

Sosyal Bilimler Olimpiyadı'nda
Proje Dalında GÜMÜŞ MADALYA
Forum Dalında GÜMÜŞ MADALYA
Takdim Dalında GÜMÜŞ MADALYA
www.yucebilgili.com

Kuruluş:1973
Gemlik Körfez
GEMLİK'İN İLK GÜNLÜK SİYASİ GAZETESİ
16 Haziran 2007 Cumartesi www.gemlikkorfezgazetesi.com info@gemlikkorfezgazetesi.com 25 Ykr.

Anayasa Paketi halkoyuna sunulacak

Cumhurbaşkanını halkın seçmesini öngören Anayasa değişikliği paketi halkoyuna sunulacak. Cumhurbaşkanı Ahmet Necdet Sezer, düzenlemenin iptali için Anayasa Mahkemesi'nde dava açacak. *Sayfa 7'de*

Marmara Bölgesi'ndeki 9 il protokolden yararlanabilecek

Uludağ Üniversitesi sevksiz hizmete başladı

Uludağ Üniversitesi Rektörü Prof. Dr. Mustafa Yurtkuran ve Sosyal Güven lik Kurumu Sağlık İşleri İl Müdürü Dr. Mustafa Koçak tarafından imzalanan protokolle, Uludağ Üniversitesi Tıp Fakültesi'nde tedavi görmek isteyen vatandaşların sevk şartı, ortadan kaldırıldı. İmzalanan protokolle, SSK, Emekli Sandığı ve Bağ-Kur'lu vatandaşlar Uludağ Üniversitesi Tıp Fakülte si'nde randevu alarak tedavi görebilecekler. UÜ Rektörü Prof. Dr. Yurtkuran, "Artık Uludağ Üniversitesi'nde tedavi görmek isteyen vatandaşların 30 yerden imza alarak sevk zin cirini takip etmelerine gerek kalmadı" dedi. *3'de*

Mustafa Yurtkuran

35 yaşındayız

Gazetemiz Gemlik Körfez, bugün 35 yaşına girdi. 16 Haziran 1973 tarihinde ilk sayısı ile Gemlik'te ikinci yerel gazete olarak yayın yaşamına başlayan Gemlik Körfez, 34 yılı geride bıraktı.

Yaz tatili başladı

İlköğretim ve ortaöğretim okullarında 2006-2007 eğitim ve öğretim yılının ikinci yarısı dün sona erdi. Okul öncesi eğitim deki 640 bin 849 öğrenci, ilköğ retim okullarındaki 10 milyon 849 bin öğrenci ile liseler deki 3 milyon 386 bin öğrenci bugün yaz tatiline girdi. Okullar tatile girerken, öğrencilerin yıl içerisindeki başarılarını gösterecek olan karnelerin Salı günü verileceği öğrenildi. 2007-2008 eğitim ve öğretim yılı 17 Eylül 2007 günü başlayacak.

Güne Bakış

Kadri GÜLER
kadri_guler@hotmail.com

Siyaset hareketleniyor

22 Temmuz günü yapılacak seçimler yaklaştıkça, siyasi hareketlilik de artıyor.

Geçtiğimiz hafta Saadet Partisi seçim merkezini açtı.

CHP Bursa Milletvekili adayları ilçe örgütünü ziyaret etti.

Genç Parti, seçim gezilerine başladı.

Dün de AKP İbrahim Akıt Caddesi'nde seçim bürosunu açılışa hazırladı.

Hareketin görülmediği parti DP!

ANAP ile gerçekleşmeyen sağda birleşmenin sancıları mı çekiliyor bilemiyorum.

Devamı sayfa 5'de

Gelecekleri için ter dökecekler

Yarın yapılacak olan Öğrenci Seç me Sınavına 1 mil yon 640 bin 259 kişi girecek. ÖSS, Türkiye'de tüm il ve bazı ilçe merkezleri ile KKTC'nin başkenti Lefkoşa'da gerçekleştirilecek. Adayların, pazar günü en geç saat 08.45'de sınav yerlerinde hazır bulunmaları istendi.

Siyasi partilerin mitingleri başlıyor

Siyasiler, Anadolu yollarına düşmeye hazırlanıyor. Haberi sayfa 6'da

GOODYEAR
Süper Yaz Kampanyası!
4 al 3 öde
(Standart - Performans - Minibüs - Kamyonet - Midibüs)
TEVFİK SOLAKSUBAŞI ve OĞULLARI
İstiklal Cad. No:104 Gemlik / BURSA
Tel: 0.224 513 11 75

Buluşma

Gürhan ÇETİNKAYA

Doğru haber.. Dürüst yorum..

İlke ve tutarlılık...
Çok önemli iki kavram..
Ancak ülkemizde 80'li yıllarla birlikte özellikle medyada bu iki kavram anlamını yitirdi..
Bab-ı ali gazeteciliği yerini plaza gazeteciliğine bıraktı..
Çok ciddi ve tehlikeli bir dönüşüm..
Patronun çıkarlarına endeksli bir gazetecilik anlayışı..
Dolayısıyla sürekli yanıltılan ve yanlış yönlendirilen bir kamu oyu..
Bilinçli olarak oluşturulan kamuoyu seçerken çuvalladı...
Sürekli sağ partileri son olarak da AKP' yi başına geçirdi..
Ulusal duzeyde basından medyaya geçiş sürecinde ilkeler rafa kaldırılırken yerel de gazetecilik heyecanı sürüyor..
Hem de mesleksel ve ahlaksal değerlerden ödün vermeden..
Örnek...
Bizim gazete...
Gazetemiz Gemlik Körfez 35 yaşını devirdi..
Dile kolay..
İlçede 35 yıl..
Bunun son beş yılı günlük..
İstanbul basını'ndaki kimi günlük gazetelerin sürekli el değiştirdiği bir ortamda 35 yıla erişmek her yiğidin harcı değil..
Ama Kadri Güler'in harcı..
Kadri Güler'in harcında dürüstlük var...
Doğru habercilik var..
Dahası eğilip bükülme yok...
Onun için de içeride dışarıda yaşanan tüm olumsuzluklara karşın Gemlik Körfez Bayrağı 35 yıldır dalgalanıyor..
Nice yıllara gazetem..
Umarım gelecek kuşaklar Gemlik Körfez'i yeni 35 yıllara ulaştırır..
Cumhuriyet'ten..
Laiklikten..
Demokrasi'den, meslek ahlakından ödün vermeden...
Doğruluk..
Dürüstlük ..
İlkelilik ...
Çağdaşlık... ruzgarıyla yelkenleri şişen gazetem büyük okyanuslarda üzerine çamur sıçratmadan yolculuğunu sürdurecek..
Yolun açık olsun gazetem...
Senin güvertende dümenin ucundan tutmak büyük onur..

KAŞEDE BEKLEMEK YOK
KALİTELİ KAŞELER
UYGUN FİYATLARLA
1 SAATTE TESLİM EDİLİR
Körfez Ofset
MATBAACILIK - YAYINCILIK - REKLAMCILIK
İstiklal Caddesi Bora Sokak No : 3/B GEMLİK
Tel : (0 224) 513 96 83 Fax : 513 35 95

ADD'ye destek verenlere plaket

Berkay KARABULUT

Atatürkçü Düşünce Derneği (ADD) Gemlik Şubesi, Cumhuriyet Mitinglerinde ve derneğin diger faaliyetlerinde, maddi ve manevi destek veren 50 üyesine derneğin Gürle İş Merkezi'ndeki şubesinde teşekkür plaketi verdi.
ADD Gemlik Şubesi Yönetim Kurulu Başkanı Mehmet Kızılkaya yaptığı açıklamada: *"ADD olarak derneğin çeşitli zamanlarında derneğe katkı sağlayan çagdaş, laik, ülke bütünlüğünden yana olan Atatürk ilkelerini benimseyen ve Atatürk'ü seven dostlarına teşekkürlerimizi belirtmek amacıyla birer plaket veriyoruz. Derneğimizin 2007 yılı içerisinde 9 üniversite ögrencisine burs vermesini saglayan ve derneğin diger faaliyetlerinde özellikle Cumhuriyet Mitinglerinde dernegimizden maddi ve manevi desteklerini esirgemeyen üyelerimize teşekkür ediyoruz."*dedi.
Cumhuriyet Mitinglerinde, Atatürk gençliğinin Atatürk'e olan bağlılıklarının bir kez daha vurgulandığına dikkat çeken Başkan Mehmet Kızılkaya, Atatürk'ün Gençliğe Hitabesinde yer alan, *"Bütün bu şerâitten daha elîm ve daha vahim olmak üzere, memleketin dahilinde, iktidara sahip olanlar gaflet ve dalâlet ve hattâ hıyanet içinde bulunabilirler"* sözlerini hatırlatarak, mevcut hükümeti eleştirdi.
Cumhuriyet Mitinglerindeki birliğin ülke üzerinde oynanan oyunlara ve bu oyunları oynayan veya destek veren gericilere; ABD'ye, AB'ye ve terör örgütü üyelerine en iyi cevap olduğunu kaydeden Kızılkaya, 22 Temmuz seçimlerinde halkın duyarlı olmasını ve sandığa gidip oy kullanmaları çağrısında bulundu.

TEÇ-SEN birinci kuruluş yıldönümünü kutluyor

Seyfettin ŞEKERSÖZ

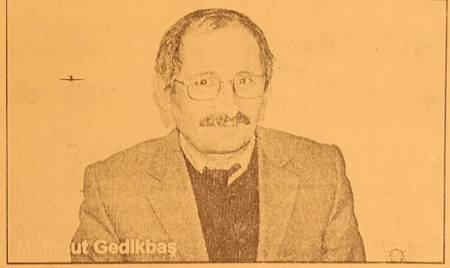

16 Haziran 2006'da kurulan Tüm Eğitim Çalışanları sendikası (TEÇ-SEN) birinci kuruluş yıldönümünü kutluyor. Sendika İl temsilcisi Mahmut Gedikbaş, *"Egitim çalışanları TEÇ-SEN sayesinde kendi gerçek kimliğini bulmuştur"* dedi.
82 yıldır sürekli ikinci plana itilen ve her türlü ayrımcılığa tabi tutulup "diğerleri" diye adlandırılan eğitim ordusunun gönrünmez kahramanlarının "artık yeter" diyerek ayağa kalktığı, hak arama ve kimlik mücadelesini Anadolu'da yaktığı ve varoluş mücadelesinin temellerinin atıldığı eğitim çalışanlarının kutlu bir günü olduğunu ifade eden İl temsilcisi Mahmut Gedikbaş, *"Bütün Eğitim çalışanı arkadaşlarımıza sendikamızın kuruluş yıl dönümü hayırlı ve uğurlu olsun"* dedi.
Mahmut Gedikbaş, yaptığı yazılı açıklamada: *"16 Haziran 2006 tarihinde bu kutlu mücadelemize başlarken kendimize ve bütün eğitim çalışanı arkadaşlarımıza bir söz vermiştik ve 'Bu onurlu ve şahsiyetli hak arama ve varoluş mücadelemize kesinlikle siyaseti bulaştırmayacağız' demiştik. Bu sözümüzün arkasında sonuna kadar durduk ve ara dan geçen bir yıl boyunca hiçbir siyasi oluşumun içinde yer almadık ve hiçbir siyasal düşünce ve idoolojiyi baskın hale getirmedik. Bundan sonra da kesinlikle siyasetin içinde yer almayacağız ve hiç kimseye karşı dobek bağımız olmayacaktır"* diye konuştu.

Marmara Bölgesi'ndeki 9 il protokolden yararlanabilecek

Uludağ Üniversitesi sevksiz hizmete başladı

Uludağ Üniversitesi Rektörü Prof. Dr. Mustafa Yurtkuran ve Sosyal Güvenlik Kurumu Sağlık İşleri İl Müdürü Dr. Mustafa Koçak tarafından imzalanan protokolle, Uludağ Üniversitesi Tıp Fakültesi'nde tedavi görmek isteyen vatandaşların sevk şartı, ortadan kaldırıldı. İmzalanan protokolle, SSK, Emekli Sandığı ve Bağ-Kur'lu vatandaşlar Uludağ Üniversitesi Tıp Fakültesi'nde randevu alarak tedavi görebilecekler. UÜ Rektörü Prof. Dr. Yurtkuran, "Artık Uludağ Üniversitesi'nde tedavi görmek isteyen vatandaşların 30 yerden imza alarak sevk zincirini takip etmelerine gerek kalmadı" dedi.

Uludağ Üniversitesi Rektörü Prof. Dr. Mustafa Yurtkuran

Uludağ Üniversitesi Rektörü Prof. Dr. Mustafa Yurtkuran, SSK ve Bağkur'lu hastaların sevksiz olarak Tıp Fakültesi Hastanesi'nden yararlanmasının, özel hastanelerin lehine olan pozitif ayrımcılığı ortadan kaldıracağını belirterek, *"Ancak sosyal güvenlik kurumlarının ödemelerinde en ufak bir aksama olursa iflas ederiz"* dedi.

Uludağ Üniversitesi Tıp Fakültesi'nde tedavi görmek isteyen vatandaşların sevk şartı, imzalanan protokol ile ortadan kaldırıldı.

Uludağ Üniversitesi Rektörü Mustafa Yurtkuran ve Sosyal Güvenlik Kurumu Sağlık İşleri İl Müdürü Dr. Mustafa Koçak tarafından imzalanan protokolle, SSK, Emekli Sandığı ve Bağ-Kur'lu vatandaşlar Uludağ Üniversitesi Tıp Fakültesi'nde randevu alarak tedavi görebilecekler.

Devlet hastanelerinden uygulanan randevu sisteminin Uludağ Üniversitesi'nde uygulanacağını söyleyen Rektör Yurtkuran, *"Sağlık hizmetinde tıp fakültesi alternatifini de sunmak zorundaydık. Bunu da gerçekleştirdiğimiz için mutluyuz. Artık Uludağ Üniversitesi'nde tedavi görmek isteyen vatandaşların 30 yerden imza alarak sevk zincirini takip etmelerine gerek kalmadı"* dedi.

Bugüne kadar sosyal güvenlik kurumu ile son derece uyum içersinde çalıştıklarını hatırlatan Yurtkuran, *"Birçok sosyal güvenlik kurumu bir çatı altında toplandı. Bu çatının altında bizim de yer almamız sevindirici. Ancak sosyal güvenlik kurumunun ödemelerinde en ufak bir aksama olursa biz iflas ederiz. Bu protokol bizi böyle bir ciddi riskin altına almaktadır. Biz bunun bilincindeyiz ama doğal olarak üniversitenin görevlerinden biri de kamu hizmeti vermektir. Sadece araştırma ve insan yetiştirme değildir. Bursa'ya bu hizmeti vermek istiyoruz. Ayrıca daha önce olan, bizce çok büyük bir yanlış vardı. Özel teşebbüs lehine pozitif bir ayrımcılık vardı. Hastalar sevksiz olarak özel hastanelere gidebiliyor, üniversite hastanelerine ancak sevk alabilirse gelebiliyordu. Bu protokolle bu ayrımcılık kalktı. Bursa alkı adına mutluluk duymaktayız. Ümit ediyorum ki, faturaların zamanında incelenip ödenmesi sağlanacaktır. İnşallah, Türkiye ciddi bir ekonomik krize girmez ve biz de iflas etmeden ayaklarımızın üstünde hizmet sunmaya devam edebiliriz"* diye konuştu.

Marmara Bölgesi'nde 9 ilin yararlanabileceği protokol ile hastaların sevksiz muayene olabileceğini, acil servisin ise devlet hastanesi gibi çalışacağını söyleyen Uludağ Üniversitesi Tıp Fakültesi Başhekim Doç. Dr. Kayıhan Pala, *"Hastaneden yararlanmak isteyen vatandaşların sadece randevu alması gerekiyor. Bursa'nın gözü aydın olsun"* ifadelerini kullandı.

SGK Bursa İl Müdürü Mustafa Koçak ise imzalanan protokol ile Bursa nüfusunun yüzde 90'ının üniversitenin imkan ve bilgi birikiminden doğrudan yararlanma hakkını kazandığını belirterek, *"Yalnız üniversiteden randevu almak zorundalar. Bize düşen faturaları zamanında inceleyip ödeme gününde ödenebilir hale getirmektir. Bugüne kadar herhangi bir sıkıntımız olmadı. Bundan sonra da sıkıntı olmaması için elimizden geleni yaparız"* diye konuştu.

Uludağ Üniversitesi Tıp Fakültesi Hastanesi'nde istediği bölümden randevu almak isteyen vatandaşlar 08.30- 12.00 ile 13.00 16.30 saatleri arasında 0224 295 00 00 numaralı telefonu arayabilecekler.

'Gemlik Körfez' internette www.gemlikkorfezgazetesi.com

Vicdanca

Vicdan Kayır TOPAKTAŞ

Fare kedi boğdu!....

Bursa'daki farelerin tarlası sizce nerede?

Bursalı fareler kaçak yapılardan en çok nasiplenenler...

Adresleri mi?

Kentin ortasında...

Bir tarafında Kültür park'ın yeşilliği diğer tarafında hala soluk almaya çalışan Merinos'un meyvelikleri...

Evleri, Soğanlı Mahallesi...

Farelerin mekân seçtiği Soğanlı mahallesinde deri sektörü ile mahalle sakinleri iç içe yaşar;

Ortaçağ hastalığı veba ile burun buruna...

Veba hastalığı her an hortlayabilir, memleket hastanelerinde 'veba' kuyrukları ile Avrupa kenti mühürlü Bursa'm da tarihin çekmecelerinde yer alıverir.

BursaRay'ın Kültürpark İstasyonu'nda asılı duran ve kentin çehresini değiştirecek olan 'Tabakhaneler'deki dönüşüm planı', tatil beldelerini andırıyor.

Cicili bicili tabela, reklâm filmlerinden fırlamışçasına dikkat çekiyor.

Hayal tabelasını yakında fareler kemirirse şaşmayın!..

Burada çalışan dericilerin en çok desteklediği iş alanı da arapsabunu ve çamaşır suyu satıcıları.

Zira deri atıklarıyla kirlenen o yapışkan kanserojen maddeden derilerinin rengini kurtarmak(!) isteyen emekçiler, arapsabunuyla ya da arada sırada çamaşır suyuyla yıkanıyorlarmış!

İnsanın inanası gelmiyor.

Dehşet!!!

Kentim insanının 21'inci yüzyıl dünyasında 'yok edilişinin' sözleri vuruyor, bey nime!...

Özellikle, geceler daha da tehlikeli...

Fareler geceleri sevdiği gibi, suçlular da dosyalarını buralarda kabartıyor...

Geceye giyinip geceye soyunuyorlar...

Dericiler, deri işlemede kullandıkları suyu artezyende çekiyor...

Kimyasallarla kirlenen sular 'bir yerlere' boca ediliyor.

Kanalizasyonun içi ise 4 ayaklı sessizlikle dolu...

Sokaklara taşan sularda çocukları görmek de mümkün....

Oyun alanları orası çünkü...

Şimdi sıcaklarda başladı.

Gelecegimiz olan çocuklar bu kimyasal atıklarla dolu sularda serinleyecek.

Derede çimecek!

Bitmedi...

Gece saat 20.00'den 01.00'e kadar artık deri parçalarının yakılması nedeniyle tüm evlerin içine zehir doluyor.

Kimyasal maddeleri dumanla alan herkes tehlike altında!

Tabakhane işletenlerin bir bölümü, gündüz saatlerinde iş yasasına, çevre yasasına ve ahlak yasasına uygun üretim yapıyor görünüyorlar.

Belediyeyi de bizi de aldatarak...

Veba salgını ise rezervde duruyor...

ÇÖZÜM NEYDİ?

Yılan hikâyesine dönen, tabakhanelerin Badırga Köyü'nde ayrılan yerlerine taşınması konusunda Osmangazi Belediye Başkanı Recep Altepe'nin '1 Haziran 2007'de taşınacaklar' sözüne inat orada öylece üretiyorlar.

Hem de çağdışı şekilde...

Turuncum Dershanesi'nde İngilizce Kursları başlıyor

Berkay KARABULUT

Gemlik'te OSS hazırlık, Açıköğretim ve Yabancı Dil alanlarında eğitim veren Turuncum Dershanesi; ortaöğretim ve üniversite öğrencileri için İngilizce kurslarını başlatıyor. Kurucu A. Muttalip Araş; orta öğretimler için Haziran sonunda başlayacak olan İngilizce kurslarının Ağustos sonuna kadar süreceği; üniversite öğrencileri için ise Temmuz ayında başlayacak olan kursların Eylül ayı ortasında biteceğini ifade etti. Araş; *"Maksimum 15 kişilik sınıflarımız da ve haftada 4 saat olarak öngörülen kurslarımızda eğitimi İngiliz Dili ve Edebiyatı mezunu hocamız ile İngiltere'-den gelen İngiliz hocamız vermektedir. Kurs saatlerinde talebe göre artış söz konusu olabilecektir. Şu an için aldığımız ön kayıtlarımızda bir sınıfımız başlangıç seviyesinde' eğitim görecek. Talebe göre bu yaz sezonunda orta ve üst düzeyde de eğitim verebiliriz"* dedi. Dershane kurucusu Muttalip Araş, geçen dönem bir ilke imza attıklarını ve pre-intermediate seviyesinde mezun olan öğrencilere sertifika verildiğinin altını çizerken, intermediate seviyesinde mezun olan öğrencilerin de MEB tarafından yapılacak olan sınavlarla sertifika alacaklarını soyledi.

Birey Dershanesi ÖSS'yi değerlendirecek

Seyfettin ŞEKERSÖZ

Yarın yapılacak olan ÖSS sınavlarının soruları Dilek Çay Bahçesi'nde degerlendirilecek. Birey dershanesi Müduru Mumin Torlak, yaptıgı açıklamada; Türkiye genelinde 102 şubesi bulunan Birey Dershanelerinin bulundukları yerlerde ogrencilerini bir araya getirerek anlaşma yapılan CNN Televizyonunda canlı olarak yayın-lanacak olan programda soruların cevaplarının degerlendirilecegini soyledi. Birey dershaneleri Genel Müdurlüğü ile CNN Televizyonu arasında yapılan anlaşma ile canlı olarak sunulacak programda Ögrenci Seçme sınavına girecek öğrencilere sorulan soruların cevapları açıklamalı olarak verilecek. Birey dershanesi Gemlik Şubesi Müduru Mumin Torlak, Pazar gunu saat 16.00 dan itibaren ögrencilerle birlikte Dilek Çay Bahçesi'nde toplanarak programın izleneceğini duyurdu.

Gemlik Körfez
ABONE OLDUNUZ MU?
ABONE OLUN OKUYUN OKUTUN

BURSA KEBAP
HİZMETİNİZE AÇILDI
YILLARIN TECRÜBELİ SÜLEYMAN USTANIN
ELİNDEN KEBAP YEDİNİZ Mİ?

TADINA
DOYAMAYACAKSINIZ

Süleyman DERİN & Dursun ÇEVİK
Kumsal Sk. Körfez Apt. Altı
Emin Dalkıran Kordonu No:25
TEL: 0.224 512 29 67 - GEMLİK / BURSA

Şehit cenazesinde protestoya engel

Son günlerde şehit cenazelerinde yaşanan hükümete yönelik protestoların şiddeti artarken, dün İstanbul'da toprağa verilen Piyade Kıdemli Binbaşı Murat Özyalçın ve Jandarma Uzman Onbaşı Cihan Kızıltaş'ın Levent Camii'nde düzenlenen cenaze törenine şehitlerin yakınları, askerler ve gazeteciler dışında kimse alınmadı.

Hakkari'de mayın patlaması sonucu şehit olan Piyade Kıdemli Binbaşı Murat Özyalçın ile Elazığ'da güvenlik güçleriyle PKK arasında çıkan çatışmada şehit olan Jandarma Uzman Onbaşı Cihan Kızıltaş için Levent'teki Afet Yolal Camii'nde düzenlenen törene, İçişleri Bakanı Osman Güneş, eski İçişleri Bakanı Abdülkadir Aksu, milletvekilleri Mustafa Özyürek, Turhan Çömez ve Lokman Ayva, Emniyet Genel Müdürü Oguz Kağan Köksal, İstanbul Valisi Muammer Güler, 3. Kolordu Komutanı Korgeneral Ethem Erdağı, İstanbul Büyükşehir Belediye Başkanı Kadir Topbaş, Cumhuriyet Başsavcısı Aykut Cengiz Engin katıldı. Genelkurmay Başkanı Orgeneral Yaşar Büyükanıt ile kuvvet komutanları da cenaze törenine birer çelenk gönderdi. Cenaze namazını kıldıran İstanbul Müftüsü Prof. Dr. Mustafa Çağrıcı, konuşmasında şehitlik mertebesinin önemine vurgu yaparak, Türk geleneklerinde ve İslam dininde cenazelerin nasıl kaldırılacağının belli olduğunu belirterek, *"Birbirimizi üzmeyelim. Başkaları tarafından yanlış anlaşılabilecek hareket ve tavırlardan kaçınalım"* dedi.

Kılınan namazın ardından Çağrıcı, cemaatten helallik isterken, cami avlusuna alınmayan bir grubun PKK ve hükümet aleyhine slogan atması dikkat çekti. Özyalçın ve Kızıltaş'ın cenazeleri, Levent Camii'nde düzenlenen törenin ardından, Edirnekapı Şehitliği'nde toprağa verildi.

Güne Bakış

Kadri GÜLER
kadri_guler@hotmail.com

Siyaset hareketleniyor...

Milliyetçi Hareket Partisi bizim sokakta..

MHP'de sokağı parti bayrak ve genel başkan flamalarıyla donattı.

Sanki seçim atmosferini yaşıyoruz.

Bayrak ve flamalar tek MHP'liler tarafından asılmış!

Propagandalarla ilgili olarak Yüksek Seçim Kurulu'nun iş takvimine internetten bakayım dedim:

YSK iş takvimine göre bugün, geçici aday listelerine karşı ilgili seçim kurullarına yapılacak itirazların bugün son günü.

YSK tarafından yayınlanan yasaklarla ilgili olarak şöyle bir ifade var.

İlgilerin dikkatine sunuyorum.

"Hiçbir siyasi parti veya bağımsız aday tarafından, 298 sayılı Seçimlerin Temel Hü kümlerini ve Seçmen Kütüğü Kanunu'nun 60/22. maddesinde sayılanlar hariç, 2 Temmuz 2007 Cumartesi akşamına kadar duvar ilanı, flama ve bayrak asılmayacak.

Siyasi partiler ve bağımsız adaylar, başvuruları halinde 2 Temmuz 2007 Cumartesi akşamına kadar sabit reklam yerlerinden eşit sayı ve ücret karşılığında yararlanılabilecektir."

Hiçbir siyasi parti, yasalar karşısında bir digerinden farklı değildir.

Bunun takipcisi ise yine yasalarla belirlenmiştir.

Hatta YSK şöyle bir bildirisi var:

"Bütün uygulama ve yasaklar, seçimin başlangıç tarihi olan 4 Mayıs 2007 tarihinden 2 Temmuz 2007 tarihine kadar mülki idare amirlerinin yetki, gözetim ve denetimi altında; 2 Temmuz'dan 21 Temmuz'a kadar İlçe Seçim Kurulları'nın denetimi ve gözetimi altında yürütülecektir."

Anlaşılmayan bir şey var mı?

Bana gore yok.

Öyleyse, neden bütünlüğe uyulmuyor?

Not : Gazetemizin 35. yayın yılına girmesi nedeniyle dün bir çok okurumdan elektronik posta iletisi aldım.

Birçok okurum da gazetemizi arayarak bizleri kutlamış.

Hepsine teşekkür ediyorum.

ÖZKAYA OTOMOTİV'DE
KAMPANYA
Sava ve Matador marka lastikler

315/80 R 22,5 düz 500,00 YTL
315/80 R 22,5 kar 520,00 YTL
K.D.V. DAHİL
NAKİT FİYATLARIDIR.
Taksit seçenekleri ve detaylı bilgi için bizi arayın.
PIRELLI
Körfez Baytaş Sitesi A/Blok No:2 - GEMLİK
TEL: 0.224 513 73 93 - 514 47 70
FAX: 0.224 514 40 44 - www.ozkaya.web.tr

Malki Cinayeti zanlısı tutuklandı

Bursa'da 1995 yılında Musevi asıllı işadamı Nesim Malki'nin öldürülmesinde tetikçilik yaptığı iddiasıyla aranırken, polise teslim olan Oğuz Işıklı, sevk edildiği mahkemece tutuklandı.

Alınan bilgiye göre, 1998 yılındaki soruşturmada ismi tetikçi olarak geçen Oğuz Işıklı 9 yıl boyunca kaçmıştı. Yurtdışına giden ve zaman zaman Bursa'daki eşi ve çocugunu görmek için giriş çıkış yaptığı belirtilen Işıklı, Organize Suç ve Kaçakçılık Şube Müdürlüğu'ndeki 3 günluk gözetimi sırasında susma hakkını kullandı.

34 yaşındaki Işıklı, hakkında düzenlenen fezleke ile Cumhuriyet Savcılığı'na gönderildi. Savcılık, tutuklama talebiyle Işıklı'yı nöbetçi mahkeme olan 4.Sulh Ceza Mahkemesi'ne gönderdi. Mahkeme de, Işıklı'nın tutuklanmasına karar verdi.

'Gemlik Körfez' internette
www.gemlikkorfezgazetesi.com

ABONE OLDUNUZ MU?
Gemlik Körfez
ABONE OLUN
OKUYUN
OKUTUN

KİRALIK DAİRE
KÜÇÜK KUMLA
ÖZ GÜZELYALI SİTESİ'NDE
KİRALIK DAİRE
Tel : 513 96 83 GEMLİK

KAYIP
Ağrı Eleşkirt Kaymakamlığından aldığım yeşil kartımı kaybettim. Hükümsüzdür.
GÜLSÜM YAZICI

KAYIP
Gemlik Trafik Şube Müdürlüğünden aldığım ehliyetimi kaybettim. Hükümsüzdür.
BARKIN KARTAL

Siyasi partilerin mitingleri başlıyor

Genel seçimler için geri sayım devam ederken siyasiler de Ankara'yı boşaltmaya ve Anadolu yollarına düşmeye hazırlanıyor. Seçim öncesi en yo gun miting programı ise AKP ve CHP'nin.

ERDOĞAN VE GÜL'ÜN MİTİNG PASLAŞMASI

81 ilde miting yapmayı planlayan AKP'de Başbakan Erdoğan 53 ilde, Dışişleri Bakanı ve Başbakan Yardım cısı Abdullah Gül'de 28 ilde yapılacak seçim mitinglerinde halka seslenecek. Başbakan Erdoğan, dün Siirt'teydi. Seçim mitinglerine bugün Bingöl ve Muş'la devam edecek. Erdo ğan Pazar günü ise Şanlıurfa mitin ginde halka seslenecek. Günde iki mitinge katılarak halka hitap edecek olan Erdoğan, Güneydoğu'daki mitinglerin ardından rotasını İç Anadolu ve Karadeniz'e çevirecek. Başbakan'ın miting programında 30 Hazi ran'da Ankara, 8 Tem muz'da İzmir, 15 Tem muz'da ise İstanbul yer alıyor.

İstanbul'dan aday olan Başbakan, memleketi Rize'de ise 1 Tem muz'da halka sesle necek. Seçim kampanyası boyunca toplam 53 ili dolaşacak olan Başbakan'ın miting programında, Trab zon, Rize, Giresun, Zonguldak, Samsun, Bolu ve Tokat, Kara bük, Düzce, Kütahya, Manisa, Afyon, Eski şehir, Antalya, İzmir, Uşak, Denizli, Mugla, Aydın, Çanakkale, Balıkesir, Sakarya, Bursa, Kocaeli, İstanbul, Edirne, Tekirdağ, Isparta, Konya, Niğde, Aksaray , Mersin, Ada na, Osmaniye ve Hatay yer alıyor. Erdoğan'ın gidemediği illerde ise seçmene Dışişleri Bakanı ve Başbakan Yardımcısı Abdullah Gül seslenecek.

BAYKAL 40 İLDE HALKLA BULUŞACAK

AKP'nin yanı sıra CHP de mitinglere hazır lanıyor. Gece şölenleri planından vazgeçen CHP, ilk iş olarak bugün parti genel merkezinde adaylarını kamuoyuna tanıtacak. Miting programını geçen hafta Mersin'den başlatan CHP yola Hatay mitingi ile devam edecek. 23 Haziran'da yapılacak mitingin ardından ise 24 Haziran'da Tokat, 30 Haziran'da Malatya ve 1 Tem muz'da Denizli'de mi ting yapılacak. CHP miting yapacagı diger illeri tespit çalışmala rını ise sürdürüyor.

BAHÇELİ MANİSA'DA

Seçim beyannamesi üzerinde çalışmalarını tamamlayan MHP de seçim mitinglerine başladı. MHP lideri Devlet Bahçeli bugün Manisa'da halka sesle necek. Bahçeli önümüzdeki günlerde seçim mitinglerini, Bursa, Erzurum, Konya, Trabzon, İzmir, İçel ve Antalya mitingleri ile sürdürecek. MHP son seçim mitin gini ise 21 Temmuz'da İstanbul'da gerçekleştirecek.

İLK MİTİNG AYDIN'DA

Anavatan Partisi ile birleşme ve ittifak hayallerinin suya düşmesinin ardından seçime tek başına giren Demokrat Parti ise seçim startını Menderes'in memleketi Aydın'dan verecek. 19 Haziran'da Aydın'da halka seslenecek olan DP Genel Başkanı Mehmet Ağar 20 Haziran'da da Antalya'da miting yapacak. Ağar seçim kampanyası süresince toplam 27 ilde halkın karşısına çıkacak. Agar seçim öncesi son mitingini ise 21 Temmuz'da seçim bölgesi Elazıg'da gerçekleştirecek.

GENÇ PARTİ MİTİNG YERİNE BÖLGESEL TOPLANTILAR YAPACAK

Genç Parti ise 22 Temmuz seçimleri öncesinde, miting y erine bölgesel toplantıları tercih edecek. Miting döneminin cumhuriyet mitingleriyle son bulduğunu ve milyonlar alanlara toplanmadığı sürece yapılan toplantının miting olamayacağını savunan Genç Parti, ilk bölgesel toplantısını ise önümüzdeki günlerde Adana'da yapmayı planlıyor .

Suçlu çocuğun devlete maliyeti aylık 960 YTL

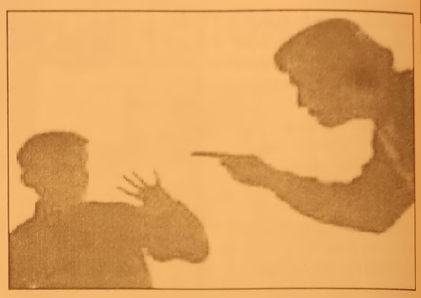

Meclis Çocuk ve Gençlerdeki Şiddeti Araştırma Komisyonu tarafından hazırlanan rapor, giderek artan şiddet olaylarının nedenleri ve çözüm önerilerinin yanı sıra, şiddetin devlete mali yetine ilişkin de ilginç ve çarpıcı rakamlar ortaya koydu.

Emniyet Genel Müdürlüğü verilerine göre 2006 yılında yaklaşık 2 bin 900 kişinin şiddet nedeniyle hayatını kaybettiği belirtilen raporda, yine aynı yılda şahsa karşı işlenen asayiş olaylarının toplamının da 321 bin 676 olduğu kaydedildi.

GÜNLÜK 32, AYLIK 960 YTL'LIK MALİYET

Komisyon raporunda 2006 yılında yaklaşık 280 çocuk ve ergenin şiddetle ilişkili suçlardan dolayı ıslahevleri ne konulduğuna dikkat çekilerek, Şubat 2007 itibariyle ceza ve tutukevlerin de bulunan çocuk hükümlü ve tutuklu sayısının 2 bin 299 olduğu bildirildi

1.100 YTL (K.D.V.) DAHİL
ÜSTELİK TÜM KREDİ
KARTLARINA PEŞİN FİYATINA
12 AY TAKSİT

ÖZELLİKLER

ASUS M2V-TVM ANAKART
AMD 64 BİT 3000 CPU
512 DDRR 667 MHZ RAM KİNSTON
ASUS Ex. AX 1050/TD/256/512 MB
350 WATT ÇİFT FANLI KASA
160 GB SATA 8 MB CACH HDD
LG 18 X DVD RW
MULTİMEDİA KLAVYE
OPTİCAL MAUSE
500 WATT HOPARLÖR
ASUS 8 MS LCD MONİTÖR
LİNUX İŞLETİM SİSTEMİ

BUNLARIN HEPSİ
KARNE HEDİYESİ

NOWOX BİLGİSAYAR
Gazhane Cad. No:14 Gemlik / BURSA
Tel: 0.224 512 25 63 - www.gemliknowox.com

Anayasa Paketi halkoyuna sunulacak

Cumhurbaşkanı Ahmet Necdet Sezer, Anayasa Mahkemesi'ne başvuruyor.

Cumhur başkanını halkın seçmesini de öngören Anayasa değişikliği paketi halkoyuna sunulacak. Cumhur başkanı Ahmet Necdet Sezer, değişik paketini halkoyuna sunulmak üzere Başbakanlığa gönderdi.
Sezer'in Anayasa Mahkemesi'nde dava açacağı da bildirildi.
Cumhurbaşkanlığı Basın Merkezi'nden yapılan açıklamada, Cumhurbaşkanı Sezer'in Anayasa değişikliğini halkoyuna sunulmak üzere yayımlanması için Başbakanlığa gönderdiği belirtildi.
Halkoyuna sunulacak değişiklik paketi ile Cumhurbaşkanının halk tarafından seçilmesi, seçilecek Cumhurbaşkanının 5 yıllık süreyle en fazla iki defa görev yapabilmesi, genel seçimlerin 4 yılda bir yapılması, parlamentonun seçim dahil yapacağı tüm işlerde üye tamsayısının en az üçte biri ile toplanması hükme bağlanıyor.
Cumhurbaşkanı Sezer, düzenlemenin iptali için Anayasa Mahkemesi'nde dava açacak.

Referandum nasıl yapılacak?

Sezer, Cumhur başkanını halkın seçmesini de içeren Anayasa değişikliği paketini referandum için Başbakanlığa gönderdi. Bu durumda 22 Temmuz'da halkın önüne iki sandığın konulabilmesi için referandum süresini 120 günden 45 güne indiren yasa önem taşıyor. Sezer'in bu yasayı inceleme süresi ise 18 Haziran'da dolacak. Sezer'in bu yasayı veto etmesi halinde, 3 Haziran'da beşinci yasama yılını tamamlayarak dağılan TBMM'nin yeniden toplanıp vetolu referandum yasasını görüşmesi gerekiyor. Ancak, milletvekili aday listelerinin açıklanmasının ardından Meclis'in yeniden toplanması oldukça zor görünüyor.

AKP MECLİS'İ TOPLAMAYI DÜŞÜNMÜYOR

İktidar kulislerinden sızan bilgiye göre; AKP, Meclis'in yeniden toplanması konusunda bir girişimde bulunmayı düşünmüyor.
Diğer taraftan CHP cumhurbaşkanını halkın seçmesine ilişkin Anayasa değişikliğini Anayasa Mahkemesi'ne götürerek, milletvekili seçimlerinin 4 yılda bir yapılmasını öngören 1. maddenin oylanmasında 367 oy çıkmadığı için Anayasa değişiklik paketinin tümünün iptalini istemişti. Anayasa Mahkemesi'nin, CHP'nin başvurusu doğrultusunda karar vermesi ve cumhurbaşkanını halkın seçmesini içeren paketin tümünü iptal etmesi durumunda cumhurbaşkanını 22 Temmuz'dan sonra oluşacak yeni Meclis seçecek. Yeni seçilecek Cumhurbaşkanı için, Anayasa değişiklik paketinin belirlenmesinde gerek Cumhurbaşkanı Sezer, gerekse Anayasa Mahkemesi'nde çıkacak kararlar önem taşıyor.

YENİ BİR İDDİA

Siyasi kulislerde dolaşan iddiaya göre Sezer, CHP'nin, Ana yasa değişikliğine ilişkin yasanın iptali istemiyle Anayasa Mahkemesi'ne açtığı davanın gerekçelerini gösterecek. Sezer'in, "Anayasa'da değişiklik yapan 5660 sayılı kanunun ikinci görüşmesinde oluşturulan Anayasa'ya aykırı eylemli iç tüzük düzenlemeleri aykırılık içeriyor. Anayasa değişikliği teklifindeki 1. madde 367'yi bulamamıştır" diyeceği ve değişikliğin "TBMM Genel Kurulu'ndaki görüşmeleri geçersizdir" şeklinde açıklama yapması dillendiriliyor.

DEĞİŞİKLİK PAKETİNDE NELER VAR?

İki kez Meclis'te görüşülen ve aynen Köşk'e gönderilen Anayasa değişikliği paketinde şu düzenlemeler yer alıyor;
Genel seçimlerin 4 yılda bir yapılması, Meclis'in, yapacağı seçimler dahil, Genel Kurul'da bütün toplantılar üye tamsayısının en az üçte biri (184) ile toplanacak.
Cumhurbaşkanı halk tarafından seçilecek.
Cumhurbaşkanının görev süresi, 5 yıla indirilecek; bir kimse, en fazla iki defa (5 artı 5) cumhurbaşkanı seçilebilecek.
Cumhurbaşkanlığına, TBMM üyeleri içinden veya Meclis dışından aday gösterilebilmesi, 20 milletvekilinin yazılı teklifiyle mümkün olacak.
Ayrıca, en son yapılan milletvekili genel seçiminde aldıkları geçerli oyların toplamı yüzde Cumhur başkanı seçimi, cumhurbaşkanının görev süresinin sona ermesinden önceki 60 gün içinde; makamın herhangi bir sebeple boşalması halinde de boşalmayı takip eden 60 gün içinde tamamlanacak.

GÜLLÜ YAPI

HER TÜRLÜ
BOYA ve HIRDAVAT MALZEMELERİ

Hasan GÜLLÜ

* Filli Boya
* Jotun - Deniz Boyaları
* İzolasyon
* Hırdavat
* Nalbur
* Sıhhi Tesisat
* Aksesuar
* Bilimum İnşaat Malzemeleri

EV ve İŞYERLERİNE
BOYACI TEMİN EDİLİR.

Hamidiye Mh. Gazhane Cad. No: 41 /A Gemlik / BURSA
Tel: (0.224) 513 32 32 - Fax: (0.224) 513 35 75

Sağlıkta yeni bir dönem başlıyor

Sosyal Güvenlik Kurumu (SGK) tarafından hazırlanan ve Bağ-Kur, SSK ile Emekli Sandığı mensuplarının 'sevk almadan' anlaşmalı özel veya üniversite hastanelerine gitme lerinin önünü açan Sağlık Uygulama Tebliği dün yürürlüğe girdi. Tebliğe göre, yatarak tedavilerde de ilaçlar hastane tarafından temin edilecek. Sağlıkta dün itibariyle yeni bir dönemi başlıyor. Çalışma ve Sosyal Güvenlik Bakanlığı tarafından hazırlanan, ancak Anayasa Mahkemesi'nce kısmen iptal edildiği için yürürlük süresi ertelenen Sosyal Güvenlik Reformu'n da yer alan bazı hu suslar, Sağlık Uygu lama Tebliği ile yasal düzenlemeye gerek kalmadan hayata geçiriliyor. Tebliğ ile Bağ-Kur, SSK ile Emekli Sandığı mensupları üniversite hastaneleri dahil, sözleşmeli tüm özel sağlık tesislerine doğrudan müracaat edebilecek. Yatarak tedavilerde de ilaçlar hastane tarafından temin edilecek. Sosyal Güvenlik Kurumu kapsamında olan sigortalı, emekli ve bunların bakmakla yükümlü olduğu kişilere saglanacak sağlık yardımlarının karşılanmasına ilişkin usul ve esasları düzenleyen "Sağlık Uygulama Tebliği (SUT)" Resmi Gaze tede yayımlanarak, 15 Haziran 2007 tarihinden geçerli olmak üzere; devredilen SSK, Bağ-Kur ve Emekli Sandığı'nın sağlık hizmetlerinde uygulama birlikteliği getirilmişti. Kurumun sağlık yardımlarının karşılanması için Sağlık Bakanlığı'na bağlı devlet hastaneleri, bazı üniversite hastaneleri, özel sağlık tesisleri ile sözleşmeler imzalandı. Daha önceki uygulamada, Emekli Sandığı mensupları yani kamu çalışanları üniversite hastanelerine doğrudan müracaat edebiliyor, SSK'lılar devlet hastanelerinden sevk alarak gidebiliyor, Bağ-Kur'lular ise üniversite hastanelerindeki tedavi giderlerini öncelikle kendileri karşılayıp daha sonra Bağ-Kur'dan talep edebiliyor. Ödemede çıkan fark ücreti hasta tarafından karşılanıyordu. Tebliğin getirdiği yeni düzenlemeler şöyle:

- Sigortalılar, üniversite hastaneleri dahil, sözleşmeli tüm sağlık tesislerine doğrudan müracaat edebilecek.
- Kurum sağlık yardımlarından yararlandırılan kişilerin, acil hallerde sözleşmesi olmayan sağlık kurum ve kuruluşlarından aldıkları hizmetlerin bedeli kurumca ödenecek.
- SSK'lılar sağlık tesislerine daha önce kendilerinden istenen belgelerden biri ile gidebilecek.

SSK'lıların, mevcut uygulamada, sağlık tesislerine işverence düzenlenmiş vizite kağıdı, sağlık karnesi ve resmi kimlik belgesinin üçü ile birlikte müracaat etmeleri gerekiyor.

- Tebliğin yürürlük tarihinden itibaren 120 gün sonra, yatarak tedavilerde ilaçlar hastane tarafından temin edilecek. İlke olarak, hastalara ilaç temin ettirilmeyecek. Hastane eczanesinde bulunmayan ilaçlar şu anda reçete karşılığı sözleşmeli eczanelerden hasta veya yakınları tarafından temin ediliyor.
- Tansiyon, şeker gibi uzun süre ilaç kullanılmasını gerektiren hastalıklarda, rapor ve reçete sadece bir kez düzenlenerek, her seferinde reçete yazdırmadan 2 yıl boyunca hastalar doğrudan eczaneye giderek üçer aylık miktarlarda ilaçlarını alabilecek.
- Uygulamayla raporlu ilaçların reçetesiz temini kolaylaştırılacak. Sağlık tesislerindeki gereksiz hasta yoğunluğunun azaltılması, kronik hastalıklarda sadece reçete yazılması için sağlık tesislerine ödenmesi gereken başvuru başı na ücretlerde tasarruf yapılması amaçlanıyor. Şu andaki uygulamada, hastalar raporda belirtildiği halde ilaçlarını 3 ayda bir sağlık tesisine gide rek reçete yazdırmak sureti ile eczanelerden alabiliyor.

AMBULANS BEDELLERİ

- Sigortalı herkesin şehiriçi ve şehirlerarası ambulans bedelleri ödenecek. Mevcut uygulamada, Bağ-Kur'da ambulans bedelleri ödenmiyor, Emekli Sandığı'nda şehiriçi ve şehirdışı ambulans bedelleri ödeniyor, SSK'da belediye/büyükşehir belediyesi mücavir alan dışına ambulans ile gönderilme ücreti ödeniyor.
- SSK ve Bağ-Kur kapsamında bulunan hastaların muayene katılım payı gelir ve aylık alanların gelir ve aylıklarından, diğer kişilerden ise eczanelerden tahsil edilecek.

BAY MUSTAFA ÖZALP EMLAK'TAN

Her Çeşit Emlak Alım, Satım ve Kiralama Hizmetleri

Daire, Zeytinlik, Villa, Dükkan, Arsa, Arazi
TAPU TAKİP İŞLERİ YAPILIR
ACİL SATILIK ve KİRALIKLARINIZ İÇİN BİZİ ARAYINIZ

120 m2 3 + 1 SATILIK LÜX DAİRE
Kayhan Mahallesi'nde denizi gören 3 oda 65 m² SATILIK DAİRE
Manastır Dilek Sitesi'nde SATILIK LÜX DAİRE Denizi gören, 3+1, 140 m²
Balıkpazarı'nda 115 m2 2+1 Satılık Daire
3 Ayrı Daireli Müstakil Ev (Bahçe İçinde)Yeni Devlet Hastanesi Altı
Eski Pazar Cad. 100 m2 Dükkan, Serçe Sokak 54 m2 2 dükkan
Bağ-Kur Sanayi Sitesinde 185 m2 çekme katlı, içindeki yeni atari makineleriyle satılık dükkan. Önünde 115 m2 Bahçeli
K.Kumla'da Ayazma Mevkii 6 Dönüm Zeytinlik

Trafik, Kasko Dask, Acıbadem Sağlık ve
Her Türlü Sigorta İşlemleri ve Doğalgaz Poliçesi Yapılır.
ŞEKER SİGORTA
Macide ÖZALP
Tel : 513 24 74 Fax: 514 10 21

UMURBEY BELEDİYE DÜĞÜN SALONLARI

400 KİŞİLİK TERAS SALONUMUZDA KINA ve NİŞAN CEMİYETLERİ ULAŞIM DAHİL

1.000.00- YTL

400 KİŞİLİK ORGANİZASYONUMUZ İÇİN
- SATEN GİYDİRİLMİŞ SANDALYE VE MASALAR
- 1. KALİTE SERVİS MALZEMELERİ
- ÜCRETSİZ ULAŞIM
- PROFESYONEL EKİPTEN OLUŞAN ORKESTRA
- VİDEO ÇEKİMLERİ

Atatürk Caddesi Parsbey Mh. No:55 - Umurbey / GEMLİK
TEL: 0.224 525 17 00 - GSM: 0.536 570 65 97 - www.suren.com.tr

Esnaf ve sanatkar komada

Esnaf ve Sanatkarlar Derneği (ESDER) Genel Başkanı Mahmut Çelikus, esnaf ve sanatkarlarla ilgili tüm kararların seçim sonrasına bırakılmasını eleştirerek, esnaf ve sanatkarların komada olduğunu söyledi. Son beş yıl içerisinde 901 bin 650 esnaf ve sanatkarın işini terk ettiğini belirten Çelikus, "2005 ve 2006 yıllarında işyerini kapatan esnaf sayısı 587 bin olmuştur. Bu rakamlar esnaf ve sanat karın içerisinde bulunduğu durumu açık bir şekilde göstermektedir" dedi.ESDER Genel Başkanı Mahmut Çelikus yazılı açıklama yaparak, ekonomik ve siyasi istikrarın ülke açısından son derece önemli olduğunu kaydetti. Çelikus, "Ülkemizin ekonomik istikrarı esnaf ve sanatkardan başlar. Fakat son iki yıl esnaf ve sanatkarımızın düzeni bozulmuştur" dedi.

DENGE GİDEREK BOZULUYOR

Yıllar itibariyle açılan işyeri sayısının, kapanandan fazla olduğuna dikkat çeken Çelikus, dengenin giderek bozulduğunu söyledi. Son beş yıl içerisinde 901 bin 650 esnaf ve sanatkarın işini terk ederek, kepenk kapattığını ifade eden Çelikus, 2005 ve 2006 yıllarında işyerini kapatan esnaf sayısının 587 bin olduğunu vurguladı. "Bu rakamlar esnaf ve sanatkarın içerisinde bulunduğu koma durumunu açık bir şekilde göstermektedir" diyen Çelikus, esnaf ve sanatkara verilen Halk Bankası kaynaklı kredinin faiz oranlarının yıllar itibariyle düşmesinin sevindirici bir durum olmasına rağmen yeni iyileştirmelerin seçim sonrasına bırakılmasının kabul edilemeyeceğini dile getirdi. Çelikus, şöyle konuştu: "Türkiye Esnaf ve Sanatkarlar Kredi ve Kefalet Kooperatifleri Birlikleri Merkez Birliği (TESKOMB) 22 Temmuz sonrasında faizleri yüzde 9'a çekecek ve 25 bin yeni liralık kredi limitini ise 50 bin YTL'ye çıkaracak. Pansuman nitelikli de olsa bu iyileştirme neden hemen şimdi değil? Birçok sektörün iyileştirilmesi ve kanuni düzenlemeleri seçim öncesinde yapılır ken, esnaf ve sanat karlarla ilgili düzenlemelerin seçim sonrasına bırakılmasını anlamak mümkün değildir? Devletini, milletini seven, yıllarca ekonominin omurgası olan esnaf ve sanatkarlar olarak bu tavır, kabul edebileceğimiz bir tavır değildir."

ÇİZİYORUM

Barış Güler'in kaleminden

7 YAŞ

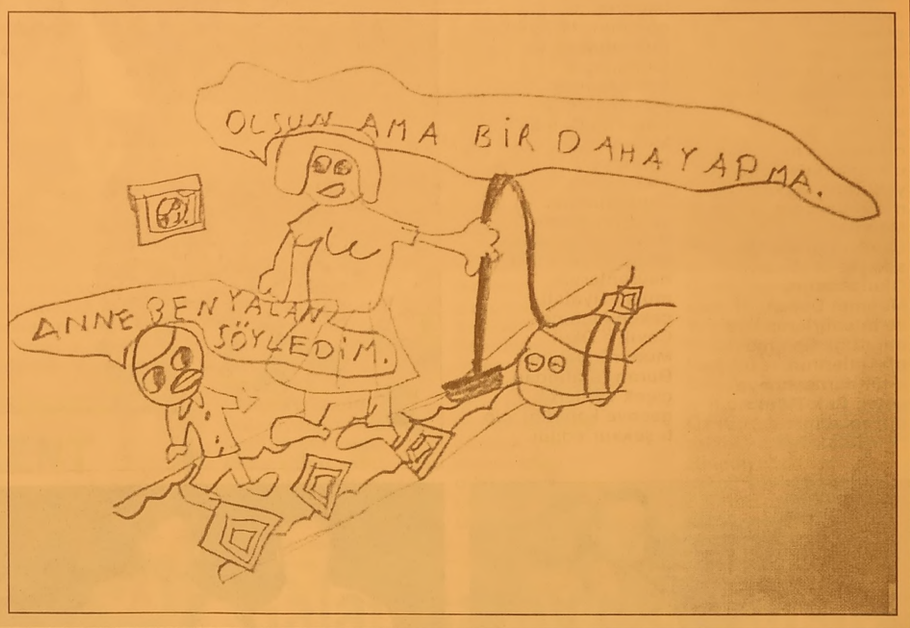

ELEMAN ARANIYOR

Matbaamızda yetiştirilmek üzere
ÇIRAK ARANIYOR

KÖRFEZ OFSET

İstiklal Caddesi Bora Sokak No : 3/B
(Akbank aralığı Stüdyo Prestij yanı
Tel : (0.224) 513 96 83 GEMLİK

ELEMAN ARANIYOR

Firmamızda çalıştırılmak üzere
Askerliğini yapmış
BAY ŞOFÖR ve BAYAN
TEZGAHTAR ARANIYOR

Adres: Gazhane Caddesi No: 11
YATAŞ BAYİİ
Tel: 514 78 77

ABONE OLDUNUZ MU?
Gemlik Körfez
ABONE OLUN
OKUYUN OKUTUN

Siz de geleceğimize bugünden el koyun
Çünkü toprak yoksa geleceğimiz yok...
EL KOYUN
Avea, Telsim ve Turkcell hattınızdan 3464'e mesaj atın.
TEMA
www.elkoyun.com

eleman aranıyor

Akaryakıt
İstasyonunda çalışacak
bay - bayan aranıyor
Tel : 514 07 66
Yalova Yolu Deniz Zeytincilik yanı

KURBANLIK ve ADAKLIK

Kendi Özel besimiz Kurbanlıklarımızı
Gemlik Belediye Mezbahasındaki
Tesisimizden temin edebilirsiniz.

TESİSİMİZDE ÜCRETSİZ KESİM HİZMETİMİZ VARDIR

İsteyen müşterilerimizin
Kurbanları uzman kasaplarımızla
istenilen yerde kesilir.

BERKAY ET

Tel : 513 11 48 Cep Tel : 0.532 779 91 94

SATILIK VİLLA

Cumhuriyet Mahallesi'nde
Sahibinden Satılık
Lüks Tripleks Villa
GSM : (0.536) 222 07 12

11 Eylül İlköğretim Okulu'nda mezuniyet coşkusu

Seyfettin ŞEKERSÖZ

11 Eylül İlköğretim Okulu bu yıl mezun olan öğrencilerine mezuniyet plaketlerini düzenlenen eğlence ile verdi. Okulun bahçesinde düzenlenen eğlence de öğrenciler mezun olmanın sevincini yaşarken, eski mezunlardan Mehmet Çevik'in güzel sesiyle coştular. Okul Müdürü Mehmet Duran ile misafirlerin dağıttığı diploma plaketlerinin ardından sahneye gelen Fox TV'nin düzenlediği "Bir Dilek Tut" yarışmasından tanınan Dilek Sarı izleyenleri coşturdu. İlköğretim eğitimini 11 Eylül'de tamamlayan ve ismini aynı televizyonun yarışmasında duyuran Gemlik'li Mehmet Cevik'in sahneye çıkmasıyla hayranlarının alkışları dinmedi. Birbirinden güzel şarkılarıyla hayranlarına müzik ziyafeti çeken Mehmet Çevik'e Okul Müdürü Mehmet Duran tarafından çiçek verilerek geceye katıldığı için teşekkür edildi.

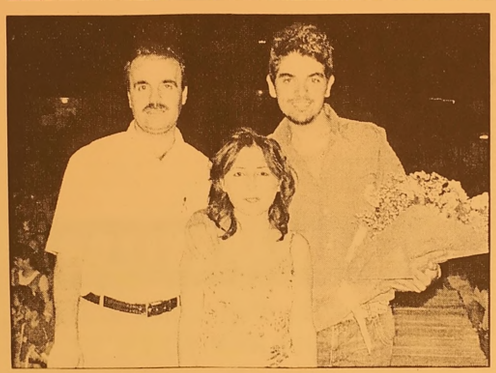

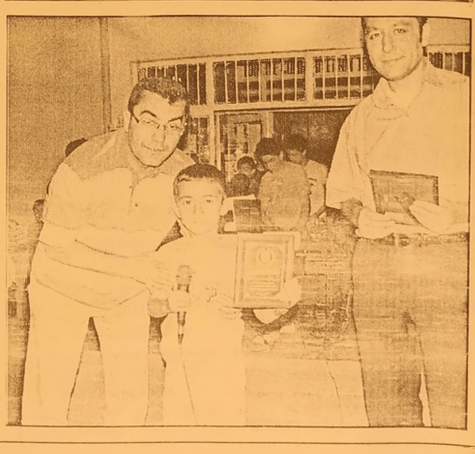

Liseliler dökülüyor

Liselerde 200 bini aşkın öğrenci karnesine zayıf getiriyor. Bunlardan yaklaşık 150 bini sınavlarda başarılı olamıyor. 2 dersten başarısız olanlar bir üst sınıfa borçlu geçebilirken, 3 ve daha fazla dersten kalanlar ise sınıf tekrarı yapacak. Milli Eğitim Bakanı Çelik, "bana af önerisiyle gelmeyin" dedi.

İLKOGRETİM ve ortaogretimde sınıfını dogrudan geçen öğrenciler için tatil başlıyor. Liselerde zayıfı olan öğrenciler ise 15 Ağustos'tan itibaren "not yükseltme sınavı"na girecek, bu sınavlarda bir ve iki dersten başarısız olanlar bir üst sınıfa "borçlu" olarak geçecek, üç ve daha fazla dersten zayıfı olanlar ise sınıf tekrarlayacak. Bakanlık yetkilileri, ortalama yükseltme sınavlarında ancak 50 bin civarında öğrencinin bir üst sınıfa "borçsuz" geçme hakkı elde ettiğini, 150 bin civarında öğrencinin de sınıf tekrarlayacagının degerlendirildigini söylediler.

BANA GETİRMEYİN

Milli Egitim Bakanı Hüseyin Çelik, yıllardır öğrenciler için çıkarılan "af"ların, eğitimde kalitenin düşmesine yol açtığını belirtti, geçen yıl olduğu gibi bu yıl da öğrenciler için bir "af" düşünulmediğini bildirdi. Bakanlık bürokratlarının, seçim yılı olması, okullarda ikinci yarıyılın da tamamlanması

nedeniyle başarısız olan öğrencilere bir kolaylık sağlanıp sağlanmayacağı konusunda bakanın görüşünü aldı. Çelik, "bana kesinlikle af için gelmeyin. Geçen öğretim yılında olduğu gibi bu öğretim yılı sonunda da üç ve daha fazla ders ten başarısız olanlar bir üst sınıfa borçlu olarak geçi rilmeyecek" dedi.

İkinci Küme Pazar günü tamamlanıyor

Seyfettin ŞEKERSÖZ

Bursa Ikinci amatör küme üçüncü grupta birincilik mucadelesi veren Öz Karadenizspor ile Kurşunlu Belediyespor arasındaki mücadele bu hafta sonu oynanacak maçlarla sona erecek. 21 puanla ilk sırada yer alan kurşunlu Belediyespor ile aynı puanla ikinci sırada yer alan Öz Karadenizspor bu hafta son maçlarına çıkacak. Lider Kurşunlu Belediyespor Gemlik Atatürk stadında Pazar günü saat 16.00 da Körfezspor karşısına 3 puan için çıkacak. Sahadan mutlak galip çıkması gereken Kurşunlu Belediyespor, amacına ulaştığı taktirde sekizinci grup birincisi ile birinci kümeye çıkmak için eleme maçı oynayacak. Diğer temsilcimiz Öz Karadenizspor ise Ovakça sahasında saat 16.00 da Yenişehir Yolörenspor ile karşılaşacak. Sahaya 3 puan için çıkacak olan Öz Karadenizspor, rakibinin Kurşunlu Belediyespor'un puan kaybetmesi halinde grup birincisi olabilecek.

ÖZEL AYKENT İLKÖĞRETİM OKULU
2002 GEMLİK

ÖZEL AYKENT İLKÖĞRETİM OKULU

YAZ KURSU AÇILIYOR

Y Ü Z M E

KİMLER KATILABİLİR ?
İlköğretim Okulu 1,2,3,4,5,6,7. sınıf öğrencileri katılabilir.

HAFTALIK KURS PROGRAMI NEDİR ?
Yüzme branşı haftada 6 saattir.

ÜCRET NE KADARDIR ?
KURS ÜCRETİ AYLIK (24) SAAT
Yüzme 160 YTL.

KURS HANGİ AYLARDA YAPILIYOR ?
1.Dönem : 2 Temmuz - 27 Temmuz
2.Dönem : 30 Temmuz - 24 Ağustos

KURSLARA NASIL KATILABİLİRİM ?
18 Haziran 2007 tarihinden itibaren okulumuza gelerek kursa kayıt yaptırabilirsiniz.

Tel : 513 50 84

web : www.aykentilkogretim.k12.tr

Kurslara geliş ve gidiş okulumuz servislerince sağlanacaktır.

Galatasaray'da transfer çalışmaları sürüyor

Galatasaray Kulübü Başkanı Özhan Canaydın, transferde iyi yol aldıklarını belirterek, "İki yabancının daha transferi için çalışıyoruz" dedi. Bursa Nilüfer'deki kendi adına yaptırdığı ilköğretim okulunun mezuniyet törenine katılan Özhan Canaydın, transfer çalışmasının devam ettiğini bildirdi. Canaydın, gazetecilerin sorusu üzerine, "Gördüğüm kadarıyla transferde bayağı yol aldık. Neticelendiği zaman haber vereceğiz. Öncelikle iki yabancının daha transferi için çalışıyoruz. Teknik heyetin bize verdiği rapora göre gidiyoruz" diye konuştu. Canaydın, bir soru üzerine yeni sezonda Türk kalecilerle devam edeceklerini de ifade ederek, "Milli takıma da katkımız olmak üzere Türk kalecilerimize şans vereceğiz. Kalecilerimiz gayet iyi" şeklinde konuştu.

KAŞEDE BEKLEMEK YOK

KALİTELİ KAŞELER UYGUN FİYATLARLA

1 SAATTE TESLİM EDİLİR

Körfez Ofset
MATBAACILIK - YAYINCILIK - REKLAMCILIK

İstiklal Caddesi Bora Sokak
No : 3/B GEMLİK
Tel : (0.224) 513 96 83
Fax : (0.224) 513 35 95

Voleybolda yarı finale kalanlar belirleniyor

Garnizon Voleybol Takımı

11 Eylül Voleybol Takımı

Seyfettin ŞEKERSÖZ

Kurumlar ve Özel Sektörler arasında düzenlenen Kaymakamlık Voleybol Turnuvasında yarı finale kalan takımlar belli olmaya başladı. A grubunda birinciliği garantileyen Gemlik Gübre'nin yanında ikincilik için Jandarma takımı gözükürken B grubunda Garnizon ile Gemport ilk iki sırayı almaları bekleniyor.

Önceki akşam oynanan maçlarda Garnizon Şehit Etem'i 25-19, 25-15 ve 25-16'lık setlerle 3-0 yendi. İkinci maçta ise 11 Eylül takımı Endüstri Meslek Lisesini 3-1 yendi. 11 Eylül takımı ilk iki seti 25-22 ve 25-19 alırken üçüncü seti EML takımı 25-23 aldı. Dördüncü seti 25-14 alan 11 Eylül takımı maçı 3-1 kazandı.

Şehit Etem Voleybol Takımı

Endüstri Meslek Lisesi Voleybol Takımı

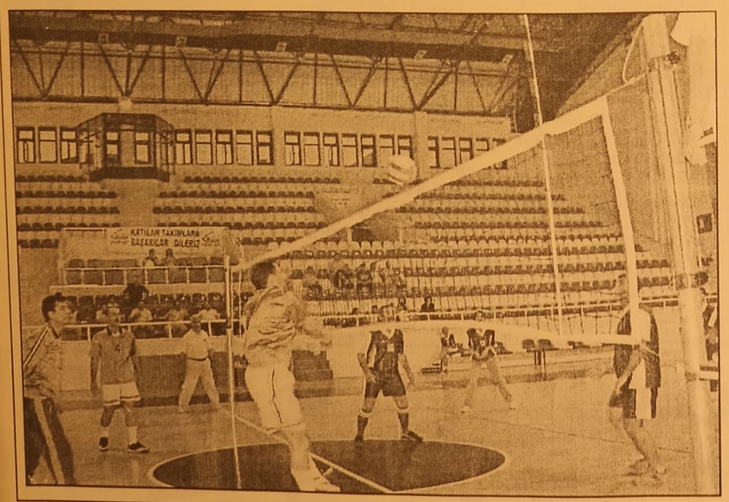

Gemlik Körfez
ABONE OLDUNUZ MU?
ABONE OLUN OKUYUN OKUTUN

'Gemlik Körfez' internette www.gemlikkorfezgazetesi.com

Horlama ve uykuda solunum durması ihmale gelmez

Horlama ve uykuda solunum durması hastalığının ihmale gelmeyeceği belirtilerek, bu kişilerin en kısa sürede tedavilerini yaptırmaları istendi. Horlama hastalığından korunmanın en basit yönteminin ise pijamanın arkasına bir cep ya pıp içine tenis topu koyarak uyunmak olduğu açıklandı.

Çanakkale Devlet Hastanesi Kulak Burun Boğaz (KBB) hastalıkları uzmanı Op. Dr. Naci Hasanefendi, horlama ve uykuda solunum hastalığının önemine dikkat çekti.

Op. Dr. Hasanefendi, "Yaptığımız araştırmalarda, uyku apnesi denilen uykuda solunum durması hastalığı olan kişilerin çoğunun şişman ve kısa boylu oldukları görülüyor. Aşırı şişmanlık bu hastalığın en önemli belirtileri arasında yer alıyor. Ayrıca aşırı şişmanlık üst solunum yolunu daralttığı gibi boyun çevresindeki yağ ta bakasını da arttırarak diyabet benzeri metabolik hastalıklara da zemin hazırlayabiliyor. Burun, dil, çene yapısı, yumuşak ve sert damak, yutak, gırtlak anormallikleri de bu hastalığın önemli sebepleri arasında yer alıyor. Burun bölme eğrilikleri, uzun süreli burun tıkanıklığına sebep olan iltihaplar, burun polipleri, özellikle çocuklarda görülen geniz bademciği, burun ve genizde tıkanıklık yapan her türlü kist ve tümörler, dilimizin normalden büyük olması, büyük bademcikler, irileş miş dil kökü, geniş ve gevşek yumuşak damak da bu hasta lığın sebepleri arasında yer alabiliyor" dedi.

"AŞIRI ALKOL VE SİGARA HASTALIĞI TETİKLİYOR"

Dr. Naci Hasanefendi, aşırı alkol ile sigara kullanmanın hastalığın ortaya çıkmasında ve ağırlaşmasında etkili olduğunu da belirterek, "Psikiyatrik hastalıklarda kullanılan bazı ilaçlar bu problemi olanlarda problemin ağırlaşmasına sebep olabiliyor. Bu hastaların tiroid bezi hastalıklarının mutlaka araştırılması gerekir" dedi. Son yıllarda uyku apnesi (so lunum durması) hastalığının insan vücudunun bütün sistemini önemli ölçüde etkilediğini anlatan Hasanefendi, "Bu hastalık metabolik sendrom, diyabet gibi hastalıkların ortaya çıkmasına veya mevcut ise kötüleşmesine sebep olabiliyor. Yüksek tansiyon ve kalp ritim bozuklukları da ortaya çıkabildiği gibi, ani ölümlere, felç ve beyin damar hastalıklarına zemin hazırlayabiliyor. Bu hastalıklar insanda yaşam kalitesi ile süresini de maalesef azaltıyor. Uykuda so lunum durması hastalığı sebebiyle er ken ölümler çok sık görüldüğü gibi, trafik kazaları, ekonomik kayıplar, iş kaybı ve evlilik sorunları en sık rastlanan sosyal problemler arasında yer alıyor. Evvela şişmanlık üzerinde ciddiyetle durulmalı ve bunun bir hastalık olduğu kabul edilerek bunun tedavi edilmesi gerekir. Kilo veremeyen hastalarda maalesef tedavi denemeleri olumlu sonuç veremiyor. Kilonun dışında alkol de ö nemli bir sorun. Bu hastalığın tedavisin de alkol minimuma indirilmeli veya hiç kullanılmamalıdır. Uyku sırasında solu num durmasına ne den olabilecek ilaçlar ise hekime danışıla rak ortadan kaldırılmalıdır. Uyku pozisyonu düzenlenmesi de apne hastalığını azaltabileceği gibi ortadan da kaldırabilir. Buna da dikkat etmek şart. Sırt üstü yatış sırasında yan yatışa göre daha şiddetli horlama ve apne görülüyor. Yatış pozisyonu ile hastalığın ilişkisi tespit edilirse, pijamanın arka yüzün de bir cep oluşturularak, cep içine bir tenis topu koymak, hastanın sırt üstü yatmasını imkansız hale getireceğinden etkili bir yöntem olacaktır" dedi.

Sürekli geniz akıntısı alerjik nezle habercisi olabilir

Karadeniz Teknik Üniversitesi (KTÜ) Tıp Fakültesi Öğretim Üyesi Prof. Dr. Tevfik Özlü, sürekli geniz akıntısının alerjik nezle ve sinüzitten kaynaklanabileceğini söyledi.

KTÜ Göğüs Hastalıkları Anabilim Dalı Başkanı Prof. Dr. Özlü, boğazda yanma, gıcıklanma hissi, devamlı yutkunma ve boğaz temizleme ihtiyacının alerjik nezle ve sinüzit bulgusu olabileceğini kaydetti.

Bu belirtilerin görüldüğü hastaların özellikle başını yastığa koyduğunda genizde geriye doğru bir akıntı hissettiklerini belirten Prof. Dr. Özlü, geniz akıntısı hasta için son derece rahatsızlık verici olduğunu dile getirdi.

Bazı hastalarda ise uzun süreli öksürük görüldüğünü kaydeden Prof. Dr. Özlü, "Hastalar çoğu zaman boğazlarında rahatsızlık veren bir balgamın varlığından söz ederler ve öksürmelerine rağmen bu balgamı koparıp atamazlar. Zaman zaman artma ve azalmalar şeklinde seyredebilen bu durum antibiyotikler, öksürük şurupları ve haplarıyla ortadan kaldırılamaz" dedi.

Geniz akıntısından nedeni ortaya konduktan sonra uygun bir tedaviyle kurtulmanın mümkün olduğunu ifade eden Prof. Dr.Tevfik Özlü, uzun süreli geniz akıntısı olan hastaların sinüzit ve alerjik hastalıklar yönünden araştırılması gerektiğini sözlerine ekledi.

GEMLİK REHBERİ

GEREKLİ TELEFONLAR	
İtfaiye	110
Polis İmdat	155
Jandarma İmdat	156
Jandarma K.	513 10 55
Polis Karakolu	513 18 79
Gar. Kom.	513 12 06

KAYMAKAMLIK	
Kaymakamlık	513 10 51
C.Savcılığı	513 10 53
C.Savcı Yrd.	513 29 54
Emniyet Müd.	513 10 28

ULAŞIM	
METRO	513 12 12
Aydın Turizm	513 20 77
Süzer Turizm	512 10 72
Kanberoglu-Esadaş	514 45 49
Anıtur	514 47 71
Kamil Koç	513 35 71

HASTANELER	
Devlet Hastanesi	513 92 00
SSK Hastanesi	513 23 29
Mer.Sag.Ocağı	513 10 68
Tomokay Tomografi	513 65 29

TAKSİLER	
Körfez Taksi	513 18 21
Çınar Taksi	513 24 67
Güven Taksi	513 32 40
Gemlik Taksi	513 23 24
Manastır Taksi	517 33 94

RESMİ DAİRELER	
TEK Arıza	513 20 66
TEK İşletme	513 45 03
Statyum	514 00 95
Orm.Böl.Şef.	513 12 86
Milli Eğt. Md.	513 11 74
Halk Kütüphane	513 13 53
Askerlik Şb.	513 10 57
Karayolları	513 13 08
Liman Baş.	513 11 33
Mal Müd.	513 10 95
Nüfus Md.	513 37 42
Özel İd. Md.	513 15 07
Tapu Sicl. Müd.	513 14 14
Müftülük	513 13 64
Gümrük Md.	524 85 86
Tekel Md.	513 10 42
Ver. Dairesi Md.	513 10 92
İlçe Tarım Müd.	513 10 45
İlçe Seç. Md.	513 77 77
Halk Eğitim Müd.	513 18 46

BELEDİYE	
Santral	513 45 21 -23
Başkanlık	513 45 20
Zabıta	513 24 32
Otobüs İşlet.	513 45 21-122
BUSKİ	514 57 96
İtfaiye	513 23 25
Muhasebe Md.	513 45 21 -182
Yazı İşl. Md.	513 45 21 -111
Su Arıza	Yalnyz 185

DENİZ OTOBÜSÜ	
Bursa	256 77 84
Mudanya	544 30 60
Yenikapı	(212) 516 12 12
Yalova	(226) 811 13 23
İDO İmam Aslan Dinlenme Tes.	513 23 94

VAPUR - FERİBOT	
Yalova	(226) 814 10 20
Topçular	(226) 363 43 19
Eskihisar	(262) 655 60 31

OTOBÜS	
Şehirlerarası	261 54 00
Otobüs Terminali	(18 Hat)

TÜP DAĞITICILARI	
Aygaz	513 12 95
Tekgaz	513 16 37
Ocakgaz	513 16 37
Ergaz	513 88 43
İpragaz	513 22 59
Habaşgaz	513 45 46
Yeni Likitgaz	513 65 00
BP Gaz	514 59 81
Bütünler Likitgaz	513 80 00
Akçagaz	514 88 70
Totalgaz	514 17 00
AKCAN PETROL	513 10 79
MAR-PET	513 30 33
TUNCAY OTO GAZ	513 14 25

NÖBETÇİ ECZANE

16 Haziran 2007 Cumartesi
AHSEN ECZANESİ 513 01 33
17 Haziran 2007 Pazar
ÖZLEM ECZANESİ 512 02 23

Gemlik Körfez
GEMLİK'İN İLK GÜNLÜK SİYASİ GAZETESİ
YEREL SÜRELİ YAYIN
YIL : 35 SAYI : 2777
FİYATI : 0.25 YTL. (KDV Dahil)
Sahibi : Kadri GÜLER
Sorumlu Yazı İşleri Müdürü : Serap GÜLER
Haber Müdürü : Seyfettin ŞEKERSÖZ
İstiklal Cad. Bora Sok. No:3/B
Tel : 513 96 83 Fax : 513 35 95 GEMLİK
Yönetim ve Basım Yeri : KÖRFEZ OFSET
Matbaacılık-Yayıncılık-Reklamcılık Tesisi
İstiklal Cad. Bora Sok. No:3/B GEMLİK
(Dini bayram Günleri ve Pazar günleri yayınlanmaz)

SEMİHA YANKI PULCİNELLA'DA

22- 23 HAZİRAN GECESİ

Pulcinella ristorante

Rezervasyon Tel: 0.224 514 53 55

FİKS MENÜ: 50.00 YTL

Yerli İçki Limitsizdir.

- Ordöv Tabağı
- Ana Yemek
- Ara Sıcak
- Meyva

MİZAN MÜHENDİSLİK'TEN

2 SÜPER AIRFEL KAMPANYASI

KOMPLE TESİSAT

PEŞİN FİYATINA 10 AY TAKSİTLE

VARAN 1

Kayıt için lütfen irtibata geçiniz.

KAMPANYAMIZ STOKLARLA SINIRLIDIR.

KAMPANYA BİTİŞ TARİHİ: 15 HAZİRAN 2007

Airfel Kombi
Airfel Petek (6mt)
Airfel vana 12 adet
Fırat folyolu boru tesisatı
Doğalgaz iç tesisat

3 yıl garanti

3.100.00 YTL

VARAN2

KLİMA ŞENLİĞİ BAŞLADI

AİRFEL KLİMALAR MONTAJ DAHİL

60.00- YTL'den başlayan taksitler

ARTIK KİMSE

KOMBİSİZ ve KLİMASIZ KALMASIN

Mak. Müh. Erdal DOĞRU
Mak. Müh. Bilal BİLİCİ
Mak. Y. Müh. Mahmut KÖKBIYIK

İstiklal Cad. No: 85 GEMLİK
Tel: 513 54 92 - Fax: 513 55 36

2006 - 2007'DE
2 & 5
DÜNYA TÜRKİYE
DERECESİ
2007-2008 KAYITLARIMIZ BAŞLAMIŞTIR
GEMLİK'TEN SERVİSİMİZ VARDIR

2006 - 2007 'de
Mevlana'nın İzinde Barış ve Hoşgörü Proje Olimpiyadı'nda DÜNYA 3. lüğü
Sanat Eğitim Proje Tasarım Olimpiyadı'nda TÜRKİYE 1. LİĞİ
3. Türkçe Organizasyon ve Kültür Şöleni'nde TÜRKİYE 3.LÜĞÜ

ÖZEL yücebilgili İLKÖĞRETİM OKULU 1997 — 10. Yıl
"Bilgiyle Sevginin Kucaklaştığı Yer"
Adres : Radar Cad. No : 170 Yalova
Tel : 0 226 811 04 74

Sosyal Bilimler Olimpiyadı'nda
Proje Dalında GÜMÜŞ MADALYA
Forum Dalında GÜMÜŞ MADALYA
Takdim Dalında GÜMÜŞ MADALYA
www.yucebilgili.com

Kuruluş:1973
Gemlik Körfez
GEMLİK'İN İLK GÜNLÜK SİYASİ GAZETESİ
18 Haziran 2007 Pazartesi www.gemlikkorfezgazetesi.com info@gemlikkorfezgazetesi.com 25 Ykr.

'Toplum desteği ile Bursa'da suçlar yüzde 20 azaldı'

Bursa Emniyet Müdürü Tahsin Demir, 2006 yılının ilk 5 ayı ile 2007 yılının ilk 5 ayı arasında suç ve suçlularla mücadelede ciddi bir mesafe kat ettiklerini söyledi.4'de

1 milyon 640 bin 259 öğrenci ÖSS sınavına girdi

Gelecekleri için yarıştılar

Öğrenci Seçme Sınavları dün 81 il ve bazı ilçe merkezleri ile KKTC'nin başkenti Lefkoşe'de yapıldı. İlçemizde de yapılan Öğrenci Seçme Sınavlarında, 460 bin öğrenci ancak yüksek öğrenim dallarından birine girebilecek. Yaklaşık 1 milyon 200 bin öğrenci ise bu yıl da yüksek okullara giremeyecek. Öte yandan, kopya çeken ve başkasının yerine sınava girmek isteyen 37 kişi yakalandı. Sayfa 3'de

Karacaali Köyü Kalkındırma Kooperatifi öncülük yapıyor

Zeytin Üretici Birliği kurulma çalışmaları başladı

Karacaali Köyü Kalkındırma Kooperatifi yöneticileri geçtiğimiz günlerde İlçe Kaymakamı Mehmet Baygül, Gemlik Ticaret Borsası Başkanı Mehmet Dilioğlu, İlçe Tarım Müdürü İbrahim Çetin, Ziraat Odası Başkanı Ali Çelik ve ilçemizdeki Muratoba, Katırlı, Umurbey, Küçük Kumla Köy Kalkındırma Kooperatifleri başkanlarını ziyaret ederek, "Zeytin Üreticileri Birliği" kurulmasını istediler. Zeytin Üreticileri Birliği'nin kurulması konusunda İlçe Kaymakamı Mehmet Baygül'ün yarın kooperatif yöneticileri ile köy muhtarlarının da katılacağı bir toplantı yapacağı da öğrenildi. Haberi syf 3'de

Güne Bakış

Kadri GÜLER
kadri_guler@hotmail.com

Gelecekleri yok..

Dün, bir milyon 640 bin 259 öğrenci, üniversite öğrenimi görebilmek için ÖSS sınavlarına girdi.

Sınavlar sonunda kayıt yaptırabilecek öğrenci sayısı ise 450 bin civarında.

Yani, bir milyon 200 bin öğrenci istediği halde yüksek öğrenime devam edemeyecek.

Sizce bu ülkenin eğitim sisteminde bir sakatlık yok mudur?

İlkoğretim okulu, lise öğreniminden sonra gençler yüksek öğrenime yönlendiriliyor.

Ancak, yüksek öğrenimi kapasitesi her yıl sınava giren öğrencilerin üçte biri kadar.

Devamı sayfa 5'de

CHP'nin başvurusu 19 Haziran'da görüşülecek

Anayasa Mahkemesi, CHP'nin, "Cumhur başkanının halk tarafından seçilmesi, seçimlerin 4 yılda bir yapılması" yönünde Anayasa'da değişiklik yapan 5660 sayılı Kanun'un iptali ve yürürlüğünün durdurulması istemini 19 Haziran Salı günü görüşecek. Haberi sayfa 10'da

Baba ve oğlu Babalar Günü'nde boğularak öldü

Serinlemek için dereye giren oğlunu kurtarmak isteyince ikisi de gözden kayboldu. 10'da

GOODYEAR
Süper Yaz Kampanyası!
4 al 3 öde
(Standart - Performans - Minibüs - Kamyonet - Midibüs)
TEVFIK SOLAKSUBASI ve OĞULLARI
İstiklal Cad. No:104 Gemlik / BURSA
Tel: 0.224 513 11 75

Buluşma

Gürhan ÇETİNKAYA

Körler sağırlar birbirini ağırlar.

Önceki gece mütareke basınına ait kanallardan birinde "Liderler Zirvesi" vardı..

Programın adı gereği "lider"lik koltugunda oturan zat-ı muhterem, işbirlikçi ve çanakcı plaza gazetecilerinin sorularını yanıt lıyordu..

Gerçek bir dezenformasyon örneği veril di..

Ne yazık ki...

Toplum bu tür kanalların etkisiyle yanlış yönlendiriliyor.. Aklı karıştırılıyor..

Oradaki lider koltuğunda oturan kişiye gö re, Türkiye'de sorun yokmuş.. Cumhurbaşkanı, Meclis Başkanı ve Başbaka nın eşi türbanlı olursa ne olurmuş..

Laik, demokratik, bağımsız Türkiye Cum huriyeti'nde kimse kimsenin giyimiyle kuşa mıyla ilgilenmiyor..

Öyle olsa... Cüppeli, sarıklı garip garip adamlar ortalıkta ulu orta dolaşabilir mi?

Kimse zarfa bakmıyor..

Mazrufla ilgileniyor.

Kafanın dışındakileri değil içindekileri önemsiyor..

Şu anda Türkiye'yi yöneten kafanın içinde neler olduğu da...

Bulduğu her fırsatta dışarı çıkıyor..

Onun için... Saptırmaya gerek yok..

Uygulamalar ortada..

Güneydoğu'da ki terör illeti bitirilmişti..

Ekonomi belirli ölçülerde denetim altına alınmıştı..

İçeride asayiş sağlanmıştı..

Ne oldu.. Dış borç 4.5 yılda 400 milyar do lara çıktı.. Asayiş.... Kapkaç, hırsızlık sarma lında boğuluyor..

Güneydoğuda terör her gün can alıyor..

Düşman sayısı da arttı..

PKK'nın yanı sıra..

ABD...Barzani.. Talabani..

İçerideki siyasal yetersizliklerden işbirlikçi yaklaşımlardan cesaret alarak "parsa" toplamaya çalışıyorlar..

Sistemin olanaklarından yararlanarak siyasal erki eline geçirene göre sorun yokmuş..

Sorun yoksa... Milyonlar neden Ankara'da... İstanbul'da ..İzmir'de bir araya geliyor.. Hem de hiçbir baskı altında kalmadan kendi özgür iradeleri ve olanaklarıyla..

Evet hem içeride hem dışarıda sorun var..

Sorunu yaratan da AKP iktidarı..

Türkiye Cumhuriyeti Yurttaşları kendileri için bu iktidardan kurtulmak zorunda..

ABD'ye... AB'ye.. İşbirlikçilere dur diyebilmek için.. Kırmızı çizgilerimizi sonsuza dek koruyabilmek için..

22 Temmuz'da önüne konulan sandık önemli bir fırsat...

'Emeklinin sıkıntısını en iyi ben bilirim'

Seyfettin ŞEKERSÖZ

Genç Parti Bursa üçüncü sıra Milletvekili adayı Ali Osman Yavuz, Gemlik içinde ziyaretlerini sürdürüyor. Yavuz, İşçi Emeklileri Derneği'ne yaptığı ziyarette Dernek Başkanı Hüseyin Yener ve Yönetim Kurulu üyeleriyle yaptığı görüşmede emeklilerin sıkıntıları hakkında bilgiler aldı. Kendisinin de emekli bir Sümerbank'lı oldu ğunun anlatan Ali Osman Yavuz, *"Sizlerin dertlerini çok iyi biliyoruz, projelerimiz içinde emeklinin aldığı 12 maaşı 14 maaşa çıkarmak istiyoruz. Her altı ayda bir ikramiye almalarını sağlayacağız"* dedi. *"İşçi emeklilerini neredeyse muhtaç hale getirdiler"* diyen İşçi Emeklileri Başkanı Hüseyin Yener, *"Bunu nedense hala görmezlikten geliyorlar. Bizim en büyük kaybımız bir türlü çıkarılmayan İntibak Yasası'dır. İktidara gelecek hükümetlerin bunu mutlaka çıkarmalarını istiyoruz"* dedi. Emeklilerin yanı sıra köylü için teşvik ve destek projelerinin de bulunduğunu söyleyen Yavuz, *"Kapanan işyerlerinin tekrar açılmalarını sağlayacak projele rimiz hazır, bunun yanında Gemlik için daha özel projelerim var. Bölge milletvekili olarak Genel Başkanımız Sayın Cem Uzan zeytin konusunda bana tam yetki verdi. Gemlik-Armutlu arasının yerleşim ve turizm alanı olarak düşünüyoruz. Bu düşünce 100 yıla uzanacak bir proje olacak. Eğer kazanırsam Ankara'da Sümer bank emeklisi olarak sizlerin sıkıntılarına çözüm arayacağım"* şeklinde konuştu.

AKP yöneticilerinden kutlama ziyareti

Seyfettin ŞEKERSÖZ

AKP Ilçe Yönetimi Gemlik Körfez Gazetesi'nin 35 yaş gününü kutladı. İlçe Başkanı Enver Şahin ile ilçe yönetim kurulu üyelerinden oluşan heyetle gazetemizi ziyaret eden AKP'liler gazetemiz sahibi Kadri Güler'e çiçek verip Körfez'in 35 yaş gününü kutladılar. Gemlik'te 35 yıldan bu yana tarafsızlığını muhafaza ederek her kesimden takdir alan gazetemiz Körfez'in çizgisinden uzaklaşmadan sürdürdüğü yayın hayatını aynı şekilde devam ettirmesi dileginde bulunan AKP'liler, yerel gazetelerin içinde bulundugu sıkıntıları çözümü için çaba harcayacakaların söylediler

Gemlik Körfez
GEMLİK'İN İLK GÜNLÜK SİYASİ GAZETESİ

YEREL SURELİ YAYIN
YIL : 35 SAYI : 2778
FİYATI : 0.25 YTL. (KDV Dahil)
Sahibi : Kadri GÜLER
Sorumlu Yazı İşleri Müdürü : Serap GÜLER
Haber Müdürü : Seyfettin ŞEKERSÖZ
İstiklal Cad. Bora Sok. No:3/B
Tel : 513 96 83 Fax : 513 35 95 GEMLİK
Yönetim ve Basım Yeri : KÖRFEZ OFSET
Matbaacılık-Yayıncılık-Reklamcılık Tesisi
İstiklal Cad. Bora Sok. No:3/B GEMLİK
(Dini bayram Günleri ve Pazar günleri yayınlanmaz)

KİRALIK DAİRE

KÜÇÜK KUMLA
ÖZ GÜZELYALI SİTESİ'NDE
KİRALIK DAİRE

Tel : 513 96 83 GEMLİK

ABONE OLDUNUZ MU?
Gemlik Körfez
ABONE OLUN
OKUTUN
OKUYUN

'Gemlik Körfez' internette
www.gemlikkorfezgazetesi.com

1 milyon 640 bin 259 öğrenci ÖSS sınavına girdi

Gelecekleri için yarıştılar

Öğrenci Seçme Sınavları dün 81 il ve bazı ilçe merkezleri ile KKTC'nin başkenti Lefkoşe'de yapıldı. İlçemizde de yapılan Öğrenci Seçme Sınavlarında, 460 bin öğrenci ancak yüksek öğrenim dallarından birine girebilecek. Yaklaşık 1 milyon 200 bin öğrenci ise bu yıl da yüksek okullara giremeyecek.

Seyfettin ŞEKERSÖZ

Universite öğrencisi olmak isteyen 1 milyon 640 bin 259 adayın ter döktüğü Öğrenci Seçme Sınavı (ÖSS) dün yapıldı. Öğrenciler sabah saatlerinde sınava girecekleri okulların önünde toplanmaya başlarken, heyecanlı oldukları gözden kaçmadı. Dün sabah saat 09.00 da sınava girecekleri okullara alınan öğrencileri dışarıda bekleyen aileleri ise yaklaşık 3 saat boyunca çocuklarını merak ve heyecanla beklediler. Öğrenci Seçme ve Yerleştirme Merkezi (ÖSYM) tarafından 81 il ve bazı ilçe merkezleri ile KKTC'nin başkenti Lefkoşe'de toplam 5 bin 381 binada 83 bin 583 salonda gerçekleştirilen sınavda 247 bin 242 kişi görev yaptı. Üniversitelerin Yabancı Dil ile ilgili bölümlerinde okumak isteyen adaylar, 24 Haziran 2007 Pazar günü Yabancı Dil Sınavı'na (YDS) girecekler.

KOPYA ÇEKEN 37 KİŞİ GÖZALTINDA

ÖSS'de kopya çeken veya başkasının yerine giren 37 kişi yakalandı. Diyarbakır, Hatay ve Şanlıurfa'da, ÖSS'ye başkasının yerine giren veya cep telefonu ile kopya çeken 37 kişi gözaltına alındı. Emniyet Müdürlüğü'nden alınan bilgiye göre, Diyarbakır'da 10 kişi, sınavda, cep telefonu ile kopya çekme girişiminde bulundu. Hatay il merkezi ile İskenderun ilçesinde, sahte kimlikle başkasının yerine sınva giren 12 kişi gözaltına alındı. Şanlıurfa'nın Birecik ilçesindeki Yüzüncü Yıl İlköğretim Okulu ve Atatürk Lisesi'nde, başkası nın yerine sınava giren ve cep telefonuyla kopya çek meye çalışan 15 kişi hakkında yasal işlem başlatıldı.

Karacaali Köyü Kalkındırma Kooperatifi öncülük yapıyor

Zeytin Uretici Birliği kurulma çalışmaları başladı

Sınırlı Sorumlu Karacaali Köyü Kalkındırma Kooperatifi, Gemlik zeytininin korunması için "Zeytin Üreticileri Birliği" kurulması için çalışma başlattı. Geçtiğimiz gunlerde İlçe Kaymakamı Mehmet Baygul. Gemlik Ticaret Borsası Başkanı Mehmet Dillioglu, İlçe Tarım Müdürü İbrahim Çetin, Ziraat Odası Başkanı Ali Çelik ve ilçemizdeki Muratoba, Katırlı, Umurbey, Küçük Kumla Köy Kalkındırma Kooperatifleri

Kooperatif yöneticileri

başkanlarını ziyaret eden Karacaali Köyü Kalkındırma Koope ratifi yöneticileri, ayrıca Mudanya, Orhangazi ve Iznik'teki üretici kuruluşları yoneticileriyle de biraraya gelerek "Zeytin Üreticileri Birligi" kurulmasını istediler. Karacaali Köyü Kalkındırma Kooperatifi Başkan Yardımcısı Mahmut Turhan gazetemize yaptığı açıklamada, *"Gemlik zeytininin menşe, coğrafi işaret ve tescillerinden doğan haklarının ve Gemlik zeytininin geleceğinin korunması ve ürünün kali tesinin bozulmama sını sağlamak Zeytin Üretici Birlikleri ile gerçekleşebilir. Bu konuda ancak Üretici birlikleri yararlı çalışmalar yapabilirler. Bunun gerçekleşmesini sağlamak için çalışıyoruz."* dedi.

Yazı YORUM

Diş Hekimi
Özcan VURAL
ozcanvural1933@hotmail.com
www.milliyet/blog/özcan vural

Ben Cumhuriyetciğim...

Seçim sisteminde baraj yüzde 10.. Niye?.. Yuzde 20 de olabilirdi.

Sınır yok ki.. Çıkar yasayı olsun..

O zaman da AKP 550 milletvekili sokardı Meclis'e..

Yuzde 100.. Anayasayı değil, baba yasayı bile değiştirme gücü ile..

Yaptığı her şey de demokratik olurdu. Halkın oyu ile geldikleri için..

Diyeceksiniz ki, yüzde 24, yüzde 35 oylar halkın sesi olur mu?..

Hitler yüzde 10 oyla iktidara geldi. Sonunu biliyorsunuz..

Turk Anayasasının ilk dört maddesi aynen şöyle..

1 . Türkiye Devleti bir Cumhuriyettir.

2 . Türkiye Cumhuriyeti, toplumun huzuru, milli dayanışma ve adalet anlayışı içinde, insan haklarına saygılı,

Atatürk milliyetçiliğine bağlı, başlangıçta belirtilen temel ilkelere dayanan, demokra tik, laik ve sosyal bir hukuk Devletidir.

3 . Türkiye Devleti, ülkesi ve milletiyle bölünmez bir bütündür.

Dili Türkçedir.

Bayrağı, şekli kanununda belirtilen, beyaz ay yıldızlı al bayraktır.

Milli marşı 'İstiklal Marşı'dır.

Başkenti Ankara'dır.

4 . Anayasanın 1'inci maddesindeki Devletin şeklinin

Cumhuriyet olduğu hakkındaki hüküm ile, 2'nci maddesindeki Cumhuriyetin nitelikleri ve 3'üncu maddesi hükümleri değiştirilemez ve degiştirilmesi teklif edilemez."

Şimdi dördüncü maddeye dikkat..

İşte bu dördüncü madde cumhuriyetçi ile demokratı ayırır.

Demokrat için, halk istedi mi, değiştiril meyecek şey yoktur, olamaz..

Halk istiyorsa, imparatorluk da geri gelir, hilafet de..

Ülke eyaletlere bölünür istenirse, iç işlerinde serbest..

Cumhuriyetçi için ise, halkın sesi, her yerde hakkın sesi değildir.

Bazı şeylerden, çoğunluk öyle istiyor diye vazgeçilmez, geçilemez..

Bu bazı şeyler, Cumhuriyetin Anayasasında "Değiştirilmeleri teklif dahi edilemez" diye geçer..

Yani Türkiye Cumhuriyeti'nin üniterlikten vaz geçmesi, dilinin Türkçe dışında olması, bu devlet yıkılmadığı sürece mümkün değildir.

Atatürk Milliyetçiliğinden, laiklikten vazgeçilmesi söz konusu edilemez.

O laikliğin tarifi de, Anayasa'nın giriş bölümünde aynen şöyle anlatılmıştır..

"..laiklik ilkesinin gereği olarak kutsal din duygularının, Devlet işlerine ve politikaya kesinlikle karıştırılamayacağı.."

Cumhuriyetçi, Meclisin yüzde 100'ü de oylasa, hiçbir siyasal gücün bu ilkeleri değiştirmesini kabul etmez. "Halk isterse.." demez.

Ben Cumhuriyetçiyim..Sonuna kadar... Demokratlarla farkım da burada..

Medyada sayımız az.. En hızlı Cumhuriyetçiler bile, giderek artan hızla demokratlaşıyorlar nedense..

Ama halkın içinde sayımızda azalma yok.. Hatta gittikçe çoğalıyoruz..

Kriz anlarında parti, siyasal düşünce farkına bakmadan, nasıl kenetlenip, nasıl bir araya geldigimizi, 14 Nisan mitingi gösterdi..

Sivil Toplum Örgütlerinin büyük bölümü cumhuriyetçi..

Ordu, sapına kadar cumhuriyetçi..

Universiteler, cumhuriyetçi.. Yargı, cumhuriyetçi.. Daha ne olsun!..

Bursa Emniyet Müdürü Tahsin Demir, 2006 yılının ilk 5 ayı ile 2007 yılının ilk 5 ayı arasında suç ve suçlularla mucadelede ciddi bir mesafe kat ettiklerini soyledi.

'Toplum desteği ile Bursa'da suçlar yüzde 20 azaldı'

Türkiye'de ilk kez Bursa'da uygulamaya geçirilen Toplum Destekli Polislik uygulaması saye sinde Nilufer ilçe sinde suç oranlarında yüzde 20 azalma sağlandı.
Bursa'dan 25 kente yayılan mahalle polisliği uygulaması saye sinde, polisler vatandaş, esnaf, muhtar, kamu kurumlarının yöneticilerini biraraya getirip iyi bir iletişim ortamı ve sorunların daha kolay çözülme sini sağlıyor. Mahalle polisi, vatandaşın cenazesine, düğünü ne öğrencilerin de mezuniyet törenlerine katılıp onlarla kaynaşıyor. Nilüfer'de 14 ekip 28 memur ile başlatılan projenin önümüzdeki günlerde Yıldırım ilçesinde 20 motorlu ekip, 45 personel ile yaygınlaştırılacağı bildirildi. Bursa Polisi'nin sokak timi uygulamasının ardından Türkiye'ye örnek olan ikinci projesi Toplum Destekli Polislik uygu laması iyi sonuçlar vermeye başladı. Mahalle polisligi saye sinde, vatandaşlar suçtan korunmak ve bilgilendirmek için polislerle iletişimi üst düzeyde tutuyorlar. Mahalledeki vatandaşlar, cep telefonu numaralarını bildikleri polislere günün her saati ulaşabiliyor, polisler de başı derde giren ya da kamu kurum kuruluşlarıyla ilgili bir sıkıntısı olan vatandaşların hemen imdadına yetişiyor. Okullarda, düğün salonlarında, muhtarlıklarda, sitelerde yapılan bilgilendirme toplantılarıyla suç ve suçluyla mücadelede vatandaşın yanlış bildiği konular uyarı lıyor. Tedaş ekipleri, haftanın bir gününü mahalle polisine ayırı yor. Polis eskortu eşliğinde aksaklık tespit edilen yerlerde Tedaş ile ilgili sorunlar gideriliyor. Belediyenin yetkilileri de her hafta yapılan toplantılara katılıp, sorunları dinliyor, hemen çozum bulmaya çalışılıyor.
Bursa Emniyet Mudurü Tahsin Demir, 2006 yılının ilk 5 ayı ile 2007 yılının ilk 5 ayı arasında suç ve suçlularla mucade lede ciddi bir mesafe kat ettiklerini belirte rek, "Olaylarda yüzde 21 oranında bir azalma meydana geldi. Toplumun desteği sayesinde guzel so nuçlar elde ediyoruz. Suç ve suçlu ile mü cadelede alınan başa rı ve huzur vatandaşa pozitif olarak yansı yor. Biz suçu onlemek için vatandaşları mızla diyaloğu en üst seviyede tutuyoruz" dedi.

NELER YAPILIYOR

Toplum Destekli Polis lik Bürosu ekipleri, her hafta bir mahalle de 2 toplantı yapıyor. Toplantıda özellikle apartman kapılarının kapalı tutulması, tanımadıkları kişilere apartman kapılarının açılmaması, otomo-

billerin apartmanların birinci katlarının altına park edilmemesi, hırsızların üst katlara kolayca tırmanabileceği düşüncesiyle do ğalgaz ve su borula rının çevrelerinde ter tibat alınması, PVC olan pencerelerin kilit sistemlerinin güçlen dirilmesi, yaz aylarında camların açık bırakılmaması hatırlatılıyor. Polisin, Nilüfer'deki bir görevi sırasında kamerayla görüntüleyip konfe ranslarda görsel olarak anlattığı örnek ise dikkat çekiyor. Bir apartmanın girişinde bulunan portatif ahşap merdivenin hırsıza davetiye çıkartabileceği, hırsızın bunu kullanarak birinci kata kolayca çıkabileceği ifade ediliyor. Toplum Destekli Polisler, magdur destek programı ile başından bir olay geçen, evine hırsız giren, kapkaç kurbanı olan veya benzeri asayiş olayına maruz kalan kişileri soruşturma hakkında bilgilendiriyor
Olayla ilgili olan araştırmacı polislere, olayın sıcaklığıyla bazı bilgilerin aktarılamadığını duşunen mahalle polisleri, hem bir ay içinde yapılan soruşturmada gelinen safhayı vatandaşa anlatıyor hem de yeni bilgi olup olmadığını soruyor. Program sayesinde bugune kadar 693 kişiye bilgilendirme yapıldı.
Uygulamayı 2007 yılı içinde Yıldırım'da yaygınlaştırmayı planlayan Toplum Destekli Polisler, İl Özel İdaresi'nin bütçesinden yeterli desteği aldılar. 20 motosiklet ve 45 personel onumüzdeki günlerde Yıldırım İlçesi'nde göreve başlayacak. Osmangazi İlçesi'nin ise 2008 yılı içinde gerekli bütçenin ayrılmasıyla hizmete başlayacağı öğrenildi.

BURSA KEBAP
HİZMETİNİZE AÇILDI
YILLARIN TECRÜBELİ SÜLEYMAN USTANIN
ELİNDEN KEBAP YEDİNİZ Mİ?

TADINA
DOYAMAYACAKSINIZ

Süleyman DERİN & Dursun ÇEVİK
Kumsal Sk. Körfez Apt. Altı
Emin Dalkıran Kordonu No:25
TEL: 0.224 512 29 67 - GEMLİK / BURSA

Sırası Geldikçe

İnan TAMER

Yaş Otuz Beş....

Gazetemiz Gemlik Körfez otuz beş yaşında.

Yaşı olgun, içeriği dolgun bir gazetedir Gemlik Körfez.

Bir yerel gazetenin 35 yıl var olması, ayakta durması ne demek. Maddi ve manevi fedakarlık demek.

Büyük emek, büyük gayretle ve fedakarlıklarla bugünlere ulaşılabilmiştir.

Sayın Kadri Guler, başyazarlıktan gazete dağıtıcılığına kadar gazetenin her aşamasında yer alıyor. Serap Güler ve Ebru Sönmez gece gündüz bilgisayar başında. Haber Müdürü Seyfettin Şekersöz, muhabirler Ercüment Esen ve Elif Esmen. Berkay Karabulut, haber kovalamada. Gurhan Çetinkaya, Ozcan Vural, Yelda Baykız, Vicdan Topaktaş, Urer Konak ve bendeniz İnan Tamer yerel ve genel konulardaki köşe yazılarıyla, ozanımız Demir Ali Baydar şiirleriyle, yedi yaşındaki Barış Güler anlamlı karikaturleri ile Barbaros Balmumcu spor yazılarıyla halkı aydınlatmaya çalışmaktadırlar.

Baskı ustamız Zeki Kotan'ın, okuyuculara sunulan Gemlik Körfez'de göz nuru ve alın teri vardır.

Gemlik Körfez, Gemlik halkının gözü, kulağı ve dilidir.

Bolge, yurt ve dünya sorunlarına, sağlığa ve spora sayfalarında yer vererek toplumu aydınlatma gorevi de yapmaktadır.

Otuz beş yıl boyunca laik Turkiye Cumhuriyetini, Ataturk ilke ve devrimlerini inançla ve odünsuz savunmuş, savunmaya devam etmektedir.

Sosyal devlet ilkelerine, emegin en yüce deger olduguna inanç duymakta ve bu görüşleri de savunmaktadır.

Bu doğrultudaki görevini gerçekleştirmeye çalışırken, gazetenin Yazı İşleri Müdürü Av. Cengiz Goral'ı şehit vermiş; sosyal uyanışın ekonomik gelişmenin önünde olduğu gerekçesiyle yapılan 12 Mart 1971 askeri müdahalesine karşı tavır aldığı için sıkıyönetim mahkemelerinde yazarları yargılanmışsa da inançlarından asla taviz vermemiştir.

Millet iradesinin hakimiyetine olan inancıyla daima demokrasinin yanında olmuştur ve olacaktır.

Gemlik Körfez'in haber ve yazıları internet uzerinden yurt içinde ve yurt dışındaki hemşerilerimiz ve vatandaşlarımızca da ilgi ile izlenmektedir.

Gemlik Körfez'in sahip ve başyazarı Sn. Kadri Güler teknik yönden daha gelişmiş, pırıl pırıl bir gazete için söz vermiş bulunuyor.

Dilerim bizlerin kalemlerimizdeki murekkep kurumazda, nice yıllar Gemlik Körfez'de yazar, beraber oluruz.

Sana uzun ömürler Gemlik Körfez.

Güne Bakış

Kadri GÜLER
kadri_guler@hotmail.com

Gelecekleri yok..

Düşünün, yalnız bu yıl universitelere giremeyecek ogrenci sayısı bir milyon 200 bin kişi..

Geçmiş yılları da düşünürseniz gençliğin buyuk bir bolumu, yuksek ögrenime gitmek istese de gidemiyor.

Turkiye de her yıl yuksek ögrenim görebilecek ogrenci sayısı 450 bini aşmıyor.

Yuksek ogrenim 4 ve 5 yıllık fakülteler, 2 yıllık yuksek okullar ve açık öğrenimden oluşuyor.

Varın gerisini siz düşünün..

Universitelere giden öğrenciler mezun olsalar da iş bulamıyorlar.

Bizim meslegi Basın Yayın Yüksek Okulu mezunları yapan sanırsınız ama işin aslı öyle degil.

Binlerce Basın Yayın mezunu işsiz gezi yor..

Turkiye'de universite diplomalı işsizler or dusu var.

Bu gençlerin gelecekleri yok.

Eğitim sistemindeki yanlışlıklar nede niyle universitelere yönelen bir gençlik so nunda bunalıma giriyor.

Bunun yolu, ögrencileri ilköğretim okulundan sonra meslek okullarına yöneltmektir.

Biz, matbaacılık mesleginde yardımcı eleman bulamıyoruz.

İki yıllık meslek yüksek okulları yanında uç yıllıkların sayıları arttırılmalı.

Çozum ise, gençleri lise sonrası bir meslek sahibi yapmaktan geçer.

ÖZKAYA OTOMOTİV'DE
KAMPANYA
Sava ve Matador marka lastikler

315/80 R 22,5 düz 500.00 YTL
315/80 R 22,5 kar 520.00 YTL
K.D.V. DAHİL
NAKİT FİYATLARIDIR.
Taksit seçenekleri ve detaylı bilgi için bizi arayın.
PIRELLI
Körfez Baytaş Sitesi A/Blok No:2 - GEMLİK
TEL: 0.224 513 73 93 - 514 47 70
FAX: 0.224 514 40 44 - www.ozkaya.web.tr

ÖZEL AYKENT İLKÖĞRETİM OKULU
YAZ KURSU AÇILIYOR
Y Ü Z M E

KİMLER KATILABİLİR ?
İlköğretim Okulu 1,2,3,4,5,6,7. sınıf öğrencileri katılabilir.

HAFTALIK KURS PROGRAMI NEDİR ?
Yüzme branşı haftada 6 saattir.

ÜCRET NE KADARDIR ?
KURS ÜCRETİ AYLIK (24) SAAT
Yüzme 160 YTL.

KURS HANGİ AYLARDA YAPILIYOR ?
1.Dönem : 2 Temmuz - 27 Temmuz
2.Dönem : 30 Temmuz - 24 Ağustos

KURSLARA NASIL KATILABİLİRİM ?
18 Haziran 2007 tarihinden itibaren okulumuza gelerek kursa kayıt yaptırabilirsiniz.

Tel : 513 50 84
web : www.aykentilkogretim.k12.tr
Kurslara geliş ve gidiş okulumuz servislerince sağlanacaktır.

Seçimden sonra 'dokunulacak' vekiller

Haklarında dokunulmazlık dosyaları olan ve 22 Temmuz Genel seçimlerinde aday gösterilmeyen 55 milletvekiline mahkeme yolu göründü. Listeye giremeyen AKP'den 33, CHP'den 15, Anavatan'dan 7 ve bağımsız 3 milletvekiline yargı yolu açıldı. Başbakan, bakan ve diğer milletvekilleriyle ilgili TBMM'de 22. Dönem 251 kişi hakkında dosya bulunuyor. AKP'de 83, CHP'de 34, Anavatan'da 7, DYP'de 1 ve 3 bağımsız olmak üzere toplam 128 milletvekili hakkında dokunulmazlık dosyası bulunuyor. Dokunulmazlık dosyası bulunan vekillerin seçilememesi halinde, haklarındaki dosyalar da tozlu raflardan indirilecek.

AKP'LİLERİN DOSYASI KABARIK

22. Dönem Meclis'te 251 milletvekili hakkında okunulmazlık dosyası bulunuyor. Bunlardan 83 milletvekili hakkında ki dosya AKP'lilere ait. Arasında Başbakan Erdoğan ve bazı bakanlar bulunduğu dokunulmazlık dosyaları ve suçlar şoyle "Recep Tayyip Erdogan: Gorevi kotu ye kullanma. Abdulkadir Aksu, Abdullah Gul: Kayıp trilyon davası kapsamında ozel evrakta sahtecilik ve Sıyasi Partiler Yasası'na (SPY) muhalefet. Kemal Unakıtan: Evrakta sahtecilik. Mustafa Açıkalın, Adem Baştürk: İhaleye fesat karıştırma. Mustafa Açıkalın, İdris Naim Şahin, Adem Baştürk, Zülfü Demir bağ, Selami Uzun, Mustafa Ilıcalı: İstanbul Büyükşehir Belediyesi'ndeki uygulamalarında ihaleye fesat karıştırma, cürüm işlemek için teşekkül oluşturma, emniyeti suiistimal, gerçeğe aykırı beyan. Adem Baştürk, Nevzat Pakdil, Mustafa Açıkalın, Hüseyin Besli: Nitelikli zimmet. Erol Tınaztepe: Tedbirsizlik, dikkatsizlik, yaralamaya sebebiyet verme. Fahri Çakır: Bina yıkılmasına ve ölüme neden olma. Adem Baştürk: Görevi kötüye kullanma. Vedat Melik: Evrakta sahtecilik. Emin Tutan, Ali Temmur: Kayıp trilyon davasında evrakta sahtecilik ve SPY'ye muhalefet. Mustafa Eyiceoglu: Görevde keyfi muamele, adli görevi ihmal. Hanefi Mahçiçek: Görevi kötüye kullanma. Asım Aykan: Görevi kötüye kullanma. Mehmet Erdemir: Müessir fiil ve hakaret. Ahmet Koca: Yetkili mercilerin emirlerine riayetsizlik. Mehmet Salih Erdoğan: Müessir fiil. Akif Gülle: Devlet ihalesi Yasası'na aykırılık. Mahfuz Güler: Görevi kötüye kullanma, resmi evrakta sahtecilik. Ali Sezal: Yıkım kararını uygulamamak. Metin Kaşıkoğlu: Avukatlık görevini kötüye kullanmak. Hüseyin Ordu: Görevli memura hakaret, İbrahim Köşdere: Yedieminlik görevini kötüye kullanma. Adem Baştürk,Nevzat Pakdil: Zimmet. İdris Naim Şahin: İhaleye fesat. Mehmet Sekmen: Usulsuz arsa tahsisi. Mustafa Çakır: Çek Yasası'na muhalefet. Mustafa Ilıcalı, Adem Başturk Görevi ihmal. Mufit Yetkın: Evrakta sahtecilik

BÖLÜNMEZ'E SON DAKİKA SURPRİZİ

Meclis'e Mardin'den bağımsız olarak giren Süleyman Bölünmez, önce AKP'den ili memleketinden 2. sıra adayı olarak gösterildi. Bölünmez hakkında ortaya atılan iddialar AKP içinde büyük rahatsızlık yarattı. AKP "içinden adaylıktan çekil" baskılarının artması üzerine, Süleyman Bölünmez milletvekili adaylığından istifa ettigini açıkladı. Bölünmez hakkında ki suçlar ise şöyle; Adam yaralama, hakaret ve tehdit. Öte yandan Süleyman Bölünmez 2001 yılındaki "Fırtına Operasyonu" kapsamında akaryakıt kaçakçılığı iddiasıyla Antalya'da tutuklandı ve 6 ay cezaevinde yattı. Bölünmez, tahliye olduktan sonra adaylığını koyduğu 3 Kasım 2002 genel seçimlerinde Mardin'den bagımsız milletvekili olarak seçildi.

BAŞBAKAN VE BAKAN DOSYALARI İÇİN YASAK

Başbakan ve bakanlarla ilgili dosyaları ozel bir kasada sakladıgı, Anayasa ve Adalet komisyonu'nun herhangi bir uyesinin Başbakan ve bakanlar hakkındaki suçlamaları içeren dosyadan fotokopi almalarını yasakladıgı belirtiliyor. Kuzu'nun denetim altında dosyalardan fotokopi alınmamak kaydıyla okumasına izin verdiği öne sürülüyor.

HIRSIZLIKTAN DOLANDIRICILIĞA KADAR

Milletvekilleriyle ilgili TBMM'de bekleyen suçlamalarla ilgili dosyalarda yer alan iddialardan örnekler: Devlet İhale Kanunu aykırılık, görevi kötüye kullanmak ve resmi evrakta sahtekarlık, resmi alım-satımlara fesat karıştırmak, avukatlık görevini kötüye kullanmak, görevi suistimal, görevde müessir fiil, hakkı olmayan yere tecavüz; yalan beyanda bulunmak, görevde yetkiyi kötüye kullanmak, hizmet sebebiyle emniyeti suistimal, bir kısım kooperatiflere usulsuz arsa tahsis etmek, sahte olarak tanzim edilen resmi evrakı bilerek kullanmak, teşekkül halinde akaryakıt kaçakçılıgı, kurumu zarara ugratmak, kamu kurumunu dolandırmak, gerçege aykırı puantaj bildirimlerine dayanarak haksız odemelere neden olmak, görevli memura hakaret, hırsızlık, faili belli olmayacak şekil de adam yaralamak, tehdit, cezaevine yasak madde sokmaya çalışmak, kaçak su hattı çekmek suretiyle hırsızlık, kaçak elektrik kullanmak, silahlı yağma suçuna azmettirmek.

LİDERLER VE BAKANLAR

Başbakan Erdoğan hakkında iddia edilen suç; görevi ihmal, zimmet, kamu taşıma biletlerinde kalpazanlık, resmi evrak ve kayıtlarında sahtecilik.

Baykal ile ilgili dosyada ise; 2911 sayılı Toplantı ve Gösteri Yürüyüşleri Kanunu'na aykırı davranmak suçunu işlediği iddiası bulunuyor.

1.100 YTL (K.D.V.) DAHİL
ÜSTELİK TÜM KREDİ
KARTLARINA PEŞİN FİYATINA
12 AY TAKSİT

ÖZELLİKLER
ASUS M2V-TVM ANAKART
AMD 64 BİT 3000 CPU
512 DDRR 667 MHZ RAM KİNSTON
ASUS Ex. AX 1050/TD/256/512 MB
350 WATT ÇİFT FANLI KASA
160 GB SATA 8 MB CACH HDD
LG 18 X DVD RW
MULTİMEDİA KLAVYE
OPTİCAL MAUSE
500 WATT HOPARLÖR
ASUS 8 MS LCD MONİTÖR
LİNUX İŞLETİM SİSTEMİ

BUNLARIN HEPSİ
KARNE HEDİYESİ

NOWOX BİLGİSAYAR
Gazhane Cad. No:14 Gemlik / BURSA
Tel: 0.224 512 25 63 - www.gemliknowox.com

CHP'den Erdoğan'ın sözüne tepki

"CHP'ye saldırarak, kendi aczini kapatmaya çalışıyor."

Cumhuriyet Halk Partisi, Başbakan Erdoğan'ın "CHP seçkinlerin partisidir" sözüne tepki gösterdi.
CHP Genel Sekreter Yardımcısı, Algan Hacaloğlu, "Başbakan Erdoğan hem halkı hem de Cumhuriyet Halk Partisi tarihini bilmiyor." dedi.
Algan Hacaloğlu yaptığı yazılı açıklamada, Başbakan Erdoğan'ın CHP'ye saldırarak, kendi aczini kapatmaya ve milletin gözünü boyamaya çalıştığını one sürdü.
Başbakan Erdo gan'ın toplumun sorunlarını çöze mediğini iddia eden Hacaloglu, *"Başbakan boş laf edece gine, hergün akmakta olan şehitlerimizin kanına, ülkemizin bütünlüğünü tehdit eden teröre, Ögrenci Seçme Sınavı'na girip de universiteye giremeyecek olan yüz binlerce öğren cimizin sıkıntısına çare bulsun. Başbakan'ın hükümetin acil görevi budur."* dedi.

Mumcu'nun çağrısı yine yanıtsız kaldı

Birleşme ve ittifak görüşmelerinin çıkmaza girmesinin ardından Demokrat Parti Genel Başkanı Mehmet Agar'a bir kez daha çağrıda bulunarak "süreci birlikte canlı yayında anlatalım" diyen Mumcu'nun bu çagrısı da yanıtsız kaldı. Eşi ve çocuklarıyla Prag'a tatile giden Mumcu'nun önumuzdeki hafta içinde kamuoyunun önune çıkması ve yaşanan sureci anlatması bekleniyor.
Mumcu'nun MKYK üyelerini de yine önümuzdeki hafta salı gunu toplantıya çagırdığı belirtildi. Toplantıda Başkanlık Divanı ve MYK üyelerinin de belirleneceği kaydedildi.
Merkez sağda yaşanan gelişmelerin ardından seçimden çekilen Anavatan Partisi'nde moraller bozulurken, Genel Başkan Erkan Mumcu da hafta başında DP Genel Başkanı Mehmet Ağar'a "birlikte canlı yayına çıkalım ve süreci kamuoyuna birlikte anlatalım" çağrısında bulunmuştu. Mumcu, yaptığı çağrıda, birleşme ve ittifak sürecine ilişkin suskunluğunun "ilanihayi devam etmeyeceği"ni belirterek Ağar'a çagrınsa yanıt verme konusunda 1 hafta sure tanımıştı.
Ancak ittifak görüşmelerinin de çıkmaza girmesiyle seçim çalışmalarına agırlık veren ve mitinglere hazırlanan DP lideri Agar'dan, Mumcu'nun çagrısına olumlu ya da olumsuz herhangi bir yanıt gelmedi.
MUMCU TATİL DONUŞU KONUŞACAK
Birleşme ve ittifak görüşmeleri sırasında sık sık Ağar'a, kamuoyunun önünde surece ilişkin takvim açıklamasında bulunması çagrısında bulunan ve son olarak da canlı yayına çıkma teklifi getiren Mumcu'nun bu kez de çagrısının yanıtsız kalması nedeniyle, önümuzdeki hafta kamuoyunun önüne çıkıp, surece ilişkin açıklamalarda bulunması bekleniyor. Eşi ve çocuklarıyla birlikte Prag'a giden Mumcu'nun, kamuoyunun önüne çıkmadan önce de partisinin MKYK'sını toplayacağı ve surece ilişkin MKYK üyelerini bilgilendireceği belirtildi.
Mumcu'nun önümüzdeki hafta salı günü MKYK üyeleriyle bir araya geleceği, toplantıda Başkanlık Divanı ve MYK üyelerinin de belirleneceği kaydedildi

GÜLLÜ YAPI

HER TÜRLÜ
BOYA ve HIRDAVAT MALZEMELERİ

Hasan GÜLLÜ

* Filli Boya
* Jotun - Deniz Boyaları
* İzolasyon
* Hırdavat
* Nalbur
* Sıhhi Tesisat
* Aksesuar
* Bilimum İnşaat Malzemeleri

EV ve İŞYERLERİNE
BOYACI TEMİN EDİLİR.

Hamidiye Mh. Gazhane Cad. No: 41 /A Gemlik / BURSA
Tel: (0.224) 513 32 32 - Fax: (0.224) 513 35 75

Referandum kararına tepkiler

Erdoğan, karar için "Hayırlı olsun" dedi. CHP kararı "isabetli" buldu.

Cumhurbaşkanı Ahmet Necdet Sezer'in, Anayasa değişikliği paketini referanduma sunulmak üzere Başbakanlığa göndermesine, Başbakan Erdoğan "Hayırlı olsun" karşılığını verirken, CHP, Sezer'in kararını "çok isabetli" olarak nitelendirdi.
AK Parti Grup Başkanvekili Salih Kapusuz ise Cumhurbaşkanı Sezer'den referandum süresini kısaltan kanunu onaylamasını beklediklerini söyledi.
Kapusuz, "Anayasa paketi maalesef referanduma götürülüyor. Şimdi Sayın Cumhurbaşkanı'na yeni bir görev ve sorumluluk daha düşmektedir.
Bu da referandum kanununu bekletmeden onaylayıp, milletimizi iki kez yormamak üzere, iki sandığı bir arada bu seçimlerde buluşturma görevidir" dedi.

CHP: "Karar Çok İsabetli"

Cumhuriyet Halk Partisi (CHP) Genel Başkan Yardımcısı Onur Öymen de Sezer'in kararını "Cumhurbaşkanı, çok isabetli bir karar vermiştir" sözleriyle değerlendirdi.
Öymen, "Sezer'in kararını saygıyla karşılıyoruz. Bu durumda Anayasaya göre referandum süresi 120 gündur. Bu karardan sonra yeni parlamento, normal şartlarda, mevcut Anayasayla, öngörülen sistemle yeni cumhurbaşkanını seçecektir." diye konuştu.

Genelkurmay Başkanlığı'ndan açıklama

"Silahlı Kuvvetler yeteri kadar çelik yelek üretebilmektedir."

Genelkurmay Başkanlığı, "çelik yeleklerin Türk Silahlı Kuvvetlerine ait tesislerde yeteri kadar üretilebildiğini" bildirdi.
Genelkurmay Başkanlığı'ndan yapılan açıklamada, son günlerde, ulaşan bilgi ve belgelerden, bazı derneklerin Türk Silahlı Kuvvetleri'ne çelik yelek almak amacı ile bağış kampanyaları açtıklarının öğrenildiği belirtildi.
Açıklamada şöyle denildi: "Daha önce yayımlanan 5 Eylül 2006 tarihli basın açıklamasında da belirtildiği üzere, bu konuda Türk Silahlı Kuvvetleri'nin bir zafiyeti yoktur.
Kullanılan çelik yelekler Silahlı Kuvvetlere ait tesislerde yeteri kadar üretilebilmektedir."

Oy pusulası Resmi Gazete'de

Birleşik oy pusulalarının bastırılmasına ilişkin karar yayımlandı.

Yüksek Seçim Kurulu'nun, birleşik oy pusulalarının bastırılmasına ilişkin kararı, Resmi Gazete'de yayımlandı.
Karara göre, 22 Temmuz genel seçimlerinde kullanılacak oy pusulaları alta doğru genişletilerek basılacak.
Bağımsız adayların fazla olması halinde, siyasi parti sütununun altına bir çizgi çizildikten sonra filigranlı kağıt ebadına uygun olarak bağımsız adaylar alt sıraya yerleştirilecek.
Her siyasi parti ya da bağımsız adaya 3,5 santimetre yer ayrılacak.
Bir veya birkaç siyasi parti herhangi bir seçim çevresinde seçime katılmazsa birleşik oy pusulasından çıkarılacak ve yerleri sağdan sola doğru kaydırma yapılarak doldurulacak.
Aynı hüküm bağımsız adaylar için de uygulanacak.

BAY MUSTAFA ÖZALP EMLAK'TAN

Her Çeşit Emlak Alım, Satım ve Kiralama Hizmetleri

Daire, Zeytinlik, Villa, Dükkan, Arsa, Arazi
TAPU TAKİP İŞLERİ YAPILIR
ACİL SATILIK ve KİRALIKLARINIZ İÇİN BİZİ ARAYINIZ

120 m2 3 + 1 SATILIK LÜX DAİRE
Kayhan Mahallesi'nde denizi gören 3 oda 65 m² SATILIK DAİRE
Manastır Dilek Sitesi'nde SATILIK LÜX DAİRE Denizi gören, 3+1, 140 m²
Balıkpazarı'nda 115 m2 2+1 Satılık Daire
3 Ayrı Daireli Müstakil Ev (Bahçe İçinde)Yeni Devlet Hastanesi Altı
Eski Pazar Cad. 100 m2 Dükkan, Serçe Sokak 54 m2 2 dükkan
Bağ-Kur Sanayi Sitesinde 185 m2 çekme katlı, içindeki yeni atari makineleriyle satılık dükkan. Önünde 115 m2 Bahçeli
K.Kumla'da Ayazma Mevkii 6 Donum Zeytinlik

Trafik, Kasko Dask, Acıbadem Sağlık ve
Her Türlü Sigorta İşlemleri ve Doğalgaz Poliçesi Yapılır.
ŞEKER SİGORTA
Macide ÖZALP
Tel : 513 24 74 Fax: 514 10 21

UMURBEY BELEDİYE DÜĞÜN SALONLARI

400 KİŞİLİK TERAS SALONUMUZDA KINA ve NİŞAN CEMİYETLERİ ULAŞIM DAHİL

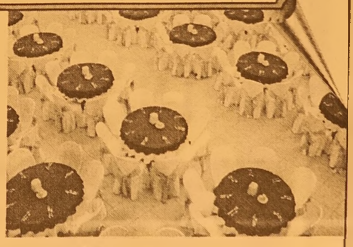

1.000.00- YTL

400 KİŞİLİK ORGANİZASYONUMUZ İÇİN
- SATEN GİYDİRİLMİŞ SANDALYE VE MASALAR
- 1. KALİTE SERVİS MALZEMELERİ
- ÜCRETSİZ ULAŞIM
- PROFESYONEL EKİPTEN OLUŞAN ORKESTRA
- VİDEO ÇEKİMLERİ

ersin süren inş. Zeytincilik Turizm San. Tic. Ltd. Şti.

Atatürk Caddesi Parsbey Mh. No:55 - Umurbey GEMLİK
TEL: 0 224 525 17 00 - GSM: 0 536 570 65 97 - www.suren.com.tr

Bursa Çelik Palas'ın satış ihalesi bu hafta yapılacak

Özelleştirme İdaresi Başkan Yardımcısı Osman İlter, Bursa Çelik Palas'ın satışı için, bu hafta ihaleye çıkılacağını bildirdi.

İlter, yaptığı açıklamada, Çelik Palas'ın iki bölüm halinde satışa çıkarılacağını, once faaliyette bulunan otel kısmının, daha sonra yarım kalan bolumunun, mevcut haliyle ihaleye çıkarılacağını soyledi.

Çelik Palas Oteli'nin mulkiyet satışı yöntemiyle ozelleştirilecegini belirten İlter, "bu hafta ilana çıkacagız" dedi.

İlter, ardından 22 yıldır inşaatı suren ikinci bolumunun, mevcut haliyle ayrı teklif alınarak satılacagını soyledi.

Bursa Çelik Palas Oteli'nin ozelleştirilmesi için 22 Haziran 2006 tarihinde ihaleye çıkılmıştı. İhale, satış için yeterli teklif olmaması nedeniyle iptal edilmişti.

Çelik Palas Oteli'nin satışıyla, ozelleştirme kapsamına alınan Emekli Sandıgı'na ait son otelde satılmış olacak.

Bu arada Çelik Palas, Mustafa Kemal Atatürk'ün talimatı ile 1935 yılında inşa edilmiş Bursa'nın ilk beş yıldızlı termal oteli olma ozelligine sahip. Toplam 156 oda kapasitesiyle hizmet veren otelde, 126 standart oda, 9 luks oda, 18 suit ve 3 kral dairesi bulunuyor.

Ote yandan Emekli Sandıgı'na ait İstanbul Hilton, İzmir Buyuk Efes, Buyuk Ankara ve Tarabya otellerinin ozelleştirilmesinden 559,1 milyon dolar gelir saglanmıştı.

ÇİZİYORUM

Barış Güler'in kaleminden

7 YAŞ

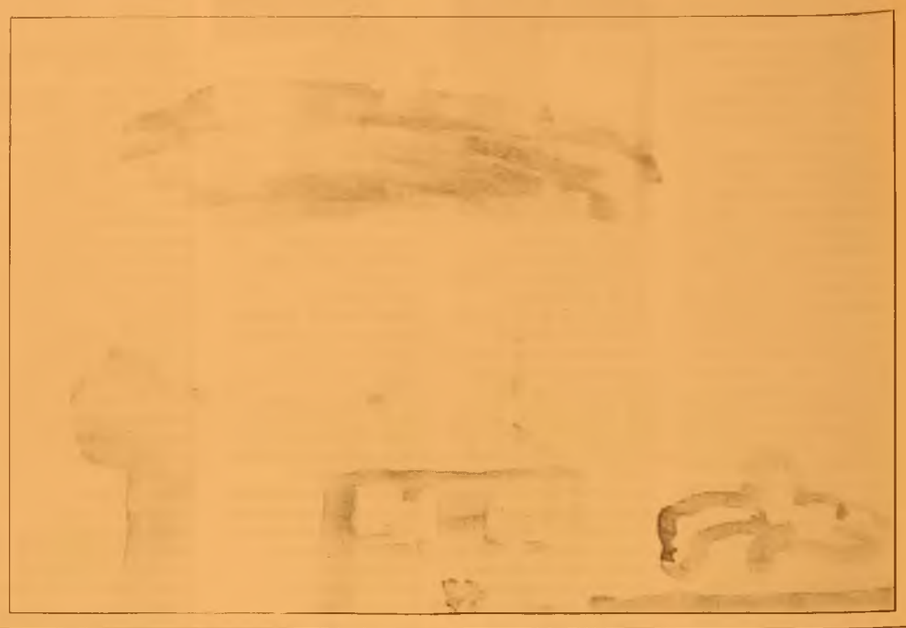

ELEMAN ARANIYOR

Matbaamızda yetiştirilmek üzere
ÇIRAK ARANIYOR

KÖRFEZ OFSET

İstiklal Caddesi Bora Sokak No : 3/B
(Akbank aralığı Stüdyo Prestij yanı
Tel : (0.224) 513 96 83 GEMLİK

ELEMAN ARANIYOR

Firmamızda çalıştırılmak üzere
Askerliğini yapmış
BAY ŞOFÖR ve BAYAN
TEZGAHTAR ARANIYOR

Adres: Gazhane Caddesi No: 11
YATAŞ BAYİİ
Tel: 514 78 77

ABONE OLDUNUZ MU?
Gemlik Körfez
ABONE OLUN
OKUYUN OKUTUN

SATILIK DAİRE

3 yatak odalı, Deniz üstü-Bahçeli İki balkonlu, otoparklı geniş daire SATILIKTIR.
Namtaş 2 Daire 21
Diş Hekimi Özcan VURAL
Cep : 0.536 817 21 05

eleman aranıyor

Akaryakıt
İstasyonunda çalışacak
bay - bayan aranıyor
Tel : 514 07 66
Yalova Yolu Deniz Zeytincilik yanı

KURBANLIK ve ADAKLIK

Kendi Özel besimiz Kurbanlıklarımızı Gemlik Belediye Mezbahasındaki Tesisimizden temin edebilirsiniz.

TESİSİMİZDE ÜCRETSİZ KESİM HİZMETİMİZ VARDIR

İsteyen müşterilerimizin Kurbanları uzman kasaplarımızla istenilen yerde kesilir.

BERKAY ET
Tel : 513 11 48 Cep Tel : 0.532 779 91 94

KAYIP

Gemlik Nufus Mudurluğu'nden aldıgım nufus cuzdanımı kaybettim. Hukumsuzdur.
HALİL TAŞKESEN

AKP İlçe Teşkilatı seçimlere hazır

Seyfettin ŞEKERSÖZ

22 Temmuz tarihinde yapılacak olan Genel Seçimlere en hazırlıklı partinin AKP oldu ğunu söyleyen İlçe Başkanı Enver Şahin, *"2002 yılından bu yana hep halkın içinde olduk. Halktan kopuk hiçbir zaman yaşamadık. İnsanlara tepeden bakmadık"* dedi.

AKP İlçe Başkanı Enver Şahin, yaptığı yazılı açıklamada; Milletvekillerinin de katılımıyla her yıl köylere, beldelere ve merkezde mahallere bir çok ziyaretler gerçekleştirdiklerini bildirerek, *"Halkımız Milletvekillerinin kendilerinden biri olduğunu ve her türlü sorunlarını rahatça aktarabildikleri biri olarak gördü. Bunu da siz başardınız deyip, bu anlamda bizlere teşekkür ediyorlar. Köydes ve Beldes projesi kapsamında köylerimizin yol ve içme suyu konusunda birçok projeler*

hayata geçirildi. Bunu vatandaşları mız yakından görmek te ve bilmektedir. Sivil toplum Örgütleri başta olmak üzere esnaflarımız ve muh tarlarımızla hep isti şare halinde olduk. Biz birileri gibi 2007 yılını seçim yılı ilan etmedik. Hep halkın içinde olduk ve olma ya da devam edeceğiz. Aylık köy top lantılarımız, ilçe top lantılarımız ile devam ederek vatandaşları mızla iç içe olmanın verdiği avantajı çok iyi idrak ediyoruz. Siyaseti biz hep halka hizmet etme hareketi olarak gördük" şeklinde konuştu.

Her sandıkta 9 kişi olacak şekilde sandık müşahitlerini aylar öncesinde tespit ettiklerini ve seçimlerde çalışmaların daha iyi yürütülmesi için Seçim Koordinasyon Merkezi (SKM) kurulduğunu bildiren Şahin, "Bu anlamda SKM Başkanlığına Av. Refik Yılmaz, Başkan Yardımcılığına Hamza Çiçek, Program Sorumlusu İlhan Başara, Mehmet Şengül, Emine Yalçın, Yahya Erdoğan, Hukuk-ı Mevzuat Sorumlusu Selim Yavuz , İsmail Kaya, Mali Komite Sorumlusu Yaşar Aksu, Aslan Ozaydın, Strateji, Araştırma, Anket ve Basın Sorumlusu, Gencay Yılmaz, Akın Adacan, Ahmet Demirtaş, İdari Amiri Hulusi Gandar, Malzeme sorumlusu Orhan Aslan, Teknik Yardımcı Ayşe Karagöz getirildi.

Seçim boyunca merkez üs olarak Çarşı cami yanında bulunan Akıtlar İş Merkezinin Salı günü saat 11.00 de AKP Bursa Milletvekillerinin de katılımıyla seçim bürosu olarak açılışının yapılacağını duyuran Enver Şahin, *"3 değişik yere de seçim bürolarını açarak halkımızla iç içe seçim çalışmalarımızı yürüteceğiz"* dedi.

Baba ve oğlu Babalar Günü'nde boğularak öldü

Serinlemek için dereye giren 16 yaşındaki oğlunun suda çırpındığını gören baba oğlunu kurtarmak için dereye girdi. İkisi de suda gözden kayboldu.

Bursa'nın Mustafakemalpaşa ilçesinde, serinlemek için dereye giren 16 yaşındaki genç ve onu kurtarmak isteyen 40 yaşındaki babası, Babalar Günü'nde boğularak hayatını kaybetti.

Edinilen bilgiye göre, ilçede oturan Ömer Büke (40), çocuğuyla birlikte piknik yapmak için Kirmastı Deresi'nin geçtiği Meliköy'e gitti.

Dün saat 15.00 sıralarında serinlemek için dereye giren 16 yaşındaki Kadir Büke, suda çırpınmaya başladı. Yardım istediği babası yanına gelen Kadir Büke mudahaleye ragmen boğuldu.

Bu esnada ogluna yardım etmek isteyen baba Ömer Büke de suda gözden kayboldu.

Olayı farkeden yakınları hemen jandarmaya haber verdi.

Jandarma yetkilileri de balık adamlardan yardım istedi.

Baba ve oğlunun cesetlerinin sudan çıkarılması için çalışma başlatıldığı bildirildi.

Cumhuriyet Savcılığı da olayla ilgili soruşturma başlattı.

Gemlik Körfez
ABONE OLDUNUZ MU?
ABONE OLUN OKUYUN OKUTUN

MİZAN MÜHENDİSLİK'TEN
2 SÜPER AIRFEL KAMPANYASI
KOMPLE TESİSAT
PEŞİN FİYATINA 10 AY TAKSİTLE
VARAN 1
Kayıt için lütfen irtibata geçiniz.
KAMPANYAMIZ STOKLARLA SINIRLIDIR.
Airfel Kombi
Airfel Petek (6mt)
Airfel vana 12 adet
Fırat folyolu boru tesisatı
Dogalgaz iç tesisat
3 yıl garanti
3.100.00 YTL
VARAN2
KLİMA ŞENLİĞİ BAŞLADI
AİRFEL KLİMALAR MONTAJ DAHİL
60.00- YTL'den başlayan taksitler
ARTIK KİMSE
KOMBİSİZ ve KLİMASIZ KALMASIN
Mak. Müh. Erdal DOĞRU
Mak. Müh. Bilal BİLİCİ
Mak. Y. Müh. Mahmut KÖKBIYIK
İstiklal Cad. No: 85 GEMLİK
Tel: 513 54 92 - Fax: 513 55 36

CHP'nin başvurusu 19 Haziran'da görüşülecek

Anayasa Mahkemesi, CHP'nin, "Cumhurbaş kanının halk tarafından seçilmesi, seçimlerin 4 yılda bir yapılması" yönünde Anayasa'da değişiklik yapan 5660 sayılı Kanun'un iptali ve yururlüğünün durdurulması istemini 19 Haziran Salı günü görüşecek.
CHP, Anayasa'da değişiklik yapan ve cumhurbaşkanının halk tarafından seçilmesi ve seçimlerin 4 yılda bir yapılmasını içeren 5660 sayılı Kanun'un ikinci görüşmesinde oluşturulan düzenlemelerin, "Anayasa'ya aykırı eylemli İçtüzük değişikliği" olduğu iddiasıyla yasanın iptali ve yürürlüğünün durdurulması istemiyle Anayasa Mahkemesine başvurmuştu.
Yüksek Mahkeme, 19 Haziran Salı günü Anayasa değişikliği paketiyle ilgili başvuruyu esastan ele alacak.
Cumhurbaşkanı Ahmet Necdet Sezer, 5660 sayılı "Türkiye Cumhuriyeti Anayasasının Bazı Maddelerinde Değişiklik Yapılması Hakkında Kanun"u iade etmiş, kanunun TBMM'de bir kez daha görüşülmesini istemişti. TBMM, kanunu 5678 sayılı Kanun olarak aynen kabul etmişti.
Sezer, 5678 sayılı Kanun'u, Anayasa'nın 175. maddesi uyarınca, halkoyuna sunulmak üzere yayımlanması için Başbakanlıga göndermiş, ayrıca Anayasa Mahkemesinde dava açacağını bildirmişti.

Kayıtdışı için 'önlem paketi'

Maliye Bakanlığı, kayıtdışı oranının her yıl 2 puan aşağıya çekilebilmesi amacıyla 5 yıllık bir strateji hazırladı.
2008-2012 yıllarını kapsayan Maliye Bakanlığı Stratejik Planında da yer alan kayıt dışı ekonomi ile mücadele programına göre, öncelikle "kayıtdışı ekonomi" yeniden tanımlanacak. Daha sonra da sektorlerin kayıtdışılık oranları belirlenecek ve Türkiye geneline yönelik kayıtdışı ekonomi oranı bulunacak.
Mevcut durumun tespitinin ardından da kayıtdışı ekonomi ile mücadeleye dönük önlemler hayata geçirilecek.
15 adımdan oluşan önlemler paketinde de şu tedbirler yer alacak:
- Enflasyonun düşürülmesi,
- Belge duzeninin yerleştirilmesi,
- Vergi oranlarının düşürülmesi, muafiyet ve istisnaların mumkun oldugunca sınırlandırılarak, vergi tabanının genişletilmesi,
- Vergi yukunun kayıt içinde faalıyet gösteren mukellefler açısından caydırıcı olmaktan çıkarılması,
- Nakit ekonomisinin sınırlandırılması,
- Vergi yonetimi ve denetiminin etkinliginin artırılması,
- Mevzuatın sadeleştirilmesi,
- Burokratik işlemlerin azaltılması,
- Vergi denetimlerinin artırılması, denetim elemanlarının ozluk haklarının ve çalışma koşullarının iyileştirilmesi,
- Risk esaslı denetim anlayışına geçilmesi,
- Veri analizi kapasitesinin artırılması,
- Uzlaşma mües sesesinin yeniden degerlendirilmesi,
- Vergi cezalarının etkinliginin artırılması,
- Vergi ahlakı ve bilincinin yerleştirilmesi,
- Kayıtdışı istihdama yonelik tedbirlerin alınması.

Siyasi partiler eksikleri tamamladı

YSK'nın seçim takvimine gore, aday listelerindeki eksikliklerin, ilgili siyasi partilerce tamamlanarak, YSK'ya bildirildi
Milletvekili kesin aday listeleri seçim çevreleri itibariyle ilan edilmek uzere; 19 Haziran Salı gunu il seçim kurullarına, Resmi Gazete, radyo ve televizyonda yayınlanmak uzere ilgili mercilere gonderilecek.
Seçim çevrelerine ilişkin kesin aday listeleri de aynı gün il seçim kurullarına gönderilecek.
Birleşik oy pusulası basımına; basım tamamlandıkça bir plan dahilinde dağıtımına da 19 Haziran Salı günü başlanacak. Gümrük kapılarında kullanılacak oy pusulalarının basımı ve diger araç ve gereçlerle birlikte ilgili seçim kurullarına gonderilmesine de aynı gun başlanacak. Bağımsızlar dahil milletvekili kesin aday listeleri radyo, televizyon, Resmi Gazete ve illerde 20 Haziran Çarşamba günü ilan edilecek. Gümrük kapılarında oy verme 25 Haziran Pazartesi gunu başlanacak.

Tüzmen: 'Çin ve Türkiye iki yıldız olacak'

Türk-Çin İş Forumu toplantısında konuşan Devlet Bakanı Kurşat Tuzmen, "Türkiye'de 35 gun sonra genel seçimler var, gündemde Cumhurbaşkanlıgı seçimleri sırada bulunuyor ve Güneydoğu sınırında bazı sıkıntılar yaşıyoruz. Böylesi bir ulke gundemine rağmen Çin ile 15. dönem karma ekonomik toplantıyı yapıyor olmayı size ne kadar değer ve onem verdigimizin bir işareti olarak degerlendirmenizi istiyorum" dedi.
BİR TEK ÇİN'E MAL SATAMIYORUZ
Devlet Bakanı Kurşat Tuzmen Türkiye ile Çin'in karşılıklı ticaretini ve ekonomik ilişkilerinin dununu ve bugununu kapsamlı olarak degerlendiren konuşmasında Çin ekonomisindeki gelişmeye işaret ederek "Çin gelecek 10 yıl içinde dünyanın en büyük ekonomisi olacak. Tarihi İpek Yolu'nun iki yakasında iki yıldız parlıyor. Batı yakasındaki beyaz yıldız Türkiye, doğu yakasındaki sarı yıldız ise Çin. Biz iki ulke 21. yüzyılın iki parlayan yıldızı olacağız" dedi. Çin'in 1.8 trilyon dolarlık dış ticaret hacmi içinde Türkiye'nin payının hala çok dü şük düzeyde oldu gunu ifade ederek, şöyle konuştu: "Dünyadan 800 milyar dolarlık mal alıyorsunuz. Bizim ihracatçılarımız ise dünyanın her tarafına mal satmayı başardılar. Bir tek size mal satamıyorlar. Çünkü tarifeleriniz çok yüksek. Bu gümruk tarifelerini indirin ki size de daha çok mal satabilelim. Çin ile ticaretimizde ilk kez ihracat rakamımız 1 milyar doları geçti. Toplam içinde Çin'e yapılan ihracatın payı düşük ama yıllık artış oranına baktığımız zaman umut verici bir gelişme görüyoruz. Geçen sekiz aylık dönemde ihracat artışımız yüzde 50'nin üzerine çıktı. Şimdi 1 milyar dolarlı rakamın yanına önce bir sıfır koyarak 10 milyar dolara, sonra bir sıfır daha koyarak 100 milyar dolara çıkarmayı hayal ediyoruz ve bunu istiyoruz."
ORTAK WEB SİTESİ
Türkiye'nin Çin'den yaptığı ithalattın geçen yıl yüzde 40 arttığını hatırlatan Tuzmen, bu yılın ilk dort ayında ise yuzde 22'lik bir yukseliş gerçekleştigini soyledi.

KAYIP

Bursa Nüfus Müdürlüğü'nden aldığım nüfus cüzdanımı kaybettim. Hükümsüzdür.
RABİA KURTULUŞ

KAŞEDE BEKLEMEK YOK
KALİTELİ KAŞELER UYGUN FİYATLARLA
1 SAATTE TESLİM EDİLİR
Körfez Ofset
MATBAACILIK - YAYINCILIK - REKLAMCILIK
İstiklal Caddesi Bora Sokak
No : 3/B GEMLİK
Tel : (0.224) 513 96 83
Fax : (0.224) 513 35 95

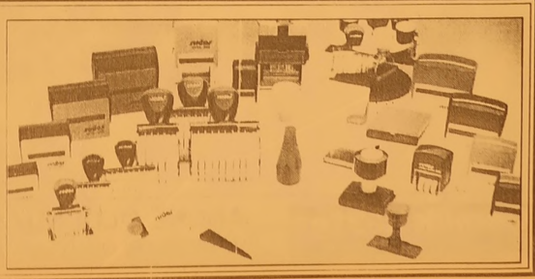

Voleybolda yarı finale kalanlar belli oldu

GEMLİK GÜBRE VOLEYBOL TAKIMI

JANDARMA VOLEYBOL TAKIMI

Seyfettin ŞEKERSÖZ

Kaymakamlık Kupası Voleybol Turnuvasında yarı finale kalan takımlar belli oldu. A grubunda Gemlik Gübre takımı dört maçta aldığı dört galibiyetle birinci sırayı alırken Jandarma takımı üç galibiyet bir yenilgi ile ikinci oldu. B grubunda ise Garnizon takımı oynadığı dört maçı da kazanarak birinci sırayı alırken üç galibiyet ve bir yenilgi ikinci sırada yer aldı. Çarşamba günü akşamı oynanacak yarı final maçlarının ilkinde Gemlik Gübre takımı ile GEMPORT takımları finale kalacak ilk takım olmak için mücadele verecekler. İkinci maçta ise B grubu birincisi Garnizon takımı ile A grubu ikincisi Jandarma takımları finale kalmak için mücadele verecekler. Önceki akşam oynanan maçlarda Jandarma takımı 25-18, 27-25 ve 25-13'lük setlerle 3-0 yendi. İkinci maçta ise Garnizon takımı 25-18, 25-20 ve 25-19'luk setlerle 3-0 yendi.

GARNİZON VOLEYBOL TAKIMI

GEMPORT VOLEYBOL TAKIMI

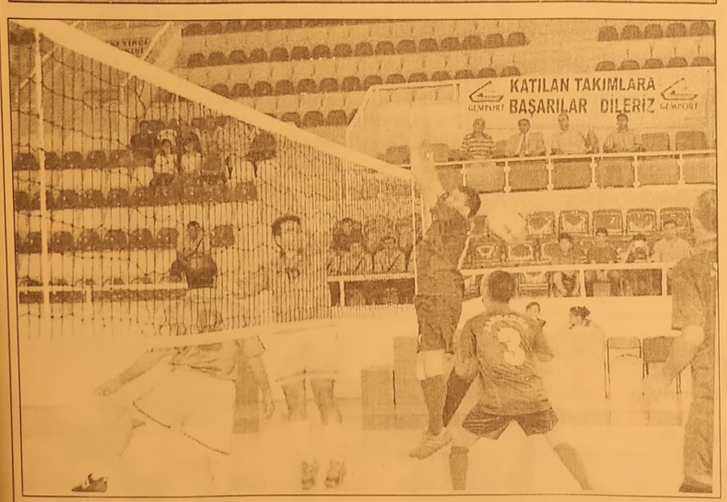

Gemlik Körfez
ABONE OLDUNUZ MU?
ABONE OLUN OKUYUN OKUTUN
'Gemlik Körfez' internette www.gemlikkorfezgazetesi.com

Kurşunlu Belediyespor: 4 Körfezspor: 0

Seyfettin ŞEKERSÖZ

Bursa Ikinci Amator Küme Üçüncü Grupta birincilik mücadelesi veren Kurşunlu Belediyespor, dün oynadığı maçta Körfezspor'u 4-0 yenerek birinci kümeye çıkabilmek için eleme maçı oynamaya hak kazandı.

Kurşunlu Belediye Başkanı Bayram Demir'in de tribünde taraftarların yanında takımına destek verdiği maça Kurşunlu Belediyespor, hızlı başladı. Korfezspor kalesine gol için yüklenen mavi beyazlılar 8 dakikada Olcay'ın ayağından 1-0 one geçti. Kurşunlu'nun baskılı oynadığı dakikalarda ikinci sarıdan kırmızı kartla oyun dışında kalan Korfezspor'dan Sezgin takımını 10 kişi bıraktı ve ilk yarı bu skorla bitti. İkinci yarının hemen başında 40'ıncı dakikada Kurşunlu'nun kazandığı penaltıyı kullanan Ali topu kaleciye teslim etti. Sahada 10 kişiyle mücadele eden Korfezspor zaman zaman geldiği kurşunlu kalesinde yakaladığı fırsatları değerlendiremeyince ikinci yarı tek kale gibi oynanmaya başladı. Körfezspor'un mücadeleci oyununa rağmen golluk fırsatları değerlendiremeyen Kurşunlu Belediyespor, 75 dakikada Serkan'la 2-0 one geçti. Körfezspor 10 kişiyle mücadele ettiği maçta daha fazla direnemeyince 85'de yine Olcay'la bir gol bulan Kurşunlu durumu 3-0 yaparak rahatladı. Maçın boyle bitmesi beklenirken 88 dakikada Oğuz'la bir gol daha bulan Kurşunlu Belediyespor sahadan 4-0 galip ayrılarak üçüncü grupta birinci sırayı alarak eleme maçı oynamaya hak kazandı.

Kurşunlu Belediye spor, Çarşamba günü Bursa Merinos stadında sekizinci grup birincisi ile birinci amatör kumeye çıkabilmek için ilk maçına çıkacak.

SAHA : Gemlik Atatürk
HAKEMLER : Serkan Çakmak (7) Ata Bayraktar (7) Selim Küçükoglu (7)
KURŞUNLU BELEDİYESPOR : Alpay (4) Emrah (5) Erdil (5) Tezcan (6) Serkan (6) Ali (5) (Erdinç 2) Oguz (5) Sait (6) Olcay 87) Reyhan (7) Serkan (6)
KÖRFEZSPOR : Osman (5) Erdem (5) Mehmet (4) Sezgin (2) Kazım (5) Dursun (5) Metin (4) H. İbrahim (4) (Çagdaş 3) Volkan (4) Kadir (5) Ferdi (4)
GOLLER : Dk. 8-85 Olcay, Dk. 75 Serkan, Dk. 88 Oğuz (Kurşunlu Belediyespor)
KIRMIZI KART : Dk. 17 Sezgin (Körfezspor)

Öte yandan Kurşunlu Belediyespor'un averajla gerisinde kalan Öz Karadenizspor, dun Ovaakça sahasında oynayacağı Yenişehir Yolörenspor maçına rakibinin gelmemesi nedeniyle oynanamadı. Öz Karadenizspor maçı hükmen kazanmasına rağmen averajla ikinci sırayı aldı.

Kurşunlu Belediyespor futbolcuları galibiyetin sevincini yaşadı

Kurşunlu Belediye Başkanı Bayram Demir tribünlerden takıma destek verdi

Bursalılar Türk Sanat Müziği'ne doydu

Uluslararası Bursa Festivali'nde sahne alan sanat müziğinin sevilen saz ve ses sanatçıları, Açık Hava Tiyatrosu'nda sanatseverlerle akşam sefası yaşattı. Bursa'nın kültür ve sanat yaşamının vazgeçilmezlerinden biri haline gelen Uluslararası Bursa Festivali'nde, TRT'de yayınlanan Akşam Sefası programının güçlü sesleri, herşeyin anlık heveslerden ibaret olduğu günumuzde bizi, bize has seslerle anımsattı. Türk Sanat Müzigi'nin genç sesleri, Tuğçe Becerikli, Melda Kuyucu, Canan Geylan, Yahya Geylan, Alp Arslan ve Nusret Yılmaz, şef Hasan Esen'in yönetiminde farklı makamalarda Türk Sanat Müziği'nin en popüler eserlerini seslendirdiler. Büyükşehir Belediye Başkanı Hikmet Şahin'in eşi Neriman Şahin'le birlikte izle diği gecede, sanatçı ların eserlerine Bursalılar da eşlik etti. Hareketli şarkıla ra alkışları ile ritm tutan vatandaşlar, konser sonunda sanatçıları ayakta alkışladı. Konserin ardından Başkan Şahin, sanatçılara verdikleri muhteşem konser için teşekkur ederken, Bursa hatırası olarak İznik çinisi vazo hediye etti.

KAYIP

Gemlik Trafik Şube Müdürlüğünden aldığım ehliyetimi, SRC Belgemi kaybettim. Hükümsüzdür.
CESARET ÇAKIR

TEŞEKKÜR

Gazetemizin 35. yayın yaşamına başlaması nedeniyle büromuza gelen çiçek gönderen, telefon eden, elektronik posta ile yurt içi ve yurt dışından bizleri kutlayan kurum, kuruluş, meslektaş ve dostlarımız ile okurlarımıza teşekkür ederiz.

Gemlik Körfez
GEMLİK'İN İLK GÜNLÜK SİYASİ GAZETESİ

SEMİHA YANKI PULCİNELLA'DA

22- 23 HAZİRAN GECESİ

Pulcinella ristorante

Rezervasyon Tel: 0.224 514 53 55

ÖĞLE MENÜ: 50.00 YTL
Yerli İçki Limitsizdir.

- Ordöv Tabağı
- Ana Yemek
- Ara Sıcak
- Meyva

2006 - 2007'DE
2 & 5
DÜNYA & TÜRKİYE
DERECESİ
2007-2008 KAYITLARIMIZ BAŞLAMIŞTIR
GEMLİK'TEN SERVİSİMİZ VARDIR

2006 - 2007 'de
Mevlana'nın İzinde Barış ve Hoşgörü Proje Olimpiyadı'nda DÜNYA 3. lüğü
Sanat Eğitim Proje Tasarım Olimpiyadı'nda TÜRKİYE 1. LİĞİ
3. Türkçe Organizasyon ve Kültür Şöleni'nde TÜRKİYE 3.LÜĞÜ

ÖZEL yücebilgili İLKÖĞRETİM OKULU 1997
10. Yıl
"Bilgiyle Sevginin Kucaklaştığı Yer"
Adres : Radar Cad. No : 170 Yalova
Tel : 0 226 811 04 74

Sosyal Bilimler Olimpiyadı'nda
Proje Dalında GÜMÜŞ MADALYA
Forum Dalında GÜMÜŞ MADALYA
Takdim Dalında GÜMÜŞ MADALYA
www.yucebilgili.com

Kuruluş:1973
Gemlik Körfez
GEMLİK'İN İLK GÜNLÜK SİYASİ GAZETESİ
19 Haziran 2007 Salı www.gemlikkorfezgazetesi.com info@gemlikkorfezgazetesi.com 25 Ykr.

Maganda kurşunu az daha öldürüyordu

Bursa'dan denize girmek için Küçük Kumla'ya gelen Mustafa Doğru adındaki şahıs, denizden çıkarken, sahilde kavga eden iki magandanın birinin tabancasından çıkan kurşun ile az daha ölüyordu. Göğsünden yaralanan Doğru tedavi altına alınırken, magandalar ise kaçtı. 2'de

Asım Kocabıyık Meslek Yüksek Okulu Bitki Sağlığı ve Üretimi Bölümü'nden 10 öğrenci mezun oldu

Yerleşke'de ilk mezuniyet sevinci

Dönem birincisi Seda Gür, okul kütüüne plaket çaktı

Uludağ Üniversitesi Gemlik Sungipek Yerleşkesi Asım Kocabıyık Meslek Yüksek Okulu Bitki Sağlığı ve Üretimi Bölümü'ne bitiren 10 öğrenciye dün düzenlenen törenle diplomaları verildi. Okul birincisi Seda Gür, mezuniyet kütüğüne ilk plaketi çaktı. Törene katılamayan Asım Kocabıyık öğrencilere armağanlar gönderdi. Syf 3'de

Prof. Dr. Abdurrahim Korukçu, Gemlik'te düzenlenen bu ilk mezuniyet törenlinin kendisi açısından büyük önem taşıdığını söyledi.

Güne Bakış

Kadri GÜLER
kadri_guler@hotmail.com

İlk mezunlar

Uludağ Üniversitesi'ne bağlı olarak açılan Yüksek Okullar mezunlarını vermeye başladı.

Sungipek Yerleşkesi, Asım Kocabıyık Yüksek Okulu, Bitki Sağlığı ve Üretimi Bölümü öğrencileri dün okullarını bitirip, keplerini havaya fırlatarak ilk mezuniyeti kutladılar.

Yüksek Okul'da sade bir mezuniyet töreni yapıldı.

Gemlik Kaymakamı, Belediye Başkanı, Jandarma Komutanı ve İlçe Emniyet Amiri ile bazı Yüksek Okul Müdür ve dekanları ile veli ler törene katıldı. *Devamı sayfa 5'de*

Sezer'den beklenen veto

Cumhurbaşkanı Ahmet Necdet Sezer, referandum süresini 120 günden 45 güne indiren yasal düzenlemeyi yeniden görü şülmek üzere TBMM'ye gönderdi. Cumhurbaşkanı Sezer, halkoylaması ile Türkiye Büyük Millet Meclisi seçimlerinin birlikte yapılabilmesi amacıyla referandum sürelerin kısaltılması nın öngörüldüğüne dikkat çekti. 7'de

Birleşik oy pusulasının dağıtımına başlanıyor

YSK'nın seçim takvimine göre, birleşik oy pusulasının basımı tamamlandıkça dağıtımı yapılacak. 6'da

GOODYEAR
Süper Yaz Kampanyası!
4 al 3 öde
(Standart - Performans - Minibüs - Kamyonet - Midibüs)
TEVFİK SOLAKSUBAŞI ve OĞULLARI
İstiklal Cad. No:104 Gemlik / BURSA
Tel: 0.224 513 11 75

Buluşma

Gürhan ÇETİNKAYA

Ateş olmayan yerden duman çıkmaz.

"Ahmaklar, memleketi Amerikan mandasına, İngiliz himayesine terk etmekle kurtulacak sanıyorlar. Kendi rahatlarını temin etmek için bir vatanı ve tarih boyunca devam edip gelen Türk istiklalini feda ediyorlar ." Mustafa Kemal Atatürk

AKP 'nin bir danışmanı; "Kuzey Irak'ta, askerlerimizin başına çuval geçirmelerini ve Genelkurmayı zor duruma düşürmelerini, Amerikalılara biz söyledik" demiş..

Anadolu'da bir deyiş vardır..

"Ateş olmayan yerden duman çıkmaz" diye..

Dezenformasyon kuşkusuz var.. Toplum ciddi anlamda yanlış yönlendiriliyor.. Ama danışmanın satır aralarında söyledikleri akla yakın duruyor..

Çünkü.. İnsanoğlu öyle tasarımlar yapıyor ki... Ve öyle hedefler koyuyor ki.. O hedefe ulaşmak için de her yolu deniyor.. Bunu yaparken de hiç yöntem tanımıyor.. Yurt sevgisini, insanhakkını, saygıyı, ahlakı bir kenara bırakıyor..

Danışmanın yaklaşımları Türkiye'nin bugünlerine ilişkin önemli ipuçları veriyor..

"Tezkere krizinde ne olduysa oldu, büyü o zaman bozuldu, beklediğimiz sonuç çıkmadı, sonrasını zaten biliyorsunuz. Tezkere krizinde ne yapacağımızı bilemedik. TSK'ya sorduk ne yapılmalı diye; "İktidar sizsiniz, karar almak sizin işiniz, biz kararı uygularız. Orduya her türlü garantiyi ve tavizi verdik ama ABD' nin Doğu ve Güneydoğuya tam yerleşeceğini bilmiyorduk. Yani, ABD ve İngiltere Türkiye'yi işgal edeceklerdi, paniğe kapıldık. Ve, çok yanlış yaptık. " diyor AKP'li danışman..

Ve devam ediyor:

"Tezkerenin faturasını sonunda AKP'ye kesti ABD'liler. Asker, "tezkereye karşıyız" deseydi, parti ile ABD değil, ABD ile TSK karşı karşıya gelecekti, biz yırtacaktık!"

AKP'nin niyetine dikkatinizi çekerim. ABD'yle Türk Silahlı Kuvvetlerini karşı karşıya getirip aradan sıyrılacaklar..

Çuval işi de planın diğer ayağı.. O da şöyle gelişmiş:

Aynı danışman, ABD'nin Türk askerlerinin başına çuval geçirmesini de şöyle açıklıyor...

"O Wolfowitz' in halt yemesi. Bizimkiler (AKP'liler), tezkerenin öcünü TSK dan alalım diye ona akıl vermiş!... "

"Yoksa sizin danışman arkadaşlarınızdan biri ve İstanbul da iki işadamı Wolfowitz' e asıl suçlu AKP değil, TSK demiş olmasın? Çünkü Amerika ya söz verdiği gibi AKP tezkereyi çıkaracaktı! TSK' yi cezalandırma teklifi, iki işadamı ve bir danışmandan gitmedi mi?"

AKP'li Danışman: "Çok büyük, çok fahiş bir hata yaptık zaten Wolfowitz Türk ordusunu bizimkilerin teklifi üzerine cezalandırmaya karar verdi. "

"Tek başına mı? "

AKP'li Danışman: "Yok canım, Tayyip Erdoğan ve Gül'le paylaşıl dı, onlar da olur dediler. "

"Yani Wolfowitz' in, ABD'nin bu çok bilmiş danışmanının ve İstanbul'daki iki işadamının Türk ordusunu cezalandırma önerisine Tayyip Erdoğan ve Gül ya da Eş Genel Başkanlar evet mi dedi? "

AKP'li Danışman: "Maalesef öyle!... Tayyip ile Gül' un gezileri bu plana göre ayarlandı. O gün Tayyip Erdoğan Rize' de, Gül' de Kayseri' de olacaktı. Çok ters bir şey olursa ikisi ABD'liler tarafından alınacaktı. Bu planı Wolfowitz hazırlamıştı. "

"Ne tür bir terslik bekliyordunuz? "

AKP'li Danışman: "Tayyip Erdoğan ve Gül'e yönelik askeri bir hare ket olabilir diye düşündük. "

"Yani AKP üst yönetimi, AKP'nin yıldız danışmanı ve İstanbul'daki iki işadamı Türk askerlerinin başına çuval geçirileceğini biliyor muydu? "

AKP'li Danışman: "Evet, Yanılmıyorsam bir de emekli bir Paşa bili yordu. "

"Hiçbir kimse çıkıp da Tayyip ve Gül'e bunun sonuçlarının çok ağır olabileceğine ilişkin görüş bildirmedi mi? "

AKP'li Danışman: "Tezkerenin mecliste reddedilmesine çok kızmıştık. ABD Savunma Bakanı arkamızdaydı. Kendimizi çok güçlü hissediyorduk! "

"Ordunun sessiz kalacağını mı düşündünüz? "

AKP'li Danışman: "Biz değil, Wolfowitz öyle düşündü. Türk askerlerinin başına çuval geçirilince, Genel Kurmay Başkanı Özkök ve diğer Kuvvet Komutanı Paşaların, o günkü harekâtın nöbetçisi Büyükanıt' ın istifa edip emekli olacaklarını öngörmüştük. Eğer o gün paşalar istifa etseydi, bizim Genelkurmay Başkanımız hazırdı!"

Felaket kurmayları durmadan senaryo yazıp tasarım üretiyorlar..

Amaç, Türk istiklalini ve T.C'nin uniter devlet yapısını bozmak..

İyi ki.. Türkiye'de..

Sağ duyulu milletvekilleri, devlet adamları ve Cumhuriyet'in sarsılmaz bekçisi TSK var da oyunlar bozuluyor..

Senaryolar ellerde patlıyor..

Onlar da olmasa vay halimize..

Maganda kurşunu az daha öldürüyordu

Bursa'dan denize girmek için Küçük Kumla'ya gelen Mustafa Doğru adındaki şahıs, denizden çıkarken, sahilde kavga eden iki magandanın birinin tabancasından çıkan kurşun ile az daha ölüyordu. Göğsünden yaralanan Doğru tedavi altına alınırken, magandalar ise kaçtı.

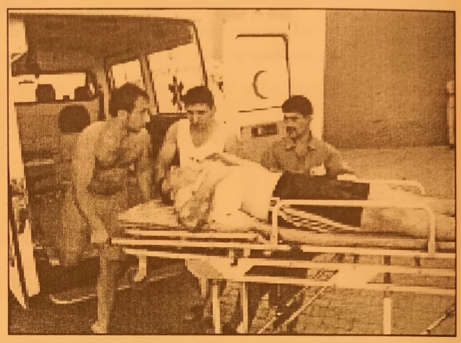

Küçük Kumla'da sahil kenarında birbirlerine silahla ateş edenlerden magandalardan birinin tabancasından çıkan kurşun, o sırada denize girmekte olan Mustafa Doğru (24)'nun göğsüne saplandı.

Edinilen bilgiye göre, Bursa'nın metropol ilçesi Osmangazi'ye bağlı Elmasbahçeler Mahallesi'nde oturan Mustafa Doğru, önceki gün öğle saatlerinde denize girmek için İlçemize bağlı Küçük Kumla Beldesi'ne geldi. Sahilde güneşlenen ve denize girip çıkan Mustafa Doğru, Bursa'ya dönmeden önce saat 18.30 sıralarında son kez denize bir daha girdi. Doğru, yüzüp denizden çıkarken, sahilde kavgaya tutuşan kimliği belirsiz kişiler, silahlarını çekip birbirlerine rastgele ateş etmeye başladı. Tabancadan çıkan serseri kurşun Mustafa Doğru'nun kalbinin üzerine saplandı. Yaralı Doğru 118 acil servisi ile Muammer Ağım Gemlik Devlet Hastanesi'ne kaldırılarak tedaviye alındı. Magandalar ise olaydan sonra kaçtı. Jandarma kaçan kavgacıları arıyor.

Din görevlilerine uydu yayınıyla bilgi

Seyfettin ŞEKERSÖZ

Türkiye genelinde görev yapan tüm din görevlilerine Türksat uydu kanalıyla bilgilendirme yapıldı. Gemlik'teki din görevlileri İlçe Müftüsü Yusuf Şahin'in de katılımıyla Kayıkhane Camii altındaki Müftülük Eğitim Salonunda toplanarak, Diyanet İşleri Başkanı Prof. Ali Bardakoğlu' nun yaptığı konuşmayı izlediler.

İl ve İlçelerdeki diyanet personelinin aynı anda izleme fırsatı bulduğu bilgilendirme yayınında Yaz Kur'an Kursları için eğitimin en iyi şekilde verilebilmesi konusunda bilgiler verildi.

Uydu yayınında konuşan Diyanet İşleri Başkanı Prof. Ali Bardakoglu, *"Din adamlarımız iyi aydınlanmalı ki toplumumuz kaos ortamına sürüklenmesin. Barışı sağlamak için hepimiz eli mizi taşın altına koymalıyız. Allah bu millete din adamlarının yokluğunu tattırmasın. Din, din adamının değil, hepimizin ortak bağıdır"* dedi.

Din görevlilerinin caminin kapısını kapattıktan sonra esas görevlerinin başladığının da altını çizen Bardak oğlu, *"Gölgeler uğruna müdahale değil, gerçekler uğruna mucadele gerekir"* şeklinde konuştu.

Asım Kocabıyık Meslek Yüksek Okulu Bitki Sağlığı ve Üretimi Bölümü'nden 10 öğrenci mezun oldu

Yerleşke'de ilk mezuniyet sevinci

Seyfettin ŞEKERSÖZ

İki yıl önce öğretime başlayan Asım Kocabıyık Meslek Yüksek Okulu Bitki Sağlığı ve Üretimi Bölümü'nü bitiren 10 öğrenci Yerleşke'nin ilk mezunu oldu.

Uludağ Üniversitesi Gemlik Asım Kocabıyık Meslek Yüksek Okulu Konferans Salonu'nda düzenlenen törene Kaymakam Mehmet Baygül, Belediye Başkanı Mehmet Turgut, Meslek Yüksek Okulu Müdürü Prof. Dr. Abdurrahim Korukçu, İlçe Jandarma Bölük Komutanı Yüzbaşı Şefik Ünat, İlçe Emniyet Müdürü Ali Kemal Kurt, İlçe Milli Eğitim Müdürü Mehmet Ercümen'in yanı sıra Uludağ Üniversitesi Sosyal Bilimler Meslek Yüksek Okulu Müdürü Prof. Dr. Fehamet Akın, Keles Meslek Yüksek Okulu Müdürü Prof. Dr. Kamil Seyrek İntaş, Yalova İktisadi ve İdari Bilimler Fakültesi Dekanı Prof. Dr. Adem Çabuk ile öğrenci velileri ve yakınları katıldı.

Saygı duruşu ve İstiklal Marşının okunmasıyla başlayan törende öğrenciler adına duygularını dile getiren dönem birincisi Seda Gür, bu okulun kazandırılmasında öncülük eden öğretim görev lileri ile Asım Kocabıyık'a teşekkür etti.

Günün anlamını belirten konuşma yapan Meslek Yüksek Okulu Müdürü Prof. Dr. Abdurrahim Korukçu, Gemlik'te düzenlenen bu ilk mezuniyet töreninin kendisi açısından büyük önem taşıdığına değinerek, *"Çok kısa süre içinde bu noktaya geldik. Sanki ikinci Dünya Savaşı'ndan çıkmış, adeta bombalanmış bir yerde bunları gerçekleştirdik. Her ülkenin kendine göre normları var. Ülkemizi ve sizi bu durumlara getiren şehitlerimiz ile Mustafa Kemal'in inkılaplarına bağlı bireyler olmanızı diliyorum"* dedi.

YURT İÇİN MADDİ DESTEK

Üniversitenin ilk mezuniyet töreninden etkilendiğini söyleyen Belediye Başkanı Mehmet Turgut, Gemlik olarak en büyük arzularının gerçekleşmesinden mutluluk duyduğunu belirterek, *"Gemlik Belediyesi olarak yurt yapımında üniversitenin yanında olacagım. Belediye Meclıs üyelerinin de onayıyla maddi her türlü katkıyı vermeye söz veriyorum"* şeklinde konuştu.

GELECEĞİN SAVAŞLARI GIDA VE TARIM OLACAKTIR

Bitkisel Üretimin geleceğimizde çok önemli bir yerinin olacağının altını çizen Kaymakam Mehmet Baygül, büyük olasılıkla insan sayısının çoğalacağı dünyada gıda ve tarım savaşının yaşanacağına dikkat çekerek, *"Bu nedenle gençlerimizin mezun oldukları bölümün kendileri için çok önem taşıdığına inanıyorum. İnşallah hem kendinize hem de ailelerinize faydalı olursunuz, sizleri kutluyorum"* dedi.

Konuşmaların ardından dönem birincisi Seda Gür, 2006-2007 dönemi mezunları adına yaş kütüğüne ilk plaketi alkışlarla çaktı. Mezun olan 10 öğrenciye törene katılan protokol tarafından belgeleri ile okulu yaptıran İş adamı Asım Kocabıyık tarafından gönderilen hediyelerinin verilmesinden sonra geleneksel hale getirilecek olan tavuklu pilav ve ayran hep birlikte yendi.

Yazı YORUM

Diş Hekimi
Özcan VURAL
ozcanvural1933@hotmail.com
www.milliyet/blog/özcan vural

Yeter artık....

TÜRKİYE siyasi olarak nisan ayından başlayarak hayli hareketli ama dengesiz günler geçiriyor.

Anayasa değişiklikleri, seçim, birleşmeler...

Ve de adaylar. Adaylar, adaylar...

Suç dosyaları hâlâ kapanmamış eski kurt politikacılar da seçilmek telaşıyla kimi partisinden, kimi bağımsız olarak adaylıklarını koydular...

Amaç belli; dokunulmazlık zırhına bürünmek...

Ayıplarının, günahlarının üstünü 4 yıl daha örtmek.

Dün birbirlerini yerden yere vuranlar, yumruklaşanlar bugün listelerde sıra kapma uğruna arkadaş oldular.

Gelsin suçlamalar, hakaretler...

Seviyesizlik, çıkarcılık diz boyu...

Türkiye bugüne kadar hiç yaşamadığı cıvık bir seçim ortamına girmiş bulunmakta.

Ey Türk milleti işin Allah'a kaldı! Bunu bil...

Ankara seçim telaşını yaşayadursun Kuzey Irak'tan Türkiye'ye Barzani efendiden sözlü tehditler devam ediyor.

Diğer tarafta da arka arkaya gelen şehit ve saldırı haberleri devam ediyor...

Bir tarafta koltuk telaşı, birbirlerini yumruklayan TBMM vekilleri!

Diğer tarafta kahpece toprağa düşen gencecık Mehmetçikler!

Ankara'da Anafartalar Çarşısı'nda meydana gelen patlamada 6 ölü, 100 civarında yaralı.

Son olarak önceki gün Tunceli'nin Pülümür ilçesi Kocatepe Jandarma Karakolu'na PKK'lı teröristlerin yaptığı baskın sonucunda 7 askerimiz şehit oldu, 7 asker de yaralı.

Türkiye kendi topraklarında saldırıya uğruyor, askerini, vatandaşını şehit veriyor.

Adeta savaşa girmiş gibi her gün şehit, her gün saldırı.

Düşman belli, çözüm belli...

Şairin söylediği gibi ...

İşte adu (düşman) karşıda, hazır silah

Koşalım yiğitler vatanın imdadına..

Ne bekleniyor?

Ben söyleyeyim ;

Hükümet Amerika'dan icazet bekliyor.... İcazet.

Bütün bunlar yaşanırken asker, Kuzey Irak'a girmek için Meclis kararı bekliyor ancak hükümet "Asker talep etsin!" diyor, asker ise "Siyasi karar gerekli" diyor.

İşine gelmediği zaman Başbakan "Genelkurmay bana bağlı" diye ortalığı kasıp kavuruyor, efeleniyor.

İş Kuzey Irak'a geldiği zaman da "Askerden bir talep gelmedi" diyor, laf cambazlığı arkasına sığınıyor.

Biz de merak ediyoruz acaba Kosova, Somali, Afganistan ve Lübnan'a asker göndermek için Genelkurmay'dan yazılı talep mi geldi?

Ve... Türkiye şehitlerine ağlamaya devam ediyor...

Türk milleti büyük millettir, ağlamaz ağlatır, başında liderleri olursa..

Böyle giderse gözyaşlarımız hiç dinmeyecek..

ABONE OLDUNUZ MU?
Gemlik Körfez
ABONE OLUN
OKUTUN
OKUYUN

Kumla sezonu hazırlıklı karşıladı

Ercüment ESEN

Küçük Kumla'da yaz sezonun başlamasıyla Belediye başkanlığı Kumla sakinlerinin daha huzurlu ve rahat tatil geçirmeleri için bir dizi önlemler aldı. Küçük kumla Belediyesince alınan önlemlerin başında her yıl sezaonun başlamasıyla Sahil Yolu trafiğe kapatıldı. Yanlızca sahil yolunda bulunan esnaflara servis yapan toptancı araçların izinli girişi ile Kumla istanbul ve Ankara güzelgahlarında çalışan yolcu otobüslernin da yolcularını bırakması için sahil yolu-na giriş izni veriliyor. Eylül ayının ilk haftasına kadar Küçük Kumla İskelesinden başlayan araç girişlerinin yasaklandığı bölge Büyük Kumla sınırlarını kapsıyor. Öte yandan Küçük Kumla Belediyesi'n ce kış döneminde kullanılmadığı için bozulan kumsal alanlar özel donanımlı araçlarla kumlar ele nerek temizletiliyor. Kumla sakinlerinin denize girdikleri kumsalların sezon başından temizlenip elenmesi yazın sıcağında serinlemek ve güneşlenmek isteyen vatandaşlarca da memnunlukla karşılanıyor.

Bursa Gökdere Medresesi onarıldı

Hızlı ve çarpık yapılaşma tarihi dokuyu da yok ediyor. Bursa'nın 500 yıllık Gökdere Medresesi, kısa süre öncesine kadar yok olmak üzere olan eserlerden biriydi. Tarihi medrese, aslına uygun bir şekilde onarılarak eski haline kavuşturuldu. Gökdere Medresesi, Kayıhan olarak bilinen ticaret merkezinin önemli yapıtlarından biri. Yaklaşık 500 yıl önce yaptırılan medrese, hızlı ve çarpık kentleşme nedeniyle yıllarca binaların arasında unutuldu. 656 metrekarelik tarihi bina, Osman gazi Belediyesi tarafından aslına uygun onarıldı. Gökdere Medrese sinin onarımı için 3 milyon YTL harcandı.

BURSA KEBAP

HİZMETİNİZE AÇILDI

YILLARIN TECRÜBELİ SÜLEYMAN USTANIN ELİNDEN KEBAP YEDİNİZ Mİ?

TADINA DOYAMAYACAKSINIZ

Süleyman DERİN & Dursun ÇEVİK

Kumsal Sk. Körfez Apt. Altı
Emin Dalkıran Kordonu No:25
TEL: 0.224 512 29 67 - GEMLİK / BURSA

Demokrat Parti ilçe yöneticileri ile İşçi Emeklileri Derneği Gemlik Şubesi yöneticileri gazetemizin 35. yayın yaşını kutladı

Kutlama ziyaretleri sürüyor

Gazetemizin 35. nci yayın yaşamına başlaması nedeniyle kurum ve kuruluşların ziyaretleri sürüyor. Dün de Gazetemiz Sahibi ve Baş Yazarı Kadri Güler'i İşçi Emeklileri Derneği Gemlik Şubesi ve Demokrat Parti ilçe yöneticileri ziyaret etti.

İşçi Emeklileri Derneği Gemlik Şubesi Başkanı Hüseyin Yener ve Dernek üyesi Emin Bora, gazetemize gelerek, 35. yaş günümüzü kutladılar. Gemlik Körfez Gazetesi'nin Gemlik'te basın olarak önemli hizmetler verdiğini söyleyen Yener, *"Basın olarak verdiğiniz hizmet takdire değerdir. Başarılarınızın devamını diliyorum"* dedi.

DP'LİLERİN ZİYARETİ

Demokrat Partisi Gemlik İlçe Yönetim Kurulu Başkanı Faruk Güzel ve yönetim kurulu üyeleri de gazetemizi ziyaret ederek, gazetemiz sahibi Kadri Güler'i 35. nci yaş günümüz nedeniyle kutladılar. Faruk Güzel, Gemlik'te günlük gazetenin Gemlik Körfez ile başladığını belirterek, Gemlik için doyurucu bir gazete çıkarıldığı için gazete çalışanları ve yöneticilerini kutladı.

Güne Bakış

Kadri GÜLER
kadri_guler@hotmail.com

İlk Mezunlar

Eski Sungipek Fabrikası'nın Uludağ Üniversitesi'ne devri kolay olmadı.

57. hükümetin bir protokol ile Üniversiteye verdiği yerler, AKP Hükümeti iktidara gelince engellendi.

Bu arsanın Belediye'ye devri için çalışıldı..

Üniversite ile Gemlik halkının verdiği mücadele ve AKP Bursa Milletvekili Faruk Çelik'in destekleri ile devir, iki yıl gecikmeyle gerçekleşti.

Asım Kocabıyık gibi hayırsever bir iş adamının Yüksek Okulu yapmasıyla da Yerleşke de öğrenim iki yıl önce başladı.

Kocabıyık, Hukuk Fakültesi ile bu fakültenin Dekanlık binasını da yaptırıyor.

Önümüzdeki öğrenim yılı 30 öğrenci burada hukuk öğrenimine başlayacak.

Bitki Sağlığı ve Üretimi Bölümü, Gemlikli işadamlarının isteği üzerine açıldı. Ama ilk yıl 30 öğrenci yerine 13 öğrenci başvurdu. Bunların bir kısmı okula devam etmeyince 10 öğrenci okulu bitirip, dün diplomalarını aldı.

Törende içim burkuldu, gözlerim doldu..

Duygu anlar yaşadım.

Yüksek Okul Müdürü Abdurrahim Hoca ve orada bulunan tüm konuklar ile veliler de aynı burukluğu yaşadı.

Gemlik Asım Kocabıyık Yüksek Okulu ilk mezunlarını verdi.

Biz de bu tarihi anın birer tanığı olduk.

Yıllarca yurt ekonomisine katkı sağlayan Sungipek Fabrikası'nda şimdi yurt için genç ler yetiştiriliyor.

Ne mutlu. Bu günü de gördük.

ÖZKAYA OTOMOTİV'DE
KAMPANYA
Sava ve Matador marka lastikler

315/80 R 22,5 düz 500.00 YTL
315/80 R 22,5 kar 520.00 YTL
K.D.V. DAHİL
NAKİT FİYATLARIDIR.
Taksit seçenekleri ve detaylı bilgi için bizi arayın.
PIRELLI
Körfez Baytaş Sitesi A/Blok No:2 - GEMLİK
TEL: 0.224 513 73 93 - 514 47 70
FAX: 0.224 514 40 44 - www.ozkaya.web.tr

ÖZEL AYKENT İLKÖĞRETİM OKULU
YAZ KURSU AÇILIYOR
Y Ü Z M E

KİMLER KATILABİLİR ?
İlköğretim Okulu 1,2,3,4,5,6,7. sınıf öğrencileri katılabilir.

HAFTALIK KURS PROGRAMI NEDİR ?
Yüzme branşı haftada 6 saattir.

ÜCRET NE KADARDIR ?
KURS ÜCRETİ AYLIK (24) SAAT
Yüzme 160 YTL.

KURS HANGİ AYLARDA YAPILIYOR ?
1.Dönem : 2 Temmuz - 27 Temmuz
2.Dönem : 30 Temmuz - 24 Ağustos

KURSLARA NASIL KATILABİLİRİM ?
18 Haziran 2007 tarihinden itibaren okulumuza gelerek kursa kayıt yaptırabilirsiniz.

Tel : 513 50 84
web : www.aykentilkogretim.k12.tr

Kurslara geliş ve gidiş okulumuz servislerince sağlanacaktır.

Partilerin TV propagandası 15 Temmuz'da

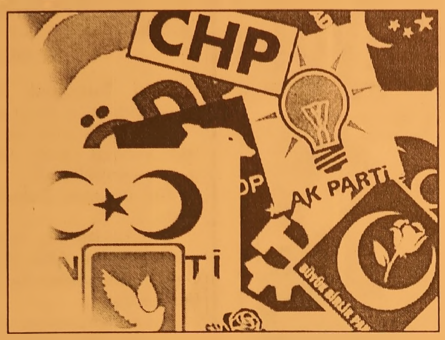

Seçime girecek siyasi partilerin radyo ve televizyon propaganda konuşmaları 15 Temmuz'da başlayacak.
Yüksek Seçim Kurulunun (YSK) seçim takvimine göre, siyasi partiler, radyo ve televizyon propagandası için başvurularını ve propaganda sırasının belirlenmesi için kuraya katılacak temsilcilerini YSK'ya 8 Temmuza kadar bildirecek.
Siyasi partilerin radyo ve televizyonda propaganda sıralarının belirlenmesi için 10 Temmuzda YSK'da kura çekilecek.
Radyo ve televizyon propaganda konuşmaları 15 Temmuz'da başlayacak.
Seçim propaganda dönemi 21 Temmuz saat 18.00'de sona erecek.
298 sayılı Seçimlerin Temel Hükümleri ve Seçmen Kütükleri Hakkında Kanun'un "Radyo ve Televizyonla Propaganda" başlıklı 52. maddesine göre, siyasi partilere ilk gün 10, son gün 10 dakikayı geçmemek üzere, programlarını ve yapacakları işleri anlatan iki konuşma hakkı tanınacak.
Mecliste grubu bulunan siyasi partilerin her birine ilaveten 10'ar dakikalık propaganda, iktidar partisine 20 dakikalık ilave propaganda, anamuhalefet partisine ilaveten 10 dakikalık propaganda hakkı verilecek.
Buna göre, iktidar partisi AK Parti'nin toplam 50 dakika, anamuhalefet CHP'nin ise toplam 40 dakika propaganda süresi olacak. Seçime giren diğer partiler, Aydınlık Türkiye Partisi, Bağımsız Türkiye Partisi, Saadet Partisi, İşçi Partisi, Halkın Yükselişi Partisi, Özgürlük ve Dayanışma Partisi, Genç Parti, Demokrat Parti, Liberal Demokrat Parti, Milliyetçi Hareket Partisi, Emek Partisi, Türkiye Komünist Partisi'ne ise toplam 20'şer dakikalık propaganda hakkı tanınacak.

Birleşik oy pusulasının dağıtımına başlanıyor

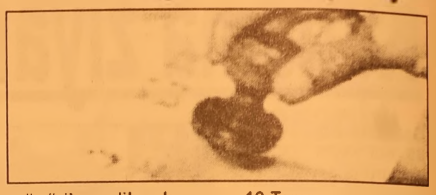

YSK'nın seçim takvimine göre, birleşik oy pusulasının basımına; basım tamamlandıkça dağıtımına bugün başlanacak.
Milletvekili kesin aday listeleri seçim çevreleri itibariyle ilan edilmek üzere; bugün il seçim kurullarına, Resmi Gazete, radyo ve televizyonda yayınlanmak üzere ilgili mercilere gönderilecek.
Seçim çevrelerine ilişkin kesin aday listeleri de aynı gün il seçim kurullarına gönderilecek.
Birleşik oy pusulası basımına; basım tamamlandıkça bir plan dahilinde dağıtımına bugün başlanacak. Gümrük kapılarında kullanılacak oy pusulalarının basımı ve diğer araç ve gereçlerle birlikte ilgili seçim kurullarına gönderilmesine de aynı gün başlanacak.
Bağımsızlar dahil milletvekili kesin aday listeleri radyo, televizyon, Resmi Gazete ve illerde 20 Haziran Çarşamba günü ilan edilecek.
Gümrük kapılarında oy verme 25 Haziran Pazartesi günü başlayacak.
Seçim takvimine göre, bundan sonraki süreç şöyle işleyecek:
-8 Temmuz Pazar: Seçimlere katılan siyasi partilerin radyo ve televizyon propagandası için başvurularının ve propaganda sırasının belirlenmesi için kuraya katılacak temsilcilerin YSK'ya bildirilmesinin son günü. -10 Temmuz Salı: Siyasi partilerin radyo ve televizyonda propaganda sıralarının belirlenmesi için YSK'da kura çekilecek.
- 11 Temmuz Çarşamba: Seçmen bilgi kağıtlarının seçmenlere dağıtımı tamamlanacak ve dağıtılamayanlar ilgili ilçe seçim kurulu başkanlarına teslim edilecek.
-12 Temmuz Perşembe: Seçim propagandası ve yasakları başlayacak.
-15 Temmuz Pazar: Radyo ve televizyon propaganda konuşmaları başlayacak.
-16 Temmuz Pazartesi: Görevlilerle ilgili eğitim çalışmaları tamamlanacak.
-17 Temmuz Salı: Taksirli suçlardan hükümlüler ile tutuklu seçmen listeleri kesinleştirilecek.
-18 Temmuz Çarşamba: İlçe seçim kurulları, malzeme torbalarını sandık kurulu başkanlıklarına teslim edecek ve göreve hazır durumu getirilecek. -21 Temmuz Cumartesi: Seçim propagandası saat 18.00'de sona erecek.
-22 Temmuz Pazar: Oy verme günü. Seçim yasakları saat 24.00'de sona erecek.

1.100 YTL (K.D.V.) DAHİL
ÜSTELİK TÜM KREDİ
KARTLARINA PEŞİN FİYATINA
12 AY TAKSİT

ÖZELLİKLER
ASUS M2V-TVM ANAKART
AMD 64 BİT 3000 CPU
512 DDRR 667 MHZ RAM KİNSTON
ASUS Ex. AX 1050/TD/256/512 MB
350 WATT ÇİFT FANLI KASA
160 GB SATA 8 MB CACH HDD
LG 18 X DVD RW
MULTİMEDİA KLAVYE
OPTİCAL MAUSE
500 WATT HOPARLÖR
ASUS 8 MS LCD MONİTÖR
LİNUX İŞLETİM SİSTEMİ

BUNLARIN HEPSİ
KARNE HEDİYESİ

NOWOX BİLGİSAYAR
Gazhane Cad. No:14 Gemlik / BURSA
Tel: 0.224 512 25 63 - www.gemliknowox.com

Sezer'den beklenen veto

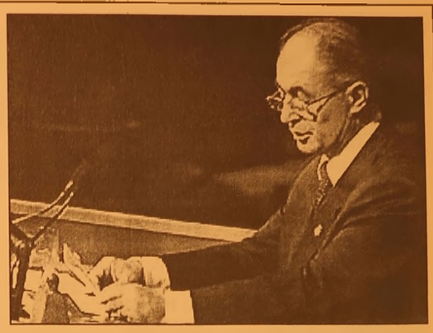

Cumhurbaşkanı Ahmet Necdet Sezer, referandum süresini 120 günden 45 güne indiren yasal düzenlemeyi yeniden görüşülmek üzere TBMM'ye gönderdi.

Sezer, Anayasa değişikliklerinin halkoyuna sunulmasında sürenin kısıtlanmasının halkın yeteri kadar bilgilendirilmesi olanağını ortadan kaldıracağını belirtti.

Cumhurbaşkanı Sezer, "Anayasa Değişikliklerinin Halkoyuna Sunulması Hakkında Kanunda Değişiklik Yapılmasına Dair Kanun"u yeniden görüşülmek üzere TBMM'ye iade etti.

Sezer veto gerekçesinde, daha önce halkoyuna sunacağını ve Anayasa Mahkemesi'nde iptal davası açacağını duyurduğu Cumhurbaşkanının halk tarafından seçilmesi ile milletvekili seçimlerinin 4 yılda bir yapılmasını öngören Anayasa değişikliğini veto gerekçelerine atıfta bulundu.

Sezer, "İncelenen yasayla, gerçekleştirilmek istenilen Anayasa değişikliğinin halkoyuna sunulması durumunda, halkoylamasının Türkiye Büyük Millet Meclisi seçimleri ile birlikte yapılabilmesini sağlamak amacıyla, 3376 sayılı Yasa'da öngörülen sürelerin kısaltılmasına çalışıldığı görülmektedir" dedi.

YSK'YA SÜRELERİ DAHA DA KISALTMA YETKİSİ VERİLDİ

Cumhurbaşkanı Sezer, "Anayasa değişikliğinin halkoyuna sunulması durumunda uygulanacak süreler kısaltıldıktan sonra, Yüksek Seçim Kurulu'na yasalardaki halkoylamasıyla ilgili tüm süreleri daha da kısaltma yetkisi verilmiştir. Böylece, yasakoyucunun halkoylaması yapılacağı günü belirleme yetkisi Yüksek Seçim Kurulu'na devredilmektedir" dedi. Sezer, bu durumun Anayasa'nın Başlangıç bölümüyle ve 6, 7, 67, 79. maddeleriyle bağdaşmadığını belirtti.

İKİ SANDIK VURGUSU

Cumhurbaşkanı Sezer, halkoylaması ile Türkiye Büyük Millet Meclisi seçimlerinin birlikte yapılabilmesi amacıyla referandum sürelerin kısaltılmasının öngörüldüğüne dikkat çekti. Sezer, cumhurbaşkanının halk tarafından seçilmesini öngören düzenlemeye atıfta bulunarak, özetle şöyle dedi:

"-Cumhurbaşkanı'nın halk tarafından seçilmesinin bir sistem değişikliği gerektirdiği,

-Sistemin tümüyle ele alınıp degerlendirilmesi, geniş kitlelerce tartışılıp olgunlaştırılmasından sonra Anayasa'nın ilgili tüm kurallarının birlikte değiştirilmesinin en uygun yol olacağı,

-Sistem irdelenmeden değişikliğin yalnızca Cumhurbaşkanı seçimine indirgenmesinin anayasal düzeni sorunlu duruma getireceği,

-Gerekli diğer değişikliklerin genel seçimlerden sonra oluşacak Meclis'e bırakılmasının, Meclis'in siyasal yapısındaki olası değişme gözonünde bulundurulduğunda çözümsüz kalabileceği, bunun da rejim yönünden olumsuzluklar yaratabileceği,

-Devlet ve Ulus yönünden yaşamsal sonuçlar yaratacak böylesine önemli bir Anayasa değişikliğinin, temsilde adaletin sağlanamadığı ve Cumhurbaşkanı'nı seçemediği için Anayasa'nın 102. maddesi uyarınca 'derhal yenilenmesi gereken' bugünkü Meclis yerine, genel seçimlerden sonra oluşacak Meclis'te, gerekli ve yeterli sürede ele alınmasının çok daha uygun olacağı,

-Yapılmak istenilen Anayasa değişikliklerinin rejim krizinin aşılması, temel hak ve özgürlüklerin geliştirilmesi, toplumsal gönencin artırılması gibi iyedi, zorunlu ve haklı bir nedene dayanmadığı, gerekçeleriyle bir kez daha görüşülmek üzere Türkiye Büyük Millet Meclisi'ne geri gönderilmiştir."

AYNI SAKINCALAR GEÇERLİ

Sezer, Anayasa değişikliğini geri göndermesindeki gerekçelerinin bu düzenleme için de geçerli olduğunu belirterek, veto gerekçesinde şu görüşleri belirtti:

"Durum böyle iken, bunca sakıncaları içeren Anayasa değişikliğinin halkoyuna sunulması durumunda, süreler kısaltılarak halkın bilgilendirilmesi, konuyu degerlendirmesi ve tartışması olanağının kısıtlanmasının haklı bir gerekçesinin bulunmadığı ortadadır. Genel seçimlerle halkoylamasının birlikte yapılmasının yaratacağı karmaşa da konunun sağlıklı sonuca ulaştırılmasını zorlaştıracaktır. Anayasa değişikliği ile getirilmek istenilen sistemin toplum ve Devlet yaşamında neden olabileceği ağır ve vahim sakıncaların önlenebilmesi, konunun tüm yönleriyle ele alınıp tartışılması ve yurttaşların konuya ilişkin bilgilendirilmesinden geçmektedir. Bu yönden, halkoylamasına ilişkin sürelerin kısaltılması değil, en azından 3376 sayılı Yasa'daki gibi korunmasının zorunlu olduğu sonucuna varılmaktadır."

GÜLLÜ YAPI

HER TÜRLÜ BOYA ve HIRDAVAT MALZEMELERİ

Hasan GÜLLÜ

* Filli Boya
* Jotun - Deniz Boyaları
* İzolasyon
* Hırdavat
* Nalbur
* Sıhhi Tesisat
* Aksesuar
* Bilimum İnşaat Malzemeleri

EV ve İŞYERLERİNE BOYACI TEMİN EDİLİR.

Hamidiye Mh. Gazhane Cad. No: 41 /A Gemlik / BURSA
Tel: (0.224) 513 32 32 - Fax: (0.224) 513 35 75

"Meclis her zaman milletin hizmetindedir'

TBMM Başkanı Bulent Arınç, herke sin hayatında do num, kırılma noktalarının olabileceğini, ancak Meclisin her zaman milletin hiz metinde olacağını belirterek, "Siyaset yapmanın tek yeri, TBMM'de milletvekili olmak degildir. Bugunun yarını da var" dedi.

Arınç, Meclis kampüsü içinde yapılacak olan, ziyaretçi kabul salonu, kutuphane araştırma merkezi ve arşiv binası ile Genel Sekreterlik yeni hizmet binalarından oluşan kompleksin temelini attı.

Arınç, burada yaptıgı konuşmada, istikrarlı bir donem geçirdiklerini, 22. donemin gorevini son gune kadar yapmasından mutluluk duyduklarını soyledi.

TBMM Başkanı Arınç, şunları kaydetti: "Burada çok degerli arkadaş larımız var. Ken dileriyle, bir donemi, bazen sevinçle, ba zen uzuntuyle, bazen sabahlara kadar çalı şarak beraber geçir dik. Hepsini çok seviyoruz. Herkesin hayatında donum, kırılma noktaları olabilir. Ama Meclisimiz her za man açıktır, miletimizin hizmetin dedir. Siyaset yapmanın tek yeri de TBMM'de milletvekili olmak degildir. Bugunun yarını da var. Inanıyorum ki bu sevgili arkadaş larımızla çok uzun olmayan bir zaman sonra, tekrar buluşacagız, kucaklaşacagız, bıraktıgımız hizmetimize, eskisinden daha güçlu olarak, beraberce devam edecegiz, nerede olursak olalım."

Ağar, DP milletvekili adaylarıyla biraraya geldi

DP Genel Başkanı Mehmet Agar, "Kim bağırıp çagırıyorsa o terörü çözer sanıyor. Terör bağırmayla çözülmez" dedi Demokrat Parti (DP) Genel Başkanı Mehmet Agar, milletvekili adaylarıyla Lütfi Kırdar Uluslararası Kongre ve Sergi Sarayı'nda duzenlenen programda bir araya geldi. Programda partililere seslenen DP Genel Başkanı Mehmet Ağar, seçim surecine değinerek, Turkiye'nin bir buyük tarihi doneme girdigini soyledi. DP'nin Turkiye'nin zor gunleri aşmak için var oldugunu ifade eden Ağar, "61 yıllık demokrasi mucadelesi kolay olmamıştır. Yolun onüne hep engeller çıkmıştır. Bütün bu engelleri aşarken

Allah'a sığınıp millete guvenerek yola devam etmişizdir" dedi. Milli iradenin üstünlüğünü amaç olarak gordüklerini belirten Ağar, "Kendimizden, makamlarımızdan, mevkilerimizden fedakarlık yapmışız ama milletin üzülmemesi incinmemesi kırılmaması için olmuştur. Bizim kaderimiz Turkiye'nin muhteşem kaderiyle birleştigi vakit Turkiye hep güçlü hep buyuk olmuştur" diye konuştu. "Artık Demokrat Parti var, çare var" diyen Ağar, şoyle konuştu: "Buyuk Atatürk'ün arkasına sığınarak siyaset yapmak isteyenler var. Bunun uzerinden gittiler. Seçim bu degerlerin uzerinden olmayacak, o degerlerin hepsi bızım baş tacımızdır". Turkiye'nin çizdigi yolda demokrasisine devam edeceğini ifade eden Mehmet Agar, "Bu yolda Demokrat Parti'nin onemi bir kez daha ortadadır. Inanarak vucudumuzun her zerresinde hissederek yolumuzun her noktasında bir buyuk hatıraya bagli ama o hatıranın ışıgında modern buyuk Turkiye'yi kurmak yolunda olduk. Meydanları bıraktık bir haftada konuşsunlar diye. Ortaya çıkan manzara, hepsi daha fazla bağırmaya çalışıyorlar. Söyledikleri bir söz, ortaya koydukları bir çozum yok" şeklinde konuştu.

BAY MUSTAFA ÖZALP EMLAK'TAN

Her Çeşit Emlak Alım, Satım ve Kiralama Hizmetleri

Daire, Zeytinlik, Villa, Dükkan, Arsa, Arazi
TAPU TAKİP İŞLERİ YAPILIR
ACİL SATILIK ve KİRALIKLARINIZ İÇİN BİZİ ARAYINIZ

120 m2 3 + 1 SATILIK LÜX DAİRE
Kayhan Mahallesi'nde denizi goren 3 oda 65 m² SATILIK DAİRE
Manastır Dilek Sitesi'nde SATILIK LÜX DAIRE Denizi goren, 3+1, 140 m²
Balıkpazarı'nda 115 m2 2+1 Satılık Daire
3 Ayrı Daireli Mustakil Ev (Bahçe İçinde) Yeni Devlet Hastanesi Altı
Eski Pazar Cad. 100 m2 Dükkan, Serçe Sokak 54 m2 2 dükkan
Bag-Kur Sanayi Sitesinde 185 m2 çekme katlı, içindeki yeni atarı makineleriyle satılık dükkan. Onünde 115 m2 Bahçeli
K.Kumla'da Ayazma Mevkii 6 Donüm Zeytinlik

Trafik, Kasko Dask, Acıbadem Sağlık ve
Her Türlü Sigorta İşlemleri ve Doğalgaz Poliçesi Yapılır.

ŞEKER SİGORTA
Macide ÖZALP
Tel : 513 24 74 Fax: 514 10 21

UMURBEY BELEDİYE DÜĞÜN SALONLARI

400 KİŞİLİK TERAS SALONUMUZDA KINA ve NİŞAN CEMİYETLERİ ULAŞIM DAHİL

1.000.00- YTL

400 KİŞİLİK ORGANİZASYONUMUZ İÇİN

- SATEN GİYDİRİLMİŞ SANDALYE VE MASALAR
- 1. KALİTE SERVİS MALZEMELERİ
- ÜCRETSİZ ULAŞIM
- PROFESYONEL EKİPTEN OLUŞAN ORKESTRA
- VİDEO ÇEKİMLERİ

Atatürk Caddesi Parsbey Mh. No:55 - Umurbey GEMLİK
TEL: 0.224 525 17 00 - GSM: 0.536 570 65 97 - www.suren.com.tr

Kara paraya dört koldan mücadele

Suç gelirlerinin aklanması ve terörün finansmanının önlenmesine yönelik kara para mücadelesinin kapsamı genişletiliyor. Yükümlü ve müşteri arasında sürekli bir iş ilişkisi gerektirmeyen 20 bin YTL, elektronik transferlerde de 2 bin YTL ve üzerindeki işlemlerde kimlik tespiti zorunlu olacak.

Maliye Bakanlığı Mali Suçları Araştırma Kurulu (MASAK), "Suç Gelirlerinin Aklanmasının ve Terörün Finansmanının Önlenmesine Dair Tedbirler Hakkında Yönetmelik" Taslağı hazırladı. Taslak ile Suç Gelirlerinin Aklanmasının Önlenmesi Hakkında Kanunun uygulanmasına yönelik olarak yükümlüler, yükümlülükler, uyum denetimi, başkası hesabına yapılan işlemlerin beyanı ve diğer hususlarla ilgili usul ve esaslar düzenlendi.

Taslağa göre, finansman ve faktoring şirketleri, yatırım fonları ve yatırım ortaklıkları, sigorta ve emeklilik şirketleri, PTT, Milli Piyango İdaresi, Türkiye Jokey Kulübü ve Spor Toto Teşkilat Müdürlüğü, Spor Kulüpleri, Noterler, Tapu Sicil Müdürlüklerinin de aralarında bulunduğu 28 grup, Kanun ve Yönetmelik hükümlerinin uygulanmasında "yükümlü" sıfatıyla sorumlu olacak.

Yükümlüler hesap açılması, kiralık kasa, finansman, faktoring, finansal kiralama ve sigortalama gibi nitelikleri itibarıyla sürekli bir iş ilişkisi tesis eden işlemlerde tutar gözetmeksizin müşterileri ile müşterileri adı veya hesabına hareket edenlerin kimliğini tespit edecek. Finansal kuruluşlar, siyasi nüfuz sahibi kişilerle ilgili olarak ilave tedbirlere de başvuracak.

Bu tedbirler de, Taslakta şu şekilde sıralandı: Müşterinin siyasi nüfuz sahibi bir kişi olup olmadığının belirlenmesi için makul tedbirler geliştirmek, müşterinin kimlik tespiti gerektiren işlemlerini gerçekleştirmek için işlemi gerçekleştirecek olan görevlinin bir üst seviyedeki yöneticiden izin alınmasını gerekli kılmak, işlemin amacı ve işleme konu mal varlığının kaynağı hakkında mümkün olduğu ölçüde bilgi edinmek ve müşteriye ait işlemlerin sürekli olarak izlenmesini sağlamak.

ÇİZİYORUM

Barış Güler'in kaleminden

7 YAŞ

ELEMAN ARANIYOR

Matbaamızda yetiştirilmek üzere
ÇIRAK ARANIYOR

KÖRFEZ OFSET

İstiklal Caddesi Bora Sokak No : 3/B
(Akbank aralığı Stüdyo Prestij yanı
Tel : (0.224) 513 96 83 GEMLİK

ELEMAN ARANIYOR

Firmamızda çalıştırılmak üzere
Askerliğini yapmış
BAY ŞOFÖR ve BAYAN
TEZGAHTAR ARANIYOR

Adres: Gazhane Caddesi No: 11
YATAŞ BAYİİ
Tel: 514 78 77

ABONE OLDUNUZ MU?
Gemlik Körfez
ABONE OLUN
OKUYUN OKUTUN

SATILIK DAİRE

3 yatak odalı, Deniz üstü-Bahçeli
İki balkonlu, otoparklı geniş daire
SATILIKTIR.
Namtaş 2 Daire 21
Diş Hekimi Özcan VURAL
Cep : 0.536 817 21 05

KAYIP

Gemlik Nüfus Müdürlüğü'nden aldığım nüfufs cüzdanımı kaybettim. Hükümsüzdür.
MEHMET GÜRLEYEN

eleman aranıyor

Akaryakıt
İstasyonunda çalışacak
bay - bayan aranıyor
Tel : 514 07 66
Yalova Yolu Deniz Zeytincilik yanı

KURBANLIK ve ADAKLIK

Kendi Özel besimiz Kurbanlıklarımızı Gemlik Belediye Mezbahasındaki Tesisimizden temin edebilirsiniz.

TESİSİMİZDE ÜCRETSİZ KESİM HİZMETİMİZ VARDIR

İsteyen müşterilerimizin Kurbanları uzman kasaplarımızla istenilen yerde kesilir.

BERKAY ET

Tel : 513 11 48 Cep Tel : 0.532 779 91 94

Yalova'daki çöplüğe köylü engeli

Yalova Belediyesi tarafından Denizçalı köyü sınırları içerisinde yapımı tamamlanma aşamasına gelen katı atık depolama alanının yapılmasına kızan köylüler, çöplük alanını basıp çalışmaları durdurdu.
Bursa İdare Mahkemesi tarafından verilen yürütmeyi durdurma kararının uygulanmadığından yakınan köylüler bölgeye çöplük kurulmasına izin vermeyeceklerini söyledi.
Yalova'nın Denizçalı Köyü sınırları içerisinde daha önce taş ocağı olarak kullanılan alanın belediye tarafından katı atık depolama alanı yapılması bölgede yaşayan köylülere takıldı.
Bölgede çöplük istemediklerini ve bir süredir itiraz ettiklerini belirten köylüler, son olarak Bursa İdare Mahkemesi'ne başvurdu. Mahkemenin verdiği yürütmeyi durdurma kararı ile sevinen köylüler, Yalova Belediyesi'nin karara rağmen alandaki çalışmalarını sürdürünce isyan etti. Katı atık depolama alanına gelen yaklaşık 100 kişilik kalabalık, kepçe ve dozerlerin çalışmasını engelleyerek alanda hafriyat yapan kamyonların ise giriş çıkışını engelledi. Jandarma ekiplerinin olay yerine gelmesiyle sinirler iyice gerilince jandarma tarafından tutulan tutanakla çalışmaya ara verildi.
Yalovalı yerel yöneticileri mahkemenin kararını görmezden gelerek suç işlediklerini ifade eden köylüler, "Burası orman alanı. Altında içme suyumuzu temin eden yeraltı su yatağı var. Ayrıca hemen dibinde bir yerleşim alanı bulunuyor. Belediye buraya bizim tüm itirazlarımıza rağmen bir çöp depolama alanı yapıyor. Biz mahkemeye başvurarak bu çalışmanın durdurulmasını istedik. Mahkeme itirazımızı yerinde görüp yürütmeyi durdurma kararı verdi. Ancak başta valilik ve Yalova Belediyesi olmak üzere yerel yöneticiler bu kararı yok sayarak, çalışmaların devam etmesine izin veriyorlar. Burada yasal anlamda bir suç işleniyor ve ilin yerel yöneticileri de bu suça ortak oluyorlar. Biz hakkımızı savunuyoruz. Eğer bu çalışma durmazsa burada daha kötü şeyler olacak"

Sınır tartışmasında silahlar patladı

Bursa'da, iki komşu arasında evleri arasındaki sınır nedeniyle çıkan kavgada bir kişi silahla ayağından yaralandı.
Alınan bilgiye göre, merkez Osmangazi ilçesi Alacahırka mahallesi'nde gece geç saatlerde gerçekleşen olayda, Mehmet Aytekin (38) ile komşusu İlyas D. (43) arasında evlerinin birbirinden ayıran sınır duvarı yüzünden çıkan tartışma kısa sürede kavgaya dönüştü.
Bu sırada tabancasını çıkartan İlyas D, Alptekin'i bacağından vurdu.

Otomobil alt geçide düştü : 1 yaralı

Bursa'da bir otomobil, Bursaray çalışmaları sebebiyle yıkılan alt geçide düştü. Olayda bir kişi yaralanırken, sürücü uyarıcı levha olmadığı için belediye yetkililerine tepki gösterdi.
Edinilen bilgiye göre, merkez Yıldırım ilçesi Ankara Caddesi DSİ Bölge Müdürlüğü önünde önceki gece 02.00 sıralarında meydana gelen kazada, Alaattin A'nın (52) kullandığı 16 Z 1955 plakalı otomobil, Bursaray çalışmaları sebebiyle yıkılan alt geçide devrildi.
Kazayı fark eden vatandaşlar polisi, ambulans ve itfaiyeyi aradı. 4 metre derinliğindeki geçide düşen araçtan, sürücü Alaattin A. ve arkadaşı Nurettin Suroğlu çıkarıldı.
Kazada yaralanan Suroğlu, Yüksek İhtisas Hastanesi'ne kaldırıldı. Kazadan yara almadan kurtulan Alaattin A., uyarı levhası olmadığı için alt geçide düştüğünü söyledi. Olayla ilgili soruşturma sürdürülüyor.

Motosiklette ölümden döndü

Bursa'nın Karacabey İlçesi'nde otomobile çarpan motosiklet sürücüsü yaralandı.
Alınan bilgiye göre, Abdullahpaşa Mahallesi'nde meydana gelen kazada, Mücahit Ünver idaresindeki 16 TV 756 plakalı motosiklet, Bahri K. yönetimindeki 16 TB 512 plakalı otomobille çarpıştı. Kazadan sonra yere düşen motosiklet sürücüsü Ünver kolu ve bacağından yaralandı.
Genç sürücüye ilk yardımı otomobil sürücüsü Bahri K. ve olay yerine gelen 112 ekibi yaptı.
Karacabey Devlet Hastanesi'ne kaldırılan Ünver'in hayati tehlikesinin bulunmadığı öğrenildi.

MİZAN MÜHENDİSLİK'TEN
2 SÜPER AIRFEL KAMPANYASI
KOMPLE TESİSAT
PEŞİN FİYATINA 10 AY TAKSİTLE
VARAN 1
Kayıt için lütfen irtibata geçiniz.
KAMPANYAMIZ STOKLARLA SINIRLIDIR.
KAMPANYA BİTİŞ TARİHİ: 30 HAZİRAN 2007
Airfel Kombi
Airfel Petek (6mt)
Airfel vana 12 adet
Fırat folyolu boru tesisatı
Doğalgaz iç tesisat
3 yıl garanti
3.100.00 YTL
VARAN2
KLİMA ŞENLİĞİ BAŞLADI
AİRFEL KLİMALAR MONTAJ DAHİL
60.00- YTL'den başlayan taksitler
ARTIK KİMSE
KOMBİSİZ ve KLİMASIZ KALMASIN
Mak. Müh. Erdal DOĞRU
Mak. Müh. Bilal BİLİCİ
Mak. Y. Müh. Mahmut KÖKBIYIK
İstiklal Cad. No: 85 GEMLİK
Tel: 513 54 92 - Fax: 513 55 36

Kapalıçarşı'da teröre tepki için binlerce bayrak dağıtıldı

Terör olayları Bursa'da çeşitli sivil toplum örgütleri tarafından Kapalıçarşı'da binlerce bayrak dağıtılarak protesto edildi. 24 Haziran Pazar günü Bursa'da terörü protesto ve şehitlere saygı için "Önce Vatan" mitingi düzenleneceği bildirildi. Esnaf tarihi Kapalıçarşı'yı bayraklarla donattı. Bursa Esnaf ve Sanatkarlar Odaları Birliği (BESOB), Türkiye Harp Malulü Gaziler, Şehit Dul ve Yetimleri Derneği, Türkiye Muharip Gaziler Derneği, Emniyet Teşkilatı Şehit Aileleri Birliği, Şehit Anneleri Birliği, Türkiye Gaziler Vakfı, Emekli Uzmanlar Derneği, Türkiye Topluluğu, Anadolu Ulusal Uyanış ve Dayanışma Platformu ve Türkiye İşçi Sendikaları Konfederasyonu tarafından, yaşanan olaylara Türk bayraklı tepki geldi. Teröre bayraklı protesto için Koza Han'da açıklama yapan Tertip Komitesi Başkanı İsmail Dursun, emperyalist ve küresel güçlerin Türkiye'yi iddiasız bir rotaya sokmak için bütün imkanlarını seferber ettiğini söyledi. Terörün insanları korkutup, kitleleri sindirmek amacında olduğunu söyleyen Dursun, "Bizim üzerimize düşen Türkiye'yi Türkiye yapan değerlerde birleşmek bütünleşmek ve kendinden fedakarlık yapabilmektir. Vatandaşın yaşanan terör olaylarına tahammülü kalmadı. 22 Mayıs'ta Ulus'ta meydana gelen patlama ile sağduyu sahibi her vatandaşın sabrı taşmış ve tepkilerini ortaya koyma kararı alınmıştır. Türkiye Cumhuriyeti Devleti'nin ülkesi ve milleti ile bölünmez bütünlüğünden yana olanları 24 Haziran'da düzenlenecek olan "Önce vatan" mitingine davet ediyorum" diye konuştu. "Şehitler ölmez, vatan bölünmez" diye slogan atan grup, daha sonra çarşıda Türk Bayrakları'nı esnafa dağıttı. 24 Haziran'daki mitingin saat 11.00'de Gökdere Meydanı'nda başlayacağı öğrenildi.

Çöl sıcakları geliyor

Türkiye genelinde hava sıcaklığı mevsim nomallerinin üstünde seyreder ken, hafta sonunda Afrika üzerinden gelen sıcak hava dalgası nedeniyle 5-6 derece daha artacak. Meteoroloji Genel Müdürlüğü'nden yapılan yazılı açıklamada, "Günlük en yüksek sıcaklık değerleri gölgede Güneydoğu Anadolu bölgesinde 38-39, Ege bölgesinde 36-37, Akdeniz bölgesinde 34-36, Marmara bölgesinde 30-34, İç Anadolu'da 31-33, Karadeniz ve Doğu Anadolu bölgesinin kuzeyinde ise 28-30 derecelerde gerçekleşmektedir" denildi. Açıklamada, hafta boyunca beklenen bu sıcaklık değerlerinde Cuma günü Kuzey Afrika üzerinden gelmesi beklenen sıcak hava kütlesinin etkisi ile 5-6 derece daha artış tahmin edildiği kaydedilerek, şu ifadelere yer verildi: "Sıcak Hava Kütlesinin (kuru ve oldukça sıcak) 22-24 Haziran 2007 tarihlerinde Marmara, Ege, Batı Akdeniz ve İç Anadolu, 24-26 Haziran 2007 tarihlerinde güney ve iç kesimlerde etkili olması beklenmektedir. Sıcak hava kütlesine bağlı olarak en yüksek sıcaklık değerlerinin, Ege Bölgesi'nde (İzmir, Aydın, Manisa, Denizli) 40-43 derece, Marmara Bölgesi'nde (İstanbul, Balıkesir, Bursa, Kocaeli, Sakarya) 37-39 derece, Akdeniz Bölgesi'nde (Adana, Isparta, Burdur, Muğla, Antalya) 36-40 derece, İç Anadolu Bölgesinde (Ankara, Eskişehir, Konya, Kayseri, Kırıkkale) 36-37 derece dolayında olması tahmin edilmektedir" Genel Müdürlük, hava sıcaklığındaki artış nedeniyle de şöyle uyardı: "22 Haziran 2007 Tarihinden itibaren yurdumuzun güney, iç ve batı bölgelerinde etkili olması beklenen sıcak hava kütlesine bağlı olarak görülecek yüksek sıcaklık değerlerinin oluşturacağı olumsuz şartlara karşı (sağlık problemleri, muhtemel orman yangınları vb) vatandaşların ve yetkililerin tedbirli olması gerekmektedir"

"İki gün kart kullanmayın"

Tüketiciyi Koruma Derneği (TÜKODER) Başkanı Ali Er, ülke çapında 21-22 Haziran tarihleri arasında kredi kartı kullanmaya caklarını açıklayarak, "Yasadan yana değil, bankalardan yani paranın padişahlığından yana tavır alan BDDK'ya, tüketicilerin sorunlarına sahip çıkmayan siyasi partilere bir kez daha hatırlatmak için 2 gün kredi kartı kullanmayacağız ve kredi kartıyla alışveriş yapmayacağız" dedi. TÜKODER Genel Başkanı Ali Er yaptığı yazılı açıklamada, TÜKODER ve Tüketici Dernekleri Federasyonu (TÜDEF) ile birlikte ülke çapında iki günlük kredi kartı boykotuna tüm tüketicileri aktif olarak katılmaya çağırdı. Tüketicilerin yasaya rağmen bankalarca soyulmaya devam ettiğine dikkat çeken Er, "Bankalar, sözleşmesi olmayan, sözleşmesinde yıllık aidat ücreti yazan veya yazmayan, yada maaş çekmek için zorunlu kart hamili olan tüm tüketicilerden zorla yıllık kart ücreti adı altında para kesmeye yani soyguna devam ediyor" dedi. "BANKALARIN HAKSIZ KAZANCI 6 MİLYAR YTL" Bir kartın yıllık ortalama aidatının yaklaşık 30 milyon olduğuna dikkat çeken Er, kart sayısının ise 32 milyon 500 bine ulaştığını kaydetti.

Üniversite mezunu olmayan yönetici olamayacak

Tarım Bakanlığı, gıda ürünleri üreten, ondan fazla personel çalıştıran işyerlerine lisans sahibi yönetici zorunluluğu getirdi. Hazır yemek üreten, yemek fabrikaları, su ürünleri işleyen ve gıda katkı maddeleri üreten işyerleri, yönetici pozis yonunda, yüksek lisans yapmış ziraat, gıda, kimya, su ürünleri mühendisleri, biyolog ya da kimya ger çalıştıracak. Tarım ve Köyişleri Bakanlığı'nın gıda ve gıda ile temas eden madde, malzeme üreten işyerlerinin çalışma izni ve gıda sicili ve üretim izni işlemleri ile sorumlu yönetici istihdamına ilişkin yönetmeliği Resmi Gazete'de yayımlandı. Buna göre, gıda üreten, on ve üzerinde işçi çalıştıran, 60 beygir gücünün üzerinde motor gücü bulunan işyerlerinde üniversite mezunu yönetici çalıştırma zorunluluğu getirildi. Bu kapsamda su ürünlerini işleyen veya hazır yemek üreten iş yerleri, yemek fabrikaları ve her türlü gıda katkı karışımları üreten işyerleri bu kapsama alındı. Bu işyerlerinde en az yüksek lisans yapmış ziraat, gıda, kimya, su ürünleri, balıkçılık teknolojisi mühendisleri, veteriner hekimler, kimyager ve bi yologlar niteliğine göre sorumlu yönetici olarak istihdam edilecek. Bu arada en az dört yıllık lisans eğitimi almış Ev Ekonomisi Yüksek Okulu Beslenme Bölümü mezunları ve Diyetisyenler yemek fabrikasında her bir iş yeri için sorumlu yönetici olarak istihdam edilebilecek.

KAŞEDE BEKLEMEK YOK
KALİTELİ KAŞELER UYGUN FİYATLARLA
1 SAATTE TESLİM EDİLİR
Körfez Ofset
MATBAACILIK - YAYINCILIK - REKLAMCILIK
İstiklal Caddesi Bora Sokak
No : 3/B GEMLİK
Tel : (0.224) 513 96 83
Fax : (0.224) 513 35 95

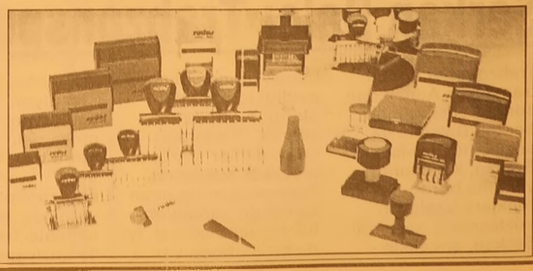

Gemlikli olgunlar üçüncü oldu

Seyfettin ŞEKERSÖZ

21. Bursa Olgunlar Turnuvası'na katılan Gemlikli Olgunlar takımı üçüncü olarak Gemlik'e kupayla döndüler.

Yaklaşık bir aydan bu yana Merinos stadında devam eden maçlarda güçlü rakipleriyle mücadele eden Gemlikli Olgunlar futbol takımının kazandığı başarı sevinçle karşılandı. Turnuvada büyük başarı göstererek yarı finale kalan Gemlikli Olgunlar takımı şanssız bir maç çıkartarak Merinos Uray Teknik'e 2-1 yenilerek şampiyonluk şansını kaybetti. Üçüncülük maçında ise güçlü rakibi Zafer olgunları karşısında normal süreyi 1-1 kapatan Gemlikli Olgunlar takımı sonuca penaltılarla gitti. Penaltı atışlarında rakibine 5-4 üstünlük sağlayan Gemlikli Olgunlar takımı turnuvada üçüncü olarak büyük başarı kazandılar. Turnuvaya Hakan Ticaret olarak katılan Gemlikli Olgunlar, maçların başlangıcından bu yana kendilerine maddi destekte bulunan GEMPORT A.Ş'ye teşekkür ederek gelecek yıl düzenlenecek turnuvada yine şampiyonluk hedefiyle mücadele edeceklerini söylediler.

Karar yarın açıklanacak

Yabancı oyuncu sınırı kararı çarşamba günü açıklanacak.

Turkcell Süper Lig'de yabancı oyuncu sınırı kararının verileceği toplantının tarihi ve yeri değişti. Futbol Federasyonu ile Turkcell Süper Lig Kulüpler Birliği Vakfı temsilcilerinin bir araya geleceği ve bugün İstanbul'da yapılacağı daha önce açıklanan toplantının 20 Haziran Çarşamba günü Ankara'da gerçekleştirileceği bildirildi.

Turkcell Süper Lig'de yabancı oyuncu sınırlamasının tamamen kaldırılması talebinin görüşüleceği toplantı, Futbol Federasyonu'nun Ankara'daki merkezinde saat 16.00'da başlayacak.

Uslu'dan Beşiktaş'a gönderme

"Başkanımız 'Herkes F.Bahçeli Olacak' demişti, BJK da olmaya başladı"

Fenerbahçe Kulübü Asbaşkanı Mahmut Uslu, ezeli rakipleri Beşiktaş'ın Rüştü Reçber ve Mehmet Yozgatlı'yı transfer etmesine ilginç bir şekilde değerlendirdi. Beşiktaş'ın Rüştü ve Mehmet'i transfer etmesine gönderme yapan Uslu, "Başkanımız çok büyük bir insan. Fenerbahçeliler onu çok seviyor. Türkiye'de, onun söylediği birçok şey önce anlaşılmıyor, şimdi anlaşılıyor. Başkanımız 'Herkes Fenerbahçeli olacak' demişti. Beşiktaş da olmaya başladı" diye konuştu.

Serkan Balcı Trabzonspor'da

Trabzonspor, dış transferde Adnan'dan sonra Fenerbahçeli Serkan Balcı ile de sözleşme imzaladı. Serkan, kendisini 2 yıllığına bordo-mavili renklere bağlayan sözleşmeye imza attı. Serkan, öncelikle büyük bir camiaya geldiği için mutlu olduğunu ifade ederek, "Fenerbahçe'ye de her şey için teşekkür ediyorum. Trabzonspor'un uzun zamandır şampiyonluk beklentileri var. İyi de bir kadrosu var. Trabzonspor'a şampiyon olmaya, şampiyonluk yaşamaya geldim. İnşallah bunu başaracağız" dedi.

Trabzonspor'a söz verdiğini ve bu nedenle Trabzonspor ile sözleşme imza ladığını ifade eden Serkan, şöyle devam etti: "Trabzonspor'a söz vermiştim ve sözümden dönemezdim. Başkanımız, hocamız beni istedi. Takım kadrosunun da iyi olduğunu düşünüyorum. Oturmuş bir kadrosu var ve bu yıl daha iyi olacak. Benim de katkılarımla inşallah bu yıl Trabzonspor şampiyon olacak. Fenerbahçe'de bir yıl şampiyonluk yaşadım, bir yıl da kıl payı şampiyonluğu kaçırdık. 100. yılda şampiyonluk yaşamak gurur vericiydi. Trabzonspor'da uzun zamandır şampiyon olamıyor. Bu yıl inşallah şampiyon olur, bu tarihi değiştiririz."

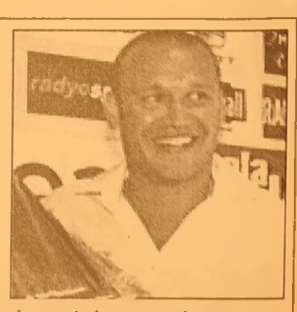

İştaha dur diyen besinler

Kilo probleminiz var ve ömrünüz diyet yapmakla geçiyorsa, yanlış yoldasınız. Önce beyninizi sağlıklı yaşama programlayın. Nasıl mı? İştaha dur diyen besinlerle bu mümkün:

Diyete diyet muamelesi yapmayın. Kızartma yerine haşlama yemeye alışın. Alışmak sevmekten zor ama kârlı çıkacaksınız Diyet yapmanın belki de en zor yanı, bayıla bayıla, ağzınınızın suları aka aka yediğiniz pek çok besinden vazgeçmek zorunda kalıp, üstüne bir de iştahınızla baş etmek zorunda olmanız. Bu gibi durumlar acil servisler var, yani iştaha dur diyen besinler. Kesin listeyi, asın buzdolabına, şartlayın beyninizi bakın nasıl fıstık gibi oluyorsunuz.

1) Karnabahar ve brokoliyi haşlayıp yoğurtla tatlandırın. Bu karışım lif açısından zengin olduğundan uzun sure tok tutar.

2) Salatalığı iyice yıkayın ve kabuklarıyla ince dilimler halinde kesip üzerine bol bol dereotu serpin. Bu sebzenin kalorisi yok denilecek kadar az ve oldukça tok tutucu.

3) Tatlı olarak 250 gr. mor eriği biraz tarçınla haşlayın. Bu meyve früktoz açısından zengin tatlı ihtiyacınızı da karşılar . 4) Albümin iştahı kapatır. Bir porsiyon yeşil fasulyeyi 20 dakika suda haşlayıp sirke, karabiber ve biraz tuzla tatlandırın. İsterseniz yağsız krema da katabilirsiniz.

5) 200 gr. ananası incecik doğrayın ve süzgeçten geçirin. İçine 100 gr. kefir ve taze nane ekleyin. Ananasın içindeki enzimler, protein sindirimini hızlandırdığından oldukça doyurucudur. Ayrıca selülit oluşumunu da engeller.

6) Kendinize yeşil salata, uskumru veya ton balığı, kivi ve portakaldan oluşan bir ziyafet hazırlayın. Balığın içeriğindeki İyot, tiroit bezinin işlevlerini hızlandırır açlık hissi gider.

7) Öğünler arasında acıktığınızda kuru erik yiyin. Kuru erik kan şekerinin düşmesini engeller. Abartmayın. Bir kuru erikte 8 kalori var.

8) Haftada iki yumurta yiyin. Çünkü yumurtada bol miktarda triptofan var. Bu da neşenizin yerine gelmesini sağlar.

9) Enerjisiz kalmamak için 1 demet maydanozu blenderden geçirip sebze suyla karıştırın. Bir-iki damla acı biber sosu ekleyin ve için. Bu içecegin içindeki C vitamini ve bitkisel maddeler yağ yıkımını kolaylaştırır.

10) Kırmızı elmayı ince dilimler halinde kesip 1 çay kaşığı kıyılmış ceviz ve yarım çay kaşığı yonca balıyla karıştırın. Bu karışımın içeriğindeki degerli lifler hem doyurucu hem de bagırsakları çalıştırıcı etki gosterir.

11) Yagsız kaşarı ince dilimleyin, siyah zeytin ile süsleyin. Üzerine 1 yemek kaşığı sirke dökün. Birkaç saat için açlığınızı giderir.

12) Karaciğerlerinizi çalıştırmak için 10 adet enginar kökünü, içine 1 doğranmış soğan, karabiber tanesi ve yarım limon katılmış suda haşlayın. Daha sonra 1 çay kaşığı bal, iki sap kekik ve biraz limon suyunu kaynatın. Enginar köklerini süzün ve hazırlamış olduğunuz karışımın İçinde biraz pişirip çıkarın.

13) Bol bol böğürtlen yiyin. Böğürtlen sizi hem neşelendirir, hem de tok tutar. Kan şekerinizin yükseleceğinden korkmayın. Çünkü böğürtlenin içeriğindeki doğal şekerler kan şekerini hiçbir şekilde etkilemez.

14) Kahvaltıda armut yiyin. Armudu rendeleyin ve yulafa katın. Bu karışıma biraz da yoğurt ekleyin. Armudun içeriğindeki früktoz uzun süre açlık hissetmemenizi sağlar

Küresel ısınma deri kanseri riskini arttırdı

Adnan Menderes Üniversitesi (ADÜ) Tıp Fakültesi Dermatoloji Anabilim Dalı Öğretim Üyesi Prof Dr. Neslihan Şendur, küresel ısınmanın etkisiyle yaz aylarında deri kanserine yakalanma riskinin sarışın, mavi gözlü açık tenli kişilerde daha fazla olduğunu söyledi.

Prof. Dr. Şendur, sürekli sıcak ortamda çalışanların deride yaşlanma riskiyle karşı karşıya olduğunu vurguladı.

Son yıllarda güneşin artan etkisinin deri kanserine yakalanma riskini de artırdığını ifade eden Şendur, "Tarlada sürekli çalışanlar, kaynakçılar, dönerciler, sörf yapanlar, denizciler deri kanseri ve deri yaşlanma riskini diğerlerine oranla 2 kat daha fazla yaşar" dedi.

Bununla birlikte güneşin dik olduğu saatlerde dışarda çalışmak zorunda olan sarışın mavi gözlüler ile açık tenliler de deri kanserine yakalanma riskinin daha fazla olduğunu bildiren Şendur, "Güney bölgelerde yaşayan insanların güneşten korunması gerekiyor. Özellikle son yıllarda küresel ısınma nedeniyle sıcak havalardaki risk daha fazla arttı" diye konuştu.

GEMLİK REHBERİ

GEREKLİ TELEFONLAR

İtfaiye	110
Polis İmdat	155
Jandarma İmdat	156
Jandarma K.	513 10 55
Polis Karakolu	513 18 79
Gar. Kom.	513 12 06

KAYMAKAMLIK

Kaymakamlık	513 10 51
C.Savcılığı	513 10 53
C.Savcı Yrd.	513 29 54
Emniyet Müd.	513 10 28

ULAŞIM

METRO	513 12 12
Aydın Turizm	513 20 77
Süzer Turizm	512 10 72
Kanberoğlu-Esadaş	514 45 49
Anıtur	514 47 71
Kamil Koç	513 35 71

HASTANELER

Devlet Hastanesi	513 92 00
SSK Hastanesi	513 23 29
Mer.Sağ.Ocağı	513 10 68
Tomokay Tomografi	513 65 29

TAKSİLER

Körfez Taksi	513 18 21
Çınar Taksi	513 24 67
Güven Taksi	513 32 40
Gemlik Taksi	513 23 24
Manastır Taksi	517 33 94

RESMİ DAİRELER

TEK Arıza	513 20 66
TEK İşletme	513 45 03
Statyum	514 00 95
Orm.Böl.Şef.	513 12 86
Milli Eğt. Md.	513 11 74
Halk Kütüphane	513 13 53
Askerlik Şb.	513 10 57
Karayolları	513 13 08
Liman Baş.	513 11 33
Mal Müd.	513 10 95
Nüfus Md.	513 37 42
Özel İd. Md.	513 15 07
Tapu Sicl. Müd.	513 14 14
Müftülük	513 13 64
Gümrük Md.	524 85 86
Tekel Md.	513 10 42
Ver. Dairesi Md.	513 10 92
İlçe Tarım Müd.	513 10 45
İlçe Seç. Md.	513 77 77
Halk Eğitim Müd.	513 18 46

BELEDİYE

Santral	513 45 21 -23
Başkanlık	513 45 20
Zabıta	513 24 32
Otobus İşlet.	513 45 21-122
BUSKİ	514 57 96
İtfaiye	513 23 25
Muhasebe Md.	513 45 21 -182
Yazı İşl. Md.	513 45 21 -111
Su Arıza	Yalnyz 185

DENİZ OTOBÜSÜ

Bursa	256 77 84
Mudanya	544 30 60
Yenikapı	(212) 516 12 12
Yalova	(226) 811 13 23
İDO İmam Aslan Dinlenme Tes.	513 23 94

VAPUR - FERİBOT

Yalova	(226) 814 10 20
Topçular	(226) 363 43 19
Eskihisar	(262) 655 60 31

OTOBÜS

Şehirlerarası	261 54 00
Otobüs Terminali	(18 Hat)

TÜP DAĞITICILARI

Aygaz	513 12 95
Tekgaz	513 16 37
Ocakgaz	513 16 37
Ergaz	513 88 43
İpragaz	513 22 59
Habaşgaz	513 45 46
Yeni Likitgaz	513 65 00
BP Gaz	514 59 81
Bütünler Likitgaz	513 80 00
Akçagaz	514 88 70
Totalgaz	514 17 00
AKCAN PETROL	513 10 79
MAR-PET	513 30 33
TUNCAY OTO GAZ	513 14 25

NÖBETÇİ ECZANE

19 Haziran 2007 Salı
ERÇEK ECZANESİ
Ahmet Dural Meydanı
Tel : 513 20 05 GEMLİK

Gemlik Körfez
GEMLİK'İN İLK GÜNLÜK SİYASİ GAZETESİ
YEREL SÜRELİ YAYIN
YIL : 35 SAYI : 2779
FİYATI : 0.25 YTL. (KDV Dahil)
Sahibi : Kadri GÜLER
Sorumlu Yazı İşleri Müdürü : Serap GÜLER
Haber Müdürü : Seyfettin ŞEKERSOZ
İstiklal Cad. Bora Sok. No 3/B
Tel : 513 96 83 Fax : 513 35 95 GEMLİK
Yönetim ve Basım Yeri : KÖRFEZ OFSET
Matbaacılık-Yayıncılık-Reklamcılık Tesisi
İstiklal Cad. Bora Sok. No:3/B GEMLİK
(Dini bayram Günleri ve Pazar günleri yayınlanmaz)

Clup Barcelona açıldı

Ercüment ESEN

İspanya'nın Barcelona şehrinden esinlenerek, İspanyolların çizgilerinin ve tarzının yaşatıldığı Barcelona Clup önceki gün görkemli törenle Kumla sakinlerinin hizmetine açıldı. Küçük Kumla İskele Meydanı girişinde Türk tarihinden günümüze kadar ayakta kalmayı başarabilen ve 150 yıllık bir eser olan eski Türk evinin İspanyolların çizgi ve tarzının buluştuğu Barcelona Clup'ün

açılışına Küçük Kumla Belediye Başkanı Eşref Güre, Umurbey Belediye Başkanı Mehmet Fatih Güler ile çok sayıda davetli katıldı. İşletmeciliğini Cenk Karasoy'un yaptığı ve Kumla'ya yeni bir renk katan Barcelona Clup'ün DJ'liğini Marmara'nın tanınmış DJ'lerinden Erol üstlenirken, aile ortamıyla nezih ve eğlenceli bir ortam sunuluyor.

Babalar Günü şenlikle kutlandı

Bursa Özdilek Alışveriş Merkezi'nde Babalar Günü'ne özel bir dizi şenlik düzenlendi. Her sene Babalar gününe özel olarak gerçekleştiri len etkinliklerin bu seneki konusu 'Babalar ve Çocukları' idi.
Bu yıl üçüncüsü gerçekleştirilen Geleneksel Tavla Turnuvası'na Özdilek müşterileri büyük ilgi gösterdi. Bursa dışından da katılımcıların olduğu yarışma Saat 14.00'de kur'a çekimiyle başla dı. Saat: 20.00'de ödül töreniyle son buldu. Yoğun bir ilginin olduğu Tavla Turnuvası'nın kayıtları günler öncesinden doldu. 64 yarışmacının katıldığı ya rışma, 5 set üzerin den eleme sistemine göre oynandı. İlk tur müsabakaları sonun da oyuncu sayısı 32 oldu. 2. turda 16, 3. turda 8 olan yarışmacı sayısı, 4.turda 4 yarışmacı final için mücadele etti. Yakla şık 6 saat büyük çe kişmeye sahne olan karşılaşmalar sonucunda, Feridun Boz dağ, rakibi Şenol Erdem'i finalde 5-1 yenerek Özdilek 3. Tavla Turnuvası'nın şampiyonu oldu. 3.'lük 4.'lük maçında Şerif Şentürk rakibi Fehmi Türkesin'i 5-4 yenerek turnuvanın 3.'sü oldu. Tüm katılımcılara sürpriz hediyelerin verildiği yarışmada, dereceye girenlere kupa, Özdilek Alışveriş Çekleri ve Hediye paketleri verildi. İkinci etkinlik çocuklara yönelik olan Akülü Araba Yarışmasıydı. Yarışmaya 4 - 7 yaş arası çocuklar katıldı. Yarışmada şampiyon olan 6 yaşındaki Baran Alp Uyar Akülü motosiklet kazandı. İkinci olan 5 yaşındaki Oğuz Taşkın 16 Jant bisiklet, Üçüncü olan 6 yaşındaki Eren Eker Buckaroo Yard Aile oyunu kazandılar. 100 çocuğun katıldığı yarışmada, katılan herkese sürpriz hediyeler verildi. Özdilek çim alanda gerçekleştirilen başka bir etkinlikte Babalar marifetlerini göstermek için büyük çaba harcadılar.

SEMİHA YANKI PULCİNELLA'DA

22- 23 HAZİRAN GECESİ

Pulcinella ristorante

Rezervasyon Tel: 0.224 514 53 55

SİKS MENÜ: 50.00 YTL

Yerli İçki Limitsizdir.

- Ordöw Tabağı
- Ana Yemek
- Ara Sıcak
- Meyva

2006 - 2007'DE
2 & 5
DÜNYA & TÜRKİYE
DERECESİ
2007-2008 KAYITLARIMIZ BAŞLAMIŞTIR
GEMLİK'TEN SERVİSİMİZ VARDIR

2006 - 2007 'de
Mevlana'nın İzinde Barış ve Hoşgörü Proje Olimpiyadı'nda DÜNYA 3. lüğü
Sanat Eğitim Proje Tasarım Olimpiyadı'nda TÜRKİYE 1. LİĞİ
3. Türkçe Organizasyon ve Kültür Şöleni'nde TÜRKİYE 3.LÜĞÜ

ÖZEL yücebilgili İLKÖĞRETİM OKULU 1997 — 10. Yıl
"Bilgiyle Sevginin Kucaklaştığı Yer"
Adres : Radar Cad. No : 170 Yalova
Tel : 0 226 811 04 74

Sosyal Bilimler Olimpiyadı'nda
Proje Dalında GÜMÜŞ MADALYA
Forum Dalında GÜMÜŞ MADALYA
Takdim Dalında GÜMÜŞ MADALYA
www.yucebilgili.com

Kuruluş:1973
Gemlik Körfez
GEMLİK'İN İLK GÜNLÜK SİYASİ GAZETESİ
20 Haziran 2007 Çarşamba www.gemlikkorfezgazetesi.com info@gemlikkorfezgazetesi.com 25 Ykr.

Uğur Apartmanı'ndaki hak sahiplerine Belediye tarafından tazminat ödeniyor

Gemlik Belediyesi'nin yaklaşık 770 bin YTL ödeme yaptığı ileri sürüldü. 2'de

Ticaret Borsası öncülüğünde kurulması düşünülen anonim şirketine destek istendi

Zeytin ve Zeytinyağı Şirketi tanıtıldı

✔ Zeytin üreticisi ve zeytin tüccarlarının global sermaye karşısında güçsüz kalması üzerine Ticaret Borsası öncülüğünde şirketleşmek için başlayan çalışmalar dün üretici, kooperatif yöneticileri ve zeytin tüccarlarına tanıtıldı. Toplantıda konuşan İlçe Kaymakamı Mehmet Baygül, şirket kurulmasının müstahsiller açısından zorlukların da ortadan kalkacağı anlamına geldiğini söyledi.

✔ Ticaret Borsası Başkanı Mehmet Dillioğlu, üreticiler, müstahsiller ve iş adamlarından oluşan Borsa'nın kurmak istediği şirket ortaklığına herkesin destek ve katkısının olması gerektiğini hatırlattı.

Toplantıya konuşmacı olarak katılan Tarım Bakanlığı Marmara Bölge Uzmanı Mahmut Turhan ise yaptığı konuşmada, Gemlik'in zeytin üretiminden elde ettiği gelirin 82 milyon YTL olduğunu söyledi. Haberi sayfa 3'de

Toplantıya katılanlara Gemlik Zeytin ve Zeytinyağı Pazarlama A.Ş. hakkında bilgi verildi

Güne Bakış

Kadri GÜLER
kadri_guler@hotmail.com

Zeytinci arayış içinde

Gemlik Ticaret Borsası tarafından kurulmak istenen Anonim Şirket, dün Kayma kamımız tarafından da desteklenerek, konuy la ilgisi olan kuruluş ve şahıslara tanıtılmış.

Zeytin üreticisini, koopratifleri ve tüccarı içine alması beklenen bu şirkete neden gerek duyuldu?

Uzun yıllardan beri Marmarabirlik ve tüccar tarafından pazarlanan Gemlik zeytinine güçlü sermayeli bir şirketin kurulması neden isteniyor?

Bu sorular cevaplanırsa, şirketin kuruluş amacı da ortaya çıkar. Devamı sayfa 5'de

AKP'li milletvekili adaylarından Gemlik çıkartması

AKP Grup Başkanve kili ve Bursa Milletve kili Faruk Çelik ile milletvekili adayları Canan Candemir Çelik, Mehmet Öcaktan, Sedat Kızılcıklı, Hayrettin Çakmak, M. Müfit Aydın ile Ali Kul ilçe yöneticileri Gemlikli esnafın sorunlarını dinledi. Haberi sayfa 4'de

Aday listelerinde 78 isim değişti

Aday listelerindeki eksiklikler tamamlandı. Kesin listeler bugün açıklanacak. 6'da

GOODYEAR
Süper Yaz Kampanyası!
4 al 3 öde
(Standart - Performans - Minibüs - Kamyonet - Midibüs)
TEVFİK SOLAKSUBAŞI ve OĞULLARI
İstiklal Cad. No:104 Gemlik / BURSA
Tel: 0.224 513 11 75

Buluşma

Gürhan ÇETİNKAYA

Nazım Hikmet Vatan Haini Öyle mi?

Türkiye Cumhuriyeti ile ilgili senaryolar çok.. Birinin mürekkebi kurumadan diğeri yazılıyor..

Bu durumda yurttaşa düşen özgüvenini geliştirmek.. Çalışmak... Üretmek... Bir de seçimde önüne konan sandığın başında aklıyla vicdanını eşdeğer kullanarak ulusal sorumluluğunu yerine getirmek.

Çünkü Türkiye Cumhuriyeti'nin geleceği karartılıyor.. Politika tacirleri memleketi satılığa çıkardılar.. Kapalı kapılar ardında durumlarını kurtarmak için olmadık anlaşmalar yapıyorlar.. Daha da ötesini söyleyeceğim ama... Onun yerine ne yaptıklarını yazayım nitelemeyi siz yapın..

24 Mayıs 2003 tarihinde Colin Powell'la yapılan gizli bir anlaşmanın metni.. Uydurma falan değil.. Metinler gazetelerin arşivlerinde tozlanırken, uygulamalar aşama aşama dünyanın gündemindeki yerini alıyor.. ürkiye'nin de elini kolunu bağlıyor..

Tayyip Erdoğan'ın Çankaya adayı Abdullah Gül Vatan Gazetesi'n den Sedat Sertoğlu na röportaj veriyor. Abdullah Gül, röportajdan bir ay önce ABD Dışişleri Bakanı Colin Powell la yaptığı görüşmeyi Sertoğlu na anlatıyor:

"Ben bu gezileri yapmadan önce, şimdi senin oturduğun koltukta (tam burada Gül, "Eliyle koltuğa vuruyor") ABD Dışişleri Bakanı Powell oturuyordu. Onunla 2 sayfalık 9 maddelik bir plan üzerinde anlaştık. Ama ben her yaptığımı kalkıp açıklayamam ki.

Powell Suriye'ye giderken de benimle konuştu. Gizli olan bir sürü gelişme var."

Abdullah Gül, 17 Temmuz 2003 günü Filistin Dışişleri Bakanı Nebil Saat'la görüşürken de Powell'la yaptığı gizli mutabakatın ayrıntılarını şu sözlerle aktarıyor:

"Tezkerenin reddinden sonra Powell'ın Türkiye'ye yaptığı ziyarette, bölgede yapılması gerekenleri beraber kararlaştırdık".

İşte Gül'ün Powell'la imzaladığı gizli anlaşmanın maddeleri:

Irak'ın kuzeyinde bulunan bütün Türk birlikleri ve Türk Ordusu'na bağlı özel kuvvetler, dört ay içinde aşamalı olarak Türkiye sınırları içine çekilecek.

Türk Ordusu bundan böyle hangi gerekçeyle olursa olsun, sınır ötesi harekâtta bulunmayacak. PKK/KADEK'in Türkiye egemenlik alanı dışında takip ve bastırılması harekâtlarına son verilecek.

PKK/KADEK'e karşı Türkiye devletinin egemenlik alanı içinde yapılacak askerî harekâtlar için, ABD askerî makamlarına haber ve bilgi verilecek, izin alınacak.

Eğer Türk Silahlı Kuvvetleri, PKK/KADEK'e karşı ABD askeri makamlarına bilgi vermeden ve izin almadan harekât yapacak olursa, ABD hükümeti, Kürt halkına karşı şiddet kullanıldığı ve soykırım uygulandığı çerçevesi içinde uyarıda bulunma hakkını kullanabilecek. Bu durumda ABD gerekli gördüğü ambargo ve silahlı müdahale gibi siyasal ve askerî yaptırımları saklı tutacak.

Türkiye, ABD'nin İran'a ve diğer Ortadoğu ülkelerine karşı uygula yacağı sınırlı askerî harekâtlara, ABD'nin talep etmesi halinde şartsız olarak üs ve taşıma kolaylıkları sağlayacak, askerî birlik verecek. Türk birliklerinin üst komuta yetkisi, ABD komutanlığında olacak.

Türk Ordusu'nun asker sayısı ve silah kuvveti, ABD'nin uygun bulduğu sayı ve kabiliyete indirilecek, özellikle tank ve ağır silahların miktarı düşürülecek, savaş uçağı sayısı sınırlanacak, bütün silah ve cephane bundan sonra ağırlıklı olarak kısa menzilli taktik savunma kavramına [belgede konsept deniyor] göre ayarlanacak, Türkiye'de bulunan ABD ve NATO irtibat subaylarının görev alanları ve yetkileri genişletilecektir.

Irak'ın kuzeyinde kurulmuş olan ve sözüm ona "Kürdistan "adı ve rilen Kukla Devlet, resmen ilan edildikten sonra, Türkiye tarafından da resmen tanınacak. Türk devletinin Kukla Devletin kuruluşunu "savaş nedeni" sayan Millî Güvenlik Siyaset Belgesi ve bu yöndeki politika ve kararları kaldırılacak.

Abdullah Öcalan ve diğer dört lideri dışında bütün PKK/KADEK yönetici ve elemanlarına geniş kapsamlı af çıkarılacak.

Etnik grupların yasal siyasete katılmaları önündeki bütün yasal kısıtlamalar ve engeller kaldırılacak. Af yasasıyla bağlantılı olarak PKK/KADEK'e yasal siyaset düzleminde yer alma olanağı sağlanacak, hapiste veya dağda bulunan yöneticilerin siyasal mücadeleye katılmaları için gerekli hukukî ve siyasal önlemler alınacak ve uygulanacak.

Kamu Reformu Yasası ve yeni Yerel Yönetim Yasaları hızla çıkartılarak, Türkiye'deki Kürt nüfusun yoğun olarak yaşadığı şehir ve kasabaların belediyelerinin özerkleşmesi süreci kararlı olarak yürütülecek.

Türkiye, dört yıl içinde uygulanacak bir planla, üniter devlet yapısını terk ederek, federasyona geçecek.

KKTC Cumhurbaşkanı Rauf Denktaş, "Arafat modeli" Denen uygulamayla devre dışı bırakılarak, Kıbrıs ta Annan Planı bazı küçük değişikliklerle hayata geçirilecek.

Ege kıta sahanlığı konusunda Türkiye, Yunan doktrinine daha esnek davranacak, Türk jetlerinin uçuş alanı daraltılacak, sık sık ortaya çıkan "it dalaşı" sorunu Yunanistan rahatsız edilmeden çözülecek.

Türkiye'nin Ermenistan ile ilişkileri normalleştirilecek ve iyileştirilecek, sınır ticaretinde Ermeniler lehine düzenlemeler yapılacak, Ermenilerin Türkiye'ye gezilerindeki bazı kısıtlamalar kaldırılacak.

Şimdi ufuk turu yapın..

Neden.. ABD, AB, Barzani, Talabani, Rumlar, Ermeniler, seçimlerde AKP'yi destekliyor ? Bu anlaşmaya imza atan bir zihniyeti Türkiye'de iktidara bir kez daha getirmemek için gerekiyorsa bin kere düşünün 22 Temmuz'da oyunuzu doğru yere verin..

Uğur Apartmanı'ndaki hak sahiplerine Belediye tarafından tazminat ödeniyor

Seyfettin ŞEKERSÖZ

2004 yılında zemininde başlayan kayma sonucu yıkılmasına karar verilen Manastır'daki Uğur Apartmanı hak sahiplerine tazminat ödenmeye başlandı. Bayındırlık raporları ile oturulamaz raporu verilen ancak içinde yaşayanların çıkmak istemedikleri Uğur Apartmanı güvenlik nedeniyle tahliye edilmişti. Hak sahiplerinin anlaşma yaptıkları firma tarafından tamamı yıkılan Uğur Apartmanı'nda bulunan 18 daire sahibiömahkeme açarak Gemlik Belediyesinden maddi zarar tazminatı istemişlerdi. Biten mahkeme ve itirazların sonucunda Gemlik Belediyesi tarafından tazminat

Uğur Apartmanı zemindeki kayma nedeniyle yıkılmıştı

ödenmesine karar verilirken, paraların ödenmesine başlandığı öğrenildi. Bursa'da bir banka şubesine yatırıldığı öğrenilen paralar Avukat aracılığıyla hak sahiplerine verilirken Gemlik Belediyesi'nin yaklaşık 770 bin YTL ödeme yaptığı ileri sürüldü. İtiraz sonucu maddi zararlarını Gemlik Belediyesi'nden aldıktan sonra sadece yıkılan bir arsa ellerinde kalan Uğur Apartmanı'nın mağdurlarının şu anki yerde yeniden ve zemin etütlerinin yapılmasıyla bina yapmak için girişimlerde bulunmaları bekleniyor.

AKP Seçim Koordinasyon Bürosu açıldı

Seyfettin ŞEKERSÖZ

AKP Ilçe Teşkilatı Gemlik'te Seçim Koordinasyon Bürosunu hizmete açtı. İbrahim Akıt Caddesi Akıtlar İş Merkezinin alt katını geçtiğimiz yılda seçim koordinasyon bürosu olarak kullanan AKP İlçe teşkilatı bu yıl yeniden aynı adreste bürolarını hizmete açtılar. AKP Grup Başkanvekili ve Bursa Milletvekili Faruk Çelik'in alkışlarla kurdelesini kestiği seçim koordinasyon bürosu 22 Temmuz seçimlerine kadar açık kalacak ve seçim faaliyetleri buradan yürütülecek. Kalabalık bir partilinin de bulunduğu seçim koordinasyon bürosunun açılışına Gemlik'te bulunan AKP Milletvekili adaylarından Sedat Kızılcıklı, Hayrettin Çakmak,

Seçim Koordinasyon Bürosu'nun açılış kurdelesini AKP Grup Başkanvekili ve Bursa Milletvekili Faruk Çelik kesti.

Ali Kul, M. Müfit Aydın, Canan Candemir Çelik ile Mehmet Ocaktan'da katıldı.

Ticaret Borsası öncülüğünde kurulması düşünülen anonim şirketine destek istendi

Zeytin ve Zeytinyağı Şirketi tanıtıldı

Seyfettin ŞEKERSÖZ

Gemlik Kaymakamlığı öncülüğünde Ticaret Borsası tarafından kurulması projelendirilen Gemlik Zeytin ve Zeytinyağı Pazarlama A.Ş. hakkında tanıtım toplantısı düzenlendi.

Esnaf ve Sanatkarlar Kredi Kefalet Kooperatifi Salonu'nda yapılan ve Tarım Bakanlığı Marmara Bölge Uzmanı Mahmut Turhan'ın konuşmacı olarak katıldığı bilgilendirme toplantısına Kaymakam Mehmet Baygül, Umurbey Belediye Başkanı Fatih Mehmet Güler, İlçe Tarım Müdürü Dr. İbrahim Çetin, Ticaret Borsası Başkanı Mehmet Dillioğlu, Muhtarlar, Tarım Kalkındırma Kooperatifleri yöneticileri ile zeytin üreticileri katıldı.

Toplantının açılış konuşmasını yapan Ticaret Borsası Başkanı Mehmet Dillioğlu, üreticiler, müstahsiller ve işadamlarından oluşan Ticaret Borsası'nın kurmak istediği bu şirket ortaklığına herkesin destek ve katkısının olması gerektiğini söyledi.

ŞİRKET FAYDALI OLACAKTIR

Bu tür şirketin kurulmasının her yönden iyi olacağını ve üreticiden tüketiciye denge sağlanacağını belirten Kaymakam Mehmet Baygül, şirket ana sözleşmesinin de ortaya çıkması gerektiğini hatırlattı.

Kaymakam Mehmet Baygül, düşünülen şirketin kurulmasıyla müstahsiller açısından zorlukların da ortadan kalkması anlamına geleceğini söyledi.

ZEYTİN GELİRİ 82 MİLYON YTL

Gemlik'te yaklaşık 60 bin kişinin dolaylı yada doğrudan zeytinden gelir elde ettiğini söyleyen Tarım Bakanlığı uzmanı Mahmut Turhan, Bursa'da 29 milyon zeytin fidanı üretildiğine dikkat çekti.

Bu yıl 30 bin ton zeytin alındığını da kaydeden Turhan, Gemlik'in zeytin üretiminden elde ettiği gelirin ise 82 milyon YTL olduğunu söyledi.

Yeniden oluşturulan Ulusal Zeytin Konseyi'nde Gemlik'in yer alamadığını söyleyen Mahmut Turhan, buna karşılık Komili, Edremit Sanayi Odası, Burhaniye Sanayi Odası Karacabey gibi yerlerin üye olduğuna dikkat çekti.

Amasya ve Akhisar ilçelerinde son 5 yılda zeytin fidanı dikimi ve üretiminin arttığını bildiren Mahmut Turhan, Gemlik tipi sofra zeytinin artık oralarda gelişip üretilmekte olduğunun altını çizdi.

3 milyon YTL ile kurulacak olan Gemlik Zeytin ve Zeytinyağı Pazarlama A.Ş'nin tanıtım toplantısında ayrıca "Gemlik Tipi" ve "Gemlik Zeytini" yazarak ürün satanların suç işlediği ve gecikmeden önlem alınması istenirken bu tür toplantıların zeytin tüccarlarına yönelik zeytin halinde de yapılacağı öğrenildi.

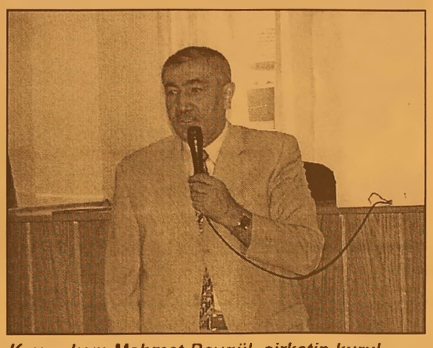

Kaymakam Mehmet Baygül, şirketin kurulmasıyla müstahsiller açısından zorlukların da ortadan kalkması anlamına geleceğini söyledi.

Ticaret Borsası Başkanı Mehmet Dillioğlu, Ticaret Borsası'nın kurmak istediği bu şirket ortaklığına herkesin destek ve katkısının olması gerektiğini söyledi.

Tarım Bakanlığı Marmara Bölge Uzmanı Mahmut Turhan'ın Bursa'da 29 milyon zeytin fidanı üretildiğine dikkat çekti.

Yazı YORUM

Diş Hekimi
Özcan VURAL
ozcanvural1933@hotmail.com
www.milliyet/blog/özcan vural

Ağlıyoruz....

NE zaman televizyonda bir şehit cenazesine baksam, ya bir kasketli yoksul baba, ya da al yazmalı yoksul bir annenin, kardeşin ağladığını görürüm.

Bir politikacının ağladığına tanık olmadım. (Genel kurmay Başkanı Yaşar Büyükanıt ve Generaller ağlıyor.)

Bir zenginin...

Bir bürokratın...

Bir bakanın, bir milletvekilinin... ünlü gazetecinin, ya da bir diplomatın ağladığını hiç mi hiç görmedim.

Önce şunu söyleyeyim; Bu yazı, söylediklerim "insanların kafasını bulandırmak, vatandaşları yüce değerlerden soğutmak için" yazılan bir yazı değildir.

Her gün gördüğüm şey; Kimliksiz, teslimiyetçi dış politikaları savunanların Başbakanın, Dış işleri bakanının, Milletvekillerinin çocukları o dağlarda olsaydı, bu kadar sessiz kalıp, "vatan sağ olsun" diye bilirler miydi ?

Diyelim ki büyük patronlar, diplomatlar, bakanlar, milletvekilleri, yüksek bürokratlar, ünlü gazeteciler, uykusuz gecelerde cep telefonlarıyla dağlardaki çocuklarını arayıp, onların bir kurşuna kurban gitmemeleri için dualar okusalardı...

Kuzey Irak'ta terör kamplarını barındıran Amerika'ya..

PKK'nın finans kaynaklarını barındıran ve kanlı yayınlarını destekleyen Avrupa Birliği'nin ihanetine...

İsyan ederler, silah elde o dağlara yürüyen ana- babaların en önünde bu ünlüleri görürdünüz...

Dağlardan tabutlar inerken, AK Parti gibi iktidarların kimliksiz, pısırık, tepkisiz, umursamaz, demogojik laflarına, tutumlarına sessiz kalabilirler miydi?..

Dolarlar gelecek diye, bu genç insanların ölmesine göz yumabilir, istikrar(!) bozulmasın diye iktidara çanak tutabilirler miydi?..

Ama ne yapacaksınız ki ?..

Bir tekinin çocuğu o dağlarda değil.

Düz ova da, ya çürük raporu ile gemi alıp satıyor veya bir diğeri yalısının karşısında boğazda askerliğini yapıyor.

Bu iş nasıl oluyor, siyasiler bu işi nasıl hallediyor bilemem...

Çoktandır köylerde anneler ağlaya ağlaya "askerimiz fakirdendir" türküsünü söylerler.

O şehitler-gaziler hiç kimsenin sahip olamayacağı bir şerefi, hiç kimsenin yükselemeyeceği bir yüceliği, hiçbirimizin erişemeyeceği bir gururu, önce kendi boyunlarına, kanlı kefenlerine, sonra yoksul evlerinin duvarlarına asarlar.

Yine de benim sorum var;

O üzerine al bayrağımız örtülü tabutlar geldiğinde, arkalarından ağlayan bir bakan, bir milletvekili, bir diplomat, bir patron, bir gazeteci, ünlü görmedim otuz yıldır.

Siz gördünüz mü sayın okurlar...?

Niçin..

Niye....

NEDEN....?

ABONE OLDUNUZ MU?
Gemlik Körfez
ABONE OLUN
OKUTUN
OKUYUN

AKP'li milletvekillerinden Gemlik çıkartması

Seyfettin ŞEKERSÖZ

22 Temmuz'da yapılacak olan genel seçimler öncesinde Gemlik'e kalabalık bir şekilde çıkarma yapan AKP Milletvekili adayları esnafı ziyaret ederek nabız yokladılar. AKP Grup Başkanvekili ve Bursa Milletvekili Faruk Çelik Kaymakam Mehmet Baygül ile sivil toplum örgütlerini ziyaret ederken diğer milletvekili adayları Canan Candemir Çelik, Mehmet Ocaktan, Sedat Kızılcıklı, Hayrettin Çakmak, M. Müfit Aydın ile Ali Kul ilçe teşkilat mensupları ile Gemlik'e dağılarak esnaf ve vatandaş ziyaretleri yaptılar. Kapalı Çarşı, Orhangazi Caddesi, Hürriyet Caddesi, Çarşı Meydanı, Balıkpazarı, eski Pazar Caddesi, İskele Meydanı ve çay bahçeleri gezilerek vatandaşlara merhaba diyen AKP Milletvekilleri bazı kesimlerden tebrik alırken bazı kesimlerden de tepki aldılar. Özellikle Yeni Çarşıyı gezen milletvekili adaylarına Belediye Başkanını şikayet eden esnaf, eski yerlerinden sökülüp atıldıktan sonra iş yapamaz duruma geldiklerini söylediler.

FARUK ÇELİK KAYMAKAM'I ZİYARET ETTİ

Kalabalık bir heyetle İlçe Başkanı Enver Şahin eşliğinde Kaymakam Mehmet Baygül'ü ziyaret eden Faruk Çelik, bir süre Gemlik ve sorunları hakkında konuştu. İlçenin sıkıntılarından bilgiler aktaran Kaymakam Baygül, Spor Salonu'nun bitirmesinden dolayı da Gemlik halkı adına teşekkür etti. Üniversite ve Projeleri yapılan Milli Eğitim Lise binaları hakkında da bilgiler veren Baygül, Güzelyalı'ya gelen Feribot'tan Gemlik'in faydalanması için Kurşunlu üzerinden bağlantı yolunun yeni den düzenlenerek ulaşımın daha rahat olması için destek istedi. Seçime ısınmaya başladıklarını söyleyen Faruk Çelik, deprem bölgesi olan Gemlik ile ilgili özel bir çalışmanın yapılmasının gerektiğine değinerek, *"Çok katlı binaları görmek insanı ürkütüyor, bu binaların rehabiliteleri çok zor bunları uzun zamana yaymak lazım. Önümüzdeki seçimlerden sonra işimiz kolaylaşacak çünkü en zor işleri bu dönem bitirdik. Gemlik'ten Karacabey sahillerine uzanacak bir yolun turizm açısından da bölgeye faydalı olacağına inanıyorum. İnşallah bunları gerçekleştiririz"* şeklinde konuştu. Faruk Çelik ile Gemlik Teşkilatı daha sonra Muhtarlar Derneği'ne de ziyarette bulunarak İdris Kurt ile muhtarların dertlerini dinledi. Faruk Çelik ile İlçe yönetimi daha sonra Balıkçılar Derneği, Esnaf ve Sanatkarlar Odası, Ticaret Borsası, Ticaret Odası ve İşçi Emeklileri Derneği'ne de ziyarette bulundu.

Kaymakam Mehmet Baygül'ü ziyaret ettiler.

Muhtarların dertlerini dinlediler

BURSA KEBAP
HİZMETİNİZE AÇILDI
YILLARIN TECRÜBELİ SÜLEYMAN USTANIN
ELİNDEN KEBAP YEDİNİZ Mİ?

TADINA
DOYAMAYACAKSINIZ

Süleyman DERİN & Dursun ÇEVİK
Kumsal Sk. Körfez Apt. Altı
Emin Dalkıran Kordonu No:25
TEL: 0.224 512 29 67 - GEMLİK / BURSA

Terörle mücadele sürüyor

Erzincan yakınlarında bir kamyoneti durdurmak isteyen güvenlik güçlerine ateş açıldı.
İlk ateş sırasında 4 güvenlik görevlisi yaralandı.
Güvenlik güçlerinin karşılık vermesi üzerine çıkan çatışmada 3 terörist ölü; 2 terörist sağ ele geçirildi.
Erzincan Devlet Hastanesi'ne kaldırılan askerlerin sağlık durumlarının iyi olduğu öğrenildi.
Olay yerinde değişik çap ve markada çok sayıda silah, 1,5 kilogram patlayıcı madde

ile örgüte ait doküman bulundu.

Van Çatak'ta 1 Terörist Ölü Bulundu

Van'ın Çatak ilçesi dağlık kesiminde yapılan arazi taramalarında da 1 teröristin cesedine rastlandı.

Gümüşhane'de 1 Er Şehit

Öte yandan Gümüşhane'nin Kırıklı Köyü kırsalında devriye görevi yapan güvenlik güçlerine teröristlerce uzaktan ateş açıldı.
Açılan ilk ateşte, er Basri Aslan şehit oldu, 1 güvenlik görevlisi yaralandı.
Şehit er için Gümüşhane İl Jandarma Komutanlığı'nda tören düzenlendi.
Törene, Kültür ve Turizm Bakanı Atilla Koç ile Gümüşhane Valisi Enver Salihoğlu da katıldı.
Şehidin cenazesi toprağa verilmek üzere Denizli'ye gönderildi.

Milli Güvenlik Kurulu bugün toplanıyor

Milli Güvenlik Kurulu'nun iki ayda bir yapılan olağan toplantısı, Çankaya Köşkü'nde bugün saat 13.30'da başlayacak.
Cumhurbaşkanı Ahmet Necdet Sezer'in başkanlık edeceği toplantıda, iç ve dış gelişmeler değerlendirilecek.

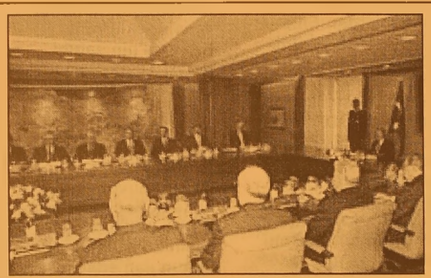

Güne Bakış

Kadri GÜLER
kadri_guler@hotmail.com

Zeytinci arayış içinde

Zeytin tüccarı olmak çok kolay.
Az bir sermaye ile bulunan uygun bir mağaza ve bir koçan çek ile bu işe başlana biliniyor.
Çünkü üreticiden peşin para ile zeytin alan tüccar yok da ondan.
Pazarlanacak mal alıcı beklerken, tüccar uzun vadelerle stok yapmadan üreticiden kolaylıkla çek ile zeytin alabiliyor.
Ama, bu tür tüccarlar kısa zamanda batıyor.
Çünkü birkaç alışveriş sonrası sermayesini güçlendireceğine, lüks tüketime yöneliyor.
Ve de kısa zamanda yok oluyor.
Batınca köylü de alacağını alamıyor.
Bunların örnekleri sayılmayacak kadar çok..
Globalleşen dünyada güçlü sermayeler pazarı elinde tutuyor. Diğerlerine yaşam hakkı tanımıyorlar.
Tüketim şekillerinde yaşanan değişiklikler de bunu etkiliyor.
Büyük mağazalar zincirlerine zeytin satmak isteyen tüccardan mağaza çok büyük hükümlülükler istiyor. Uzun vade ile mal alıyorlar ve zamanında ödeme de yapmıyorlar.
Bu sonuç zeytin üreticisine kadar yansıyor.
O nedenle zeytin tüccarları artık küçük paralarla iş yapamaz hale geldiler.
Arada yedikleri kazıklar ile tamamen sarsılır oldular.
Artık tek başına iş yapmanın zamanı çoktan geçti. Sermaye güçlü olduğu takdirde zeytinciye yaşam hakkı var.
Yoksa sonları kötü..
Bunun için şirket kurulması isteniyor.

ÖZKAYA OTOMOTİV'DE
KAMPANYA
Sava ve Matador marka lastikler

315/80 R 22,5 düz 500.00 YTL
315/80 R 22,5 kar 520.00 YTL
K.D.V. DAHİL
NAKİT FİYATLARIDIR.
Taksit seçenekleri ve detaylı bilgi için bizi arayın.
PIRELLI
Körfez Baytaş Sitesi A/Blok No:2 - GEMLİK
TEL: 0.224 513 73 93 - 514 47 70
FAX: 0.224 514 40 44 - www.ozkaya.web.tr

ÖZEL AYKENT İLKÖĞRETİM OKULU
YAZ KURSU AÇILIYOR
Y Ü Z M E

KİMLER KATILABİLİR ?
İlköğretim Okulu 1,2,3,4,5,6,7. sınıf öğrencileri katılabilir.
HAFTALIK KURS PROGRAMI NEDİR?
Yüzme branşı haftada 6 saattir.
ÜCRET NE KADARDIR ?
KURS ÜCRETİ AYLIK (24) SAAT
Yüzme 160 YTL.
KURS HANGİ AYLARDA YAPILIYOR ?
1.Dönem : 2 Temmuz - 27 Temmuz
2.Dönem : 30 Temmuz - 24 Ağustos
KURSLARA NASIL KATILABİLİRİM ?
18 Haziran 2007 tarihinden itibaren okulumuza gelerek kursa kayıt yaptırabilirsiniz.
Tel : 513 50 84
web : www.aykentilkogretim.k12.tr
Kurslara geliş ve gidiş okulumuz servislerince sağlanacaktır.

Aday listelerinde 78 isim değişti

Partiler, aday listelerindeki eksiklikleri tamamladı. DP'den 49, GP'den 13, ÖDP'den 8, CHP'den 4, MHP'den 3 ve AK Parti'den 1 aday çekildi, bu isimlerin yerine yeni adaylar konuldu. Yüksek Seçim Kurulu (YSK), milletvekili genel seçimine katılacak siyasi partilerin geçici aday listeleri üzerindeki incelemesini tamamladı. Aday listelerinin kesinleşmesi sürecinde, çeşitli illerde Demokrat Parti'nin (DP) 49 milletvekili adayı, adaylıktan çekildi. Bu süreçte, Genç Parti'den (GP) 13, Saadet Partisi'nden (SP) 4, Bağımsız Türkiye Partisi'nden (BTP) 4, İşçi Partisi'nden (İP) 1, Cumhuriyet Halk Partisi'nden (CHP) 4, Milliyetçi Hareket Partisi'nden (MHP) 3, Halkın Yükselişi Partisi'nden (HYP) 5, Emeğin Partisi'nden (EMEP) 1, Özgürlük ve Dayanışma Partisi'nden (ÖDP) 8, AK Parti'den 1 ve Türkiye Komünist Partisi'nden (TKP) 1 milletvekili adayı, adaylıktan çekildi. Siyasi partiler, aday listelerindeki eksiklikleri tamamlayarak YSK'ya bildirdi.

BÖLÜNMEZ'İN YERİNE DEMİR

AK Parti'de adaylıktan çekilen tek isim olan Mardin 2. sıra adayı Süleyman Bölünmez'in yerine Mehmet Halit Demir aday gösterildi. Demokrat Parti'de adaylıktan çekilen Mersin 1. sıra milletvekili adayı Hilmi Sağıroğlu'nun yerine ise eski bakanlardan Enis Öksüz yerleştirildi.

ÖDP'DE TOPLU İSTİFA

Geçici aday listelerinde ÖDP'nin İstanbul 3. bölge milletvekili adaylarından 6'sı toplu halde istifa verdi. . ÖDP'li adayların, Parti Genel Başkanı Ufuk Uras'ın İstanbul'dan ağımsız milletvekili adayı olmasına tepki göstererek istifa ettikleri ileri sürüldü. EMEP'ten İstanbul 1. bölge adaylarından biri çekilirken, bu adayın yerine yeni aday belirlenmediği öğrenildi. Milletvekili geçici aday listelerinde yer alan toplam 764 bağımsız adaydan 38'i adaylıktan çekildi. İl seçim kurulları aracılığıyla YSK'ya adaylıktan çekildiklerini bildiren bağımsız adaylar arasında DTP'nin destekleyeceğini açıkladığı Hakkari'nin Şemdinli ilçesindeki Umut Kitabevi'nin sahibi Seferi Yılmaz ile Diyarbakır'dan aday olan Diyarbakır Baro Başkanı Mustafa Sezgin Tanrıkulu da bulunuyor. Yüksek Seçim Kurulu (YSK), milletvekili kesin aday listelerini bugün ilan edilecek.

CHP'den Hükümete eleştiri

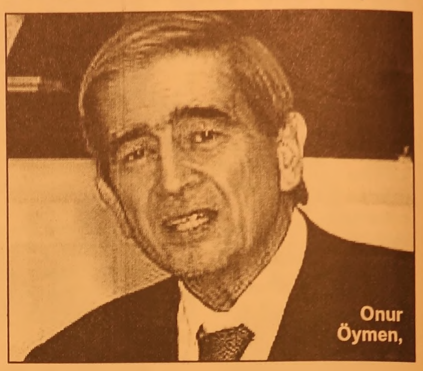

Cumhuriyet Halk Partisi Genel Başkan Yardımcısı Onur Öymen, AK Parti iktidarının cumhurbaşkanlığı seçiminde kazdığı kuyuya düştüğünü belirterek, yeni cumhurbaşkanını yeni Meclisin uzlaşmayla seçeceğini söyledi. Onur Öymen yaptığı açıklamada, hukuka savaş açarak siyasi başarı sağlanama yacağını gören AK Parti yönetiminin şimdi de mağdur rolüne soyunarak halkın acıma duygularından yararlanmaya çalıştığını kaydetti. Öymen, "AK Parti yöneticileri Cumhurbaşkanımızı suçlama yoluna giderek başarısızlıklarını örtmeye çalışıyorlar" dedi. Halkın bu oyuna gelmeyeceğini, iktidarın oyunlarına prim vermeyeceğini savunan Öymen, Türkiye'nin yeni Cumhurbaşkanı, yeni Meclis'in 367 milletvekilinin mutabakatıyla seçeceğini söyledi.

1.100 YTL (K.D.V.) DAHİL
ÜSTELİK TÜM KREDİ
KARTLARINA PEŞİN FİYATINA
12 AY TAKSİT

ÖZELLİKLER
ASUS M2V-TVM ANAKART
AMD 64 BİT 3000 CPU
512 DDRR 667 MHZ RAM KİNSTON
ASUS Ex. AX 1050/TD/256/512 MB
350 WATT ÇİFT FANLI KASA
160 GB SATA 8 MB CACH HDD
LG 18 X DVD RW
MULTİMEDİA KLAVYE
OPTİCAL MAUSE
500 WATT HOPARLÖR
ASUS 8 MS LCD MONİTÖR
LİNUX İŞLETİM SİSTEMİ

BUNLARIN HEPSİ
KARNE HEDİYESİ

NOWOX BİLGİSAYAR
Gazhane Cad. No:14 Gemlik / BURSA
Tel: 0.224 512 25 63 - www.gemliknowox.com

CHP'den Anayasa Mahkemesi'ne 2. dava

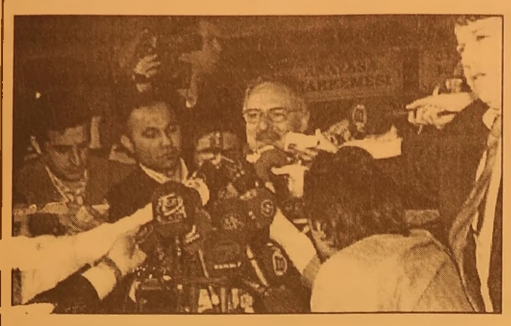

CHP, "Cumhurbaş kanının halk tarafından seçilmesi, milletvekili seçimlerinin 4 yılda bir yapılması" yönünde Anayasa'da değişiklik yapan 5678 sayılı kanunun şekil yönünden iptali istemiyle Anayasa Mahkemesi'nde dün dava açtı.
CHP, Anayasa'da değişiklik öngören 5678 sayılı kanunun şekil yönünden iptali istemiyle dün saat 15.00'de Anayasa Mahkeme si'ne başvurdu.
CHP, daha önce Cumhurbaşkanı Ahmet Necdet Sezer tarafından veto edilen aynı yöndeki 5660 sayılı kanunu ise "eylemli bir içtüzük düzenlemesi" olduğu gerekçesiyle iptali ve yürürlüğünün durdurulması istemiyle Anayasa Mahkeme si'nde dava açmıştı.
Cumhurbaşkanı Sezer de 5678 sayılı kanunu halkoyuna sunulmak üzere yayınlanmak üzere Başbakanlığa göndermiş, kanun Resmi Gazete'de yayımlandıktan sonra da Anayasa Mahke mesi'nde iptal istemiyle dava açmıştı.
Anayasa Mahkemesi, hem CHP'nin açtığı ilk davayı hem de Sezer'in açtığı davayı birlikte ele almaya karar vermişti.

AKP 'Anayasa paketi' dosyasını kapattı

AKP, "Cumhurbaş kanını halkın seçme sine" yönelik Ana yasa değişikliği pa keti dosyasını kapattı. Anayasa değişikliği ile ilgili, Cumhur başkanı Ahmet Nec det Sezer'in ve CHP' nin ayrı ayrı Anayasa Mahkemesi'ne iptal davası açmaları, AKP içinde "Bizden bu kadar, bundan sonrası Yeni Meclis'in işi" diyerek mahkemenin kararı ne olursa olsun Meclis'i yeniden toplamama kararı aldı.
Cumhurbaşkanı Sezer'in, 120 günlük referandum süresini 45 güne indiren yasa değişikliğini Meclis'e iade etmesi de AKP içinde, "Anayasa değişikliği engellenip iki sandık ihtimali kalmayınca referandum yasasına da ihtiyaç yok. Bizden de bu kadar. Bundan sonrası Yeni Mec lis'in işi" şeklinde değerlendirilerek, değişiklik dosyasının rafa kaldırılmasına neden oldu.

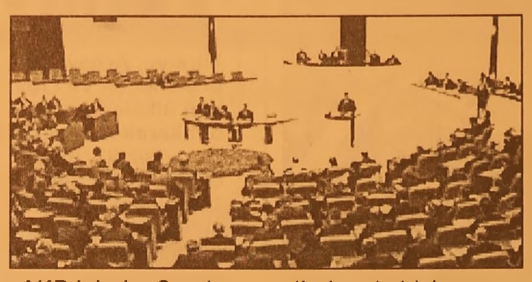

MECLİS'İN TOPLANMASI ZOR
AKP içinde, Cumhur başkanı Sezer'e yöne lik eleştiriler de öfkeye dönüştü.
Sezer'in, bu konuda siyasi kararlar aldığı eleştirilerinde bulunan AKP'lilerde, Anayasa Mahkeme si'nin de lehte karar vermeyeceği düşün cesi ağırlık kazandı.
22 Temmuz genel seçim çalışmalarına ağırlık veren AKP'de, Anayasa Mahkeme si'nin bundan sonra vereceği karar hangi yönde olursa olsun Meclis'i toplamaya cakları belirtiliyor.
Edinilen bilgiye göre Başbakan Recep Tayyip Erdoğan, parti kurmaylarına, "Anaya sa değişikliği artık gündemimizden çıktı. Cumhurbaşkanı Sezer'den sonra, Anayasa Mahkeme si'nden de bizim lehimize bir karar çıkacağını beklemiyo rum. Bundan sonra karar ne olursa olsun Meclis'i toplamaya cağız. İşimiz artık seçim meydanlarında. Bizim işimiz bundan sonra cumhurbaşkanlığı sürecinde yaşananları ve cum hurbaşkanını halkın seçmesine yönelik değişiklikleri ve bu nun olumsuz yönde sonuçlanmasına katkıda bulunanları halka şikayet etmek" dediği öğrenildi
23. DÖNEM ZORLU OLACAK
AKP içinde şimdi 23. Dönem Meclis'in yeni cumhurbaşkanı seçimi senaryoları tartışılıyor. Kamuoyu araştırmaları ve edinilen izlenimler AKP içinde, "Yeni Meclis de 11. Cumhurbaşkanını seçemeyecek. Bu kez diğer partiler, 'cumhurbaşkanını halkın seçmesine' yönelik değişikliği yeniden gündeme getirecekler. Çünkü Yeni Meclis yeni cumhurbaşkanını seçemezse, Türkiye ikinci bir seçimi kaldıramaz. Bizim haklılığımız bir kez daha ortaya çıkacak" öngörüleri yapılıyor.
SEZER KALACAK
AKP içinde bir diğer değerlendirme ise Cumhurbaşkanı Sezer'in uzun bir süre daha Köşk'te kalacağı. AKP'lilere göre Sezer'in Köşk'te kalması planlı bir şekilde düzenlendi. Cumhurbaşkanlığı seçim sürecini tıka yan CHP'nin, 11. Cum hurbaşkanını AKP'ye seçtirmemek için ön ce, "367".yi gündeme getirdiği ardından da Anayasa değişiklik paketinin çıkmasına engel olduğu ve bu sürede Sezer'in Köşk'te kal masını sağladıkları iddiala rını dile getiriyorlar

GÜLLÜ YAPI

HER TÜRLÜ
BOYA ve HIRDAVAT MALZEMELERİ

Hasan GÜLLÜ

* Filli Boya
* Jotun - Deniz Boyaları
* İzolasyon
* Hırdavat
* Nalbur
* Sıhhi Tesisat
* Aksesuar
* Bilimum İnşaat Malzemeleri

EV ve İŞYERLERİNE
BOYACI TEMİN EDİLİR.

Hamidiye Mh. Gazhane Cad. No: 41 /A Gemlik / BURSA
Tel: (0.224) 513 32 32 - Fax: (0.224) 513 35 75

Çölleşme haritası hazırlandı

National Geographic dergisi ve TEMA Vakfı tarafından Türkiye'de çölleşmeyi gösteren "çölleşme haritası" hazırlandı. Yapılan araştırmalara göre, Türkiye'nin yüzde 89'unun hafif, orta, şiddetli ve çok şiddetli olmak üzere erozyon ve bunun sonucunda çölleşme riskiyle karşı karşıya kaldığını belirten TEMA Vakfı yetkilileri, erozyona toprağın eğimli olması, yanlış arazi kullanımı, doğal bitki örtüsünün yok edilmesi, iklim değişikliği ile toprak ve yüzey özelliklerinin yol açtığını bildirdi. Haritaya göre ülkenin yüzde 36,84'ünde çok şiddetli (koyu kırmızı ile gösteriliyor), yüzde 23,6'sında şiddetli (kahverengi ile gösteriliyor), yüzde 23,19'unda orta şiddetli (sarı bölümler) ve yüzde 5,48'inde hafif şiddetli erozyon (beyaz bölümler) görülüyor.

Türkiye en başarısız 92. ülke

Türkiye, Arnavukluk, Ermenistan ve Libya gibi ülkeleri geride bırakarak dünyada en başarısız 92. ülke olarak ilan edildi. 177 ülkenin dikkat alındığı "Başarısız ülkeler Endeksi"nde Türkiye, "uyarı" sinyali veren başarısız ülkeler arasında gösterildi. Endeksin ilk üç sırasında Sudan, Irak ve Somali yer aldı. En başarılı ülke ise, listede 177. sırada bulunan Norveç oldu. Amerikan Foreign Policy dergisi ile Barış Fonu adlı kurumun uzmanları tarafından ortak hazırlanan "Başarısız Devletler Endeksi"nde Türkiye "uyarı" sinyali veren başarısız ülkeler arasında gösterildi. 12 ayrı sosyal, ekonomik, siyasi ve askeri kriter göz önünde bulundurularak hazırlanan listede geçen yıl Türkiye 146 ülke

arasında 74.4 puanla 82. sırada ve yine "uyarı" pozisyonunda yer almıştı. Bu yıl aynı araştırma 177 ülkeyle yapıldı ve Türkiye bu kez geçen yıla oranla 0.5 puanlık bir artışla 74.9 puana yükselerek 92. başarısızlık sırasına oturdu. Bu arada, Arnavutluk, Ermenistan ve Libya gibi ülkelerin Türkiye'den daha başarılı sayılması dikkat çekti. Arnavutluk'un 111. olduğu endekste Ermenistan 112., Libya ise 115. sırada yer aldı. AB Haber'e göre, bu yılki listede en yüksek puanı Darfur kriziyle nedeniyle Sudan aldı. 113.7 puan alarak liste başı olan Sudan'ı 111.4 puanla Irak takip etti. En başarılı ülke konumunda ise 17.1 puanla Norveç yer aldı. Sudan'la birlikte yedi Sahra Altı Afrika ülkesinin daha ilk 10'a girmesi, Afrika'nın "alarm" konumu yüksek bir kıta olduğunu tekrar gösterdi. Dış devletlerden gelen müdahaleler, "derin devlet", insan hakları ihlalleri, hukukun keyfi bir şekilde uygulanması, kötü ekonomik gelişim, ekonomik istikrarsızlık ve düşüşler, içeride göçe zorlananlar ve insanların kaçışı gibi kriterlerin değerlendirildiği rapor, Foreign Policy ve Barış Fonu adına çalışan analistlerin, küresel ve yerel kaynaklardan gelen yüzbinlerce makalenin değerlendirilmesiyle hazırlandı. İstikrarsızlığa en açık ülkeler listesi olarak tanımlanabilecek raporda Çin ve Rusya 62. sırada yer alarak "uyarı" kategorisinde kendine yer buldu. Orta düzeyde başarılı ülkeler arasında ise Almanya 154., İngiltere ve Fransa 157., ABD ise 160. oldu. Listede en istikrarlı sayılabilecek ülkeler ise İskandinav ülkelerinden oluştu.

BAY MUSTAFA ÖZALP EMLAK'TAN

Her Çeşit Emlak Alım, Satım ve Kiralama Hizmetleri

Daire, Zeytinlik, Villa, Dükkan, Arsa, Arazi
TAPU TAKİP İŞLERİ YAPILIR
ACİL SATILIK ve KİRALIKLARINIZ İÇİN BİZİ ARAYINIZ

120 m2 3 + 1 SATILIK LÜX DAİRE
Kayhan Mahallesi'nde denizi gören 3 oda 65 m² SATILIK DAİRE
Manastır Dilek Sitesi'nde SATILIK LÜX DAİRE Denizi gören, 3+1, 140 m²
Balıkpazarı'nda 115 m2 2+1 Satılık Daire
3 Ayrı Daireli Müstakil Ev (Bahçe İçinde)Yeni Devlet Hastanesi Altı
Eski Pazar Cad. 100 m2 Dükkan, Serçe Sokak 54 m2 2 dükkan
Bağ-Kur Sanayi Sitesinde 185 m2 çekme katlı, içindeki yeni atari makineleriyle satılık dükkan. Önünde 115 m2 Bahçeli
K.Kumla'da Ayazma Mevkii 6 Dönüm Zeytinlik

Trafik, Kasko Dask, Acıbadem Sağlık ve
Her Türlü Sigorta İşlemleri ve Doğalgaz Poliçesi Yapılır.
ŞEKER SİGORTA
Macide ÖZALP
Tel : 513 24 74 Fax: 514 10 21

UMURBEY BELEDİYE DÜĞÜN SALONLARI

400 KİŞİLİK TERAS SALONUMUZDA KINA ve NİŞAN CEMİYETLERİ ULAŞIM DAHİL

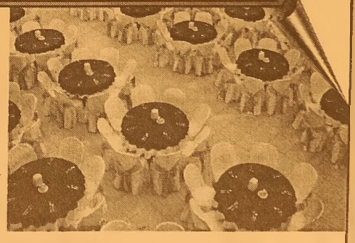

1.000.00- YTL

400 KİŞİLİK ORGANİZASYONUMUZ İÇİN
- SATEN GİYDİRİLMİŞ SANDALYE VE MASALAR
- 1. KALİTE SERVİS MALZEMELERİ
- ÜCRETSİZ ULAŞIM
- PROFESYONEL EKİPTEN OLUŞAN ORKESTRA
- VİDEO ÇEKİMLERİ

ersin süren
inş. Zeytinlik Turizm San. Tic. Ltd. Şti.

Atatürk Caddesi Parsbey Mh. No:55 - Umurbey / GEMLİK
TEL: 0.224 525 17 00 - GSM: 0.536 570 65 97 - www.suren.com.tr

Hazine arazileri elden çıkarılıyor

Maliye Bakanlığı, Hazine taşınmazla rının satışıyla ilgili düzenleme hazırladı. 1 Temmuz'da yürürlüğe girecek düzenleme ile Hazine ve devlete ait taşınmaz lar, satılabilecek ya da kiralanabilecek. Taşınmazlar taksitli ödeme ile satılabilecek. Kat ya da arsa karşılığı inşaat yöntemleriyle tahsis edilebilecek. Topraksız ya da az topraklı çiftçiye pazarlık usulüyle toprak verilecek. Taşınmazlar; fuar, panayır, sergi, gezici tiyatro, sirk, lunapark, konser, şantiye yerleri için kiralanabilecek. Kıyıda deniz turizmi tesisleri, tersane, liman, barınak, iskele, yanaşma yeri, rıhtım ve benzeri türde tesis yapan yatırımcılara azami 49 yıla kadar kullanma izni verilebilecek. Maliye Bakanlığı'nın Hazine Taşınmazla rının İdaresi Hakkında Yönetme lik'i Resmi Gazete'de yayımlandı. Yönetmelik, Hazine' nin özel mülkiyetin deki taşınmazlar ile devletin hüküm ve tasarrufu altındaki yerleri kapsayacak. Sözkonusu taşınmazlar kapalı teklif, açık teklif veya pazarlık usulü ile satılabilecek ya da kiralana bilecek. Pazarlık usulüyle yapılan ihalelerde teklif alınması belli bir şekle bağlı olmayacak. İhaleler, komisyon tarafından işin nitelik ve gereğine göre, bir veya daha fazla istekliden yazılı veya sözlü teklifler almak ve bedel üzerinde anlaşmak suretiyle yapılacak. İhale komisyonlarınca karara bağlanan ihalelerden; her yıl merkezi yönetim bütçe kanunu ile tespit edilen parasal sınıra kadar olan ihale kararları, karar tarihinden itibaren en geç 15 iş günü içinde ita amirlerinin, bu miktarı aşanlar ise aynı süre içinde Bakanlığın onay veya ret kararı ile kesinleşecek. İhale süresiyle sınırlı olmak kaydıyla sözleşme, Maliye Bakanlığı'nın izniyle başkasına devredile bilecek veya sözleşmeye ortak alınabilecek.

ÇİZİYORUM

Barış Güler'in kaleminden

7 YAŞ

Türkiye demir-çelik üretimini yüzde 14 arttırdı

Dünyanın 11'inci büyük demir-çelik üreticisi olan Türkiye, geçen yılın ilk 5 ayında üretimini, geçen yılın aynı dönemine göre yüzde 14 artışla 10 milyon 544 bin tona yükseltti Uluslararası Demir-Çelik Enstitüsü'nun verilerine göre aynı dönemde dünya çelik üretimi ise yüzde 9 artışla 540,4 milyon tona ulaştı.Çin'in 196 milyon tonla tek başına dünya toplamının 3'te 1'inden fazlasını gerçekleştirdiği sektörde, 49,5 milyon tonla Japonya, 40 milyon tonla ABD, 30,8 milyon tonla Rusya, 21,2 milyon tonla Güney Kore, 20,5 milyon tonla Almanya, 18 milyon tonla Hindistan, 17,9 milyon tonla Ukrayna, 13,8 milyon tonla İtalya ve 13,6 milyon

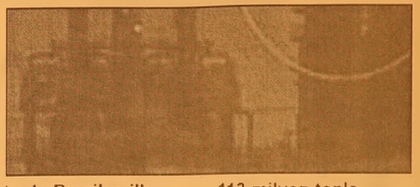

tonla Brezilya ilk 10'da yer alıyor. Uluslararası Demir-Çelik Enstitüsü, 2006 yılında yüzde 8,5 büyüyerek 1 milyar 113 milyon tonla rekor kıran küresel ham çelik üretiminin bu yıl yüzde 5,9 ve önümüzdeki yıl yüzde 6,1 büyümesini bekliyor.

SATILIK DAİRE

3 yatak odalı, Deniz üstü-Bahçeli İki balkonlu, otoparklı geniş daire SATILIKTIR.

Namtaş 2 Daire 21

Diş Hekimi Özcan VURAL

Cep : 0.536 817 21 05

eleman aranıyor

Akaryakıt İstasyonunda çalışacak bay - bayan aranıyor

Tel : 514 07 66

Yalova Yolu Deniz Zeytincilik yanı

KURBANLIK ve ADAKLIK

Kendi Özel besimiz Kurbanlıklarımızı Gemlik Belediye Mezbahasındaki Tesisimizden temin edebilirsiniz.

TESİSİMİZDE ÜCRETSİZ KESİM HİZMETİMİZ VARDIR

İsteyen müşterilerimizin Kurbanları uzman kasaplarımızla istenilen yerde kesilir.

BERKAY ET

Tel : 513 11 48 Cep Tel : 0.532 779 91 94

Otomobilin altında kalan yaşlı adam ağır yaralandı

Bursa'da yaşlı bir adam, bir gün önce aynı yerde meydana gelen kaza yüzünden orta demirleri kırık olan yolda karşıdan karşıya geçmek isterken otomobil altında kalarak ağır yaralandı. Edinilen bilgiye göre, merkez Osmangazi ilçesi Santral Garaj Mahallesi Ulubatlı Hasan Bulvarı'nda orta ayırıcı demirleri zarar gören yolun karşı tarafına geçmek isteyen Nurettin Şimşek (76) yola fırladı. Karacabey'den aracını boyatmak için Ankara yolu üzerindeki bir oto tamircisine götüren sigortacı Sinan Gazel (35) idaresindeki 16 TR 020 plakalı otomobil, bu sırada yaşlı adama çarptı. Başından aldığı darbeyle ağır yaralanan Nurettin Şimşek, olay yerine gelen 112 Acil Servis ekiplerinin müdahalesinin ardından ambulansla Çekirge Devlet Hastanesi'ne kaldırıldı. Kazayla ilgili soruşturma başlatılırken, polis sürücü Sinan Gazel'in ifadesine başvurdu.

Yaşlı adam evinde ölü bulundu

Balıkesir'in Bandırma İlçesi'nde yalnız yaşayan bir kişi evinde ölü olarak bulundu. Edinilen bilgiye göre, Paşabayır Mahallesi Aktoprak Caddesi üzerindeki evinde yalnız yaşayan Metin Bozkurt'dan (70) yakınları 3 gün boyunca haber alamadı. Durumdan şüphelenerek eve gelen oğlu S.B. evde babasını yatağında ölmüş olarak buldu. Yapılan ilk incelemede şahsın bir iki gün önce ölmüş olduğu tespit edildi. Şahsın cenazesi kesin ölüm nedeninin anlaşılması için Bursa Adli Tıp Kurumu'na gönderildi. Olayla ilgili soruşturma sürüyor.

KAYIP

Endüstri Meslek Lisesi'nden aldığım tastiknamemi kaybettim. Hükümsüzdür.
MURAT MAYA

KAYIP

Armutlu Nüfus Müdürlüğünden aldığım nüfus cüzdanımı kaybettim. Hükümsüzdür.
SEDAT KESKİN

Gemlik Körfez
ABONE OLDUNUZ MU?
ABONE OLUN OKUYUN OKUTUN

Kurtarmacılık firmasında çıkan kavgada kan aktı

Bursa'da vinç ve kurtarmacılık alanında faaliyet gösteren firmanın çalışanları ile iş yerinin önünden geçen grup arasında sataşma yüzünden çıkan kavgada, iş yeri çalışanı bir kişi bıçaklandı. Ağır yaralı şahıs yerde yatarken ifadesini alan polis, olayın ardından otomobille kaçan 3 zanlıyı yakaladı. Edinilen bilgiye göre, merkez Osmangazi ilçesi Altınova Mahallesi Yeni Yalova yolu üzerindeki bir kurtarmacılık firmasının çalışanları, iş yerinin önünden geçen 3 şahısla tartışmaya başladı. Tartışma çevredeki vatandaşların müdahale etmesiyle yatıştırıldı. Ancak gece yarısı iş yerine gelen 5 kişi, ellerindeki sopalarla iş yerine zarar verdi. Bu sırada iş yerinde bulunan İsmail Ercan (25), engel olmaya çalışınca şahıslar tarafından karnından, boynundan ve sol ayağından bıçaklanarak ağır yaralandı. Saldırganlar otomobille uzaklaşırken, ihbar üzerine olay yerine gelen polis ekipleri, yerde yatan yaralı gencin ifadesini aldı. Ercan, 112 Acil Servis ekipleri nin müdahalesinin ardından Bursa Devlet Hastanesi'ne kaldırıldı. Şahısların kaçtığı otomobilin plakasını tespit eden Osmangazi Araştırma Büro Amirliği ekipleri, S.Ö. (48), M.Ö. (26) ve O.Ö. (24) isimli şahısları Demirtaş beldesi Barbaros Mahallesi'nde yakaladı. Gözaltına alınan zanlıların ifadeleri alındıktan sonra adliyeye sevk edileceği, kaçan diğer 2 kişinin de arandığı bildirildi.

MİZAN MÜHENDİSLİK'TEN
2 SÜPER AIRFEL KAMPANYASI
KOMPLE TESİSAT
PEŞİN FİYATINA 10 AY TAKSİTLE
VARAN 1
Kayıt için lütfen irtibata geçiniz.
KAMPANYAMIZ STOKLARLA SINIRLIDIR.
KAMPANYA BİTİŞ TARİHİ: 30 HAZİRAN 2007
Airfel Kombi
Airfel Petek (6mt)
Airfel vana 12 adet
Fırat folyolu boru tesisatı
Doğalgaz iç tesisat
3 yıl garanti
3.100.00 YTL
VARAN2
KLİMA ŞENLİĞİ BAŞLADI
AİRFEL KLİMALAR MONTAJ DAHİL
60.00- YTL'den başlayan taksitler
ARTIK KİMSE
KOMBİSİZ ve KLİMASIZ KALMASIN
Mak. Müh. Erdal DOĞRU
Mak. Müh. Bilal BİLİCİ
Mak. Y. Müh. Mahmut KÖKBIYIK
İstiklal Cad. No: 85 GEMLİK
Tel: 513 54 92 - Fax: 513 55 36

Bursa Valiliği'nden çelik yelek açıklaması

Bursa Valiliği, Bursa merkezli bazı derneklerin başlattığı belirtilen "Her askere bir çelik yelek" kampanyasına izin verilmediğini bildirdi.
Bursa Valiliği'nden yapılan yazılı açıklamada, son günlerde medyada yer alan haberler hatırlatılarak, "Bursa merkezli bazı derneklerin çelik yelek bağış kampanyası başlattıkları yönünde haberler medyada yer almıştır. Bilindiği üzere bu tür kampanyaların başlatılması yasal izne tabidir. Valiliğimizce izin verilmiş böyle bir bağış kampanyası olmadığı gibi, bu hususta valiliğimize herhangi bir başvuru da olmamıştır" denildi. Genelkurmay Başkanlığı da medyada çıkan haberler üzerine bir açıklama yaparak, "Genelkurmay Başkanlığı'na ulaşan bilgi ve belgelerden, bazı derneklerin TSK'ya çelik yelek almak amacıyla bağış kampanyaları açtıkları öğrenilmiştir. Daha önce yayımlanan 5 Eylül 2006 tarihli basın açıklamasında da belirtildiği üzere, bu konuda TSK'nın bir zafiyeti yoktur. Kullanılan çelik yelekler Silahlı Kuvvetler'e ait tesislerde yeteri kadar üretilebilmektedir" demişti.

Derede boğulan liseli gencin cesedi bulundu

Bursa'nın Mustafakemalpaşa İlçesi'nde serinlemek için girdiği Kirmastı Deresi'nde babası ile boğularak can veren 16 yaşındaki Kadir Büke'nin cesedi bulundu.
Alınan bilgiye göre, iki gün önce Meli Köyü yakınlarında meydana gelen olayda, lise 2'nci sınıf öğrencisi Kadir Büke (16) serinlemek için girdiği suda çırpınmaya başlamış, onu kurtarmak isteyen babası Ömer Büke ile birlikte hayatını kaybetmişti. Sivil Savunma Arama Kurtarma Birlik Müdürlüğü ekipleri dün babanın cesedini bulmuşlardı. Dün yapılan aramalarda liseli Kadir'in cesedi, olay yerinden 1 kilometre uzakta suyun yüzeyine çıkmış halde bulundu. Cumhuriyet Savcılığı, cenazeyi otopsi için morga kaldırdı.

Başına tuğla düşen inşaat işçisi ağır yaralandı

Bursa'da bir işçi, çalıştığı inşaatın asansöründen başına tuğla düşmesi sonucu ağır yaralandı. Edinilen bilgiye göre, merkez Nilüfer ilçesindeki bir inşaatta çalışan Nurettin Arslan (19), babası Salih Arslan (45) ile birlikte harç karıştırdıkları sırada Z.D. (38) ve S.A. (25) isimli işçilerin 5. kata tuğla çıkardığı asansörden düşen tuğla Nurettin Arslan'ın başına isabet etti. Ağır şekilde yaralanan genç, ambulansla Uludağ Üniversitesi Tıp Fakültesi'ne kaldırıldı. Z.D.ve S.A. isimli şahısların ifadelerine başvuran polis, olayla ilgili soruşturma başlattı.

Parkta alkollü tartışma kanlı bitti: 1 yaralı

Bursa'da, bir parkta alkol aldıktan sonra tartıştığı arkadaşı tarafından bıçaklanan şahıs ağır yaralandı. Edinilen bilgiye göre, merkez Osmangazi ilçesi Teleferik Mahallesi'ndeki Çamlık içerisinde birlikte alkol alan Kadir G. (49) ve Mesut K. (37), belirlenemeyen bir sebepten dolayı tartışmaya başladı. Tartışmanın büyümesi sonucu Mesut K., arkadaşı Kadir G.'yi belinden ve sol kalçasından bıçaklayarak kaçtı. Kanlar içerisinde yere yığılan Kadir G., olay yerine gelen 112 Acil Servis ekibinin müdahalesinin ardından Şevket Yılmaz Devlet Hastanesi'ne kaldırıldı. Polis, olayla ilgili soruşturma başlattı.

'Gemlik Körfez' internette
www.gemlikkorfezgazetesi.com

Bursalı taksiciler umuma açık durak istiyor

Bursalı taksiciler İstanbul, Ankara ve İzmir'de uygulanan "umuma açık durak uygulamasının" Bursa'da da uygulanmasını istedi.
Bursa'nın belirli noktalarına yapılacak 40'dan fazla umuma açık durak sayesinde, taksilerin yakıt masraflarının yarı yarı düşeceğini, bunun da vatandaşın yararına olacağını söyleyen Taksiciler Dayanışma Geliştirme ve Uygulama Derneği Başkanı Tuncay Seçkin, "Avrupa'da uygulanan bu proje sayesinde daha ekonomik hizmet verilmesini istiyoruz. Taksilerin boş dolaşması önlenerek trafik sıkışıklığı ortadan kalkacak Bursa Büyükşehir Belediyesi UKOME tarafından karar çıkartılması durumunda hem iş barışı sağlayacağız, hem de gece gündüz tarifesini ortadan kaldıracağız" dedi.
Bursa'da taksicilik yapan 650'den fazla esnafın projeye destek verdiğini belirten Seçkin, "Aldığı müşteriyi gitmek istediği yere ulaştırdıktan sonra tekrar yeni bir müşteri alabilmek için gerek trafik kurallarına gerekse toplum kurallarına bazen hiçe sayan taksiciler Türkiye'de 2. sınıf insan olarak görülmüştür. Bu olumsuz intibadan kurtulmanın yolu umuma açık duraklarla kaliteli hizmet vermekten geçiyor. Masrafları azaltmak için boş dönüşlerin önüne geçmek zorundayız. Mevcut sistemde durağından müşteri alan araç, müşterisini bıraktığı noktaya kadar olan ücreti aldıktan sonra, durağına boş olarak geri dönmektedir. Uygulanacak proje sayesinde, müşteriyi istediği götüren taksici dönüşte umuma açık durakta başka bir müşteri bekle yerek maliyeti azaltacaktır. Taksilerden kaynaklandığı düşünülen yoğunluk en az yüzde 30 oranında düşecektir. Bursa'da 650 taksi günde ortalama 200 kilometre yol yaptığına göre kent trafiğinde 130 bin kilometre kat edilmektedir. Bu rakam aylık 3 bin 900 kilometre, yıllık ise 46 bin 800 kilometre yola tekabül ediyor. Sadece yüzde 30 tasarruf edildiğinde 14 milyon kilometre boş dolaşımın önüne geçilecektir. Bunun taksicilere yakıt kazancı yıllık ortalama 2 milyon 100 bin YTL'dir. Bu meslektaşların cebine kalacak paradır. Araçlar daha az yol yapacağı için lastik, yedek parça, bakım ve işletim giderlerindeki tasarruflar eklendiğinde ortaya 3 milyonluk tasarruf çıkmaktadır" diye konuştu.

KAŞEDE BEKLEMEK YOK
KALİTELİ KAŞELER UYGUN FİYATLARLA
1 SAATTE TESLİM EDİLİR
Körfez Ofset
MATBAACILIK - YAYINCILIK - REKLAMCILIK
İstiklal Caddesi Bora Sokak
No : 3/B GEMLİK
Tel : (0.224) 513 96 83
Fax : (0.224) 513 35 95

Voleybolda grup maçları tamamlandı

GEMLİK GÜBRE VOLEYBOL TAKIMI

JANDARMA VOLEYBOL TAKIMI

Seyfettin ŞEKERSÖZ

Kurum ve Özel Kuruşlar arası Kaymakamlık Kupası Voleybol Turnuvası'nda grup maçları önceki akşam oynanan maçlarla tamamlandı. A grubunda Gemlik Gübre ile Jandarma takımlarının ilk iki sırayı almasının ardından B grubunda Garnizon ile GEMPORT takımları ilk iki sırayı alarak yarı finale kalmayı başarmışlardı. Önceki akşam tamamlanan gruplar maçlarında Şehit Etem Yaşar takımı Emniyet takımını çekişmeli maç sonunda 3-2 yenmeyi başararak turnuvaya galibiyetle veda etti. İkinci maçta ise 11 Eylül takımı Ali Kütahya takımını yenerken zorlanmadı. 11 Eylül setleri 25-19, 25-22 ve 25-21 almayı başardı.

GARNİZON VOLEYBOL TAKIMI

GEMPORT VOLEYBOL TAKIMI

ŞEHİT ETEM YAŞAR VOLEYBOL TAKIMI

EMNİYET VOLEYBOL TAKIMI

11 EYLÜL VOLEYBOL TAKIMI

ALİ KÜTAHYA VOLEYBOL TAKIMI

Sıcak çarpmaları ölümle sonuçlanıyor

Ondokuz Mayıs Üniversitesi (OMÜ) Tıp Fakültesi Halk Sağlığı Anabilim Dalı Öğretim Üyesi Doç. Dr. Şennur Dabak, sıcak çarpmalarının genellikle beyin hasarına bağlı ölümle sonuçlandığını belirtti. Sıcaklarla birlikte hastanelerin beyin kanaması geçiren hastaların akınına uğradığını söyleyen Doç. Dr. Şennur Dabak, insanların sıcaklara karşı dikkatli olmaları gerektiğini kaydetti.

Doç. Dr. Dabak, "Sıcak çarpması vücut sıcaklığının hızlı bir şekilde 40 derecenin üzerine çıkmasıyla, dalgınlık, uyum bozukluğu, bazen komaya kadar gidebilen tıbbi acil bir durumdur. Belirtisi kişinin cildinin sıcak ve kuru olmasıdır. Kişinin hayatının devamı hızlı bir şekilde tanı konulup tedavi edilmesine bağlıdır. Genellikle beyin hasarına bağlı ölümle sonuçlanır" dedi.

Sıcak çarpmasının hastalardaki ilk belirtisinin güçsüzlük, dalgınlık ve sersemlik olduğunu, özellikle yaşlıların sıcaklardan vücut direncinin düşüklüğü nedeniyle daha çabuk ve sık etkilendiğini ifade eden Doç. Dr. Dabak, "En fazla risk altında olanlar da kronik kalp-damar ve akciğer hastaları, akıl yetmezliği veya parkinsonu olanlardır. Bunun dışında; sosyal izolasyon altındakiler, alkol kullananlar, antidepresan, antialerjik ve çoklu ilaç kullananlar sıcaklardan çabuk etkilenir" diye konuştu.

Sıcak çarpmasından korunmak için sıcak havalarda mümkün olduğunca güneş altında kalınmaması, zorunlu olmadıkça sokağa çıkılmaması, ev veya işyerinin sürekli havalandırılması gerektiği tavsi yelerinde bulunan Dabak, şu bilgileri verdi: "Mümkünse klima kullanmak, sıvı kaybını azaltmak için su, meyve suyu, soda gibi sıvı içecekler almak, sokağa çıkıldığında teri emebilen pamuklu açık renkli giysiler giymek, şemsiye veya geniş kenarlı şapka kullanmak, aşırı efor gerektiren sporlardan, uzun yürüyüşlerden kaçınmak ve sık sık dinlenmek için ara vermek faydalı olur. Aile fertleri; kronik hastalığı olanlar, sıcaktan çabuk etkilenenler ve yaşlı bireylerle biraz daha fazla ilgilenmeli. Bu kişilerin genel durumunda bir bozulma hissedildiğinde en yakın sağlık kurumuna götürülmeleri faydalı olur. Ayrıca, sıcak çarptığında; birey sıcaktan alınıp serin ve gölgeli bir yere taşınmalı. Elbiseleri çıkarılıp ıslak bir bezle vücudu silinmeli. Başına soğuk kompres uygulanmalı, ateşi düşürülmeye çalışılmalı. Devam ederse sağlık kuruluşuna başvurulmalı."

Sünnette hijyene dikkat

Okulların tatil olmasıyla birlikte sünnet birçok ailede gündemi işgal ederken, hastanelerde üroloji uzmanları ve genel cerrahların yaptığı operasyonlarla hem çocuklar hem de aileler enfeksiyondan uzak rahat bir sünnet imkanına kavuşuyor. Doruk Tıp Merkezi Üroloji Uzmanı Dr. Ali Sökmen, sünnet için 2 yaş altı ve 6 yaş üstü dönemin en uygun zaman olduğuna dikkat çekerek, "Sünnet penisin başını saran deri tabakasının cerrahi yolla kesilerek alınması ve kalan dokunun dikilerek onarılmasıdır. 2-6 yaşları arasında çocukların uyumsuz olmaları ve ruhsal açıdan olumsuz etkilenmeleri sebebiyle mecbur kalmadıkça sünnet yapılmamalıdır. Yeni doğan döneminde özellikle yaşamın ilk 2 haftasında psikolojik travma oluşturmaması ve bebeğin hızlı iyileşme sürecinden dolayı tavsiye edilebilir. Uygun yaştaki çocuklarla sünnet kararı birlikte alınmalı ve doktor tarafından işlem öncesinde muayene edilmeli ve bilgilendirilmelidir.

Muayenede sünnete engel problemler, idrar kanalı çıkış deliğinin aşağıda veya yukarıda olması varsa tespit edilerek uygun işlem için ebeveynler yönlendirilir. Çocuğun kanama, alerji ve diğer tıbbi değerleri kontrol edilmelidir. Yapılacak cerrahi işlem mümkün olduğunca psikolojik travma oluşturmadan, steril şartlara uygun ortamlarda ve aletlerle yapılmalıdır. Çocuğun operasyona daha rahat girmesi için sakinleştirici ilaçlar işlem öncesi uygulanabilir. Sünnetin birçok tıbbi faydaları vardır. İdrar yolu enfeksiyonu daha az gözlenir. Bulaşıcı hastalık riski azalır. Sünnet olan erkeklerin eşlerinde rahim kanseri riski daha azdır. Penis kanseri sadece sünnet olmayan erkeklerde gözlenir. Özellikle uzmanı olmayan kişilerce yapılan sünnetlerde problemler oluşabilir. En önemli problemler; kanama, yetersiz steril şartlara bağlı enfeksiyon ve bulaşıcı hastalıklara maruz kalma, şekil deformitesi ve düzeltilemeyen kalıcı sakatlıklardır. Ayrıca çocuk iyice bilgilendirilmeden yapıldığında psikolojik sıkıntılara da yol açabilir. Sünnetin maksadına uygun ve huzurlu bir şekilde yapılabilmesi için steril ortamlarda ve aletlerle, uzman hekim tarafından yapılması gereklidir" diye konuştu.

Kamuoyuna lazer teknolojisi gibi ibarelerle sünnette yeni bir metot geliştirilmiş havasının verilmesinin de yanlış olduğuna dikkat çeken Dr. Ali Sökmen, "Böyle bir teknoloji söz konusu değildir. Çünkü sünnette uçtaki kısım, cerrahi bir şekilde bisturi ile kesilmektedir. Kesildikten sonra büyük damarlar cerrahi olarak dikilmekte, küçük kanamalar ise kotar sistemi ile kısmen yakılarak izole edilmektedir. Bazı uygulamalarda komple koter ile kabuğun yakılarak ayrılması uygulaması da denenip, yüksek ısılı kotar sistemi ile ayırmaya lazer teknolojisi denilse de, bu ilmi olarak mahzurlu görülmekte ve kesinlikle tavsiye edilmemektedir" dedi.

GEMLİK REHBERİ

GEREKLİ TELEFONLAR

İtfaiye	110
Polis İmdat	155
Jandarma İmdat	156
Jandarma K.	513 10 55
Polis Karakolu	513 18 79
Gar. Kom.	513 12 06

KAYMAKAMLIK

Kaymakamlık	513 10 51
C.Savcılığı	513 10 53
C.Savcı Yrd.	513 29 54
Emniyet Müd.	513 10 28

ULAŞIM

METRO	513 12 12
Aydın Turizm	513 20 77
Süzer Turizm	512 10 72
Kanberoğlu-Esadaş	514 45 49
Anıtur	514 47 71
Kamil Koç	513 35 71

HASTANELER

Devlet Hastanesi	513 92 00
SSK Hastanesi	513 23 29
Mer.Sağ.Ocağı	513 10 68
Tomokay Tomografi	513 65 29

TAKSİLER

Körfez Taksi	513 18 21
Çınar Taksi	513 24 67
Güven Taksi	513 32 40
Gemlik Taksi	513 23 24
Manastır Taksi	517 33 94

RESMİ DAİRELER

TEK Arıza	513 20 66
TEK İşletme	513 45 03
Statyum	514 00 95
Orm.Böl.Şef.	513 12 86
Milli Eğt. Md.	513 11 74
Halk Kütüphane	513 13 53
Askerlik Şb.	513 10 57
Karayolları	513 13 08
Liman Baş.	513 11 33
Mal Müd.	513 10 95
Nüfus Md.	513 37 42
Özel İd. Md.	513 15 07
Tapu Sicl. Müd.	513 14 14
Müftülük	513 13 64
Gümrük Md.	524 85 86
Tekel Md.	513 10 42
Ver. Dairesi Md.	513 10 92
İlçe Tarım Müd.	513 10 45
İlçe Seç. Md.	513 77 77
Halk Eğitim Müd.	513 18 46

BELEDİYE

Santral	513 45 21 -23
Başkanlık	513 45 20
Zabıta	513 24 32
Otobüs İşlet.	513 45 21-122
BUSKİ	514 57 96
İtfaiye	513 23 25
Muhasebe Md.	513 45 21 -182
Yazı İşl. Md.	513 45 21 -111
Su Arıza	Yalnız 185

DENİZ OTOBÜSÜ

Bursa	256 77 84
Mudanya	544 30 60
Yenikapı	(212) 516 12 12
Yalova	(226) 811 13 23
İDO İmam Aslan Dinlenme Tes.	513 23 94

VAPUR - FERİBOT

Yalova	(226) 814 10 20
Topçular	(226) 363 43 19
Eskihisar	(262) 655 60 31

OTOBÜS

Şehirlerarası	261 54 00
Otobüs Terminali	(18 Hat)

TÜP DAĞITICILARI

Aygaz	513 12 95
Tekgaz	513 16 37
Ocakgaz	513 16 37
Ergaz	513 88 43
İpragaz	513 22 59
Habaşgaz	513 45 46
Yeni Likitgaz	513 65 00
BP Gaz	514 59 81
Bütünler Likitgaz	513 80 00
Akçagaz	514 88 70
Totalgaz	514 17 00
AKCAN PETROL	513 10 79
MAR-PET	513 30 33
TUNCAY OTO GAZ	513 14 25

NÖBETÇİ ECZANE

20 Haziran 2007 Çarşamba
ENGİN ECZANESİ
İstiklal Cad. No : 1/B
Tel . 513 37 16 GEMLİK

Gemlik Körfez
GEMLİK'İN İLK GÜNLÜK SİYASİ GAZETESİ
YEREL SÜRELİ YAYIN
YIL : 35 SAYI : 2780
FİYATI : 0.25 YTL. (KDV Dahil)
Sahibi : Kadri GÜLER
Sorumlu Yazı İşleri Müdürü : Serap GÜLER
Haber Müdürü : Seyfettin ŞEKERSÖZ
İstiklal Cad. Bora Sok. No:3/B
Tel : 513 96 83 Fax : 513 35 95 GEMLİK
Yönetim ve Basım Yeri : KÖRFEZ OFSET
Matbaacılık-Yayıncılık-Reklamcılık Tesisi
İstiklal Cad. Bora Sok. No:3/B GEMLİK
(Dini bayram Günleri ve Pazar günleri yayınlanmaz)

Gemlik'e modern bir akaryakıt istasyonu

Seyfettin ŞEKERSÖZ

Gemlik Dörtyol kavşağında araç sahiplerine BP markasıyla hizmet veren firma, şirket ile anlaşmazlığa düşünce piyasaya yeni giren Ciner grubuna ait Akpet ile analaştı. Dörtyol kavşağında Gemlik Yalova asfaltının yükselmesi nedeniyle çukurda kalan akaryakıt istas yonu işletici firma Marpet, büyük masraflar yaparak istasyonu modern hale getirdiler. Yaklaşık 4 aydır yenilenme çalış-malarını yürüten Marpet, ilçe girişine yaptığı modern akaryakıt istasyonu geçtiğimiz günlerde hizmete açtı. Akpet market ve bürolarını yenilerken, akaryakıt alanlara araç yıkamayı da ücretsiz olarak fırçalı sistem ile gerçekleştiriyor. İlçe girişinde pırıl pırıl bir akaryakıt istasyonunun açıl-ması vatandaşlar tarafından memnunlukla karşılandı

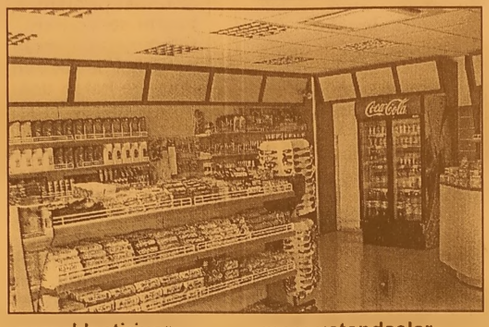

SEMİHA YANKI PULCİNELLA'DA

22- 23 HAZİRAN GECESİ

Pulcinella ristorante

Rezervasyon Tel: 0.224 514 53 55

ÖĞLE MENÜ: 50.00 YTL

Yerli İçki Limitsizdir.

- Ordöv Tabağı
- Ana Yemek
- Ara Sıcak
- Meyva

2006 - 2007'DE
2 & 5
DÜNYA TÜRKİYE
DERECESİ
2007-2008 KAYITLARIMIZ BAŞLAMIŞTIR
GEMLİK'TEN SERVİSİMİZ VARDIR

2006 - 2007 'de
Mevlana'nın İzinde Barış ve Hoşgörü Proje Olimpiyadı'nda DÜNYA 3. lüğü
Sanat Eğitim Proje Tasarım Olimpiyadı'nda TÜRKİYE 1. LİĞİ
3. Türkçe Organizasyon ve Kültür Şöleni'nde TÜRKİYE 3.LÜĞÜ

ÖZEL yücebilgili İLKÖĞRETİM OKULU 1997
10. Yıl
"Bilgiyle Sevginin Kucaklaştığı Yer"
Adres : Radar Cad. No : 170 Yalova
Tel : 0 226 811 04 74

Sosyal Bilimler Olimpiyadı'nda
Proje Dalında GÜMÜŞ MADALYA
Forum Dalında GÜMÜŞ MADALYA
Takdim Dalında GÜMÜŞ MADALYA
www.yucebilgili.com

Kuruluş:1973
Gemlik Körfez
GEMLİK'İN İLK GÜNLÜK SİYASİ GAZETESİ
21 Haziran 2007 Perşembe www.gemlikkorfezgazetesi.com info@gemlikkorfezgazetesi.com 25 Ykr.

Fakirin kömürü dağıtılmaya başlandı

Kaymakamlık Sosyal Yardımlaşma ve Dayanışma Vakfı tarafından yoksul vatandaşlara dağıtılan 1200 ton kömür geldi. Vatandaşların en geç 15 gün içinde kömürlerini almaları istendi. *Sayfa 2'de*

Seçime katılacak milletvekili adaylarının kesin listesi ilan edildi.

Kesin aday listeleri açıklandı

Yüksek Seçim Kurulu, 22 Temmuz 2007 günü yapılacak olan erken milletvekili seçimlerine katılan siyasi partilerin kesin aday listelerini yayınladı. Gemlikli adaylardan DP adayı Peyami Çağlar'ın onuncu sıradaki yeri 11. sıraya kayarken, AKP'de Mehmet Altan Karapaşa oğlu 2. CHP'den Emir Birgül 6. GP'den Ali Osman Yavuz'un 3. sırada yerlerini korudular.
Haberi sayfa 3'de

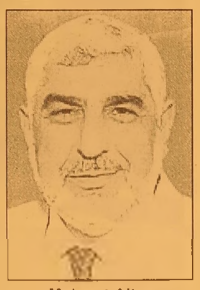
Mehmet Altan Karapaşaoğlu AKP Bursa 2. sıradan aday

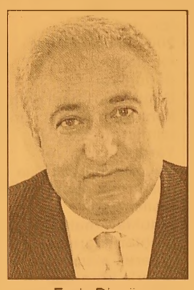
Emir Birgün CHP Bursa 6. sıradan aday

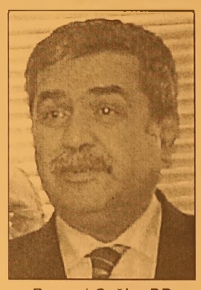
Peyami Çağlar DP Bursa 11. sıradan aday

Ali Osman Yavuz GP Bursa 3. sıradan aday

Güne Bakış

Kadri GÜLER
kadri_guler@hotmail.com

Seçim tahminleri

22 Temmuz seçimleri yaklaşırken, parlamentoya girecek siyasi partilerle ilgili tahminler yapılıyor.

AKP, CHP ve MHP'ye garanti gözüyle bakılırken, DP ile GP'nin durumu kuşkulu bulunuyor.

2002 seçimlerinde yüzde 9 oy alarak barajı geçemeyen DYP, -yeni adı DP oldu- onu muzdeki seçimlerde barajı aşarsa, parlamentoda AKP, CHP, MHP ve DP ile bağımsızlardan oluşan bir tablo oluşacak.

Bu yeni koalisyon hükümetleri döneminin başlangıcı demektir. *Devamı sayfa 5'de*

Bursa Valiliği gösteri ve yürüyüşlerle ilgili genelge yayınladı

Seçim dönemi yaklaşırken ortaya çıkabilecek sorunlara engel olmak amacıyla Bursa Valiliği gösteri, yürüyüş ve toplantı yapılabilecek yerleri yeniden düzenledi. *Haberi sayfa 2'de*

Oy pusulası ihalesinde usulsüzlük iddiası

ATO Başkanı Sinan Aygün, oy pusulası basım ihalesine ilişkin şikayetler aldıklarını belirtti. 8'de

GOODYEAR
Süper Yaz Kampanyası!
4 al 3 öde
(Standart - Performans - Minibüs - Kamyonet - Midibüs)
TEVFİK SOLAKSUBAŞI ve OĞULLARI
İstiklal Cad. No:104 Gemlik / BURSA
Tel: 0.224 513 11 75

Ölçü ve tartı aletlerinin yıllık muayeneleri yapılıyor

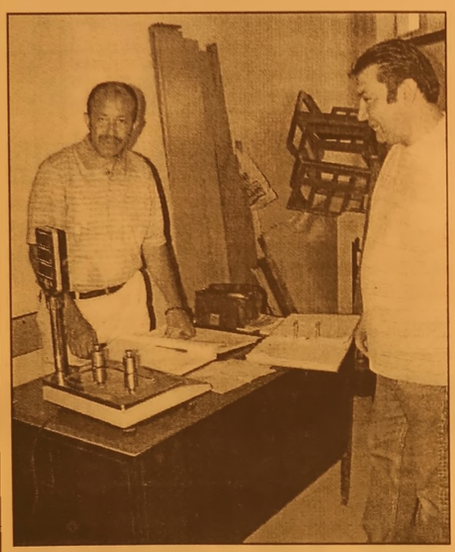

Seyfettin ŞEKERSÖZ

Gemlik Belediyesi tarafından ilçe içinde esnafların kullandığı olçü ve tartı aletlerinin yıllık muayeneleri yapılıyor. Belediye Meclis Salonu yanında başlayan muaye neler Cuma gününe kadar sürecek. Bursa Osmangazi Belediyesi Ölçü ve Ayar Memuru Emin Süküt tarafından yapılan muayenelerden ücret alınmıyor. Muayenesiz tartı ve ölçü aleti kullanmanın cezalarının çok düşük olması nedeniyle elde bulunan bu tür aletlerin muayeneye getirilmediği dikkat çekerken, özellikle hiç kullanılmamış eski kayıtlı tartı aletlerinin getirildiği işyerlerinde kullanılan yeni tartı aletlerinin ise kayıt altında olmadığından kaçak kullanılmakta olduğu tahmin ediliyor.

Fakirin kömürü dağıtılmaya başlandı

Kaymakamlık Sosyal Yardımlaşma ve Dayanışma Vakfı tarafından yoksul vatandaşlara dağıtılan 1200 ton kömür geldi. Vakfa isimleri yazdırmış olan vatandaşların muhtarlıklardan alacakları fişler ile birlikte en geç 15 gün içinde almaları istendi

Seyfettin ŞEKERSÖZ

Kaymakamlık Sosyal Yardımlaşma ve Dayanışma vakfı tarafından fakirler için getirilen kömürler dağıtılmaya başlandı. Gemlik Belediyesinin kamulaştırdığı dere boyundaki eski hayvan pazarının olduğu yere indirilen kömürler Vakıf tarafından isimleri muhtarlıklara bildirilen vatandaşlara veriliyor. Muhtarlıklardan isimleri belirlenen kişilere verilen fişler görevlilere verilerek kömürler alınıyor. Geçtigimiz yıl 1000 ton getirilen ve 2000 aileye 500'er yuz kilo dagıtılan komür bu yıl 1200 ton getirilerek 2000 aileye 600'er kilo komür dagıtılıyor. Dagıtımları başlayan kömürleri almak için isimlerini Sosyal Yardımlaşma ve Dayanışma Vakfı'na yazdırmış olan kişiler bağlı oldukları mahalle muhtarlıklarına giderek alacakları fişlerle kömürlerini en geç 15 gün içinde almaları gerekiyor. 20 kilogramlık torbalar içinde TKİ Ege Linyitleri İşletmeleri'nin Manisa Soma Tesisleri'nde torbalanan Preslenmiş Briket kömüründen 300'ar torba dagıtılıyor.

Bursa Valiliği gösteri ve yürüyüşlerle ilgili genelge yayınladı

Seçim dönemi yaklaşırken ortaya çıkabilecek sorunlara engel olmak amacıyla Bursa Valiliği gösteri, yürüyüş ve toplantı yapılabilecek yerleri yeniden düzenledi. Bursa Valisi Nihat Canpolat'ın imzası ile yayınlanan genelgeye göre kentte bulunan toplantı alanları, gosteri yürüyüş guzergahları yeniden gozden geçirildi. Yayınlanan genelgeye göre Osmangazi İlçesinde Şehreküstü Meydanı, Gökdere Bulvarı, Yıldırım İlçesinde Ertuğurulgazi Meydanı, Kasım Önadım Bulvarının Volkan Caddesi ile kesiştiği alan, Nilfüfer ilçesi Fatih Sultan Mehmet Bulvarı'nın Tuna Caddesi ile kesiştigi yer toplantı alanı olarak belirlendi.

Bursa'da 46 okula Beyaz Bayrak

Sağlık Bakanlığı, 2006-2007 eğitim öğretim yılı sonunda 6 ilden 950 okula beyaz bayrak verdi. Temizlik ve hijyen kurallarının denetlendiği ve temiz okul olma hakkı kazanan illerin başında İzmir geldi. İzmir'de 193 okul beyaz bayrak alırken onu sırasıyla 144 okulla İstanbul, 46 okulla Bursa, 44 okulla Eskişehir, 26 okulla Denizli ve 33 okulla Ankara takip etti. Milli Egitim Bakanlığı ile Sağlık Bakanlığı arasında yapılan protokol kapsamında ilköğretim ve lise okullarına temizlik ve hijyen konusunda teşvik edilmesi amacıyla bir proje hazırlandı.

Gemlik Körfez
ABONE OLDUNUZ MU?
ABONE OLUN OKUYUN OKUTUN

Seçime katılacak milletvekili adaylarının kesin listesi ilan edildi.

Kesin aday listeleri açıklandı

Yüksek Seçim Kurulu, 22 Temmuz 2007 günü yapılacak olan erken milletvekili seçimlerine katılan siyasi partilerin kesin aday listelerini yayınladı. Gemlikli adaylardan DP adayı Peyami Çağlar'ın onuncu sıradaki yeri 11. sıraya kayarken, AKP'de Mehmet Altan Karapaşaoğlu 2. CHP'den Emir Birgül 6. GP'den Ali Osman Yavuz'un 3. sırada yerlerini korudular.

22 Temmuz'da 2007 tarihinde yapılacak milletvekili genel seçimlere katılacak milletvekili adaylarının kesin listeleri ilan edildi. Yüksek Seçim Kurulu, 85 seçim çevresine ait milletvekili kesin aday listelerini bağımsızlar da dahil "www.ysk.gov.tr" internet adresinden yayınladı.

OY PUSULALARI DAĞITILIYOR

Seçim takvimine göre, birleşik oy pusulalarının dağıtımına da başlandı. Gümrük kapılarında oy verme işlemi de 25 Haziran Pazartesi günü başlayacak. Bundan sonra seçim takvimi şöyle işleyecek: 10 Temmuz'da, siyasi partilerin radyo ve televizyonda propoganda sıralarının belirlenmesi için Yüksek Seçim Kurulu'nda kura çekilecek. 11 Temmuz Çarşamba günü seçmen bilgi kagıtlarının seçmenlere dagıtımı tamamlanacak, 12 Temmuz' da ise seçim propogandası ve yasakları başlayacak. 18 Temmuz 2007 Çarşamba günü, İlçe seçim kurulları, malzeme torbalarını Sandık Kurulu başkanlıklarına teslim edecek ve göreve hazır duruma getirilecek. 21 Temmuz Cumartesi günü, seçim propogandası saat 18.00'de sona erecek.

ADALET VE KALKINMA PARTİSİ BURSA MİLLETVEKİLİ KESİN ADAY LİSTESİ

1- FARUK ÇELİK
2- MEHMET ALTAN KARAPAŞAOĞLU
3- HAYRETTİN ÇAKMAK
4- MEHMET EMİN TUTAN
5- CANAN CANDEMİR ÇELİK
6- MEHMET TUNÇAK
7- SEDAT KIZILCIKLI
8- ALİ KOYUNCU
9- ALİ KUL
10- MEHMET OCAKDEN
11- CENNET CANKILIÇ
12- MUSTAFA DUNDAR
13- MUHAMMET MÜFİT AYDIN
14- AHMET YAŞAR AKBEY
15- TÜLİN KARA
16- GÖKAY BİLİR

CUMHURİYET HALK PARTİSİ BURSA MİLLETVEKİLİ KESİN ADAY LİSTESİ

1- ONUR BAŞARAN ÖYMEN
2- KEMAL DEMİREL
3- ABDULLAH ÖZER
4- MEHMET KÜÇÜKAŞIK
5- ALİ NİHAT IRKORUCU
6- EMİR BİRGUL
7- CESİM ALPTEKİN
8- ERDAL ALTUN
9- DİNDAR SEZGİN
10- MEHMET ERBABACAN
11- HASAN İLTER
12- MEHMET MORSUNBÜL
13- ONUR İÇER
14- NEJAT YAHYA
15- EFLATUN ÇELİK
16- ABDULLAH BUYUKIŞIKLAR

DEMOKRAT PARTİ BURSA MİLLETVEKİLİ KESİN ADAY LİSTESİ

1- TURHAN TAYAN
2- KEMAL CANTURK
3- HARUN AKIN
4- AHMET OKUR
5- ALİ YEKTA ER
6- AHMET MURAT UNAL
7- FERRUH KAYA
8- HATİCE AMAN
9- YILDIZ YURTTAŞ
10- MURAT KARAMAN
11- PEYAMI ÇAGLAR
12- İSMAİL ANIL
13- RAGİP CEYLAN
14- NEDİM OZBALABAN
15- AHMET CEM OZKARDAŞ
16- COŞKUN GENÇ

GENÇ PARTİ BURSA MİLLETVEKİLİ KESİN ADAY LİSTESİ

1- MİYASER NURSUM ÖZŞAHİN
2- İLYAS KAYA
3- ALİ OSMAN YAVUZ
4- BÜLENT GÖKGÖZ
5- AHMET PAMPU
6- MEHMET YILMAZÇAM
7- FEVZİ BORA
8- MEHMET SAFA KIRICI
9- TÜLİN DEMİR BİRER
10- ALİ GENÇ
11- MAHMUT BOZKURT
12- HARUN OZDEMİR
13- ALİ ÖZGUR
14- NAİL ZEYBEK
15- NİHAT KARADENİZ
16- MÜRUVVET ERKUL

Yazı YORUM

Diş Hekimi
Özcan VURAL
ozcanvural1933@hotmail.com
www.milliyet/blog/özcan vural

Meydan onlara kaldı!....

Cumhuriyet tarihinin asayiş bakımından en kötü dönemini yaşıyoruz.

Ve gelişmeler, çare getirecek bir sil kinişin yaklaştığı ümidini vermek şöyle dursun, cehennemin dibine doğru yuvarlanmakta olduğumuzu işaret ediyor.

Cezalar hafif kaldı .....

Özel güvenlik personeli tarafından koru nan siteler dışında son birkaç yılda hırsız girmemiş ev ve iş yeri neredeyse kalmadı büyük kentlerimizde.

Sokaklar gaspçılar ve kapkaççılar tarafından işgal edilmiş haldedir.

Her kuytuda bir sapık gizleniyor olabilir.

Bu CMUK yasaları bize fazla büyük geli yor.

Toplumda kaos yarattı..

Polis orgütünün yeniden yapılanmaya muhtaç olduğunu görmemek için insanın yalnız gözü değil vicdanı da kör olmalı.

Yasalarımızdaki cezaların suçları caydırmak için mutlaka ve en kısa zamanda ağırlaştırılması gereği ortada..

Ve bu ihtiyaç her gün kâh bir apartmanın girişinde, kâh bir mahkeme koridorunda çığlık çığlığa kendini belli ediyor.

Yedi ay önce Ankara'da çatışan iki gru bun sıktığı kurşunlardan biri, beş çocuk annesi bir kadının boynuna saplandı, onu ölmekten beter bir yaşama mahkûm etti.

Aletlere takılı felçli vücudu ile nasıl ve ne kadar?..

Allah yardımcısı olsun.

Dün cinayetten beter bu suçun zanlılarını mahkeme serbest bıraktı.

Kararı duyunca hayatı söndürülen beş çocuklu kadının yakınları isyan ettiler adli yede.

Kocası "Bu nasıl adalet" diye bağırdı, "Hakkımızı almak için dağa mı çıkalım!"

Haydutlar sokağa salınırken hak aramak için seslerini yükseltenler Terörle Müca dele Şubesi'nin nezarethanesine ka patıl dılar.

Kışkırtan, iç sızlatan, trajik bir çelişki...

Ortada hızla buyuyen bir toplumsal so run var.

Yargıdan siyasete, sivil örgütlerden poli se herkese görev düşüyor.

Ama bunun için iyi niyet lâzım.

Yasalar yeterli mi?

Tarikat kadrolaşması gerçekten polis ör gütünü bitirdi mi?

Namuslu cevaplar gerekiyor.

Meclis İçişleri Bakanı hakkında verilen gensoruyu görüşmek üzere toplandı.

Boyle bir tabloda İçişleri Bakanı'nı koltugunda tutmak demokrasiye takla attırmak, halkı hor görmektir.

Yandaşını korumak uğruna, yerine yakışmayanları tutmak, zarar veriyor.

Ama gorduk ki, aynen korktuğumuz oldu. Asayiş de yarın, tabii ki bugünden daha kotu olacak!

ABONE OLDUNUZ MU?
Gemlik Körfez
ABONE OLUN
OKUTUN
OKUYUN

Çalıntı kredi kartıyla alışveriş yapan zanlı kameralara yakalandı

Bursa'da doktordan çaldığı kredi kartı ile kuyumcudan altın alırken güvenlik kamerası tarafından görüntülenen hırsızlık zanlısı polis tarafından yakalandı.

Zanlının hasta rolünde gittiği işyerlerinde, doktor, hemşire ve hatta muayene olmaya gelen hastaların çanta ve değerli eşyalarını çaldığı belirlendi.

Edinilen bilgiye göre, merkez Osmangazi İlçesi'ne bağlı Altıparmak Caddesi üzerindeki 4 ayrı doktorun muaynehanesine "hastaymış" gibi giden A.S. (41), L.Ö. ve M.A. isimli 2 doktor ile 3 sekreter ve muayene olmak için gelen 4 ayrı hastanın çantalarından bin 600 YTL, 300 Euro, kredi kartları ve 6 adet cep telefonu çalarak kayıplara karıştı.

Doktor ve hastaların ifadeleri doğrultusunda soruşturma başlatan Asayiş Şube Müdürlüğü Yankesicilik ve Dolandırıcılık Büro Amirliği Ekipleri M.A. isimli doktorun kredi kartından Osmangazi ilçesindeki bir kuyumcudan bin 200 YTL'lik harcama yapıldığını tespit etti.

Kuyumcunun güvenlik kamera kayıtlarını izleyen polis daha önce 20 ayrı hırsızlık olayından sabıkası bulunan A.S.'nin kimliğini belirledi.

Bunun üzerine operasyon başlatan güven timleri, zanlının Yavuzselim Mahallesi'ndeki evini takibe başladı.

Hırsızlık zanlısı A.S., akşam saatlerinde alışveriş çantalarıyla evine dönerken yakalandı.

Zanlı emniyet müdürlüğündeki sorgulamasının ardından adliyeye sevk edildi.

Bursa Arap turistleri bekliyor

Arap ülkelerinden turistlerin gözde mekanı olan Bursa'ya bu yıl sıcakların da artması ile 35 bin civarında turist beklendiği bildirildi.

Türkiye Seyahat Acentaları Birliği (TURSAB) Bölge Başkanı Hasan Erdem, Arap turistlerin çok zengin olanlarının Bursa'daki otellerde kaldığını ancak orta gelir grubunda ve çok çocuklu olanlarında apart otel ve özel daireleri tercih ettiklerini söyledi. Erdem, "Biz Bursa'da iki daire sahibi olan, yaz aylarını yazlıklarında geçirecek olan vatandaşlarımızdan bu evlerini TURSAB üyesi seyahat acentalarına bildirmelerini istiyoruz. Bursa'da bir apart otel için rezervasyonlar tamamen yapıldı. Çağrımıza uyup 40 dairesini apart otele çeviren Formback de seyahat acentaları ile çalışıp bu yerleri turistler için açtı. Ancak bu rakamlar yeterli gelmiyor. Ev sahiplerinden bu konularda hassasiyet bekliyoruz" dedi.

Bursa Erzurum seferlerinin aksaklıkların giderilmesi ile 1 Temmuz'da başlamasının sevindirici olduğuna temas eden Hasan Erdem, *"Bundan sonra yaz aylarında Başbakanımızın feribot iskelesi açılışında söz verdiği Bursa Antalya ve Diyarbakır seferleri gelecek. Havaalanının hareketlenmesi ile turizmin de canlanacağını ümit ediyoruz. Eskiden Anadolu'nun birçok şehrinden insanlar kaplıcalarında istirahat ve tedavi için Bursa'ya gelirlerdi. Bu seferlerin hızlanması ile yine Bursa'da iç turizm anlamında canlılık olacağını tahmin ediyoruz. Bursa'da otellerin doluluk oranı yüksek seyrediyor. Yeni yatırımlar ile Bursa'nın kültür ve kongre turizmini de geliştirerek Türkiye'nin gözde mekanlarından birisi olacağını düşünüyoruz"* dedi.

Karacabey Bursa yoluna çift yönlü ulaşım

Karacabey-Bursa yolunun Yenikaraağaç-Bursa kesiminin 9-11. kilometreleri arasındaki asfaltlama çalışmaları nedeniyle ulaşımın bölünmüş yolun bir bölü münden iki yönlü olarak sağlandığı bildirildi.

Diyarbakır-Silvan yolunun 8-13. kilometreleri arası ile Silvan geçişindeki yol yapım çalışmaları nedeniyle sürücülerin trafik işaret ve işaretçilerine dikkat etmeleri gerekiyor.

Güzelbahçe-Seferihisar-Doğanbey yolunun 23-42. kilometreleri arasında, askeri birliklerin topçu atışları tatbikatı nedeniyle 07.00-20.00 saatleri arasında yolun, trafiğe kapalı olduğu belirtilen açıklamadı, ulaşımın Karakoç yolundan sağlandığı bildirildi.

BURSA KEBAP
HİZMETİNİZE AÇILDI
YILLARIN TECRÜBELİ SÜLEYMAN USTANIN
ELİNDEN KEBAP YEDİNİZ Mİ?

TADINA
DOYAMAYACAKSINIZ

Süleyman DERİN & Dursun ÇEVİK
Kumsal Sk. Körfez Apt. Altı
Emin Dalkıran Kordonu No:25
TEL: 0.224 512 29 67 - GEMLİK / BURSA

Dr. Ziya Kaya Mahallesi Muhtarı Enver Çelik'in acı günü

Seyfettin ŞEKERSÖZ

Dr. Ziya Kaya Mahallesi Muhtarı Enver Çelik'in eşi Nazire Çelik (50) vefat etti. Yaklaşık 10 yıldan beridiyaliz rahatsızlığı nedeniyle tedavi gormekte olan 3 çocuk annesi Nazire Çelik, önceki akşam evinde aniden rahatsızlandı. Muammer Ağım Devlet Hastanesine kaldırılan Nazire Çelik kurtarılamadı Gemlik'in en eski muhtarlarından biri olan Enver Çelik'in eşi Nazire Çelik, bugün öğle namazını müteakip kılınacak cenaze namazı sonrasında ilçe mezarlığında toprağa verilecek.

TSK'den senaryo tartışmalarına tepki

Genelkurmay, senaryoların TSK ile ilişkilendirilmesine tepki gösterdi.

Genelkurmay Başkanlığı, ABD'de faaliyet gösteren Hudson Düşünce Kuruluşu'nun Türkiye ile ilgili ortaya attığı senaryoların Türk Silahlı Kuvvetleri (TSK) ile ilişkilendirilmesine tepki gösterdi. Genelkurmay Başkanlığı'ndan yapılan açıklamada, konuyla ilgili yayımlanan haberin gerçeği yansıtmadığı belirtilerek, "Türk Silahlı Kuvvetleri tarafından da kabul edilmesi mümkün olmayacak böyle bir senaryodan yola çıkılarak yapılan açıklama ve yorumların hangi amaca hizmet ettiği, üzerinde düşünülmesi gereken bir husus olarak değerlendirilmektedir." denildi.

Genelkurmay Başkanlığı, Hudson Düşünce Kuruluşu'nda dile getirildiği öne sürülen ve Türkiye'nin Kuzey Irak'a müdahalesini de içeren senaryo ile ilgili tartışmalara yanıt verdi. Senaryo'nun tartışıldığı toplantıda Türk Silahlı Kuvvetleri personelinin de bulunduğu iddialarına yanıt verilen açıklamada, Genelkurmay Strateji Araştırmalar ve Etüd Merkezi heyetinin planlı bir ziyaret amacıyla ABD'de bulunduğu ve ziyaretin söz konusu toplantı ile ilgili olmadığı belirtildi.

"Toplantıyla İlgili Haberler Maksatlı"

Açıklamada, toplantı ile ilgili haberin gerçeği yansıtmadığı ve maksatlı olduğu belirtilerek, "Toplantıyı gündeme taşıyan basın mensubu tarafından iddia edilen: 'Türkiye'ye teslim edilmesi düşünülen terörist lerle ilgili haber' tamamen hayal ürünü olup, yalanı yalanla örtme ve hedef saptırarak kurumları karalama amacını taşımaktadır." denildi. Toplantıya katılan askeri ataşenin Türkiye'nin Irak'a yönelik görüşlerinin dışında hiçbir ifade kullanmadığının vurgulandığı açıklamada, "Türk Silahlı Kuvvetleri tarafından da kabul edilmesi mümkün olmayacak böyle bir senaryodan yola çıkılarak yapılan açıklama ve yorumların hangi amaca hizmet ettiği, üzerinde düşünülmesi gereken bir husus olarak değerlendirilmektedir." denildi.

Güne Bakış

Kadri GÜLER
kadri_guler@hotmail.com

Seçim tahminleri

DP baraj altında kalıp, Genç Parti barajı aşarsa bu kez AKP, CHP, MHP ve GP ile bağımsızlardan oluşacak bir parlamento göreceğiz.

Böyle bir siyasi tabloda hükümeti kimler kurabilir.

AB ve ABD'ye tam teslimiyetçi bir AKP ile kim koalisyon ortağı olmak ister?

Bence ilk arayışlar, AKP'yi dışarıda bırakacak, CHP eksenli bir hükümet arayışı olacaktır.

CHP + MHP + DP veya CHP+MHP+GP koalisyonları kurulabilir.

Genç Parti barajı aşabilirse mutlaka koalisyonların içinde olmak isteyecektir.

Son günlerde ortaya atılan bir formül ise AKP+ bağımsızlar formülüdür.

Güneydoğuda DTP'sinin seçime girmesinin engellenmesinden sonra kürt kökenlilerin bağımsız adaylıklarını koyması sonucu bu bölgelerden en az 20 bağımsız milletvekilin seçilme olasılığı var.

AKP Genel Başkanı Tayyip Erdoğan geçtiğimiz günlerde gazetecilerin bir sorusu üzerine, kürt kökenli siyasi partilerin parlamentoya girmesi halinde ayrılıkçı davranmayıp, sisteme entegre olduklarında hükümeti birlikte kurabileceklerini ima etmiş.

Olur mu olur?

Bu tartışma götürecek bir konu.

Seçim propagandaları başlayıp, meyanlar dolduğunda parlamentonunda az çok şekli belli olacak.

ÖZKAYA OTOMOTİV'DE
KAMPANYA
Sava ve Matador marka lastikler

315/80 R 22,5 düz 500.00 YTL
315/80 R 22,5 kar 520.00 YTL
K.D.V. DAHİL
NAKİT FİYATLARIDIR.
Taksit seçenekleri ve detaylı bilgi için bizi arayın.
PIRELLI
Korfez Baytaş Sitesi A/Blok No:2 - GEMLİK
TEL: 0.224 513 73 93 - 514 47 70
FAX: 0.224 514 40 44 - www.ozkaya.web.tr

ÖZEL AYKENT İLKÖĞRETİM OKULU
YAZ KURSU AÇILIYOR
Y Ü Z M E
KİMLER KATILABİLİR ?
İlköğretim Okulu 1,2,3,4,5,6,7. sınıf öğrencileri katılabilir.
HAFTALIK KURS PROGRAMI NEDİR?
Yüzme branşı haftada 6 saattir.
ÜCRET NE KADARDIR ?
KURS ÜCRETİ AYLIK (24) SAAT
Yüzme 160 YTL.
KURS HANGİ AYLARDA YAPILIYOR ?
1.Dönem : 2 Temmuz - 27 Temmuz
2.Dönem : 30 Temmuz - 24 Ağustos
KURSLARA NASIL KATILABİLİRİM ?
18 Haziran 2007 tarihinden itibaren okulumuza gelerek kursa kayıt yaptırabilirsiniz.
Tel : 513 50 84
web : www.aykentilkogretim.k12.tr
Kurslara geliş ve gidiş okulumuz servislerince sağlanacaktır.

CHP'den 'Pusula 2007' bildirgesi

CHP Genel Başkanı Deniz Baykal, "Pusula 2007" adını verdikleri seçim bildirgesini kamuoyuna açıkladı. CHP bildirgesinde, "onurlu bir dış politika" izleneceği, çiftçiye ve besicilere verilen tarımsal desteklerin 2 katına çıkartılması vaad ediliyor.

Bildirgenin sıradan bir seçim bildirgesi olma dığını ifade eden Bay kal, bildirgeye "Pusu la" adını verdiklerini, Türkiye'ye bir "pusu la" sunduklarını kaydetti. Seçim bildirgesini CHP Genel Merke zi'nde, kurmaylarıyla birlikte açıklayan Bay kal, tek başına iktidar hedeflediklerini belir terek, "72 milyondan oy istiyoruz" dedi.

Baykal, Pusula 2007 bildirgesinden ana başlıklar hakkında bilgi verdi

Basın toplantısına, CHP'nin yeni yüzleri Prof. Dr. Nur Serter, İlhan Kesici'nin yanı sıra Genel Başkan Yardımcıları Eşref Erdem, Mustafa Özyürek, Genel Sekreter Önder Sav, Genel Sekreter Yardımcıları Cevdet

Selvi, Bihlun Tamaylıgil, Algan Hacaloğlu, eski DSP'li Emrehan Halıcı, Nesrin Baytok ve bazı milletvekili adayları da katıldı. Baykal, Pusula 2007 bildirgesi için, "Bu program, Türkiye'yi restore etme projesidir, rehabilite etme projesidir, güçlendirme ve ayağa kaldırma programıdır. Vatandaşlardan buna destek istiyorum" dedi. CHP bildirgesinden seçmene vaad edilen bazı konu başlıkları şöyle:

TERÖRÜN KAYNAĞINI KURUTULACAK

"Teröre son verilecek, Türkiye'nin bütünlüğüne sahip çıkılacak. Terörün kaynağı kurutulacak. Şehit ailelerinin gözyaşları dinecek. Türkiye'ye yönelik tehditlere kararlılıkla karşı konulacak.

ŞEFFAF KARAKOLLAR

Sokaklar kapkaççıya teslim edilmeyecek, Türkiye huzurun ülkesi olacak. Kapkaç, hır sızlık, soygun ve orga nize suçlarla etkin mücadele yürütülecek, halkımızın mal ve can güvenliği sağla nacak. Toplumsal destekli güvenlik sistemi ve şeffaf semt karakolları ile güvenlik kentleri yaratılacak. Muhtarlık sistemi hal ka en yakın hizmet biri mine dönüştürülecek.

LAİK CUMHURİYET KORUNACAK

Halkla birlikte, Atatürk ilke ve devrimlerine, laik ve demokratik Cumhuriyetin kazanım larına, ulusal bütünlük ve bağımsızlığa, Türkiye'nin çıkarlarına sahip çıkılacak. Gericiliğe ve yobaz lığa asla geçit verilme yecek. Dinin siyasi is tismarına son verilecek.

ONURLU DIŞ POLİTİKA

Dış ilişkilerde Türkiye' nin hakları, çıkarları ve onuru korunacak. Dünyadaki bütün ülkelerle ilişkiler 'egemenlik, karşılıklı çıkarlar ve toprak bütünlü ğüne saygı' esasına göre yürütülecek. Avrupa Birliğine ile ilişkiler tam üyelik hedefine yönelik olacak. haksızlık ve çifte standartlar kabul edilmeyecek.

YARGI BAĞIMSIZLIĞI SAĞLANACAK

Yargı bağımsızlığını ve yargıç güvencesini koşulsuz olarak sağlanacak. Hukukun üstünlüğü ve egemenliği önündeki engeller kaldırılacak. Yargıda siyasallaşma önlenecek.

Diğer başlıklar ise şöyle: Dokunulmazlık kalkacak, İşsizlik 5 yılda yarıya indirilecek, prim gün sayısı 7 bine indirilecek, Ulusal Sağlık Sigortası kurulacak, çiftçiye destek 2 katına çıkacak, Güney Doğu Anadolu'ya bölgesel kalkınma planı, Esnaf ve Kobi Bakanlığı kurulacak, Zorunlu eğitim 10 yıl olacak.

AKP, listesinde 4 isim değişti

AK Parti, milletvekili aday listesindeki 4 ismi değiştirdi. Gümüşhane, İstanbul ve Mardin'de üç aday istifa ederken, Kırklareli'nden aday gösterilen bir kişi sabıkalı çıktı. AK Parti, Yüksek Seçim Kurulu'na teslim ettiği milletvekili aday listelerinde dört fire verdi.

AK Parti'nin Gümüşhane'de aday gösterdiği Kemalettin Aydın ve Aydın Pişiren'in aynı köyden ve kuzen olduğunun ortaya çıkması üzerine ikinci sırada yer alan Pişiren adaylıktan çekilmek zorunda kaldı. AK Parti, Trabzonspor Başkan Yardımcısı Aydın Pişiren'in yerine Yahya Doğan'ı aday gösterdi. AK Parti'nin listesinde yer alan ikinci fire de Kırklareli'nde oldu. AK Parti'nin Kırklareli ikinci sıradan aday gösterdiği Şenol Gürşan'ın sabıkalı olduğu ortaya çıktı. YSK, AK Parti'ye bir yazı göndererek Gürşan'ın adaylığının kabul edilmediğini bildirdi. AK Parti, Gürşan'ın yerine de Abdullah Yasin'i aday gösterdi.

Mardin birinci sıradan aday gösterilen ve daha sonra istifa eden Süleyman Bölünmez'in yerine ise Mehmet Halit Demir AK Parti listesinde aday olarak yer buldu.

İstanbul 1. bölge 22. sırada yer alan İsmail Bütün'ün istifasıyla boşalan sıraya da Ömer Özkartal yerleştirildi.

1.100 YTL (K.D.V.) DAHİL
ÜSTELİK TÜM KREDİ
KARTLARINA PEŞİN FİYATINA
12 AY TAKSİT

ÖZELLİKLER

ASUS M2V-TVM ANAKART
AMD 64 BİT 3000 CPU
512 DDRR 667 MHZ RAM KİNSTON
ASUS Ex. AX 1050/TD/256/512 MB
350 WATT ÇİFT FANLI KASA
160 GB SATA 8 MB CACH HDD
LG 18 X DVD RW
MULTİMEDİA KLAVYE
OPTİCAL MAUSE
500 WATT HOPARLÖR
ASUS 8 MS LCD MONİTÖR
LİNUX İŞLETİM SİSTEMİ

BUNLARIN HEPSİ
KARNE HEDİYESİ

NOWOX BİLGİSAYAR
Gazhane Cad. No:14 Gemlik / BURSA
Tel: 0.224 512 25 63 - www.gemliknowox.com

Bursa'da El Kaide operasyonu: 23 kişi gözaltına alındı

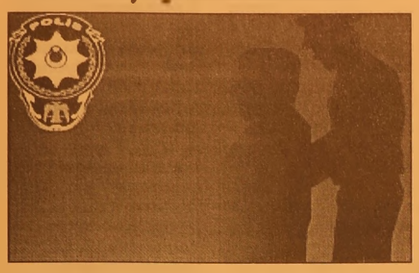

Bursa'da polis ve jandarma tarafından gerçekleştirilen operasyonda terör örgütü El Kaide ile bağlantılı olduğu iddia edilen 23 kişi gözaltına alındı.
Terörle Mücadele ve İstihbarat Şube Müdürlüğü ekiplerinin yaklaşık bir yıldır sürdürdüğü teknik takip ve operasyon kapsamında, savcılığın verdiği izinle El Kaide ile bağlantılı olduğu öne sürülen 23 kişi, merkez Yıldırım İlçesi Emirsultan Mahallesi ve diğer ilçelerde gözaltına alındı.
Yetkililer, zanlıların sorgulamalarının devam ettiğini, şahıslar için ek gözetim süresi alındığını ve bu kişilerin sorgusu tamamlandıktan sonra belirli gruplar halinde adliyeye sevk edileceğini bildirdiler.
Gözaltındaki bazı kişilerin Afganistan ve Çeçenistan'da daha önce bulunduğu bildirildi.
Bursa Valisi Nihat Canpolat'ın konuyla ilgili bir açıklama yapması bekleniyor.

Hırsızlık zanlısı kadınlar adliyeye giderken göbek attı

Bursa'da ayakkabı çekeceği, tornavida ve çay kaşığı kullanarak kapısını açtığı eve girdikleri sırada polis tarafından yakalanan hırsızlık zanlısı 2 bayan, polis nezaretinde adliyeye götürülürken göbek attı.
Edinilen bilgiye göre, merkez Osmangazi ilçesi Çırpan Mahallesi'nde Hasan Argüden'e ait dairenin kapısını 50 santimetre boyundaki ayakkabı çekeceği ile açan S.G. (26) ve E.S. (18) isimli 2 bayan, Hırsızlık Büro Amirliği ekiplerince suç üstü yakalandı.
Gözaltına alınan bayan zanlılar, emniyetteki sorgulamalarının ardından adliyeye sevk edildi.
Polis nezaretinde adliyeye götürülen zanlılardan E.S. emniyet çıkışında göbek atmaya başlayınca bir anda bütün dikkatleri üzerinde topladı.
Gazetecilerin, "neden göbek atıyorsun" sorusuna "Belki meşhur olurum" diye cevap veren E.S. herkesi güldürdü.

Bursa'da Özel Kızılay Tıp Merkezi sosyal güvencesi olan vatandaşlara kapılarını açtı

SSK, Bağ-Kur ve Emekli Sandığı mensupları dünden itibaren Özel Kızılay Bursa Tıp Merkezi'nin sağlık hizmetlerinden faydalanabilecekler.
Türk Kızılay Bursa Şube Başkanı İbrahim Dokunmazer, Kızılay Bursa Şubesi'ne bağlı faaliyet gösteren tıp merkezinin 1991 yılından bu yana hizmet yelpazesini genişlettiğini belirterek "Sağlıkta kaliteyi ön planda tutarak en iyi hizmeti sunan tıp merkezimiz 20 Haziran 2007 tarihi itibariyle, sosyal güvenlik kurumu çerçevesinde bulunan SSK, Bağ-Kur ve Emekli Sandığı'na bağlı hastalara hizmet vermeye başladı. Tıp merkezine başvuran vatandaşlar; kaliteli, hızlı ve ucuz tanı ve tedavi hizmetlerinden faydalanacak. Aynı zamanda toplumdaki ihtiyaç sahibi insanlara yardım ve afet durumlarında da topluma katkı da bulunmuş olacaklar" dedi .

Yalnızlık fobisi olan kadın polisi ayağa kaldırdı

Bursa'da misafirliğe gelen yakınlarını yolcu ettikten sonra mesaide olan kocasına 'beni öldürüyorlar hemen yetiş' diye mesaj atıp, daha sonra ise 'evime hırsız girdi, altınlarımı çaldı' diye bağırmaya başlayan Seher Çalışır (25), götürüldüğü hastane de ifadesini alan polislere halüsinasyonlar gördüğünü söyledi.
Psikolojik tedavi gördüğünü belirten Çalışır'ın çalındığını söylediği altınları, evindeki kanepenin altında bulunurken, genç kadın hakkında 'adli mercileri yanıltmak' suçundan işlem yapıldı.
Merkez Osmangazi İlçesi Bahar Mahallesi Serin Sokak'taki evinde da inceleme yapan ekipler, Çalışır'ın çalındığını söylediği altınlarını ise kanepenin altında saklı olarak buldu.

GÜLLÜ YAPI

HER TÜRLÜ
BOYA ve HIRDAVAT MALZEMELERİ

Hasan GÜLLÜ

* Filli Boya
* Jotun - Deniz Boyaları
* İzolasyon
* Hırdavat
* Nalbur
* Sıhhi Tesisat
* Aksesuar
* Bilimum İnşaat Malzemeleri

EV ve İŞYERLERİNE
BOYACI TEMİN EDİLİR.

Hamidiye Mh. Gazhane Cad. No: 41 /A Gemlik / BURSA
Tel: (0.224) 513 32 32 - Fax: (0.224) 513 35 75

HYP'den Baykal'a eleştiri

Halkın Yükselişi Partisi (HYP) Genel Başkanı Yaşar Nuri Öztürk, CHP Genel Başkanı Deniz Baykal'ın kendisini CHP'ye alırken verdiği sozleri tutmadığını ve doğru söylemediğini ileri sürerek, "Beni kandıran Baykal, şimdi de DSP'yi ve bazı isimleri taktik icabı yanına aldı. Baykal, Atatürk'ün ismini istismar ederek ve laiklik şarkısı okuyarak milleti kandırıyor" dedi.

HYP Genel Başkanı Öztürk, partisinin milletvekili adaylarının tanıtımı için geldiği Mersin'de, CHP Genel Başkanı Deniz Baykal'a yüklendi. Arma da Center'da düzenlenen toplantıda konuşan Yaşar Nuri Öztürk, yolsuzluk ve yoksullukla mücadele edecek siyasetçilerin, 23 Temmuz sabahı mazbatalarını aldıktan sonra TBMM'de verecekleri ilk teklifin, "Millet vekili dokunulmaz lıklarının siyasi kürsü ve söylem dokunulmazlığıyla sınırlandırılması" olması gerektiğini söyledi. Baykal'ın kendisine verdiği sözleri tutmadığını ileri süren Öztürk, "Bir siyasetçi bir partiden siyasete girerken ona verilen sözlere sadakat ister. Ben de CHP'de bunu bekledim. Ben de Meclis'e kumar oynamak için veya milletvekili maaşı almak için gitmedim. Ben oraya milletime hizmet etmek için gittim. Bana, Deniz Baykal, 'Sen gelir sen CHP'nin şu şu sıkıntılarını seninle aşarız' dedi ve ben de gittim. Ama bana doğru söylemendi ve sözler yerine getirilmedi. Bir de çıkıldı, millete dendi ki, 'Biz Yaşar Nuri'yi bir seçim taktiği olarak aldık, seçim bitti, bu iş de bitti.' Bunu söyledikleri zaman, orada bir milletvekilinin kalması onun adamlığı olduğu anlamına gelir mi? Şimdi aldıklarının da bazılarının ve DSP'nin taktik icabı olduğunu göreceğiz. Bunları ben çok iyi biliyorum" diye konuştu.

Oy pusulası ihalesinde usulsüzlük iddiası

Ankara Ticaret Odası (ATO) Başkanı Sinan Aygün, oy pusulası basım ihalesinde Kamu İhale Yasası'nın ihlal edildiğine ilişkin şikayetler aldıklarını belirterek, "İki firma makine parkının yetersiz olduğu gerekçesiyle ihaleden elenmiş. Yetersizlik nedeniyle elenen iki firmanın ATO'dan verilmiş ve TOBB tarafından onaylanmış kapasite raporları var" diye konuştu.

Aygün yaptığı yazılı açıklamada, 22 Temmuz milletvekili genel seçimlerinde kullanılacak 61 milyon 18 bin 750 adet birleşik oy pusulasının basım ihalesinde Kamu İhale Yasası'nın ihlal edildiğine ilişkin şikayetler aldıklarını bildirdi. Aygün, ivedilik arz ettiği için Kamu İhale Yasası'nın 21/b maddesine göre "pazarlık usulü" ile yapılan ihaleye 5 firmanın davet edildiğini, firmalardan birinin teşekkür mektubu verdiğini, ikisinin elendiğini, geriye kalan iki firmadan da teklif alındığını kaydetti.

Teklif alınan firmalardan birinin ihaleyi kazandığını ifade eden Aygün, Kamu İhale Yasası'nın 20'inci maddesinin 4'üncü fıkrasında "ihaleye davet edilecek aday sayısının beşten az olması veya teklif veren sayısının üçten az olması halinde ihale iptal edilir" denildiğini vurguladı.

OY PUSULASI 1 MİLYON YTL'YE MAL OLUR İDDİASI

Aygün, makine parkı yetersiz olduğu gerekçesiyle ihaleden elenen Cem Ofset ve Semih Ofset'in Kamu İhale Kurumu'na başvurularda bulunduğunu dile getirerek, yetersizlik gerekçesiyle elenen iki firmanın ATO'dan düzenlenmiş ve TOBB tarafından onaylanmış kapasite raporlarının ve yeminli mali müşavirce onaylanmış demirbaş listesinin bulunduğunu söyledi.

Aygün, "Bu iki firmanın yeterliliğini kanıtlayan kapasite raporlarına ve onaylı demirbaş listesine rağmen neden elendiği büyük bir soru işareti olarak karşımızda duruyor"dedi.

Yaklaşık 4.5 milyon YTL'ye ihale edildiği öne sürülen oy pusulası basım işinin 1 milyon YTL'ye mal edilebileceği yönünde iddialar bulunduğuna dikkati çeken Aygün, şunları söyledi: "Bunlar çok ciddi iddialardır. Yasaya aykırılığın yanı sıra kamunun zarara uğratıldığı iddia edilmektedir. Kamu İhale Kurumu'nu firmaların şikayet başvurularını ivedilikle sonuçlandırmaya çağırıyorum. Oy pusulası ihalesi yüzünden bu seçime gölge düşmemelidir."

Şartnamede oy pusulası basımı için 7 adet düz ofset baskı makinesi, 2 adet giyotin bıçak ve 2 adet şiring (paketleme) makinası istendiğini kaydeden Aygün, "Firmalara verilen kapasite raporlarına göre elenen firmaların var, eksiği yok" dedi.

Yetersizlik kararı verilen firmaların şikayet dilekçesi vererek itirazda da bulunduğunu dile getiren Aygün, Yüksek Seçim Kurulu'nun (YSK), şikayet dilekçelerine rağmen, ivedilik ve kamu yararı gerekçesiyle ihale sürecine devam kararı aldığını söyledi. "İşin ilginç yanı YSK iddiaların bilahare değerlendirileceğini bildirdi" diyen Aygün, ihaleye alan firmanın baskıya başladığını ileri sürdü.

BAY MUSTAFA ÖZALP EMLAK'TAN

Her Çeşit Emlak Alım, Satım ve Kiralama Hizmetleri

Daire, Zeytinlik, Villa, Dükkan, Arsa, Arazi
TAPU TAKİP İŞLERİ YAPILIR
ACİL SATILIK ve KİRALIKLARINIZ İÇİN BİZİ ARAYINIZ

Bursa Yolu üzerinde Serbest Bölge girişi
Bursa yoluna 100 m cepheli 6200 m2 Kiralık boş arsa

Kayhan Mahallesi'nde denizi gören 3 oda 65 m² SATILIK DAİRE

Manastır Dilek Sitesi'nde SATILIK LÜX DAİRE Denizi gören, 3+1, 140 m²

Balıkpazarı'nda 115 m2 2+1 Satılık Daire

3 Ayrı Daireli Müstakil Ev (Bahçe İçinde)Yeni Devlet Hastanesi Altı

Serçe Sokak 54 m2 2 dükkan

Bağ-Kur Sanayi Sitesinde 185 m2 çekme katlı, içindeki yeni atari makineleriyle satılık dükkan. Önünde 115 m2 Bahçeli

K.Kumla'da Ayazma Mevkii 6 Dönüm Zeytinlik

Trafik, Kasko Dask, Acıbadem Sağlık ve
Her Türlü Sigorta İşlemleri ve Doğalgaz Poliçesi Yapılır.

ŞEKER SİGORTA
Macide ÖZALP
Tel : 513 24 74 Fax: 514 10 21

UMURBEY BELEDİYE DÜĞÜN SALONLARI

400 KİŞİLİK TERAS SALONUMUZDA KINA ve NİŞAN CEMİYETLERİ ULAŞIM DAHİL

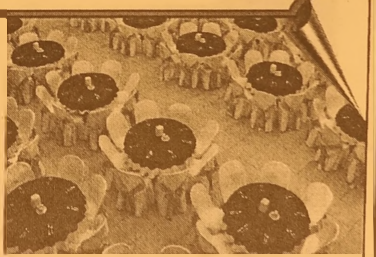

1.000.00- YTL

400 KİŞİLİK ORGANİZASYONUMUZ İÇİN

- SATEN GİYDİRİLMİŞ SANDALYE VE MASALAR
- 1. KALİTE SERVİS MALZEMELERİ
- ÜCRETSİZ ULAŞIM
- PROFESYONEL EKİPTEN OLUŞAN ORKESTRA
- VİDEO ÇEKİMLERİ

Atatürk Caddesi Parsbey Mh. No:55 - Umurbey / GEMLİK
TEL: 0.224 525 17 00 - GSM: 0.536 570 65 97 - www.suren.com.tr

Türkiye sıcak para cenneti

Türkiye'nin geçen yılın sonunda 64.9 milyar dolar olan yabancı kaynaklı sıcak para stoku bu yıl mayısta 22.6 milyar dolar artarak 88.1 milyar dolara kadar çıktı.
Merkez Bankası, Merkezi Kayıt Kuruluşu, BDDK ve Hazine Müsteşarlığı verilerinden yaptığı hesaplamalara göre, yaşanabilecek bir ekonomik çalkantıda Türkiye piyasalarından çıkabilecek ve sıcak para olarak nitelendirilen yabancıların portföy tutarı mayıs ayı itibariyle 88 milyar 101 milyon dolara ulaştı. Bu kapsamda geçen yılın sonunda 64 milyar 971 milyon dolar olan sıcak para stoku mayıs ayı itibariyle 22 milyar 671 milyon dolarlık artış kaydetti. Türkiye'nin sıcak para stoku 2005 yılı sonunda ise 58 milyar 59 milyon dolar seviyesinde bulunuyordu.
SICAK PARANIN PORTFÖYÜ
Bu yıl mayısta geçen yılın sonuna kıyasla yabancıların Borsa'daki hisse senetlerinin değeri 15 milyar 56 milyon dolar artarak 49 milyar 953 milyon dolara kadar yükseldi. Yabancıların YTL cinsinden Hazine iç borçlanma kağıtlarına yaptıkları yatırımlar 8 milyar 14 milyon dolarlık artışla 31 milyar 44 milyon dolara, döviz cinsinden iç borçlanma kağıtları ise 969 milyon dolarlık düşüşle 2 milyar 19 milyon dolara geriledi. Böylelikle yabancıların Türkiye'deki Hazine iç borçlanma kağıtları portföyü 7 milyar 43 milyon dolarlık artışla 33 milyar 62 milyon dolara ulaştı. Yabancıların Türkiye'deki toplam yabancı para ve YTL cinsinden mevduatları ise 571 milyon dolarlık artışla 5 milyar 86 milyon dolara yükseldi. Söz konusu dönemde yabancıların Türkiye'deki mevduatları 3 milyar 2 milyon doları döviz, 1 milyar 886 milyon dolarını ise YTL cinsinden olduğu hesaplandı.

Açlık sınırı 630 YTL'ye yükseldi

Türk Harb-İş Sendikası, Mayıs ayında açlık sınırının 630 YTL 63 YKr'ye, yoksulluk sınırının 1892 YTL 35 YKr'ye yükseldiğini bildirdi.
Türk Harb-İş Sendikasından yapılan yazılı açıklamaya göre, "açlık sınırı" olan 4 kişilik bir ailenin asgari gıda harcaması, Mayıs ayında bir önceki aya göre 14 YTL 23 YKr (yüzde 2,31) artarak 630 YTL 63 YKr düzeyine çıktı. "Yoksulluk sınırı" olarak nitelendirilen 4 kişilik bir ailenin barınma, giyim, ulaşım gibi aylık zorunlu harcama tutarı ise geçen ay bir önceki aya göre 27 YTL 43 YKr (yüzde 1,47) artarak 1892 YTL 35 YKr düzeyine geldi
Açıklamada, "tek bir çalışanın insanca yaşama koşullarında yaşayabilmesi için gerekli olan yoksulluk sınırı" harcamasının da Mayıs ayında 15 YTL 58 YKr (yüzde 1,35) artarak 1168 YTL 35 YKr'ye ulaştığı kaydedildi.

KAYIP
Gemlik Nüfus Müdürlüğü'nden aldığım Nüfus Cüzdanımı kaybettim. Hükümsüzdür. SONER TEZCAN

ÇİZİYORUM

Barış Güler'in kaleminden

7 YAŞ

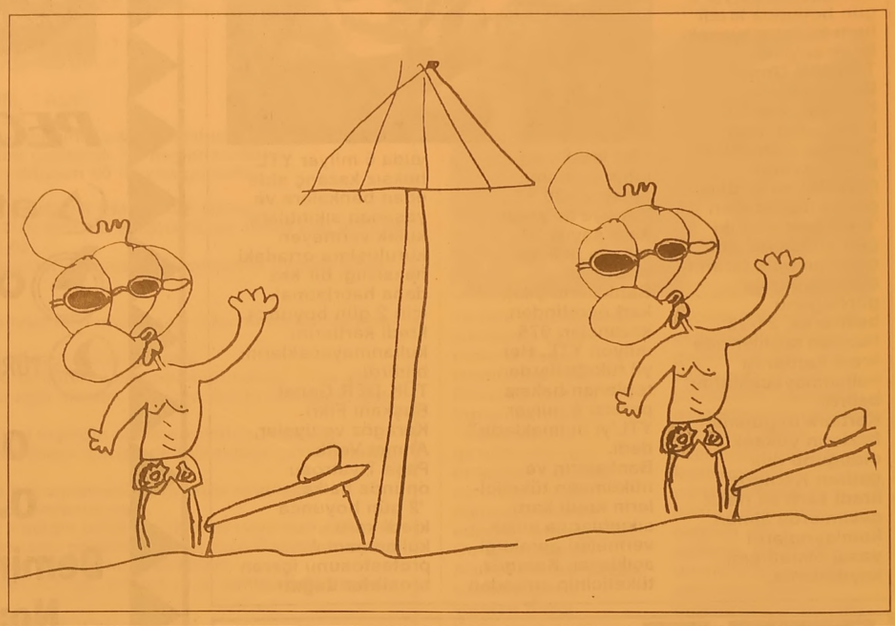

DEVREN SATILIK
Balıkpazarı 2 Nolu Cd. No: 21 adresinde bulunan Turan Tekel Shop sağlık sorunu nedeniyle
DEVREN SATILIKTIR.
TEL: 0.224 513 91 21
CEP : 0.533 814 36 90

SATILIK DAİRE
3 yatak odalı, Deniz üstü-Bahçeli İki balkonlu, otoparklı geniş daire SATILIKTIR.
Namtaş 2 Daire 21
Diş Hekimi Özcan VURAL
Cep : 0.536 817 21 05

eleman aranıyor
Akaryakıt
İstasyonunda çalışacak
bay - bayan aranıyor
Tel : 514 07 66
Yalova Yolu Deniz Zeytincilik yanı

KURBANLIK ve ADAKLIK
Kendi Özel besimiz Kurbanlıklarımızı Gemlik Belediye Mezbahasındaki Tesisimizden temin edebilirsiniz.
TESİSİMİZDE ÜCRETSİZ KESİM HİZMETİMİZ VARDIR
İsteyen müşterilerimizin Kurbanları uzman kasaplarımızla istenilen yerde kesilir.
BERKAY ET
Tel : 513 11 48 Cep Tel : 0.532 779 91 94

Kredi kartı boykotu bugün başlıyor

Bursa'da Tüketicileri Koruma Derneği (TÜKDER) üyeleri kredi kartlarına uygulanan yüksek faiz oranları sebebiyle 2 gün boyunca kredi kartı kullanmayacaklarını söyledi.

TÜKDER Genel Başkanı Fikri Karagöz, üst kuruluşları olan Tüketici Dernekleri Federasyonu (TÜDEF) ile birlikte gerçekleştirdikleri 'kredi kartların iki gün kullanma' adlı çağrının halk tarafından büyük ilgi gördüğünü belirterek, 21-22 Haziran tarihlerinde kredi kartlarını kullanmayacaklarını belirtti.

Kartlara uygulanan faizlerin yüksek olduğunu dile getiren Karagöz, kredi kartı ile nakit çekimlerde alınan komisyonların yasal olmadığını kaydederek,

"Bir kredi kartının yıllık ortalama aidatı 25-30 YTL. Türkiye'de kredi kartı sayısı 32 milyon 500 bin civarında. Bankaların yıllık kart ücretinden kazançları 975 milyon YTL. Her yıl tüketicilerden toplanan haksız paralar 6 milyar YTL'yi bulmaktadır" dedi.

Bankaların ve hükümetin tüketicilerin kredi kartı sıkıntılarına kulak vermeleri gerektiği açıklayan Karagöz, tüketicinin sırtından yılda 6 milyar YTL haksız kazanç elde eden bankalara ve yaşanan sıkıntılara kulak vermeyen kuruluşlara ortadaki haksızlığı bir kez daha hatırlatmak için 2 gün boyunca kredi kartlarını kullanmayacaklarını bildirdi.

TÜK-DER Genel Başkanı Fikri Karagöz ve üyeler, Ahmet Vefik Paşa Tiyatrosu önünde halka, '2 gün boyunca kredi kartı kullanmama' protestosunu içeren broşürler dağıttı.

Gemlik Körfez
GEMLİK'İN İLK GÜNLÜK SİYASİ GAZETESİ
ABONE OLDUNUZ MU?
ABONE OLUN OKUYUN OKUTUN

ANI TOUR Tatil Keyfi
KAYABEYOĞLU TURİZİM
PEGASUS AIRLINES
atlasjet
ONUR AIR
TÜRK HAVA YOLLARI
YURT İÇİ ve YURT DIŞI BİLET SATIŞLARIMIZ BAŞLAMIŞTIR.
0.224 513 12 12
0.224 514 47 71
Demirsubaşı Mh. Çeşme Sk.
No:9/A Gemlik / BURSA

MİZAN MÜHENDİSLİK'TEN
2 SÜPER AIRFEL KAMPANYASI
KOMPLE TESİSAT
PEŞİN FİYATINA 10 AY TAKSİTLE
VARAN 1
Kayıt için lütfen irtibata geçiniz.
KAMPANYAMIZ STOKLARLA SINIRLIDIR.
KAMPANYA BİTİŞ TARİHİ: 30 HAZİRAN 2007
Airfel Kombi
Airfel Petek (6mt)
Airfel vana 12 adet
Fırat folyolu boru tesisatı
Doğalgaz iç tesisat
3 yıl garanti
3.100.00 YTL
VARAN 2
KLİMA ŞENLİĞİ BAŞLADI
AİRFEL KLİMALAR MONTAJ DAHİL
60.00- YTL'den başlayan taksitler
ARTIK KİMSE
KOMBİSİZ ve KLİMASIZ KALMASIN
Mak. Müh. Erdal DOĞRU
Mak. Müh. Bilal BİLİCİ
Mak. Y. Müh. Mahmut KÖKBIYIK
İstiklal Cad. No: 85 GEMLİK
Tel: 513 54 92 - Fax: 513 55 36

İHALE İLANI

MSB BALIKESİR İNŞAAT EMLAK VE NATO ENFRASTRÜKTÜR BÖLGE BAŞKANLIĞI

AS VET OKL. VE EĞT. MRK.K.LIĞI GEMLİK 1 X 10 DAİRELİ 2 ADET LOJMAN SIHHİ TESISAT KALORİFER VE MÜŞTEREK TESİSATIN ONARIMI yapım işi açık ihale usulü ile ihale edilecektir.

İhale Kayıt No : 2007 / 77374
1. İdarenin
a) Adresi : MSB BALIKESİR İNŞAAT EMLAK VE NATO ENFRASTRÜKTÜR BÖLGE BAŞKANLIĞI 10040 BALIKESİR
b) Telefon - Faks Numarası : 266 2394144 - 266 2456211
c) Elektronik Posta Adresi (varsa) : tesupbalikesir@msb.gov.tr
2. İhale Konusu malın
a) Niteliği, Türü ve Miktarı : GENEL ONARIM, 1 ADET
b) Yapılacağı Yer : GEMLİK / BURSA
c) İşe Başlama Tarihi : Sozleşmenin yapıldığının tebliğ tarihinden itibaren 3 gün içinde yer teslimi yapılarak işe başlanacaktır.
d) İşin süresi : Yer tesliminden itibaren 60 takvim günüdür.
3. İhalenin
a) Yapılacağı Yer : MSB BALIKESİR İNŞAAT EMLAK VE NATO ENFRASTRÜKTÜR BÖLGE BAŞKANLIĞI 10040 BALIKESİR
b) Tarihi - Saati : 28.06.2007 - 14.00

4. İhaleye katılabilme şartları ve istenilen belgeler ile yeterlik değerlendirmesinde uygulanacak kriterler:
4.1. İhaleye katılma şartları ve istenilen belgeler:
4.1.1. Tebligat için adres beyanı ve ayrıca irtibat için telefon numarası ve faks numarası ile elektronik posta adresi
4.1.2. Mevzuatı gereği kayıtlı olduğu Ticaret ve/veya Sanayi Odası Belgesi
4.1.2.1. Gerçek kişi olması halinde, ilk ilan veya ihale tarihinin içerisinde bulunduğu yılda alınmış ilgisine göre Ticaret ve/veya Sanayi Odasına veya ilgili Meslek Odasına kayıtlı olduğunu gösterir belge,
4.1.2.2. Tüzel kişi olması halinde, mevzuatı gereği tüzel kişiliğin siciline kayıtlı bulunduğu Ticaret ve/veya Sanayi Odasından, ilk ilan veya ihale tarihinin içerisinde bulunduğu yılda alınmış, tüzel kişiliğin sicile kayıtlı olduğuna dair belge,
4.1.3. Teklif vermeye yetkili olduğunu gösteren imza beyannamesi veya imza sirküleri;
4.1.3.1. Gerçek kişi olması halinde, noter tasdikli imza beyannamesi,
4.1.3.2. Tüzel kişi olması halinde, ilgisine göre tüzel kişiliğin ortakları, üyeleri veya kurucuları ile tüzel kişiliğin yönetimindeki görevlileri belirten son durumu gösterir Ticaret Sicil Gazetesi veya bu hususları tevsik eden belgeler ile tüzel kişiliğin noter tasdikli imza sirküleri,
4.1.4. 4734 sayılı Kanunun 10 uncu maddesinin (a), (b), (c), (d), (e), (g) ve (i) bentlerinde sayılan durumlarda olunmadığına ilişkin yazılı taahhütname,
4.1.5. Şekli ve içeriği İdari Şartnamede belirlenen teklif mektubu,
4.1.6. Şekli ve içeriği İdari Şartnamede belirlenen geçici teminat,
4.1.7. İstekliler, ihale konusu yapım işinde, alt yüklenicilere yaptırmayı düşündükleri işlere ait listeyi teklifleri ekinde vereceklerdir.
4.1.8. İhale dokümanının satın alındığına dair belge,
4.1.9. Ortağı olduğu veya hissedarı bulunduğu tüzel kişilere ilişkin beyanname
4.1.10. Tüzel kişi istekli tarafından sunulan iş deneyim belgesinin, aynı tüzel kişinin yarısından fazla hissesine sahip ortağına ait olması halinde sunulacak iş deneyim belgesinin başka bir tüzel kişiye kullandırılmayacağına ilişkin taahhütname.
4.2. Ekonomik ve mali yeterliğe ilişkin belgeler ve bu belgelerin taşıması gereken kriterler
4.2.1. Bankalardan temin edilecek belgeler
Teklif edilen bedelin % 10 undan az olmamak üzere, istekli tarafından belirlenecek tutarda bankalar nezdindeki kullanılmamış nakit kredisini veya kullanılmamış teminat mektubu kredisini ya da serbest mevduatını gösterir yerli veya yabancı bankalardan alınacak belgeler.
4.3. Mesleki ve teknik yeterliğe ilişkin belgeler ve bu belgelerin taşıması gereken kriterler
4.3.1. İş deneyim belgeleri
İsteklinin son on beş yıl içinde yurt içinde yurt dışında kamu veya ozel sektorde sözleşme bedelinin en az % 70 i oranında gerçekleştirdiği veya % 50 si oranında denetlediği veyahut yönettiği idarece kusursuz kabul edilen ihale konusu iş veya benzer işlerle ilgili deneyimini gösteren ve teklif edilen bedelin % 70 oranından az olmamak üzere tek sözleşmeye ilişkin iş deneyim belgesi
4.3.2. İsteklinin organizasyon yapısı ve personel durumu ile kaliteye ilişkin belgeler
a) ANAHTAR TEKNİK PERSONEL İSTENMEMEKTEDİR.
b) TEKNİK PERSONEL LİSTESİ
1 ADET ŞANTİYE MUHENDISI EN AZ 3 YIL DENEYİMLİ İNŞAAT MÜHENDİSİ VEYA TEKNİKERİ
4.4. Bu ihalede benzer iş olarak yapım işlerinde iş deneyiminde değerlendirilecek. Benzer işlere dair tebliğde yer alan B/V Grubu işler benzer iş olarak kabul edilecektir. İhale konusu iş veya benzer işe denk sayılacak muhendislik veya mimarlık bölümleri İNŞAAT MÜHENDİSLİĞİ veya MİMARLIK dir.
5. İhaleye sadece yerli isteklıler katılabilecektir.
6. İhale dokümanı MSB BALIKESİR İNŞAAT EMLAK VE NATO ENFRASTRÜKTÜR BÖLGE BAŞKANLIĞI 10040 BALIKESİR adresinde görülebilir ve 15 YTL karşılığı aynı adresten temin edilebilir. İhaleye teklif verecek olanların ihale dokümanını satın almaları zorunludur.
7. Teklifler ihale saatine kadar MSB BALIKESİR İNŞAAT EMLAK VE NATO ENFRASTRÜKTÜR BÖLGE BAŞKANLIĞI 10040 BALIKESİR adresine verilebileceği gibi iadeli taahhutlu posta vasıtasıyla da gonderilebilir.
8. İstekliler tekliflerini, anahtar teslimi goturu bedel üzerinden verecektir. İhale sonucu üzerine ihale yapılan istekliyle anahtar teslimi goturu bedel sözleşme imzalanacaktır.
Bu ihalede işin tamamı için teklif verilecektir.
9. İstekliler teklif ettikleri bedelin % 3 unden az olmamak uzere kendi belirleyecekleri tutarda geçici teminat vereceklerdir.
10. Verilen tekliflerin geçerlik suresi ihale tarihinden itibaren en az 60 takvım gunu olmalıdır.
11. Konsorsiyum olarak ihaleye teklif veremezler.
DİĞER HUSUSLAR
Yapım İşleri Uygulama Yonetmeliğinin 34 ncü maddesi gereğince istekliler aşırı duşuk tekliflerin degerlendirilmesinde ve sozleşmenin uygulanması aşamasında kullanılmak uzere, tekliflerinin ekinde; teklif bedelini oluşturan iş kalemleri ve/veya iş gruplarına ait miktarlar ve bunlara ait birim fiyatlar ile teklif bedelini gosteren, teklif mektubunda imzası bulunan istekli tarafından kaşelenmiş ve imzalanmış hesap cetvellerini de sunacaklardır.
İhale dokumanının ekinde sunulan cetvelde miktar, birim fiyat, maliyet tutarı haneleri istekli tarafından doldurulacaktır

B - 3303

MGK'da terörle mücadele kararlılığı

"Koşullar ne olursa olsun mücadelenin gerektirdiği önlemler alınacak."

Terörle mücadelede yürütülen çalışmaların değerlendirildiği Milli Güvenlik Kurulu toplantısından, "Mücadelenin gerektirdiği tüm önlemler, koşullar ne olursa olsun alınmaya devam edecek" mesajı çıktı. Cumhurbaşkanı Ahmet Necdet Sezer başkanlığında yapılan Kurul toplantısında Kıbrıs konusu da ele alındı. Çankaya Köşkü'nde dün yaklaşık 4 saat süren toplantıdan sonra yapılan açıklamada şöyle dendi: "Türkiye Cumhuriyeti'nin birliğine, bölünmez bütünlüğüne, ulusun güvenliğine ve yaşama hakkına kasteden bölücü terörün ortadan kaldırılması için alınan ve alınması gereken önlemlerin kapsamlı bir değerlendirmesi yapılmış, Bu mücadelenin gerektirdiği adımların halkımızla birlikte atılmaya devam edileceği, tehdidin, demokrasi ve hukukun üstünlüğü temelinde ve kararlılıkla üstesinden gelineceği inancı teyit edilmiş, Bu bağlamda terörizmle mucadelenin gerektirdiği tum önlemlerin, koşullar ne olursa olsun alınmaya devam edileceği vurgulanmış. Ayrıca, Kıbrıs'la ilgili gelişmeler gözden geçirilmiş, bu bağlamda çözüm yönündeki iradesini göstermesine rağmen Kıbrıslı Türkler üzerindeki haksız kısıtlamaların sürdürülmesinin kabul edilemeyeceğinin altı çizilmiş, KKTC'nin uluslararası alanda yalıtılmışlığının giderilmesi amacıyla alınacak önlemler üzerinde durulmuş, Doğu Akdeniz'de giriştiği eylemlerle bölgede bir istikrarsızlık unsuru olmayı sürdüren Rum Yönetimi'nin, adanın tümünü ilgilendiren konulardaki girişimlerinin geçerli olmadığı vurgulanmış, ülkemizin Doğu Akdeniz'deki hak ve çıkarlarının korunması konusunda yürütülen çabaların devam edeceği, Türkiye'nin, Kıbrıs konusuna siyasi eşitlilik ve 2 kesimlilik temelinde yeni bir o rtaklık devleti kurulması, Birleşmiş Milletler çerçevesinde adil, kalıcı, kapsamlı bir çözüm bulunmasına yönelik olumlu yaklaşımını sürdüreceği, KKTC'ye her türlü desteğin sağlanması konusunda da kararlı olduğu vurgulanmıştır.

SATILIK VİLLA
Cumhuriyet Mahallesi'nde
Sahibinden Satılık
Lüks Tripleks Villa
GSM : (0.536) 222 07 12

Kurşunlu Belediyespor birinci kümeye yükseldi

Seyfettin ŞEKERSÖZ

Gemlik Temsilcisi olarak Bursa İkinci Amatör Küme üçüncü grupta birinci olan kurşunlu Belediyespor birinci Amatör kümeye yükseldi.
Grubunda 24 puanla ilk sırayı alan Kurşunlu Belediyespor dün Merinos Stadında sekizinci grup birincisi Duaçınarı ile oynayacağı play-off müsabaka sını oynamadan mutlu sona ulaştı.
İl Futbol Tertip Komitesi'nin aldığı karar ile ilk sırayı alan 10 takım maçları oynamadan bir üst kümeye çıkarıldılar.
Karar Merinos stadına play-off müsabakası oynamaya gelen kulüplere tebliğ edildi.
Karara göre gruplarında ilk sırayı alan 10 takım daha önce play-off maçları sonucu eleme usulü ile iki maç sonucu başarılı 5 takım birinci amatör kümeye çıkacaktı.
Üçüncü grupta sezona birincilik hedefiyle giren Kurşunlu Belediyespor, hedefini play-off'ta başarı gösterip bir üst kümeye çıkmak olarak belirlemişti.
Dün ilk maçını iyi bir sonuçla kapamak için Merinos stadına gelen Kurşunlu Belediyespor'lu futbolcu ve idareciler tarafından sevinçle karşılandı,
Saha içinde şarkılar söyleyen futbolcu ile idareciler bir sezonun yorgunluğunu bir anda üzerlerinden attılar.
Gelecek sezon Gemlik'i birinci amatör kümede temsil edecek takımlar arasına katılan Kurşunlu

Belediyespor'lu futbolcuları ve başkanları Erhan Süzer'i başarılarından, Kurşunlu Belediye Başkanı Bayram Demir'i de kulübe verdiği katkılarından dolayı kutladılar.

Döktaş'ın alt yapısı Volkan Özgül'e emanet

Seyfettin ŞEKERSÖZ

Gemlik'in başarılı genç çalıştırıcılarından Volkan Özgül, Orhangazi Döktaşspor'un alt yapı sorumluluğuna getirildi.
Daha önce Gemlikspor'da yaklaşık 5 yıl süreyle çalıştırıcılık yapan Volkan Özgül, daha sonra Orhan gazi Döktaşspor'la anlaşarak alt yapıda görev almıştı.
Döktaşspor'un isim değiştirerek Orhangazispor olmasından sonra aynı işi devam ettiren Volkan Özgül, bundan sonra alt yapıda tek sorumlu olarak görev yapacak.
Gemlik'ten yetişen bir çok genç çalıştırıcının ilgisizlik nedeniyle dışarıda el ustunde tutulmaları kamu oyunda hem sevinç yaratırken hem de burukluk yaşatıyor.
Gemlik'in elinde bir çok yetenekli genç çalıştırıcının olmasına karşılık futbolda bir türlü istenilen başarıyı yakalayamamış olmak sporseverleri üzüyor.
Gençlerin çalışacak saha bulamaması nedeniyle Gemlik'te futbolun her geçen gün kötüye gittiğini vurgulayan Volkan Özgül, bunun nedeni olarak yerel yönetimlerin ilgisizliğini gösterdi.
Orhangazi'de spor yapacak üç adet sahanın bulunmasına karşılık Gemlik gibi bir ilçenin tesis fakiri olduğuna dikkat çeken Özgül, *"Nedense Gemlik'ten çıkan bizim gibi gençlere imkan ve destek verilmiyor, dışarıdan getirilen hocaların Gemlik futboluna verdikleri zararı ise herkes gördü. Biz genç çalıştırıcılar kendimizi Gemlik dışında ispat ederek oralarda başarılı olmaya çalışıyoruz"* dedi.

GEMLİK SİNEMA GÜNLÜĞÜ

VENÜS SİNEMASI (Rezervasyon Tel : 513 33 21)

Filmin Adı	Seanslar
PAN'IN LABİRENTİ	14.00 - 17.00 - 20.30
EMRET KOMUTANIM ŞAH-MAH	14.15 - 16.30 - 20.45

TUTKU SİNEMASI (Rezervasyon Tel : 513 64 06)

SIRADIŞI SEANSLAR 12.00 - 14.00 - 16.00 - 18.00 - 20.30

İNGİLİZCE ÖZEL DERS VERİLİR
OYTUN AKINCI
GSM : (0.532) 762 68 70

'Gemlik Körfez' internette
www.gemlikkorfezgazetesi.com

Demir eksikliği zeka gelişimili etkiliyor

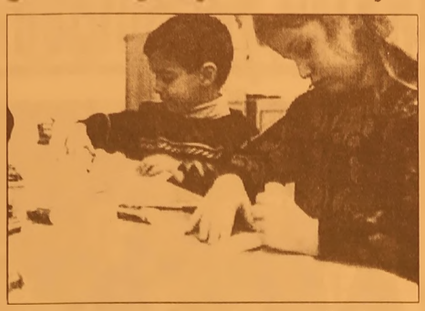

Samsun Ondokuz Mayıs Üniversitesi (OMÜ) Tıp Fakültesi Çocuk Sağlığı ve Hastalıkları Anabilim Dalı Öğretim Üyesi Prof. Dr. Davut Albayrak, demir eksikliğine dayalı kansızlık hastalığının çocukların zeka gelişimini yüzde 10 oranında etkilediğini belirtti Kan üretmek için dışarıdan alınması gereken besinlerin eksikliğinden kaynaklanan kansızlık hastalığının, demir ve B12 vitamini bakımından yeterince beslenilmesinin önemini ortaya koyduğunu söyleyen Prof. Dr. Davut Albayrak, "Demir eksikliğini gidermek için başta kırmızı et olmak üzere beyaz et, yumurta, soya, fasulye ve balığa sofralarımızda yeterince yer vermeliyiz. Ancak gerek yokluk gerekse yanlış beslenmeden dolayı demir eksikliği kaynaklı kansızlık hastalığı çok yaygın" dedi. Demir eksikliğine dayalı kansızlıkta, renk solukluğu, halsizlik, yürüyüş ve hare ketlerde isteksizlik, efora tahammülsüzlük olacağını, bu belirtileri bulunanlara kan tetkiki yaptırılması gerektiğini ifade eden Prof. Dr. Albayrak, hastalığın çocukların zeka gelişimini etkileyebildiğini ve geriliğe neden olabildiğini kaydetti. Albayrak, "Hastalığın zeka üzerinde yüzde 10'luk olumsuz etkisi var. Tedaviyle yüzde 5'lik bölümü geri dönüşebiliyor, yüzde 5 eksiklik ise kalıcı oluyor. Çocuklarımızın imtihana girdiğini ve 1 puanla, küsürlerle istediği bölümü kazanamadığını düşünürsek kandaki demir eksikliğinin zeka üzerindeki ve insan hayatındaki önemini anlarız" dedi. Ekonomi geri olduğunda demir eksikliği sıklığının arttığını, çünkü insanların demirden zengin gıdalara ulaşamadığını vurgulayan Albayrak, gelişmiş ülkelerde 0-5 yaş arası çocuklarda kansızlık yüzde 4-20 iken, az gelişmiş ülkelerde aynı yaş grubunda kansızlık oranının yüzde 80'lere kadar çıktığını, Türkiye'de ise bu oranın yüzde 50 civarında olduğunu hatırlattı. Demir eksikliğinin, tüm yaş gruplarında özellikle 6-48 aylar arasındaki bebek ve çocuklar ile ergenlerde kansızlığın en yaygın nedeni olarak kabul edildiğini de açıklayan Albayrak, bu dönemlerde kan tetkiklerine önem verilmesi gerektiğine dikkat çekti. Demir eksikliğinin çocukların gelişim ve başarısını etkileyen ancak tedavi edilebilir bir hastalık olduğuna işaret eden Albayrak, Sağlık Bakanlığı'nın konuya eğilmiş olmasının önemini de dile getirdi.

En sağlıklı beslenme meyve ve sebze ağırlıklı

Artan sıcaklarla birlikte bozulma riski yükselen besinler dolayısıyla gıda zehirlenmelerine dikkat.

Yaz aylarında sıcaklığa ve saklanma koşullarına bağlı olarak bozulma riski en yüksek besinlerin deniz ürünleri ve tavuk mamulleri olduğunu dikkat çeken Aydın Sağlık Müdürü Vekili Dr. Faruk Aydın, en sağlıklı beslenmenin sebze ve meyve ağırlıklı beslenme şekli olduğunu söyledi. Besin zehirlenmelerinin az gelişmiş ülkelerde daha fazla görüldüğünü belirten Faruk Aydın, besin zehirlenmelerinde yetersiz çevre koşullarının ve toplumun sosyo-kültürel yapısının düşük olmasının sebep olduğunu kaydetti. Gelişmiş ülkelerde de besin zehirlenmeleri olduğunu ifade eden Aydın, "Gelişmiş ülkelerde besin zehirlenmelerine, artan yaşlı nüfus ve büyük oranda besi hayvancılığı ve tavukçuluk nedeniyle potansiyel rezervuarların artması neden olmaktadır. Ev dışında daha çok yemek yenmesi de zehirlenmelere neden olan faktörler arasındadır. Yiyecek ve içeceklerin saklanması, hazırlanma ve sunulma aşamasında uygun sağlık koşullarının olmaması, besin zehirlenmelerini en önemli sorun haline getirmektedir. Süt ve süt ürünleri, kremalı yiyecekler, tavuk mamulleri, mayonezli, yumurtalı gıdalar, pişirilmiş fakat uygun koşullarda saklanmayan etler, deniz ürünleri bozulma riski en yüksek gıdalardır. Meyve ve sebze ağırlıklı beslenme en sağlıklı beslenme biçimidir" dedi. Besin zehirlenmelerinden korunmak için neler yapılması gerektiğini de açıklayan Dr. Faruk Aydın, besinlerin hazırlanma aşamasında yeteri kadar ısıtılması gerektiğini söyledi. Besinlerin pişirildikten bir saat içinde tüketilmesi gerektiğini ifade eden Aydın, "Yiyecek ve içecekler mümkün olduğunca açıkta bırakılmamalıdır. Sebzeler ve meyveler tüketilmeden öne mutlaka bol su ile yıkanmalıdır. Etler iyice pişirilmelidir. Alış veriş yaparken yiyeceklerin son kullanma tarihleri dikkate alınarak satın alınmalıdır. Yiyecekler tekrar ısıtıldığında kaynama noktasına kadar ısıtılmalıdır. Mutfak ve kilerlerin temizliğine hassasiyet gösterilmelidir. Mevsime uygun sebze ve meyve tüketilmelidir" şeklinde konuştu. Alınan tüm önlemlere rağmen besin zehirlenmesi olayıyla karşı karşıya kalınması durumunda, sıvı tüketilmesi gerektiğini belirten Faruk Aydın, "Besin zehirlenmeleri bulantı, kusma ve ishal ile birlikte seyir ettiğinden vücudun enerji açığını kapatmak için şekerli besinler ve yine gereksinimi karşılamak için bol miktarda sıvı alınmalıdır. Tuzlu kraker, çorbalar, yoğurt, pirinç lapası gibi yiyecekler yeme kolaylığı açısından faydalı olabilir. Ancak ev koşullarında kaybedilen sıvı yerine konamıyorsa ve ateş yükselmişse hemen bir sağlık kuruluşuna başvurulası gerekir" diyerek vatandaşları uyardı.

GEMLİK REHBERİ

GEREKLİ TELEFONLAR

İtfaiye	110
Polis İmdat	155
Jandarma İmdat	156
Jandarma K.	513 10 55
Polis Karakolu	513 18 79
Gar. Kom.	513 12 06

KAYMAKAMLIK

Kaymakamlık	513 10 51
C.Savcılığı	513 10 53
C.Savcı Yrd.	513 29 54
Emniyet Müd.	513 10 28

ULAŞIM

METRO	513 12 12
Aydın Turizm	513 20 77
Süzer Turizm	512 10 72
Kanberoğlu-Esadaş	514 45 49
Anıtur	514 47 71
Kamil Koç	513 35 71

HASTANELER

Devlet Hastanesi	513 92 00
SSK Hastanesi	513 23 29
Mer.Sağ.Ocağı	513 10 68
Tomokay Tomografi	513 65 29

TAKSİLER

Korfez Taksi	513 18 21
Çınar Taksi	513 24 67
Güven Taksi	513 32 40
Gemlik Taksi	513 23 24
Manastır Taksi	517 33 94

RESMİ DAİRELER

TEK Arıza	513 20 66
TEK İşletme	513 45 03
Statyum	514 00 95
Orm.Böl.Şef.	513 12 86
Milli Eğt. Md.	513 11 74
Halk Kütüphane	513 13 53
Askerlik Şb.	513 10 57
Karayolları	513 13 08
Liman Baş.	513 11 33
Mal Müd.	513 10 95
Nüfus Md.	513 37 42
Özel İd. Md.	513 15 07
Tapu Sicl. Müd.	513 14 14
Müftülük	513 13 64
Gümrük Md.	524 85 86
Tekel Md.	513 10 42
Ver. Dairesi Md.	513 10 92
İlçe Tarım Müd.	513 10 45
İlçe Seç. Md.	513 77 77
Halk Eğitim Müd.	513 18 46

BELEDİYE

Santral	513 45 21 -23
Başkanlık	513 45 20
Zabıta	513 24 32
Otobus İşlet.	513 45 21-122
BUSKI	514 57 96
İtfaiye	513 23 25
Muhasebe Md.	513 45 21 -182
Yazı İşl. Md.	513 45 21 -111
Su Arıza	Yalnyz 185

DENİZ OTOBÜSÜ

Bursa	256 77 84
Mudanya	544 30 60
Yenikapı	(212) 516 12 12
Yalova	(226) 811 13 23
İDO İmam Aslan Dinlenme Tes.	513 23 94

VAPUR - FERİBOT

Yalova	(226) 814 10 20
Topçular	(226) 363 43 19
Eskihisar	(262) 655 60 31

OTOBÜS

Şehirlerarası	261 54 00
Otobüs Terminali	(18 Hat)

TÜP DAĞITICILARI

Aygaz	513 12 95
Tekgaz	513 16 37
Ocakgaz	513 16 37
Ergaz	513 88 43
İpragaz	513 22 59
Habaşgaz	513 45 46
Yeni Likitgaz	513 65 00
BP Gaz	514 59 81
Bütünler Likitgaz	513 80 00
Akçagaz	514 88 70
Totalgaz	514 17 00
AKCAN PETROL	513 10 79
MAR-PET	513 30 33
TUNCAY OTO GAZ	513 14 25

NÖBETÇİ ECZANE

21 Haziran 2007 Perşembe
VEZİROĞLU ECZANESİ
Yeni Pazar cad.
Tel : 513 60 43 GEMLİK

Gemlik Körfez
GEMLİK'İN İLK GÜNLÜK SİYASİ GAZETESİ
YEREL SÜRELİ YAYIN
YIL : 35 SAYI : 2781
FİYATI : 0.25 YTL. (KDV Dahil)
Sahibi : Kadri GÜLER
Sorumlu Yazı İşleri Müdürü : Serap GÜLER
Haber Müdürü : Seyfettin ŞEKERSOZ
İstiklal Cad. Bora Sok. No 3/B
Tel : 513 96 83 Fax : 513 35 95 GEMLİK
Yönetim ve Basım Yeri : KÖRFEZ OFSET
Matbaacılık-Yayıncılık-Reklamcılık Tesisi
İstiklal Cad. Bora Sok. No:3/B GEMLİK
(Dini bayram Günleri ve Pazar günleri yayınlanmaz)

Yelkencilerimiz Optimist Türkiye yarışmasına gidiyor

Seyfettin ŞEKERSÖZ

Gemlik Yelken Kulübü Türkiye Yelken Federasyonunun 2007 faaliyet programında yer alan Optimist Türkiye Şampiyonasına katılacak. 27 Haziran-1 Temmuz 2007 tarihleri arasında Çeşme'de yapılacak yarışmalarda Gemlikli yelkenciler yine başarı için mücadele verecekler. Çeşme Yelken Kulübü'nün ev sahipliğinde yapılacak yarışmalara yine aynı hırs ve azimle katılacak olan Gemlik Yelken Kulübü sporcuları başarılı olacaklarına inandıklarını söylediler.

Türkiye Yelken Federasyonu Temsilcisi ve Gemlik Yelken Kulübü Yönetim kurulu üyesi Mustafa Tezcan, Mayıs ayında İstanbul Haliç'te yapılan yarışmalarda başarılı olarak birinci olan Gemlikli yelkencilerin İzmir Çeşme'de yapılacak Türkiye Optimist Yelken birinciliğinde yine aynı başarıyı göstermek için mücadele edeceklerini söyledi.

SEMİHA YANKI PULCİNELLA'DA

22- 23 HAZİRAN GECESİ

Pulcinella ristorante

Rezervasyon Tel: 0.224 514 53 55

FİKS MENÜ: 50.00 YTL

Yerli İçki Limitsizdir.

- Ordöv Tabağı
- Ana Yemek
- Ara Sıcak
- Meyva

2006 - 2007'DE
2 & 5
DÜNYA & TÜRKİYE
DERECESİ
2007-2008 KAYITLARIMIZ BAŞLAMIŞTIR
GEMLİK'TEN SERVİSİMİZ VARDIR

2006 - 2007 'de
Mevlana'nın İzinde Barış ve Hoşgörü Proje Olimpiyadı'nda DÜNYA 3. lüğü
Sanat Eğitim Proje Tasarım Olimpiyadı'nda TÜRKİYE 1. LİĞİ
3. Türkçe Organizasyon ve Kültür Şöleni'nde TÜRKİYE 3.LÜĞÜ

Özel yücebilgili İLKÖĞRETİM OKULU 1997
10. Yıl
"Bilgiyle Sevginin Kucaklaştığı Yer"
Adres : Radar Cad. No : 170 Yalova
Tel : 0 226 811 04 74

Sosyal Bilimler Olimpiyadı'nda
Proje Dalında GÜMÜŞ MADALYA
Forum Dalında GÜMÜŞ MADALYA
Takdim Dalında GÜMÜŞ MADALYA
www.yucebilgili.com

Kuruluş:1973
Gemlik Körfez
GEMLİK'İN İLK GÜNLÜK SİYASİ GAZETESİ
22 Haziran 2007 Cuma www.gemlikkorfezgazetesi.com info@gemlikkorfezgazetesi.com 25 Ykr.

İstiklal Caddesi kanalizasyon çalışmaları için trafiğe kapatıldı

BUSKİ tarafından başlatılan derin deşarj boruları için çalışmalar ye niden başlatıldı. İstiklal Caddesi'n deki çalışmalarında tamamlanma sıyla sona gelinmiş olacak. 4'de

Kamuoyunu bilinçlendirmek amacıyla kampanya başlatıldı

TEMA Vakfı'ndan 'Suyunu Boşa Harcama' kampanyası

TEMA Vakfı evlerdeki gereksiz su tüketiminin önlenmesi için bireysel çabaların büyük farklar yara tacağına dikkat çek mek ve kamuoyunu bilinçlendirmek amacıyla 'Suyunu Boşa Harcama' kampanyası başlattı.

TEMA Vakfı tarafından yapılan açıklamada, 4 kişilik bir ailenin muslu ğun gereksiz yere akmasına izin vermeyerek, kısa duş alarak, bulaşık larını makinede yıkayarak, gereksiz yere sifon kullanma yarak, güneş battıktan sonra bahçe sulayarak, bir yılda 140 ton su tasarrufu yapabileceği bildirildi.

Haberi syf 3'de

Orman Sokak'ta oturanlar 130 imzalı şikayet dilekçesi verdi

Baz istasyonuna mahalleliden tepki

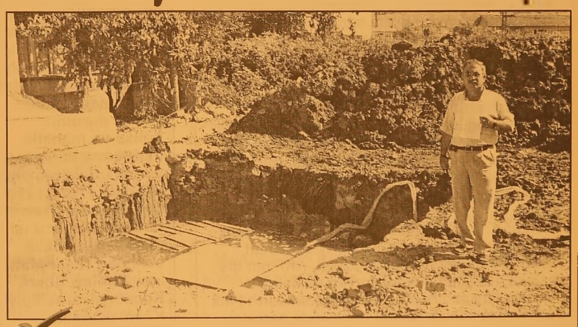

Hisar Mahallesi Bahçelievler Orman Sokak'ta eski metruk evin yıkılarak yerine baz İstasyon direği dikilmesi mahalle sakinlerini harekete geçirdi. Dikilecek baz istasyonu direği için de ilgili yerlerden izin alınmadığı öne sürüldü. *Haberi sayfa 2'de*

Güne Bakış

Kadri GÜLER
kadri_guler@hotmail.com

Yazın başında seçim kömürü

Belediye hoparlörü durmadan bağırıyor:

"Geçtiğimiz yıllarda hibe kömür alan vatandaşların kışlık kömürleri gelmiştirrrrr....

15 gün içinde alınmayan kömürler başka ihtiyaç sahiplerine dağıtılacaktırrrrr... Eyyyy! vatandaş, duyduk duymadık demeyin."

Ne oluyor yahu!

Bu ne acele..

Geçtiğimiz yıl kış yüzü görmedik..

Kışa daha aylar var, bu kömürler neden böyle erken geldi?

Neden geldi dersiniz? Devamı syf 5'de

22 Temmuz'da 7 bin 395 aday yarışacak

22 Temmuz seçimle rinde Meclis'e gir mek isteyen 7 bin 395 adayın çoğunluğu üniversite ya da yüksek okul mezunu ortaya çıkarıldı. Öte yan dan 230 ev hanımı, milletvekilliğine aday oldu. *Haberi sayfa 8'de*

Şahin: 'Bursa'da 5 ay su sıkıntısı yok'

Büyükşehir Belediye Başkanı Hikmet Şahin, su problemi ihtimalinin olmadığını söyledi. 10'da

GOODYEAR
Süper Yaz Kampanyası!
4 al 3 öde
(Standart - Performans - Minibüs - Kamyonet - Midibüs)
TEVFİK SOLAKSUBAŞI ve OĞULLARI
İstiklal Cad. No:104 Gemlik / BURSA
Tel: 0.224 513 11 75

Buluşma

Gürhan ÇETİNKAYA

Tüyü bitmedik yetimin hakkını
bu halk arayacak..

Türkiye planlı ve bilinçli bir kuşatma altında..
Dış destekli tehdit içeride buldukları payandalarla ülkemiz topraklarındaki hedeflerine ulaşmak için tüm unsurları kullanıyor..
PKK... Barzani.. Talabani... Peşmergeler taşeronluk görevlerini kayıtsız koşulsuz ve se verek isteyerek yerine getiriyorlar.
Bu durum karşısında ulusa düşen uyanık olmak...
Tehlikenin ayırdına varmak..
Aymazlık sürdükçe gün gelecek kuşatılmışlık yurdun her yanında etkisini arttıracak..
Toplumu aydınlatma işlevini büyük bir karar lılık ve sabırla sürdüren bir Türkiye Cumhuriyeti Yurttaşı dün görev için Kurşunlu'daydı..
Görevi ise yurttaşları laik, demokratik cumhuriyetin içine düştüğü tehlikeden haberdar etmek..
28 Şubat'ın mimarlarından Emekli Tümge neral Osman Özbek Atatürkçü Düşünce Derneği Gemlik ve Orhangazi Şubeleri'nin çağrıları, Kurşunlu Belediye Başkanı Bayram Demir'in organizasyonuyla Kurşunlu'da yurttaşlarla buluştu.
General Özbek, yaşadıklarını, bildiklerini ve yaşadıklarının bildiklerinin ışığında öngörülerini yurttaşlarla paylaşıyor.
Özbek Paşa, çok ilginç noktalara dikkati çekiyor ve yurttaşları duyarlı olmaya çağırıyor..
Özbek Paşa'nın saptamalarının tümü gerçeklere dayanıyor.
"Türkiye bölücülük, irtica, yolsuzluk, AB dayatmaları ve Amerika'nın ÇUŞ'lar, IMF ve Dünya Banka sı aracılığıyla dayatmalarının kıskacındadır." derken de bu tezini somut verilerle Özbek, ülke üzerinde oyunlar oynanmaya devam ettiğini ileri sürerek, "Avrupa Birliği, yeni NATO, Amerika'nın Ortadoğu Projesi Türkiye için bir tehdittir. IMF kıskacı ve borçlanma ülke için bir tehdittir.
Güneydoğuda yaşananların terör olarak nitelenemeyeceğini öne süren Özbek, Güneydoğu olaylarının arkasında Amerika, Avrupa Birliği, Barzani'nin olduğunun altını çiziyor ve bunların koalisyon ortağının da AKP olduğunu vurguluyor.
Vatana, Cumhuriyet'e ve laik düzene yönelik iç ve dış tehditlere karşı çıkışlarıyla tanınan Emekli Tümgeneral Osman Özbek, AKP'nin dış destekli masalları, komploları ve psikolojik baskılarıyla kandırılıp uyutulan bir ulusun 11'nci Cumhurbaş kanlığı seçimi öncesinde gerçekleştirdiği Tandoğan, Çağlayan, İzmir, Samsun buluşması için; "Bu gösteri, onurunu arayan halkımızın son uykusu ama ilk isyanıdır." diyor.
Son dönemde Türk Ordusu'na yönelik çeşitli yıpratma kampanyaları yürütüldüğüne dikkati çeken Özbek Paşa;
" Türk Ordusu çok iyi yetişmiş, ülkesine ve ulusuna bağlı, Atatürkçü, ulusalcı bir güçtür. Ancak bu güce güvenip bölünmek, rehavete kapılmak, tüketim toplumunun bireyi olmaya devam etmek, toplantılarda poz verip halkın içine girmemek lüksüne sahip değiliz. Bugün Ordu da halkımızın kendisi gibi örgütlenmesini bekliyor. Ordu kendisi gibi örgütlenmeyen bir halkı nasıl harekete geçirsin" diyerek toplumsal refleksin artık tetiklenmesi gerektiğine vurgu yapıyor.
Demek ki,ulusa düşen bölücü ve gerici tehditlere karşı duyargalarını açık tutmak..
Çünkü...
Toplumsal tepki yönetenlerin elini ayağını birbirine dolaştırıyor..
Meydan buluşmaları ciddi bir refleksi ortaya koydu..
Sıra sandıkta...
22 Temmuz dönüm noktası olacak..
Sonra da...
Yüce divanlarda, tüyü bitmedik yetimin "hakkı" aranacak...
Havaya savrulan her kuruşun tek tek "hesabı sorulacak..

Baz istasyonuna mahalleliden tepki

Seyfettin ŞEKERSÖZ

Hisar Mahallesi Bahçelievler Orman Sokakta eski metruk evin yıkılarak yerine baz İstasyon direği dikilmesi mahalle sakinlerini harekete geçirdi. Evin Belediyeden izinsiz olarak yıkıldığı ileri sürülürken, sessiz sedasız dikilecek baz istasyonu direği için de ilgili yerlerden izin alınmadığı öne sürüldü.

İsim değiştiren bir GSM firması tarafından evin varisleri ile anlaşılarak yıkılan yerde derin bir çukur kazılmasına anlam veremeyen çevre sakinleri, çalışan kişilere sorduklarında bir GSM firmasına baz istasyonu dikmek için çalıştıkları öğrenildi. Sokaklarında izinsiz ve çevreye zarar verecek düşüncesiyle başlatılan çalışmalara engel olan vatandaşlar durumu polise ve mahalle muhtarına haber vererek durdurmak istediler.

Çalışanlarla çıkan tartışma sonucu işi engelleyen sokak sakinleri Hisar Mahallesi Muhtarı Şükrü Kocabıyık aracılığıyla Kaymakamlık, Belediye Başkanlığı ve Emniyet Müdürlüğü'ne 130 imzalı şikayet dilekçesi verdiler. Kurulmakta olan baz istasyon direği için Belediye'den metruk evin yıkımı için izin alınmadığı ileri sürülürken, yerine direk yapımı içinde herhangi bir iznin alınmadığı öne sürüldü.

Cep telefonlarının iletişimi için yapılmakta olan baz istas yonlarının insanların yoğun yaşadığı konut alanlarına yapılmasına çeşitli yerlerde sürekli tepkiler artarken Hisar Mahallesi Bahçelievler Orman Sokak'ta başlatılan çalışmanın izinsiz olması nedeniyle müsaade edilmemesi beklenirken metruk evin izinsiz yıkılmasının ise yasalara karşı suç olduğu ileri sürüldü.

Gemlik Körfez
GEMLİK'İN İLK GÜNLÜK SİYASİ GAZETESİ
ÇOK YAKINDA
TÜM GAZETE BAYİLERİNDE

KİRALIK DAİRE
KÜÇÜK KUMLA
ÖZ GÜZELYALI SİTESİ'NDE
KİRALIK DAİRE
Tel : 513 96 83 GEMLİK

'Gemlik Körfez' internette
www.gemlikkorfezgazetesi.com

Belediye Başkanı Mehmet Turgut ile ihaleyi alan firma Müdürü arasında protokol imzalandı

Belediye hizmet binası ihalesi yapıldı

Seyfettin ŞEKERSÖZ

Gemlik Belediyesi'nin Osmaniye Mahallesi 11 Eylül İlköğretim Okulu yanında kamulaştırdığı 2277 metrekare alanda üzerindeki arsada yapılacak hizmet birimleri için açılan ihaleyi alan firma ile sözleşme imzalandı. Belediye Başkanı Mehmet Turgut'un makamında yapılan törende inşaat ihalesini alan Bursa ÖZSA İnşaat Turizm Taahhüt Sanayi ve Ticaret Limitet Şirketi Firması Müdürü Adnan Özkan ile Belediye Başkanı Mehmet Turgut protokole imza attılar. Tüm ruhsat işlemlerinin de tamamlandığı arsa üzerinde yapılacak inşaatın bugün hemen başlayacağı öğrenildi. Zemin artı iki kat olarak projelendirilen binada Belediye Düğün Salonu, elektrik ve normal kütüphane, mahalle muhtarlık büroları ile doğalgaz, elektrik ve su tahsilat büroları yer alacak. Çatısı çelik olacak binanın KDV dahil 850 bin YTL'ye çıkacağını bildiren Başkan Mehmet Turgut, arsanın kamulaştırma bedeli ile toplam 1 milyon YTL harcanacağını söyledi. İnşaat çalışmalarına hemen başlanacak olan belediye hizmet binasının 175 günde bitirileceğini söyleyen Başkan Turgut, ihalenin 9 firmanın katılımıyla 25 Mayıs 2007'de yapıldığını en düşük rakamı veren firmaya verilmeden önce itiraz sürelerinin beklendiğini ve şimdi imza ile resmiyet kazandığını bildirdi. Belediye'nin kamulaştırdığı ikinci parsel olan diğer hizmet binasının inşaat çalışmalarının devam ettiğini de söyleyen Başkan Turgut, inşaat ihalesini alan Yumurtacı inşaat firması tarafından 300 metrekarelik alan üzerinde toplam çatı katı birlikte 1000 metrekarelik bir bina yapılacağını söyledi. 5000 bin YTL'ye çıkacak olan ikinci hizmet binasında ise Sağlık Ocağı ile HEM merkezi kurs birimleri yer alacak.

TEMA Vakfı'ndan 'Suyunu Boşa Harcama' kampanyası

TEMA Vakfı evlerdeki gereksiz su tüketiminin önlenmesi için bireysel çabaların büyük farklar yaratacağına dikkat çekmek ve kamuoyunu bilinçlendirmek amacıyla 'Suyunu Boşa Harcama' kampanyası başlattı. Bilim adamlarının küresel ısınmanın son 50 yılda insan eli ile arttığını ve asırlarca süreceğini ilan ettiğini bildiren TEMA Vakfı, Türkiye'nin küresel ısınmanın etkilerini en şiddetli yaşayacak ülkeler arasında olduğunu bunların arasında ise en önemlilerinden birinin ise kuraklık olduğunu açıkladı. Halkın bu konudaki duyarlılığını harekete geçirmeyi hedefleyen TEMA Vakfı, 'Suyunu Boşa Harcama' kampanyasını tüm yurtta başlattı.

SUSUZ YAŞAYAMAYIZ

TEMA Vakfı Genel Müdürü Dr. Uygar Özesmi düzenlediği basın toplantısında, Türkiye'nin su kaynakları konusunda sunum gerçekleştirdi. Özesmi, toplantıdaki açıklamasında şunları söyledi: *"TEMA Vakfı, 15 yıldan bu yana bilimsel raporlar ve başta top rak olmak üzere kendi deneyimlerine dayanarak kamuoyunu bilgilendiriyor, karar vericileri önlem almaya zorluyor. Çünkü bilim adamlarının yaptığı araştırmalar ülkemizin küresel ısınmanın etkilerini şiddetli bir biçimde yaşayacağınını özellikle altını çiziyor. Bu nedenle hepimizin bireysel olarak göstereceği çabalar suyumuzun korunması için çok büyük önem taşıyor. TEMA Vakfı olarak evlerdeki gereksiz su tüketiminin önlenmesi için bireysel çabaların ne kadar büyük fark yaratacağını kamuoyuna anlatmak üzere "Suyu nu Boşa Harcama" kampanyası başlatı yoruz. Ülkemizde su yun önemli bir bölümü evlerde kullanılıyor. Bir evde yılda 140 ton suyu kurtarabiliyorsak; Ayşe Hanım Figen Hanım'a söyle se, Zeynep Muhsin Bey'i uyarsa bu hare ket haneden haneye sıçırasa, milyonlara yayılsa Türkiye'nin tonlarca suyunu kurtarabiliriz. Lütfen, suyumuzu kurtarmak için hep birlikte harekete geçelim"*

BİR EV BİLE FARK YARATIR

TEMA Vakfı tarafından yapılan açıklamada, 4 kişilik bir ailenin musluğun gereksiz yere akmasına izin vermeyerek, kısa duş alarak, bulaşıklarını makinede yıkayarak, gereksiz yere sifon kullanmayarak, güneş battıktan sonra bahçe sulayarak, bir yılda 140 ton su tasarrufu yapabileceği bildirildi.

Öte yandan, açıklamada, evde suyumuzu kurtarmanın basit yolu da 10 başlıkta toplandı.

1- Musluğu açık bırakmayın
2- Bulaşıklarını elde değil makinede yıkayın
3- Diş fırçalarken, tıraş olurken suyu kapatın
4- Daha kısa duş alın
5- Gereksiz yere sifon çekmeyin
6- Sifona plastik bir şişe yerleştirin
7- Duş bağlılığınızı değiştirin
8- Muslukları tamir ettirin
9- Su kaçaklarını engelleyin
10- Çamaşır makinesini ekonomik kullanın

Yazı YORUM

Diş Hekimi
Özcan VURAL
ozcanvural1933@hotmail.com
www.milliyet/blog/özcan vural

Bu ateş sizi de yakabilir!....

Diş fırçalarken boşa su akıtmayın.
Traş olurken, çeşmeyi kısın.
Çamaşır makinesini ve bulaşık makinesini doldurmadan çalıştırmayın.
Düdüklü tencerede pişirin.
Akıllı klozet kullanın.
Üç bakan açıkladı bunu.
Üç akıllı bakan yol gösterdi..
Kırım Kongo Kanamalı Ateşi'nden korunmak için "pantolon paçalarını çoraba sokun" önerisi de bu bakanlara ait...
Doğalgaz kesintisi olduğunda "çift kazak giyin" önerisi de.
Bilimin ışığında yönetilmek harika bir şey.
Allah başımızdan bu akil bakanları eksik etmesin...
Küçük bir pürüz var sadece...
"Küresel" ısınmaya karşı millete "israf yapma" diyen devletin, "küreselleşme" gereği, 198 milyar dolar borcu var.
İthalat, 137 milyar dolar.
Yılda 33 milyar dolar faiz ödüyor.
Buna ne dersin benim sayın okurum ;
Bilin ki uçan kuşa borçla yaşıyoruz..
Her şey dışardan göründüğü gibi değil. Uyutuluyoruz bunu bilesin..
"Dişini fırçalarken boşa su akıtma" diyor...
Yuvacık barajında olmayan suya para ödüyor..
"Çamaşır makinesini doldurmadan çalıştırma" diyor...
Doğalgazı almasa bile, parasını ödemek zorunda...
Anlaşmayı öyle yapmış. Depo yapmamış. Dolduramıyor!
"Akıllı klozet kullan" diyor...
Nehirler akıyor, o bakıyor; baraj yapmıyor.
"Düdüklü kullan, ısıyı dışarı kaçırma" diyor...
Memleketin her tarafı maden, dışardan kömür satın alıyor.
Kaç baraj yapılırdı bu parayla, susuz kalmamak için?
Bunun hesabını yap...
Kaç santrale filtre takılırdı, havaya daha az duman savurmak için?
Kaç metro biterdi, daha az egzoz için?
Açıkça görüldüğü gibi, küresel ısınma denilen illet, memurun başının altından çıkıyor...
Şimdide memurları sabahın yedisinde odalara tıkmak çıktı.
Pekiii... o saatte işi olan vatandaşıda yollara mı dökeceksiniz ?...
Bir de, traş olmayı beceremeyen adam larla, yemek pişirmeyi bilmeyen kadınlar yüzünden.
Mahvettiler dünyanın düzenini..
Hepsini, bütün buzulları bizimkilerin ateşi eritiyor...
Millet o kadar ateşli ki buzları eritiyor.
Dikkat edin ey uyanıklar bu ateş sizi de yakmasın....

ABONE OLDUNUZ MU?
Gemlik Körfez
ABONE OLUN
OKUTUN
OKUYUN

İstiklal Caddesi kanalizasyon çalışmaları için trafiğe kapatıldı

Seyfettin ŞEKERSÖZ

Bir süre önce BUSKİ tarafından başlatılan derin deşarj boruları için çalışmalar yeniden başlatıldı. Deniz dibinden yaklaşık 2 kilometre içeriye doğru döşenmekte olan kalın borular İstiklal Caddesi bağlantılarına başlandı.

Yoldan itibaren denize uzanan sokakta bulunan evlerin zarar görmemesi için kazı işlemi kalın beton künk borular kısa mesafede döşeniyor. Yaklaşık 50 metre uzunluktaki mesafede yapılan çalışmanın ardından hazırlanan poliüretan borular içinden geçirilerek deniz kısmından içeriye doğru uzatılacak.

Deniz içinde başlatılan temizleme ve boru döşeme işleminin büyük bölümünün bitirildiği öğrenilirken, İstiklal Caddesi'ndeki çalışmaların da tamamlanmasıyla sona gelinmiş olacak.

Bursa'da 6. Sağlık Fuarı başladı

Uludağ Üniversitesi-Nilüfer Belediyesi işbirliği ile yürütülen Nilüfer Halk Sağlığı Eğitim ve Araştırma çalışması kapsamında geleneksel hale getirilen Sağlık Fuarı'nın altıncısı başladı.

En yaygın sağlık sorunları hakkında halkı bilinçlendirmek amacıyla, Nilüfer Belediyesi ve UÜ Tıp Fakültesi Halk Sağlığı Anabilim Dalı işbirliği ile organize edilen 6. Sağlık Fuarı, önceki yıllardan farklı olarak tek merkez yerine daha çok insana ulaşabilmek amacıyla 3 ayrı mahallede yapılıyor.

İlk olarak Özlüce Mahallesi'nde A. Muharrem Uğur İlköğretim Okulu bahçesinde kurulan standlar dün Alaad dinbey Mahallesi'ne ve 22 Haziran'da da Ürünlü mahallesine taşınacak.

3 gün boyunca 13.00-17.00 saatleri arasında kurulacak olan; yüksek tansiyon, şişmanlık, şeker hastalığı, aile planlaması, meme muayenesi, kanser, sigara, kan grubu, göz muayenesi, hekim-çocuk ilişkisi, hasta hakları ve kansızlık standlarında, isteyen vatandaşlara bilgi verilecek, muayene ve tetkikler ücretsiz yapılacak.

Halkı en yaygın sağlık sorunları hakkında bilinçlendirerek hastalıklara karşı önlem alınması ve bazı hastalıklarda hayati önem taşıyan "erken teşhis"e yardımcı olmak amacıyla organize edilen sağlık fuarlarında muayene ve tetkiklerin yanı sıra, çocukların beyaz önlük ve hekim korkusunu aşmaları ya da doğru diş fırçalama yöntemini öğrenmeleri amacıyla çocuklara yönelik çeşitli eğitim çalışmaları da

BURSA KEBAP
HİZMETİNİZE AÇILDI
YILLARIN TECRÜBELİ SÜLEYMAN USTANIN
ELİNDEN KEBAP YEDİNİZ Mİ?

TADINA
DOYAMAYACAKSINIZ

Süleyman DERİN & Dursun ÇEVİK
Kumsal Sk. Körfez Apt. Altı
Emin Dalkıran Kordonu No:25
TEL: 0.224 512 29 67 - GEMLİK / BURSA

Nazire Çelik toprağa verildi

Seyfettin ŞEKERSÖZ

Dr. Ziya Kaya Mahallesi Muhtarı Enver Çelik'in eşi Nazire Çelik (50) dün toprağa verildi. Yaklaşık 10 yıldan bu yana böbreklerinden rahatsız olan ve diyaliz tedavisi gören üç çocuk annesi Nazire Çelik, evinde aniden rahatsızlanarak vefat etmişti. Nazire Çelik'in cenazesine siyasi parti temsilcileri ile milletvekili adaylarının yanı sıra Muhtar Enver Çelik'in mesai arkadaşları olan Muhtarlar Derneği üyeleri ile çok sayıda vatandaş ve aile yakınları katıldı. Nazire Çelik'in cenazesi dün çarşı camiinde okunan öğlen namazının ardından kılınan cenaze namazı sonrasında ilçe mezarlığında toprağa verildi.

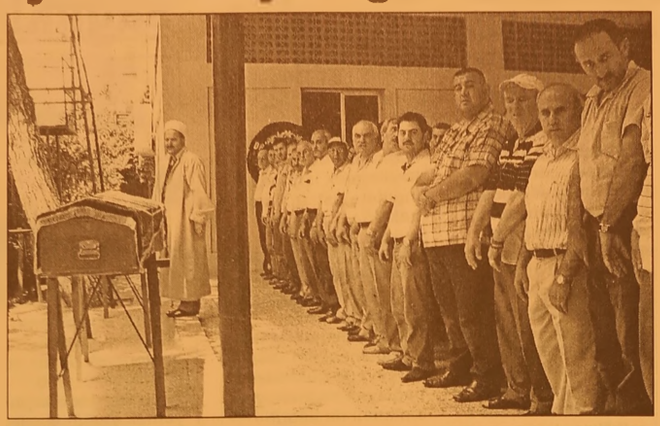

Güne Bakış

Kadri GÜLER
kadri_guler@hotmail.com

Yazın başında seçim kömürü

Hükumet, 22 Temmuz 2007 günü erken seçim kararı aldı.

Turkiye seçim havasına girdi.

Geçtiğimiz yıllarda Ağustos, Eylül aylarında dağıtılan hibe kömürün dağıtımı bu yıl seçim öncesine alındı.

Durum böyle olunca buna ne denir?

Tayyibin seçim rüşveti..

Sosyal devlet yardım dağıtmaz.

Sosyal devlet, vatandaşına iş yaratır.

İş bulur.

Vatandaş da emeğinin karşılığını alarak evine, çoluğuna çocuğuna aş götürür.

AKP hükümetiyle birlikte evlere kadar dağıtılan yiyecek paketleri ve kış ayı yaklaştığında devlet kesesinden yakacak yardımları başladı.

Batıda hiçbir sosyal devlet insanına böyle yardımlar yapmaz.

İnsanına bu şekilde yardım ederek, onun onuruyla oynamaz.

İslamiyette yapılan yardımlar aleni olmaz.

Bir kimseye bir müslüman yardım yapar sa gizli yapar. Onu hoş tutar.

Bizimkiler her ne kadar dini inançları ön plana çıkarsa da, bunları islamiyetin emirleri ne uymadan yaparlar.

Haziran ayında kömür dağıtılması hangi yıl yapılmıştır?

Aslında bu seçim rüşvetine Seçim Kurulları engel olmalıdır.

Kömürler seçimlerden sonra, Ağustos ve Eylül aylarında pek ala dağıtılabilir.

ÖZKAYA OTOMOTİV'DE
KAMPANYA
Sava ve Matador marka lastikler

315/80 R 22,5 düz 500.00 YTL
315/80 R 22,5 kar 520.00 YTL
K.D.V. DAHİL
NAKİT FİYATLARIDIR.
Taksit seçenekleri ve detaylı bilgi için bizi arayın.
PIRELLI
Körfez Baytaş Sitesi A/Blok No:2 - GEMLIK
TEL: 0.224 513 73 93 - 514 47 70
FAX: 0.224 514 40 44 - www.ozkaya.web.tr

ÖZEL AYKENT İLKÖĞRETİM OKULU
2002 GEMLİK
ÖZEL AYKENT İLKÖĞRETİM OKULU
YAZ KURSU AÇILIYOR
Y Ü Z M E
KİMLER KATILABİLİR ?
İlköğretim Okulu 1,2,3,4,5,6,7. sınıf öğrencileri katılabilir.
HAFTALIK KURS PROGRAMI NEDİR?
Yüzme branşı haftada 6 saattir.
ÜCRET NE KADARDIR ?
KURS ÜCRETİ AYLIK (24) SAAT
Yüzme 160 YTL.
KURS HANGİ AYLARDA YAPILIYOR ?
1.Dönem : 2 Temmuz - 27 Temmuz
2.Dönem : 30 Temmuz - 24 Ağustos
KURSLARA NASIL KATILABİLİRİM ?
18 Haziran 2007 tarihinden itibaren okulumuza gelerek kursa kayıt yaptırabilirsiniz.
Tel : 513 50 84
web : www.aykentilkogretim.k12.tr
Kurslara geliş ve gidiş okulumuz servislerince sağlanacaktır.

Erdoğan'dan Genelkurmay'a ziyaret

Başbakan Recep Tayyip Erdoğan ve Dışişleri Bakanı Abdullah Gül, Genel kurmay Başkanı Orge neral Yaşar Büyüka nıt'ı dün ziyaret etti. Başbakan Erdoğan, Genelkurmay Karar gahı'nda 2 saat kaldı. Erdoğan'ın Genelkurmay Başkanlığı'na gerçekleştirdiği ziyarete, Dışişleri Bakanı ve Başbakan Yardımcısı Abdullah Gül de katıldı.

Terörle Mücadelede Kararlılık

Terörle mücadele kararlılığı Hükümet ile Silahlı Kuvvetler arasındaki görüşme trafiğine de yansıyor. 8 Haziran'da Dışişleri Bakanı Abdullah Gül, Genelkurmay Karargahı'nı ziyaret etmişti. Ardından 12 Haziran'da Başbakanlık'ta "güvenlik zirvesi" yapıldı. Zirveden, "Terörle mücadelede, Hükümet, Türk Silahlı Kuvvetleri ve güvenlik güçleri uyum ve eşgüdüm içinde çalışıyor" mesajı çıkmıştı. Cumhurbaşkanı Ahmet Necdet Sezer başkanlığında toplanan Milli Güvenlik Kurulu'nun ardından yapılan açıklamada da kararlılık bir kez daha vurgulandı. MGK bildirisinde, "Mücadelenin gerektirdiği önlemler, koşullar ne olursa olsun alınmaya devam edilecek" ifadesine yer verildi.

AB'de gündem kurumsal düzenleme

Avrupa Birliği (AB) liderleri, daha önce Fransa ve Hollanda tarafından reddedilen anayasa taslağı yerine geçecek kurumsal düzenlemeleri masaya yatıracak. Liderler, Brüksel Zirvesi'nde, kurumsal işleyişin çerçevesi üzerinde bir uzlaşıya varmaya çalışacak. Polonya'nın İtirazı

Dönem Başkanı Almanya'nın öncülü günde devam eden uzlaşı arayışları, henüz bir sonuca ulaşmadı. Polonya "oy oranları" konusundaki itirazlarını sürdürüyor. Varşova, mevcut Nice düzenlemelerini değiştiren ve yeni metin çalışmaları kapsamında da korunan, "çifte çoğunluk" sistemine muhalefet ediyor. İtirazlarının yeterince ciddiye alınmadığı uyarısında bulunan Polonyalı liderler, veto kartını oynayabileceklerini dile getirdi. Çek Cumhuriyeti de, Polonya'ya sınırlı destek veriyor.

Yeni Çerçeve Arayışı

Üye ülkelerin çoğu, "anayasa" adı taşımayan, Birlik Başkanı ve Dışişleri Bakanı gibi görevleri "farklı isimler altında yeniden tanımlayan" bir çerçeveye sıcak bakıyor. Adalet ve İçişleri alanında veto hakkını kaybetmek istemeyen İngiltere, istisnai bazı haklarla, Birlik'in hukuki kişiliği konusunda bazı tavizler karşılığında bile geri adım atacak gibi görünmüyor. Londra, Temel Haklar Sözleşmesi'nin, ana çerçevede hukuken bağlayıcı biçimde yer almasını da kabul etmiyor.

Bugün sona ermesi planlanan Zirve'nin "uzama", hatta "başarısızlığa uğrama" olasılığı da bulunuyor. Dönem Başkanı Almanya, Zirveyi, "kurumsal yapı konusunda bir çerçeve uzlaşıya varılması"nın ardından, "Temmuz ayında bir Hükümetlerarası Konferans düzenlenmesi" kararıyla kapatmayı hedefliyor.

Meclis, bu yıl sağlıklı beslendi

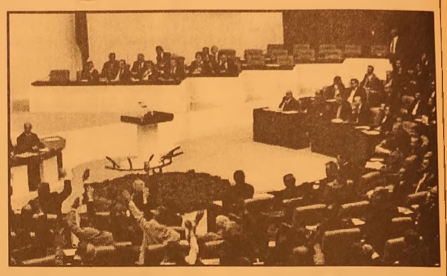

Meclis, bu yasama yılında sağlıklı beslenerek beyaz ete ağırlık verdi. 600 binin üzerinde kişinin yemek yediği Meclis lokantalarında kırmızı et tüketiminde geçen yıllara oranla azalma yaşanırken, balık, tavuk ve hindi eti tüketiminde artış sağlandı.

Meclis geride kalan son yasama yılında 663 bin 639 ziyaret çiye evsahipliği yaptı. Günlük ortalama 3 bin 475 ziyaretçiyi ağırlayan Meclis'e giriş yapan araç sayısı da 226 bin 704 olarak açıklandı. Ziyaretçilerin yoğun ilgi gösterdiği Meclis'te en fazla ziyaret edilen bölümlerin başında lokantalar geldi. Meclis'teki lokantaların yükü bu yıl da oldukça ağırdı. Milletvekilleri, Meclis personeli ve ziyaretçilerin yemek yediği lokantalarda bu yıl sağlıklı beslenildi. Menülerde ürün çeşitliliğini arttıran Meclis lokantası, müşterilerine sağlıklı beslenmeyi de ön plana çıkaran liste sundu. Bu yıl kırmızı et tüketiminde azalmaya karşın beyaz et tüketiminde aynı oranda artış sağlandı. Meclis'te bu yıl 58 ton kırmızı et, 43 ton beyaz et, 26 ton meyve tüketildi.

1.100 YTL (K.D.V.) DAHİL
ÜSTELİK TÜM KREDİ
KARTLARINA PEŞİN FİYATINA
12 AY TAKSİT

ÖZELLİKLER
ASUS M2V-TVM ANAKART
AMD 64 BİT 3000 CPU
512 DDRR 667 MHZ RAM KİNSTON
ASUS Ex. AX 1050/TD/256/512 MB
350 WATT ÇİFT FANLI KASA
160 GB SATA 8 MB CACH HDD
LG 18 X DVD RW
MULTİMEDİA KLAVYE
OPTİCAL MAUSE
500 WATT HOPARLÖR
ASUS 8 MS LCD MONİTÖR
LİNUX İŞLETİM SİSTEMİ

BUNLARIN HEPSİ
KARNE HEDİYESİ

NOWOX BİLGİSAYAR
Gazhane Cad. No:14 Gemlik / BURSA
Tel: 0.224 512 25 63 - www.gemliknowox.com

Bursa Çelik Palas Otel satışa çıktı

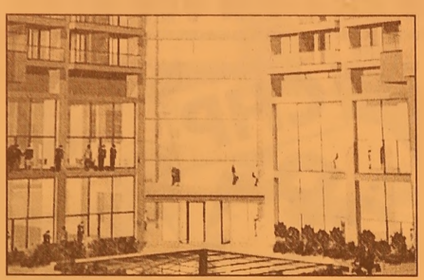

Özelleştirme İdaresi Başkanlığı (ÖİB), Sosyal Govenlik Kurumu mülkiyetindeki Emekli Sandığı'na ait Bursa Çelik Palas Oteli'ni satışa çıkardı.
ÖİB'nin verdiği ilana göre son teklif süresi 10 Ağustos olarak saptandı. Otel ihalesine katılmak isteyen yatırımcılar, 750 bin dolar tutarında teminat yatırarak, 500 bin YTL karşılığında tanıtım dokümanı ve şartname alacak.
ÖİB tarafından verilen ihaleye göre, Sosyal Güvenlik Kurumu mülkiyetindeki Bursa Çelik Palas Oteli "satış" yöntemiyle özelleştirilecek. İhale kapalı zarf içerisinde teklif almak ve görüşmeler yapmak suretiyle pazarlık usulü ile gerçekleştirilecek. İhale Komisyonu'nun gerekli görmesi durumunda, ihale pazarlık görüşmesine devam edilen teklif sahiplerinin katılımı ile açık artırma suretiyle sonuçlandırılacak.
Teklifler peşin ya da vadeli olarak verilebilecek. Teklif sahipleri tekliflerinde ödemenin ne şekilde yapılacağını açıkça belirtilecek.
İhale bedelinin vadeli olarak ödenmesinin talep edilmesi durumunda, asgari yüzde 40'ı varlık satış sözleşmesi imza tarihinde peşin, bakiye anapara borcu ise azami 12 ayda bir ödeme yapmak kaydıyla 36 ayda ve eşit taksitlerle, bakiye anapara borcu üzerinden ödeme tarihleri itibariyle hesaplanacak vade farklarıyla birlikte ödenecek.
Vadeye bağlanan tutara, varlık satış sözleşmesi imza tarihinden itibaren libor artı 2 oranında faiz uygulanacak olup, faiz ödemeleri anapara ödemeleriyle aynı tarihte yapılacak.
ÖİB, Emekli Sandığı'na ait dört oteli de yaklaşık 500 milyon doların üzerinde bedelle satmıştı.

Memur maaşı kira ve gıdaya gidiyor

Türkiye Kamu-Sen'in yaptığı araştırmada, bir memur, ortalama maaşının yüzde 92.34'ünü yalnızca gıda ve barınma harcamalarına ayırmak zorunda kalırken, diğer ihtiyaçları için ise maaşının yüzde 7.66'sı ile yetiniyor.
Ortalama ücretle geçinen bir memur ailesinin ulaşım, sağlık, eğitim, haberleşme, giyim gibi diğer zorunlu ihtiyaçlarını karşılaması için maaşından geriye yalnızca 72.46 YTL kalıyor. Araştırmada ayrıca, tek kişinin yoksulluk sınırı 1.124.19 YTL, dört kişilik bir ailenin asgari geçim haddi ise 2.240.10 YTL olarak belirlendi.
Türkiye Kamu-Sen Araştırma Geliştirme Merkezi'nin (AR-GE) yaptığı 2007 Mayıs ayına ait 'Asgari Geçim Endeksi Sonuçları' açıklandı.
Türkiye İstatistik Kurumu'ndan alınan Mayıs 2007 fiyatlarına göre yapılan araştırmada çalışan tek kişinin yoksulluk sınırı 1.124,19 YTL olarak hesaplanırken, dört kişilik bir ailenin asgari geçim haddi ise 2.240.10 YTL olarak belirlendi.
Sonuçlar dört kişilik bir ailenin asgari geçim haddinin bir önceki aya göre yüzde 1.06 oranında arttığını ortaya koydu.
Araştırmaya göre,, çalışan tek kişinin açlık sınırı ise bir önceki aya göre yüzde 0.64 oranında artarak, 853 YTL 44 kuruş oldu.
Türkiye'de 4 kişilik bir ailenin ortalama gıda ve barınma harcamaları toplamı 2007 yılı Mayıs ayında 873.55 YTL olarak tahmin edildi.
Yapılan araştırmada, 4 kişilik bir ailenin sağlık kuruluşlarının belirlediği gibi sağlıklı bir biçimde beslene bilmesi için gerekli harcamanın Mayıs 2007 verilerine göre günlük 16.76 YTL olduğu belirlendi.
Toplam tüketim harcamaları içinde gıda harcamalarının payı yüzde 22.44 ve ailenin aylık gıda harcaması toplamı ise 502.77 YTL oldu. Mayıs 2007 itibarı ile ortalama 945.93 YTL ücret alan bir memurun ailesi için yaptığı gıda harcaması, maaşının yüzde 53.15'ini oluşturdu. Türkiye İstatistik Kurumu verilerin de bulunan konut gideri ise Mayıs 2007 ortalama maaşının yüzde 39.19'una denk geldi, Buna göre bir memur, ortalama maaşının yüzde 92.34'ünü yalnızca gıda ve barınma harcamalarına ayırmak zorunda kalıyor. Diğer ihtiyaçları için ise maaşının yüzde 7.66'sı ile yetiniyor. Ortalama ücretle geçinen bir memur ailesinin ulaşım, sağlık, eğitim, haberleşme, giyim gibi diğer zorunlu ihtiyaçlarını karşılaması için Mayıs 2007 maaşından geriye yalnızca 72.46 YTL kalıyor.

GÜLLÜ YAPI

HER TÜRLÜ
BOYA ve HIRDAVAT MALZEMELERİ

Hasan GÜLLÜ

* Filli Boya
* Jotun - Deniz Boyaları
* İzolasyon
* Hırdavat
* Nalbur
* Sıhhi Tesisat
* Aksesuar
* Bilimum İnşaat Malzemeleri

EV ve İŞYERLERİNE
BOYACI TEMİN EDİLİR.

Hamidiye Mh. Gazhane Cad. No: 41 /A Gemlik / BURSA
Tel: (0.224) 513 32 32 - Fax: (0.224) 513 35 75

Arınç'tan Birlik çağrısı

Türkiye Büyük Millet Meclisi Başkanı Bülent Arınç, terör olaylarına karşı askeriyle, polisiyle, siyasetçisiyle ve vatandaşıyla birlikte ortak bir anlayışla mücadele etmek gerektiğini söyledi. Polis Akademisi'nin 62. dönem mezunlarının diploma töreni Ankara'da yapıldı. Törende konuşan Bülent Arınç, emniyet teşkilatının bu dönemde her zamankinden daha etkin çalışmalar yürüttüğünü kaydetti. Arınç, şöyle konuştu:

"Suça ve suçluya karşı mücadelede emniyet güçlerimizin birlik ve beraberlik içinde çalışmaları, hayati önem taşımaktadır. Son dönemde emniyet güçlerimiz arasındaki uyum ve iş birliği sayesinde suç ve suçluya karşı büyük darbeler vurulmuştur. Tüm milletimizi acıya boğan terör olaylarına karşı da askeriyle, polisiyle, siyasetçisiyle, vatandaşlarıyla hep birlikte ortak bir anlayışla mücadele etmeliyiz."

22 Temmuz'da 7 bin 395 aday yarışacak

Genel seçim sürecinde önemli bir aşama daha tamamlandı ve milletvekili kesin aday listeleri açıklandı.
22 Temmuz seçimlerinde Meclis'e girmek isteyen 7 bin 395 adayın çoğunluğu üniversite ya da yüksekokul mezunu.
Milletvekili adaylarının meslek profili ise ilgi çekici.
Adaylar arasında aktör de bulunuyor, masör de.
22 Temmuz seçimleri ile Türkiye Büyük Millet Meclisi'nde yeralmak isteyen

7 bin 395 adaydan 726'sı bağımsız.
Eğitim Durumları
Adayların
4 bin 86'sı üniversite ya da yüksekokul,
2 bin 369'u ortaokul veya lise mezunu.
Milletvekili kesin aday listelerine göre, adayların 940'ı da ilkokul mezunu.

Mesleki Profil
İlgi Çekici
Milletvekili adaylarının ilgi çekici bir meslek profili var.
Adaylar arasında, aktör, aşçı, bakkal, balıkçı, berber, dağcı, fahri imam, fırıncı, kabzımal, kapıcı, masör, oto ressamı ve sıvacılar da bulunuyor.

230 Ev Hanımı Aday
Ev hanımı olan adayların sayısı da dikkat çekiyor. Tam 230 ev hanımı, milletvekilliğine aday oldu. Milletvekili adaylarının arasında emekliler çoğunluğu oluşturuyor. Emekliler; tüccarlar, mühendisler, öğretmenler, avukatlar ve doktorlar izliyor.

Gemlik Körfez
ABONE OLDUNUZ MU?
ABONE OLUN OKUYUN OKUTUN

BAY MUSTAFA ÖZALP EMLAK'TAN
Her Çeşit Emlak Alım, Satım ve Kiralama Hizmetleri
Daire, Zeytinlik, Villa, Dükkan, Arsa, Arazi
TAPU TAKİP İŞLERİ YAPILIR
ACİL SATILIK ve KİRALIKLARINIZ İÇİN BİZİ ARAYINIZ
Bursa Yolu üzerinde Serbest Bölge girişi
Bursa yoluna 100 m cepheli 6200 m2 Kiralık boş arsa
Kayhan Mahallesi'nde denizi gören 3 oda 65 m² SATILIK DAİRE
Manastır Dilek Sitesi'nde SATILIK LÜX DAİRE Denizi gören, 3+1, 140 m²
Balıkpazarı'nda 115 m2 2+1 Satılık Daire
3 Ayrı Daireli Müstakil Ev (Bahçe İçinde)Yeni Devlet Hastanesi Altı
Serçe Sokak 54 m2 2 dükkan
Bağ-Kur Sanayi Sitesinde 185 m2 çekme katlı, içindeki yeni atarı makineleriyle satılık dükkan. Önünde 115 m2 Bahçeli
K.Kumla'da Ayazma Mevkii 6 Dönüm Zeytinlik
Trafik, Kasko Dask, Acıbadem Sağlık ve
Her Türlü Sigorta İşlemleri ve Doğalgaz Poliçesi Yapılır.
ŞEKER SİGORTA
Macide ÖZALP
Tel : 513 24 74 Fax: 514 10 21

UMURBEY BELEDİYE DÜĞÜN SALONLARI
400 KİŞİLİK TERAS SALONUMUZDA KINA ve NİŞAN CEMİYETLERİ ULAŞIM DAHİL
1.000.00- YTL
400 KİŞİLİK ORGANİZASYONUMUZ İÇİN
SATEN GİYDİRİLMİŞ SANDALYE VE MASALAR
1. KALİTE SERVİS MALZEMELERİ
ÜCRETSİZ ULAŞIM
PROFESYONEL EKİPTEN OLUŞAN ORKESTRA
VİDEO ÇEKİMLERİ
Atatürk Caddesi Parsbey Mh. No:55 - Umurbey / GEMLİK
TEL: 0.224 525 17 00 - GSM: 0.536 570 65 97 - www.suren.com.tr

Vergi ve sosyal güvenlikte tek beyanname

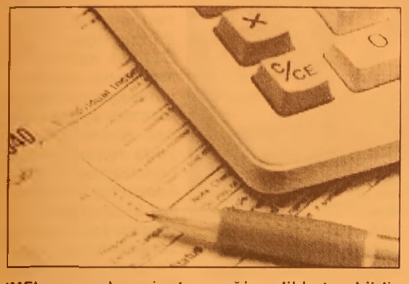

IMF'ye sunulan niyet mektubunda yapısal kriter olarak yer alan düzenlemeye göre, Sosyal Güvenlik Kurumu ve Gelir İdaresi Başkanlığı için birleştirilmiş vergi formu oluşturulacak. Böylece tek beyanname ile iki ayrı kuruma bildirim yapılmış olacak. TÜRMOB tarafından hazırlanan ekonomik rapora göre, bu düzenleme 2007 sonuna kadar yaşama geçirilmiş olacak. Türkiye Serbest Muhasebeci Mali Müşavirler ve Yeminli Mali Müşavirler Odaları Birliği (TÜRMOB) tarafından hazırlanan Haziran ayı ekonomik raporunda vergi sistemindeki gelişmeler değerlendirildi. Raporda, vergi ve sosyal güvenlik için tek beyanname uygulamasına geçilmesi ile birlikte, yıllardır önemli bir sorun olan her kuruma ayrı beyanname verme döneminin sona ereceğine dikkat çekildi. Sosyal Güvenlik Kurumu ve Gelir İdaresi Başkanlığı için birleştirilmiş vergi beyannamesi uygulamasına ilişkin şu değerlendirmelere yer verildi;

Bu beyan ile her iki kuruma ayrı ayrı beyanda bulunma dönemi kapanacak. Düzenlemenin Aralık 2007 sonuna kadar gerçekleşmesi bekleniyor.

IMF'YE SÖZ VERİLDİ

Mayıs ayında IMF'ye verilen niyet mektubunda da yer alan yapısal koşullar arasında bu düzenleme de yer aldı. Bu kapsamda Sosyal Güvenlik Kurumu ile Gelir İdaresi Başkanlığı arasında oluşturulacak komite, işbirliğinin geliştirilmesi ve bilgi paylaşımının güçlendirilmesi amacıyla çalışma yapacak. Bu komite, birleştirilmiş vergi beyannamesi formunun 2007 yılı sonuna kadar uygulamaya girmesini sağlayacak

ÇİZİYORUM

Barış Güler'in kaleminden

7 YAŞ

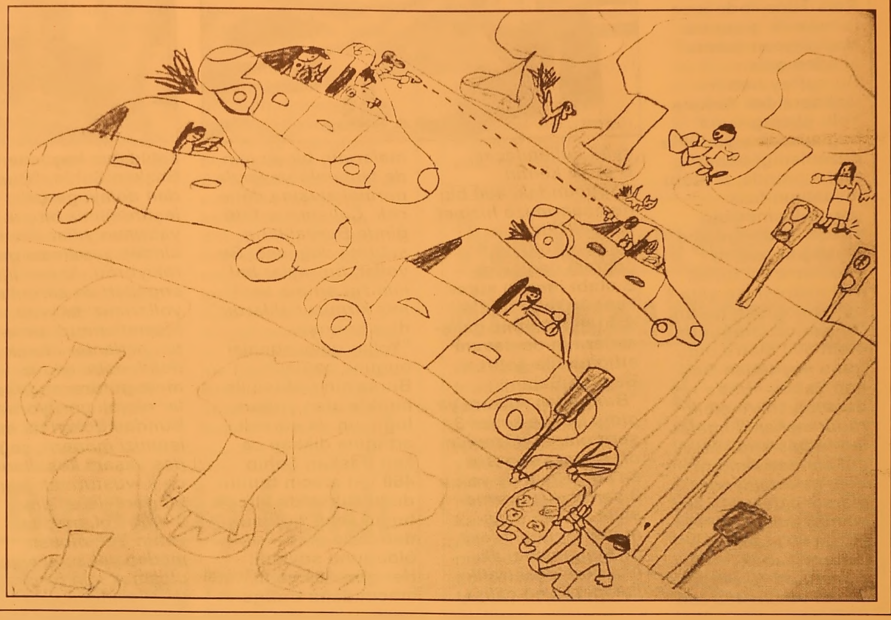

KAYIP

Gemlik Nüfus Müdürlüğünden aldığım nüfus cüzdanımı kaybettim. Hükümsüzdür.
ERAY ÇELİKLER

KAYIP

Gemlik Nüfus Müdürlüğünden aldığım nüfus cüzdanımı kaybettim. Hükümsüzdür.
SELMA DOĞAN

KAYIP

Bursa Trafik Şube Müdürluğü'nden aldığım ehliyetimi, 16 YZ 066 araç ruhsatımı, noter satış ve sigorta kağıdını kaybettim hükumsuzdür.
NAZIM YAŞAR

KAYIP

Gemlik Nüfus Müdürlugu'nden aldığım Nüfus Cüzdanımı kaybettim. Hükümsüzdür. EMİNE TEZCAN

DEVREN SATILIK

Balıkpazarı 2 Nolu Cd. No: 21 adresinde bulunan Turan Tekel Shop sağlık sorunu nedeniyle
DEVREN SATILIKTIR.
TEL: 0.224 513 91 21
CEP : 0.533 814 36 90

SATILIK DAİRE

3 yatak odalı, Deniz üstü-Bahçeli İki balkonlu, otoparklı geniş daire SATILIKTIR.
Namtaş 2 Daire 21
Diş Hekimi Özcan VURAL
Cep : 0.536 817 21 05

eleman aranıyor

Akaryakıt
İstasyonunda çalışacak
bay - bayan aranıyor
Tel : 514 07 66
Yalova Yolu Deniz Zeytincilik yanı

KURBANLIK ve ADAKLIK

Kendi Özel besimiz Kurbanlıklarımızı Gemlik Belediye Mezbahasındaki Tesisimizden temin edebilirsiniz.

TESİSİMİZDE ÜCRETSİZ KESİM HİZMETİMİZ VARDIR

İsteyen müşterilerimizin Kurbanları uzman kasaplarımızla istenilen yerde kesilir.

BERKAY ET
Tel : 513 11 48 Cep Tel : 0.532 779 91 94

Bursaray B etabı yüzde 70 tamamlandı

Büyükşehir Belediye Başkanı Hikmet Şahin, hafif raylı sistemi Yıldırım ile buluşturacak BursaRay B etabı inşaatının Gökdere Viyadükü ve Acem Reis Tüneli'nde incelemelerde bulundu. Haşimişcan Caddesi'nden gelen BursaRay hattını Gökdere'den Ankara Yolu güzergahına bağlayacak viyadükte düzenlediği basın toplantısında, B etabı inşaatının fizik gerçekleşmesinin yüzde 70 seviyesine ulaştığını belirtti.

1 kilometresi tünel, 450 metresi ise viyadükten oluşan hattın toplam uzunluğunun 4 bin 800 metre olduğunu kaydeden Başkan Şahin, *"Hatta ray döşemeleri ve elektronik mekanik imalatlarına başlandı. Mevcut sistemi Ankara Yolu'na bağlayacak olan Gökdere Viyadükü'nün inşaatının ise yüzde 90'ı tamamlandı. Viyadük inşaatında 70 direk dikildi ve bin 400 ton çelik kullanılacak. B etabı kentin doğusundaki 400 bin hemşehrimize hizmet edecek"* dedi.

Ankara Yolu'nun çehresi değişiyor

B etabı inşaatı sürerken, Ankara Yolu'ndaki genişletme çalışmalarının da devam ettiğini dile getiren Başkan Şahin, *"Bursa'dan Ankara'ya gidiş DSİ'ye kadar 3 şerit olarak düzenlendi. Ankara'dan Bursa'ya gelişte de yolun 3 şeritli düzenlemesiyle alakalı çalışmaları önümüzdeki ay tamamlanacak. Gökdere'deki trafik ise merdiven çalışmalarının bir ay için de tamamlanmasıyla normal akışına dönecek. Çalışmalar bitti ğinde Bursalıların sabrına değecek. Bu yollar, bu raylar hal kımızın önüne serilmiş kırmızı halılardır"* diye konuştu.

"Yollar geleceğimizi bugüne bağlar"

Bursa'nın nüfusu ile birlikte araç yoğunluğunun da sürekli arttığına dikkati çeken Başkan Şahin, 460 bin aracın bulunduğu Bursa'da birçok büyükşehir nüfusundan fazla araç olduğunu söyledi. Her gün 150 yeni aracın daha trafiğe katıldığını kaydeden Başkan Şahin, *"Bundan dolayı gerçekleştirdiğimiz birçok yatırımın yıllar önce sinden yapılması gerekiyordu. Ancak biz, engelleri ve sorunları, yollarımızı tıkayan, hizmetlerimizi aksatan nedenler olarak değil, daha iyi hizmete götürecek fırsatlar olarak görüyoruz. Bundan dolayı da milletimizi modern, çağdaş yaşam koşullarına kavuşturmak için bu görevlere talip olduk. Yol, medeni yettir. Yol, muasır medeniyet seviyesine ulaşmak için bir araçtır. Ulaşım sadece yolların yollara değil, geleceğin de bugüne daha hızlı bağlanması demektir"* şeklinde konuştu.

"Cumhuriyet döneminin en çok kavşağı bu dönemde yapıldı"

Türkiye'de cumhuriyet döneminde 4 bin kilometre duble yol yapıldığını anımsatan Başkan Şahin, AK Parti Hükümeti'nin 4,5 yıllık döneminde ise 6 bin kilometreden fazla duble yol yapıldığını vurguladı.

Bursa'da yerel yönetimler tarihinin en fazla kavşak çalışmasının AK Parti döneminde yapıldığına dikkati çeken Başkan Şahin, şöyle devam etti: *"Bugüne kadar 7 kavşağı tamamladık. Küçük Sanayi, Otosansit ve Botanik Kavşağı inşaatının da bitirilmesiyle 10 kavşak hizmete açılmış olacak. Bursa'ya son 15 yılda açılandan daha fazla toplam 31,5 kilometre alternatif yol kazandırdık. Ulaşım yatırımlarımız sadece bunlar değil. Yol ışıklandırmaları ile yollardaki sürüş güvenliğini artırdık. 40 kilometrelik ana arterlerde yapılan ışıklandırmalar ile sürücülerimiz yollarda 24 saat gündüzü yaşıyor. Yönlendirme levhalarını yeniledik. Yollardaki tabela kargaşasına son verdik. Ulaşımı yolla, kavşakla da sınırlamadık. Toplu taşıma medeniyet sembolüdür. Toplu ulaşıma 85 yeni otobüs ile konfor getirdik. İlçe ve beldelerde toplu ulaşım entegrasyonu sağladık."*

ANI TOUR Tatil Keyfi
KAYABEYOĞLU TURİZİM
PEGASUS AIRLINES
atlasjet
ONUR AIR
TÜRK HAVA YOLLARI
YURT İÇİ ve YURT DIŞI BİLET SATIŞLARIMIZ BAŞLAMIŞTIR.
0.224 513 12 12
0.224 514 47 71
Demirsubaşı Mh. Çeşme Sk.
No:9/A Gemlik / BURSA

Şahin; 'Bursa'da 5 ay su sıkıntısı yok

Bursa Büyükşehir Belediye Başkanı Hikmet Şahin, şehire 5 ay yetecek kadar su rezervi bulunduğunu, yaz aylarında su problemi ihtimalinin olmadığını söyledi. Gazetecilerin barajın doluluk oranının düşük olmasına ilişkin sorularını cevaplandıran Başkan Hikmet Şahin, *"Su rezervlerimiz tamam diye bunları dikkatsizce kullanmamız doğru değildir. Su kullanıyoruz, ellerimizi yıkarken, traş olurken yeteri kadar kullanmamız gerekir. Gereksiz yere çeşmeyi açık bırakmayalım. Sifonu gereksiz çekmemek lazım, araç yıkarken hortumla değil kova ile yıkamalıyız. Duş alırken dikkatli su kullanabiliriz. Çamaşırları tek tek değil, makinada biriktirerek dolunca çalıştırmalıyız. Suyu tasarruflu kullanmak gerekir. Biz Temmuz ayı faturalarımızla birlikte vatandaşlara tasarrufa ilişkin el broşürü göndereceğiz. Bursalı hemşehrilerimiz de bunlara dikkat edeceklerdir. İleride olası bir su sıkıntı ile karşılaşmayalım. Sonuçta 5 aylık bir suyumuz var. 4-5 ay sonra da kışa giriyoruz zaten. Bu bir eğitim meselesidir, buna dikkat etmek durumundayız. Biz bu yazı su problemi ile geçirmeyiz. 5 ay rezervimiz mevcuttur. 5 ay problem yok. Sadece bu yaz değil, her zaman bu tasarrufu yapmamız gerekiyor. İnancımız gereği de bu tasarruf önemlidir"* dedi.

Bursa'da İpekböceği yeniden canlanacak

Bursa'da bin yıllık tarihi geçmişe sahip olan ve çeşitli sebeplerden dolayı yok olma safhasına gelen ipek böcek çiliğinin yeniden canlandırılması için projeler hayata geçiriliyor. Bursa Valiliği ve çeşitli kurumların ortaklaşa düzenlediği 'yaşama bağlayan ipek projesi' çerçe vesinde yaklaşık iki ay eğitim gören 10 kursiyer sertifikalarını aldı.

Bursa'da uzun bir geçmişe sahip olan ipek böcekçiliği ekonomik ve doğa olayları yüzünden yok oluyor. Koza üretiminin azaldığı ve ipek işlemeciliğinin yapılmadığı Bursa'da, valilik ipek böcekçiliğini yaygınlaştırmak ve işlemek için proje geliştirdi. 'Yaşama bağlayan ipek projesi' çerçeve sinde 55 gün boyunca 10 kursiyere eğitim verildi. Sona eren kurs sonrası düzenlenen sertifika töreninde yaklaşık iki ay boyunca kursiyerlerin yaptığı çalışmalar hakkında bilgi verildi.

Bursa İl Tarım Müdür Yardımcısı Mehmet Ali Koçkaya, Bursa'da yok olmaya yüz tutmuş olan kültür mirası ipek böcekçiliğinin yeniden canlandırılması için çalışmalarını sürdürdüklerini söyledi. Proje hakkında da bilgiler veren Koçkaya, "İki ay önce başladığımız proje çerçevesinde 10 kursiyerimize önce teorik olarak bilgiler verildi. Projemize destek veren Koza Birlik tarafından ücretsiz olarak kursiyerlere teslim edilen 5 kutu açılarak, böcek elde etmek üzere kuluçka odasına alınmıştır. 10 günlük aradan sonra elde edilen böcekler beslenerek, kozaların oluşması sağlanmıştır. Elde edilen kozalar hasat edildikten sonra satışa sunuldu. Ayrıca Bursa Valiliği Sosyal Yardımlaşma ve Dayanışma Vakfı tarafından kursiyerlere 250' şer YTL ücret ödendi" dedi.

Bursa Vali Yardımcısı Halis Arslan ise Bursa ve ipek böcekçiliğinin önemine değinerek, yok olmaya yüz tutan ipek böceği ve koza üretimini yeniden canlandırmak için gereken desteği vereceklerini belirterek, "Bu proje çok güzel bir başlangıç oldu. Bu iş daha da büyüyecek. İpek böceğinin besin kaynağı olan dut yaprağı için ilimizde dut fidanı dikilecek. Kozayı işleyerek ipek teli elde etme liyiz. Daha sonra tezgahlarımızı kuralım ve halı dokuma işlemine başlayalım. Biz bu konuda üzeri mize düşeni yapmaya hazırız" diye konuştu.

Merinos'un tarihi Bursa'da kaldı

Merinos Fabrikası'nın kuruluşundan bugüne kadar kullanılan makine ve teçhizatın yanı sıra aralarında Atatürk'ün yazdığı defterin de yer aldığı tarihi eserler, Büyükşehir Belediyesi'nin gi rişimleriyle yeniden Bursa'ya kazandırıldı. Özelleştirme Yüksek Kurulu, Büyükşehir Belediyesi'nin girişimleriyle daha önce aldığı eserlerin İstanbul Paşa Limanı Müzesi'nde sergilenmeleri yönündeki kararından vazgeçti. Bursa'nın sanayi kenti olmasında öncü rol oynayan ve Türk ekonomisinin ilk te mel lokomotiflerin den biri olan Merinos Fabrikası'nın açıldığı 2 Şubat 1938 yılından bu yana kullanılan eserleri, Büyükşehir Belediyesi'nin yapımı devam eden Atatürk Kongre ve Kültür Merkezi'nde yer alacak Tekstil ve Sanayi Müzesi'nde sergilenecek.

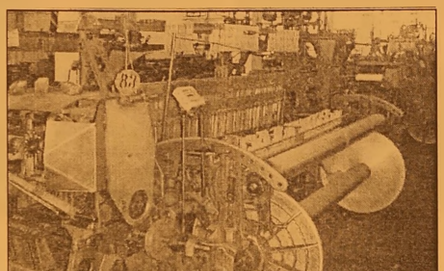

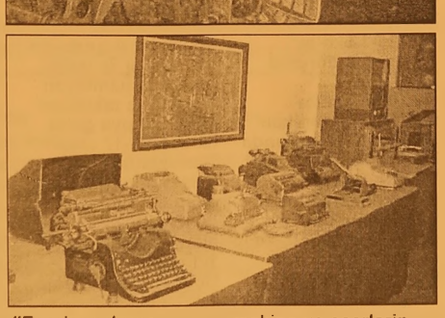

"Eserler ruhuna uygun bir şekilde yaşadıkları yerde sergilenecek"

Bursa Büyükşehir Belediye Başkanı Hikmet Şahin, Meri nos Fabrikası'nın ta rihi ile bütünleşmiş makine ve eserlerin Bursa'nın malı olduğunu belirterek, *"Özelleştirme Yüksek Kurulu, bizim talebi mize rağmen Sümer bank'ın Türkiye gene lindeki diğer fabrika larındaki tüm eserlerini İstanbul'daki Tekel Paşa Limanı Müzesi'nde sergileme yönünde karar almış tı. Milletvekilimiz Sedat Kızılcıklı'nın da desteği ile bu konudaki kararın yanlışlığını ilgililere ilettik. Çünkü Bursa ile özdeşleşmiş kentin sanayi kimliğini yansıtan bu eserler, ruhuna uygun bir şekilde yaşadıkları yerde sergilenmeliydi. Yaptığımız girişimler ve milletvekilimiz Sedat Kızılcıklı'nın da desteği ile eserleri yeniden Bursa'ya kazandırdık. Manevi değeri paha biçilmez eserler, gerçek yeri olan Merinos'ta nesiller boyunca yaşacak."* dedi.

Başkan Şahin, ayrıca Tekstil ve Sanayi Müzesi düzenlemesinin Uludağ Üniversitesi Mühen dislik Fakültesi tarafından yapılacağını da belirterek, gerekli çalışmaların başlatıldığını bildirdi.

Halı silkme yüzünden apartman sakinleri birbirine girdi

Bursa'nın merkez Nilüfer İlçesi'ndeki bir apartmanda halı silkme meselesi yüzünden sakinler birbirini darp etti.

Alınan bilgiye göre, Konak Mahallesi'ndeki Karahan Apartmanı sakinleri halı silkme yüzünden birbirlerini darp etti. 3 aileden 6 kişinin karıştığı olayda taraflar birbirlerini tartakladı. Polis, Yusuf Beşiroğlu'nun mağdur olarak ifadesine başvururken, şüpheli durumundaki 5 kişi Nilüfer Polis Merkezi'ne götürüldü.

Uyanık kamyoncu 40 bin YTL'lik iplik ve kumaşla kayıplara karıştı

Bursa'da bir firmadan 40 bin YTL'lik iplik ve kumaşı İzmir'e götürmek için aracına yükleyen bir kam yoncu, mallarla birlikte kayıplara karıştı.

Alınan bilgiye göre, merkez Osmangazi İlçesi Küçükbalıklı Mahallesi'nde iplik ve kumaş ticareti yapan Şaban Şekerci (35) 40 bin YTL'lik malı İzmir'e götürmesi için M.A.'ya teslim etti. Kamyonuyla hareket eden M.A. 3 gün geçmesine rağmen iplik ve kumaşlar yerine ulaşmadı. Dolandırıldığını anlayan Şekerci, polise müracat ederek M.A.'dan şikayetçi oldu. Asayiş Şube Müdürlüğü ekipleri olayla ilgili geniş çaplı soruşturma başlatılar.

Korna ile uyardığı sürücü tarafından darp edildi

Bursa'da bir otomobil sürücüsü, aniden yola çıkınca korna ile uyardığı bir sürücü tarafından darp edildi.

Alınan bilgiye göre, merkez Nilüfer İlçesi Mudanya Caddesi'ndeki benzinlik önünde meydana gelen olayda 38 yaşındaki Hüseyin Bayatlı, aniden yola çıkan araç sürücüsünü korna çalarak uyardı. Biraz ileride duran iki sürücü konuşmaya başlarken, ikaz edilen araç sürücüsü S.E.(36) Bayatlı'yı kafa atarak darp etti. Darp edilen Bayatlı, polise müracat etti. Ekipler, kaçan sürücüyü yakalamak için soruşturma başlattı.

KAŞEDE BEKLEMEK YOK
KALİTELİ KAŞELER
UYGUN FİYATLARLA
1 SAATTE TESLİM EDİLİR
Körfez Ofset
MATBAACILIK - YAYINCILIK - REKLAMCILIK

İstiklal Caddesi Bora Sokak
No : 3/B GEMLİK
Tel : (0.224) 513 96 83 Fax : 513 35 95

İNGİLİZCE ÖZEL DERS VERİLİR
OYTUN AKINCI
GSM : (0.532) 762 68 70

SATILIK VİLLA
Cumhuriyet Mahallesi'nde
Sahibinden Satılık
Lüks Tripleks Villa
GSM : (0.536) 222 07 12

Gemlik Gübre ile Garnizon finale kaldı

GEMLİK GÜBRE VOLEYBOL TAKIMI

GARNİZON VOLEYBOL TAKIMI

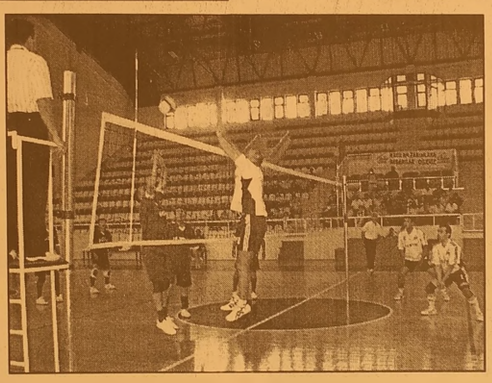

GEMPORT kaptanı ile Gemlik Gübre kaptanı

Seyfettin ŞEKERSÖZ

Kamu Kurum ve Özel Kuruluşlar arasında birliği pekiştirmek amacıyla Kaymakamlık tarafından düzenlenen Voleybol Turnuvası'nda Gemlik Gübre ile Garnizon takımları finale kaldı. Turnuvada oynanan yarı final maçları sonucu Jandarma ile GEMPORT takımları üçüncülük maçı oynayacaklar.

İLK FİNALİST GEMLİK GÜBRE

Önceki akşam oynanan yarı final maçlarının ilkinde A grubunu yenilgisiz tamamlayan Gemlik Gübre ile B grubunu bir yenilgi ile ikinci sırada tamamlayan GEMPORT takımları finale kalabilmek için mücadele ettiler. Takım kaptanlarının birbirlerine çiçek vererek sportmenlik örneği gösterdikleri zevkli ve çekişmeli geçen maçın ilk setini Gemlik Gübre takımı 25-23 alırken ikinci seti GEMPORT 25-22 alarak durumu 1-1 yaptı. Üçüncü sete rakibi GEMPORT'a göre daha organize ve hücumda etkili başlayan Gemlik Gübre Takımı bu seti 25-12 kolay kazanarak durumu 2-1 yaptı. Dördüncü sette mücadeleyi bırakan GEMPORT karşısında seti 25-13 alan Gemlik Gübre takımı finale adını yazdırmayı başardı.

İKİNCİ FİNALİST GARNİZON

Gecenin ikinci maçında ise B grubunu yenilgisiz bitiren Garnizon takımı ile A grubunu bir yenilgi ile ikinci sırada tamamlayan Jandarma takımları karşı karşıya geldi. İlk seti 25-17 alan Garnizon takımı karşısında toparlanan Jandarma takımı ikinci seti 25-20 alarak durumu 1-1 yaptı. Üçüncü sette oyuna ağırlığını koyan Garnizon takımı bu seti 25-19 dördüncü seti de 25-13 alarak ikinci finalist oldu. Turnuvanın güçlü takımlarının oynadığı maçlar seyirciye zevk ve heyecan getirirken bu akşam oynanacak final maçlarıyla Kaymakamlık Kupası sahibini bulacak.

GEMPORT VOLEYBOL TAKIMI

JANDARMA VOLEYBOL TAKIMI

"En iyi egzersiz yürüyüş"

Samsun Ondokuz Mayıs Üniversitesi (OMÜ) Tıp Fakültesi Ortopedi ve Travmatoloji Ana Bilim Dalı Öğretim Üyesi Prof. Dr. Nedim Karaismailoğlu, en iyi egzersizin yürüyüş olduğunu söyledi. İnsan kemik ve iskelet yapısının koşmaya değil, yürümeye elverişli olduğuna dikkat çeken Prof. Dr. Nedim Karaismail oğlu, "Sağlıklı bir hayat isteyen insana günde yarım saat, 45 dakikalık yürüyüş yeter. 3-4 saat yürüyüş, insanın kendisini riske atmasından başka bir işe yaramaz" dedi. Özellikle yaşı 40'ı aşanların koşmasının doğru olmadığına değinen Karaismailoğlu, vücut mekanizmasının buna yetmeyeceğini ve tehlikeli sonuçlarla karşılaşılabileceğini vurguladı. Karaismailoğlu, futbol ve buna benzer sporların insan için çok ağır ve tehlikeli olduğuna da işaret ederek, "Futbolcuların kemik yapısı incelendiğinde büyük hasar olduğu görülür. Kemikleri kırıklardan dolayı kireçlenmiştir. Ben Samsunspor'un birkaç kalecisinin filmini çektim, parmak, ayak yok. Öyle hale gelmişler ki yapıları bozulmuş. İnsanlar için en sağlıklı spor yürümektir" diye konuştu.

Klima da göbek yaptırıyor

Prof. Dr. Mehmet Öz, "Kullandığınız deodorantlardan, klimalara kadar pek çok şey obezliğin tuhaf nedenleri arasında yer alabilir" diyor. Dünyaca ünlü, New York Presbyterian Hastanesi Kap ve Damar Cerrahı Prof. Dr. Mehmet Öz, "Devasa bir göbek sadece aşırı yemeye ve hareketsizliğe bağlı olmayabilir. Kullandığınız deodorantlardan, klimalara kadar pek çok şey obezliğin tuhaf nedenleri arasında yer alabilir" diyor. Kalp sağlığı için yeni reçetelerle Türkiye'ye gelen ve "Bilinçli Beslenme, Sağlık ve Siz" konulu konferanslar düzenleyen ünlü cerrah, ideal sağlığın göstergesi olarak da mezurayı öneriyor. Kadınlar için ideal bel ölçü sünü 82 santim olarak veren Prof. Dr. Öz, kadınlara "Beliniz 93 santimi geçtiyse sağlık riskiniz artar" diyor. Erkekler içinse ideal ölçüyü 88.5 santim olarak gösteren Öz'e göre, 101.5 santimden yukarısı için tehlike çanları çalıyor.

Kalp doktorları Afrika sıcaklarına karşı uyardı

Kardiyoloji Uzmanı Doktor A. Ayhan Dündar, hafta sonu etkisini gösterecek olan aşırı sıcakların oluşturacağı olumsuz şartlar konusunda vatandaşları uyardı. Kardiyoloji Uzmanı Doktor A. Ayhan Dündar, Afrika sıcaklarında güneş çarpmalarının çoğalabileceğini belirterek, böyle havalarda sadece deniz ve havuz kenarında değil günlük hayatta da güneş ışınlarından uzak durulması gerektiğini söyledi. Dündar, güneşin birçok faydası olduğunu ancak ozon tabakasının zamanla incelmesi ve delinmesi nedeniyle ışınlarının tehlikeli bir boyuta geldiğini belirterek, yeryüzüne ulaşan ultraviyole radyasyonu miktarında büyük artış olduğunu söyledi. Kişilerde sıcağa maruz kalma nedeniyle önce nabzın arttığını anlatan Dündar, "Tansiyon düşer, nefes almada güçlük yaşanır. Beyin, böbrek ve kalp damarlarının dolaşımı ve beslenmesi bozularak buna bağlı bulgular ortaya çıkar. Beyin fonksiyonu bozulduğu için koma, hafızada bulanıklık, görme bozuklukları, kol ve bacaklarda uyuşma, idrarın ve ürenin yükselmesi yaşanabilir. Bu nedenle kalp yetersizliği, hipertansiyon, koroner kalp hastalığı olan kişilerin ısı ve neme karşı çok dikkatli olmaları gerekir" diye konuştu. Afrika sıcaklarıyla birlikte sıcak yorgunluğu ve sıcak çarpması vakalarının artabileceğine dikkati çeken Dündar, "Sıcak yorgunluğu; halsizlik, cildin pembeleşmesi, gerginlik hissi ve bunaltı ile kendini gösterir. Yapılacak şey hemen kişiyi serin bir ortama alarak üzerindeki giysileri çıkartmak, gerekirse duş aldırıp serin bir yerde istirahat etmesini sağlamaktır. Bu, mutlaka hastane tedavisini gerektiren bir durumdur. Sıcak, rutubet ve ultraviyole ışınlarının zararlı etkilerinden korunmak için güneş altında özellikle sıcağın yoğun olduğu saatler olan 11:00-16:00 arası uzun süre kalmamalı, gölge yerler tercih edilmelidir" şeklinde konuştu. Dündar, mutlaka ihtiyacın üzerinde sıvı içilmesi gerektiğini de ifade ederek, "İdrarın azalması ve koyulaşması su ihtiyacı olduğunun belirtisidir. Günde en az 2 litre su tüketilmeli ve asitli içeceklerden kaçınılmalıdır. Alkol ve sigara, idrar artışı ve sıvı kaybı yaptığı için sıcak saatlerde içilmemelidir. Özellikle yaşlılar ile kalp ve tansiyon hastaları, çocuklar, hamileler, aşırı kilolu kişiler, kanser hastaları ile kemoterapi görenlerin güneşten korunma yöntemleri konusunda çok dikkatli olmaları gerekmektedir" dedi.

GEMLİK REHBERİ

GEREKLİ TELEFONLAR

İtfaiye	110
Polis İmdat	155
Jandarma İmdat	156
Jandarma K.	513 10 55
Polis Karakolu	513 18 79
Gar. Kom.	513 12 06

KAYMAKAMLIK

Kaymakamlık	513 10 51
C.Savcılığı	513 10 53
C.Savcı Yrd.	513 29 54
Emniyet Müd.	513 10 28

ULAŞIM

METRO	513 12 12
Aydın Turizm	513 20 77
Süzer Turizm	512 10 72
Kanberoğlu-Esadaş	514 45 49
Anıtur	514 47 71
Kamil Koç	513 35 71

HASTANELER

Devlet Hastanesi	513 92 00
SSK Hastanesi	513 23 29
Mer.Sağ.Ocağı	513 10 68
Tomokay Tomografi	513 65 29

TAKSİLER

Körfez Taksi	513 18 21
Çınar Taksi	513 24 67
Güven Taksi	513 32 40
Gemlik Taksi	513 23 24
Manastır Taksi	517 33 94

RESMİ DAİRELER

TEK Arıza	513 20 66
TEK İşletme	513 45 03
Statyum	514 00 95
Orm.Böl.Şef.	513 12 86
Milli Eğt. Md.	513 11 74
Halk Kütüphane	513 13 53
Askerlik Şb.	513 10 57
Karayolları	513 13 08
Liman Baş.	513 11 33
Mal Müd.	513 10 95
Nüfus Md.	513 37 42
Özel İd. Md.	513 15 07
Tapu Sicl. Müd.	513 14 14
Müftülük	513 13 64
Gümrük Md.	524 85 86
Tekel Md.	513 10 42
Ver. Dairesi Md.	513 10 92
İlçe Tarım Müd.	513 10 45
İlçe Seç. Md.	513 77 77
Halk Eğitim Müd.	513 18 46

BELEDİYE

Santral	513 45 21 -23
Başkanlık	513 45 20
Zabıta	513 24 32
Otobüs İşlet.	513 45 21-122
BUSKİ	514 57 96
İtfaiye	513 23 25
Muhasebe Md.	513 45 21 -182
Yazı İşl. Md.	513 45 21 -111
Su Arıza	Yalnız 185

DENİZ OTOBÜSÜ

Bursa	256 77 84
Mudanya	544 30 60
Yenikapı	(212) 516 12 12
Yalova	(226) 811 13 23
İDO İmam Aslan Dinlenme Tes.	513 23 94

VAPUR - FERİBOT

Yalova	(226) 814 10 20
Topçular	(226) 363 43 19
Eskihisar	(262) 655 60 31

OTOBÜS

Şehirlerarası	261 54 00
Otobüs Terminali	(18 Hat)

TÜP DAĞITICILARI

Aygaz	513 12 95
Tekgaz	513 16 37
Ocakgaz	513 16 37
Ergaz	513 88 43
İpragaz	513 22 59
Habaşgaz	513 45 46
Yeni Likitgaz	513 65 00
BP Gaz	514 59 81
Bütünler Likitgaz	513 80 00
Akçagaz	514 88 70
Totalgaz	514 17 00
AKCAN PETROL	513 10 79
MAR-PET	513 30 33
TUNCAY OTO GAZ	513 14 25

NÖBETÇİ ECZANE

22 Haziran 2007 Cuma

SEDA ECZANESİ

Ahmet Dural Meydanı No:43

Tel : 513 70 68 - GEMLİK

Gemlik Körfez
GEMLİK'İN İLK GÜNLÜK SİYASİ GAZETESİ
YEREL SÜRELİ YAYIN
YIL : 35 SAYI : 2782
FİYATI : 0.25 YTL. (KDV Dahil)
Sahibi : Kadri GÜLER
Sorumlu Yazı İşleri Müdürü : Serap GÜLER
Haber Müdürü : Seyfettin ŞEKERSÖZ
İstiklal Cad. Bora Sok. No:3/B
Tel : 513 96 83 Fax : 513 35 95 GEMLİK
Yönetim ve Basım Yeri : KÖRFEZ OFSET
Matbaacılık-Yayıncılık-Reklamcılık Tesisi
İstiklal Cad. Bora Sok. No:3/B GEMLİK
(Dini bayram Günleri ve Pazar günleri yayınlanmaz)

Bursa Festivali'nde Thomas Anders sürprizi

Modern Talking Grubu ile 80'li yıllarda dünya gençliğinin idolü olan Thomas Anders, Büyükşehir Belediyesi tarafından bu yıl 46.'sı düzenlenen Uluslararası Bursa Festivali kapsamında Bursalılarla buluşacak.

Festival çerçevesinde 4 Temmuz Çarşamba akşamı gerçekleşmesi planlanan Gypsy Kings konserinin, topluluğun solisti Nicolas Reyes'in ses tellerinde meydana gelen ani bir rahatsızlıktan dolayı iptal edilmesi üzerine, Bursa Kültür Sanat ve Turizm Vakfı (BKSTV) yöneticileri, Tiziano Ferro ve 80'lerin efsane ismi Thomas Anders'le görüşmelere başladı. Her iki sanatçı ile de yapılan görüşmeler sonucunda "Cheri Cheri Lady", "You Can Win", "If You Want", "Atlantic is Calling" gibi şarkılarıyla tüm dünyada büyük hayran kitleleri toplayan Modern Talking'in unutulmaz ismi "Thomas Anders" ile anlaşmaya varıldı. Tüm Avrupa'yı kapsayan yoğun bir turne programı olmasına karşın Bursa'nın teklifini kabul eden Thomas Anders, 80'li yılların unutulmaz şarkılarından derlediği özel bir repertuarıyla Bursalı hayranlarının karşısına çıkacak.

3 Temmuz gecesi festivalde sahne alacak olan sanatçı Bursa'ya ilk kez gelecek.

Bu arada Gypsy Kings konser biletlerinin iadesine bugünden itibaren Tayyare Kültür Merkezi gişesinde başlanacak. İsteyenler değişiklik yapmadan aynı biletle "Thomas Anders Of Modern Talking" konserini izleyebilecekler.

BAŞSAĞLIĞI

Dr. Ziya Kaya Mahallesi Muhtarı
Sayın Enver Çelik'in
saygıdeğer eşleri

Nazire ÇELİK'in

vefatından dolayı üzüntümüz derindir.
Merhumeye Allah'tan rahmet eşi ve
ailesine başsağlığı ve sabırlar dileriz.

Erzurumlular Kültür ve Dayanışma Derneği
Yönetim Kurulu adına
Kadir ÖZAYDIN

MİZAN MÜHENDİSLİK'TEN
2 SÜPER AIRFEL KAMPANYASI
KOMPLE TESİSAT
PEŞİN FİYATINA 10 AY TAKSİTLE
Kayıt için lütfen irtibata geçiniz.
KAMPANYAMIZ STOKLARLA SINIRLIDIR.
KAMPANYA BİTİŞ TARİHİ: 30 HAZİRAN 2007

VARAN 1

Airfel Kombi
Airfel Petek (6mt)
Airfel vana 12 adet
Fırat folyolu boru tesisatı
Doğalgaz iç tesisat
3 yıl garanti
3.100.00 YTL

VARAN2
KLİMA ŞENLİĞİ BAŞLADI
AİRFEL KLİMALAR MONTAJ DAHİL
60.00- YTL'den başlayan taksitler
ARTIK KİMSE
KOMBİSİZ ve KLİMASIZ KALMASIN

Mak. Müh. Erdal DOĞRU
Mak. Müh. Bilal BİLİCİ
Mak. Y. Müh. Mahmut KÖKBIYIK

İstiklal Cad. No: 85 GEMLİK
Tel: 513 54 92 - Fax: 513 55 36

2006 - 2007'DE
2 & 5
DÜNYA & TÜRKİYE
DERECESİ
2007-2008 KAYITLARIMIZ BAŞLAMIŞTIR
GEMLİK'TEN SERVİSİMİZ VARDIR

2006 - 2007 'de
Mevlana'nın İzinde Barış ve Hoşgörü Proje Olimpiyadı'nda DÜNYA 3. lüğü
Sanat Eğitim Proje Tasarım Olimpiyadı'nda TÜRKİYE 1. LİĞİ
3. Türkçe Organizasyon ve Kültür Şöleni'nde TÜRKİYE 3.LÜĞÜ

Özel yücebilgili İLKÖĞRETİM OKULU 1997 10. Yıl
"Bilgiyle Sevginin Kucaklaştığı Yer"
Adres : Radar Cad. No : 170 Yalova
Tel : 0 226 811 04 74

Sosyal Bilimler Olimpiyadı'nda
Proje Dalında GÜMÜŞ MADALYA
Forum Dalında GÜMÜŞ MADALYA
Takdim Dalında GÜMÜŞ MADALYA
www.yucebilgili.com

Kuruluş:1973
Gemlik Körfez
GEMLİK'İN İLK GÜNLÜK SİYASİ GAZETESİ
23 Haziran 2007 Cumartesi www.gemlikkorfezgazetesi.com info@gemlikkorfezgazetesi.com 25 Ykr.

Emlak Komisyoncuları belgelerini aldı

Gemlik Esnaf Odası ile Çıraklık Eğitim Merkezi Müdürlüğü işbirliğinde ikinci düzenlenen Emlak Komisyoncuları kursunu başarıyla bitiren 33 kişiye belgeleri düzenlenen törenle verildi. Sayfa 4'de

1987-2 tertip acemi er Askeri Veteriner Okulu ve Eğitim Merkezi Komutanlığı'nda düzenlenen törende ant içti

496 acemi er yemin etti

Askeri Veteriner Okulu ve Eğitim Merkez Komutanlığı'nda eğitimlerini tamamlayan 1987-2 tertip 496 acemi er dün düzenlenen törenle yemin etti. Eğitim Merkez Komutanlığı'na ilk katılan Veteriner Er Mehmet Döş tarafından dönem plaketi yaş kütüğüne çakılmasından sonra hediyesi Kaymakam Mehmet Baygül tarafından verildi. *Seyfettin ŞEKERSÖZ'ün haberi sayfa 3'de*

Baz istasyonu çukuru kapatıldı

İzinsiz olarak yapılmakta olduğu öne sürülerek Belediyeye şikayet edilen Baz istasyonu direği için açılan çukur kapatıldı. Vatandaşlar şikayetlerin değerlendiren belediye ekipleri ne teşekkür ettiler. *Haberi sayfa 2'de*

Güne Bakış

Kadri GÜLER
kadri_guler@hotmail.com

İkili görüntü

Türkiye seçime giderken, toplum olarak ikiye ayrılmış görüntüsü veriyor.

Bir yanda ABD ve AB'ye bağlı olanlar, öbür yanda Atatürk devrimlerini savunanlar ve ulusal çizgide olanlar...

Ulusalcılar, AB'ye ve ABD'ye körü körüne bağımlı olunmamasını, AB uğruna ulusal onurumuzla oynanmamasını istiyor.

AB'nin Türkiye'yi arasına alırken, diğer ülkelere davrandığı gibi davranmasını istiyor.

AB taraftarları ise birliğe girmek için ne gerekirse yapmalıyız diyorlar.

Devamı sayfa 5'de

"Sağlık çalışanları eşit hak istiyor"

Uludağ Üniversitesi Tıp Fakültesi Hastanesi Başhekimi Doç. Dr. Kayıhan Pala, Sağlık Bakanlığı'nın kamuya bağlı sağlık kuruluşlarında çalışanları tek bir çatı altında toplayarak, 'Devlet Memurları Kanunu'na göre çalıştırması gerektiğini söyledi. *10'da*

Seçim güvenliği toplantısı Ankara'da

Milletvekili seçimlerinin güvenliği için alınacak önlemler görüşülecek.7'de

GOODYEAR
Süper Yaz Kampanyası!
4 al 3 öde
(Standart - Performans - Minibüs - Kamyonet - Midibüs)
TEVFİK SOLAKSUBAŞI ve OĞULLARI
İstiklal Cad. No:104 Gemlik / BURSA
Tel: 0.224 513 11 75

Buluşma

Gürhan ÇETİNKAYA

22 Temmuz'da Türkiye aydınlanacak

Türkiye'de denklem çok bilinmeyenli..
Seçim..
Ekonomi..
PKK...
AKP..
ABD..
AB..
Irak...
Barzani..
Talabani...
Denklemin ana unsurları..
Türkiye, Cumhuriyet'ten bu yana hiç bu kadar sorunla karşı karşıya kalmamıştı..
Dünyadaki konjonktürün iç dünyaya yansımaları..
Petrol ve su...
Küresel ısınma..
Globalleşme..
Kaynak daralması..
Sorun sarmalı insanları birbirine düşürdü..
Siyasal iktidarı elinde bulunduranların içinde bir yığın soru işareti taşıyan uygulamaları dış dünyanın işini kolaylaştırıyor..
Bir yanda Cumhuriyet'in laik, demokratik, anayasal kurumları..
Öte yanda AKP hükümeti..
Derinlikleri olan bir iç çatışma..
Hedef laik demokratik cumhuriyet..
Onun için suyu bulandırmak gerekiyor..
Başardılar..
Su bulanık..
Şimdi..
Sıra sersemlemiş balıklarda..
Eğer balıkları da tutarlarsa...
Demek ki..
Layık olduğumuz biçim bu...
Reva mı?
Elbetteki değil..
Ama tohumlar ekildi..
Şıhlar.. şeyhler... tarikatlar... müritler.. sağ ve sığ siyasal partiler kol kola için için toplumun altını oydular.
Eğitim sistemini bozdular..
Hukuku rafa kaldırdılar..
Kasalarını da din kokulu yeşil dolarlarla doldurdular..
Oyun bozulur mu?
Bozulur..
Ama yürek ister..
İnanç ister..
Kararlılık ister.
İlk kıvılcım Tandoğan'da çakıldı..
22 Temmuz'da seçmenin önüne konulan sandık ulusu aydınlatacak..
Aydınlatması için..
Toplumun aklının ve sesinin yüreğini dinlemesi gerek..
Yapılacak iş Türkiye'yi bölmek isteyenlere siz de kimsiniz yahu diyebilecek kadar yüreği yeten bir siyasal iradeyi iktidara taşımak..
Türkiye Cumhuriyeti'nin altını oyanları sandığa gömmek..

Baz istasyonu çukuru kapatıldı

Seyfettin ŞEKERSÖZ

İzinsiz olarak yapılmakta olduğu öne sürülerek Belediyeye şikayet edilen Baz istasyonu direği için açılan çukur kapatıldı. Hisar Mahallesi Bahçelievler Orman Sokakta metruk durumdaki evi yıkarak yerine baz istasyonu için direk çalışmasına başlayan kişileri çevrede oturanlar tarafından tepki gösterilmişti. Çalışmaları engelleyen vatandaşlar sokaklarında yapılması düşünülen baz istasyonu için bir araya gelerek 130 imzalı şikayet dilekçesi hazırlayarak mahalle muhtarı ile Kaymakamlık ve Belediye'ye şikayette bulunmuşlardı. Mahalleliden gelen şikayeti hemen değerlendiren Belediye Fen İşleri ekipleri izinsiz olduğu belirlenen ve açıkta kaldığı için tehlike arz eden çukuru kapattılar.

Arsa sahibinin baz istasyonu kurmak için anlaştığı GSM firmasının Belediye Fen İşleri'ne gerekli müracaatı yapmadığı ve çalışmanın kaçak olduğunu öne süren vatandaşlar şikayetlerini hemen değerlendiren belediye ekiplerine teşekkür ettiler.

Fatih Keke Taşıyıcılar Kooperatifi Başkanı oldu

Seyfettin ŞEKERSÖZ

73 Nolu Güzel Gemlik Minibüsçüler ve Otobüsçüler Motorlu Taşıyıcılar Kooperatifi'nin 8.nci olağan genel kurulunda başkanlığa Fatih Keke seçildi. Esnaf Kefalet Kooperatifi Salonu'nda yapılan genel kurulun divan baş kanlığını Halil Yeşilbursa yaptı. Yönetim ve denetim kurulları raporlarının okunup üyeler tarafından kabulünün ardından iki adayın katıldığı seçimde 108 üyeden 90'ı oy kullandı. Fatih Keke'nin 46 oy aldığı seçimde diğer aday Hasan Kılıç ise 40 oy alırken 4 oy geçersiz sayıldı. Yapılan seçimler sonucu 73 Nolu Güzel Gemlik Minibüsçüler ve Otobüsçüler Motorlu Taşıyıcılar Kooperatifi yönetim kuruluna Fatih Keke, Onur Ünsal, Atanur Arı, Hakan Altay, Salih Dürüç, Hasan Atalay, Mesut Çakmak seçilirken denetim kurulu üyeliklerine ise İsmail Aydın, Metin Altınok, Ahmet Albay, Mustafa Karaoğlu ile Abdullah Biçer seçildi.

73 Nolu Güzel Gemlik Minibüsçüler ve Otobüsçüler Motorlu Taşıyıcılar Kooperatifi Yönetim Kurulu üyeleri

KAŞEDE BEKLEMEK YOK
KALİTELİ KAŞELER
UYGUN FİYATLARLA
1 SAATTE TESLİM EDİLİR
Körfez Ofset
MATBAACILIK - YAYINCILIK - REKLAMCILIK
İstiklal Caddesi Bora Sokak No : 3/B GEMLİK
Tel : (0.224) 513 96 83 Fax : 513 35 95

Gemlik Körfez
ÇOK YAKINDA
TÜM GAZETE BAYİLERİNDE

KİRALIK DAİRE
KÜÇÜK KUMLA
ÖZ GÜZELYALI SİTESİ'NDE
KİRALIK DAİRE
Tel : 513 96 83 GEMLİK

'Gemlik Körfez' internette
www.gemlikkorfezgazetesi.com

1987-2 tertip acemi er Askeri Veteriner Okulu ve Eğitim Merkezi Komutanlığı'nda düzenlenen törende ant içti

496 acemi er yemin etti

Seyfettin ŞEKERSÖZ

Askeri Veteriner Okulu ve Eğitim Merkezi Komutanlığı'nda eğitimlerini tamamlayan 1987-2 tertip 496 acemi er düzenlenen törenle yemin etti. Yaklaşık bin kişinin üzerinde asker ailesinin de izlediği yemin töreni Saygı Duruşu ve İstiklal Marşı'nın okunmasıyla başladı. Eğitim Merkez Komutanlığı'na ilk katılan Veteriner Er Mehmet Döş tarafından dönem plaketi yaş kütüğüne çakılmasından sonra hediyesi Kaymakam Mehmet Baygül tarafından verildi. Merkez Komutanlığı'na ikinci katılan Veteriner Er Ömer Aşçı'ya hediyesini Askeri Veteriner Okulu ve Eğitim Merkezi Komutanı Vekili Veteriner Hekim Albay Mahmut Tunçbilek verdi. Ailelerinin coşkulu alkışlarıyla yemin töreni için yerlerini alan 496 acemi er gün sesleriyle hep birlikte yemin ederek çakı gibi birer asker oldular. Ordu millet ele prensibiyle Türk milletinin ordusuyla bir bütün olduğunun somut göstergesini hep birlikte görmenin mutluluğunu yaşadıklarını ifade eden Komutan Vekili Veteriner Albay Mahmut Tunçbilek, asker ailelerine seslenerek, *"Bize teslim ettiğiniz evlatlarınızı, dört hafta önce şefkatle bağrımıza bastık, insan onuruna yakışır şekilde karşıladık, eğittik ve şimdi her türlu goreVı yapmaya hazır şekilde karşınızda durmaktadırlar. Bu tablonun oluşmasını sağlayan tüm personelime teşekkür ediyorum"* dedi. Şanlı Türk Bayrağının golgesinde gür sesleriyle içilen andın askerlik hayatı boyunca en zor şartlarda dahi askere yol gosterici olacagının altını çizen Albay Mahmut Tunçbilek, askerlere yönelik konuşmasında *"Bu ant, sadece şerefli askerlik hayatınıza can vermekle kalmayıp, Atatürkçü düşünce ve ilkeleri doğrultusunda, demokratik, laik ve hukuk devleti olan Türkiye Cum huriyetine, vatanımıza ve büyük Türk milletine hizmette sizlere rehber olacaktır. Milletlerin gücü, bireylerin birlik ve beraberlik içerisinde yaşamasına ve bu uğurda, gerekirse canını seve seve verebilecek evlatlarının bulunmasına bağlıdır"* şeklinde konuştu. Yemin merasiminin ardından 496 veteriner er anne, baba, eş, kardeş ve çocuklarının alkışlarıyla yaptıkları geçit töreninin ardından ailelere ikramda bulunuldu. Acemilik dönemince ailelerinden uzakta kalan erlerin yakınlarıyla buluşmaları ise tam bayram havasında geçti. Kimi er annesine, kimi babasını sarılırken, çocuklarının boynuna sarılan anneler sevinç gözyaşlarını gizleyemediler.

Vicdanca

Vicdan Kayır TOPAKTAŞ

"Ben"

"Büyük adam ne zaman ve hangi alanda küçük adam olduğunu iyi bilir. Küçük adam küçük olduğunu bilmez ve bunu bilmekten korkar... Kendi küçukluğunü ve yetersizliğini başkalarının gücü ve büyüklüğünün kendisinde uyandırdığı güç ve büyüklük görüntüleriyle örter. Büyük gene ralleriyle övünmektedir ama kendisiyle övünmez... Kendisinde var olan düşünce ye değil, kendi aklına gelmeyen düşünce ye hayrandır. En az anladığı şeylere en çok inanır ve kolayca anladığı fikirlerin doğru olduğunu kabul etmez...."

Wilhelm Reich'in, 'Dinle Küçük Adam' adlı yapıtından alınan yabana atılmayacak bu sözler; bugün trafik kazalarından, cinnet geçirenlerden, asgarı ücret tartışma sından uzaklaştırırken parmaklarımın do kunduğu tuşlar, çocukluğumdaki büyük adamların ne kadar küçük olduklarını ekranıma yansıttı..

Oysa bugün, güneşin tenimi ısıtan rengin den, yaz çiçeklerinden... Hani o begon yaların çiçeklerini gizlice kopardığım günlere yolculuk yapmak isterken, sabah gazetelerine göz gezdirirken, 'ben'leri gördüm... Küçük adam, büyük adam'lar...

Tüm sorun da küçük ve büyük adam olmaktan kaynaklanmıyor mu?

Benlik öylesine gelişmiş ki yaşamımızda... Soframız, aşımız, yemeğimiz, canımız olmuş...'Ben' bilirim... Ben yaparım... Ben okurum... Ben ben ben...Ben'in sözlük anlamına baktığımızda ego, ene, haltendeki benek. Bende ise, köle, kul, ben...

Bencillik (hodperestil) doğurmuş sözcükler adeta...Senaryo 'Ben', başrolde benim (sahici kadın), benimki (sahici erkek) , Rejisör benbencilik...

Tabi ki, bacakların arkasında ortadan dikişli ince çorabı ile 50'li yılların starlarından Belgın Doruk'un beni'nden söz etmiyoruz.

'Ben ' de...Hani o siyah-beyaz filmlerinde perdeyi uzun kirpikleri ve gözleriyle kaplayan Şoray'ın dudağının kenarındaki ben'i de değil bu...

Bu ben, miniklerin 'ben isterim'ine hiç benzemiyor. 'Devletin' As'larından parlamentoya kadar uzanıp, beyaz camda, karşılaştığımız, boğaz köprüsündeki intihara kalkışan yağız delikanlının ben'ine kadar uzanıyor...

Tüm sorun...ben'de..Evet yanlış anlamadınız tüm sorun ben'de!..

Dudaklarını kalın göstermek için, rujunu etrafına bulaştıran kırmızı dudaklı fahişenin dudağının kenarına silah kalemiyle, oturttuğu benin bile bir anlamı var kuşkusuz...

Sorun işte o ben'de... O ben onun fahişeliğini artırıyor... O ben Şoray'ın tacını korudu yıllarca. O ben Susurluk kamyonundan fırladı...Fırladı ve dilinin ortasına oturdu 'sarışın dilberin"...

O ben şeriat sözcüğünü meclise taşıdı..

O ben laikliğin savunuculuğunu sokaklara döktü. O ben Mustafa Kemal'i tabulaştırmadı mı? Tüm sorun o ben'de..

Lahmacun kralı ve Türk müziği ile arabesk müziğinin acılı sesi İbrahim Tatlıses, milletvekilliğine soyunacakmış... Öyle inşaatlarda atlet ile çalışmaya benzemiyor Tatlıses'in Milletvekili olma sı..."Ben" diyor acıların zengin veledi, "Halkımıza hizmet vereceğim"...

Tüm sorun o 'ben'de... Ben, diyen meclis kürsülerinde..."Ben ülkemi en iyi şekilde temsil edeceğim..."diye yemin ediyor.

Sarışın dilber de öyle demedi mi?

Ben dedi aldı prensini yanına... Ben'i tırmandı, tırmandı... Sırça köşklerde, ABD'nin çanının çaldı günlerce... Ben'ler doğurdu , benlikleri...Kimi sarışın, kimi esmer, kimi melez...

Kimi erkek kimi dişi..Ben ise bugün 'ben'imi anlatamamanın derdine düştüm.

Ben'im...Ben'i satırlarda aramaya gerek kalmadı... Mavi, mor boyalı çatısında yuva yapan kırlangıçların yaşadığı çocukluğumdaki ben'in renkleri yaşama dalmış suzuyor... Süzüyor Ben'i, Benleri, Benliği... Kırmızı kiremitlerin mavi-mor boyalı evlerin yerini kaplayan beton yığınlarında 'ben' gecelerin sessizliğine bürünüyor.

Gemlik Körfez
GEMLİK'İN İLK GÜNLÜK SİYASİ GAZETESİ

Emlak Komisyoncuları belgelerini aldı

Seyfettin ŞEKERSÖZ

Gemlik Esnaf Odası ile Çıraklık Eğitim Merkezi Müdürlüğü işbirliğinde ikinci düzenlenen Emlak Komisyoncuları kursunu başarıyla bitiren 33 kişiye belgeleri düzenlenen törenle verildi.

Esnaf Odası lokalinde düzenlenen Kaymakam Mehmet Baygül, Belediye Başkanı Mehmet Turgut, İlçe Milli Eğitim Müdürü Mehmet Ercümen, Esnaf Odası Başkanı İbrahim Talan, Çıraklık Eğitim Merkezi Müdürü Elçin Bekmezci

ile emlak komisyonculuğu yapan esnaflar katıldı.

Birinci dönemde 31 emlak komisyoncusunun katıldığı 5 günlük kurs sonucu girdiği sınavda başarı göstererek belgelerini almalarından sonra ikinci dönem kursta başarılı olan 33 emlak komisyoncusu da artık belgeli oldu.

Emlak Komisyonculuğu Meslek dalında bundan sonra belgesi olmayanın Tapu dairelerinde iş takip etmelerinin mümkün olamayacağını söyleyen Esnaf Odası Başkanı İbrahim Talan, odaya kaydı bulunmayan hiçbir emlak komisyoncusuna iş takibinde müsaade edilmeyeceğini söyledi.

Belgelerini alan emlakçılara yaka kartı vererek isimlerini Tapu dairelerine vereceklerini de söyleyen Talan, yaptığı konuşmada *"Hepimizin yaşadığımız kente karşı sorumlulukları var. Tüm esnafımız aynı değerde ama siz emlakçı arkadaşlarımız şehrin aynasısınız. Bu şehre ilk gelen sizi bulur, ya ev alacaktır, yada ev kiralayacaktır. Yada bir arsa alacaktır, işyeri açacaktır. Bu nedenle şehrimizin olumlu tüm düşünceleri sizinle başlayıp son bulur. Sorumluluğumuzu bilerek görevimizi yerine getirdigimizde herkes sizi vefa ile anacaktır. Bu sorumluluk duygumuzu kaybettiğimizde ise vefa yerine kızgınlık olacak, kaybeden hepimiz olacağız. Bir bütün olduğumuzu asla unutmamalıyız"* dedi.

Çıraklık Eğitim Merkezi Müdürü Elçin Bekmezci'de Emlak Komisyonculugu Meslek Dalı için Gemlik'te uygulamak istedikleri çalışmanın yıllar sonra bu kez yasalaşmış olmasının kendilerinin ne kadar doğru düşündüklerinin kanıtı olduğunu belirterek *"Gemlik olarak bir çok yerden öndeyiz"* dedi.

5 günlük kurs sonucu yapılan sınavda başarılı olan 33 emlak komisyoncusu esnafa belgeleri Kaymakam Mehmet Baygül, Belediye Başkanı Mehmet Turgut, İlçe Milli Eğitim Müdürü Mehmet Ercümen ve Esnaf Odası Başkanı İbrahim Talan tarafından verildi.

BURSA KEBAP
HİZMETİNİZE AÇILDI
YILLARIN TECRÜBELİ SÜLEYMAN USTANIN
ELİNDEN KEBAP YEDİNİZ Mİ?

TADINA
DOYAMAYACAKSINIZ

Süleyman DERİN & Dursun ÇEVİK
Kumsal Sk. Körfez Apt. Altı
Emin Dalkıran Kordonu No:25
TEL: 0.224 512 29 67 - GEMLİK / BURSA

Erdoğan; 'Cumhurbaşkanlığı krizi ile karşı karşıyayız'

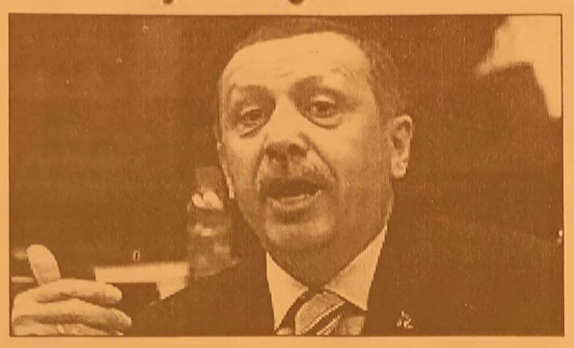

AK Parti Genel Başkanı ve Başbakan Recep Tayyip Erdo gan, 22 Temmuz se çimlerinden sonra Türkiye'nin "Cumhur başkanlığı seçimi krizi ile karşı karşıya olacağını" kaydede rek, "Bunun sorumlu ları tarihe, millete hesabını veremeye ceklerdir" dedi. Partisince Batman Vilayet Kavşağı'nda düzenlenen mitingte halka hitap eden Erdoğan, Cumhur başkanlığı sürecine değindi. Erdoğan, "Her şey yolunda giderken biz anaya sayı mı değiştirdik? Hayır. Merhum Özal hangi anayasa ile seçildiyse, Sayın Demirel hangi anaya sa ile seçildiyse, Sayın Sezer hangi anayasa ile seçildiy se..." demesi üzerine vatandaşlardan pro testo sesleri yükseldi. Erdoğan, bunun üzerine, "Sizler gönül lerinizle konuşacaksınız. Ruhlarınız ile değil" dedi. Vatandaşlar daha sonra, "Sezer istifa" şeklinde tempo tuttular. Başbakan Erdoğan, sözlerini şöyle sürdürdü: "Değerli kardeşlerim, Ben bu konuyla ilgili düşüncelerimi sizlerle paylaşayım. Bakı nız şu anda Türkiye bu seçimlerden sonra bir Cumhurbaş kanlıgı seçimi krizi ile karşı karşıyadır. Peki şimdi ne değişti de Sayın Gül seçilirken kalktınız 'Hayır olmaz'... 'İki kere iki dört etmez ki' dediler ve geçici olarak da bunu kabullendiler, zorladılar. Ve bunun kararını çıkarttılar. Bunu belki yasaları zorlayarak yapabilir siniz. Ama bunu millete yutturamazsı nız." Erdoğan, "cumhursuz cumhuri yet, milletsiz milliyet çilik, halksız halkçılık olmayacağını" belir terek, "Bunlar san dıkta bunun cevabını alacaklar. İşte şimdi 367'nin üstünde bir rakamla sizden tekrar yetki istiyoruz" dedi. Başbakan, "Hizipçi siyasetlerle, bölgeci siyasetlerle, kabileci siyasetlerle Türki ye'yi bir bütün olarak kucaklayamazsınız" dedi."Biz Türkiye'ye nasıl bakıyoruz biliyor musunuz?" diye soran Erdoğan, şunları söyledi:"Efendim işte bağımsız adaylık. Demokrasi nin içerisinde bunlara saygımız var, tabii ki herkes aday olabilir, şuphesiz, fakat ben ozellikle ihmal edilmiş olan bu bölgelerimizde oyların israfı endişesini taşıyarak şunu söyluyorum. Bakınız oylarınızı geçen seçimde istikrara ve güvene verdiniz, bu istikrar ve guvenle hamdolsun Türkiye'yi ayağa kaldırdık, el ele kaldırdık, omuz omuza kaldırdık. Şimdi düşünün ki Batman'dan bir tane bagımsız aday, ne yapacak, Parlamentoya gelecek de ne yapacak? Yapacağı bir şey var mı? Yok, sadece gelecek, eğer kendilerine eger herhangi bir söz verilirse konuşacak yoksa el kaldırıp indirecek başka bir şey yok. Onun için diyoruz ki AK Parti dörtte dört şu anda nasılsa yine dörtte dört Parlamentoda yerini almalı. Zira siz oylarını israf etmeyeceksiniz. Buna inanıyorum."

Güne Bakış

Kadri GÜLER
kadri_guler@hotmail.com

İkili görüntü

İki taraftada AB'ye sıcak bakarken, AB'nin haksız dayatmalarını bir taraf ka bullenemiyor.

AB ve ABD yanlıları "Ulusalcıları" darbecilikle, askeri kışkırtmakla, dışa açılmayı ve globalleşmeyi engellemekle, ülke ekonomisini daraltmak ve özgürlükleri sınırlamakla suçluyor.

Suçlamalar devam ediyor..

AB ve ABD'nin Türkiye'deki PKK terörüne göz yumduğunu, alttan desteklediğini söyleyen ulusalcılar, ülke ekonomisinin yabancıların eline geçtiğini, özelleştirme ile halkın malının yandaşlara peşkeş çekildiğini, Cumhuriyet'in temel ilkeleri ve laikliğin altının oyulduğunu söylüyorlar.

Bankaları olan büyük sermayenin, ulusal bankaların yüzde 47'sini yabancılara satarken, borsanın yüzde 70'i yabancıların eline geçerken, Anadolu'da yüzbinlerce dönüm arazi yabancılara satılırken, gencecik insanlar her gün PKK terörüyle ölürken, meydanlar ellerinde bayrakları olan insanlarca doluyor.

Bu görüntü dışarıya da yansıyor.

İçte ayrışma büyüyor.

Böyle bir gergin ortamda seçimlere gidiyor Türkiye..

AB ve ABD seçimlerde iktidardan yana taraf..

Çünkü onlar, bu iktidardan her istediğini elde etti.

Halk küçülürken, büyük sermaye glo balleşti.

Küçülen halk, sandıkta bunun hesa bını sormasını bilirse, yeni bir dönem başlayabilir Türkiye de.

ÖZKAYA OTOMOTİV'DE
KAMPANYA
Sava ve Matador marka lastikler

315/80 R 22,5 düz 500.00 YTL
315/80 R 22,5 kar 520.00 YTL
K.D.V. DAHİL
NAKİT FİYATLARIDIR.
Taksit seçenekleri ve detaylı bilgi için bizi arayın.
PIRELLI
Körfez Baytaş Sitesi A/Blok No:2 - GEMLİK
TEL: 0.224 513 73 93 - 514 47 70
FAX: 0.224 514 40 44 - www.ozkaya.web.tr

ÖZEL AYKENT İLKÖĞRETİM OKULU
YAZ KURSU AÇILIYOR
Y Ü Z M E

KİMLER KATILABİLİR ?
İlköğretim Okulu 1,2,3,4,5,6,7. sınıf öğrencileri katılabilir.

HAFTALIK KURS PROGRAMI NEDİR?
Yüzme branşı haftada 6 saattir.

ÜCRET NE KADARDIR ?
KURS UCRETİ AYLIK (24) SAAT
Yüzme 160 YTL.

KURS HANGİ AYLARDA YAPILIYOR ?
1.Dönem : 2 Temmuz - 27 Temmuz
2.Dönem : 30 Temmuz - 24 Ağustos

KURSLARA NASIL KATILABİLİRİM ?
18 Haziran 2007 tarihinden itibaren okulumuza gelerek kursa kayıt yaptırabilirsiniz.

Tel : 513 50 84
web : www.aykentilkogretim.k12.tr
Kurslara geliş ve gidiş okulumuz servislerince sağlanacaktır.

Danıştay Davası'nda yeni gelişme

Danıştay'a saldırı davasında soruşturmanın genişletilmesi ihtimali ortaya çıktı. Karar beklenen duruşmada mahkeme, İstanbul'da ele geçirilen el bombalarıyla ilgili soruşturmanın ifadelerini inceleme kararı aldı. Mahkeme, inceleme sonunda iki olayın ilişkisini saptarsa, soruşturmayı genişletecek. Danıştay ve Cumhuriyet Gazetesi'ne yönelik saldırıların ele alındığı davada karar beklenirken yeni bir gelişme yaşandı. Ankara 11. Ağır Ceza Mahkemesi, İstanbul Ümraniye'de 27 el bombasının ele geçirilmesiyle başlayan soruşturmanın bu davayla ilişkisini inceleme kararı aldı. Mahkeme başkanı söz konusu soruşturmayla ilgili bilgi ve belgelerin İstanbul Cumhuriyet Başsavcılığı'ndan istenmesine karar verdi. Mahkeme, soruşturmanın dava dosyasıyla irtibatlı olduğuna karar verirse, Danıştay saldırısı davasında tahkikat genişletilecek. Tersi durumda ise mahkeme davayla ilgili kararını verecek. Dava kapsamında, Danıştay saldırısının faili Alparslan Arslan hakkında 4 kez ağırlaştırılmış müebbet hapis isteniyor. Diğer sanıklar hakkında ise 5 yıldan ağırlaştırılmış müebbette kadar çeşitli hapis cezaları talep ediliyor.

Genelkurmay'dan açıklama

Genelkurmay, geçici güvenlik bölgesi ilan ettiği yerleri açıkladı.

Genelkurmay Başkanlığı, aşağıda belirtilen koordinatları geçici güvenlik bölgesi ilan etti ve 25-29 Haziran tarihleri arasında bu bölgelere giriş yasağı koydu. Genelkurmay Başkanlığınca geçici güvenlik bölgesi ilan edilen ve giriş yasağı konan bölgelere ait kordinatlar şöyle:
1) 39 Derece 00 Dakika 08 Saniye Kuzey, 33 Derece 18 Dakika 59 Saniye Doğu,
2) 38 Derece 26 Dakika 22 Saniye Kuzey, 33 Derece 29 Dakika 42 Saniye Doğu,
3) 38 Derece 29 Dakika 38 Saniye Kuzey, 33 Derece 39 Dakika 54 Saniye Doğu,
4) 38 Derece 21 Dakika 04 Saniye Kuzey, 33 Derece 44 Dakika 11 Saniye Doğu,
5) 38 Derece 17 Dakika 51 Saniye Kuzey, 33 Derece 34 Dakika 00 Saniye Doğu.
Hedef: 38 Derece 23 Dakika 55 Saniye Kuzey, 33 Derece 36 Dakika 50 Saniye Doğu.
1) 39 Derece 00 Dakika 08 Saniye Kuzey, 33 Derece 18 Dakika 59 Saniye Doğu
2) 38 Derece 26 Dakika 22 Saniye Kuzey, 33 Derece 29 Dakika 42 Saniye Doğu,
3) 38 Derece 29 Dakika 38 Saniye Kuzey, 33 Derece 39 Dakika 54 Saniye Doğu,
4) 38 Derece 21 Dakika 04 Saniye Kuzey, 33 Derece 44 Dakika 11 Saniye Doğu,
5) 38 Derece 17 Dakika 51 Saniye Kuzey, 33 Derece 34 Dakika 00 Saniye Doğu.
6) Hedef: 38 Derece 23 Dakika 55 Saniye Kuzey, 33 Derece 36 Dakika 50 Saniye Doğu.

Terörle Mücadeleye Zırhlı Destek

Terörle mücadeleye zırhlı ve mayına duyarlı araç desteği geliyor. Savunma Sanayii Müsteşarlığı, 336 özel amaçlı taktik tekerlekli zırhlı araç ve ilgili donanımının alımına hazırlanıyor. Son günlerde tırmanışa geçen terör eylemleri ve uzaktan kumandalı mayın tuzaklarında art arda verilen şehitler, karşı önlemleri gündeme getirdi. Savunma Sanayii Müsteşarlığı, keşif ve gözetlemede yararlanılacak taktik tekerlekli zırhlı araç tedariğine yönelik bir proje hazırladı. Buna göre, Müsteşarlık kısa süre sonra teklife çağrı dosyasını yayımlayacak.

1.100 YTL (K.D.V.) DAHİL
ÜSTELİK TÜM KREDİ
KARTLARINA PEŞİN FİYATINA
12 AY TAKSİT

ÖZELLİKLER
ASUS M2V-TVM ANAKART
AMD 64 BİT 3000 CPU
512 DDRR 667 MHZ RAM KİNSTON
ASUS Ex. AX 1050/TD/256/512 MB
350 WATT ÇİFT FANLI KASA
160 GB SATA 8 MB CACH HDD
LG 18 X DVD RW
MULTİMEDİA KLAVYE
OPTİCAL MAUSE
500 WATT HOPARLÖR
ASUS 8 MS LCD MONİTÖR
LİNUX İŞLETİM SİSTEMİ

BUNLARIN HEPSİ
KARNE HEDİYESİ

NOWOX BİLGİSAYAR
Gazhane Cad. No:14 Gemlik / BURSA
Tel: 0.224 512 25 63 - www.gemliknowox.com

Seçime sayılı günler kaldı

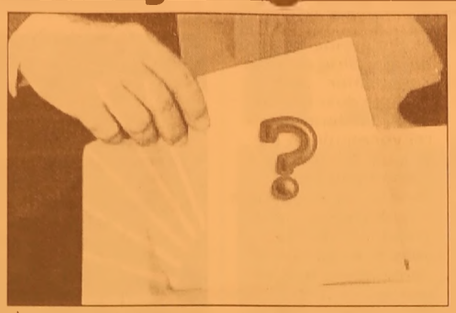

Milletvekili genel seçimine 29 gün kaldı. 22 Temmuz 2007'de yapılacak seçime 14 siyasi parti katılacak. 85 seçim bölgesinin bulunduğu seçimde, 726'sı bağımsız, toplam 7395 aday yarışacak. 42 milyon 533 bin 41 seçmen, 158 bin 700 sandıkta oy kullanacak.

Yüksek Seçim Kurulu (YSK) tarafından ilan edilen milletvekili kesin aday listelerinde 726'sı bağımsız, toplam 7395 aday bulunuyor. Kesinleşmiş milletvekili aday listelerine göre, adayların 4 bin 86'sı üniversite/yüksekokul, 2 bin 369'u ortaokul/lise ve 940'ı da ilkokul mezunu.

AK Parti Genel Başkanı ve Başbakan Recep Tayyip Erdoğan İstanbul 1. bölgeden, CHP Genel Başkanı Deniz Baykal Antalya'dan, DP Genel Başkanı Mehmet Ağar Elazığ'dan, MHP Genel Başkanı Devlet Bahçeli de Osmaniye'den aday oldu.

Saadet Partisi Genel Başkanı Recai Kutan İstanbul 1. bölge, Genç Parti Genel Başkanı Cem Uzan ise İzmir 1. bölgeden adaylığını koydu.

Halkın Yükselişi Partisi Genel Başkanı Yaşar Nuri Öztürk İstanbul 3. bölgeden, Aydınlık Türkiye Partisi Genel Başkanı Oktay Öztürk İstanbul 1. bölgeden, İşçi Partisi Genel Başkanı Doğu Perinçek İstanbul 2. bölgeden, TKP Genel Başkanı Aydemir Güler Mersin'den, BTP Genel Başkanı Haydar Baş Trabzon'dan, LDP Genel Başkanı Cem Toker İzmir 2. bölgeden aday oldu.

Bağımsız adaylarla seçime girme kararı alan BBP'nin genel başkanı Muhsin Yazıcıoğlu, yasa gereği genel başkanlıktan ayrılarak Sivas'tan bağımsız aday olurken, ÖDP Genel Başkanı Ufuk Uras da partisinin seçime girmesine rağmen genel başkanlıktan ayrılarak İstanbul 1. bölgeden bağımsız olarak adaylığını koydu. Seçime bağımsız adaylarla girme kararı alan bir diğer parti olan DTP'nin genel başkanı Ahmet Türk de genel başkanlıktan ayrılarak, Mardin'den bağımsız aday oldu. Emek Partisi Genel Başkanı Levent Tüzel de partisinin seçime girmesine rağmen genel başkanlıktan ayrılarak İzmir 1. bölgeden bağımsız aday olurken, genel başkanlıktan ayrılan Güçlü Türkiye Partisi Genel Başkanı Tuna Bekleviç de Edirne'den bağımsız aday olarak seçime girecek.

Oy pusulasında bağımsızlar

Siyasi partilerin birleşik oy pusulasındaki yerleri kura ile belirlendi. Buna göre, pusuladaki siyasi partiler sırasıyla, Aydınlık Türkiye Partisi, Bağımsız Türkiye Partisi, Saadet Partisi, İşçi Partisi, Cumhuriyet Halk Partisi, Halkın Yükselişi Partisi, Özgürlük ve Dayanışma Partisi, Genç Parti, Demokrat Parti, Liberal Demokrat Parti, Milliyetçi Hareket Partisi, Adalet ve Kalkınma Partisi, Emek Partisi ve Türkiye Komünist Partisi. Seçimde bağımsız adayların adlarının da yazılacak olması nedeniyle oy pusulalarının alta doğru genişletilmesine karar verildi. Oy pusulalarının üst bölümünde de siyasi partilere, alt bölümünde bağımsız adayların isimlerine yer verilecek

Seçim güvenliği toplantısı Ankara'da

İçişleri Bakanlığı, milletvekili seçimlerinin güvenliği için alınacak önlemlerin görüşüleceği 8. bölge toplantısını bugün Ankara'da yapacak.

İçişleri Bakanlığı'ndan yapılan yazılı açıklamada, 22 Temmuz seçimlerinin huzur ve güven içinde yapılmasını sağlamak amacıyla valiliklerin seçimden önce, seçim sırasında ve seçimden sonra alacakları önlemleri değerlendirecekleri toplantının Ankara Dikmen Polisevi'nde yapılacağı bildirildi.

İçişleri Bakanı Osman Güneş'in başkanlığında yapılacak olan toplantıya Ankara, Çankırı, Eskişehir, Kastamonu, Kayseri, Kırşehir, Konya, Nevşehir, Sivas, Yozgat, Kırıkkale, Bartın, Karabük İl Valileri, İl Jandarma Komutanları, İl Emniyet Müdürleri ve İçişleri Bakanlığı üst düzey yetkilileri ile Jandarma Genel Komutanlığı, Emniyet Genel Müdürlüğü, Sahil Güvenlik Komutanlığı yetkilileri katılacak

'Gemlik Körfez' internette
www.gemlikkorfezgazetesi.com

GÜLLÜ YAPI

HER TÜRLÜ
BOYA ve HIRDAVAT MALZEMELERİ

Hasan GÜLLÜ

* Filli Boya
* Jotun - Deniz Boyaları
* İzolasyon
* Hırdavat
* Nalbur
* Sıhhi Tesisat
* Aksesuar
* Bilimum İnşaat Malzemeleri

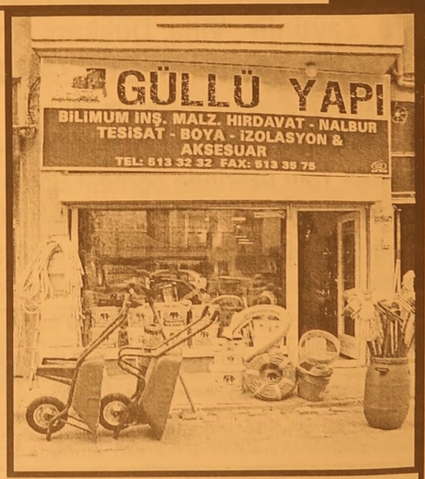

EV ve İŞYERLERİNE
BOYACI TEMİN EDİLİR.

Hamidiye Mh. Gazhane Cad. No: 41 /A Gemlik / BURSA
Tel: (0.224) 513 32 32 - Fax: (0.224) 513 35 75

Mitingler sürüyor

Türkiye son yılların en sıcak yazını yaşarken. 22 Temmuz seçimleri öncesinde de liderler çol sıcağına rağmen, mitinglerini surduruyor.
Liderler çoğu illerde 40 dereceyi bile aşan sıcaklara rağmen haf ta sonunda meydanlarda olacak.
Bu hafta sonunda Başbakan Erdoğan Elazığ, Malatya, Adıyaman ve Diyar bakır, CHP Genel Başkanı Deniz Baykal Hatay ve Tokat, MHP Genel Başkanı Devlet Bahçeli Bursa ve İzmir, DP Genel Baş kanı Mehmet Ağar Şanlıurfa, Saadet Partisi Genel Başkanı Recai Kutan Antal ya'da halkın karşısına çıkacak.
Uzmanlar bu hafta sonu, son 30 yılın en yüksek hava sıcaklığının yaşanacağı uyarısında bulunur ken, bu uyarılara ağmen başta Başbakan Erdoğan olmak üzere siyasi parti liderleri meydanlarda seçmenin karşısına çıkacak ve alanları doldur maya çalışacak.
22 Temmuz'a kadar toplam 53 ilde miting yapmayı hedefleyen Başbakan Erdogan, çöl sıcaklarına rağmen hafta sonunda da alanlarda olacak. Miting programını bir günde iki miting olarak belirleyen Başbakan bugün Elazığ ve Malatya, yarın Adıya man ve Diyarbakır da seçmene hitap edecek.
AĞAR URFA'DA
Hafta sonunda Güneydoğu'da miting yapacak olan bir baş ka lider de DP Genel Başkanı Mehmet Ağar olacak. Pazar günü Şanlıurfa'da seçmenle buluşacak.
BAYKAL ÖNCE HATAY SONRA TOKAT'TA OLACAK
CHP Genel Başkanı Deniz Baykal da hafta sonunda avurucu sıcaklara rağmen alanlarda olacak. Baykal bugün Hatay'da, yarın ise Tokat'ta halkın karşısına çıkacak.

'Solda güçbirliği yerel seçimde de olmalı'

DSP eski Parti Mecli si Uyesi ve CHP Ankara milletvekili adayı Emrehan Halıcı, CHP-DSP işbirliğinin Türkiye'ye sol bir iktidar getireceğini um duğunu söyledi.
Halıcı, güç birliğinin yerel seçimlerde de yapılması gerektiğini belirtti. Seçim çalışmalarını sürdüren Emrehan Halıcı, ANKA'ya yaptığı açıklamada CHP-DSP iş birliğinin vatandaşlar arasında son derece olumlu bir hava yarattığını söyledi.
CHP-DSP işbirliğinin Türkiye'ye sol bir iktidar getireceğini um duğunu belirten Halı cı, "Temennim bu. Bunun devamında da yerel yönetimlerle ilgili seçimler var. Yerel yönetim seçimlerinde bu güç birliğini daha da pekişmiş bir durumda halkımı zın önüne koymamız gerekiyor. CHP ve DSP yerel yönetim seçimlerinde de ciddi bir güç birlıgı ortaya koyabilirler" dedi.
Türkiye'deki iktidar değişikliklerinde ye rel yönetimlerin bu yük etkisi olduğuna işaret eden Halıcı, "Sol kendi kalesi olan büyük illerde, yerel yönetimlerde kriz yaşadı, daha sonra da iktidarda hoşlanmadığımız mutlu olmadığımız, tablolar ortaya çıktı. O yüzden yavaş yavaş bu işle yişin geriye dönmesi lazım. Yerel yönetimlerin bu açıdan son derece önemli bulu yorum" diye konuştu
Yerel yönetimlerde ittifak yapmanın daha kolay olduğunu belirten Halıcı, şöyle dedi: "Dolayısıyla öncelikli hedefimiz, 22 Temmuz. 22 Tem muz'dan sonra da yerel yönetimlerde de güç birliği yaparak, illerimizde gene çağdaş, sol ağırlıklı yönetimleri iş başına getirmeye çalışmalıyız."

"HALK OLUMLU KARŞILADI"
Seçim gezileri sırasın da işbirliğinin yarattığı sinerjiyi hissedebildiklerini belirten Halıcı, iki partinin halkın isteğini yerine getirdiğini ifade etti.
DSP'nin seçimlere katılmayarak fedakarlıkta bulunduğunu söyleyen Halıcı, şunları söyledi:
"Bu tablo halkımız tarafından son derece olumlu karşılandı. Birleşme konusunda şimdiye kadar hep eleştirilerle karşı karşıya kalıyorduk. Şimdi sevinerek söyleyebilirim ki sol seçmen, hem de mer kez de olan ülkesini düşünen bütün insan larımız bu birliktelikten çok büyük bir mo ral bulmuş durumda lar. Umudumuz o ki, bu güç birliği devam eder ve 22 Temmuz' da da sandıklara bir iktidar projesinin habercisi olur. Bunu şu an ben hissediyorum."

BAY MUSTAFA ÖZALP EMLAK'TAN
Her Çeşit Emlak Alım, Satım ve Kiralama Hizmetleri
Daire, Zeytinlik, Villa, Dükkan, Arsa, Arazi
TAPU TAKİP İŞLERİ YAPILIR
ACİL SATILIK ve KİRALIKLARINIZ İÇİN BİZİ ARAYINIZ
Bursa Yolu üzerinde Serbest Bölge girişi
Bursa yoluna 100 m cepheli 6200 m2 Kiralık boş arsa
Kayhan Mahallesi'nde denizi gören 3 oda 65 m² SATILIK DAİRE
Manastır Dilek Sitesi'nde SATILIK LÜX DAİRE Denizi gören, 3+1, 140 m²
Balıkpazarı'nda 115 m2 2+1 Satılık Daire
3 Ayrı Daireli Müstakil Ev (Bahçe İçinde)Yeni Devlet Hastanesi Altı
Serçe Sokak 54 m2 2 dükkan
Bağ-Kur Sanayi Sitesinde 185 m2 çekme katlı, içindeki yeni atari makineleriyle satılık dükkan. Önünde 115 m2 Bahçeli
K.Kumla'da Ayazma Mevkii 6 Dönüm Zeytinlik
Trafik, Kasko Dask, Acıbadem Sağlık ve
Her Türlü Sigorta İşlemleri ve Doğalgaz Poliçesi Yapılır.
ŞEKER SİGORTA
Macide ÖZALP
Tel : 513 24 74 Fax: 514 10 21

UMURBEY BELEDİYE DÜĞÜN SALONLARI
400 KİŞİLİK TERAS SALONUMUZDA KINA ve NİŞAN CEMİYETLERİ ULAŞIM DAHİL
1.000.00- YTL
400 KİŞİLİK ORGANİZASYONUMUZ İÇİN
SATEN GİYDİRİLMİŞ SANDALYE VE MASALAR
1. KALİTE SERVİS MALZEMELERİ
UCRETSİZ ULAŞIM
PROFESYONEL EKİPTEN OLUŞAN ORKESTRA
VİDEO ÇEKİMLERİ
ersin süren inş. Zeytinçilik Turizm San. Tic. Ltd. Şti.
Atatürk Caddesi Parsbey Mh. No:55 - Umurbey / GEMLİK
TEL: 0.224 525 17 00 - GSM: 0.536 570 65 97 - www.suren.com.tr

Taşıt kredisi kullanımı 2006 yılında geriledi

Otomotiv Sanayi Derneği (OSD) verilerine göre, 2006 yılında taşıt kredisi kullanan kişi sayısı, 2005 yılına göre yüzde 22 oranında azalarak 361 bin 270 kişi oldu. Değerlendirme, TBB'ye üye 37 banka ve Tüketici Finansmanı Şirketleri Derneğine üye 5 şirketin döviz ya da YTL cinsinden hafif araç alımında kullandırdıkları krediler baz alınarak yapıldı. Değerlendirmeye göre, 2006 yılının dördüncü 3 aylık döneminde 80 bin 737 kişiye taşıt kredisi kullandırıldı. 2005 yılı aynı dönemine göre, taşıt kredisi kullanımı yüzde 40 oranında azaldı. 2006 yılı dördüncü 3 aylık donemde, hafif araç pazarı da 2005 yılı aynı döneme göre yüzde 25 oranında daraldı.2005 yılı dördüncü çeyreğinde kredili satış oranı yüzde 60 iken, 2006 yılının aynı döneminde bu yüzde 49 düzeyinde geriledi

ÇİZİYORUM

Barış Güler'in kaleminden

7 YAŞ

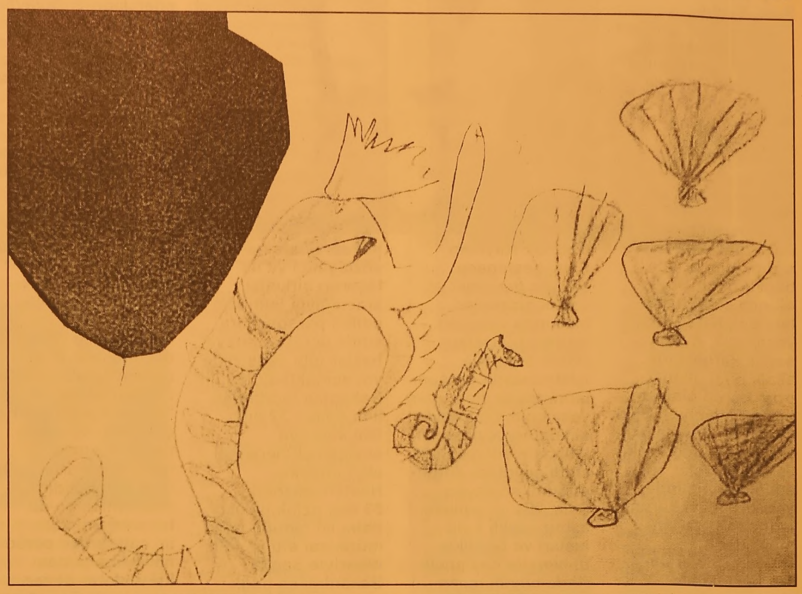

KAYIP

Gemlik Nüfus Müdürlüğü'nden aldığım nüfus cüzdanımı 5.6.2007 tarihinde kaybettim. Hükümsüzdür.
Emine MELİKOĞLU

KAYIP

Gemlik Nüfus Müdürlüğü'nden aldığım nüfus cüzdanımı kaybettim. Hükümsüzdür.
ECE AKYÜZ

ELEMAN ARANIYOR

Gemlik'te bulunan fabrikamızda calışacak MUHASEBE SORUMLUSU aramaktadır.
İlgililerin:
Fax: 0.224 514 50 80 veya aydin@aydinmadencilik.com
CV göndermeleri rica olunur.

İNGİLİZCE ÖZEL DERS VERİLİR

OYTUN AKINCI
GSM : (0.532) 762 68 70

SATILIK VİLLA

Cumhuriyet Mahallesi'nde Sahibinden Satılık Lüks Tripleks Villa
GSM : (0.536) 222 07 12

SATILIK OTO

2004 MODEL
FIAT MAREA MARKA
FULL OTO SATILIKTIR
TEL : 513 96 83 GEMLİK

DEVREN SATILIK

Balıkpazarı 2 Nolu Cd. No: 21 adresinde bulunan Turan Tekel Shop sağlık sorunu nedeniyle
DEVREN SATILIKTIR.
TEL: 0.224 513 91 21
CEP : 0.533 814 36 90

SATILIK DAİRE

3 yatak odalı, Deniz üstü-Bahçeli İki balkonlu, otoparklı geniş daire SATILIKTIR.
Namtaş 2 Daire 21
Diş Hekimi Özcan VURAL
Cep : 0.536 817 21 05

eleman aranıyor

Akaryakıt İstasyonunda çalışacak bay - bayan aranıyor
Tel : 514 07 66
Yalova Yolu Deniz Zeytincilik yanı

KURBANLIK ve ADAKLIK

Kendi Özel besimiz Kurbanlıklarımızı Gemlik Belediye Mezbahasındaki Tesisimizden temin edebilirsiniz.

TESİSİMİZDE ÜCRETSİZ KESİM HİZMETİMİZ VARDIR

İsteyen müşterilerimizin Kurbanları uzman kasaplarımızla istenilen yerde kesilir.

BERKAY ET
Tel : 513 11 48 Cep Tel : 0.532 779 91 94

Uludağ Üniversitesi Tıp Fakültesi Hastanesi Başhekimi Doç. Dr. Kayıhan Pala, yeni protokolle ssyal güvencesi olanlara hizmet verdiklerini söyledi

"Sağlık çalışanları eşit hak istiyor"

Uludağ Üniversitesi Tıp Fakültesi Hastanesi Başhekimi Doç. Dr. Kayıhan Pala, Sağlık Bakanlığı'nın kamuya bağlı sağlık kuruluşlarında çalışanları tek bir çatı altında toplayarak, 'Devlet Memurları Kanunu'na göre çalıştırması gerektiğini söyledi. Yeni protokolle sosyal güvencesi olanlara hizmet verdiklerini hatırlatan Pala, "En ufak rahatsızlığı olanlar bile başvuruyor. Böyle olunca ciddi hastalara bakmakta sıkıntı yaşıyoruz. Ayrıca sağlık karnesinde eksik bilgi olanlar, prim borcu olanlar hizmet alamıyor. Sevk zinciri uygulanmasına acil olarak geçilmeli ve vatandaşlar sevk edilmeleri halinde yataklı tedavi kurumlarından yararlanmalı" dedi.

Uludağ Üniversitesi Tıp Fakültesi Hastanesi Başhekimi Doç. Dr. Kayıhan Pala, hastanede çalışan personel ve sağlık hizmetleri hakkında yaşanan sıkıntıları açıkladı. Döner sermaye işletmesinde çalışanların devlet memurları yasasının 4/b maddesine göre sözleşmeli istihdam edilmesinin ciddi sıkıntılar doğurduğunu söyleyen Pala, "Bu uygulama kamu sağlık kuruluşları ve özellikle üniversite hastanelerinde büyük meselelere yol açmaktadır. Kurum içerisinde sözleşmeli ya da taşeron şirketler aracılığıyla istihdam edilen personel arasında ücret ve sosyal haklar gibi eşitsizliğe yol açmaktadır. Sağlık Bakanlığı tarafından ilan edilen 32 bin 500 kadroya sözleşmeli personel akın etmekte. Hastanemizden 53 kişi özlük hakları daha iyi olduğu için, müracaat etti ve dün itibariyle Sağlık Bakanlığı'na bağlı kuruluşlarda göreve başladı. Bu kişilerin yerine düzenlenen mevzuata göre yeni personel istihdam edemiyoruz. Dolayısıyla bu durum kadromuzda boşluklara yol açarak, işlerin ve hizmetlerin aksamasına sebep oluyor. Hastanemizde şuan 200 tane hemşireye ihtiyaç var. Biz hizmet vermek istiyoruz. Böyle uygulamalarla kamuya bağlı sağlık kuruluşları boşaltılarak vatandaşlar özel hastanelere yöneltilmek isteniyormuş gibi durum ortaya çıkıyor" dedi.

Söz konusu durumun düzeltilmesi için çözüm önerilerine de değinen Pala, "Kamu kuruluşlarında çalışan personelin tümü 'devlet memuru' olarak istihdam edilmelidir. Sözleşmeli ya da taşeron şirketler ile çalıştırılan personelin finansmanı kurumların döner sermayeleri tarafından karşılanması sürdürülebilir değildir ve bu durum üniversite hastanelerini çökertebilir. Eğer personel sözleşmeli olarak çalıştırılacaksa, aynı özlük hakları sağlanmalı ve taşeron firmalar aracılığıyla istihdama son verilmeli" diye konuştu.

Yaşanan diğer bir sıkıntının ise SSK ve Bağkurlular'ın üniversite hastanelerinden yararlanmasını içeren protokolle ilgili olduğunu anlatan Pala, "Hastaneden yararlanan SSK, Bağ-Kur ve Emekli Sandığı mensuplarına yönelik hizmet verme hususunda kayıt bilgi sorgulanması sırasında eksik bilgi çıkması halinde işlemlerin yapılmıyor. Bu nedenle zaman zaman vatandaşla yüz yüze geliyoruz. Hastanemizden hak sahibi olmayanlar, hizmet günü eksik olan, prim borcu olan hizmet alamıyor. Resmi Gazete'de yayınlanan tebliğe göre, sağlık karnesi üzerinde vatandaşlık numarasının bulunduğu bir kart olması gerekiyor. Böyle kartı olmayanlar sıkıntı yaşıyor ve bizimle münakaşaya giriyor. Ayrıca hastanemizden yararlanmak için mutlaka randevu alınması gerekiyor. Sevk zinciri uygulanmasına acil olarak geçilmeli ve vatandaşlar sevk edilmeleri halinde yataklı tedavi kurumlarından yararlanmalı" şeklinde konuştu. Pala, en ufak rahatsızlığı olan hastaların bile hastaneye başvurarak tedavi olmak istemesinin ciddi rahatsızlığı olan hastaları engellediğini de sözlerine ekledi

ANI TOUR Tatil Keyfi
KAYABEYOĞLU TURİZİM
PEGASUS AIRLINES
atlasjet
ONUR AIR
TÜRK HAVA YOLLARI
YURT İÇİ ve YURT DIŞI BİLET SATIŞLARIMIZ BAŞLAMIŞTIR.
0.224 513 12 12
0.224 514 47 71
Demirsubaşı Mh. Çeşme Sk.
No:9/A Gemlik / BURSA

Bursa'daki El Kaide tekbiri

Bursa'da polis ve jandarma tarafından gerçekleştirilen operasyonda, terör örgütü El Kaide ile bağlantılı olduğu iddiasıyla gözaltına alınan 23 kişiden 14'ü daha sorgulamasının ardından adliyeye sevk edildi. Bursa Emniyet Müdürlüğü ve Jandarma Alay Komutanlığı'nın sürdürdüğü teknik takip ve operasyon kapsamında, savcılığın verdiği izinle El Kaide ile bağlantılı olduğu öne sürülen 23 kişi, 3 gün önce gözaltına alınmıştı. Sanıkların üzerlerinde, ev ve işyerlerinde yapılan aramada çok sayıda aralarında "Cihat nasıl yapılır" adlı ve örgütün propagandasını içeren kitap ve dergilerin bulunduğu doküman ele geçirilmişti. Adliyeye çıkarılan biri kadın 9 kişi, tutuksuz yargılanmak üzere serbest bırakılmıştı. Sorgulamaları tamamlanan diğer 14 kişide Fomara'daki Emniyet Müdürlüğü'nden adliyeye sevk edildi. Adliyeye çıkarılan zanlılardan örgütün Bursa sorumlusu olduğu öne sürülen S.S. (38), H.K (31), M.E.(31), Y.Ş. (37), M.G. (31), D.D. (34), N.S.K. (40), Ş.A. (27), M.K. (40), E.A. (35), Kocaeli sorumlusu olduğu belirtilen M.M.Ü. (35), A.Ş. (24), O.Ö. (27), Tunus asıllı olan ve Şanlıurfa'da gözaltına alınan S.F.D. (40) geniş güvenlik önlemleri altında adliyeye çıkarıldı. Zanlılardan Tunus asıllı S.F.D.'nın ülke ülke gezip, örgüt evlerinde 'cihat nasıl yapılır' şeklinde dersler verdiği belirtildi.

Şahıslar Bursa adliyesi girişinde ABD ve İsrail aleyhine sloganlar attı. Gözaltındaki bazı şahısların Afganistan ve Çeçenistan'da teorik ve silahlı eğitim gördüğü, örgüt içerisinde aktif oldukları ileri sürüldü. Bir yıl boyunca yapılan takip neticesi Kocaeli'de 1, Şanlıurfa'da 1, Konya'da 1, Kayseri'de 1, Bursa merkez, İnegöl ve Gemlik ilçelerinde 19 kişi olmak üzere 23 kişinin göz altına alındığı 2 kişinin halen arandığı, operasyon kapsamında binden fazla CD ve USB bellege incelenmek üzere el konulduğu belirtildi.

Ayakkabıcılar kışa fuarla hazırlanıyor

Ayakkabıcılar, Ayakkabı Yaz Fuarı'ndan sonra yılın ikinci büyük buluşmasına hazırlanıyor. Gelecek kışın ayakkabıları, vitrinlerden önce İzmir Ayakkabı Kış Fuarı'nda sergilenecek. İzmir Fuarcılık Hizmetleri A.Ş.'nin (İZFAŞ) düzenlediği 22. İzmir Ayakkabı, Çanta ve Aksesuarları Fuarı (Ayakkabı/ Kış 2007), 5-8 Temmuz arasında İzmir Fuar Alanı'nda düzenleniyor. İZFAŞ'ın yaptığı açıklamaya göre bu yıl Ayakkabı Kış Fuarı'na İzmirli ayakkabıcıların yanısıra İstanbul, Gaziantep, Bursa, Konya, Denizli, Ankara, Manisa, Hatay, Antalya, Isparta, Adana ve Adapazarı'ndan 200'e yakın firma katılacak. Sadece profesyonel ziyaretçiye açık olacak fuarda bay, bayan, çocuk ve spor ayakkabılar, bot ve çizme modellerinin yanısıra terlik, çanta, bavul, cüzdan ve kemer tasarımları, sektör dernek ve kuruluşlarıyla yayınlarına da yer verilecek. 2008 sezonunun kış modellerinin profesyonel ziyaretçilerin beğenisine sunulduğu fuarda, gelecek kışın ayakkabılarını ünlü mankenler tanıtacak.

YDS yarın yapılıyor

Pazar günü yapılacak sınavda 39 bin 263 aday ter dökecek.

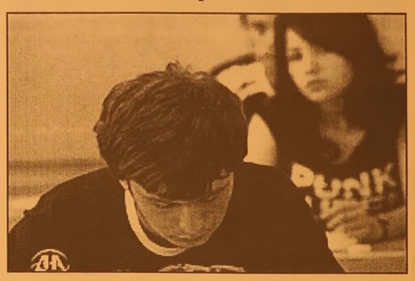

Dil puanı ile öğrenci alan yükseköğretim programlarına girmek isteyen adayların katılacağı Yabancı Dil Sınavı (YDS) yarın yapılacak. 17 Haziran'da yapılan ÖSS'nin ardından YDS'ye 39 bin 263 aday katılacak. YDS Pazar günü 40 il ve Lefkoşa'da yapılacak. Sınava girecek adayların yanlarında 2007 YDS Sınava Giriş ve Kimlik Belgesini bulundurmaları gerekiyor. Bunun dışında adaylar, fotoğraflı ve onaylı bir kimlik belgesi ile 1 fotoğraf, kurşun kalem, silgi ve kalemtraş bulunduracak. YDS'de de ÖSS'de uygulanan sınav kuralları geçerli olacak. Saat 09.30' da başlayacak sınav 150 dakika sürecek. Almanca, Fransızca ve İngilizce dillerinde yapılacak sınavda adaylara, kelime ve dil bilgisi, Türkçeden yabancı dile ve yabancı dilden Türkçeye çeviri ile okuduğunu anlama ile ilgili sorular sorulacak. Yabancı Dil Sınavı sonuçları ÖSS sonuçları ile birlikte duyurulacak.

Part-time öğretmenlere sözleşme sözü

MEB Personel Genel Müdürü Remzi Kaya, görevlerine son verilen kısmi zamanlı geçici öğreticilerin, sözleşmeli öğretmen olarak istihdam edileceklerini bildirdi. Kaya, yaptığı yazılı açıklamada, 2006-2007 eğitim ve öğretim yılında bakanlığa bağlı resmi eğitim kurumlarının öğretim ihtiyacını karşılamak amacıyla 657 sayılı Devlet Memurları Kanunu'nun 4/C maddesi kapsamında 3 bin 500 kısmi zamanlı geçici öğreticinin istihdam edildiğini anımsattı.

Söz konusu öğreticilerin görevlendirmeleri hakkındaki Bakanlar Kurulu Kararı ve genelgenin Eğitim-Sen tarafından Danıştay'da açılan dava sonucunda iptal edildiğini hatırlatan Kaya, bu nedenle ilgililerin görevlerine son verildiğini ve dolayısıyla mağdur olduklarını belirtti. Kaya, yaptığı açıklamada şunları kaydetti: "Yargının bu kararı üzerine sözleşmeleri iptal edilmeseydi, bu kişilerin sözleşmeleri 30 Haziran 2007 tarihi itibariyle sona erecekti. Söz konusu yargı kararı ile görevlerine son verilen kısmi zamanlı geçici öğreticilerin bu mağduriyetlerinin önlenmesi amacıyla, bunlardan Talim Terbiye Kurulu'nun 119 sayılı kararında belirtilen kadrolu ve sözleşmeli öğretmenliğe atanma şartlarını taşıyanlar, Milli Eğitim Bakanımız Hüseyin Çelik tarafından verilen talimat gereğince 657 sayılı Devlet Memurları Kanunu'nun 4/B maddesi kapsamında sözleşmeli öğretmen olarak istihdam edilecektir."

Bursa'da Fan Clup'a coşkulu açılış

Bursa Büyükşehir Belediyesi'nin Fan Clup ile ortaklaşa organize ettiği ve iki yılda bir gerçekleştirilen Uluslararası 16 Yaşaltı Futbol Turnuvası gerçekleştirilen seremoni ve açılış maçı ile başladı. Büyükşehir Belediye Başkanvekili Recai Ekmekçi, Merinos Stadyumu'ndaki açılış maçı öncesi yaptığı konuşmada, gençlere yapılan yatırımın gelecğe yapılan yatırım olduğunu belirtti. Bursa'nın Türkiye ölçeğinde en genç ve eğitimli nüfusa sahip olduğuna dikkati çeken Ekmekçi, "Bir yandan yeraltı ve üstü yatırımlarıyla kentin sorunlarına çözümler üretiyoruz. Diğer yandan vizyon projelerle Bursa'mızın marka kent olmasına çalışıyoruz. Ayrıca gençlerimize yaptığımız yatırımlarla geleceğimize de yatırım yapıyoruz. Çünkü barış içinde yaşayan toplumların ve huzurlu bir dünyanın, ancak özgür düşünceli, değerlerinin farkında, evrensel doğrulardan haberdar ve hayatın güçlükleriyle baş edebilecek donanımlı ve yetenekli gençler ile kurulabileceğine inanıyoruz" diye konuştu. Başkanvekili Ekmekçi, Bursa'da sosyal ve kültürel olduğu gibi sporda da düzenlenen uluslararası etkinliklerle farklı kültürlerden gelen gençler arasında sevgi ve kardeşlik köprüsü oluşturmayı amaçladıklarını kaydetti. Fan Clup'ın da bu kapsamdaki etkinlikler arasında yer aldığını ifade eden Ekmekçi, bu yıl 2.'sini düzenlenen Fan Clup sayesinde gelecek nesillerin emanet edileceği gençlerin şimdiden kaynaşmalarının sağlandığını sözlerine ekledi. Ekmekçi, Fan Cup Uluslararası Futbol Turnuvası'na katılan tüm sporcu lara başarılar diledi. Merinosspor Kulübü Başkanı ve Bursaspor Kulübü 2. Başkanı Osman Çelik de, Balkanlar ağırlıklı olmak üzere dünyanın dört tarafından spor aşkıyla dolu gençleri Bursa'da buluşturan Büyükşehir Belediyesi ve Fan Clup'a teşekkür etti. Çelik, gençlerin spor yaparken, Türkiye'yi ve Bursa'ya tanıma fırsatı bulacakları, ülkelerine gittiklerinde yapacakları tanıtımın ise ülke açısından önemli olduğunu söyledi.

Fan Clup Başkanı Ali Ademoğlu ise Fun Clup'ın gençlerin rekabet içerisinde paylaşmayı öğrendikleri bir organizasyon olduğunu söyledi. Kazanmanın, tanışmak, dostluk kurmak, ülkeler arası kardeşlik köprüleri oluşturmak kadar önemli olma dığına dikkati çeken Ademoğlu, Fan Clup'a katılan her sporcunun Türkiye'nin kültür elçisi olarak kabul edildiğini sözlerine ekledi. Konuşmaların ardından sporcular tribünlerin önünden seremoni geçişi yaparak taraftarları ve protokolü selamladı. Geçişin ardından ise turnuvanın ilk karşılaşması olan Bursa spor-Gençlerbirliği maçının başlama düdüğü çaldı.

Bir saat süren zorlu mücadelenin ardından konuk ekip Gençlerbirliği ilk yarıda Soner Aydogdu'nun 17. dakikada penaltıdan ve Caner Yılmaz'ın 21. dakikada attığı goller ile ev sahibi Bursaspor'u 2-0 yendi.

Turnuvanın son maçı 29 Haziran Cuma günü yapılacak. 6'sı yabancı 10 takımdan toplam 250 sporcusunun katıldığı turnuvada bu yıl Türkiye'den Bursaspor, Ankaragücü, Gençlerbirliği ve Merinosspor, Makedonya'dan FC Macedonia, Romanya'dan FC Brasov, Bulgaristan'dan CSK Sofia, Çek Cumhuriyeti'nden SK Slavia Prague, Azerbaycan' dan Qarabağ ve Bosna Hersek'ten FK Velez Mostar şampiyonluk için mücadele verecek.

Necati'den 10 Numara jesti

Galatasaraylı futbolcu Necati Ateş, giydiği forma numarası olan 10 numarayı, sarı-kırmızılı takımın yeni transferi Cassio de Souza Soares'e (Lincoln) hediye ettiğini açıkladı.

Tecrübeli futbolcu, sarı-kırmızı kulubün resmi internet sitesinde yaptığı açıklamada, şu ifadelere yer verdi:

"Yeni takım arkadaşımız Lincoln'ün transferinin hem kendisine hem de Galatasaray camiasına hayırlı olmasını canı gönülden dilerim. Lincoln idarecilerimiz aracılığıyla iki sezondur taşıdığım 10 numarayı benden rica etmiştir. Kendim ve takım arkadaşlarım adına bir hoş geldin armağanı olarak, 10 numarayı Lincoln'e hediye ettiğimi ve önümüzdeki dönemde memleketim İzmir'i simgeleyen 35 numaralı formayı giyeceğimi spor kamuoyuna bildirmek isterim."

12 Dev Adam'ı ağır tempo bekliyor

İspanya'da 3-16 Eylül tarihleri arasında yapılacak Avrupa Erkekler Basketbol Şampiyonası'na katılacak A Milli Takımı, şampiyona öncesindeki 1,5 aylık süreçte yoğun bir program bekliyor.

16 Temmuz Pazartesi günü hazırlıklarına başlayacak milliler, 1 Eylül Cumartesi günü şampiyona için İspanya'ya gidecek.

İstanbul'da Abdi İpekçi Spor Salonu'nda 16 Temmuz Pazartesi günü saat 10.30'da ilk çalışmasını yapacak milliler, 18 Temmuz Çarşamba günü Milano'ya hareket edecek.

İtalya'da Bormio'da kampa girecek milliler, 29 Temmuz Pazar günü İtalya ile ikili temas maçında karşı karşıya gelecek. Milliler Bormio'da bulunduğu süre içinde katılacağı turnuvada 31 Temmuz Salı günü Avustralya, 1 Ağustos Çarşamba günü de Sırbistan ile karşılaşacak.

Milliler turnuvada yaptıkları ilk iki maçın sonuçlarına göre 3 ve 4 Agustos tarihlerinde de maçlar yapabilecek.

İtalya kampını tamamlayarak 5 Ağustos Pazar günü İstanbul'a dönecek milli takım, 10 ve 11 Ağustos tarihlerinde Abdi İpekçi Spor Salonu'nda Avustralya ile iki maç yapacak.

21 Ağustos Salı günü Efes Pilsen World Cup 6 için İzmir'e gidecek milliler, turnuvadaki ilk iki maçını 22 Agustos Çarşamba günü Letonya, 23 Ağustos Perşembe günü de Hırvatıstan ile yapacak

Şahin: 'TFF Seçim kararına uymalı'

Devlet Bakanı ve Başbakan Yardımcısı Mehmet Ali Şahin, Kulüpler Birliği'nin seçim isteme kararıyla ilgili, "Futbol Federasyonu sayın başkanı ve yönetiminin, genel kurul delegelerinin bu samimi istekleri karşısında samimi bir tavır takınmasının Türkiye'de spora ve futbola hizmet edeceğini düşünüyorum" dedi.

Mehmet Ali Şahin, Futbol Federasyonu'nun gerçek aktörlerinin genel kurul delegeleri olduğunu vurgulayarak, genel

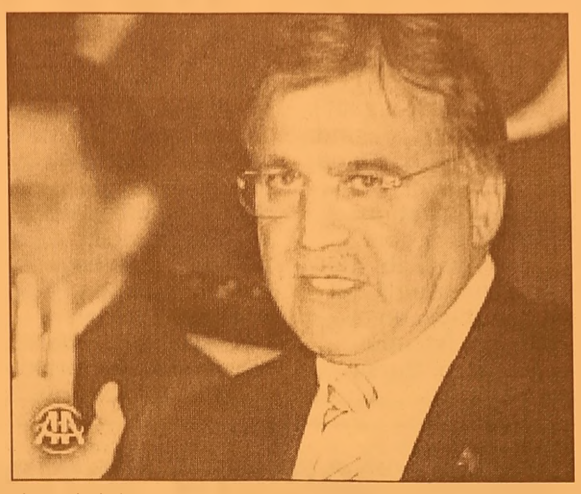

kurul delegelerinin salt çoğunluğunun seçim istemesi durumunda yasal olarak seçim yapılması gerektiğini belirtti.

Avrupa Kupaları'nda Sınırsız Yabancı Olabilir

Kulüplerin sınırsız yabancı futbolcu oynatabilme isteğini de degerlendiren Şahin, bu durumun Türkiye'de futbolun gelişimine ve ozellikle milli takıma guçlu sporcular yetiştiril mesine olumsuz etki yapacağını soyledi.

Buna karşın Avru pa'da gerek Şampi yonlar Ligi, gerekse UEFA'da Türkiye'yi temsil eden Turk takımlarının haksız bir rekabet karşısında kalmaması gerektiğini dile getiren Şahin, "Yani oynayacağımız yabancı takım sınırsız yabancı oynatma imkanına sahip olur da bizimki sınırlı olursa tabii ki haksız bir rekabete maruz kalmış oluyor. Belki o maçlar için bir sınırsızlık düşünülebilir" dedi.

"Tek vücut, tek yürek olalım"

Trabzonspor Kulübü Başkanı Nuri Albayrak, "2 yıldır takımımızın ve şehrimizin üstünde kara bulutlar dolaşıyor" dedi.

Albayrak, geride kalan sezonda birçok sıkıntıyı ve problemi camia olarak birlikte yaşadıklarını belirtti.

Sezona başlarken, gerekli bir kan değişikliğine gittiklerini ifade eden Albayrak, "Ardından bir çıkış başlarken, üst üste gelen hakem hataları ve sakatlıklar başarıya giden yolda bizi engelledi. Her başarıya giden yolda bazı sıkıntılar ve engeller olur. Biz, camiamızdan aldığımız güçle, önümüzdeki sezon bütün bu sıkıntıları el ele vererek ortadan kaldıracagız" değerlendirmesini yaptı.

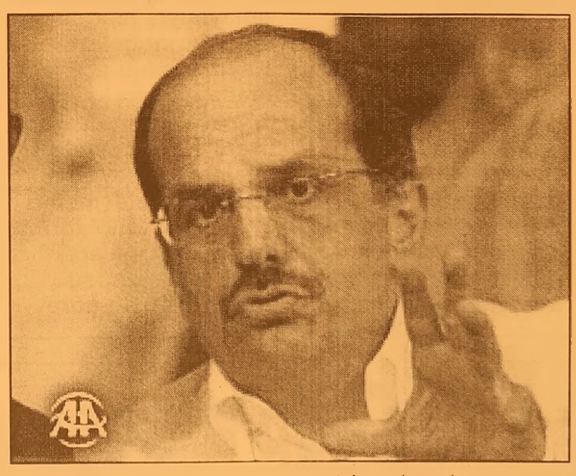

Birlik olmanın daima aynı yone bakıp, aynı adımı atmak olduğunu kaydeden Albayrak, şöyle devam etti:

"Bunun için de önümüzdeki sezon kuracagımız kadroyla 7'den 77'ye bütün camiamıza büyük görevler düşüyor. Bu görevlerin başında da takımımıza sahip çıkmak ve taraftar olarak üzerimize düşeni yapmak gerekiyor. 2 yıldır takımımızın ve şehrimizin üstünde kara bulutlardolaşıyor. Bu havayı büyük Trabzonspor camiasının aydınlık yarınlara çevirmesi de yine kenetlenerek olacaktır."

Bu sezon da 3 kulvarda zorlu bir maratona girecekleri-ni dile getiren Albayrak, şunları kaydetti:

"Hedefimiz, özlediğimiz başarılara bir bir ulaşmak olacak. Biz yönetim olarak, üzerimize maddi-manevi bugüne kadar ne duşuyorsa yaptık ve bundan sonra da yapmaya devam edecegiz. Basarıya giden yolda en büyük anahtar birlik olmak ve iletişim ağını güçlendirmekten geçiyor. İşte bu sebeple, şanlı ve başarılarla dolu 40 yılımıza daha nice zaferleri eklemek için bu sezon tek bir vücut ve tek bir yürek olalım."

GEMLİK SİNEMA GÜNLÜĞÜ

VENÜS SİNEMASI (Rezervasyon Tel : 513 33 21)

Filmin Adı	Seanslar
PAN'IN LABİRENTİ	14.00 - 17.00 - 20.30
EMRET KOMUTANIM ŞAH-MAH	14.15 - 16.30 - 20.45

TUTKU SİNEMASI (Rezervasyon Tel : 513 64 06)

SIRADIŞI SEANSLAR 12.00 - 14.00 - 16.00 - 18.00 - 20.30

Gemlik Körfez
GEMLİK'İN İLK GÜNLÜK SİYASİ GAZETESİ

ÇOK YAKINDA
TÜM GAZETE BAYİLERİNDE

Günde 2 veya 3 litre su içilmesi öneriliyor

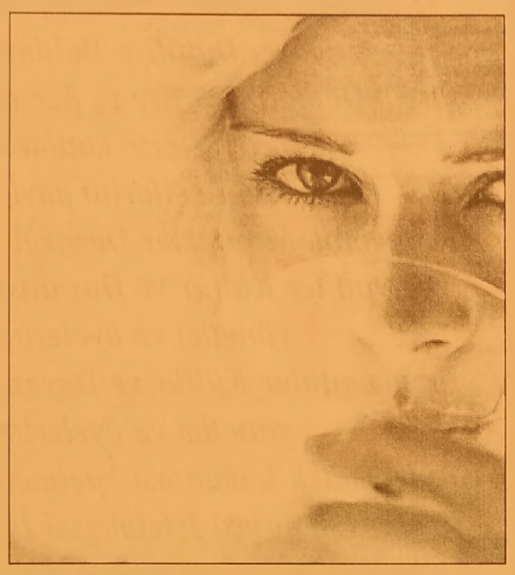

Özel Veni Vidi Hastanesi Kardiyoloji Uzmanı Uz. Dr. Gökmen Bellur, kalp rahatsızlığına yakalanmamak için bazı tedbirlerin alınması gerektiğini belirterek, günde en az 2 veya 3 litre su tüketiminin yapılmasını önerdi.

Sıcak havaların etkili olduğu bugünlerde vatandaşların herhangi bir kalp rahatsızlığına yakalanmaması için dikkat etmesi gereken hususların olduğunu belirten Özel Veni Vidi Hastanesi Kardiyoloji Uzmanı Uz. Dr. Gökmen Bellur, "Kalp hastalarının, yüksek tansiyonu ve diyabeti olan hastaların, kilolu ve sigara kullanan kişilerin sağlıklarına daha fazla dikkat etmeleri gerekir. Yaz mevsiminde sıcak ve neme bağlı olarak kalp ve dolaşım sistemi üzerinde baskı artmaktadır. Aşırı sıcaklar insan vücudunda bazı değişikliklere sebep olur. Artan vücut ısısının düşürülmesi için dolaşımdaki kanın büyük kısmı deriye yöneldiği için derinin kan akımı ve kan miktarı artar. İç organlara ve kaslara daha az miktarda kan gittiği için tansiyon olarak bilinen kan basıncı düşer. Bu da kişinin kendini yorgun ve bitkin hissetmesine neden olmaktadır. Bu nedenle yaz aylarını daha sağlıklı geçirmek için bazı tedbirlerin alınması büyük önem gerektirmektedir. Özellikle hava sıcaklığının yüksek olduğu saatlerde dışarıya çıkılmaması veya güneşte fazla dolaşılmaması tavsiye edilir. Su içmek için susuz kalmayı beklememek gerekir, günde en az 2 veya 3 litre su tüketilmesi kalp rahatsızlığına yakalanma riskini azaltır" dedi.

Sıcakla gelen tehlike : Besin zehirlenmesi

Hava sıcaklıklarının iyice kendini hissettirdiği şu günlerde mevsime paralel olarak artan besin zehirlenmeleri Sağlık Bakanlığı'nı harekete geçirdi. Bakanlık, sıcak havalarla birlikte artan besin zehirlenmeleri konusunda vatandaşları uyararak, kanlı ishal, boyun sertliği, şiddetli baş ağrısı, yüksek ateş belirtileri üzerine vakit geçirilmeden doktora gidilmesinin hayati önem taşıdığını kaydetti.

Sebze ve meyveler satın almadan tüketime kadar geçen aşamalarda hijyenik koşulların yeterince sağlanamaması sebebiyle zararlı hale geliyor. İnsan sağlığı için gizli bir tehlike oluşturan besinlerin sıcak havalarla birlikte zehirlenme vakalarına neden olması Sağlık Bakanlığı'nı harekete geçirdi. Yaz aylarında besin kaynaklı hastalıkların yaygınlaştığına dikkat çeken Sağlık Bakanlığı Temel Sağlık Hizmetleri Genel Müdürlüğü, vatandaşların ishale yakalandığını belirtti.

Yiyecekleri saklama ortamlarının hijyenik olmasının zehirlenmeleri önleyeceğini kaydeden Bakanlık, yemek hazırlanması ve pişirilmesindeki doğru bilinen yanlışları maddeler halinde sıraladı. Bakanlık, kanlı ishal, boyun sertliği, şiddetli baş ağrısı, yüksek ateş görülmesi halinde doktora başvurulmasının hayati önem taşıdığına vurgu yaptı.

Sağlık Bakanlığı, bakteriler ve onların toksinlerinin (zehirleri) özellikle sıcaklıkların artmasıyla birlikte üremek için uygun ortam bulduğunu ve yaz aylarında besin kaynaklı zehirlenmelerin görülme sıklığında artış olduğunu ifade etti.

Çevre ve hijyen koşullarının kötü olduğu durumlarda toplum sağlığını ciddi ölçüde tehdit eden ishal salgınlarının da arttığına işaret eden bakanlık, hafif seyirli ve kısa süreli hastalık olan ishalin zaman zaman ölümcül sonuçlar doğurduğu gerçeğinin altını çizdi.

Besin kaynaklı hastalığa herkesin yakalanabileceği uyarısında bulunan Bakanlık, "Bağışıklık sistemi zayıf olan bebekler, çocuklar, gebeler ve yaşlılar daha duyarlıdır" dedi.

Besin zehirlenmelerinin belirtileri hakkında da bilgi veren bakanlık, mide bulantısı, kusma, karın ağrısı, ishal, karında krampların en önemli uyarı olduğunu ifade etti.

Bakanlık, besin zehirlenmelerinin ani başladığını ve belirtisinin 30 dakika ile 72 saat arasında ortaya çıkacağını vurguladı. Besin zehirlenmesinden şüphe edilmesi halinde 24 saat içinde bulantı ve ishali önleyici ilaçlar kullanılmaması gerektiğini vurgulayan Sağlık Bakanlığı, ishal ve kusmayı arttıracak düşüncesiyle hiçbir şey yememenin yanlış olduğunun altını çizdi.

Bakanlığın besin zehirlenmeleri ve yaz hastalıklarına karşı uyarıları şöyle:

- Besinleri güvenilir yerlerden satın almaya özen gösterin.
- Pastörize edilmemiş süt ve süt ürünlerini kesinlikle kullanmayın.
- Kırık, çatlak, kirli yumurta satın almayın, yumurtaları kullanımdan önce mutlaka yıkayın.
- Dondurulmuş gıdalar orijinal paketlerinde -18 C'de satın alın.
- Alt ve üst kapakları şişkin, kutusu hasar görmüş konserveleri satın almayın.

GEMLİK REHBERİ

GEREKLİ TELEFONLAR

İtfaiye	110
Polis İmdat	155
Jandarma İmdat	156
Jandarma K.	513 10 55
Polis Karakolu	513 18 79
Gar. Kom.	513 12 06

KAYMAKAMLIK

Kaymakamlık	513 10 51
C.Savcılığı	513 10 53
C.Savcı Yrd.	513 29 54
Emniyet Müd.	513 10 28

ULAŞIM

METRO	513 12 12
Aydın Turizm	513 20 77
Suzer Turizm	512 10 72
Kanberoğlu-Esadaş	514 45 49
Anıtur	514 47 71
Kamil Koç	513 35 71

HASTANELER

Devlet Hastanesi	513 92 00
SSK Hastanesi	513 23 29
Mer.Sağ Ocağı	513 10 68
Tomokay Tomografi	513 65 29

TAKSİLER

Körfez Taksi	513 18 21
Çınar Taksi	513 24 67
Güven Taksi	513 32 40
Gemlik Taksi	513 23 24
Manastır Taksi	517 33 94

RESMİ DAİRELER

TEK Arıza	513 20 66
TEK İşletme	513 45 03
Statyum	514 00 95
Orm.Böl.Şef.	513 12 86
Milli Eğt. Md.	513 11 74
Halk Kütüphane	513 13 53
Askerlik Şb.	513 10 57
Karayolları	513 13 08
Liman Baş.	513 11 33
Mal Müd.	513 10 95
Nüfus Md.	513 37 42
Özel İd. Md.	513 15 07
Tapu Sicl. Müd.	513 14 14
Müftülük	513 13 64
Gümrük Md.	524 85 86
Tekel Md.	513 10 42
Ver. Dairesi Md.	513 10 92
İlçe Tarım Müd.	513 10 45
İlçe Seç. Md.	513 77 77
Halk Eğitim Müd.	513 18 46

BELEDİYE

Santral	513 45 21 -23
Başkanlık	513 45 20
Zabıta	513 24 32
Otobüs İşlet.	513 45 21-122
BUSKİ	514 57 96
İtfaiye	513 23 25
Muhasebe Md.	513 45 21 -182
Yazı İşl. Md.	513 45 21 -111
Su Arıza	Yalnız 185

DENİZ OTOBÜSÜ

Bursa	256 77 84
Mudanya	544 30 60
Yenikapı	(212) 516 12 12
Yalova	(226) 811 13 23
İDO İmam Aslan Dinlenme Tes.	513 23 94

VAPUR - FERİBOT

Yalova	(226) 814 10 20
Topçular	(226) 363 43 19
Eskihisar	(262) 655 60 31

OTOBÜS

Şehirlerarası	261 54 00
Otobüs Terminali	(18 Hat)

TÜP DAĞITICILARI

Aygaz	513 12 95
Tekgaz	513 16 37
Ocakgaz	513 16 37
Ergaz	513 88 43
İpragaz	513 22 59
Habaşgaz	513 45 46
Yeni Likitgaz	513 65 00
BP Gaz	514 59 81
Bütünler Likitgaz	513 80 00
Akçagaz	514 88 70
Totalgaz	514 17 00
AKCAN PETROL	513 10 79
MAR-PET	513 30 33
TUNCAY OTO GAZ	513 14 25

NÖBETÇİ ECZANE

23 Haziran 2007 Cumartesi

ÇAMLICA ECZANESİ

Semerciler Yokuşu No : 16/A

Tel : 513 11 45 GEMLİK

Gemlik Körfez
GEMLİK'İN İLK GÜNLÜK SİYASİ GAZETESİ
YEREL SÜRELİ YAYIN
YIL : 35 SAYI : 2783
FİYATI : 0.25 YTL. (KDV Dahil)
Sahibi : Kadri GÜLER
Sorumlu Yazı İşleri Müdürü : Serap GÜLER
Haber Müdürü : Seyfettin ŞEKERSÖZ
İstiklal Cad. Bora Sok. No:3/B
Tel : 513 96 83 Fax : 513 35 95 GEMLİK
Yönetim ve Basım Yeri : KÖRFEZ OFSET
Matbaacılık-Yayıncılık-Reklamcılık Tesisi
İstiklal Cad. Bora Sok. No:3/B GEMLİK
(Dini bayram Günleri ve Pazar günleri yayınlanmaz)

Afrika sıcakları yakacak

Sıcaklık son 25 yılın en yüksek Haziran değerine ulaşacak.

"Afrika sıcakları" adı verilen hava kütlesi nin önümüzdeki günlerde etkili olacağı belirtilirken, uzmanlar özellikle sıcak ve nemin fazla olduğu yerlerde güneş çarpması riskinin daha fazla olduğunu bildirdi.

Gazi Üniversitesi Tıp Fakültesi Acil Tıp Ana Bilim Dalı Başkanı Yard. Doç. Dr. Ahmet Demircan, sıcak ve nemin fazla olmasının güneş çarpmaları için risk oluşturduğunu söyledi.

Dış ortamın ısısı vücut ısısına ulaştığında, vücudun dışarıya ısı veremeyeceğini anlatan Demircan, "Böyle bir ortamda bir de zorlu bir egzersiz veya çalışma yapılırsa sıcak çarpması ve bitkinlik meydana gelebilir. Çünkü aşırı terleme halinde aşırı su ve tuz kaybı meydana gelir. Bu da vücutta bazı olumsuz belirti ve bulgular ortaya çıkarır" diye konuştu.

Demircan, "sıcak veya güneş çarpması" denilen böyle bir durumda ortaya çıkan belirti ve bulguların şunlar olduğunu belirtti:

"-Baş ağrısı ve dönmesi,
-Bilinç bulanıklığı,
-Bulantı ve iştah kaybı,
-Terleme,
-Soluk ve nemli cilt,
-Kol ve bacaklarda kramplar,
-Nabız ve solunum hızında artış."

Demircan, sıcak çarpmasından korunmak için alınacak önlemleri ise şöyle sıraladı:

"-Aşırı sıcaklarda mümkün olduğunca dışarı çıkılmamalıdır. Özellikle kalp, şeker ve tansiyon gibi kronik hastalığı olanlarla yaşlı ve çocuklar buna dikkat etme lidir. Sıcaklığın en yüksek olduğu saat lerde dışarıya çıkmak zorunda olanlar mutlaka şapka takmalı, uygun kumaştan açık renkli giysiler giymeli ve yanlarına güneş şemsiyesi almalıdır. Geniş kenarlıklı şapkalarla açık renkli güneş şemsiyeleri bunun için uygundur.

TEŞEKKÜR

Merhume Eşim Nazire Çelik'in tedavisi sırasında emeklerini esirgemeyen Muammer Ağım Gemlik Devlet Hastanesi Diyaliz, Dahiliye Bölümlerinin Doktor, hemşire ve personeline, cenazemize katılarak bizlerin acılarını paylaşan Gemlik Muhtarlar Derneği üyelerine, Artvinliler Kültür ve Dayanışma Derneği yönetici ve üyelerine, Erzurumlular Kültür ve Dayanışma Derneği yönetici ve üyelerine, Gözde Yemek Lokantası İşletmecisi Ali Petek'e, Körfez Lokantası İşletmecisi İsmail Aksoy'a, beni yalnız bırakmayan tüm dostlarıma siyasi parti temsilcilerine, kurum ve kuruluş yöneticilerine teşekkürü bir borç bilirim.

Enver ÇELİK
Dr. Ziya Kaya Mahallesi Muhtarı

MİZAN MÜHENDİSLİK'TEN
2 SÜPER AIRFEL KAMPANYASI
KOMPLE TESİSAT
PEŞİN FİYATINA 10 AY TAKSİTLE
Kayıt için lütfen irtibata geçiniz.
KAMPANYAMIZ STOKLARLA SINIRLIDIR.
KAMPANYA BİTİŞ TARİHİ: 30 HAZİRAN 2007

VARAN 1
Airfel Kombi
Airfel Petek (6mt)
Airfel vana 12 adet
Fırat folyolu boru tesisatı
Doğalgaz iç tesisat
3 yıl garanti
3.100.00 YTL

VARAN2
KLİMA ŞENLİĞİ BAŞLADI
AİRFEL KLİMALAR MONTAJ DAHİL
60.00- YTL'den başlayan taksitler
ARTIK KİMSE
KOMBİSİZ ve KLİMASIZ KALMASIN

Mak. Müh. Erdal DOĞRU
Mak. Müh. Bilal BİLİCİ
Mak. Y. Müh. Mahmut KÖKBIYIK

İstiklal Cad. No: 85 GEMLİK
Tel: 513 54 92 - Fax: 513 55 36

2006 - 2007'DE
2 & 5
DÜNYA TÜRKİYE
DERECESİ
2007-2008 KAYITLARIMIZ BAŞLAMIŞTIR
GEMLİK'TEN SERVİSİMİZ VARDIR

2006 - 2007 'de
Mevlana'nın İzinde Barış ve Hoşgörü Proje Olimpiyadı'nda DÜNYA 3. lüğü
Sanat Eğitim Proje Tasarım Olimpiyadı'nda TÜRKİYE 1. LİĞİ
3. Türkçe Organizasyon ve Kültür Şöleni'nde TÜRKİYE 3.LÜĞÜ

Özel yücebilgili İLKÖĞRETİM OKULU 1997 — 10. Yıl
"Bilgiyle Sevginin Kucaklaştığı Yer"
Adres : Radar Cad. No : 170 Yalova
Tel : 0 226 811 04 74

Sosyal Bilimler Olimpiyadı'nda
Proje Dalında GÜMÜŞ MADALYA
Forum Dalında GÜMÜŞ MADALYA
Takdim Dalında GÜMÜŞ MADALYA
www.yucebilgili.com

Kuruluş:1973
Gemlik Körfez
GEMLİK'İN İLK GÜNLÜK SİYASİ GAZETESİ
25 Haziran 2007 Pazartesi www.gemlikkorfezgazetesi.com info@gemlikkorfezgazetesi.com 25 Ykr.

"Trafiğe 7 yılda 22 bin kurban verdik"

İçişleri Bakanlığı'nın Cumhuriyet Halk Partisi Bursa Milletvekili Kemal Demirel'in soru önergesine verdigi yanıt, Türkiye'nin trafik canavarı gerçegini bir kez daha gozler onune serdi. *Sayfa 3'de*

Gemlik'ten İstanbul'a dönüşlerde ise Kumla ve Armutlu'ya uğrayarak yolcu alacak

Deniz Otobüsü seferleri başladı

İstanbul Deniz Otobüsleri yaz tarifesi içinde yer alan Bostancı-Yenikapı-Gemlik arasında indirimli 11 YTL. normal ücret ise 15 YTL olarak belirlendi. Cuma günü akşamı İstanbul Bostancı'dan saat 19.30 da kalkarak Gemlik'e gelecek olan deniz otobusu donüşünü Cumarte si günü saat 17.25 ve 19.15'de yapacak.

Seyfettin ŞEKERSÖZ'ün haberi sayfa 3'de

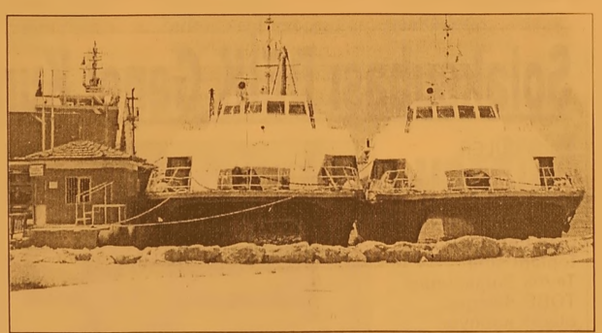

Deniz ortasında yaanan yat gemisinde korkulu anlar yaşandı

Ucuz atlattılar

Antalya'da, yolcu taşımacılıgı yapan bir yat gemisi, deniz ortasında yanmaya başlayınca korku dolu dakikalar yaşandı.

Yat limanında yat gezisi yapılan Samuray 4 isimli gemi, Falez bandı yakınlarında alev aldı. Bir anda alevler içerisinde kalan yat gemisinde bulunan 63 yolcu, büyük bir panik yaşadı. Deniz polisi, gemide çıkan yangının söndürülmesi için seferber olurken, yolcular diger yat ve teknelerle sahile çıkarıldı. Yaklaşık bir saat süren kurtarma çalışmaları sırasında olası yaralanma ve zehirlenmelere karşı yat limanı önünde 3 ambulans bekletildi. Yanan gemi, deniz polisi nezaretinde yat limanı açıklarına getirildi.

Güne Bakış

Kadri GÜLER
kadri_guler@hotmail.com

Terme Kaplıcası

Çocukluğumda Belediye'nin iki tesisi, ilçenin en onemli kurumlarıydı.

Biri Tibel Hotel, digeri Terme Kaplıcası.

Aslında Terme adı, işleticisi Selçuk Ertur tarafından sonra konmuştu.

Kumla da, Terme Gazinosu ve Plajını da aynı kışı çalıştırıyordu

Çocukluğumuzda annem, bizi mahallelilerle beraber Kaplıca'ya gotururdu. Paytona binip giderdik

O zamanlar Gemlik'in nüfusu 5 bin filan.

Biz, Terme Kaplıcası'na "Ilıca" derdik.

Suyunun ılık olmasından bu ad ile anılırdı

Devamı sayfa 5 de

Gümrük kapılarında oy verme işlemi bugün başlıyor

Gümrük kapılarında, Türkiye Cumhuriyeti pasaportuna sahip ve yalnızca bu pasa port ile oy kullanacak yurt dışındaki vatandaşların oy verme işlemleri, 22 Temmuz 2007 Pazar günü seçimin bitiş saatine kadar devam edecek. *Haberi sayfa 6'da*

Kaymakamlık Voleybol Kupasını Garnizon Takımı kazandı

Garnizon Voleybol Takımı, Gemlik Gübre Voleybol takımını 3-0 yendi. *12'de*

GOODYEAR
Süper Yaz Kampanyası!
4 al 3 öde
(Standart - Performans - Minibüs - Kamyonet - Midibüs)
TEVFIK SOLAKSUBAŞI ve OGULLARI
Istiklal Cad. No:104 Gemlik / BURSA
Tel: 0.224 513 11 75

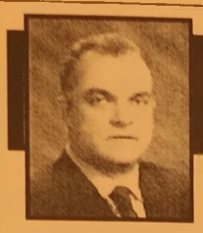

Buluşma

Gürhan ÇETİNKAYA

Umutlar tükenmesin.....

Hava kurşun gibi ağır...

Küre ısındı... Sıcaklık 40 dereceyi buldu... İnsanlar bunalıyor...

Bunalım... Geçim sıkıntısı.. Siyasal belirsizlik.. Güneydoğu'da yaşananlarla birlikte depresyona dönüşüyor..

Yatay ve dikey ilişkiler kırılganlaşıyor.. Trafik'de insanlar canavarlaşıyor..

Böyle bir düzlemde güzel sözler söylemek, insanın gönlünü ısıtmak için gereki yor...

Da...

Yazanın içinden geliyor mu? Gelse bile yürekden yazıya dökülebiliyor mu?

Can Yücel; "güneşin doğuşundadır doğa nın sana verdiği değer ve karşındakine de ğer verdiğin kadar insansın" derken yaşa mın gerçekliğini nasıl da güzel anlatıyor..

Ölüm gerçek.. Yaşam da güzel... Uretken ve verimli olmak daha da güzel..

Jorge Luis Borges gibi:

"Yeniden başlayabilseydim,

ilkbaharda, papuçlarımı atardım.

Ve sonbahar bitene kadar yürürdüm çıplak ayakla.

Bilinmeyen yollar keşfeder, güneşin tadına varır, çocuklarla oynardım, bir şansım olsaydı eğer...

Ama işte, 85'imdeyim ve biliyorum...

Ölüyorum..." dememek için şimdiden başlayın yaşamı yeniden kurgulamaya..

Yudum yudum için.. Deneyimlerinizden süzülen damlaları bir bir çevrenizle paylaşın.. Daha öncesinde de kendinize dersler çıkarın..

Ama Dorothy Nolte'un şu dediklerini de mutlaka bir kenara not edin.. Not edin ve uygulayın ki yarınlar umut versin.

"Eger bir çocuk,

Hoşgörü ile yetiştirilmişse

Sabırlı olmayı,

Desteklenip yüreklendirilmişse

Kendine güven duymayı,

Övülmüş ve beğenilmişse

Takdir etmeyi,

Hakkına saygı gösterilerek büyütülmüşse,

İnançlı olmayı

Kabul ve onay görmüşse

Kendini sevmeyi,

Aile içinde dostluk ve arkadaşlık görmüşse,

Bu dünyada mutlu olmayı öğrenir.."

Eğer bunları yapamıyorsan sen; "en iyisi" Douglas Malloh'u dinle... Dinle de yaşamına yeniden yön ver... Yoksa hiçbir şey olamadan ömrünü tüketip gidi yorsun..

"Dağ tepesinde bir çam olamazsan, Vadide bir çalı ol.

Fakat oradaki en iyi küçük çalı sen olmalısın. Çalı olamazsan bir ot parçası ol,

Bir yola neşe ver. Bir misk çiçeği olamazsan, bir saz ol...

Fakat gölün içindeki en canlı saz sen olmalısın.

Hepimiz kaptan olamayız, tayfa olmaya mecburuz.

Dünyada hepimiz için bir şey var.

Yapacağımız iş, bize en yakın olan iştir.

Cadde olamazsan patika ol.

Güneş olamazsan yıldız ol.

Kazanmak ya da kaybetmek ölçü değildir.

Sen her neysen, onun en iyisi ol.."

Jandarma Atatürk Posteri yaptırdı

Seyfettin ŞEKERSÖZ

Gemlik Jandarma Bölük Komutanlığı merkez binasının önüne 5+9 metre ebadında büyük Atatürk posteri yaptırdı. Yoldan geçen araçlardaki yolcuların dikkatini çeken Atatürk posterini görenler çok güzel ve yerinde bularak yapanları kutluyorlar. Ülkemizin bölünmez liğini her ortamda göstermenin en güzel simgelerinden biri olan Türk Bayrağı ve Atatürk Posteri Gemlik istikametine gelenler ile yoldan geçenlerin ilgisini çekiyor. xİlçe Jandarma Bölük Komutanlığı Atatürk posterinin yanı sıra jandarmayı temsil eden amblemi de yolun kenarına yerleştirerek bulunulan yerin jandarma binası olduğunu gösteriyor.

Solaksubaşı DEİK Genel Kurulu'na katılıyor

Kadri GÜLER

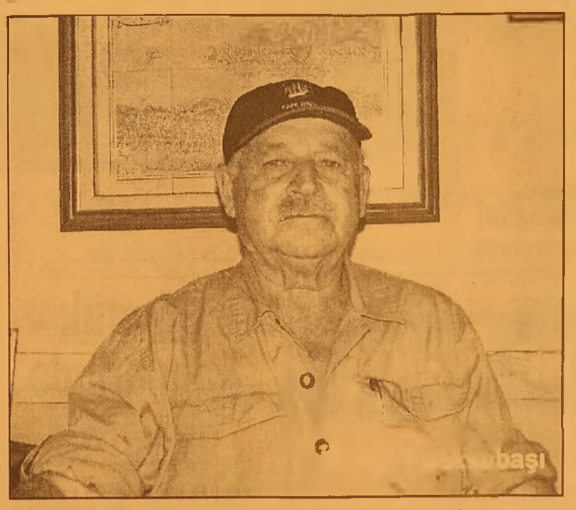

Dış Ekonomik İlişkiler Kurulu'nun bugün İstanbul'da yapılacak olan genel kurul toplantısına Tevfik Solaksubaşı TOBB delegesi olarak katılıyor. Bugün İstanbul Swissotel de saat 13.30 da toplanacak olan Dış Ekonomik İlişkiler Kurulu (DEİK) genel kurulu TOBB Genel Başkanı Rıfat Hisarcıklıoğlu'nun açılış konuşmasıyla başlayacak. DEİK İcra Kurulu Başkanı Rona Yırcalı'nın 3006 yılı çaışma raporu hakkında bilgi vermesinden sonra çalışma programı görüşülerek, oylanacak. Denetim Kurulu hesap raporlarının okunarak görüşülüp kabulünden sonra 2007 yılı 5 aylık çalışma programı ve bütçe gerçekleşmesi hakkında bilgi verilecek. Yönetmenlik değişikliği 2007 yılı revize çalışma prog ramı ve bütçesinin görüşülmesiyle genel kurul sona erecek.

"DOĞU BATI BULUŞUYOR"

Tevfik Solaksubaşı, 26 Haziran 2007 Salı günü de DEİK ve CERA'nın ortaklaşa düzenlediği "Doğu Batı Buluşuyor" 'Enerji Güvenliğinde Yeni sınırlar' adlı konferansa katılacak. Konferansa konuşmacı olarak Enerji ve Tabii Kaynaklar Bakanı Hilmi Güler, ODPEC Başkanı Mohamer Bin Dhaen Al Hamll, Cumhurbaşkanı Necdet Sezer, Azerbeycan Cumhurbaşkanı İlham Aliyev, Gürcüstan Cumhur başkanı Mikheil Saakashvili de katılacak.

Gemlik Körfez
GEMLİK'İN İLK GÜNLÜK SİYASİ GAZETESİ

ÇOK YAKINDA
TÜM GAZETE BAYİLERİNDE

Gemlik'ten İstanbul'a dönüşlerde ise Kumla ve Armutlu'ya uğrayarak yolcu alacak

Deniz Otobüsü seferleri başladı

Seyfettin ŞEKERSÖZ

Yaz aylarında haftada üç kez yapılan deniz otobüsü seferleri başladı. İDO'nun (İstanbul Deniz Otobüsleri) yaz tarifesi içinde yer alan Bostancı-Yenikapı-Gemlik arasında indirimli (öğrenci-öğretmen) 11 YTL. normal ücret ise 15 YTL olarak belirlendi.

Cuma günü akşamı İstanbul Bostancı'dan saat 19.30 da kalkarak Gemlik'e gelecek olan deniz otobüsü dönüşünü Cumartesi günü saat 17.25 ve 19.15'de yapacak.

Deniz otobüsü Gemlik'ten son seferini ise pazartesi günü sabah saat 07.00 de yapacak.

İstanbul'dan Gemlik'e gelecek yolcular Cuma akşamının yanı sıra Bostancı'dan Cumartesi gunu saat 08.30 da Pazar günü ise saat 18.30 da yolculuk yapabilecekler.

Güzelyalı'ya başlayan hızlı feribot seferleri nedeniyle Mudanya seferi kaldırılırken, deniz otobüsü Gemlik'ten İstanbul'a dönüşlerde Kumla ve Armutlu'ya ugrayarak yolcularını alacak.

GÜZELYALI HIZLI FERİBOT

Öte yandan Güzelyalı'dan başlayan hızlı feribot seferleri ise İstanbul Yenikapı'dan saat 07.30-10.30 14.30-17.30-20.30 ve sadece Cuma Pazar günleri olmak uzere 23.30 saatlerinde hareket ederken Güzelyalı'dan 08.50-11.50-15.50-18.50-21.50-00.50 saatlerinde hareket ediyor.

CHP Bursa Milletvekili Kemal Demirel'in soru önergesine İçişleri Bakanlığı'ndan yanıt geldi

"Trafiğe 7 yılda 22 bin kurban verdik"

Trafik canavarı son 7 yılda 22 bin can alır ken, meydana gelen kazaların maddi ha sarı ise 7 milyar YTL'yi buldu. 3 mil yon 540 bin 740 trafik kazası yaşanırken bu kazalarda da 786 bin kişi yaralandı.

İçişleri Bakanlığı'nın CHP Bursa Milletve kili Kemal Demirel'in soru önergesine ver diği yanıt, Türkiye'nin trafik canavarı gerçe ğini bir kez daha göz ler önüne serdi.

Önergeye verilen yanıtta hızlı kent leşme ve beraberinde yaşanan ulaşım ve altyapı sorunları, taşıt ve sürücü sayısındaki artışın trafik sorununu da beraberinde getirdiği kaydedildi.

Son yıllara ilişkin trafik kazaları konusunda istatistiksel bilgilere yer verilen yanıtta, Türkiye genelinde son 7 yılda 3 milyon 540 bin 750 trafik kazasının yaşandığı bildirildi.

22 BİN KİŞİ TRAFİK CANAVARI KURBANI

İçişleri Bakanlığı'nın verilerine göre, son 7 yılda yaşanan trafik kazalarında 22 bin 623 kişi yaşamını yitirirken, yaralananların sayısı ise 786 bin 534 oldu. Yapılan hesaplamalar trafik kazalarındaki can kaybının yanı sıra maddi hasarın da büyük oldugunu ortaya koydu. Buna göre, son 7 yılda trafik kazalarının faturası 4 milyar 185 milyon YTL'yi buldu.

YOL VE SÜRÜCÜ HATALARI KAZA NEDENİ

Yapılan incelemelere göre ise trafik kazalarının oluş yerlerine bakıldıgında, genellikle cadde ve sokaklar, devlet yolu, il yolu ve otoyollar ilk sırada yer alıyor. Sürücü hataları arasında da arkadan çarpma, dogrultu degiştirme manevralarını yanlış yapma ve kavşaklarda geçiş önceligine uymama gibi trafik ihlalleri trafik kazalarına yol açıyor.

Yazı YORUM

Diş Hekimi
Özcan VURAL
ozcanvural1933@hotmail.com
www milliyet/blog/özcan vural

Çürük raporu....

TÜRKİYE'nin gündemini haftalardır şehit cenazeleri belirliyor.

Hükümet aciz. Eli kolu ABD ve Avrupa Birliği tarafından bağlanmış, ülkemizin güvenliğini yabancı ülkelere emanet etmiş, seyredip duru yor...

Ve Bay Başbakan miting meydanlarında haykırıyor:

"Kimse şehit cenazeleri üzerinden siyaset yapmasın!"

Bunu yapan yok. Milletin, kendisine ve hükümetine karşı çığ gibi büyüyen tepkisini bile 'siyaset sömürüsü' olarak göster meye kalkışıyor.

Birkaç gün önce üç şehit cenazesi daha vardı. Ankara'da ki törende kitleler cumhurbaşkanı ve komutanlara sevgi gösterisi yaparken, katılan bakanları (aday olmayan Abdüllatif Şener dışında) en ağır bir biçimde protesto etti. Sloganlar atılı yordu:

"Hainler dışarı... AK Parti dışarı... Kahrolsun PKK, işbirlikçi AK Parti...

Yan gelip yatmadı, vatanını satmadı..

Tayyip, oğlunu askere gönder..."

Aynı sesler Manisa'da düzenlenen törende bu kez, halen Meclis Başkanlığı makamında oturmakta olan Bülent Arınç için yükseliyordu. Bu şahıs yuhalanıyor, en ağır biçimde protesto ediliyordu.

Hem de kendi seçim bölgesinde!

Dün hükümet karşıtı protestolar, İstanbul'da şehit er cenazesinde bile yükseli yordu...

BAŞBAKAN'ın oğlu Ahmet Burak Erdoğan askere gitmemek için çürük raporu almış.

Bu raporlar askeri hastane ler tarafından verilir.

Ancak, yıllardan beri bazı çeteler türemiştir, para karşılığında sahte veya gerçek çürük raporu verirler.

Güvenlik güçleri birkaç gün önce yeni bir çeteyi ortaya çıkardı.

Bazı çürük raporlarının ise para ödenmeden, hatır gönülle verildiği söylenir!

Bir Başbakan oglunun böyle bir rapor almış olması çok önemlidir

Raporu ne zaman aldığını bilmiyoruz.

Hangi rahatsızlığı nedeniyle olduğunu ise hiç bilmiyoruz!

Bu durumda Baş Bakan Recep Tayyip Erdoğan'a düşen görev, oglunun raporuna ilişkin bütün bilgi ve belgeleri kamuoyuna açıklamaktır.

Gerekirse onu GATA'da yeniden Heyet'e sokmak ve (eğer sakıncalı ise rahatsızlığının gizlenmesi koşuluyla) yeni bir "askerlik yapamaz" raporu alıp şom ağızlıları susturmaktır!

Oğlunun gerçek saglık sorunu olabilir.

Bu sorun askere gitmesine engel de oluşturabilir.

Bu durumda hepimize düşen görev, oğluna ve aileye "Geçmiş olsun" dileklerimizi iletmektir.

Her gün şehit cenazelerinin kaldırıldığı şu ortamda Başbakan bu olaya mutlaka açıklık getirmeli, gemi alıp satan oğlunun raporunun doğru oldugunu açıklıkla göstermeli, aksi takdirde sonucuna katlanmayı göze almalıdır...

Çünkü bu sorun halkın kafasında çakılı kalacak, yıllarca vicdanları ve kendisini de ezecektir.

Kızılay 60 çocuğu sünnet ettirdi

Seyfettin ŞEKERSOZ

Kızılay Derneği Gemlik Şubesi düzenlediği sünnet şöleninde 60 çocuğu sünnet ettirdi. Kızılay Gemlik Şubesi'nin her yıl düzenlediği geleneksel sünnet şöleni Bayraktar Düğün Salonu'nda yapıldı. Hayırsever iş adamları ve yardımseverlerin maddi katkılarıyla düzenlenen sünnet şöleninde sünnet çocukları ve aileleriyle birlikte misafirlerine de pilav ve ayran ikram edildi. Maddi imkansızlıklarla düzenledikleri sünnet şöleni için hayırseverlerin katkılarıyla 60 çocuğu sünnet ettirerek onların dualarını alan Kızılay Şubesi Başkanı Gökhan Özler, *"İsimlerini veremeyeceğim bir çok hayırsever esnaf ve kişilerin maddi katkılarıyla ancak bunları yapabiliyoruz. Bu kişilerin bize destekleri her zaman olmakta, Ramazan ayında verdiğimiz günlük sıcak yemekleri de bu hayırseverlerimiz sayesinde yapmaktayız. Yardıma muhtaç insanlarımız adına maddi destek verenlere teşekkür ediyorum"* dedi.

BURSA KEBAP
HİZMETİNİZE AÇILDI
YILLARIN TECRÜBELİ SÜLEYMAN USTANIN
ELİNDEN KEBAP YEDİNİZ Mİ?

TADINA
DOYAMAYACAKSINIZ

Süleyman DERİN & Dursun ÇEVİK
Kumsal Sk. Körfez Apt. Altı
Emin Dalkıran Kordonu No:25
TEL: 0.224 512 29 67 - GEMLİK / BURSA

CHP'lilerden gazetemize kutlama ziyareti

Cumhuriyet Halk Partisi İlçe yönetimi gazetemizin 35. yayın yaşamına başlaması nedeniyle gazetemizi ziyaret etti. Gazetemiz Sahibi ve Başyazarı Kadri Güler tarafından karşılanan CHP'liler, 35. nci yayın yaşamımızı kutlayarak, Gemlik Körfez Gazetesi'nin Gemlik'in yayın yaşamına büyük katkılar sağladığını belirttiler. Gemlik Körfez'in habercilikte tarafsızlık ilkesine uyarak, her siyasi partiye eşit davrandığını söyleyen CHP'liler, yerel basının öneminin giderek daha da arttığını hatırlattılar. Cumhuriyet Halk Partisi İlçe Başkan Yardımcısı Osman Turan, 35. nci yayın yaşamımız nedeniyle Gazetemiz sahibi Kadri Güler'e çiçek vererek, başarılarının devamını diledi.

Güne Bakış

Kadri GÜLER
kadri_guler@hotmail.com

Terme Kaplıcası

Ilıca Gemlikli ailelerin çok beğendiği bir banyo idı.

Romatizmaları olanlar daha çok Bursa ve Armutlu Kaplıcalarını tercih ederken, kalp rahatsızlığı olanlar Gemlik Ilıcasını beğenirdi.

Ilıca'nın suyu çok sıcak olmadığı için sıkıcı gelmiyordu insana..

Biz Ilıcanın bir çok anısıyla büyüdük.

Gel zaman git zaman, eski Ilıca Belediye Tarafından Kaplıca Otel olarak modern bir şekilde yenilendi.

1960 ve 1970'li yıllarda işleticisinin koyduğu ad ile Terme Otel ve Kaplıca olarak adlandırıldı.

Kaplıcaya Gemlikli aileler uzun yıllar çok güzel devam ettiler.

Otelin iş yapamayıp, işletmesini ne zaman farklı yönetmeye başlamasından sonra, Gemlikliler yavaş yavaş kaplıcadan elini ayağını çekti.

Hakkı Çakır'ın Belediye Başkanlığı döneminde (1986) Otel Devlet Hastanesi'ne dönüştürüldü.

Kaplıca yine hizmet vermeye başladı.

Depremde Gemlik'te tek yıktırılan bina ise eski Otel oldu.

Sonra Kaplıca işleticisi ile belediye anlaşmazlığa düştü.

İşleticisini cebren sokağa attı.

Peki bu kamu malı o günden beri ne durumda.

Gidin görün halini, acırsınız.

Tinercilerden sonra şimdi de halı yıkama merkezi olmuş.

ÖZKAYA OTOMOTİV'DE
KAMPANYA
Sava ve Matador marka lastikler

315/80 R 22,5 düz 500.00 YTL
315/80 R 22,5 kar 520.00 YTL
K.D.V. DAHİL
NAKİT FİYATLARIDIR.
Taksit seçenekleri ve detaylı bilgi için bizi arayın.
PIRELLI
Körfez Baytaş Sitesi A/Blok No:2 - GEMLİK
TEL: 0.224 513 73 93 - 514 47 70
FAX: 0.224 514 40 44 - www.ozkaya.web.tr

ÖZEL AYKENT İLKÖĞRETİM OKULU 2002 GEMLİK
ÖZEL AYKENT İLKÖĞRETİM OKULU
YAZ KURSU AÇILIYOR
Y Ü Z M E
KİMLER KATILABİLİR ?
İlköğretim Okulu 1,2,3,4,5,6,7. sınıf öğrencileri katılabilir.
HAFTALIK KURS PROGRAMI NEDİR?
Yüzme branşı haftada 6 saattir.
ÜCRET NE KADARDIR ?
KURS ÜCRETİ AYLIK (24) SAAT
Yüzme 160 YTL.
KURS HANGİ AYLARDA YAPILIYOR ?
1.Dönem : 2 Temmuz - 27 Temmuz
2.Dönem : 30 Temmuz - 24 Ağustos
KURSLARA NASIL KATILABİLİRİM ?
18 Haziran 2007 tarihinden itibaren okulumuza gelerek kursa kayıt yaptırabilirsiniz.
Tel : 513 50 84
web : www.aykentilkogretim.k12.tr
Kurslara geliş ve gidiş okulumuz servislerince sağlanacaktır.

YSK oy verme saatlerini belirledi

Bazı illerde 07-16 olarak belirlenen saat diğer illerde 08-17.

Yüksek Seçim Kurulu, mevsim ve bölge özellikleri gözeterek 22 Temmuz'da yapılacak Milletvekili Genel Seçimi'nde bazı illerde oy vermenin başlangıç ve bitiş saatlerini 07-16 olarak belirledi. Resmi Gazete'nin mükerrer sayısında yayımlanan karara göre, 22 Temmuz Pazar günü yapılacak Milletvekili Genel Seçiminde 07-16 saatleri arasında oy verme işleminin uygulanacağı iller şunlar: Adıyaman, Ağrı, Artvin, Bingöl, Bitlis, Diyarbakır, Elazığ, Erzincan, Erzurum, Gaziantep, Giresun, Gümüşhane, Hakkari, Kars, Malatya, Kahraman maraş, Mardin, Muş, Ordu, Rize, Siirt, Sivas, Trabzon, Tunceli, Şanlıurfa, Van, Bayburt, Batman, Şırnak, Ardahan, Iğdır ve Kilis. Bunların dışındaki illerde oy verme işlemi sabah 08'de başlayacak ve saat 17'de sona erecek.

Gümrük kapılarında oy verme işlemi bugün başlıyor

Milletvekili genel seçimi için gumrük kapılarında oy verme işlemi, bugünbaşlayacak. Yurt dışındaki Türk vatandaşları, Atatürk, Sabiha Gökçen, Esenboğa, Adnan Menderes, Antalya, Şakirpaşa ve Erkilet Havalimanları ile Kapıkule, İpsala, Cilvegözu, Sarp, Habur karayolları, İzmir Çeşme Deniz limanı ve Taşucu Deniz Limanı Gümrük kapılarında oy kullanılabilecek. Gümrük kapılarında, Türkiye Cumhuriyeti pasaportuna sahip ve yalnızca bu pasaport ile oy kullanacak yurt dışındaki vatandaşların oy verme işlemleri, 22 Temmuz 2007 Pazar günü seçimin bitiş saatine kadar devam edecek. Gümruk Kapılarında

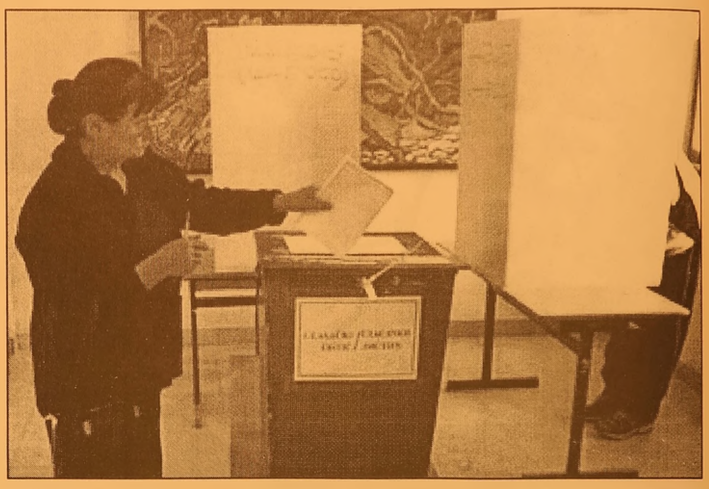

tatil günleri dahil 24 saat süre ile oy kullanılabilecek. Gümrük kapılarında, Türkiye'de seçmen kütüğüne yazılı olma yan, yurt dışında 6 aydan fazla ikamet eden, oy verme günü olan 22 Temmuz 2007 tarihinde 18 yaşını doldurmuş olan, oy vereceği günde yurda giriş veya çıkış yapan, çifte vatandaş olup da Türkiye Cumhuriyeti Pasaportunu ibraz eden Türk Vatandaşları oy kullanabilecekler. Bu seçmenler, sadece siyasi partilere oy verebilecek, bağımsız adaylar için oy kullanamayacak. Gümrük kapılarında kullanılan oylar, Türkiye barajının belirlenmesinde etkili olduğu gibi, her seçim çevresine de kullanılan geçerli oy sayılarına göre yansıyor.

Oy pusulalarının en büyüğü İstanbul 2. Bölge

Yüksek Seçim Kurulu (YSK) 22 Temmuz 2007 Pazar günü yapılacak milletvekili genel seçimi için 85 seçim çevresinde ayrı ayrı oy pusulalarını bastırıyor. Şu ana kadar 6 seçim çevresinin oy pusulasının basımı tamamlandı ve bölgelere gönderildi. YSK'nın seçim takvimine göre, 19 Haziranda birleşik oy pusulasının basımına başlandı. Oy pusulalarının basımının yapıldığı özel matbaada, 14 siyasi parti ile bağımsız adayların yer aldığı pusulaların basımı devam ediyor.

Bağımsız adayların da oy pusulasında yer alması ve bazı siyasi partilerin bazı seçim çevrelerinde seçime girmemesi nedeniyle 85 seçim çevresi için farklı oy pusulası hazırlanıyor. Matbaada, şu ana

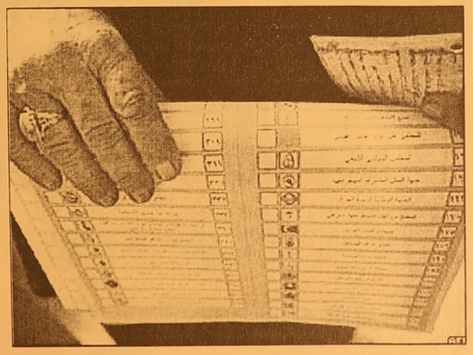

kadar 6 seçim çevresinin oy pusulasının basımı tamamlandı ve postaya verildi, 18 ilin pusulası da baskıya hazır. Türkiye genelindeki oy pusulalarının basımı 10 Temmuzda tamamlanacak. Pusulaların basımında güvenlik tedbirlerine de büyük önem veriliyor. Matbaada kurulan 16 güvenlik kamerasıyla da pusulaların basımı 24 saat kayıt altına alınıyor ve izleniyor. Matbaa girişinde önlem olarak bir itfaiye aracı ve 2 itfaiye mensubu da 24 saat bekletiliyor. YSK Başkanı Muammer Aydın, oy pusulalarının 85 seçim çevresi için ayrı ayrı bastırıldığını bildirdi. Oy pusulasının basımı için yapılan ihaleyle ilgili basında yer alan iddiaların kendilerini uzdugunu söyleyen Aydın, ihalenin yasalara uygun yapıldığını vurguladı. Aydın, "İhaleyle ilgili verilmeyecek bir hesabımız yok" dedi.

Çöplükte seçmen bilgi kağıdı bulundu

Zeytinburnu'ndaki bir çöp konteynerinde 83 adet "Seçmen bilgi kağıdı" bulundu. Merkezefendi Mahallesi G-41. Sokak'taki bir çöp konteynerinde, aynı sokakta oturan kişilere ait 83 adet "seçmen bilgi kağıdı"nı bulan bir kişi, kağıtları toplayarak mahalledeki bir kahvehanede toplantı halinde olan MHP İstanbul Milletvekili adayı Ahmet Mailoğlu'na teslim etti. Mailoglu, olayla ilgili yaptığı açıklamada, kendilerine teslim edilen "Seçmen bilgi kağıdı"na ilişkin kahvede bulunan

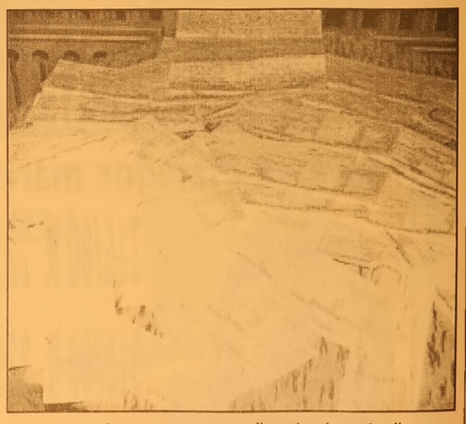

kişilerden imza aldıklarını kaydetti. Mailoglu, "Bu kağıtların sadece bir sokağa ait olması dikkat çekici. Burada bizim ilçe teşkilatı yönetim kurulu üyemiz oturuyor ve bu üyemizin sokakta oturan 17 akrabası var. Bu olay bilinçli bir şekilde yapılmış" dedi

Gemlik Körfez
GEMLİK'İN İLK GÜNLÜK SİYASİ GAZETESİ
ABONE OLDUNUZ MU?
ABONE OLUN OKUYUN OKUTUN

'Gemlik Körfez' internette www.gemlikkorfezgazetesi.com

Bursa'nın en uzun pazar yeri tarih oluyor

Bursa'nın Yıldırım ilçesi'nde pazar günleri trafiğin kapanmasına sebep olan Turkiye'nin en uzun pazar yeri tarih oldu. Yıldırım Belediyesi ve Pazarcılar Odası'nın girişimleriyle 6 tane kapalı pazar yeri inşa edildi. Tayyareci Mehmet Ali Caddesi'ndeki 2 adet kapalı pazar yeri AK Parti Grup Başkan vekili Faruk Çelik tarafından açıldı. Baruthane, Maltepe katlı pazar yeri ile diğer pazar yerlerinin açılışında konuşan Yıldırım Belediye Başkanı Özgen Keskin, yaşanabilir, çağdaş ve modern Yıldırım için gece gündüz çalıştıklarını bu doğrultuda sivil toplum kuruluşları ve meslek odaları ile ortak hareket edip katılımcı yönetim anlayışı sergilediklerini ifade etti. Keskin, Kırk yılın sorunu olan ve yıllardır çözüme ulaştırılamayan Tayyareci Mehmet Ali Pazarı'nın ön çalışmalarını tek tek bu cadde üzerinde bulunan vatandaş ile müzakere edip değerlendirdiklerini ve bunun sonunda çözüme ulaştırdıklarını söyledi.

Baruthane'deki pazar yerinin açılış törenine AK Parti Grup Başkan Vekili Faruk Çelik, AK Parti Bursa Milletvekili Mehmet Emin Tutan, AK Parti Bursa milletvekili aday adayı Hayrettin Çakmak ,Büyükşehir Belediye Başkanı Hikmet Şahin, Yıldırım Belediye Başkanı Özgen Keskin, esnaf odası temsilcisi ve çok sayıda vatandaş katıldı. Yıldırım halkının bundan sonra alışverişlerini Selçukbey, Değirmenlikızık, Derebahçe, Mehmet Akif Ersoy Pazar yeri ile Maltepe ve Baruthane katlı pazarlarından yapabileceklerini söyleyen Başkan Keskin "Sebze meyve pazarının kurulduğu pazar günlerinin dışında yeni hizmete sunulan katlı pazar yerleri, araç parklanmalarını önlemek amacıyla otopark olarak kullanılacak. Kırk yılın sorununu çözümlüyoruz. AB standartlarında hizmete sunduğumuz katlı pazaryerleri ile hem pazar esnafımız, hem de halkımız büyük rahatlık yaşayacak. Artık, Yıldırım'da sokak pazarları tarih oluyor" diye konuştu.

Bursa'da Önce Vatan Mitingi' ilgi gördü

Bursa'da düzenlenen 'Terörü telin ve Şehitlere saygı' mitingi, aşırı sıcaga rağmen büyük ilgi gördü. Gökdere meydanında düzenlenen mitinge, 37 dereceyi bulan sıcağa rağmen binlerce kişi katıldı. Bursa'da faaliyet gösteren 16 sivil toplum örgütü tarafından organize edilen mitinge çevre illerden de katılım oldu. Sabah saatlerinden itibaren çevrede yoğun güvenlik önlemleri alan polis alana giren vatandaşları didik didik aradı. Mitinge katılan vatandaşlara şapka su ve binlerce Türk Bayrağı dağıtıldı. Sivil toplum kuruluşlarının düzenlediği 'Önce Vatan' mitingine bastıran sıcağa rağmen çoğu çocuk ve kadın binlerce kişi son günlerde artan terör olaylarına lanet yağdırdı. Terör olaylarının kınandığı miting esnasında "Kahrolsun PKK, Askere kalkan eller kırılsın, Şehitler ölmez vatan bölünmez, Hepimiz askeriz PKK'ya yeteriz" şeklinde sloganlar atıldı.

'Gemlik Körfez' internette
www.gemlikkorfezgazetesi.com

MİZAN MÜHENDİSLİK'TEN
2 SÜPER AIRFEL KAMPANYASI
KOMPLE TESİSAT
PEŞİN FİYATINA 10 AY TAKSİTLE
VARAN 1
Kayıt için lütfen irtibata geçiniz.
KAMPANYAMIZ STOKLARLA SINIRLIDIR.
KAMPANYA BİTİŞ TARİHİ: 30 HAZİRAN 2007
Airfel Kombi
Airfel Petek (6mt)
Airfel vana 12 adet
Fırat folyolu boru tesisatı
Doğalgaz iç tesisat
3 yıl garanti
3.100.00 YTL
VARAN2
KLİMA ŞENLİĞİ BAŞLADI
AİRFEL KLİMALAR MONTAJ DAHİL
60.00- YTL'den başlayan taksitler
ARTIK KİMSE
KOMBİSİZ ve KLİMASIZ KALMASIN
Mak. Müh. Erdal DOĞRU
Mak. Müh. Bilal BİLİCİ
Mak. Y. Müh. Mahmut KÖKBIYIK
İstiklal Cad. No: 85 GEMLİK
Tel: 513 54 92 - Fax: 513 55 36

İki genç arasındaki tartışma kanlı bitti

Bursa'nın İnegöl İlçesi'nde iki genç arasında laf atma tartışması cinayetle bitti. Tartıştığı genci, kız arkadaşı ve annesinin yanında tek kurşunla öldüren zanlı patates tarlasında yakalandı. Olay, önceki gece 21.00 sıralarında Sinanbey Mahallesi otobüs durakları ile TEDAŞ merkez binası arasında meydana geldi. Kız arkadaşları ile birlikte ayrı ayrı gezen Mustafa Y. ve Fatih Çiner yolda karşılaştılar. İki genç arasında laf atma meselesi ve cep telefonu konuşmasını taklit etme yüzünden tartışma çıktı. Tartışma sırasında Mustafa Y. üzerinde bulunan ruhsatsız silahını çekerek Fatih Çiner'i kız arkadaşı ve kız arkadaşının annesinin gözleri önünde tek kurşunla kalbinden vurdu. Fatih Çiner olay yerine gelen 112 Acil Servis ekiplerinin müdahalesine rağmen hayatını kaybederken, olaydan sonra firar eden Mustafa Y. kaçtı. Polis ekipleri havaya ateş açarak zanlıyı patates tarlasında yakalandı. Olayla ilgili soruşturma devam ederken, Fatih Çiner'in cesedi otopsi yapılmak üzere adli tıp kurumuna kaldırıldı.

Bursa'da büyü cinayeti

İstanbullu kereste işçisi, kendisine büyü yaptığını iddia ettiği baldızını Bursa'daki otel odasında eşarpla boğarak öldürdü. Polise teslim olan zanlı, büyüyü bozdugunu öne sürdü. Edinilen bilgiye göre, Arnavutköy'de kereste fabrikasında işçi olarak çalışan 4 çocuk babası Muharrem G. (41), 6 yıl önce eşinden boşanan 2 çocuk annesi olan baldızı Şükiye G. (40) ile Gazcılar Caddesi'ndeki bir otelin 3. katına yerleşti. Otelden "sigara alma" bahanesiyle otelden ayrılan Muharrem G. geri donmedi. Gece saatlerinde otelin resepsiyonunu arayan Muharrem G. odada ceset olduğunu söyleyip polise haber verilmesini istedi. Odaya giren görevliler eşarpla boğularak öldürulen Şükriye G.'nin cesediyle karşılaştı. Ceset otopsi için adli tıp kurumuna kaldırılırken Muharrem G. ailesiyle görüşmek için İstanbul'a gitti. Kendisini arayan cinayet bürosu ekiplerine teslim olacağını söyleyen Muharrem G. polise teslim oldu. İfadesi alınan Muharrem G.'nin "Baldızım bana buyu ve muska yaptı. Kendisi de soyledi. Altı aydır eşimden ve çocuklarımdan uzak yaşıyorum. Birlikte Bursa'ya geldik. Buyunun bozulması için kendisini boğarak öldürdüm" dedigi öğrenildi. Soyadı aynı olmasına rağmen baldızı ile akrabalığı bulunmayan Muharrem G., sorgulamasının ardından "Adam öldürmek" suçundan mahkeme çıkartıldı.

Düğünde davetlilerin arasına karışarak çantaları çaldılar

Bursa'nın Mustafa kemalpaşa ilçesindeki bir düğün salonunda davetlilerin arasına karışan kimliği belirsiz hırsızlar, salondaki 2 bayanın çantasını çalarak kayıplara karıştı. Edinilen bilgiye göre, düğün salonuna giren zanlılar ilk once İlknur E'nin (29) düğünde eglendiği sırada çocuk arabasına astığı çantasını çaldı. Zanlılar daha sonra Merve O'nun (20) masasının üzerine bıraktığı çantasını alarak kayıplara karıştı. Bayanların müracaatı üzerine soruşturma başlatan polis çanta hırsızlarının peşine düştü.

Servis minibüsü apartmana girdi

Bursa'da freni boşalan servis minibüsü, park halindeki bir araca çarptıktan sonra bir arartmanın zemin katına girdi. Piknikten donen ve içeri sinde 30 yolcu oldugu sanılan minibüsün karıştığı kazada 13 kişi yarandı. Merkez Yıldırım ilçesi Mollaarap Mahalle si Sakaldöken Caddesi Dere sokak üzerinde akşam saat lerinde meydana gelen kazada, Ulu dağ'da piknik yapmaktan donen aileyi taşıyan 16 S 0819 plakalı servis mini büsünün, Dere sokağın Orta Sokakla kesiştiği yerde firenleri boşaldı. Park halindeki 34 BMP 13 plakalı otomobile çarpan minibüs ardından Tevfik Vardar'a ait olan binanın zemin katına girdi.

BAY MUSTAFA ÖZALP EMLAK'TAN

Her Çeşit Emlak Alım, Satım ve Kiralama Hizmetleri

Daire, Zeytinlik, Villa, Dükkan, Arsa, Arazi
TAPU TAKİP İŞLERİ YAPILIR
ACİL SATILIK ve KİRALIKLARINIZ İÇİN BİZİ ARAYINIZ

Bursa Yolu üzerinde Serbest Bölge girişi
Bursa yoluna 100 m cepheli 6200 m2 Kiralık boş arsa

Kayhan Mahallesi'nde denizi gören 3 oda 65 m² SATILIK DAİRE

Manastır Dilek Sitesi'nde SATILIK LÜX DAİRE Denizi gören, 3+1, 140 m²

Balıkpazarı'nda 115 m2 2+1 Satılık Daire

3 Ayrı Daireli Müstakil Ev (Bahçe İçinde)Yeni Devlet Hastanesi Altı

Soka

Bag-Kur Sanayi Sitesi m2 cephe katlı, içindeki yeni atari makineleriyle satılık içinde 115 m2 Bahçeli

K.Kumla'da Ayazma Mevkii 6 Dönüm Zeytinlik

Trafik, Kasko Dask, Acıbadem Sağlık ve
Her Türlü Sigorta İşlemleri ve Doğalgaz Poliçesi Yapılır.

ŞEKER SİGORTA
Macide ÖZALP
Tel : 513 24 74 Fax: 514 10 21

UMURBEY BELEDİYE DÜĞÜN SALONLARI

400 KİŞİLİK TERAS SALONUMUZDA KINA ve NİŞAN CEMİYETLERİ ULAŞIM DAHİL

1.000.00- YTL

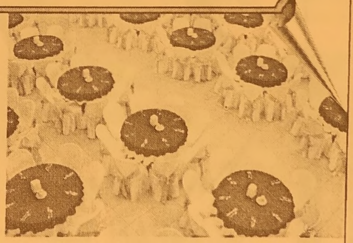

400 KİŞİLİK ORGANİZASYONUMUZ İÇİN

- SUREN GİYDİRİLMİŞ SANDALYE VE MASALAR
- 1. KALİTE SERVİS MALZEMELERİ
- ÜCRETSİZ ULAŞIM
- PROFESYONEL EKİPTEN OLUŞAN ORKESTRA
- VİDEO ÇEKİMLERİ

ersin

Atatürk Caddesi Parsbey Mh. No 55 - Umurbey GEMLİK
TEL: 0.224 525 17 00 - GSM: 0.536 570 65 97 - www.suren.com.tr

Nasrettin Hoca ve Keloğlan'dan vergi dersi

Gelir İdaresi Başkanlığı, Nasrettin Hoca ve Keloğlan hikayeleri ile çocuklara vergi bilinci aşılayacak.
Verilen bilgiye gore, VergiBilir Projesi ile ilköğretim 3,4 ve 5. sınıf öğrencilerini vergi bilinci eğitimine almaya hazırlanan İdare, bu eğitimde masal ve hikaye kahramanlarından da yararlanacak. İdare, söz konusu Proje kapsamında üniversitelerin eğitim bilimcileri ve çeşitli kuruluş temsilcilerinden oluşan özel bir komite kurdu. Bu komite de çocuklara vergi bilinci kazandırılmasına dönük kitap, internet sayfası ve filmler hazırlamak üzere kolları sıvadı.
Komitenin üzerinde çalıştığı eğitici kitap, yeni öğretim döneminde ilköğretimin 3, 4 ve 5. sınıfında okuyan bütün öğrencilere dağıtılacak. Çeşitli oyunların da yer alacağı kitabın masal kahramanları ise Nasrettin Hoca ve Keloglan olacak. Kitapta, Nasrettin Hoca ve Keloğlan'ın başlarından geçen çeşitli olaylar, vergiye uyarlanmış şekliyle anlatılacak.
Proje çerçevesinde Gelir İdaresi Başkanlığı'nın internet sayfasında çocuklar için özel bir bolum açılacak. Çocuklar, bu bölüme girdiklerinde aile butçesi ve kamu butçesi hazırlama gibi verginin konu olduğu değişik bilgisayar oyunları oynayabilecek, bulmacalar çözebilecek. Sitede ayrıca çocukların dikkati çekecek, çarpıcı sloganlara da yer verilecek.

ÇİZİYORUM

Barış Güler'in kaleminden

7 YAŞ

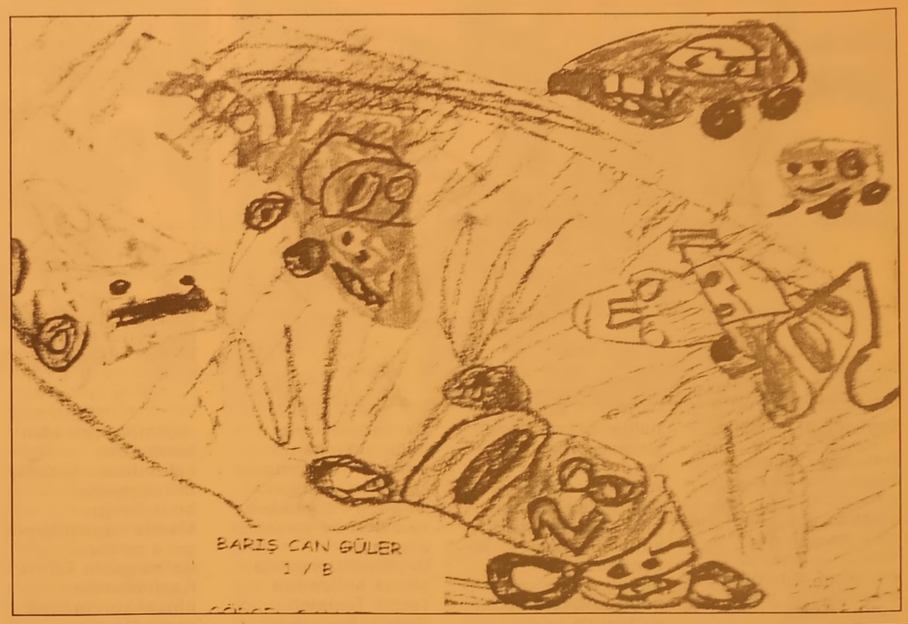

ELEMAN ARANIYOR

Gemlik'te bulunan fabrikamızda çalışacak MUHASEBE SORUMLUSU aramaktadır.
İlgililerin:
Fax: 0.224 514 50 80 veya aydin@aydinmadencilik.com
CV göndermeleri rica olunur.

İNGİLİZCE ÖZEL DERS VERİLİR

OYTUN AKINCI
GSM : (0.532) 762 68 70

SATILIK VİLLA

Cumhuriyet Mahallesi'nde Sahibinden Satılık Lüks Tripleks Villa
GSM : (0.536) 222 07 12

SATILIK OTO

2004 MODEL
FIAT MAREA MARKA
FULL OTO SATILIKTIR
TEL : 513 96 83 GEMLİK

DEVREN SATILIK

Balıkpazarı 2 Nolu Cd. No: 21 adresinde bulunan Turan Tekel Shop sağlık sorunu nedeniyle DEVREN SATILIKTIR.
TEL: 0.224 513 91 21
CEP : 0.533 814 36 90

SATILIK DAİRE

3 yatak odalı, Deniz üstü-Bahçeli İki balkonlu, otoparklı geniş daire SATILIKTIR.
Namtaş 2 Daire 21
Diş Hekimi Özcan VURAL
Cep : 0.536 817 21 05

eleman aranıyor

Akaryakıt İstasyonunda çalışacak bay - bayan aranıyor
Tel : 514 07 66
Yalova Yolu Deniz Zeytincilik yanı

KURBANLIK ve ADAKLIK

Kendi Özel besimiz Kurbanlıklarımızı Gemlik Belediye Mezbahasındaki Tesisimizden temin edebilirsiniz.

TESİSİMİZDE ÜCRETSİZ KESİM HİZMETİMİZ VARDIR

İsteyen müşterilerimizin Kurbanları uzman kasaplarımızla istenilen yerde kesilir.

BERKAY ET
Tel : 513 11 48 Cep Tel : 0.532 779 91 94

Terme Kaplıcaları'nda akan sıcak su ile hanımlar halılarını yıkarken, çocuklar havuzda yüzmenin keyfini çıkarıyor

Halısını kapan Terme'ye koşuyor

Seyfettin ŞEKERSÖZ

Kapatılan Terme Kaplıcaları yaz aylarında halı yıkayan vatandaşların akınına uğradı. Halılarını yıkamakta zorlanan hanımlar, sıcak suyun boşa aktığı Terme Kaplıcaları'nda halılarını rahatlıkla yıkama fırsatı buluyorlar. Adeta bir halı yıkama fabrikası gibi çalışan Terme kaplıcaları girişi zemininin de iyi olması ve sıcak suyunun bulunması nedeniyle tercih ediliyor.

Dar bütçeleriyle halılarını yıkama şirketlerini vermeyip kendileri yıkayan kadınlara çocukları ve eşleri de yardımcı oluyorlar. Uzun yıllar kaplıca olarak kullanılan Terme Tesisleri Gemlik Belediyesi tarafından işletmecisiyle olan kontratının kaldırılması nedeniyle atıl vaziyette bırakılmıştı. Madde bağımlılarının gece mekanı haline gelen Terme Kaplıcalarının binası korunmasız vaziyette yeni düzenleneceği zamanı beklerken havuzunda yüzen çocuklar sıcak suyun zevkini çıkarıyorlar.

Büyükşehir Belediyesi Şehir Tiyatrosu'ndan 'Tantanalı Temaşa'

Büyükşehir Belediyesi Şehir Tiyatrosu oyuncuları, Karagöz ile Hacivat'ı ve onlarla birlikte sahneye düşen, Kavuklu, Zenner, Peruz Hanım, İbiş, Hokkabaz, Ferhat ve Şirin'i, Tantanalı Temaşa'da seyirciyle buluşturuyor. "Her yerde tiyatro var" projesi kapsamında, sanata duşkun herkesi tıyatro ile buluşturmayı hedefleyen ve bu bağlamda çevre ilçelerde turneye çıkan Büyükşehir Belediyesi Şehir Tıyatrosu, Tantanalı Temaşa'yı Kırazlı, Guzelyalı ve Gursu'da sahneye koydular. Sahnelenen her ilçede halk tarafından buyuk ilgi ile karşılanan Tantanalı Temaşa, şehir tiyatrosunun turneleri sayesinde, yılda bir kez sadece ramazan ayında hatırlanan komik kahramanları her gün seyircıyle bir araya getiriyor. Geleneksel metinlerden yola çıkılarak Gunay Güney ve Ertan Akman tarafından derlenen oyunda. Tugrul Tulek, Sabahattin Yakut, Nilgun Turksever Gorgu, Bulent Uçar, Muge Açıkdusunenler, Nihal Turksever Ebru Erguç, Murat Liman, Eren Topçak, Altug Görgu ve yıne Ertan Akman rol alıyor Kanto ve şarkılar eşliginde geleneksel Turk tiyatrosunun Gölge Oyunu, Ortaoyunu, İbiş, Hokkabaz oyunlarından sahneler içeren Tantanalı Temaşa, William Shakespeare'in unlu trajedisi Othello'nun Direklerarası'nda "Arap'ın İntikamı" adıyla oynanışını hıcveden bir sahne ile son buluyor. Tantanalı Temaşa, bu hafta içerisinde Emek, Demirtaş, Kestel ve Keles Kocayayla'da perde diyecek

İçimizden Biri

Sanatçı

Semiha Yankı

Hazırlayan :Yelda **BAYKIZ**

Yelda Baykız, Gemlik'e gelerek sahne alan Semiha Yankı ile röportaj yaptı. Yankı, 'Ulkemizde sanatçıyım diye geçinen bir sürü insan var. Kaliteden bahsetmek mümkün değil' dedi.

Cuma ve Cumartesi gecesi Pulcinella Ristorante'de sahne alan Semiha Yankı Gemlikli hayranlarıyla buluştu. Seninle bir Dakika şarkısıyla gönüllere taht kuran Semiha Yankı ile sanattan, eğitime ve Gemlik'e dair keyifli bir söyleşi gerçekleştirdik.

Yelda Baykız:
Sayın Yankı öncelikle ilçemize hoş geldiniz.

Semiha Yankı:
Çok teşekkür ederim canım hoş bulduk.

Yelda Baykız:
Semiha hanım, Türkiye'ye mal olmuş bir sanatçı olarak ülkemizdeki müzikaliteyi nasıl değerlendiriyor-sunuz?

Semiha Yankı:
Ülkemizde sanatçıyım diye geçinen bir sürü insan var. Her gün yüzlercesi ekrana çıkıyor. Ancak bunlardan sadece biri ya da ikisi ayakta kalmayı başarabiliyor. Yani kaliteden bahsetmek mümkün değil.

Yelda Baykız:
Medyada artık ünlülerin hayatlarını sürekli olarak ısıtıp ısıtıp halkın önüne koymaları sizce etik mi?

Semiha Yankı:
Kişiler için özel hayat çok değerlidir. Bunun için kendini bilen insan her şeyini gözler önüne sermez.

Yelda Baykız:
Semiha Yankı ile özdeşleşmiş olan 'Seninle Bir Dakika' şarkısı günümüzde hâlâ ilk günkü gibi seviliyor.

Semiha Yankı:
Eurovison yarışmasında seslendirdiğim bu şarkı her ne kadar dereceye giremese de ülkemizde çok sevildi. Hep aynı tat ile dinleneceği inancındayım.

Yelda Baykız:
Televizyonlarda büyük bir yozlaşma söz konusu. Bir türlü önlenemez görüntü kirlilikleri mevcut değil mi?

Semiha Yankı:
Evet. Katılıyorum. Fakat bu arz talep meselesi. İnsanlarımızın çoğu eğer bu tür programlara rağbet gösteriyorsa yapılacak bir şey yok. Ben de tv patronu olsam her telden yayını ekrana taşırdım.

Yelda Baykız:
Ama her şeyi magazin boyutuna taşımak yanlış olsa gerek.

Semiha Yankı:
Haklısınız. Haberde magazin, magazinde magazin, filmde ve reklamlarda magazin. İşte buna dur denilmesi gerekir.

Yelda Baykız:
Peki bu olumsuzluğu gidermenin en onemli şartı nedir?

Semiha Yankı:
Eğitim, eğitim, eğitim... Bu yolla aşılamayacak hiçbir şey olamaz.

Yelda Baykız:
Sayın Yankı, uzun yıllardan beri albüm çalışması yapmıyor-sunuz. Acaba yeni dönemde böyle bir planınız var mı?

Semiha Yankı:
Böyle bir planım yok. Sanırım bu gidişle de olmayacak

Yelda Baykız:
Nedenini bizimle paylaşmak ister misiniz?

Semiha Yankı:
Tabii ki paylaşırım. Türkiye'de korsan bitmediği sürece ben albüme hayır diyorum. Adı hırsızlık olan bu olay kanayan bir yaradır. Kesinlikle önüne geçilmesi şarttır. Çünkü resmen emeğimiz çalınmaktadır.

Yelda Baykız:
Geçtiğimiz dönemde özel bir televizyon programında sergilediğiniz başarılı performansla göz doldurdunuz. Bu dönemde de böyle bir proje de yer alacak mısınız?

Semiha Yankı:
Evet. Aynı programda yer alacağım. Ancak kanalda bir değişiklik olacak. Farklı bir kanalda izleyici-lerimizin karşısına çıkacağız.

Yelda Baykız:
Program tarihi belli mi?

Semiha Yankı:
Kısmet olursa 7 Temmuz'da başlaya-cak program. Bu arada program içerisinde kişiler açısından da bir takım değişiklikler oldu.

Yelda Baykız:
Yaz döneminde genelde televizyonlar çok izlenmiyor. Bununla birlikte farklı kanallarda da yaz boyunca programlar olacak. Tüm bunlar sizi nasıl etkileyecek?

Semiha Yankı:
Farklılık her zaman çok iyidir. Seyirci istediğini seyreder istemediğini seyretmez. Bizim programımızın da pastadan pay alacağı ortada.

Yelda Baykız:
Gelelim Gemlik'e. Semiha Hanım ilçemize ilk gelişiniz mi?

Semiha Yankı:
Ohoooo... Çokkk geldim ben Gemlik'e. Burayı çok seviyo-rum. Özellikle de Bursa'ya geldiğim dönemlerde uğra-madan geçmiyorum.

Yelda Baykız:
Dün akşam sahnede çok başarılıydınız? Gemlik seyircisini nasıl buldunuz?

Semiha Yankı:
Çok sag olun. Gayet doğal ve neşeli bir seyirci vardı karşımda. Ben de çok keyif aldım.

Yelda Baykız:
Sayın Yankı beni kırmayıp, bu guzel söyleşiyi gerçek-leştirdiğiniz için size çok teşekkür ederim.

Semiha Yankı:
Ben teşekkur ederim Yelda Hanım. Çalışma hayatınızda başarılar dilerim...

Semiha Yankı'nın saçlarını Olcay Kuaför yaptı

Cuma ve Cumartesi günü akşamı Pulcinella Ristoran te'de sahne almak için ilçemize gelen Semiha Yankı saçlarını Gemlik'in ünlü kuaförü Olcay Kuaför'de yaptırdı.

Çeşitli açılışlar ve festivaller için ilçemize gelen sanatçı ve mankenlerin saçlarını yaptırmak için tercih ettiği Olcay Baykız'ın sahibi olduğu Olcay Kuaför, iki gün boyunca Semiha Yankı'nın saç ve makyajını yaptı.

Semiha Yankı, saçlarını yaptırırken, Olcay Baykız ve çalışanları ile sohbet ederek, samimi tavırlar sergiledi.

Yankı, kendisine gösterilen ilgiden çok memnun kaldığını söyleyerek, hatıra fotoğrafı da çektirdi.

Yankı, Gemlik'te böyle bir kuaför salonu olmasının bir kazanç oldugunu belirtti.

Yankı, Gemlik'e gelen unlulerin tercihinin Olcay Kuafor'ü seçmenin yerinde bir karar oldugunu belirterek, övgüler yagdırdı.

Semiha Yankı, saçları yapılırken Olcay Baykız ve çalışanları ile sohbet etmeyi ihmal etmedi.

Kaymakamlık Voleybol Kupasını Garnizon Takımı kazandı

Garnizon Voleybol Takımı'nın kupa sevinci

Birincilik Kupasını Garnizon Takımı Kaymakam Baygül verdi

Seyfettin ŞEKERSÖZ

2007 yılı Kamu-Kurum ve Kuruluşları, Özel sektörler arası Kaymakamlık Voleybol Turnuvasında şampiyonluğu finalde Gemlik Gübre takımını 3-0 yenen Garnizon takımı kazandı.

1 Haziran 2007'de start alan voleybol turnuvasının finali takımlarına destek veren taraftarların coşkulu tezahüratlarıyla karnaval havasında geçti.

10 takımın katıldığı turnuvada ayrıca Kumla Ali Kütahya takımı en centilmen takım kupasına layık görüldü.

Kaymakam Mehmet Baygül, Garnizon Komutan Vekili Veteriner Albay Mahmut Tunçbilek, Gemlik Gübre İşletmesi sahiplerinden Mehmet Yıldırım'ın da zevk ve heyecanla izlediği karşılaşmalar yeni yapılan kapalı spor salonunda oynandı.

Finalin ilk maçında üçüncülük için Jandarma ile GEMPORT takımları karşı karşıya geldi. Jandarma takımı iyi başladığı oyunda ilk seti 25-23 ikinci seti de 25-12 alarak durumu 2-0 yaptı. Jandarma takımının üçüncü sette oyundan düşmesiyle moral bulan GEMPORT takımı bu seti 25-12, dördüncü seti de 25-12 alarak durumu 2-2 yaptı. Çekişmeli geçen Tay-brek setinde 15-13 üstünlük sağlayan GEMPORT takımı turnuvanın üçüncülüğünü kazandı.

EN BÜYÜK GARNİZON

Finalde karşılaşan ve oynadıkları 5 maçı kazanan Garnizon ile Gemlik Gübre takımları arasındaki maç nefesleri keserken heyecan doruğa çıktı. Çekişme içinde geçen ilk seti 25-22 alan Garnizon takımı ikinci seti de aynı skorla 25-22 alarak 2-0 öne geçti.

Üçüncü setin sonlarına doğru maçı bırakan Gemlik Gübre karşısında bu seti 25-20 alan Garnizon takımı ilk kez düzenlenen Kaymakamlık Voleybol Turnuvasının ilk şampiyonluğunu kazandı.

Turnuvanın şampiyonu olan Garnizon takımına kupasını Kaymakam Mehmet Baygül verirken ikinci olan Gemlik Gübre takımına kupasını Garnizon Komutanı Vekili veteriner Albay Mahmut Tunçbilek verdi.

İkinci lik Kupasını Gemlik Gübre takımına Albay Mahmut Tunçbilek v

Üçüncü olan GEMPORT takımına kupasını Gemlik Gübre sanayi sahiplerinden Mehmet Yıldırım verirken, turnuvanın dördüncülük kupasını Jandarma takımına Albay Kenan Gürbüz verdi.

Albay Kenan ve

Centilmenlik Kupasını Ali Kütahya Voleybol Takımı aldı

Sıcak hava ruh sağlığını etkiliyor

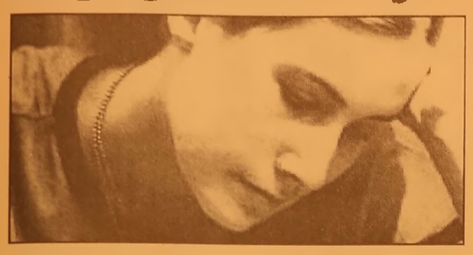

Aşırı sıcak havanın, beden sağlığı kadar ruh sağlığı üzerinde de olumsuz etkiye sahip olduğu açıklandı.
Manisa Ruh ve Sinir Hastalıkları Hastanesi Başhekimi Dr. Ahmet Ayer, yaptığı açıklamada, psikolojik rahatsızlık tanısı konmuş kişilerin özellikle aşırı sıcak havada ilaçlarını düzenli alması ve bol su tüketmesi gerektiğini belirtti.
Ruh sağlığı açısından "sağlıklı" insanların bile aşırı sıcaktan etkilendiğini ve gün içinde çeşitli reaksiyonlar yaşadığını belirten Ayer, 'Tahammülsüzlük, aşırı sinirlenme, öfke, depresyon, uyku bozuklukları belirtilerini yaşadıklarını düşünürsek, psikolojik tedavisi ya da tanısı olan hastaların da sıcaklardan etki lendiğini söylemek mümkündür" dedi.
İlaç tedavisini azaltan ya da düzensiz hale getiren hastaların, sıcakların artmasına paralel olarak rahatsızlıklarının da artabileceğini söyleyen Ahmet Ayer, şunları söyledi:"Özellikle depresyon belirtilerinin yaz aylarında artış gösterdiğini istatistiksel olarak biliyoruz. Bu belirtilerin fazlalaşması günlük yaşantımızın daha zor olmasına neden olmakta, uyum mekanizmamızı bozmakta ve gereksiz tartışmalara, kavgalara ve hatta birtakım adli olaylara sebep olmaktadır."
Ahmet Ayer, beden ve ruh sağlığı açısından aşırı sıcak havada açık alan veya havasız ortamlardan uzak durulması gerektiğini kaydetti.

Klimalar zatürreye neden oluyor

Uzmanlar, Turkiye'yi etkisi altına alan sıcaklarla ilgili vatandaşları beslenme ve alınacak tedbirlerle ilgili uyardı.
Aşırı sıcağın sebep olduğu nefes alamama, ateş basması, baş dönmesi, halsizlik yorgunluk gibi şikayetlere tedbir alınabileceğini belirten Aile Hekimi Uzmanı Dr. Şirin Parkan, sıcakta çalışmak zorunda olanların günde 2 litre su tüketmesini, tuzlu ayran içmesini, bol meyve ve sebze tüketmesini istedi.
İşyerlerinde klima ısısının kademeli olarak düşürülmesi gerektiğine de dikkat çeken Dr. Şirin Parkan, "Klimalar alerjik zatürre ve Legionella Pnömonisi denilen bir zatürre tipine neden oluyor. Alerjik zatürreye, klima sistemlerinin nemlendirme bölümlerinde üreyen küf mantarları yol açıyor. Alerjik zatürrede, küf mantarlarının bulunduğu havanın solunmasından 4-6 saat sonra ateş, baş ve kas ağrıları, halsizlikle gribal enfeksiyon gibi başlıyor.
Daha sonra da öksürük, balgam, nefes darlığı, göğüste sıkışma hissi gibi

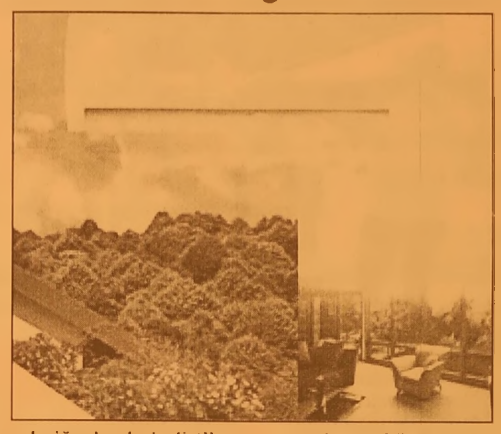

akciğerlerde belirtiler ortaya çıkıyor.
Lejyoner hastalığı olarak bilinen ve klimalardan bulaşan Legionella pnömonisi, ilk 24-48 saat içinde halsizlik, kırıklık, kas ağrıları ve şiddetli baş ağrısıyla ortaya çıkan, daha sonra ani yükselen ateş, kuru öksürük, bazen yan ağrısı, bulantı, kusma ve ishale yol açıyor. Klimalar yüz felci, burun kanaması ve üst solunum yolu hastalıkları da yapabiliyor" dedi.
Sıcaklıkların artmasının fizyolojik stres, hastalık, hatta ölüme bile yol açtığını anlatan Dr Parkan alınacak önlemleri şöyle sıraladı:
"- Hareketlerinizi yavaşlatın. Ağır çalışmalar yavaşlatılmalı veya günün en serin zamanında yapılmalıdır. Risk altında bulunanlar en uygun serin yerlerde bulunmalıdırlar.
- Yaz kıyafetleri giyin. Hafif açık renkli kıyafetler ısıyı ve güneş ışınlarını yansıtır ve vücudun normal sıcaklığını korumasına yardımcı olur. Sentetik kıyafetler yerine pamuklu kıyafetler tercih edilmelidir.
- Vücut sıcaklığını artıracak yiyeceklerden kaçının. Protein gibi metabolik ısı üretimini ve aynı zamanda su kaybını artıran yiyeceklerden kaçınılmalıdır.
- Su veya alkol içermeyen sıvıları bol miktarda için. Vücudumuz serin kalmak için suya ihtiyaç duyar. Kendinizi susamış hissetmiyor olsanız dahi bol bol su tüketin. Ancak, epilepsi, kalp, böbrek ve karaciğer hastaları, sıvı kısıtlayıcı diyet yapanlar, idrar tutma problemleri olanlar sıvı tüketimlerini artırmadan önce bir doktora danışmalıdır. Alkollü içecekleri kesinlikle içmeyin.
- Doktor tarafından önerilmemişse tuz tabletlerini almayın. Tuz kısıtlayıcı diyette olanlar tuz tüketimlerini arttırmadan önce mutlaka bir doktora danışmalıdır.
- Klima bulunan alanlarda daha fazla zaman harcayın. Evlerdeki ve işyerlerindeki klimalar ısı kaynaklı tehlikeleri azaltır.
-Güneş altında fazla kalmayın. Güneş yanıkları ısı dağıtım işlemini çok güçleştirir.
- Çocukları ve küçük ev hayvanlarını kapalı otomobilde asla yalnız başlarına bırakmayın: Kapalı bir araçta sıcaklık 60 dereceye çıkabilir. Böyle bir sıcaklığa maruz kalma ölümle sonuçlanabilir."

GEMLİK REHBERİ

GEREKLİ TELEFONLAR	
İtfaiye	110
Polis İmdat	155
Jandarma İmdat	156
Jandarma K.	513 10 55
Polis Karakolu	513 18 79
Gar. Kom.	513 12 06
KAYMAKAMLIK	
Kaymakamlık	513 10 51
C.Savcılığı	513 10 53
C.Savcı Yrd.	513 29 54
Emniyet Müd.	513 10 28
ULAŞIM	
METRO	513 12 12
Aydın Turizm	513 20 77
Suzer Turizm	512 10 72
Kanberoğlu-Esadaş	514 45 49
Anıtur	514 47 71
Kamil Koç	513 35 71
HASTANELER	
Devlet Hastanesi	513 92 00
SSK Hastanesi	513 23 29
Mer.Sag.Ocağı	513 10 68
Tomokay Tomografi	513 65 29
TAKSİLER	
Körfez Taksi	513 18 21
Çınar Taksi	513 24 67
[illegible]en Taksi	513 32 40
Gemlik Taksi	513 23 24
Manastır Taksi	517 33 94

RESMİ DAİRELER	
TEK Arıza	513 20 66
TEK İşletme	513 45 03
Statyum	514 00 95
Orm.Böl.Şef.	513 12 86
Milli Eğt. Md.	513 11 74
Halk Kütüphane	513 13 53
Askerlik Şb.	513 10 57
Karayolları	513 13 08
Liman Baş.	513 11 33
Mal Müd.	513 10 95
Nüfus Md.	513 37 42
Özel İd. Md.	513 15 07
Tapu Sicl. Müd.	513 14 14
Müftülük	513 13 64
Gümrük Md.	524 85 86
Tekel Md.	513 10 42
Ver. Dairesi Md.	513 10 92
İlçe Tarım Müd.	513 10 45
İlçe Seç. Md.	513 77 77
Halk Eğitim Müd.	513 18 46
BELEDİYE	
Santral	513 45 21 -23
Başkanlık	513 45 20
Zabıta	513 24 32
Otobüs İşlet.	513 45 21-122
BUSKİ	514 57 96
İtfaiye	513 23 25
Muhasebe Md.	513 45 21 -182
Yazı İşl. Md.	513 45 21 -111
Su Arıza	Yalnyz 185

DENİZ OTOBÜSÜ	
Bursa	256 77 84
Mudanya	544 30 60
Yenikapı	(212) 516 12 12
Yalova	(226) 811 13 23
İDO İmam Aslan Dinlenme Tes.	513 23 94
VAPUR - FERİBOT	
Yalova	(226) 814 10 20
Topçular	(226) 363 43 19
Eskihisar	(262) 655 60 31
OTOBÜS	
Şehirlerarası	261 54 00
Otobüs Terminali	(18 Hat)
TÜP DAĞITICILARI	
Aygaz	513 12 95
Tekgaz	513 16 37
Ocakgaz	513 16 37
Ergaz	513 88 43
İpragaz	513 22 59
Habaşgaz	513 45 46
Yeni Likitgaz	513 65 00
BP Gaz	514 59 81
Bütünler Likitgaz	513 80 00
Akçagaz	514 88 70
Totalgaz	514 17 00
AKCAN PETROL	513 10 79
MAR-PET	513 30 33
TUNCAY OTO GAZ	513 14 25

NÖBETÇİ ECZANE

25 Haziran 2007 Pazartesi
YASEMİN ECZANESİ
İstiklal Cad. No : 40
Tel : 513 01 16 GEMLİK

Gemlik Körfez
GEMLİK'İN İLK GÜNLÜK SİYASİ GAZETESİ
YEREL SÜRELİ YAYIN
YIL : 35 SAYI : 2784
FİYATI : 0.25 YTL. (KDV Dahil)
Sahibi : Kadri GÜLER
Sorumlu Yazı İşleri Müdürü : Serap GÜLER
Haber Müdürü : Seyfettin ŞEKERSÖZ
Istiklal Cad. Bora Sok. No:3/B
Tel : 513 96 83 Fax : 513 35 95 GEMLİK
Yönetim ve Basım Yeri : KÖRFEZ OFSET
Matbaacılık-Yayıncılık-Reklamcılık Tesisi
Istiklal Cad. Bora Sok. No:3/B GEMLİK
(Dını bayram Günleri ve Pazar günleri yayınlanmaz)

Büyükşehir Ailesi piknikte stres attı

Bursa Büyükşehir Belediyesi çalışanları, aileleriyle birlikte katıldıkları 3. Geleneksel Piknik Şöleni'nde stres atıp, doyasıya eğlendiler. Kocayayla' da düzenlenen pıkniğe yaklaşık 10 bın kişi katıldı. Pıknikte Büyükşehir Belediyesi Konservatuarı'nın Turk Sanat Muzigi ve Turk Halk Muzigi sanatçılarının soylediği şarkılarla eglenen belediye çalışanları ve aileleri, Şehir Tıyatrosu'nun "Tantanalı Temaşa" gosterisiyle kahkahalarla dolu bir gün geçirdiler.

Başkan Hikmet Şahin'in eşi Neriman Şahın ile birlikte katıl dıgı pıknikte yaptığı konuşmada, Büyük şehir Belediyesi'nin buyuk bir aile oldugunu soyledi. Bursa'ya 3 yıldır yapılan hizmetlerde yalnızca çalışanların degil, onların ailelerinin de alın terinin bulunduğunu belirten Başkan Şahin, *"Çalışanlarımızın da eş ve çocuklarını*

Büyükşehir ailesinden kabul ediyorum. Çünkü onlarda çalışanlarımıza verdikleri moral ile hizmetlerimize katkı koyuyorlar. Çalışanlarımızın hakkını ve alın terini her şeyin önünde görüyorum. Emek verenleri görmezlikten gelirseniz o hizmetin ruhuna ulaşamazsınız. Sorunlar yumağından kurtarıp, yeniden inşa ettiğimiz Bursa'nın medeniyet yürüyüşünü çalışanlarımızla birlikte gerçekleştiriyoruz. Bunları yaparken personelimizin insanca çalışabilecekleri ortamlar hazırlamaya gayret gösteriyoruz" dedi.

BAŞKAN PERSONELİNE ŞİİR ARMAĞAN ETTİ, ŞARKILARDA DUET YAPTI

2004-2009 doneminin Bursa'nın yerel yönetimler tarihine altın harflerle yazılacağını belirten Başkan Şahin, *"Bu çalışanlarımızla birlikte hepimizin eseri olacak"* diye konuştu.

Başkan Şahin sözlerine belediye çalışanları için yazdığı şiirle son verdi; *"Bursa sevdasıyla çıktık yollara, dürüst olduk her zaman, çalıştık kararlılıkla. Abidelerimiz bir bir yükseliyor Bursa semalarında, cesaretle çalışmak yatıyor bu hizmetlerin altında"*

Keles Belediye Başkanı Mustafa Bektaş'ın da katıldıgı piknik şolenınde Buyukşehir Belediyesi Genel Sekreteri Huseyin Konçak, personele maddi ve manevi desteklerinden ötürü Başkan Şahın'e çalışanlar adına teşekkur plaketi sundu.

Başkan Şahin, piknikte kendisini sahneye davet eden Buyukşehir Belediye Konservatuarı Sanatçılarından Nilüfer Sezgin ile "Halil İbrahim" ve "Agrı Dagın Eteği" türkulerini duet yaparak soyledi. Konservatuarın saz sanatçılarının çaldığı çifte telliye de eşlik eden Şahin, çalışanlarla birlikte halay çekti. Büyükşehir Belediyesi bürokratları da halaya ve oyunlara eşlik ettiler. Genel Sekreter Yardımcısı Muammer Subaşı da 'Harmandalı' oyunu ile izleyenlere keyifli bir gosteri sundu.

Aşırı sıcaklar bunaltıyor

Son yılların en sıcak günlerini yaşayan Bursalılar, bunaltıcı havadan kurtulmak için gölgeliklere sığındı.

Küresel Isınmayla birlikte artan sıcaklar vatandaşları bunaltıyor. Bursa'da iki gündür yükselen sıcaklık degerleri vatandaşları gölgelik yerlere akın ettirirken, bazılarının da ağaç altlarında uyumayı tercih ediyor.

'Gemlik Körfez' internette
www.gemlikkorfezgazetesi.com

Gemlik Körfez
ÇOK YAKINDA
TÜM GAZETE BAYİLERİNDE

GÜLLÜ YAPI
HER TÜRLÜ
BOYA ve HIRDAVAT MALZEMELERİ
Hasan GÜLLÜ

* Filli Boya
* Jotun - Deniz Boyaları
* İzolasyon
* Hırdavat
* Nalbur
* Sıhhi Tesisat
* Aksesuar
* Bilimum İnşaat Malzemeleri

EV ve İŞYERLERİNE
BOYACI TEMİN EDİLİR.

Hamidiye Mh. Gazhane Cad. No: 41 /A Gemlik / BURSA
Tel: (0.224) 513 32 32 - Fax: (0.224) 513 35 75

2006 - 2007'DE
2 & 5
DÜNYA TÜRKİYE
DERECESİ
2007-2008 KAYITLARIMIZ BAŞLAMIŞTIR
GEMLİK'TEN SERVİSİMİZ VARDIR

2006 - 2007 'de
Mevlana'nın İzinde Barış ve Hoşgörü Proje Olimpiyadı'nda DÜNYA 3. lüğü
Sanat Eğitim Proje Tasarım Olimpiyadı'nda TÜRKİYE 1. LİĞİ
3. Türkçe Organizasyon ve Kültür Şöleni'nde TÜRKİYE 3.LÜĞÜ

10. Yıl
ÖZEL yücebilgili İLKÖĞRETİM OKULU 1997
"Bilgiyle Sevginin Kucaklaştığı Yer"
Adres : Radar Cad. No : 170 Yalova
Tel : 0 226 811 04 74

Sosyal Bilimler Olimpiyadı'nda
Proje Dalında GÜMÜŞ MADALYA
Forum Dalında GÜMÜŞ MADALYA
Takdim Dalında GÜMÜŞ MADALYA
www.yucebilgili.com

Kuruluş:1973
Gemlik Körfez
GEMLİK'İN İLK GÜNLÜK SİYASİ GAZETESİ
26 Haziran 2007 Salı www.gemlikkorfezgazetesi.com info@gemlikkorfezgazetesi.com 25 Ykr.

Bursa'da sıcaklar nedeniyle özürlü kamu görevlilerine iki gün izin

Bursa Valiliği, Afrika sıcakları nın yaşandığı ülkemizde, özürlü kamu görevlilerine sıcaktan etki lenmemeleri için 2 gün izin verdi. Haberi sayfa 4'de

Küçük Kumla, Gemlik, Bursa arasında yapılan toplu taşımacılık vatandaşı bezdirdi

Toplu taşıma çilesi sürüyor

Gemlik Küçük Kumla Bursa arasında yapılan toplu taşımacılık yaz aylarının başlamasıyla tam bir çileye dönüştü. Araçların klimasız ve küçük olması duraklarda uzun kuyrukların oluşma sına neden oluyor. Vatandaşlar, Büyük şehir Belediyesi Otobüs İşletmesi'nin bu soruna bir an önce çare bulmasını, araçların büyütülmesi ve klima konması nı istiyor. Syf 2'de

Araçların küçük olması uzun kuyrukların oluşmasına neden oluyor.

MHP saflarına katılan Küçük Kumla Belediye Başkanı basın toplantısında Büyükşehir'e çattı

"İnsanları küçültüp otobüslere paket yaptılar"

Küçük Kumla Belediye Başkanı Eşref Güre, çay bahçesinde düzenlediği toplantıda, 5216 sayılı Büyükşehir Yasası'yla yerinden değil tepeden yönetilen Küçük Kumla'nın ana gelir kaynaklarını oluşturan su, kanalizasyon, ulaşım ve İller Bankası paylarının yüzde 45'inin kesilerek Büyükşehir Belediyesi'ne verilmesine isyan etti. Haberi sayfa 3'de

Güne Bakış

Kadri GÜLER
kadri_guler@hotmail.com

Eşref Güre'nin çığlıkları

Küçük Kumla Belediye ile yönetilmeye başladığından beri birçok belediye başkanı geldi geçti.

Bunlardan Eşref Güre, makamda en uzun süre kalanı oldu.

Güre'nin rekorunu kıran olmadı.

Eşref Güre, Abdullah Aslan'ın ölümünden sonra ANAP'ın şaşalı yıllarında başkan seçildi.

1998-2003 arasında DYP'li Omer Bal, Güre'den belediye başkanlığını aldı.

O dönem ANAP'ın dağılma yıllarıydı.

Sonra, AKP'den aday olmak istedi ama olmayınca, Genç Parti'den seçimlere girerek, rakiplerini farklı yenmeyi başardı Devamı sayfa 5'de

Deniz yatağından düşen genç gölde boğuldu

Giresun'dan Gemlik'te ki akrabalarının yanına iş bulmak için gelen 23 yaşındaki İskender Aygül eğlenmek için akrabalarıyla birlikte İznik Gölü'ne gitti. Gölde deniz yata ğından düşen gencin, dört saat süren aramalara karşın cesedi bulunamadı. Syf 2'de

İkinci sıcak hava dalgası geliyor

Bugün ve yarın sıcaktan kavrulacağız. Haberi sayfa 14'de

GOODYEAR
Süper Yaz Kampanyası!
4 al 3 öde
(Standart - Performans - Minibüs - Kamyonet - Midibüs)
TEVFİK SOLAKSUBAŞI ve OĞULLARI
İstiklal Cad. No:104 Gemlik / BURSA
Tel: 0.224 513 11 75

Deniz yatağından düşen genç gölde boğuldu

Giresun'dan Gemlik'teki akrabalarının yanına iş bulmak için gelen 23 yaşındaki İskender Aygül eğlenmek için akrabalarıyla birlikte İznik Gölü'ne gitti. Gölde deniz yatağından düşen gencin, dört saat süren aramalara karşın cesedi bulunamadı.

Bursa'nın İznik ilçesinde deniz yatağından göle düşen bir genç hayatını kaybederken, bir çocuk ise son anda devriye gezen jandarmalar tarafından kurtarıldı. Edinilen bilgiye göre, yaklaşık bir ay önce Giresun'dan çalışmak için Gemlik'teki akrabalarının yanına gelen İskender Aygül (23), eğlenmek için akrabalarıyla birlikte İznik Gölü'nün Orhangazi sahiline gitti. Deniz yatağıyla göle giren ve açıldığını fark edemeyen genç, Çınar Restoran yakınlarında deniz yatağından düştü. Aygül'ün çırpınışlarını fark eden vatandaşlar, kurtarmak için talihsiz gencin yanına gittiklerinde battığını gördü. İhbar üzerine olay yerine gelen jandarma ve sivil savunma ekipleri, çevrede araştırma yaptı. Gölde yaklaşık 4 saat arama yapan 4 balık adam gencin cesedini bulamazken, İskender Aygül'ün akrabaları olay yerine geldiklerinde gözyaşlarına boğuldu. Aygül'ün cesedinin aranmasına dün de devam edildi.

SON ANDA KURTARILDI

Öte yandan, Bilecik'ten İznik'e ailesiyle pikniğe gelen 2 yaşındaki Kıvanç Önal, ailesinin dalgınlığından faydalanarak göle girdi. Gölde devriye gezen jandarma ekipleri tarafından son anda fark edilerek kurtarılan küçük çocuk, hemen Orhangazi Devlet Hastanesi'ne kaldırıldı. Yapılan müdahalelerle hayati tehlikeyi atlatan küçük Kıvanç'ın ailesi fenalık geçirdi. Sinir krizleri geçiren aileyi hastane personeli sakinleştirdi.

Toplu taşıma çilesi sürüyor

Ercüment ESEN

AKP'li milletvekil lerince gece yarısı verilen önerge sonucu ilçemizi Bursa Büyükşehir sınırlarına bağlanmasının sancıları artarken, tepkiler de her geçen gün büyüyor. İlçemizin Bursa Büyükşehir sınırlarına dahil edilmesi ile başta toplu taşımacılıkta ilçe halkı tam bir eziyet yaşarken, Gemlik Bursa ile Gemlik Kumla arasında Bursa Büyükşehir Beledi yesi halk otobüsleriyle yapılan toplu taşımacılık, vatandaş ları çileden çıkartıyor. Yaz dönemi nedeniyle daha da yoğunlaşan Gemlik Bursa arası otobüs seferlerinin yapıldığı duraklarda, yüzlerce metre kuyruklar oluşmaya başladı. Otobüslerin küçük ve klimasız olması eziyete ayrı bir eziyet katarken, saatlerce sıcak havada sıra bekleyen vatandaşlar, yetkililere ateş püskürüyor. Gemlik Bursa arası çalışan otobüslerle Bursa'ya veya Bursa' da'dan Gemlik'e gelmek isyeten vatandaşlar otobüslerin balık istifini anımsatan şekilde hınça hıç dolu olması nedeniyle yollarda saatlerce otobüs beklemesi tepkileri iyice arttırıyor. Öte yandan Gemlik Kumla arası toplu taşımada da yaz sezonun başlaması ile sorunlar iyice kendini göstermeye başladı. Otobüslerin küçük ve havalandırma sistemsiz olması Kumla'ya gidiş ve dönüşlerde Büyükşehir Beledi yesi'nin uygulamaları nedeniyle yolcular ve otobüs şoförleri ara sında zaman zaman tartışmalara bile neden oluyor. Geçmiş yıllarda Gemlik Kumla ile Gemlik Bursa arasında daha çabuk ve rahat seyahat edilirken, Gemlik ile Küçük Kumla'nın Büyükşehir sınırlarına alınmasıyla toplu taşımacılıkta yaşanmaya başlanan otobüslere binme ve inme sırasında yolcular arasında kavgalara bile neden olması herkesi çileden çıkartırken, Büyükşe hir Belediyesi yetkililerinin bir an önce Gemlik Bursa ile Gemlik Küçük Kumla arasında düzenlenen otobüs seferlerini ve otobüsleri gözden geçirmesini istediler.

Belediye temizliyor, vatandaş kirletiyor

Ercüment ESEN

Yaz sozunu öncesi Küçük Kumla Belediyesi kumsalı elden geçirilerek kış döneminde kirlenen sahili temizledi. Belediye tarafından vatandaşların pırıl pırıl bir kumsaldan denize girmesi sağlandı. Özel araçlarla kumsal alanlardaki kumlar elenerek çevredeki çöplerin toplanmasının ardından, bir hafta sonra Küçük Kumla Belediyesi'nin özenle temizlediği alanlar, çöplük haline getirildi. Küçük Kumla Belediyesi görevlilerince sık sık kumsal alanlar ile caddeler temizlenirken, sorumsuz kişilerce ellerinde her türlü çöpü başta kumsala bırakıp gitmesi, duyarlı vatandaşlarca üzüntü ile karşılanıyor. Kamu alanlarını kirletenler duyarlı vatandaşlarca kınanırken, kumsal dan denize giren vatandaşların dönüşlerinde kumsal alanlara çöplerini bırakmamaları istendi.

MOTORSİKLET VE BİSİKLETE YASAK GELDİ

Küçük Kumla Belediyesi'nde yaz sezonu öncesi trafiğe kapatılan sahil yolu şimdi de saat 20.00 den sonra bisiklet ve motorsikletle dolaşılması yasaklandı. Sahil bantında vadaşların daha rahat dolaşması amacıyla Küçük Kumla Belediyesi tarafından başlatılan bu uygulama. Kumla sakinlerince memnunlukla karşılandı.

MHP saflarına katılan Küçük Kumla Belediye Başkanı basın toplantısında Büyükşehir'e çattı

"İnsanları küçültüp otobüslere paket yaptılar"

Seyfettin ŞEKERSÖZ

Gerçek nüfusu 6 bin 900 olan Küçük Kumla beldesinin yaz aylarındaki nüfusu 150-200 bine ulaşırken bu durumu rakamlarla ortaya koyan Belediye Başkanı Eşref Güre, 5216 sayılı Büyükşehir Yasası'yla yerinden değil tepeden yönetilen Küçük Kumla'nın ana gelir kaynaklarını oluşturan su, kanalizasyon, ulaşım ve İller Bankası paylarının yüzde 45'inin kesilerek Büyükşehir Belediyesi'ne verilmesine isyan etti. Cumartesi günü Bursa'da yapılan MHP mitinginin ardından Genel Başkan Devlet Bahçeli tarafından yakalarına parti rozeti takılarak MHP saflarına geçen Küçük Kumla Belediye Başkanı Eşref Güre, kendi gibi parti değiştiren Belediye Meclis üyeleriyle birlikte İskele Meydanı yanındaki çay bahçesinde vatandaşlara açık toplantı düzenledi. Büyükşehir'e geçtik ten sonra Kumla Belediyesi'nin 4 trilyon lirasının alındığına dikkat çeken Güre, iki yıldan bu yana Büyükşehir'in yapması gereken işleri yapmaları nedeniyle de 2 trilyon harcama larıyla birlikte yaklaşık 6 trilyon liranın belediye kasasından Büyükşehir'e gittiğini söyledi.

Küçük Kumla Belediye Başkanı Eşref Güre, MHP rozetiyle düzenlediği basın toplantısında, Bursa Büyükşehir Belediyesi'ni topa tuttu.

SÖZ VERİLDİ

Çay bahçesinde halka açık düzenlediği toplantıda Su'dan kanalizasyona, ulaşımdan temizliğe kadar bir çok konuda vatandaşlara bilgi veren Eşref Güre, *"İktidar değiştiğinde Büyükşehir Yasası da değişecek, bunun sözünü aldık"* dedi. 22 yıldır Kumla Belediyesi tarafından yapılan ulaşımın Buyukşehir'e geçmesinden sonra adeta arap saçına dondüğünün altını çizen Güre, *"Otobusleri küçültüp insanları paket yaptılar, bu insanlığa sığmaz. Büyükşehir'in aklı fıkri para, hizmet peşinde değiller"* şeklinde konuştu.

BİZİ TEPEDEN YÖNETİYORLAR

Kumla'yı bilmeyenlerin Kumla hakkında karar verdiklerini, nazım plana itirazlarının bile dikkate alınmadığını söyleyen Eşref Güre; vatandaşların hala kabul edemedikleri Büyükşehir Yasası nedeniyle ellerinden alınan hizmetler için kendilerine geldiğini anlatan Eşref Güre; *"Su, Kanalizasyon, Ulaşım ve Temizlik İşleri Büyükşehir'e ait, bizim yapacak bir şeyimiz yok, ilgimiz kalmadı, bunun bilinmesini istiyoruz"* dedi. Tepeden inme yönetil melerine rağmen iki yıldan bu yana Büyükşehir'in deniz kenarında sadece küçük bir gezinti alanını yaptığını söyleyen Eşref Güre; *"Norm kadro sıkıntısı çekiyoruz, geçici kadro bile aldırmıyorlar. Nasıl hizmet verelim. Su sıkıntısı yaşıyoruz, kış aylarında BUSKİ Genel Müdürlüğüne şifai ve resmi yazı ile bildirdiğimiz halde hiçbir tedbir alınmamıştır. İki senedir sulama amaçlı yapılan koruma pompalarından su verdik, pompaların elektrik paralarını Belediye olarak biz ödedik, parayı BUSKİ topladı. Ulaşım Büyükşehir'e geçti, biz ulaşım işini 22 senedir yapıyorduk. Bütün bilgi ve bulgular mevcuttu, bize bir telefon açıp bilgi alabilirlerdi. Hiç kimse bize sormadı, bir şeyi bilmemek ayıp değil, öğrenmemek ayıp"* şeklinde konuştu.

KOSKOCA BUSKİ BİR ŞEY YAPAMIYOR

Haydariye suyunun bile artık Küçük Kumla'ya verilmediğine de dikkat çeken Güre; *"Koskoca BUSKİ bir şey yapamıyor. Gemlik-Nacaklı içme suyu hattı değişiyor, bunun bedeli ise 26 milyon YTL. 350'lik boru hattı döşendi, buna hiç gerek yoktu. Esas yapılması gereken körfezin ana su sorununu çözecek olan proje Büyük Kumla barajıdır. Bunun tahmini bedeli ise 70-80 milyon YTL'dir. 26 milyon YTL' ye boru hattını değiş tirecegine BUSKİ ola rak baraja başlanılması gerekirdi"* dedi.

VATANDAŞLARDAN BAZILARI TEPKİ GÖSTERDİ

Öte yandan yapılan bilgilendirme toplantılarına katılan vatandaşlardan bazıları ise geç kalındığını ileri sürerek Başkan Eşref Güre ile Belediye Meclis üyelerine tepki gösterdiler. İstanbul'dan 2 yıl önce Kumla'ya gelerek yerleştiğini belirten Kadriye Benli isimli bayan, özellikle yerli halkın kendileri için "Gelmeler" diye hitap ederek ileri geri konuşmalarından şikayetçi olduklarını belirterek *"Neden evlerinizi bize sattınız. Bizler bu vatanın insanları olarak istediğimiz yerde yaşamaya hakkımız vardır. Bizler gelmeseydik Kumla bu hale gelir miydi. Yerli yabancı ayrımına karşıyız, kimse bize 'gelmeler' diyemez, bizi yolunacak kaz gibi görüyorlar, kimse bize buraya gelmeyin diyemez"* diyerek tepkisini gösterdi. Tepkilere cevap veren ve Büyükşehir Yasası'nın genişlemesine neden olarak Ankara Büyükşehir Belediye Başkanı Melih Gökçek'i gösteren Eşref Güre, *"Çankaya'ya sahip olabilmek için ülkeyi AKP'ye sattı."* dedi. Güre, Nazım plan içi de itirazlarını yaptıklarını ve planın kendileri için kabul edilemez olduğunu söyledi.

Yazı YORUM

Diş Hekimi
Özcan VURAL
ozcanvural1933@hotmail.com
www.milliyet/blog/özcan vural

Dokunulmazlık.....

Önümüzdeki seçime girerken tüm partiler yolsuzlukla ve yiyicilikle mücadele edeceklerini vaat edecekler.

Recep Tayyip Erdoğan bu hastalığa çare bulmak için milletvekili dokunulmazlıklarını kaldıracaklarını 4,5 yıl önce taahhüt ettiği halde sözünü tutmamış, yüzlerce dokunulmazlık dosyasını işleme koydurmamış, suçlanan yığınla parlamenteri yargıdan kaçırmıştır.

Babakan'ın kendisi hakkında bile zimmet, kamu taşıma biletlerinde kalpazan lık, resmi evrakta sahtecilik, cürüm işlemek için teşekkül oluşturmak suçlamalarına ilişkin dokunulmazlık dosyası bekliyor.

Nasıl rahat ediyor? Gece yastığa başını koyduğunda uyuyabiliyor mu ?

AK Parti'nin milletvekili adaylarını oturup tek başına seçecek. Sırtındaki bu yükle bu hakkı kendinde nasıl bulacak???...

Beşinci yılına giren bir ahlâk borcu Başbakan'ın kapısında bekliyor:

Kurt masallarını bir kenara bırakıp sözü nü tutmalı, parlamenterleri yargıdan koru yan ayıplı zırhı kaldırıp atmalıdır.

İtalya'daki "Temiz Eller" ekibi savcıları yozlaşmayı bakın nasıl anlatmıştı:

"Bizde önseçim yok.

Listeleri lider yapıyor. Sistem büyük paralara gereksinim yaratıyor. Bu da partilerin yasa dışı yollardan finansmanına yol açı yor. Ne kadar paranız varsa partide o kadar güçlü oluyorsunuz.

Ne kadar güçlüyseniz o kadar mevki sahibi oluyorsunuz. Ne kadar mevki sahibiyseniz o kadar yolsuzluk yapıyorsunuz. Ne kadar yolsuzluk yaparsanız o kadar güçlü oluyorsunuz.

Böyle bir kısır döngü..." Adam sanki bizi Türkiye'yi anlatıyor.

İş adamı-siyasetçi-bürokrat sacayağına dayanan kirli ilişkiler, dokunulmazlıklar sınırlandırılmadığı takdirde ülkeyi felâkete götürecek.

Çünkü ekonomi büyüdükçe yolsuzlukların çapı da büyüyor.

Büyük adamlar büyük çalıyorlar..

Hırsızlığın cazibesi arttıkça siyasete ahlâk sahibi insanların ilgisi azalıyor.Bozulma daha hızlı yayılıyor.

Mesela iktidarın isteği ile yaptığı her yolsuzluk, bürokratların ilk seçimde milletve kili seçilmelerinin garantisi oluyor.

Çünkü o bürokratlar dokunulmazlık kazanmazlarsa mahkemeye gidecekler, orada siyasi amirlerini ele vermek zorunda kalacaklardır. Meclis mahkeme kaçkınlarının sığınağı oluyor...

Halk seçimde kesin tavrını koymalı, dokunulmazlık konusunda kıvıran partilere asla oy vermemelidir!

İktidar, cumhurbaşkanını halkın seçmesini öngören anayasa değişikliğini referanduma götürmek için çırpınıyor.

Meclisin itibarını, milletvekillerinin namusunu kurtaracak ahlâki devrim, dokunulmazlıkların kaldırılmasıdır.

İktidar bu namus borcunu ödemek için de referanduma gitse, halkın tercihini sorsa ya!

Biz asıl bunu bekliyoruz...

Yapmazlar, yapamazlar. Yapamazlar...

Ahlâklı insanlar çünkü o zaman çoğunluğa geçer...

En istemedikleri iktidar değişikliği budur!

Bursa'da sıcaklar nedeniyle özürlü kamu görevlilerine iki gün izin

Bursa Valiliği, Afrika sıcaklarının yaşandığı ülke mizde, özürlü kamu görevlilerine sıcaktan etkilenmemeleri için 2 gün izin verdi. Valilikten yapılan yazılı açıklamada şöyle denildi: "Meteorolojiden alınan bilgiye göre, ilimizde önümüzdeki günlerde hava sıcaklığında önemli artışların meydana geleceği bildirilmiştir. Yaz mevsimiyle birlikte giderek artan hava sıcaklığı insan sağlığını olumsuz yönde etkileyeceğinden Başbakanlığın 2002/58 Sayılı Özürlüler ile ilgili Genelgesine istinaden İlimizde Çalışan Kamu Görevlisi özürlülerin 26-27 Haziran 2007 tarihlerinde 2 gün idari izinli sayılmaları vali liğimizce uygun görülmüştür." SICAĞA KARŞI DİKKAT Bursa Valiliği, sıcak havaya karşı çocuklar, yaşlılar, yüksek tansiyonu, kalp ve akciğer hastalıkları olan vatandaşları dikkatli olmaları konusunda uyardı. Hava sıcaklığının önümüzdeki günlerde de etkisini sürdüreceğinin ve güneşten gelen UV ışınlarının vücuda zarar verdiğinin belirtildiği açıklamada şöyle denildi: "Güneş ışınları saat 11.00 - 15.00 arasında daha güçlüdür. Aşırı sıcak ve güneş gerekli önlemler alınmadığı takdirde insan sağlığını olumsuz etkileyebilmekte, bu durumdan özellikle çocuklar, yaşlılar, yüksek tansiyon, kalp ve akciğer hastalığı olanlar daha çok etkilenmektedir."

Karikatürler Terminal yolcuları ile buluştu

Büyükşehir Belediyesi, bu yıl birincisi düzenlenen Uluslararası Karikatür Bienali kapsamında, Avrupa ve Türkiye'nin dört bir tarafındaki çizerlerin eserlerini Bursalılarla buluşturmayı sürdürüyor. Nisan ayında başlayan bienal, kentin farklı mekanlarında açılan transfer sergiler ile Eylül'e kadar sürecek. Bienal kapsamında dünyaca ünlü karikatüristler Mikhail Zlatkovsky, Adolf Born ve Agim Sulaj ile Anadolu Karikatürcüler Derneği üyelerinin çizgileri, Bursa Terminali'nde sanatseverlerin beğenisine sunuldu.

İşsiz olduğu için tartıştığı ağabeyini öldürdü

Bursa'nın Gürsu ilçesinde bir genç, işsiz olduğu için tartıştığı ağabeyini bıçaklayarak öldürdü. Alınan bilgiye göre, Adaköy'de dün sabah saatlerinde meydana gelen olayda, bir süredir işsiz olan evli Metin A. (31), tekstil fabrikasında çalışan ve işten dönen kardeşi Çetin A. (22) ile tartıştı. Ağabeyine "Artık iş bul. Sana ve eşine bakmak zorunda değilim" diyen Çetin A., tartışma sonrası mutfaktan aldığı bıçakla ağabeyini ağır yaraladı. 112 Acil Servis ambulansıyla Şevket Yılmaz Devlet Hastanesi'ne kaldırılan Metin A., tüm müdahalelere rağmen kurtarılamadı. Olay sonrası Çetin A., Gürsu İlçe Jandarma Bölük Komutanlığı ekiplerince g özaltına alındı. Metin A.'nın cenazesi ise, cumhuriyet savcısı tarafından otopsi yapılmak üzere Adli Tıp Kurumu'na gönderildi.

KAYIP İnegöl Nüfus Müdürlüğünden aldığım nüfus cüzdanımı kaybettim. Hükümsüzdür. MESUT AYAZ

Gemlik Körfez ÇOK YAKINDA TÜM GAZETE BAYİLERİNDE

BURSA KEBAP
HİZMETİNİZE AÇILDI
YILLARIN TECRÜBELİ SÜLEYMAN USTANIN ELİNDEN KEBAP YEDİNİZ Mİ?

TADINA DOYAMAYACAKSINIZ

Süleyman DERİN & Dursun ÇEVİK
Kumsal Sk. Körfez Apt. Altı
Emin Dalkıran Kordonu No:25
TEL: 0.224 512 29 67 - GEMLİK / BURSA

Çatı malzemesinin kırılmasıyla 12 metre yükseklikten düştü

Marmara Entegre Kimya Sanayii'nde fabrikanın kazan dairesinin çatısının kapatılması işinde müteahhit firma elemanı olarak çalışan Aşkın Çakır adlı genç kaplama malzemesinin kırılması sonucu 12 metre yükseklikten beton zemine düştü. Çakır, tüm müdahalelere rağmen kurtarılamadı.

Bir işçi, fabrikada çatıya döşenen malzemenin kırılması sonucu düşerek hayatını kaybetti. Dün meydana gelen üzücü olayda, Marmara Entegre Kimya Sanayii'nde fabrikanın kazan dairesinin çatısının kapatılması işinde müteahhit firma elemanı olarak çalışan Aşkın Çakır (27), kaplama malzemesinin kırılması sonucu 12 metre yükseklikten beton zemine düştü. Ağır yaralanan genç, kaldırıldığı Muammer Ağım Devlet Hastanesi'ne kaldırıldı. Burada yapılan müdahalelere rağmen kurtarılamayarak hayatını kaybetti. Çakır'ın 4 aylık bir çocuk sahibi olduğu öğrenilirken, olayla ilgili soruşturmanın sürdüğü öğrenildi

Kene bir can daha aldı

Aydın'da Kırım Kongo Kanamalı Ateşi Hastalığı şüphesiyle hastaneye kaldırılan bir kişi öldü. Aydın'ın Yenipazar ilçesi Hamzabali Köyü'nde oturan 3 çocuk annesi 57 yaşındaki Aysel Özer'i 3 gün önce bahçede çalışırken kene ısırdı. Aydın Adnan Menderes Üniversitesi Tıp Fakültesi Hastanesi'nde tedavi altına alınan Özer kurtarılamadı. Yetkililer, ilçe sağlık ve ilçe tarım müdürlükleri ekiplerinin, başka vakaların önlenmesi amacıyla çalışma başlattığını bildirdiler.

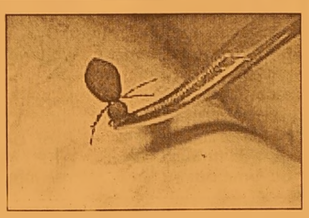

Güne Bakış

Kadri GÜLER
kadri_guler@hotmail.com

Eşref Güre'nin çığlıkları

Gure, geçtigimiz pazar gunu yapılan MHP mitinginden oncesi GP saflarından ayrılıp, bu kez MHP'li olmuş.

Eh hayırlı olsun.

ANAP, Genç Parti ve Milliyetçi Hareket Partisi...

Onumuzdeki ay genel milletvekili seçimleri var.

Hemen ardından yerel seçimler yapılacak.

Gorulen o ki, kimsede artık parti ilkesi, parti inancı falan kalmadı. Dunun azılı solcuları islamcı veya liboş olabiliyor.

Sert milliyetçi ise solculugu tercih ediyor.

Demirel'in deyimiyle "dun dundur"..

Evet, dünler hep geride kalıyor, inançlar ise koltuga baglı olarak değişiyor.

Adamlar, partileri kapı kapı dolaşıp, seçim lerde adaylık garantisini alınca, saflarını hemen degiştiriyorlar.

Gemi batmadan, gemiyi terk ediyorlar. Yeni bir gemi bulup yola devam diyorlar..

Eşref Güre'ye yeni partisinde başarılar diliyorum.

MHP, Kumla'da Partisi'nin ilkelerine uygun bir adayla yola çıksa oy alamayacaktı..

Eşref Güre'nin belli bir oyu ve takımı var.

Onun için saflarına kabul etmişler..

Güre yeni partisine girdikten birkaç gün sonra yaptığı basın toplantısında, Büyük şehir Belediyesi'ni topa tuttu.

Haksız değil.

AKP'li Büyükşehir, ne Gemlik'e ne de bel delerine hizmet götürmüyor.

Sizin anlayacağınız üvey evlatlık sürüyor.

ÖZKAYA OTOMOTİV'DE
KAMPANYA
Sava ve Matador marka lastikler

315/80 R 22,5 düz 500.00 YTL
315/80 R 22,5 kar 520.00 YTL
K.D.V. DAHİL
NAKİT FİYATLARIDIR.
Taksit seçenekleri ve detaylı bilgi için bizi arayın.
PIRELLI
Körfez Baytaş Sitesi A/Blok No:2 - GEMLİK
TEL: 0.224 513 73 93 - 514 47 70
FAX: 0.224 514 40 44 - www.ozkaya.web.tr

ÖZEL AYKENT İLKÖĞRETİM OKULU
YAZ KURSU AÇILIYOR
Y Ü Z M E
KİMLER KATILABİLİR ?
İlköğretim Okulu 1,2,3,4,5,6,7. sınıf ogrencileri katılabilir.
HAFTALIK KURS PROGRAMI NEDİR?
Yüzme branşı haftada 6 saattir.
UCRET NE KADARDIR ?
KURS UCRETİ AYLIK (24) SAAT
Yüzme 160 YTL.
KURS HANGİ AYLARDA YAPILIYOR ?
1.Donem : 2 Temmuz - 27 Temmuz
2.Donem : 30 Temmuz - 24 Ağustos
KURSLARA NASIL KATILABİLİRİM ?
18 Haziran 2007 tarihinden itibaren okulumuza gelerek kursa kayıt yaptırabilirsiniz.
Tel : 513 50 84
web : www.aykentilkogretim.k12.tr
Kurslara geliş ve gidiş okulumuz servislerince sağlanacaktır.

Gemlik Körfez
GEMLİKİN İLK GÜNLÜK SİYASİ GAZETESİ

12 köy ve 3 bin 200 kişi CHP'den istifa etti

Mardin'in Derik ilçesinde CHP İlçe Başkanı ve Deniz Baykal'ın manevi kardeşi olarak bilinen Metina aşireti lideri Hatip Durmaz ile aşiretine bağlı 12 köyden 3 bin 200 partili CHP'den istifa edip AK Parti'ye katıldı. Derik'e bağlı Umbarlı köyünde düzenlenen katılım törenine AK Parti Mardin milletvekili adayları Süleyman Çelebi, Halit Demir, Cüneyt Yüksel, Veysi kaya, Gönül Begin, AK Parti il başkanı Lokman Sinanoğlu, Metina aşireti lideri Hatip Durmaz ve çok sayıda vatandaş katıldı.

Seçim sonrası mali program gevşeyecek

Siyasi partilerin seçim programlarında "ekonomi" ön plana çıkarken, akademisyenler AKP ve CHP'nin bu konudaki vaatlerini değerlendirirken, "seçim sonrası mali gevşeme" görüşünde birleştiler.

Akademisyenler AKP'nin IMF ve uluslararası finans kuruluşlarına dayalı ekonomi programını sürdüreceğini belirtirken, istihdam, gelir eşitsizliği, büyüme stratejisi, verimlilik, tarımda göçün önlenmesi gibi temel sorunlarda somut politikalar ortaya koyamadığını bildirdiler. Diğer yandan CHP'nin ise icraatlara dayalı, ekonomideki kırılganlığı gidermeye yönelik, sanayileşmeye teşviki ön plana çıkaran vaatlerde bulunduğunu belirttiler.

MALİ GEVŞEME ORTAK ÖNGÖRÜ

AKP seçim bildirgesinde, birebir vatandaşın cebine yönelik vaatler, ithalata dayalı büyüme odaklı bir program ön plana çıktı. CHP ise, seçim meydanlarında ihracat ve rekabete dayalı, kırılganlığın giderilmesine dönük vaatler sundu. Siyasi partilerin ekonomi programlarında, geçmiş dönemlerde yaşanan ekonomik sorunlar ve kırılganlık ön plana çıkarken, hepsinin ortak yönü yüksek büyümeye karşın düşük enflasyon oldu. Diğer yandan "tasarrufa" dönük söylemlerin yer almaması ise dikkat çekti. AKP ve CHP'nin ekonomi programında yer alan vaatleri değerlendiren akademisyenlerin ortak kanısı "seçim sonrası mali programda gevşeme" olacağı yönünde gerçekleşti.

İstanbul Üniversitesi İktisat Bölümü öğretim Üyesi Prof. Dr. Türkel Minibaş, Bilkent Üniversitesi öğretim üyesi Prof. Erinç Yeldan ve Türkiye Ekonomi Kurumu Başkanı Prof. Dr. Ercan Uygur AKP ve CHP'nin ekonomi programlarını ANKA'ya degerlendirdi.

"IMF'YE DAYALI EKONOMİ PROGRAMI SÜRECEK"

Prof. Dr. Türkel Minibaş, AKP'nin IMF ve uluslararası finans kuruluşlarına dayalı bir ekonomi modeli uyguladığını kaydederek, şunları kaydetti: "Bunu aynen devam etmekle yükümlü bir parti. Seçim programının ekonomi ağırlıklı olması içerdeki seçmene aynı icraatları devam ettireceğini ortaya koyuyor. Önümüzdeki dönemde de düşük kur politikasının süreceği intibası uyandırıyor. Global politikaların istihdam sorununu çözmesi mümkün değil. Teknolojideki yeniliği, özelleştirmeleri kapsadığı için işsizlik yaratan programlar. AKP, global politikaları uygulamak amacıyla geldi."

"CHP KAYNAK DAĞITICI BİR POLİTİKA İZLEYECEK"

Prof. Dr. Minibaş, CHP'nin ekonomi programının icraata dönük, kaynak dağıtıcı bir temele da yandığını kaydederek, buna ilişkin olarak da şöyle devam etti: "CHP kaynak dağılımı yaparken, AKP'nin yoksullaştırdığı kitlelere karşı bir farklılık yaratması gerekiyor. Faiz dışı fazla benzeri kaynaklardan karşılamak gibi iddiası var. Programda, üretim ve sanayi ön plana çıkıyor. İstikrar programı nın sürdürülebilme özelliğini kaybettiği ortaya konuyor. Makroekonomik riskler irdeleniyor."

Bilkent Üniversitesi öğretim üyesi Prof. Dr. Erinç Yeldan, AKP'nin ekonomi programında doğrudan yatırıma dayalı bir yapının söz konusu olduğunu belirterek, "topyekün" yatırım yerine özelleştirme, varolan şirketlerin devri, gayrimenkul satışları üzerine kurulu olduğunu söyledi.

Barajı beş parti aşıyor

Sonar'ın yaptığı son seçim anketine göre, 22 Temmuz'da 5 partili bir Meclis oluşuyor

Habertürk'te yayınlanan Basın Kulübü programında, Sonar Araştırma Şirketi'nin yaptığı son seçim anketi açıklandı. 12-20 Haziran tarihleri arasında, 30 il 20 ilçe 40 köyde toplam 3045 denek üzerinde "tesadüfi" yöntemle yapılan ankette, yüzde 10'luk seçim barajını AKP, CHP, MHP, Genç Parti ve DP'nin aşacağı sonucu çıktı. İktidardaki AKP, yüzde 34.82 ile ankette birinci parti olarak görünürken, bu partiyi yüzde 17.44 ile CHP izledi. Yüzde 12.2 oranındaki kararsızların eşit orantılı dağıtımında AKP'nin alacagı sonuç yüzde 40.05, CHP'nin oy oranı ise 20.03 olarak belirlendi. "Seçimlerde hangi partiye oy vereceksiniz?" şeklindeki tek sorunun yöneltildiği ankette, "Hiçbiri", "Oy kullanmayacağım" seçenekleri kapsam dışında tutuldu. 1.74 hata payının da hesaba katıldığı anket sonucuna göre, barajı MHP, GP, DP'nin de yüzde 11-12 bandıyla aştığı görülüyor.

Anketin sonuçları şöyle:
AKP 38.87
CHP 17.44
MHP 10.62
GP 9.63
DP 9.6
Bağımsız 3,6
Diğer 1.65

Ankette, yüzde 12.93 oranındaki kararsızların eşit orantılı dağıtımıyla oluşan oy durumu ise şöyle oldu:
AKP 40.05
CHP 20.03
MHP 12.20
GP 11.06
DP 11.02
Bağımsız 3.74
Diğer 1.9.

AK Parti'den Yargı'ya hız ayarı

AK Parti, önümüzdeki dönemde yargıya 'hız' ayarı yapacak. Seçim beyannamesinde 'adalet ve yargı reformu'na geniş yer ayıran parti, yeni bir sivil Anayasa vaadinin yanı sıra yargı sürecini de hızlandıracak adımlar atmayı hedefliyor. 'Geciken adalet, adaletsizlik' vurgusunun yapıldığı beyannamede, hükümetin öncelikler arasında 'yargı reformu' da bulunuyor.

AK Parti, iktidara yeniden gelmesi halinde önceliğini 'demokrasi ve adalet' olarak belirledi. Hazırladığı seçim beyannamesinin temeline de yeni Anayasa ve yargı reformunu yerleştiren AK Parti, suçun ve korkunun olmadığı bir toplum hedefini ortaya koydu. Yargı yetkisini kullanan kişi ve kurumların bagımsız ve tarafsız karar vermelerini kolaylaştıracak tedbirler almayı amaçlayan AK Parti, yargı reformunun 'geciken adalet adaletsizlik' anlayışıyla hayata geçirileceginin mesajını verdi.

AK Parti, adaletin tam ve zamanında sağlanması için atılacak adımları şöyle sıraladı: - Hukuki Uyuşmazlıklarda Alternatif Çözüm Yolları: Uyuşmazlıkların hızlı, basit, az giderle ve etkin bir şekilde çözülmesini sağlamak ve böylece yargı organlarının iş yükünü azaltmak amacıyla, özellikle hukuki uyuşmazlıklarda alternatif çözüm yollarını öngören yasal düzenlemeler yapılacak.

- Kamu Görevlileri Yargıya Gitmeyecek: Vatandaşların devlet kuruluşları ile olan ihtilaflarının yargı yoluna başvurulmadan çözümlenmesi için gerekli idari ve yasal düzenlemeler yapılarak kamu görevlilerinin yapmaları gereken işleri yargıya havale etmeleri önlenecektir.

- Bütçe ve Personel Takviyesi: Genel bütçeden adalet hizmetlerine ayrılan pay artırılacak.

Yılmaz; 'DP ile ANAP'ı biraraya getireceğim'

Rize'den bagımsız milletvekili adayı olan eski başbakanlardan Mesut Yılmaz, "Meclise girdiğim gün, Türkiye'nin en çok ihtiyaç duyduğu merkez sağda birliği sağlayacak adımı atacağım. Demokrat Parti ile ANAVATAN'ı bir araya getireceğim. Gerekirse yeni parti kuracağım. Bir sonraki seçimde de o partinin başında olacagım" diye konuştu.

Yeniden seçildiğinde de hemşehrilerinin avukatı olacağını ifade eden Yılmaz, "Elime ne imkan geçtiyse Rizeli için kullandım. 4.5 yıl önceki seçimlerde ANAP'ın barajı geçemeyeceğini herkes biliyordu. Buna rağmen Rizeli, o gün de bana sahip çıktı. İnanıyorum ki bugün de sahip çıkacak" dedi.

Rize'nin Pazar ilçesinde seçim çalışmalarını sürdüren Yılmaz, Kaymakam Yalçın Sezgin'i ziyaret ettikten sonra Hükümet Meydanı'nda seçim otobüsü üzerinden halka hitap etti. Yılmaz, bağımsız olarak Mecliste tek başına ne yapacağını sorguladıklarını belirterek, "Ben Meclisten bir sandalye almak için oy istemiyorum. Meclise girdigim gun, Turkiye'nin en çok ihtiyaç duyduğu merkez sağda birliği sağlayacak adımı atacağım.

'Gemlik Körfez' internette
www.gemlikkorfezgazetesi.com

Kimlik belgesiyle oy kullanılabilecek

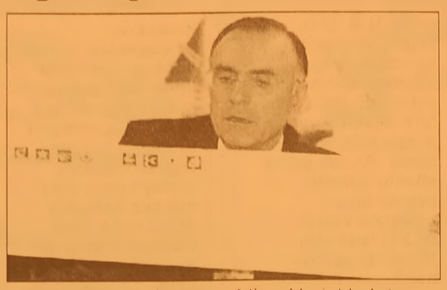

Yüksek Seçim Kurulu (YSK) Başkanı Muammer Aydın, seçmen bilgi kağıdı gelmeyen veya Türkiye Cumhuriyeti kimlik numarasını bilmeyen vatandaşların, kimlik belgeleriyle oy kullanabileceklerini, seçmen kütüğünde kaydı olmayan vatandaşların ise oy kullanamayacaklarını bildirdi.

Seçim sürecine ilişkin çeşitli soruları yanıtlayan Aydın, gümrük kapılarında, Türkiye'de seçmen kütüğüne kaydı olmayan, yurt dışında 6 aydan fazla ikamet eden, 18 yaşını doldurmuş, Türkiye Cumhuriyeti Pasaportunu ibraz eden Türk vatandaşların ülkeye giriş ve ya çıkışta oy kullana bileceklerini bildirdi.

Bu şartları taşıyan vatandaşların, bilgisayarda kontrol edilerek, Türkiye'de seçmen kütüğüne kayıtlı olup olmadıklarına bakılacağını belirten Aydın, oy kullanan vatandaşların pasaportlarına "oy kullandı" damgası basılacağını kaydetti.

Gümrüklerde kurulan ilçe seçim kurullarında 24 saat oy kullanılabileceğini belirten Aydın, oy kullanma işleminin 22 Temmuz da sona ereceğini kaydetti. Bu süreçte gümrük kapılarında kullanılan oyların zarflar açılmadan saklanacağını söyleyen Aydın, bu oyların tasnif işleminin Türkiye'de sandıklar açıldığı anda başlayacağını belirtti.

Seçmen bilgi kağıtlarının dağıtımının büyük oranda tamamlandığını belirten Aydın, seçmen bilgi kağıdı gelmeyen vatandaşların da oy kullanabileceğini bildirdi.

Oy kullanma günü vatandaşların seçmen bilgi kağıdı ve nüfus cüzdanı ile oy kullanabileceklerini belirten Aydın, nüfus cüzdanı yerine, ehliyet, pasaport, evlilik cüzdanı, muhtarlık veya belediyeler hariç diğer kurumlardan verilmiş kimliklerle de oy kullanılabileceğini bildirdi.

Aydın, seçmen bilgi kağıdı eline ulaşmayan vatandaşların YSK'nın internet sitesine Türkiye Cumhuriyeti kimlik numaralarını girerek, nerede, hangi sandıkta oy kullanacaklarını öğrene bileceklerini bildirdi.

Türkiye Cumhuriyeti kimlik numarası bulunmayan vatandaşların oy veremeyeceği yönündeki iddiaların gerçeği yansıtmadığını belirtene Aydın, TC kimlik numarasını bilmeyen vatandaşların, kimlik belgeleriyle oylarını kullanabileceklerini söyledi.

Muammer Aydın, oy verme günü vatandaşların kımlık numaralarını bir kagıda yazıp getirmeleri halinde, bu numaraların kütüge işlenmesinin sağlanabileceğini kaydetti.

Yargıtay 8. Ceza Dairesi'nin, hakkında verilen 1 yıl 15 günlük hapis ve erteleme kararını onadığı DP Şanlıurfa 1. sıra milletvekili adayı Sedat Edip Bucak'ın, seçilmesi halinde mazbatasını alıp alamayacağına ilişkin bir soru üzerine Aydın, Bucak'ın 1 yıl 15 gün hapis cezasının onandığının söylendiğini ifade ederek, "Ceza ertelenmiş olabilir. Ama Anayasa'nın 76. maddesi ve Millet vekili Seçimi Kanunu'nun 11. maddesine göre, 1 yıl ve daha fazla hapis cezası alanlar milletvekili olamazlar" dedi.

Aydın, Bucak'ın cezasının kesinleşmesi halinde seçilse bile milletvekili olamayacagını bildirdi.

PTT, adaylara 'kişisel pul' basacak

PTT Genel Müdürü Osman Tural, milletvekili adaylarının kendilerini kişisel pul bastırarak tanıtabileceklerini belirterek, "250 ile 1000 adet arasında pul bastıranlar pul başına 1.5 YTL, 1 bin 50 ile 5 bin adet arasında pul başına 1.25 YTL, 5 bin 50 adet ve üzerinde bastıranlar ise pul başına 1 YTL ödeme yapıyor" dedi.

PTT Genel Müdürü Osman Tural, millet vekili adaylarının seçmenlerine ulaşmak için kişisel pulu kullanabileceklerini ifade ederek, milletvekili adaylarının kişisel puldan haberdar olmaları için bölge müdürlerine talimat verdigini açıkladı.

Tural, kişisel pul bastırmak isteyenlerin en yakın PTT Merkezinden kişisel pul başvuru formunu doldurması gerektiğini vurgulayarak, kişisel pul için ödenmesi gereken ücretin sipariş edilen pul miktarına göre değiştigini belirtti.

Tural şöyle konuştu "250 ile bin adet arasında ise pul başına 1.5 YTL, 1 bin 50 ile 5 bin adet arasında pul yaptırmak için pul başına 1.25 YTL, 5 bin 50 adet ve üzerinde bastıranlar ise pul başına 1 YTL ödeme yapıyor. Pul servisine ulaşan baş vurular beş iş günü içerisinde değerlendiriliyor. 30 gün için de de adrese teslim ediliyor."

Kişisel ve Kurumsal Pul Projesi ile kişilere ve kurumlara pul bastıklarını kaydeden Tural, "Bu uygulama kapsamında gerçek ve tüzel kişiler tarafından gönderilen görsel objelere kuruluş yıldönümü kutlamak, belli bir olayı anmak, ticari bir ürünü tanıtımını yapmak, doğum günü, evlilik yıl dönümü, sevgililer günü, anneler günü, babalar günü, mezuniyet töreni, hatıra ve benzeri amaçlı olarak basılıyor ve postada kullanmak üzere müşteriye teslim ediliyor" diye konuştu.

MİZAN MÜHENDİSLİK'TEN
2 SÜPER AIRFEL KAMPANYASI
KOMPLE TESİSAT
PEŞİN FİYATINA 10 AY TAKSİTLE
VARAN 1
Kayıt için lütfen irtibata geçiniz.
KAMPANYAMIZ STOKLARLA SINIRLIDIR.
KAMPANYA BİTİŞ TARİHİ: 30 HAZİRAN 2007
Airfel Kombi
Airfel Petek (6mt)
Airfel vana 12 adet
Fırat folyolu boru tesisatı
Doğalgaz iç tesisat
3 Yıl garanti
3.100.00 YTL
VARAN2
KLİMA ŞENLİĞİ BAŞLADI
AİRFEL KLİMALAR MONTAJ DAHİL
60.00- YTL'den başlayan taksitler
ARTIK KİMSE
KOMBİSİZ ve KLİMASIZ KALMASIN
Mak. Müh. Erdal DOĞRU
Mak. Müh. Bilal BİLİCİ
Mak. Y. Müh. Mahmut KÖKBIYIK
İstiklal Cad. No: 85 GEMLİK
Tel: 513 54 92 - Fax: 513 55 36

Kapıyı açar açmaz silahlı saldırıya uğradı

Bursa'nın merkez Osmangazi ilçesinde bir kişi, evinde uğradığı silahlı saldırı sonucu yaralandı. Edinilen bilgiye göre, Hocahasan Mahallesi Bahçe Sokak'ta meydana gelen olayda, 4. kattaki dairesinin kapı ziline basılması üzerine kapıyı açan Faik Çakıl (31), kimliği belirlenemeyen bir kişi tarafından silahlı saldırıya uğradı. Kasığından yaralanan Çakıl, apartman sakinlerinin ihbarı üzerine olay yerine gelen 112 Acil Servis ekipleri tarafından Bursa Devlet Hastanesi'ne kaldırıldı. Faik Çakıl'ın evinin girişinde inceleme yapan ekipler 9 adet boş kovan bulurken, olaydan sonra kaçan zanlının yakalanması için çalışmalar sürüyor.

Bursa'da gasp iddiası

Bursa'da annesini ararken sokakta uyuyakalan alkollü şahıs, ceplerini kurcalarken yakaladığı biri tarafından gasp edildiğini iddia etti. İddiaya göre, merkez Osmangazi ilçesine bağlı Yeşilova Mahallesi Yüce Sokak'ta, tartışma yüzünden evi terk eden annesini aramak için dışarı çıkan Necmi Ergün (44), alkolün de etkisiyle sokak üzerindeki yeşillikte uyuyakaldı. Bu sırada Necmi Ergün'ün yanına gelen H.O. (24), Ergün'ün ceplerini kurcalamaya başladı. Gözlerini açtığında H.O.'yu fark eden Ergün, ayağa kalkmak istedi. Ancak şahıs, alkollü adamın başına bira şişesiyle vurup 60 YTL'sini aldı. Necmi Ergün'un bağırması üzerine olay yerine gelen polis, H.O.'yu yakaladı. Olayla ilgili soruşturmanın devam ettiği bildirildi.

Minibüste infaz

Konya'da 13 yaşındaki çocuk, annesini bir hafta önce kaçırdığını iddia ettiği şahsı minibüste pompalı tüfekle 5 kez ateş ederek öldürdü. İddiaya göre olay, merkez Selçuklu ilçesi Şefik Can Caddesi Hamüsan Sokak'ta meydana geldi. 13 yaşındaki E.G., annesi Saime G.'yi bir hafta önce kaçırdığını iddia ettiği Osman Akgül'ü (43) evin çevresinde görünce evdeki tüfeği alarak dışarı çıktı. Çocuğun elin de tüfekle geldiğini gören Akgül, yoğurt taşıdığı 42 HB 440 plakalı minibüsle kaçmaya başladı. Bu sırada peş peşe 5 el ateş eden çocuk, Akgül'u başından ve çeşitli yerlerinden vurarak öldürdü. Olay yerine gelen Asayiş Şube Müdürlüğü Cinayet Büro ve asayiş ekipleri, çevrede geniş güvenlik önlemleri alarak araştırma yaptı. Polis, mahalleye yeni taşındığı öğrenilen Saime G.'nin Osman Akgül tarafından kaçırılıp bırakıldığı iddiası üzerine araştırmayı derinleştirdi. Saime G.'nin 3 çocuğundan 13 yaşındaki E.G.'nin cinayeti, namus meselesi yüzünden işlediği öğrenildi. Polis olayla ilgili E.G. ile annesi Saime G. ve babası Mustafa G.'yi gözaltına aldı.

Teröristler otobüslere saldırdı: 27 ölü

Askeri idare altında bulunan Myanmar'da iki yolcu otobüsüne saldıran teröristler, 27 yolcuyu öldürdü. Bunun, son 10 yılda en çok sivil can kaybı olan saldırılar olduğu belirtildi. New Light of Myanmar (Myanmar'ın Yeni Işığı) gazetesi, teröristlerin yasaları çiğneyerek, halkın huzurunu bozmak dışında amaçlarının olmadığını yazdı. Silahlı grupların adlarını açıklamayan gazetenin haberine göre, 21 Haziran'da düzenlenen ilk saldırıda, ayrılıkçı savaşçıların Karen eyaletindeki bir yolcu otobüsüne koydukları bombayla 1'i Budist rahip, 10 kişi öldü. Ertesi gün düzenlenen bombalı saldırıda ise bir yolcu otobüsünde 17 kişi öldü. İki saldırıda toplam 11 kişi yaralandı.

'Gemlik Körfez' internette
www.gemlikkorfezgazetesi.com

BAY MUSTAFA ÖZALP EMLAK'TAN

Her Çeşit Emlak Alım, Satım ve Kiralama Hizmetleri

Daire, Zeytinlik, Villa, Dükkan, Arsa, Arazi
TAPU TAKİP İŞLERİ YAPILIR
ACİL SATILIK ve KİRALIKLARINIZ İÇİN BİZİ ARAYINIZ

Bursa Yolu üzerinde Serbest Bölge girişi
Bursa yoluna 100 m cepheli 6200 m2 Kiralık boş arsa

Kayhan Mahallesi'nde denizi gören 3 oda 65 m² SATILIK DAİRE

Manastır Dilek Sitesi'nde SATILIK LÜX DAİRE Denizi gören, 3+1, 140 m²

Balıkpazarı'nda 115 m2 2+1 Satılık Daire

3 Ayrı Daireli Müstakil Ev (Bahçe İçinde)Yeni Devlet Hastanesi Altı

Serçe Sokak 54 m2 2 dükkan

Bağ-Kur Sanayi Sitesinde 185 m2 çekme katlı, içindeki yeni atari makineleriyle satılık dükkan. Önünde 115 m2 Bahçeli

K.Kumla'da Ayazma Mevkii 6 Dönüm Zeytinlik

Trafik, Kasko Dask, Acıbadem Sağlık ve
Her Türlü Sigorta İşlemleri ve Doğalgaz Poliçesi Yapılır.

ŞEKER SİGORTA
Macide ÖZALP
Tel : 513 24 74 Fax: 514 10 21

UMURBEY BELEDİYE DÜĞÜN SALONLARI

400 KİŞİLİK TERAS SALONUMUZDA KINA ve NİŞAN CEMİYETLERİ ULAŞIM DAHİL

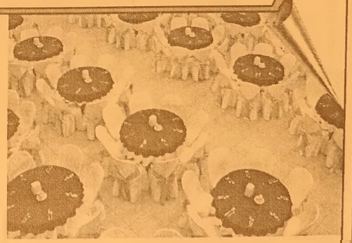

1.000.00- YTL

400 KİŞİLİK ORGANİZASYONUMUZ İÇİN

- SATEN GİYDİRİLMİŞ SANDALYE VE MASALAR
- 1. KALİTE SERVİS MALZEMELERİ
- ÜCRETSİZ ULAŞIM
- PROFESYONEL EKİPTEN OLUŞAN ORKESTRA
- VİDEO ÇEKİMLERİ

ersin süren
inş. Zeytinlik Turizm San. Tic. Ltd. Şti.

Atatürk Caddesi Parsbey Mh. No:55 - Umurbey / GEMLİK
TEL: 0.224 525 17 00 - GSM: 0.536 570 65 97 - www.suren.com.tr

SSK prim borcu olan işyerleri açıklanıyor

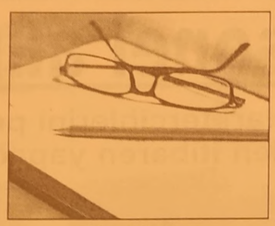

Sosyal Güvenlik Kurumu (SGK), pirim borcu olan işyerlerinin isimlerini yasa gereği www.sgk.gov.tr sitesinden kamuoyuna açıklıyor.

SGK'dan yapılan yazılı açıklamada, kuruma 50 bin YTL ve üzerinde pirim aslı borcu olan işyerlerinin kamuoyuna açıklanmasına karar verildiği ifade edildi.

Borçlu işyerlerinin listesinin www.sgk.gov.tr adresinden dünden itibaren ilan edileceğinin belirtildiği açıklamada, "İlan edilen bilgilere ilanın yapıldığı tarihi takip eden 3 iş günü içinde yazılı itiraz edebilecekler. Yapılacak inceleme sonucunda itirazın haklı olduğunun anlaşılması halinde listelerde gerekli düzeltme yapılarak aynı şekilde siteden duyurulacak" denildi

KAYIP

Gemlik Nüfus Müdürlüğünden aldığım nüfus cüzdanımı kaybettim. Hükümsüzdür.
ERHAN ACAR

ÇİZİYORUM

Barış Güler'in kaleminden

7 YAŞ

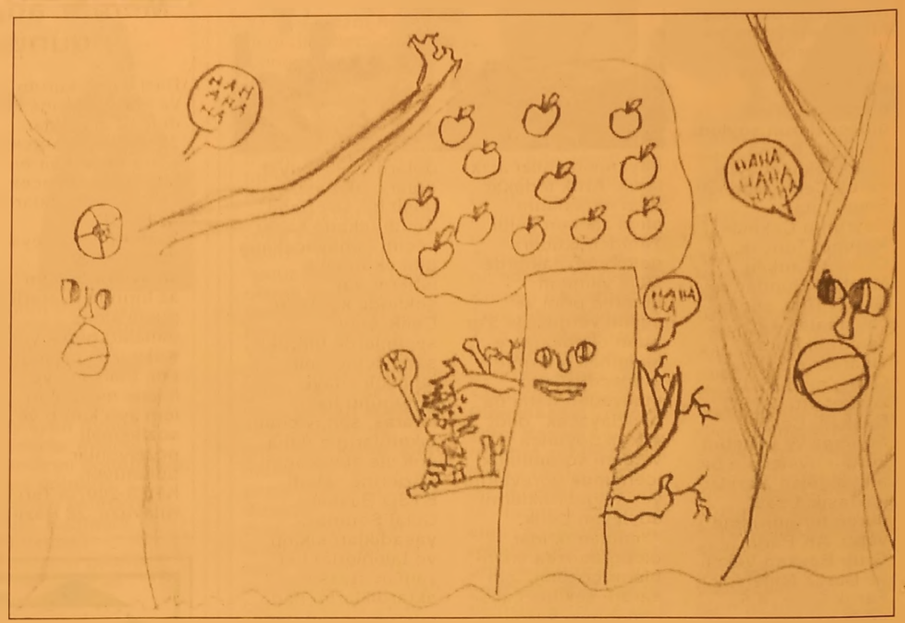

ELEMAN ARANIYOR

Gemlik'te bulunan fabrikamızda çalışacak MUHASEBE SORUMLUSU aramaktadır.
İlgililerin:
Fax: 0.224 514 50 80 veya aydin@aydinmadencilik.com
CV göndermeleri rica olunur.

İNGİLİZCE ÖZEL DERS VERİLİR

OYTUN AKINCI
GSM : (0.532) 762 68 70

SATILIK VİLLA

Cumhuriyet Mahallesi'nde Sahibinden Satılık Lüks Tripleks Villa
GSM : (0.536) 222 07 12

SATILIK OTO

2004 MODEL FIAT MAREA MARKA FULL OTO SATILIKTIR
TEL : 513 96 83 GEMLİK

DEVREN SATILIK

Balıkpazarı 2 Nolu Cd. No: 21 adresinde bulunan Turan Tekel Shop sağlık sorunu nedeniyle DEVREN SATILIKTIR.
TEL: 0.224 513 91 21
CEP : 0.533 814 36 90

SATILIK DAİRE

3 yatak odalı, Deniz üstü-Bahçeli İki balkonlu, otoparklı geniş daire SATILIKTIR.
Namtaş 2 Daire 21
Diş Hekimi Özcan VURAL
Cep : 0.536 817 21 05

eleman aranıyor

Akaryakıt İstasyonunda çalışacak bay - bayan aranıyor
Tel : 514 07 66
Yalova Yolu Deniz Zeytincilik yanı

KURBANLIK ve ADAKLIK

Kendi Özel besimiz Kurbanlıklarımızı Gemlik Belediye Mezbahasındaki Tesisimizden temin edebilirsiniz.

TESİSİMİZDE ÜCRETSİZ KESİM HİZMETİMİZ VARDIR

İsteyen müşterilerimizin Kurbanları uzman kasaplarımızla istenilen yerde kesilir.

BERKAY ET

Tel : 513 11 48 Cep Tel : 0.532 779 91 94

Çelik'ten sanayiciye müjde

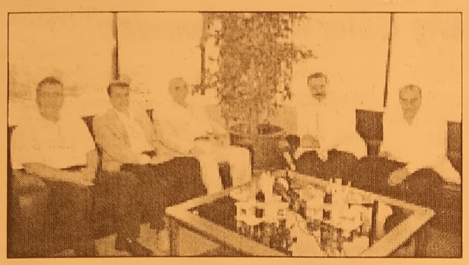

AK Parti Grup Başkan Vekili ve Bursa Milletvekili Faruk Çelik, tekrar iktidara geldikleri takdirde prim ve çeşitli vergilerde 5'er puan olmak üzere kademeli olarak indirime gideceklerini söyledi. AK Parti Bursa milletvekili adayları Faruk Çelik, Mehmet Emin Tutan, Hayrettin Çakmak, Mehmet Tunçak, Cennet Cankılıç, Mustafa Dundar ve Gökay Bilir, seçim çalışmaları kapsamında Bursa Ticaret ve Sanayi Odası'nı (BTSO) ziyaret etti. BTSO Başkanı Celal Sönmez ve yönetim kurulu üyeleriyle bir araya gelen adaylar, yaklaşık 1 saat süren bir görüşme yaptı. AK Parti Grup Başkan Vekili ve Bursa Milletvekili Faruk Çelik, 4.5 yılda yaptıklarını talan etmek gibi bir niyetlerinin olmadığını belirterek, "Göreve geldiğimizden bu yana bazı kesimler bizimle beraber çok fedakarlık etti. Türkiye'nin çatısını kurduk, artık sıra içerisine geldi. Seçim beyannamemizi açıkladık. Artık fedakarlığın mukafatını alma zamanı geldi. Yeniden iktidara geldiğimiz takdirde 2008 yılından itibaren prim ve çeşitli vergilerde 5'er puan olmak uzere kademeli indirime gidilecek. Girdi maliyetleri daha da ucuzlayacak" dedi. 4.5 yıl boyunca vicdani sorumluluk içerisinde görevlerini yerine getirdiklerini söyleyen Çelik, "Yeniden iktidar olduğumuzda sıkıntıların çözümü için kararlı şekilde çalışmalarımızı surdureceğiz. Göreve geldi gimizden bu yana yakalanan siyasi istikrar ekonomiye de olumlu yansıdı. Bu sadece bizim başarımız degil. İş adamları ve sanayicilerimiz de elini taşın altına koydu. İhracat rakamının 32 milyar dolardan 96 milyar dolara çıkması basit bir şey degil. Şimdi ülkede sanki seçim olmayacakmış gibi ekonomik istikrar var" şeklinde konuştu. Çelik, yeni seçimlerde birçok sanayicinin milletvekili adayı olduğunu hatırlatarak, sanayicinin sıkıntılarının daha çok ele alınacağını sözlerine ekledi. BTSO Başkanı Celal Sönmez, yaşadıkları sıkıntı ve taleplerini her zaman siyasilere aktardıklarını ifade ederek, seçim oncesi verilen vaatlerle ilgili olarak, "Siyasi istikrar, ekonomik istikrarı da getirir. Gerçeğe dayanmayan her vaat yalandır, boş laftır. Biz istikrar ve güven ortamı istiyoruz" diye konuştu.

Kamu kurumlarına personel alımı

Memur adayları tercihlerini perşembe gününden itibaren yapacak.

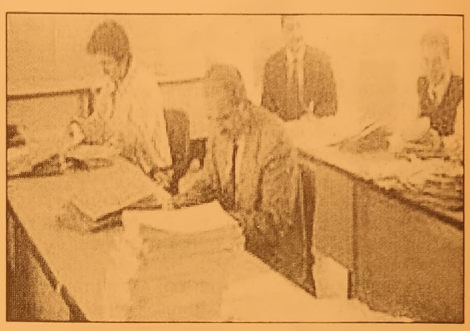

Bazı kamu kurum ve kuruluşlarına ilk defa atanacaklar 28 Haziran Perşembe gununden itibaren tercih yapabilecek. Tercih yapacakların, 2004 -KPSS, 2006-KPSS/1 veya 2006-KPSS/2 sınavlarından en az birinden yeterli puanı almış olmaları gerekiyor. Kılavuzda ortaogretim, onlisans ve lisans mezunları için ayrı kadro ve sözleşmeli pozisyonlar bulunuyor. KPSS-2007/5 Tercih Kılavuzu, 28 Haziran Perşembe gününden itibaren ÖSYM'nin internet sitesinden yayınlanacak. Adaylar 4 Temmuz Çarşamba gunune kadar kılavuzda yer alan kurallar çerçevesinde tercih başvurularını internet üzerinden yapabilecek. Posta yoluyla gönderilen veya elden verilen tercihler geçerli olmayacak.

10 YTL vermediği için komşusunu jiletle yaraladı

Bursa'nın Mustafakemalpaşa ilçesinde bir şahıs, kendisine 10 YTL vermediği için komşusunu jiletle yaraladı. Edinilen bilgiye gore, Dere Mahallesi Baglantı Yolu Sokak'ta evinin onunde oturan Yusuf Eryılmaz'ın (41) yanına gelen S.O. (30), Eryılmaz'dan 10 YTL istedi. Eryılmaz parasının olmadığını soyleyince, S.O. cebinden çıkardığı jiletle komşusuna saldırıp kolundan yaraladı. Yusuf Eryılmaz ambulansla ilçedeki Devlet Hastanesi'ne kaldırılarak tedavi altına alınırken, polis olayla ilgili soruşturma başlattı

2 ev kül oldu

Bursa'nın Mustafa ke malpaşa ilçesinde çı kan yangında 2 ev kul oldu. Edinilen bilgiye gore, Orta Mahalle Ateş Degirmen So kak'ta Cemil Meşe'ye ait evde çıkan yangın, kısa surede buyuye rek bitişigindeki Nus ret Kama'nın evine sıçradı. Olay yerine intikal eden belediye ve orman itfaiye ekiplerinin 5 itfaiye aracıyla yaklaşık 1 saat su ren mudahalesi sonucu kontrol altına alınan yangında birkaç parça eşya kurtarabi len ev sakinleri, evleri nin yanışını gozyaşları içerisinde izledi. Fena lık geçiren ev sahipleri, komşuları tarafından teselli edildi.

Gemlik Körfez — ÇOK YAKINDA TÜM GAZETE BAYİLERİNDE

'Gemlik Körfez' internette
www.gemlikkorfezgazetesi.com

Aygün: 'En ideali CHP-MHP-DP koalisyonu'

Ankara Ticaret Odası Başkanı Sinan Aygun. Turkiye için en ideal hükümetin CHP-MHP-DP koalisyonu oldugunu söyledi. Sagda birleşme için çaba harcayan ancak bu gerçekleşmeyince milletvekilligi adaylıgından istifa eden ATO Başkanı Sınan Aygun, ANKA'ya partilerin hükümet kurma olasılıklarını ve liderlerin seçim meydanlarındaki performanslarını değerlendirdi. Aygün, 2 partinin barajı aşması durumunda AKP'nin tek başına hükümet kuracagını, 3 partinin aşması durumunda ise AKP'nin iktidar olma şansını yüzde 50 olarak değerlendirdi. 3 partinin barajı aşması durumunda ise MHP-CHP koalis yonunun gerçekleşeceğini söyleyen Aygün, bu koalis yona DP'nın de katılması gerektiğini ifade ederek, "Bana göre en ideal hükümet böyle olur" dedi. Aygün, koalisyon hükümetleri dönemlerinin verimsiz geçti ğine dair görüşlere katılmadığını kayde derken, "Türkiye'nin tek başına iktidar döneminde ne hale geldiğine bakmak lazım" diye konuştu. MEYDANLARDAKİ KALABALIKLAR BELİRLEYİCİ DEĞİL Seçim oncesi tüm siyasi parti başkanlarının kamuoyu tarafından yakından izlendiğini ve liderlerin gerekli performansı sergilediğini söyleyen Aygün, "Liderler miting alanlarını dolduruyor. Ama doluluk oranları belirleyici değil. Rahmetli Bölükbaşı, 'meydana gelenler bana oy verse yeter' demişti. Ama meydana gelenlerBölükbaşı'na oy vermemişti" dedi

KİRALIK DAİRE
KÜÇÜK KUMLA ÖZ GÜZELYALI SİTESİ'NDE EŞYALI KİRALIK DAİRE
Tel : 513 96 83 GEMLİK

"1 YTL'ye mazot hayal değil"

Son günlerin en çok konuşulan seçim vaadi "ucuz mazot" tartışmalarına. AKP Balıkesir Milletvekili Turan Çömez de katıldı. Çömez, "1 YTL'ye mazot hayal değildir" dedi. Çömez, yaptığı açıklamada, son günlerde miting meydanlarının 'ucuz mazot' vaatleriyle çalkalandığını ancak vaat sahiplerinin bile bunun nasıl yapılacağı konusunda net bir açıklama yapamadığını belirtti. İktidarın "ucuz mazot"u hayal olarak değerlendirdiğini ancak bazı uygulamalarla çiftçiye 1 YTL'ye mazot sağlamanın mümkün olduğunu ifade eden Çömez, şunları söyledi: "AB ülkelerinde, çiftçilerin kendi işletmelerinde kullanmak üzere ürettikleri biyodizelden vergi alınmaz. Çiftçiler, kendi arazilerinde kanola, aspir gibi biyodizel üretiminde kullanılan bitkiyi ekerler ve bi yodizel üreterek, vergi ödemeden kendi arazilerinde kullanırlar. Türkiye'de ise her türlü enerjiden vergi alma politikası uygulandığı için, çiftçi kendi arazisin de üretim yaptığı bitkiden biyodizel üretip kendisi kullansa bile, vergi ödemek zorundadır. EPDK'nın bu konudaki direnci, çiftçiyi mağdur etmektedir." Avrupalı çiftçinin biyodizeli 70 Yeni Kuruşa mal ettiğini, Türk çiftçisinin ise 2.15 YTL'ye mazot kullandığını dile getiren Çömez "Bu şartlarda, Yunanlı Pangalos'la, Edirneli çiftçi Hasan Ağa'nın rekabet edebilmesini kimse beklememeli dir. İktidara talip olanlar, tarımda çiftçinin elini rahatlatmak ve rekabet gücünü arttırmak istiyorsa, biyodizelle ilgili yasal değişiklikleri ele al malı ve biyodizel tesisleri için, teşvikler, krediler hazırlamalıdır" diye konuştu. Çömez, Türk çiftçisi için önemli bir kaynağın da kaçakçılığın önlenmesi ile sağlanabileceğine dikkat çekerek "Geçtiğimiz yıl sadece Karadeniz üzerinden milyonlarca YTL'lik kaçak akaryakıt girmiştir ve 33 tane devlet kurumu ihale ile bu kaçak akaryakıtı satın almıştır. Bu örnek bile durumun vahametini gözler önüne sermektedir" dedi. Kamuoyunun, seçim meydanlarında ve rilen vaatlerin hangi yollarla gerçekleşti rileceğini bilmek hak kıdır diyen Çömez çözüm önerileri konusunda şunları söyledi: "Kaçakçılıkla yapılacak etkin bir mücade le ile önlenecek kayıplardan bir fon oluşturulmalı ve çiftçiler bu fondan desteklenmeli, ayrıca çiftçilerden, kendi kullana cakları biyodizeli, kendileri ürettikleri takdirde, vergi alınmamalıdır."

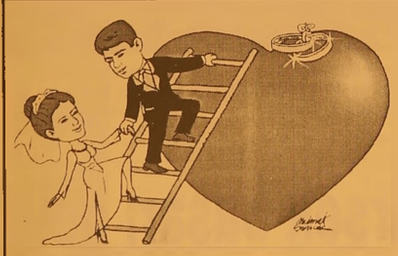

TÜRKİYE'NİN EN KALİTELİ ve EKONOMİK DAVETİYELERİ EN UYGUN FİYATLARLA ...
EN ÖZEL ve GÜZEL GÜNLERİNİZ İÇİN...

1 GÜNDE DAVETİYE BASILIR

Renkli, siyah beyaz her türlü baskı işleri
Fatura & İrsaliye & El İlanı & Broşür & Kartvizit
Kaşe & Cilt & Kitap & Dergi & Katalog basımı

35 YILLIK TECRÜBEMİZ İLE HİZMETİNİZDEYİZ

Körfez Ofset
MATBAACILIK - YAYINCILIK - REKLAMCILIK
İstiklal Cad. Bora Sok. Akbank Aralığı No : 3/B GEMLİK Tel : (0.224) 513 96 83 Fax : (0.224) 513 35 95

Bursaspor, sezonun ilk antremanını yaptı

Bursaspor, 2007-2008 sezonunun ilk antrenmanını yaptı. Vakıfköy Orhan Özselek Sosyal Tesisleri'nde bir araya gelen futbolcular, teknik direktör Bülent Korkmaz nezaretinde çalıştı. Yeşil-beyazlılar, koşuyla başlayan antrenmanda kültürfizik ve vücut dinlendirme hareketleri yaptı.
Makedon futbolcu Sumulikoski'nin yer almadığı antrenmana, altyapı izleme komitesince önerilen Çorlusporlu Şamil Ünal da katıldı.
Bu arada, antrenmana tam kadro katılan teknik heyette, Bülent Korkmaz'ın yardımcılıklarını Mehmet Kulaksızoğlu ve Yusuf Altıntaş'ın yapacağı bildirildi.
7 kişiden oluşan teknik heyette, Cengiz Demirel kondisyoner, Utku Yörükoğlu bireysel performans uzmanı, Altay Dağdelen kaleci antrenörü olarak görev yapacak. Antrenör Taner Alpak'ın ise maçları izleyecek ekibin başında görev alacağı kaydedildi

12. Turgut Atakol Turnuvası Bursa'da başlıyor

Türkiye Basketbol Federasyonu'nun ilk Başkanı, Türkiye Milli Olimpiyat Komitesi ve Türk Spor Vakfı, FIBA Hakem Komitesi eski üyesi ve Uluslararası Olimpiyat Komitesi Türkiye eski temsilcisi Turgut Atakol'un anısına her yıl geleneksel olarak düzenlenen turnuvaya bu yıl ümit milli takımlar seviyesinde Sırbistan, Rusya, Almanya, Hırvatistan ve Türkiye olmak üzere toplam 5 ülke katılırken, turnuvad... Türkiye Basketbol Federasyonu'nun ilk Başkanı, Türkiye Milli Olimpiyat Komitesi ve Türk Spor Vakfı, FIBA Hakem Komitesi eski üyesi ve Uluslararası Olimpiyat Komitesi Türkiye eski temsilcisi Turgut Atakol'un anısına her yıl geleneksel olarak düzenlenen turnuvaya bu yıl ümit milli takımlar seviyesinde Sırbistan, Rusya, Almanya, Hırvatistan ve Türkiye olmak üzere toplam 5 ülke katılırken, turnuvada yer alacak Dünya Şampiyonası'nda mücadele edecek Genç Milli Takım (U19) ile birlikte toplam 6 takım mücadele edecek. 6-15 Temmuz 2007 tarihleri arasında Slovenya&İtalya nın ortak düzenleyeceği Ümitler Avrupa Şampiyonası'na hazırlanan Ümit Milli takımımız ile Sırbistan'ın Novi Sad şehrinde yapılacak olan Gençler Dünya Şampiyonası'na hazırlanan Genç Milli takımımızın yer alacağı turnuva, bu önemli şampiyonlar öncesinde millilerimiz için en önemli ve ciddi hazırlık turnuvası olacak.

Atletizmde büyük başarı

Atletizmde Avrupa Uluslar Kupası 2. Lig (B) Grubu'nda mücadele eden Türkiye, bayanlarda ve erkeklerde takım halinde birinci olarak büyük bir başarıya imza attı. Bosna Hersek'te yapılan yarışlar sonunda Türkiye, bayanlarda 254 puan, erkeklerde ise 232 puanla birinci olarak, gelecek yıl Birinci Lig'de mücadele etme hakkı kazandı. Milli Takım sporcuları, en büyük rakipleri Hırvatistan'a bayanlarda 8, erkeklerde ise 6 puan fark atarak birincilik kürsüsüne çıktılar. Takım sıralamasında, bayanlarda Hırvatistan 2., İsviçre 3. olurken, erkeklerde Hırvatistan 2., Kıbrıs Rum Kesimi ise 3.'lüğü elde etti. Türkiye, bayanlarda ve erkeklerde 20'şer branşta yapılan yarışlarda, 13'er ülke takımını geride bırakma başarısı gösterdi. Türk Milli Takımı atletleri, yarışların ikinci gününde bayanlar ve erkeklerde toplam 6 birincilik elde etti. Bayanlar 100 metre engellide Nevin Yanıt, 13.18'lik zamanıyla 1. olurken, Elvan Abeylegesse, 5 bin metrede 15:59.15 ile mücadeleyi ilk sırada tamamladı. Gülle atmada ise Filiz Kadoğan, 15.82'lik derecesiyle birinciliği elde etti. Erkeklerde ise Halil Akkaş, 3 bin metre engellide 8:41.41 ile 1. olurken, 800 metrede Serhat Polat, 1:54.31'lik zamanıyla 3 bin metrede ise Kemal Koyuncu, 8:16.61 ile ilk sırayı kimseye kaptırmadı.

2010 Dünya Kupası'na doğru

UEFA İcra Kurulu, 2010 Dünya Futbol Şampiyonası'nın Avrupa elemelerinin grup sistemini belirledi.
53 ülkenin 13 Dünya Kupası bileti için mücadele vereceği elemeler, 6 takımlı 8, 5 takımlı 1 grupta oynanacak. Gruplarını lider bitiren 9 takım Dünya Kupası'na katılmaya hak kazanırken, en iyi sekiz ikinci, yapılacak eşleşmeler sonucu play-off maçları oynayacak. Bu elemelerin galibi dört takım da Güney Afrika'da düzenlenecek kupaya katılma hakkı elde edecek.

"Bütünleşirsek başarı gelir"

Trabzonspor Teknik Direktörü Ziya Doğan, bordo-mavili kulübün başarı reçetesini açıkladı. Doğan, şöyle konuştu: "Trabzonspor camiası bütünleşirse başarı gelecektir. İnanılmaz bir enerji var, bütünleşerek bu enerjiyi açıga çıkarabiliriz. Trabzonluyum, Trabzonsporluyum diyen herkesi sağduyu ve bütünleşmeye davet ediyorum. Bunlar gerçekleşirse inanıyorum ki Trabzonspor ligin en iyi takımı olacak." Ziya Doğan, kampın oldukça neşeli ve iyi bir şekilde geçtiğini ifade ederek, "Yapacağımız transferlerle de lige kadar hazır olacağız. Başarıya gidecek yolda nelerle karşılaşacağımızı biliyoruz. Fakat, Trabzonspor bu zorlukları aşacak güce sahiptir" dedi.

GEMLİK SİNEMA GÜNLÜĞÜ

VENÜS SİNEMASI (Rezervasyon Tel : 513 33 21)

Filmin Adı	Seanslar
SEVİMLİ DİNAZOR	14.00 - 16.15 - 20.30
CEVAPSIZ ARAMA 3	14.15 - 16.30 - 20.30

TUTKU SİNEMASI (Rezervasyon Tel : 513 64 06)
SIRADIŞI SEANSLAR 12.00 - 14.00 - 16.00 - 18.00 - 20.30

Gemlik Körfez
GEMLİK'İN İLK GÜNLÜK SİYASİ GAZETESİ
ÇOK YAKINDA TÜM GAZETE BAYİLERİNDE

Dikkat! Güneş ışığından katarakt olabilirsiniz

Atmosferik ozonun yüzde 10 azalması katarakt riskinin her yıl yüzde 5 oranında artması anlamına geliyor. Bu oranlar dünya genelinde 1,6 – 1.75 milyon vaka demek... Bununla birlikte uzmanlar uyarıyor, "Küresel ısınmanın etkisini daha fazla gösterdiği yaz aylarında güneşe çıkarken mutlaka ultraviyole fitreli gözlük kullanılmalı" Gözün, ışıktan rahatsız olması, renkli kısmının (iris) arkasında bulunan merceğin kesifleşerek bulanık görmeye yol açması, katarakt hastalığının habercisi olarak kabul ediliyor.
Halk arasında "göze perde inmesi" olarak adlandırılan kataraktın meydana gelmesinde güneş ışığının önemli bir rolü var. AcıbademGöz Medikal Direktörü Doç. Dr. Bozkurt Şener, bundan birkaç yıl önce 40 yaşında katarakt olmuş hastalara yılda bir kez rastlanırken, günümüzde bu tür vakalarla ayda birkaç kez karşılaştıklarını söyledi. Kontrol edilemeyen radyasyonun katarakta neden olabileceği gibi, günümüzde en önemli faktörlerin başında ultraviyole ışınlarının (güneş ışığı) geldiğini belirten Doç. Dr. Şener şunları söyledi: "Güneş ışığı direkt olarak katarakt yapıcı bir etkendir. Ozon tabakasının yırtılmasıyla güneşten gelen ultraviyolenin bir dalga boyu, doğrudan katarakt yapıyor. Eskiden ozon tabakası bizi bu tür etkilerden koruyordu ama bu tabakanın delinmesiyle birlikte ultraviyole insan sağlığını tehdit eder hale geldi. Bundan korunmak için mutlaka ultraviyole fitreli güneş gözlüğü kullanmak ve C vitamini almak gerekiyor."

GÖZLÜK SEÇERKEN NELERE DİKKAT EDİLMELİ

Güneş ışınlarının neden olabileceği katarak sorunundan korunmak için kullanılacak güneş gözlüğünün bir standardı olması gerektiğini söyleyen Şener "Güneş gözlüğü alınırken dikkat edilmesi gereken en önemli özellik, camların ultraviyole ışınlarını blokaj derecesidir. Güneş gözlüğünün UVA ve UVB blokaj derecelerine bakılmalı, yüzde 100 UV blokajı yapan camlar tercih edilmelidir" dedi.

Güneş deri kanserine davetiye çıkarıyor

Trabzon Numune ve Araştırma Hastanesi Deri ve Zührevi Hastalıkları Uzmanı Başhekim Yardımcısı Dr. Özcan Memiş, son yıllarda deri kanserlerlerinde artış yaşandığına dikkat çekerek özellikle sıcakların arttığı şu günlerde güneş altında fazla durulmamasını önerdi.
Bronzlaşmanın sigara ve içki içmek gibi bağımlılık yapabildiğine dikkat çeken Dr. Memiş, "Bronzlaşma toplumdaki birçok riskli davranıştan biridir. Tıpkı tütün kullanımı, aşırı alkol tüketimi, aşırı yeme gibi. Dolayısıyla bronzlaşmanın kişisel imaj açısından faydası şimdi kendini gösterirken, riskleri de gelecek zamanda olacaktır" dedi.
Kişinin deri kanserine yakalanma riskinin yaşam boyu maruz kaldığı kümülatif güneş ışını miktarı ile oldukça ilişkili olduğunu kaydeden Dr. Memiş "İnsanların bronz tene ne oranda değer biçtikleri hakkında bazı teoriler ortaya atılmıştır. İnsanlar büyüyüp değiştikçe insanın kendisi veya başkaları tarafından nasıl algılandığının yansıması olan ' kişisel imaj' önem kazanmaktadır. İnsanlar akranlarından kabul görmeyi beklerler. Bu durum kendine güven duygusunu arttırmakta ve kişisel değerlerini yükseltmektedir. Çekici olarak kabul edilen sosyal norm zaman içerisinde değişmekle birlikte son yıllarda kabul gören; ince, bakımlı ve bronz kişidir. Bronzlaşma toplumdaki birçok riskli davranıştan biridir. Dolayısıyla bronzlaşmanın kişisel imaj açısından faydası şimdiki zamanda iken riskleri de gelecek zamanda olacaktır. Bizler toplumu şimdiki zamanda yaptıkları bronzlaşma çabalarının gelecekte erken yaşlanma veya deri kanserleri oluşmasına yol açabileceği konusunda uyarmalıyız. Zira alınacak basit tedbirlerle güneş ışınlarının zararlı etkilerinden korunmak veya bu etkileri en aza indirmek mümkün olabilmektedir" diye konuştu.
Güneşte fazla kalmanın ileri yaş larda deri kanserine yol açma riskinin oldukça fazla olduğuna dikkat çeken Dr. Özcan Memiş "Güneş ışınları deri üzerinde akut ve kronik biyolojik değişikliklere yol açmaktadır. Akut etkilerden en önemlisi güneş yanığı olup, akut ve aşırı ultravi yole ışın teması sonucu yaklaşık ilk 2-6 saat içinde başlayıp, 15-24 saatte maksimuma ulaşan ağrı ve inflamasyonla karakterize bir tablodur. Güneş ışınlarının en önemli kronik etkisi ise deri kanserleri olup, özellikle ağrılı, su dolu kabarcıklarla seyreden güneş yanıkları ve çocukluk çağında güneş ışınlarına fazlaca maruz kalmak, ileri yaşlarda deri kanserlerinin en tehlikelilerinden olan malign melanoma riskini artırmaktadır" şeklinde konuştu.

GÜNEŞTEN KORUNMANIN YOLLARI

Dr. Memiş, güneşten korunma yolları ile ilgili şu önerilerde bulundu: "Güneş ışığından korunmanın en kısa yolu gündüz hiç dışarı çıkmadan bina içinde kalmaktır. Fakat bunun pratik bir geçerliliği yoktur. Hafifletilmiş şekli ise günün belli saatlerinde güneş ışığına çıkmamaktır. Zararlı güneş ışınları, saat 10.00 ile 14.00 saatleri arasında yeryüzüne indiği düşünülürse oldukça mantıklı, yararlı ve ucuz bir yöntem olarak görülmektedir. İlke olarak saat 10.00 ile 15.00 saatleri arasında güneşe çıkılmaması önerilir.

GEMLİK REHBERİ

GEREKLİ TELEFONLAR	
İtfaiye	110
Polis İmdat	155
Jandarma İmdat	156
Jandarma K.	513 10 55
Polis Karakolu	513 18 79
Gar. Kom.	513 12 06
KAYMAKAMLIK	
Kaymakamlık	513 10 51
C.Savcılığı	513 10 53
C.Savcı Yrd.	513 29 54
Emniyet Müd.	513 10 28
ULAŞIM	
METRO	513 12 12
Aydın Turizm	513 20 77
Süzer Turizm	512 10 72
Kanberoğlu-Esadaş	514 45 49
Anıtur	514 47 71
Kamil Koç	513 35 71
HASTANELER	
Devlet Hastanesi	513 92 00
SSK Hastanesi	513 23 29
Mer.Sag.Ocagı	513 10 68
Tomokay Tomografi	513 65 29
TAKSİLER	
Körfez Taksı	513 18 21
Çınar Taksi	513 24 67
Güven Taksi	513 32 40
Gemlik Taksı	513 23 24
Manastır Taksi	517 33 94

RESMİ DAİRELER	
TEK Arıza	513 20 66
TEK İşletme	513 45 03
Statyum	514 00 95
Orm.Böl.Şef.	513 12 86
Milli Eğt. Md.	513 11 74
Halk Kütüphane	513 13 53
Askerlik Şb.	513 10 57
Karayolları	513 13 08
Liman Baş.	513 11 33
Mal Müd.	513 10 95
Nüfus Md.	513 37 42
Özel İd. Md.	513 15 07
Tapu Sicl. Müd.	513 14 14
Müftülük	513 13 64
Gümrük Md.	524 85 86
Tekel Md.	513 10 42
Ver. Dairesi Md.	513 10 92
İlçe Tarım Müd.	513 10 45
İlçe Seç. Md.	513 77 77
Halk Eğitim Müd.	513 18 46
BELEDİYE	
Santral	513 45 21 -23
Başkanlık	513 45 20
Zabıta	513 24 32
Otobüs İşlet.	513 45 21-122
BUSKİ	514 57 96
İtfaiye	513 23 25
Muhasebe Md.	513 45 21 -182
Yazı İşl. Md.	513 45 21 -111
Su Arıza	Yalnız 185

DENİZ OTOBÜSÜ	
Bursa	256 77 84
Mudanya	544 30 60
Yenikapı	(212) 516 12 12
Yalova	(226) 811 13 23
İDO İmam Aslan Dinlenme Tes.	513 23 94
VAPUR - FERİBOT	
Yalova	(226) 814 10 20
Topçular	(226) 363 43 19
Eskihisar	(262) 655 60 31
OTOBÜS	
Şehirlerarası	261 54 00
Otobüs Terminali	(18 Hat)
TÜP DAĞITICILARI	
Aygaz	513 12 95
Tekgaz	513 16 37
Ocakgaz	513 16 37
Ergaz	513 88 43
Ipragaz	513 22 59
Habaşgaz	513 45 46
Yeni Likitgaz	513 65 00
BP Gaz	514 59 81
Butunler Likitgaz	513 80 00
Akçagaz	514 88 70
Totalgaz	514 17 00
AKCAN PETROL	513 10 79
MAR-PET	513 30 33
TUNCAY OTO GAZ	513 14 25

NÖBETÇİ ECZANE

26 Haziran 2007 Salı
DEMİRİZ ECZANESİ
D.Subaşı Mh. Ş. Cemal Sok.
No : 14 Tel : 513 29 74 GEMLİK

Gemlik Körfez
GEMLİK'İN İLK GÜNLÜK SİYASİ GAZETESİ
YEREL SÜRELİ YAYIN
YIL : 35 SAYI : 2785
FİYATI : 0.25 YTL. (KDV Dahil)
Sahibi : Kadri GÜLER
Sorumlu Yazı İşleri Müdürü : Serap GÜLER
Haber Müdürü : Seyfettin ŞEKERSÖZ
İstiklal Cad. Bora Sok. No:3/B
Tel : 513 96 83 Fax : 513 35 95 GEMLİK
Yönetim ve Basım Yeri : KÖRFEZ OFSET
Matbaaclık-Yayıncılık-Reklamcılık Tesisi
İstiklal Cad. Bora Sok. No:3/B GEMLİK
(Dini bayram Günleri ve Pazar günleri yayınlanmaz)

İkinci sıcak hava dalgası geliyor

Devlet Meteoroloji İşleri Genel Mudurlüğü, Afrika üzerinden gelen ikinci sıcak hava dalgasının bugün ve yarın Marmara, Ege, Akdeniz, İç Anadolu ile Batı Karadeniz başta olmak üzere tüm yurtta etkili olmasının beklendiğini bildirdi. Çevre ve Orman Bakanlığı Devlet Meteoroloji İşleri Genel Müdürlüğü'nden yapılan yazılı açıklamada, atmosferin üst tabakalarındaki güneybatı rüzgar akışları ile Kuzey Afrika üzerinden Türkiye'ye hareket eden sıcak hava dalgasının, hafta sonu yurdun güney, iç ve batı bölgelerinde etkili olduğu ifade edildi. Son meteorolojik analiz ve tahminlere göre Afrika üzerinden gelen ikinci sıcak hava dalgasının bugün ve yarın Marmara, Ege, Akdeniz, İç Anadolu ile Batı Karadeniz başta olmak üzere tüm yurtta etkili olması nın beklendiği kaydedilen açıklamaya göre, bugün ve yarın gölgede ulaşacağı tahmin edilen sıcaklıkdeğerleri şöyle: "Ege bölgesi 42-45 (Aydın 45, Manisa 43, İzmir 41), Akdeniz 41-42 (Adana 42, Antalya 40), Marmara 38-42 (Balıkesir 42, Edirne 42, Bursa 40, İstanbul 39), İç Anadolu 37-38, Batı ve Orta Karadeniz'in iç kesimleri 36-40 (Karabük 40, Amasya 38, Tokat 36, Bolu 36), Güneydoğu Anadolu bölgesi 39-41 (Şanlı urfa 41, Adıyaman 40, Diyarbakır 39)." Açıklamada, bugün ve yarın güney, iç ve batı bölgeler başta olmak üzere yurt genelinde beklenen yüksek sıcaklık değerlerinin oluşturacağı muhtemel sağlık problemleri ve orman yangınları gibi olumsuz şartlara karşı vatandaşların ve yetkililerin tedbirli olması istendi.

3. Türkiye Aşıklar Bayramı başlıyor

Bursa'nın merkez Yıldırım Belediyesi tarafından bu yıl 3'üncüsü düzenlenecek Türkiye Aşıklar Bayramı'nda, yurdun değişik yörelerinden çok sayıda halk ozanı bir araya gelecek. 1-3 Temmuz tarihleri arasında gerçekleştirilecek olan 3. Aşıklar Bayramı'na, Kültür ve Turizm Bakanlığı tarafından yapılan elemelerde finale kalan aşıkların katılacağı bildirildi. Etkinlikle ilgili olarak Barış Manço Kültür Merkezi'nde gerçekleştirilen basın toplantısına, Yıldırım Belediye Başkanı Özgen Keskin, AK Parti Bursa Milletvekili Faruk Ambarcıoğlu ve yarışmada görev alacak jüri üyeleri katıldı. Türk milletini aydınlatan örf ve adetleri günümüze taşımanın önemli olduğunu belirten Yıldırım Belediye Başkanı Özgen Keskin, kopuz, saz, bağlama tellerinin Türkçe'nin özünü yansıttığını dile getirdi. Başkan Keskin, "Cumhuriyet Türkiye'sinde Türk saz şairliğini, aşıklık geleneğini uzun yıllar Konya Aşıklar Bayramı'nı düzenleyerek Feyzi Halıcı yaşatmıştı. Feyzi Halıcı, 3 yıl önce bir yazı ile bu geleneği sürdürmeyi Yıldırım Belediyesi'ne tevcih etmiştir. Yıldırım Belediyesi, 3. Türkiye Aşıklar Bayramı'nı 2 yıldır gerçekleştirmektedir. 3 gün sürecek olan yarışmalarda gündüz aşıklık geleneğinin değişik dallarında yarışmalar yapılacak olup, akşamları ilk gün Ahmet Taner Kışlalı Meydanı'nda, ikinci ve üçüncü gün ise Barış Manço Kültür Merkezi'nde yarışmaya katılan aşıklar sahne alacak" dedi. Türk edebiyatında en önemli dalı emsil eden halk

edebiyatının tüm zenginlikleriyle yaşatılması için düzenlenen yarışmada en iyi performansı sergileyen aşığı araba ile ödüllendireceklerini ifade eden Keskin, "Bu yarışmanın Oscar havasında olması için birinci gelen aşığa sıfır kilometre otomobil, ikinciye dizüstü bilgisayar, üçüncüye ise bağlama verilecektir. Elemeler sonucu finale kalan tüm aşıklara birer plaket ve çeşitli hediyeler takdim edilecektir" diye konuştu. AK Parti Bursa Milletvekili Faruk Ambarcıoğlu da, Yıldırım Belediyesi'nin Aşıklar Bayramı'nı düzenleyerek bir ilke imza attığını kaydetti. Ambarcooğlu, "70 milyon insanı bu tür etkinliklerle buluşturmak lazım. Halk ozanlığı bu faaliyetlerle canlanacak" şeklinde konuştu. Konuşmaların ardından Aşık Cemal Divani ve Aşık Temel Turani karşılıklı atıştı

GÜLLÜ YAPI

HER TÜRLÜ
BOYA ve HIRDAVAT MALZEMELERİ

Hasan GÜLLÜ

* Filli Boya
* Jotun - Deniz Boyaları
* İzolasyon
* Hırdavat
* Nalbur
* Sıhhi Tesisat
* Aksesuar
* Bilimum İnşaat Malzemeleri

EV ve İŞYERLERİNE
BOYACI TEMİN EDİLİR.

Hamidiye Mh. Gazhane Cad. No: 41 /A Gemlik / BURSA
Tel: (0.224) 513 32 32 - Fax: (0.224) 513 35 75

2006 - 2007'DE
2 & 5
DÜNYA & TÜRKİYE
DERECESİ
2007-2008 KAYITLARIMIZ BAŞLAMIŞTIR
GEMLİK'TEN SERVİSİMİZ VARDIR

2006 - 2007 'de
Mevlana'nın İzinde Barış ve Hoşgörü Proje Olimpiyadı'nda DÜNYA 3. lüğü
Sanat Eğitim Proje Tasarım Olimpiyadı'nda TÜRKİYE 1. LİĞİ
3. Türkçe Organizasyon ve Kültür Şöleni'nde TÜRKİYE 3.LÜĞÜ

ÖZEL yücebilgili İLKÖĞRETİM OKULU 1997
10. Yıl
"Bilgiyle Sevginin Kucaklaştığı Yer"
Adres : Radar Cad. No : 170 Yalova
Tel : 0 226 811 04 74

Sosyal Bilimler Olimpiyadı'nda
Proje Dalında GÜMÜŞ MADALYA
Forum Dalında GÜMÜŞ MADALYA
Takdim Dalında GÜMÜŞ MADALYA
www.yucebilgili.com

Kuruluş:1973
Gemlik Körfez
GEMLİK'İN İLK GÜNLÜK SİYASİ GAZETESİ
27 Haziran 2007 Çarşamba www.gemlikkorfezgazetesi.com info@gemlikkorfezgazetesi.com 25 Ykr.

Deniz yatağından denize düşen gencin cesedi bulundu

Giresun'dan Gemlik'teki akrabalarının yanına iş bulmak için gelen İskender Aygul, akrabaları ile birlikte gittiği İznik Golu'nde serinlemek için göle girmiş ve deniz yatağından düşerek gozden kaybolmuştu. Zodyak botlar ve 14 balık adamın katıldığı arama çalışmaları sonunda Aygül'un cesedine ulaşıldı. Sayfa 2'de

Kaymakamlık ve Ticaret Borsası'nın ev sahipliğinde ikinci zeytin konulu toplantı yapıldı

Zeytin Hali'nde zeytin toplantısı

Gemlik Kaymakamlığı ve Gemlik Ticaret Borsası'nın ev sahipliğinde zeytinle ilgili ikinci toplantısı Toptancı Zeytin Hali'nde yapıldı. Toplantıda, Gemlik Zeytin üreticisinin ve zeytin hali esnafının ilk defa aynı çatı altında ciddi ve ılımlı bir ortamda ortak geleceklerini görüştükleri, çözümlere yönelik yol haritasının ortaya konduğu görüşü benimsendi.

Haberi sayfa 3'de

Büyükşehir Belediyesi'nden Eşref Güre'ye sert yanıt

Önceki gün basın toplantısı düzenleyerek Büyükşehir Belediyesi'ni şert bir şekilde eleştiren Küçük Kumla Belediye Başkanı Eşref Güre'ye Büyükşehir Belediyesi Basın Halkla İlişkiler Müdürlüğü'nden yapılan yazılı açıklama ile yanıt geldi. Başkan Güre'nin dün basın organlarında da yer alan konuşmasında vurguladığı konulara açıklık getirmek üzere 8 madde halinde yapılan açıklamada, "5216 sayılı Yasa ile birlikte Büyükşehir Belediyeleri nin görev ve yetkileri, TBMM tarafından yeniden belirlenmiştir. Sadece Bursa değil, diğer Büyükşehir Belediyeleri de aynı yasaya tabidir. Bu yasa, Büyükşehir Belediyelerinin gelirlerini düzenlemektedir. Yani, Bursa Büyükşehir Belediyesi'nin tüm gelirlerine el koyma gibi bir yetkisi zaten bulunmamaktadır." denildi.

Haberi sayfa 5'de

Güne Bakış

Kadri GÜLER
kadri_guler@hotmail.com

Bugün kendinize dikkat edin

Meteoroloji, bugün hava ısısının normalin üzerinde olacağını belirterek, gerekli olmadıkça sokağa çıkılmamasını istedi.

Hükümet, ozurlu memurları izinli saydı.

Bugun, yaşlılar. kalp hastaları, solunum rahatsızlığı ve tansiyonu olanların evlerinden dışarıya çıkmamaları oneriliyor

Dun, işyerinden sokaga çıktıgımızda yuzu muze alev alev hava vuruyordu.

Doganın dengesini yitirdikten sonra anormallikler başladı. Buna "Kuresel Isınma" diyor bilim adamları.

Boyle anormal sıcagın yaşanacagı bir gunde benim de omrumden bir yaprak daha eksiliyor. *5'de*

İlköğretim öğrencileri medyayı daha bilinçli izleyecek

2007-2008 eğitim ve öğretim yılında ilköğretim okulu öğrencileri için Medya Okuryazarlığı dersi eklendi. Eylül'de müfredata girecek. 6, 7 ve 8. sınıflarda seçmeli ders olacak.

Haberi sayfa 10'da

Güler: 'Elektrik kesintisi söz konusu değil'

Elektrik tüketimine ilişkin olarak şu an bir sorun bulunmadığı açıklandı. *11'de*

GOODYEAR
Süper Yaz Kampanyası!
4 al 3 öde
(Standart - Performans - Minibüs - Kamyonet - Midibüs)
TEVFİK SOLAKSUBAŞI ve OĞULLARI
İstiklal Cad. No 104 Gemlik / BURSA
Tel. 0.224 513 11 75

Deniz yatağından denize düşen gencin cesedi bulundu

Giresun'dan Gemlik'teki akrabalarının yanına iş bulmak için gelen İskender Aygül, akrabaları ile birlikte gittiği İznik Gölü'nde serinlemek için göle girmiş ve deniz yatağından düşerek gözden kaybolmuştu. Zodyak botlar ve 14 balık adamın katıldığı arama çalışmaları sonunda Aygül'ün cesedine ulaşıldı

Orhangazi İznik Gölü sahilinde deniz yatağından düşerek boğulan gencin cesedi 32 saat sonra bulundu. Bir ümitle bekleyen gencin yakınları ceset bulununca sinir krizi geçirdi. Geçtiğimiz pazar günü Gemlik'ten ailesiyle İznik Gölü kenarına pikniğe giden İskender Aygül (23), deniz yatağından suya düşmüştü. Yüzme bilmediği için boğulan Aygül'ün cesedini bulabilmek için Bursa Sivil Savunma Arama Kurtarma Birlik Müdürlüğü ve Akut ekibi seferber oldu. Zodyak botlar ve 14 balık adamın katıldığı arama çalışmalarının sonrasında ceset önceki gece geç saatlerde, battığı bölgeden 30 metre ileride bulundu. Cumhuriyet Savcılığı olayla ilgili soruşturma başlatırken, ümitle bekleyen aile fertleri cesedin bulunmasıyla sinir krizleri geçirdi. Giresun'dan iş bulmak amacıyla Gemlik'e gelen İskender Aygül'ün cesedi, yapılan otopsinin ardından ailesine teslim edildi.

Belediye Hizmet Binası'nın yapımına başlandı

Seyfettin ŞEKERSÖZ

11 Eylül İlkogretim Okulu yanında bulunan arsanın Belediye tarafından kamulaştırılmasından sonra başlatılan çalışmalar içinde inşaat ihalesi yapılan arsada temel çalışmaları sürüyor. Yumurtacı Mühendislik İnşaat ve Limitet Şirketi tarafından ihalesi alınan 280 metrekarelik birinci belediye hizmet binası zemin artı iki kat olacak. Birinci katında Saglık Ocagı'nın yer alacagı hizmet binası nın üst katlarında ise Halk egitım Merkezi Mudurlugu'ne bagli birimler yer alacak. Özellikle Osmaniye, Eşref Dinçer ve yakın mahallelerde oturan vatandaşların diger saglık ocaklarına gitmeden yakınlarındaki hizmet binasında yer alacak saglık ocagından faydalanmaları sağlanacak. Asansörlü olacak binanın yapımcı firma tarafından 6 ay içinde bitirilerek teslim edileceği ögrenildi

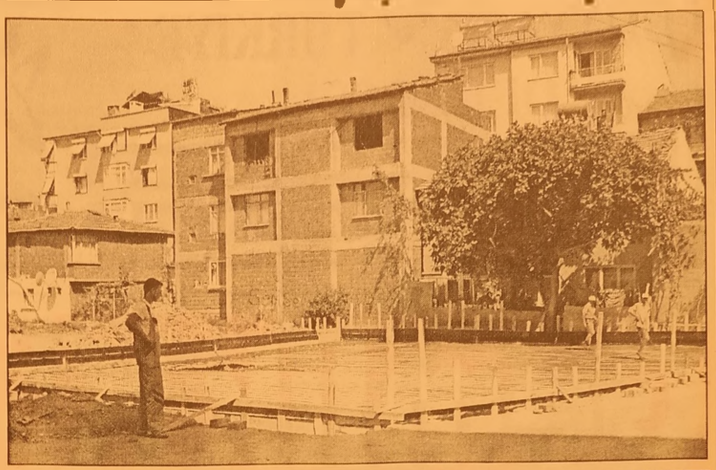

11 Eylül İlköğretim Okulu yanında bulunan arsaya yapılan hizmet binası zemin + iki kat olacak

Cumhuriyet Halk Parti 6 ncı sıra Bursa Milletvekili adayı Emir Birgün, Küçük Sanayi Sitesi'nde esnafın dertlerini dinledi

Gemlikli milletvekili adayı Birgün'den Sanayi Sitesi esnafına ziyaret

Seyfettin ŞEKERSÖZ

22 Temmuz 2007 günü yapılacak olan milletvekili seçimlerinde Cumhuriyet Halk Parti Bursa Milletvekili adaylarından Gemlikli Emir Birgün, Gemlik Küçük Sanayi Sitesi'nde esnafı ziyaret etti. İktidar hükümetini Birgün'e şikayet eden esnaflar, *"Biz dibe vurduk halimizi soran yok. Seçim öncesinde bizi vaatlere boğan AKP yine kapımıza aynı vaatlerle geliyor. Seçim sonrası nereye kayboldular? Kapılarını çaldığımızda neredeydiler? Bu yıl bizden destek göremeyecekler!"* şeklinde konuştular. Gemlik Küçük Sanayi Sitesi'ni ziyaret eden Emir Birgün'e iktidarı şikayet eden esnaflar AKP'nin bir önceki seçimlerde verdiği vaatlerin hiçbirinin gerçekleşmediğini belirterek, *"Kiralarımızı ödeyemez hale geldik. Banka kredisiyle ayakta durmaya çalışıyoruz, vergilerimizi bu kredilerle ödüyoruz. Kimsenin kapısını çalamıyoruz. Karşımızda muhatap yok. Bizi sahipsiz bırakan hükümeti biz de sahipsiz bırakacağız. Bu yıl oylarımız CHP'ye"* dediler.

KOBİ'LERE KDV İNDİRİMİ

Gemlik Küçük Sanayi esnafını teker teker ziyaret ederek dertlerini dinleyen CHP Milletvekili adayı Emir Birgün, *"Bir ülkede ticarethaneler vergisini banka kredisiyle öduyorsa o ulkenin ekonomisinde büyük sorunlar var demektir. KOBİ'ler ekonominin itici güçleridir ve desteklenmeleri gerekmektedir. CHP'nin bu doğrultuda çalışmaları arasında, KOBİ'leri uygun faizli işletme ve yatırım kredileriyle destekleme, KDV indirimi ve enerji girdisi maliyetlerini dünyayla rekabet edebilecek düzeye indirme, yer almaktadır"* diye konuştu. KOBİ'lerin teknik eleman sıkıntılarına da değinen Birgün, eğitim sisteminde yapılacak olan yeniliklerle bu soruna da çözüm getireceklerinin altını çizdi. Ortaokulu bitiren gençlerin üçte ikisi nin mesleki ve teknik uzmanlık enstituleri ne yerleştirileceğini ve bu sayede KOBİ'lerin bu sıkıntılarının da bertaraf edileceğini söyleyen Birgün, *"Görüldüğü üzere ekonomi, eğitim, yargı, dış ve iç politika, hepsi birbiriyle sinerjik etkiyle çalışan bir sistemi getirip huzurlu ve refah bir Türkiye temelleri atacağız"* dedi.

Küçük Sanayi Sitesi'nde esnaf CHP Milletvekili adayı Emir Birgün'e hükümeti şikayet etti

Kaymakamlık ve Ticaret Borsası'nın ev sahipliğinde ikinci zeytin konulu toplantı yapıldı

Zeytin Hali'nde zeytin toplantısı

Seyfettin ŞEKERSOZ

Gemlik Kaymakamlığı ve Gemlik Ticaret Borsası'nın ev sahipliğinde zeytinle ilgili ikinci toplantı yapıldı. Toptancı zeytin halinde düzenlenen toplantıya Kaymakam Mehmet Baygül, Tarım İlçe Müdürü Dr. İbrahim Çetin, Gemlik Ticaret Borsası Başkanı Mehmet Dillioğlu ile yönetimi ve üyeleri, Karacabey Ticaret Borsası Başkanı ve Genel Sekreteri, Gemlik Ziraat Odası Başkanı Ali Çelik, Zeytin Hali Esnafı, Tüccarlar, Koy Tarımsal Kalkınma Kooperatifleri Yöneticileri, çeşitli koylerden zeytin üreticileri ile Gemlik'te zeytinciligin duayenlerinden olan Adem Minare katıldı. Toplantıda Gemlik zeytininin bugunu ve gelecegi ciddi bir ortamda uretici ve tuccar tarafından ele alındı.

MENŞEİ İŞARETTEN DOĞAN HAKLAR TAKİP EDİLMELİ

Toplantıda konuşan Kaymakam Mehmet Baygül, Gemlik zeytininin var olan menşei zorunluluğunun ve haklarının daha da geç kalınmadan uygulanmasının gerektigini ve bu hassas konuda yerel yönetimler dahil herkesin uzerine düşen sorumluluğu yerine getirmesi gerektigini vurgulayarak, mevcut bu hakka sahip çıkılmasının önemine degindi.

DIŞ PAZARA YÖNELMELİYİZ

Gemlik Ticaret Borsası Başkanı Mehmet Dillioglu'da yaptıgı konuşmada, esnafın iç pazarda artık sıkıştıgını ve bu sıkışmanın önünü açmanın yolunun ihracata yönelmekten geçtigini belirterek, bu amaçla kurulması planlanan Gemlik Zeytin ve Zeytin Yag İthalat İhracat ve Pazarlama A.Ş. nin tanıtımını yaptı.

BIRLIK ÜRETİCİNİN HAKKINI KORUYACAK

S.S. Karacaali Köyü Tarımsal Kalkınma Kooperatifi Başkan yardımcısı Çiftçi orgütleri Uzmanı Mahmut Turhan, üretici gözüyle Gemlik zeytininin bugunu ve geleceği başlıklı görsel sunumu ile zeytin üreticisinin bugunkü mali durumunu, zeytin sektöründe Gemlik zeytinini bekleyen tehlikeleri ve riskleri, üretici birliğinin gerekliliğini, coğrafi işaretin tescilinden dogan hakların uygulamaya konulmasının zamanının geldigini, üretici birliginin bu menşei tescil ile ilgi uygulamalardaki hukuki rolunu ve Gemlik Ticaret Borsasından uretici olarak beklentilerini anlattı.

Gemlik zeytin üreticisinin sorunlarının çözümü mumkün Dış pazarlara açılmada kaliteli ve süreklilik arz eden uretimin şart oldugunu vurgulayan Mahmut Turhan, uretici vasıtasıyla ve sözleşmeli üretim modeli ile ihracata yonelik kaliteli zeytin uretiminin yapılabilecegini vurguladı.

Mahmut Turhan, kuruluş çalışmalarını yaptıkları Gemlik Zeytin Üretici Birligi ile Gemlik Ticaret Borsası ve yeni şirketi ortak amaçla çalışmaya ve barışçıl ortamda işbirligi yapmaya davet etti. Bu 3 kurum ve yerel yönetimlerinde dahil olabilecegi bir denetim ve çalışma komisyonu ile Gemlik zeytini coğrafi işareti tescili ve ilanından dogan hakların tecavuzlere karşı korunmasının ve tescilin duyurulmasına yönelik yapılması gereken duyuru, tanıtım, bilgilendirme, reklam gibi görevlerin tüm ülke çapında yapılabilecegini söyledi.

Mahmut Turhan, Gemlik zeytininde menşei işaret tescili ve ilanının 2003 yılında Gemlik Ticaret Borsası tarafından yapıldıgını, boşa gecen 4 yılın ureticiye zarar olarak yansıdıgını, uretici için bıçagın kemige dayandıgını vurgulayarak, *"Mevcut haklarımızı korumaya yonelik onlem alınmazsa Gemlik zeytin ureticisini kotu günler bekliyor. Zeytin Üretici Birliği'nin menşei işaretin tescilinden doğan haklara hukuk yolu ile müdahil oluna bilir, bu konuda sorumluluk taşıyan tüm kurumların ve kişilerin kişisel düşüncelerini bir kenara bırakarak ortak çalışmaya dahil olma mecburi yetinde dirler"* dedi.

İHRACATA YÖNELİK YENİ ÜRETİM TEKNİKLERİ DENENMELİ

Toplantının onur konuğu ve zeytinciliğin duayeni Prof. Adem Minare ise, mevcut salamuralı üretim tekniğinin ihracata yönelik geliştirilmesi gerektiğini belirterek, bu konuda yaptığı çalışmaları ve şahsi deneyimlerini dinleyiciler ile paylaştı.

Gemlik zeytini için büyük bir deneyim ve bilgi hazinesi olan Adem Minare'nin, Gemlik zeytin üreticileri birliğinin yapacağı eğitim ve arge faaliyetlerinde yol gösterici olmasının gerekliliği de vurgulandı.

Gemlik Zeytin üreticisinin ve zeytin hali esnafının ilk defa aynı çatı altında ciddi ve ılımlı bir ortamda ortak geleceklerini görüştükleri, çözümlere yönelik yol haritasının ortaya konduğu ve taraflarca benimsendiği toplantı, benzer toplantıların devamının gelmesi dilekleri ile sona erdi.

YazıYORUM

Diş Hekimi
Özcan VURAL
ozcanvural1933@hotmail.com
www.milliyet/blog/özcan vural

Bunlar insan değil...

Şunu kabul edelim..
Dunyanın en zor işi canlı bombayı durdurmaktır..
Erkek veya kadın.. Ölerek öldürmeye karar vermiş..
Vücudunun un ufak olacağını bilerek bombaları beline sarmış.. Kim ne yapabilir ki..Terörün en aşağılık yüzü bomba ve mayındır.. Başa çıkmak için lanet okumak.. Alçaklar demek..
Aşağılık bir eylem olarak ilan etmek yetmiyor.. İktidarın bir politikası olması gereki yor.. Var mı? Yok..
4.5 yıldır iktidarda olanlara şu sorulabilir: Ne yaptınız?
Abdullah Öcalan 1999 yılında yakalandı.. PKK resmen dağıldı..
Kuzey Irak'a sığındı.. Sonra ne oldu?
Bir hiç...
2004 yılına kadar sessiz kaldılar..
Yeniden derlenip toparlanmaya çalıştılar..
Bu sürede biz ne yaptık? Hiçbir şey
AKP iktidarı bu sorunu yok saydı.. Gormezden geldi..
Hep boyle devam edecek sandı..
2004 yılından sonra ufak tefek eylemler başladı..
2006'nın yaz aylarında hız kazandı.. Hatırlayın..
Her gun şehit haberleri geliyordu..
Her gun cenaze törenleri..
ABD'den yardım istedik..
Araya Hain Barzani'yi sokmaya kalktık
Peşmergeler PKK'ya hâkim olsun dedik.. Ortalık duruldu, ama mayıs ayında saldırıların başlayacağı belliydi..
Bu yuzden Ankara'daki saldırı surpriz olmadı..
Adana'da yakalanan canlı bomba da..
Bir süre önce İstanbul'da da yakalandı.. Başka illerde de..
Şimdi diyeceksiniz ki nereden biliyorsun?
Genelkurmay Başkanı söyledi.. Defalarca..
Mayıs ayında PKK saldırıları başlayacak dedi..Şimdi de devam edecek diyor..
Bir başka tartışma konusu daha var.. Deniliyor ki Genelkurmay Başkanı
Büyükanıt'ın patlamadan hemen sonra olay yerine gitmesi doğru muydu..
Saldırılar sürecek diye demeç vermesi..
Evet doğruydu..
Ne yani.. PKK militanı Ankara'nın göbeğini kana bularken
PKK ile savaşı sürdüren ordunun komutanı ilgisiz mi kalsaydı?
Kokteylden çıkıp evine mi gitseydi?
O zaman da eleştirilmez miydi?
Bence iyi yaptı.. Hem de çok iyi.
Dönelim PKK'ya.. Kürt sorununa.. Güneydoğu sorununa..
1985 yılından beri uğraşıyoruz..
Çok büyük ilerlemeler sağlandı ama sonuç alınmadı.. Niye mi?
Siyasetçiler bu meseleye kafa yormuyor da ondan..
Açılım getirmiyor, çözüm üretmiyor..
Olayı askerin üzerine yıkmış seyrediyorlar..
Siyasetçiler anlamadı..
Anlamak işlerine gelmedi..
Aslında çözüm üretmeyi değil, siyaset yapmayı seçtiler..Ucuz oy avcılığını..
Çözum uretmesi gerekenlerden her saldırı sonrası aynı sözü duymaktan bıktık: Lanet olsun..
Bir kere de başka bir şey söyleyin..
Yol gösterin.. Yol...

Tarihi Emirsultan Hamamı Müze oluyor

Bursa'da 6 asırdan bu yana ayakta duran tarihi Emirsultan Hamamı, Vakıflar Bölge Müdürlüğü tarafından restore edilerek müze haline getirilecek.
Bursa'nın Emirsultan semtinde Yıldırım Beyazıt'ın kızı ve Emir Sultan Hazretlerinin eşi Hundi Sultan tarafından 1426 yılında yaptırılan tarihi hamam, artık yeni bir kimlik ile Bursa halkıyla buluşacak.
Büyük bölümü özel mülkiyete ait olan hamam, geçen sene Vakıflar Bölge Müdürlüğü tarafından kamulaştırıldı.
610 metrekare alana sahip olan tarihi yapı, restorasyonun ardından müze haline getirilecek.
İhaleye çıkarılan hamamda onarım iki gün sonra yapılacak yer tesliminin ardından başlayacak.
Restorasyon çalışmaları için 600 bin YTL harcanacak.
Daha önce 1622, 1670 ve 1712 yıllarında onarılan tarihi mekan bu sefer müze olarak hizmet verecek.
Halı, kilim, şamdan gibi tarihi değere sahip eşyaların sergileneceği müze, kasım ayı sonunda faaliyete geçirilecek.
Vakıflar Bölge Müdürlüğü yetkilileri, hazırlanan projelerle bölgede bu tür faaliyetlerin sürdürüleceğini belirtti.

Bursa Hayvanat Bahçesi'ndeki hayvanlar hortumla ıslatılıyor

Aşırı sıcaklardan hayvanlar da nasibini alıyor.
Bursa Hayvanat Bahçesi'n de 40 dereceyi bulan sıcaklardan etkilenen hayvanlar, bakıcıları tarafından hortumla serinletiliyor.
Bursa Zoopark'ın sakinleri, aşırı sıcaklar nedeniyle gölgeliklere sığınırken, ayılar, geyikler ve su kuşları gün boyu havuzda kalmayı tercih etti.
Çöl sıcaklarının bunalttığı develer ve atlar da bakıcıları tarafından hortumla ıslatılarak serinletildi.
Bakıcıların su sıkması ile suya doğru hareketlenen develer saatlerce su altında kaldı.
Zoopark'ta aslanlar ve maymunlar ise sıcaktan korunmak için ağaç altındaki gölgeler ve kendileri için özel olarak hazırlanan çardaklarda sıcaklardan korunuyor.

Aşırı sıcaklar asfalt yolları eritiyor

Balıkesir'in Bandırma İlçesi'nde 40 dereceye yaklaşan sıcak hava sebebiyle, karayollarındaki asfaltlarda erime meydana geldi.
Bandırma'da aşırı sıcak hava nedeniyle Balıkesir, Bursa ve Çanakkale karayollarındaki asfaltların erimesi sürücülere zor anlar yaşattı. Sıcaktan dolayı üzerindeki zifti eriyen yolların kayganlaşması sonucu kaza yaşanmaması için sürücüler araçlarını yavaş kullanıyorlar.
Eriyen yolların kaza tehlikesi oluşturduğunu ifade eden sürücüler, lastiklere yapışan ziftin de sıçrayarak araçlarına yapıştığını belirttiler.

GÜLLÜ YAPI

HER TÜRLÜ
BOYA ve HIRDAVAT MALZEMELERİ

Hasan GÜLLÜ

* Filli Boya
* Jotun - Deniz Boyaları
* İzolasyon
* Hırdavat
* Nalbur
* Sıhhi Tesisat
* Aksesuar
* Bilimum İnşaat Malzemeleri

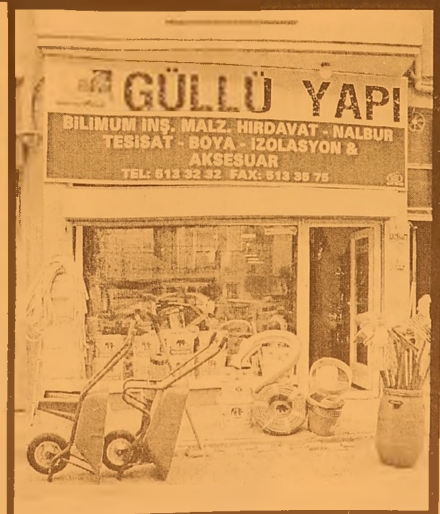

EV ve İŞYERLERİNE
BOYACI TEMİN EDİLİR.

Hamidiye Mh. Gazhane Cad. No: 41 /A Gemlik / BURSA
Tel: (0.224) 513 32 32 - Fax: (0.224) 513 35 75

Büyükşehir Belediyesi'nden Eşref Güre'ye sert yanıt

Büyükşehir Belediyesi Basın Halkla İlişkiler Müdürlüğü'nden yapılan yazılı açıklamada, önceki gün basın toplantısı düzenleyerek Büyükşehir Belediyesi'ni şert bir şekilde eleştiren Küçük Kumla Belediye Başkanı Eşref Güre'ye bu kez Büyükşehir Belediyesi'nden sert cevap geldi.

Küçükkumla Belediye Büyükşehir Belediyesi Basın ve Halkla İlişkiler Müdürlüğü'nün açıklaması şöyle:

"Başkan Sayın Eşref Güre'nin beldede halka açık olarak düzenlenen bir toplantıda yaptığı ve dün bazı basın organlarında da yer alan konuşmasında vurguladığı konulara açıklık getirmek üzere bu açıklamanın yapılması uygun görülmüştür.

1- Sayın Eşref Güre'nin, "Büyükşehir Belediyesi, Küçük Kumla Belediyesi'nin tüm gelir kaynaklarına el koydu" iddiası gerçek dışıdır.

Uzun yıllardır beklenen ve yerel yönetimlerde reform olarak nitelendirilen 5216 sayılı Yasa ile birlikte Büyükşehir Belediyelerinin görev ve yetkileri, TBMM tarafından yeniden belirlenmiştir.

Sadece Bursa değil, diğer Büyükşehir Belediyeleri de aynı yasaya tabidir.

Bu yasa, Büyükşehir Belediyelerinin gelirlerini düzenlemektedir. Yani, Bursa Büyükşehir Belediyesi'nin tüm gelirlerine el koyma gibi bir yetkisi zaten bulunmamaktadır.

5216 sayılı kanunun getirdiği düzenlemelerle ilgili muhatap Bursa Büyükşehir Belediyesi değil, TBMM'dir.

2- Sayın Eşref Güre tarafından belde giriş ine astırılan pankartta "Ana cadde temizliği, çöplerin toplanması tamamen Büyükşehir Belediyesi'nin yetki ve sorumluluklarındandır" ibaresi yeralmaktadır.

Halbuki sözkonusu işler ilçe belediyesinin görev ve sorumluluk alanındadır.

Bu durum, Sayın Güre'nin, belde, ilçe ve Büyükşehir belediyelerinin görev ve sorumluluklarını dahi bilmediğini ve henüz öğrenmediğini açıkça göstermektedir.

3-Sayın Eşref Güre, Nacaklı kaptajında su olmadığını ve buna ragmen BUSKİ'nin 26 milyon YTL'ye Nacaklı'dan Kuçükkumla'ya su borusu döşediğini ifade edilmiştir.

Sayın Güre, ayrıca, bu işte bazı müteahhitlerin zengin edildiğini de one sürmüştür.

Sayın Başkan, bu konuda da kamuoyuna yanlış bilgi vermiştir.

Aynı işi kendisinin 5 milyon YTL'ye yapacağını söyleyen Başkan, isale hattı inşaat bedelinin 26 milyon YTL değil, 1.7 milyon YTL olduğunu ya bilmemektedir, ya da kamuoyuna yanlış bilgi aktarmayı tercih etmiştir.

Diğer taraftan, ihaleler Kamu İhale Kanunu'na uygun olarak açık ve şeffaf olarak yapılmaktadır.

4- Suyun olmadığı belirtilen Nacaklı Kaptajından, Gemlik Arıtma Tesisleri'ne 2006 yılında ortalama 2 milyon 200 bin metreküp su getirilmiştir. "Nacaklı Kaptajı'nda su yok diyen" Başkan Güre bu sözüyle de kamuoyuna yanlış bilgi vermiştir.

5- Küçük Kumla'da 23 Haziran 2006 tarihinde içme suyu amaçlı 2 adet kuyu ihalesi yapılarak, yaklaşık 40 metre kuyu açılmasına ragmen, sayın Eşref Güre "Beni koylü ile muhatap etmeyin" diyerek, çalışmalara destek olmamıştır.

6- Yine Pınarbaşı kaynagından Küçük Kumla Su Depo su'nun beslenmesi amacıyla ishale hattı çalışmasına başlanmak istenmiş, ancak Belediye Başkanı Güre sulama suyundan mahrum kalacagı kaygısıyla koylünün tepki göstereceğini belirtip, bunu göğüsleyemeyeceğini ifade ederek, çalışmaları engellemiştir.

7- 5216 sayılı yasanın yürürlüğe girmesinden bu yana Küçük Kumla'da personel gideri hariç BUSKİ tarafından bakım ve onarım için 763 bin YTL'lik yatırım yapılmıştır.

8- Küçük Kumla Belediyesi'nin 2 km'lik sahil düzenlemesi çalışması ilçede bu yıl içinde dogalgaz çalışmalarına başlanacagından aynı yerlerin bir daha kazılıp, gereksiz masraftan kaçınmak amacıyla ertelenmiştir. Abdullah Arslan Caddesi'nde kaldırım ve tretuvar çalışması yapılmıştır.

9- Büyükşehir Belediyesi sınırlarını kapsayan ulaşım entegrasyon projesi kapsamında, daha önceden 32 minibüsle saglanan yolcu taşımacılığı, dönüşüm sonrası 16 otobüsle yapılmaktadır. Yolcu sayıları, uygulanan yeni sistemle birlikte bilgisayar ortamından takip edildiğinden dolayı ihtiyaca gore yaz dönemiyle birlikte sefer yapan otobüs sayısı bir adet artırılmıştır. Kamu oyuna saygıyla duyururuz.

DÜZELTME

Dünkü gazetemizin üçüncü sayfasında yayınlanan başlıgı hatalı yazılmıştır. 'Otobüsleri küçültüp, insanları paket yaptılar' şeklinde düzeltiriz.

Aşırı sıcaklar hafta sonuna kadar etkili olacak

Sıcaklık degerlerinin, son 25 yılın Haziran ayı ortalamalarının üzerine çıkacacagı belirtiliyor.

Bogucu sıcaklar hafta sonuna kadar etkili olacak. Buna göre, bazı merkezlerde gün içinde gölgede ulaşılacak degerler şöyle olacak:

Ege Bolgesi'nde; İzmir 41, Aydın 45, Manisa 43 derece.

Akdeniz Bolgesi'nde; Antalya 40, Adana 42 derece.

Marmara'da Bolgesi'nde; İstanbul 39, Balıkesir ve Edirne 42, Bursa 40 derece

İç Anadolu Bolgesi'nde; Ankara ve Çankırı 38, Konya 37 derece.

Batı ve Orta Karadeniz'de; Karabük' 40, Amasya 38, Tokat ve Bolu 36 derece.

Güne Bakış

Kadri GÜLER
kadri_guler@hotmail.com

Bugün kendinize dikkat edin

Bugun benim doğum günüm.

Devletin bana verdigi kimlikte ise Temmuz ayının 4'ü yazılı. Ama, annem beni, 27 Haziran Kadir Günü dünyaya getirmiş.

O nedenle adımın da 'Kadir' olmasını istemişler. Ne var ki nüfus memuru yazarken "Kadri" yazmış.

Sozlükte 'Kadir' de 'Kadri' de "değer" anlamını taşıyor.

Kadir Gecesi'nin değerli bir gün oldu gundan bu tanımlama yapılmış.

Sıcaklardan başladık, doğum gunume geldik.

Kime ne benim doğum gunumden.

Herkes bir gün doğar, yaşar ve ölür...

Önemli olan yaşarken iz bırakmaktır.

İz bırakanlardansanız, yaşarsınız.

Bu dunyadan göçüp giderken, Hoca'nın, "Bu merhumu nasıl tanırsınız" sorusuna verilen yanıt gibi, "iyi tanırız" derler. Sonra kara toprağa girer ve unutulanlardan olursunuz.

Bugün kendinize dikkat edin.

"Gereksiz yere sokağa çıkmayın." diyor uzmanlar.

Canınızı seviyorsanız, uyarılara uyarsınız.

Yoksa, bir sıcak uğruna kara toprağa girersiniz.

Doğanın dengeleriyle oynamak sakıncalıdır.

İnsanoğlu doğayı hoyrat kullandı.

Şimdi, onun öfkesi ile karşı karşıyayız.

Allah beterinden korusun.

ÖZEL AYKENT İLKÖĞRETİM OKULU
2002 GEMLİK

ÖZEL AYKENT İLKÖĞRETİM OKULU
YAZ KURSU AÇILIYOR

Y Ü Z M E

KİMLER KATILABİLİR ?
İlköğretim Okulu 1,2,3,4,5,6,7. sınıf öğrencileri katılabilir.

HAFTALIK KURS PROGRAMI NEDİR?
Yuzme branşı haftada 6 saattir.

ÜCRET NE KADARDIR ?
KURS ÜCRETİ AYLIK (24) SAAT
Yüzme 160 YTL.

KURS HANGİ AYLARDA YAPILIYOR ?
1.Dönem : 2 Temmuz - 27 Temmuz
2.Dönem : 30 Temmuz - 24 Ağustos

KURSLARA NASIL KATILABİLİRİM ?
18 Haziran 2007 tarihinden itibaren okulumuza gelerek kursa kayıt yaptırabilirsiniz.

Tel : 513 50 84
web : www.aykentilkogretim.k12.tr

Kurslara geliş ve gidiş okulumuz servislerince sağlanacaktır.

TBMM'nin iletişim altyapısı yenilenecek

TBMM'nin, "Meclis Enformasyon ve Tele komünikasyon Sis temleri Projesi" (MET SİS) kapsamında ile tişim altyapısı yenile necek. Proje ile Mecli sin veri, ses ve görün tü sistemleri tek çatı altında toplanacak. METSİS Projesinin hayata geçmesi için 10 ayrı alt proje oluş turuldu. Veri İletişimi Projesiyle; internet ve intranet yapısı için kullanıcı başına 100 Mb/s iletişim hızı sağ lanacak. Bu sistem toplam 4000 kullanı cıya ulaşacak
Bu iş için yüksek kapasiteli anahtarla ma cihazları kullanılacak. Ayrıca Meclis içindeki her noktaya internet ve intranet bağlantısı kurularak, kablosuz olarak da bağlantı sağlanacak. Ses iletişimi konusun da, analog, sayısal, IP karışımı hibrid modelli ve 4000 abone kapasiteli yeni bir telefon santrali kurulacak. Kablolama alt yapısıyla kurula cak telefon santralin de, 2 bin aboneye üstün özellikli telefon setleri verilecek.
Bu sayede iletişim kalitesi yükselecek. Görüntü iletişiminde; Meclisin her PC kullanıcısı aynı zamanda kapalı devre TV yayınlarını ve özellikle Meclis TV'yi çok net izleyebilecek.Çevre güvenliği amaçlı yeni kurulacak güvenlik kameraları da bir merkezden izle nebilecek ve yönetile bilecek.Tüm kablola manın ve omurga cihazlarının merkezi durumunda olacak bir sistem salonu ku rulacak ve bu salon her bakımdan güvenli, iklimlendiril miş, yedekli bir anlayışla düzenlenecek.

Kadınlar seçim beyannamelerini inceliyor

Aday listelerinde beklendiği ölçüde kadın adaya yer vermemekle eleştirilen siyasi partiler, kadın örgütleri tarafından seçim beyannameleriyle de mercek altına alındı. Bıyıklı kadınlar kampanyası ile gündeme gelen Ka-Der bütün partilerin seçim beyannameleri açıklandıktan sonra görüşlerini kamuoyuyla paylaşacak. Seçim beyannamesini açıklayan AKP, kadın sorunları konusunda yapacaklarından çok yaptıklarını anlatırken, kadın sorunlarını da sadece aile içi şiddetle sınırlı tuttu. AKP "aile içi şiddet, töre ve namus cinayetleri ile mücadelede 'sıfır tolerans'la hareket edildiği"ni belirtirken CHP'nin beyanname sinde de benzer ifadeler yer aldı. CHP beyannamesinde 'sıfır hoşgörü' başlığı altında "kadınlara uygulanan her turlu şiddete, töreler gerekçe edilerek uygulanan vahşete karşı kararlılıkla mücadele" edileceği ifade edildi. Çizgi film ve bilgisayar oyunlarını bile millileştirme iddiasındaki MHP ise beyannamesinde kadın sorunları konusunda somut öneriler ve projelerin ortaya koymadı.

AKP'NİN ŞİDDETE TEK ÇÖZÜMÜ KONUKEVİ SAYISINI ARTIRMAK

Başbakan Recep Tayyip Erdoğan tarafından kamuoyuna açıklanan AKP'nin seçim beyannamesin de önümüzdeki dönemde yapılacaklardan çok yapılanlar anlatıldı. AKP'nin güçlü birey, güçlü aile, güçlü topum inşasına yönelik politikalarını sürdürmeye kararlı olduğu belirtilen beyannamede, aile içi şiddetin toplumun kanayan yarası olduğu kaydedilerek "aile içi şiddetle mücadele konusunda kapsamlı yasal düzenlemeler gerçekleşmiştir. Bu düzenlemelerin hayata geçirilmesinin de takipçisi olan AKP, aile içi şiddet, töre ve namus cinayetleri ile mücadelede sıfır tole rans yaklaşımıyla hareket etmektedir." denildi. Bu konuda seferberlik başlatıldığı ve 2006-2010 dönemini kapsayan şiddet eylem planı hazırlandığı belirtilen beyannamede, şiddet magduru kadınlara yönelik tek vaat ise 2007 yılı içinde kadın konukevi sayısının 50'ye yükseltileceği oldu. Çalışan kadınların sorunlarına yönelik çözüm önerilerinin bulunmadığı beyannamede, ev hanımlarının ürettiği ürünlerin satışından elde edilen gelirlerin vergiden muaf tutulduğu hatırlatıldı.

AKP, önümüzdeki süreçte kadın ve aile konusunda faaliyet gösteren sivil toplum kuruluşlarının çalışmalarına destek verileceğini de bildirdi.

CHP'DEN İDDİALI PROJELER

Seçim beyannamesini açıklayan CHP ise kadın sorunlarına id dialı projelerle yaklaştı. CHP, "kadınlar haklarını alacak, Türk kadını, ekonomide, eğitimde, siyasette haklarına kavuşacak, kimliğini bulacak" başlığı altında, kadın hakları ile ilgili tüm uluslar arası sözleşmelerin toplumsal yaşama ve hukuk sistemine yansıtılacağı sözü verdi. AKP gibi kadınlara yönelik her türlü şiddete, töre cinayetlerine karşı mücadele de "sıfır hoşgörü"yle mücadele edileceği sözü veren CHP'nin beyannamesinde "Kadına Karşı Şiddet le Mücadele Ulusal Eylem Planı oluşturup, kararlılıkla uygulayacağız. Sığınma evlerini yaygınlaştıracağız, ücretsiz danışmanlık, psikolojik destek ve yasal yardım yapılmasını sağlayacağız" denildi. Beyannamede, fırsat önceliğinin cinsiyetler arası eşitliğin ayrılmaz parçası olarak kabul edildiği belirtilerek 'Çerçeve Eşitlik Kanunu' çıkarılacağı kaydedildi. CHP'nin kadınlara yönelik vaatlerini ise "analık hakkı ödemesi, anayı işten çıkarmaya son, çalışan analara çocuk bakım desteği, kadın sağlığı için özel önlemler, tüm kız çocuklarının eğitim hakkından yararlanması, çocuk yaşta evliliğin çıkarılacak yasayla engellenmesi, kadın emeğine fırsat eşitliği" oluşturdu. CHP ayrıca evde, tarım ve orman işlerinde çalışan kadınların da iş kanunu kapsamına alınacağı sözü verdi.

Kavurucu sıcaklar siyaseti de vurdu

Son günlerde yaşamı olumsuz yönde etkile yen çöl sıcakları siya seti de olumsuz yön de etkiledi.
Batman'da parti ve adayların seçim çalışmaları aşırı sıcaklara takıldı. 40 dereceyi aşan sıcaklık sebebiy le adaylar ilçe ve köy gezilerini yapmak için akşam saatlerini tercih ediyor. Gündüz saatlerinde ise parti ler tarafından açılan seçim lokalleri boş kalıyor. Vatandaşların gunduzleri sıcaklar sebebiyle seçim lokal lerine ugramadıklarını söyleyen partililer, akşam saatlerinde ise seçim lokallerinin dolup taştığını belirtiyor. Demokrat Parti (DP) Batman 1.sıra Milletvekili adayı Faris Özdemir, partililere gunduz sıcaklarında gelmemeleri konusunda uyarıda bulundu. Özdemir, seçim tarihinin yanlış olduğunu ve bunun parti liderlerinin dayatması sonucu vuku bulduğunu belirterek, "Aşırı sıcaklar sebebiyle seçim çalışmalarımız sekteye ug ruyor. Ben partilileri uyardım. 'Gündüz kimse seçim çalışma sı yapmasın.' diye. Allah korusun. Bir dostumu, bir arkadaşı mı, bir partili yandaşı mı sıcaklardan kaybettiğim zaman be nim için ne o milletve killiği ne de siyasetin önemi kalır. Partililere sesleniyorum. Hiç kimse için canınızı ortaya atmayın. Sizin hayatınız bizim için önemlidir. Öğle sıca ğında kimse benim için oy toplamaya çalışmasın" dedi AK Parti İl Başkanı Ömer El ise sıcakların sadece seçim lokallerini etkileme diğini mitingleri de olumsuz etkilediğini belirtti.

Erdoğan: "Fitne ve fesata fırsat vermeyeceğiz"

Başbakan Recep Tayyip Erdoğan, "Aramıza fitne ve fesat sokmak isteyenlere fırsat vermeyeceğiz" dedi. Başbakan Erdogan, Niğde'de TOKİ anahtar teslimi ve bazı tesislerin ortak açılış torenine katıldı.
Erdogan, törende yaptığı konuşmada, açılışını yapacağı tesisler arasında okul, saglık ocagı, duble yol ve KÖYDES gibi projelerin bulundugunu soyledi. Açılışların hepsine tek tek yetişe mediklerini belirten Başbakan Erdoğan, toplu konut alanında AK Parti hükümetinin çok önemli adımlar

attığını söyledi.
Erdoğan, "Bizim şu anda en çok hasretini çektiğimiz şey nedir? Birliktir, beraberliktir... Aramıza fitne ve fesat sokmak isteyenlere fırsat vermeyeceğiz" dedi. Bugune kadar yaptığı miting lerde ve ziyaret ettiği illerde bunu gözlemlediğini belirten Erdogan, bu konuda bir endişelerinin bulunmadığını vurguladı. Erdoğan, şöyle konuştu:
"Gözlerinizdeki tebessüm, bizim en büyük mutluluğumuzdur. Bir, 'Allah razı olsun' deyin yeter. Çünkü biz bu yola, 'halka hizmet, Hak'ka hizmettir' di yerek çıktık. Biz milletin efendisi degiliz, biz milletin hizmetkarıyız. AK Parti iktidarında bu var. Onun için diyoruz ki, durmak yok, yola devam... Ne makam, mevki, ne para, pul, ne hemşehrilik, bunlardan dolayı degil... Yunus'un dediği gibi, ' yaratılanı severiz Yaradandan oturu' anlayışıyla sizleri seviyoruz."

Gemlik Körfez
GEMLİK'İN İLK GÜNLÜK SİYASİ GAZETESİ
ÇOK YAKINDA
TÜM GAZETE BAYİLERİNDE

Milletvekili maaşları yargıya taşındı

Avukat Sedat Vural, Ankara 16.İdare Mahkemesi'ne 22 Temmuz seçimleri öncesinde milletve killerine ödenen 3 aylık maaşların iptali ve yürürlüğünün durdurulması başvurusu yaptı. Vural, başvuru dilekçesinde, TBMM'nin aldığı se çim kararı uyarınca çalışmalarını sonlan dırdığı, Meclis Başka nı Bülent Arınç'ın ise bunu başta kapanış kokteyli olmak üzere basın toplantısıyla duyurduğuna dikkat çekti. Avukat Vural başvuru dilekçesinde şunları dile getirdi:

SİYASİ ETİĞE AYKIRI

"Meclis'in 22 Temmuz'a kadar hiç toplanamayacağı yani yasama görevi içerisinde bulunama yacağı; bu nedenle yapılan Anayasal yasama görevine bağlı olarak ödenen maaşların (ödenek ve yollukların), bu görevde bulunmadıkları 15 Temmuz'dan ileriye dönük 3 aylık maaşın Milletvekillerine ödenmesi öncelikle toplum vicdanında ve Demokratik Rejime güvende ciddi yaralar açacağı gibi Demokrasi Kültürüne, Demokratik Siyasi Etiğe, Hak ve Adalete ve de Anayasa ve Yasalara açıkça aykırılık teşkil edecektir."

ÖDEME YAPILMASI GÖREVİ KÖTÜYE KULLANMA

Avukat Sedat Vural, yasalara göre seçimlerin yenilenmesinden önce ödenmiş maaşların geri istenmeyeceğine dikkat çekerek, "22 Temmuz 2007 genel seçimi ile beraber yenilenecek Meclis üyelerinin, seçildikleri aydan yani Temmuz 2007 tarihinden itibaren Milletvekili maaşlarına (ödenecek ve yolluğa) hak kazanacakları dikkate alındığında, dava konusu işlemle 15 Temmuz 2007 tarihinde hali hazır Milletvekillerine yapılacak 3 aylık maaş tutarı ödemelerinin (aynı döneme ilişkin iki kez ödeme yapılmasından dolayı) Türk Ceza Kanununun 257. maddesinde düzenlenen 'görevi kötüye kullanma' suçu oluşturacağı ve ödenen toplam tutarın bu ödemeyi yapan kişi lerden geri isteneceği de hukuksal bir gerçektir" dedi.

YSK'dan RTÜK'e uyarı

Yüksek Seçim Kurulu (YSK) Başkanı Muammer Aydın, RTÜK'ten seçim dönemindeki yayın ihlalleri konusunda hazırlanan raporların 5 gün içinde kurula bildirilmesi konusunda hassasiyet göstermesini istedi. Alınan bilgiye göre, YSK Başkanı Aydın, konuya ilişkin RTÜK Başkanlığı'na bir yazı gönderdi. Aydın, yazıda ulusal düzeyde yayın yapan özel radyo ve televizyon kanallarının yayın ilkelerine aykırılığının tespiti halinde düzenlenecek raporların, yayını izleyen 5 gün içinde RTÜK tarafından değerlendirilip Kurula sunulmasının daha önce gönderilen başkanlık yazısıyla istenildiğini hatırlattı. Muammer Aydın, buna rağmen TGRT'nin 10 Mayıs-5 Haziran, Kanal 7'nin 10 Mayıs 31 Mayıs, KanalTürk'ün 3 Haziran-10 Haziran, Ulusal TV'nin 11 Mayıs-4 Haziran ve Kanal B'nin 11 Mayıs-4 Haziran tarihleri arasında yaptıkları yayınlara ilişkin RTÜK tarafından Kurul'a gönderilen İzleme ve Değerlendirme Daire Başkanlığının raporlarında bu süreye riayet edilmediğinin görüldüğünü bildirdi. Aydın, şunları kaydetti:

"Bu nedenle Kurulumuzca yapılacak incelemenin gecikmesine sebebiyet verilmemesi bakımından, ulusal düzeyde yayın yapan özel radyo ve televiz yon kanallarının yayın ilkelerine aykırılığının tespiti halinde düzenlenecek olan raporların, yayını izleyen 5 gün içinde Radyo ve Televizyon Üst Kurulu'nca değerlendirilip Kurulumuza sunulması hususunda hassasiyet göste rilmesi rica olunur."

'Gemlik Körfez' internette www.gemlikkorfezgazetesi.com

MİZAN MÜHENDİSLİK'TEN
2 SÜPER AIRFEL KAMPANYASI
KOMPLE TESİSAT
PEŞİN FİYATINA 10 AY TAKSİTLE
Kayıt için lütfen irtibata geçiniz.
KAMPANYAMIZ STOKLARLA SINIRLIDIR.
KAMPANYA BİTİŞ TARİHİ: 30 HAZİRAN 2007

VARAN 1
Airfel Kombi
Airfel Petek (6mt)
Airfel vana 12 adet
Fırat folyolu boru tesisatı
Doğalgaz iç tesisat
3 yıl garanti
3.100.00 YTL

VARAN 2
KLİMA ŞENLİĞİ BAŞLADI
AİRFEL KLİMALAR MONTAJ DAHİL
60.00- YTL'den başlayan taksitler
ARTIK KİMSE
KOMBİSİZ ve KLİMASIZ KALMASIN

Mak. Müh. Erdal DOĞRU
Mak. Müh. Bilal BİLİCİ
Mak. Y. Müh. Mahmut KÖKBIYIK

İstiklal Cad. No: 85 GEMLİK
Tel: 513 54 92 - Fax: 513 55 36

Oy pusulaları basılıyor

30 kentin oy pusulası basıldı, 22 kentin oy pusulası gönderildi

Genel seçimler için hazırlıklar sürüyor. 22 Temmuz'da gerçekleştirilecek genel seçimlerde kullanılacak oy pusulaları Başkent'te basılıyor.
Matbaada kağıtlar önce seçim çevrelerine göre ayrılıyor. Önceki seçimlerden farklı olarak rulo kağıt kullanılıyor. Rulo kağıttan tabaka haline getirilerek hazırlanan oy pusulaları ile 6 milyon YTL'lik kağıt tasarufu yapıldı.
Kontrolden geçirildikten sonra matbaaya getirilen oy pusulaları seçim çevrelerine ayrılarak 7 makinede basılıyor.
24 saat vardiya ile çalışılan matbaa, 21 Haziran'da ilk oy pusulasını bastı.
Şu ana kadar 30 kentin oy pusulası basıldı, 22'sininki de postalandı.
Oy verme işlemlerinin başladığı 14 gümrük kapısına da 1 milyon 600 bin oy pusulası gönderildi.
10 Temmuz'da sona erecek çalışmada 61 milyon oy pusulası için 600 ton kağıt kullanılacak.
En büyük oy pusulası 54 bağımsız aday ile seçime katılan İstanbul'un. İstanbul'un oy pusulası 88 santimetre olacak.
En kısa oy pusulası da bağımsız aday başvurusu olmayan Kırıkkale'nin.
200 personelin çalıştığı matbaada oy pusulaları, 733 ilçeye ayrılarak paketleniyor. Her pakette de 350 oy pusulası yer alıyor. Atık kağıtlar da Başbakanlık Devlet Arşivleri'ne tutanak ile teslim ediliyor. Önümüzdeki 5 yılın yöneticilerini belirleyecek seçim için hazırlanan oy pusulaları sıkı güvenlik tedbirleri altında basılıyor.
Dış güvenliğin yanısıra matbaanın içi 16 kamera ile 24 saat izleniyor.

Gümrüklerde oy verme işlemi başladı

Vatandaşlar 24 saat süresince oy verebilecek.

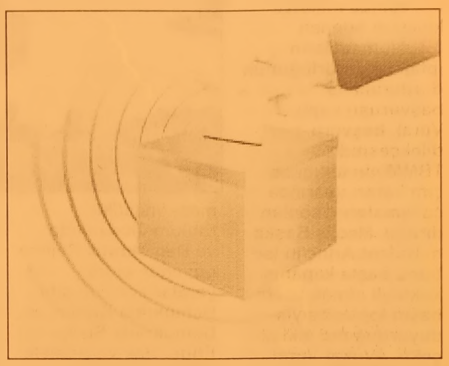

22 Temmuz Genel Seçimi için gümrük kapılarında oy verme işlemi başladı.
En büyük sınır kapısı olan Atatürk Havalimanı'nda 15 sandıkta 7 gün 24 saat oy kullanılabiliyor.
Dış hatlar gidiş ve geliş katlarında kurulan seçim sandıklarında Bakırköy İlçe Seçim Kurulu'ndan 75 kişi çalışıyor.
Mükerrer oy kullanımının önüne geçmek için yurtdışında yaşayan, ancak seçmen kayıtları Türkiye'de bulunan vatandaşların oy kullanmalarına izin verilmiyor.
Yüksek Seçim Kurulu kararına göre, Atatürk, Sabiha Gökçen, Esenboğa, Adnan Menderes, Antalya, Şakirpaşa ve Erkilet Havalimanları ile Kapıkule, İpsala, Cilvegözü, Sarp, Habur karayolları ve Taşucu Deniz Limanı Gümrük kapılarında oy kullanılacak.
Yurt dışında ikamet eden ve 6 ay süreyle kalmış olanlar ile Türkiye'de seçmen kaydı bulunmayan vatandaşlar sandıklarda 24 saat süresince oy verebilecek.
Gümrük kapılarında oy verme işlemleri, 22 Temmuz 2007 Pazar günü seçimin bitiş saatine kadar devam edecek.

BAY MUSTAFA ÖZALP EMLAK'TAN

Her Çeşit Emlak Alım, Satım ve Kiralama Hizmetleri

Daire, Zeytinlik, Villa, Dükkan, Arsa, Arazi
TAPU TAKİP İŞLERİ YAPILIR
ACİL SATILIK ve KİRALIKLARINIZ İÇİN BİZİ ARAYINIZ

Bursa Yolu üzerinde Serbest Bölge girişi
Bursa yoluna 100 m cepheli 6200 m2 Kiralık boş arsa

Kayhan Mahallesi'nde denizi gören 3 oda 65 m² SATILIK DAİRE

Manastır Dilek Sitesi'nde SATILIK LÜX DAİRE Denizi gören, 3+1, 140 m²

Balıkpazarı'nda 115 m2 2+1 Satılık Daire

3 Ayrı Daireli Müstakil Ev (Bahçe İçinde)Yeni Devlet Hastanesi Altı

Serçe Sokak 54 m2 2 dükkan

Bağ-Kur Sanayi Sitesinde 185 m2 çekme katlı, içindeki yeni atari makineleriyle satılık dükkan. Onunde 115 m2 Bahçeli

K.Kumla'da Ayazma Mevkii 6 Dönüm Zeytinlik

Trafik, Kasko Dask, Acıbadem Sağlık ve
Her Türlü Sigorta İşlemleri ve Doğalgaz Poliçesi Yapılır.

ŞEKER SİGORTA
Macide ÖZALP
Tel : 513 24 74 Fax: 514 10 21

UMURBEY BELEDİYE DÜĞÜN SALONLARI

400 KİŞİLİK TERAS SALONUMUZDA KINA ve NİŞAN CEMİYETLERİ ULAŞIM DAHİL

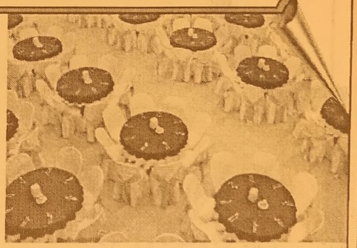

1.000.00- YTL

400 KİŞİLİK ORGANİZASYONUMUZ İÇİN

- SATEN GİYDİRİLMİŞ SANDALYE VE MASALAR
- 1. KALİTE SERVİS MALZEMELERİ
- ÜCRETSİZ ULAŞIM
- PROFESYONEL EKİPTEN OLUŞAN ORKESTRA
- VİDEO ÇEKİMLERİ

ersin süren
İnş. Zeytincilik Turizm San. Tic. Ltd. Şti.

Atatürk Caddesi Parsbey Mh. No:55 - Umurbey / GEMLİK
TEL: 0.224 525 17 00 - GSM: 05325464575- www.suren.com.tr

İstihdam artıyor

Türkiye İstatistik Kurumu'nun açıkladığı 2.5 milyonluk işsiz sayısının tam tersine Türkiye'de gerçekte 5 milyondan fazla işsiz kişi bulunduğu belirlendi. Ücretli çalışanların sayısında son bir yıllık dönemde yüzde 5.7 oranındaki artışa karşın işveren sayısının yüzde 3, kendi hesabına çalışanların ise yüzde 3.9 oranında azalması dikkat çekti. ATO'nun "Ekonomik Görünüm" isimli raporunda, Türkiye İstatistik Kurumu'nun (TÜİK) Hane halkı İşgücü Anketi sonuçlarına göre mart ayında işsizlik oranı geçen yılın aynı ayına göre 0.4 puanlık bir düşüşle yüzde 10.4 düzeyine indiği hatırlatıldı. Raporda, aynı sonuçlara göre son bir yılda istihdamın, 597 bini tarım dışı, 127 bini ise tarım sektöründen kaynaklanmak üzere toplam 725 bin kişi artarak 21 milyon 977 bine yükseldiği, resmi işsiz sayısının ise 2 milyon 562 bin olarak açıklandığı vurgulandı. Bu kapsamda İşsiz sayısında geçen yıla göre 49 bin kişilik bir azalış yaşandı. 2.5 DEĞİL 5 MİLYON'DAN FAZLA KİŞİ İŞSİZ Raporda, "gerçek işsizliğin" TÜİK'in işsiz olarak kabul etmediği, iş bulamayacağı gerekçesiyle iş aramayanlar ve mevsimlik çalıştığı için bu mevsimde işi olmayanların da göz önüne alınarak hesaplandığı belirtildi. Raporda, Türkiye'deki gerçek işsizlik oranının yüzde 19.2'den yüzde 18.8'e gerilediği kaydedildi. Geçen yıl martta 5 milyon 649 bin kişi olarak hesaplanan gerçek işsiz sayısının bu yıl 5 milyon 87 bine indiği belirtildi.

ÇİZİYORUM

Barış Güler'in kaleminden

7 YAŞ

ELEMAN ARANIYOR

Gemlik'te bulunan fabrikamızda çalışacak MUHASEBE SORUMLUSU aramaktadır.
İlgililerin:
Fax: 0.224 514 50 80 veya aydin@aydinmadencilik.com
CV göndermeleri rica olunur.

İNGİLİZCE ÖZEL DERS VERİLİR

OYTUN AKINCI
GSM : (0.532) 762 68 70

SATILIK VİLLA

Cumhuriyet Mahallesi'nde Sahibinden Satılık Lüks Tripleks Villa
GSM : (0.536) 222 07 12

SATILIK OTO

2004 MODEL FIAT MAREA MARKA FULL OTO SATILIKTIR
TEL : 513 96 83 GEMLİK

DEVREN SATILIK

Balıkpazarı 2 Nolu Cd. No: 21 adresinde bulunan Turan Tekel Shop sağlık sorunu nedeniyle DEVREN SATILIKTIR.
TEL: 0.224 513 91 21
CEP : 0.533 814 36 90

SATILIK DAİRE

3 yatak odalı, Deniz üstü-Bahçeli İki balkonlu, otoparklı geniş daire SATILIKTIR.
Namtaş 2 Daire 21
Diş Hekimi Özcan VURAL
Cep : 0.536 817 21 05

eleman aranıyor

Akaryakıt İstasyonunda çalışacak bay - bayan aranıyor
Tel : 514 07 66
Yalova Yolu Deniz Zeytincilik yanı

KURBANLIK ve ADAKLIK

Kendi Özel besimiz Kurbanlıklarımızı Gemlik Belediye Mezbahasındaki Tesisimizden temin edebilirsiniz.

TESİSİMİZDE ÜCRETSİZ KESİM HİZMETİMİZ VARDIR

İsteyen müşterilerimizin Kurbanları uzman kasaplarımızla istenilen yerde kesilir.

BERKAY ET

Tel : 513 11 48 Cep Tel : 0.532 779 91 94

İlköğretim öğrencileri artık medyayı daha bilinçli izleyecek

2007-2008 eğitim ve öğretim yılında ilköğretim okulu öğrencileri için Medya Okuryazarlığı dersi eklendi. Eylül'de müfredata girecek. 6, 7 ve 8. sınıflarda seçmeli ders olacak

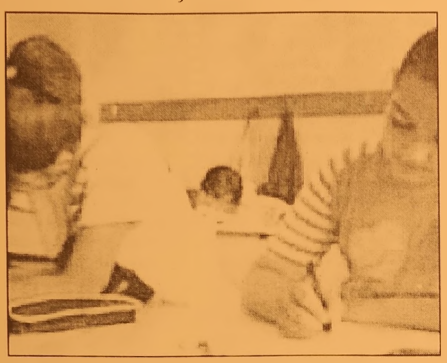

Medya Okuryazarlığı dersi yeni eğitim öğretim yılında haftalık ders programına alındı. Geçen yıl 5 ilde pilot olarak başlatılan medya okuryazarlığı dersi Türkiye geneline yayılıyor. Medya okuryazarlığı dersi 35 bin ilköğretim okulunda, 6, 7 ve 8. sınıflarda seçmeli ders olarak okutulacak. Ders, öğrencileri, medyanın yapısı ve işleyişi hakkında bilgilendirmeyi, içeriğin bilinçli ve eleştirel olarak izlemesini sağlamayı amaçlıyor. Ders programında, kitle iletişimi, televizyon, radyo, gazete ve dergi ile internet konu başlıkları yer alıyor. Medya Okuryazarlığı Dersi'ni verecek 81 ilden gelen 105 formatör öğretmen Ankara'da üç gün sürecek seminerde eğitiliyor. Radyo ve Televizyon Üst Kurulu Başkanı Zahid Akman ebeveynleri, çocuklarını bu derse yönlendirmeye çağırdı. Akman, "Savunmasız çocuklarımızı kitle iletişim araçlarının olumsuz mesajlarından korumak belki en önemli amacı, ama ikinci önemli amacı kitle iletişim araçlarının mesajlarını doğru algılamalarına vesile olacak, onların hayatlarında onlara katkı sağlamasına vesile olacak bir yaklaşımı çocuklarımıza kazandırmak" dedi.

İşverene sigorta pirimi desteği

Sigorta primi teşvik lerinden faydalanmak için 30 olan sigortalı işçi çalıştırma şartının 10 sigortalıya düşürüldüğü bildirildi.
Amasya Sigorta İl Müdürlüğü'nden yapılan açıklamaya gore, 5084 sayılı Yatırımların ve İstihdamın Teşviki Kanunu'nda 5568 ve 5615 sayılı kanunlar ile değişiklikler yapılmasından sonra, gelirler ve kurumlar vergisi mukellefi olan işverenler, 5084 sayılı kanun kapsamındaki illerde fiilen 10 veya daha fazla sigortalı çalıştırmaları koşuluyla, iş yerlerinde çalıştırdıkları tum sigortalılar için 2007 Mayıs ayından itibaren 5084 sayılı kanun uyarınca sigorta pirimi işveren hissesi teşvikinden yararlanabilecekler. Organize sanayi bolgelerinde kurulu iş yerlerinde işveren hissesi sigorta priminin yuzde 100'ünün hazine tarafından karşılanacağı, organize sanayi bolgesi dışında bulunan işyerlerinde işveren hissesi sigorta priminin yüzde 80'inin hazine tarafından karşılanacağı ifade edilen açıklamada, yeni yatırımlar için teşvik süreleri ise şu şekilde bildirildi:
"31 Aralık 2007 tarihine kadar tamamlanan yatırımlar için 5 yıl, 31 Aralık 2008 tarihine kadar tamamlanan yatırımlar için 4 yıl, 31 Aralık 2009 tarihine kadar tamamlanan yatırımlar için 3 yıl süreyle uygulanacak."

THY, Bursa-Erzurum seferlerine başlıyor

Türk Hava Yolları, Bursa-Erzurum hattını 3 Temmuz 2007 tarihinde, haftada iki frekans olarak hizmete açıyor.
THY'den yapılan açıklamaya göre, ayrıca, haftada dört frekans gerçekleştirilen İstanbul-Erzincan seferleri 30 Haziran 2007 tarihinden itibaren hergün yapılacak.
Bursa-Erzurum hattının açılmasıyla iç hat sayısı 32'e yükselecek.
Yeni hatla birlikte Türk Hava Yolları uçuş noktası sayısını 104'ü dış hat olmak uzere toplam 136'ya çıkaracak.
Yeni seferler ve saatleri şu şekilde:
BURSA-ERZURUM
Kalkış Varış
Salı 15:20 17:05
Cuma 14:55 16:40
ERZURUM-BURSA
Salı 12:55 14:40
Cuma 12:30 14:15
İSTANBUL-ERZİNCAN
Hergün 10:55 12:30
ERZİNCAN-İSTANBUL
Hergün 13:15 15:10

KAYABEYOĞLU TURİZİM
ANI TOUR Tatil Keyfi
PEGASUS AIRLINES
atlasjet
ONUR AIR
TÜRK HAVA YOLLARI
YURT İÇİ ve YURT DIŞI BİLET SATIŞLARIMIZ BAŞLAMIŞTIR.
0.224 513 12 12
0.224 514 47 71
Demirsubaşı Mh. Çeşme Sk.
No:9/A Gemlik / BURSA

TEMA "SUYUNU BOŞA HARCAMA"

TEMA Vakfı tarafından başlatılan "Suyunu Boşa Harcama" kampanyasına su tüketiminin onlenmesi için siz de katılın

Gemlik Körfez — GEMLİK'İN İLK GÜNLÜK SİYASİ GAZETESİ
ÇOK YAKINDA TÜM GAZETE BAYİLERİNDE

'Gemlik Körfez' internette
www.gemlikkorfezgazetesi.com

Güler; 'Elektrik kesintisi söz konusu değil'

Enerji ve Tabii Kaynaklar Bakanı Hilmi Güler, aşırı sıcaklar nedeniyle artan elektrik tüketimine ilişkin olarak şu an bir sorun bulunmadığını belirterek, herhangi bir elektrik kesintisinin söz konusu olmadığını bildirdi.
Bakan Güler, enerji konferansında elektrik tüketimindeki artışla ilgili sorularını yanıtladı.
Aşırı sıcakların, özellikle klima kullanımını, dolayısıyla elektrik tüketimini arttırdığı hatırlatılarak, bunun ileride bir sorun yaratıp yaratmayacağına ilişkin bir soru üzerine Bakan Güler, "Şu anda bir sorun yok, planlamalarımız var ve arkadaşlarımız çalışmaları sürdürüyorlar. Belli dengelerimiz var, o dengeleri korumaya çalışıyoruz" dedi.
Bakan Güler, Türkiye'nin günlük elektrik üretiminin şu anda 540-550 milyon kilovatsaat olduğunu, dünkü pik noktasının 27 bin megavatı bulduğunu aktararak, "Onları günü gününe takip ediyoruz ve çalışmalarımız sürüyor. Herhangi bir elektrik kesintisi veya tasarrufu söz konusu değil" diye konuştu

Babacan AB'yi uyardı

Devlet Bakanı Başmüzakereci Ali Babacan, Avrupa Birliği'nin verdiği sözleri tutmasının kendisi açısından da yararlı olacağı uyarısında bulundu.
Babacan, "Türkiye'nin sürecinin kesintiye uğraması durumunda bundan sadece Türkiye değil Avrupa Birliği de zarar görür." dedi.
Brüksel'de gerçekleştirilen hükumetlerarası konferans sonrasında Donem Baş kanı Almanya Dışiş leri Bakanı Frank-Walter Steinmeier ve Komisyon'un Genişle meden Sorumlu Uyesi Olli Rehn ile ortak basın toplantısı düzenleyen Babacan, Birlik'in ahde vefa ilkesine saygı göstermesini beklediklerini vurguladı.

Toplu iş görüşmelerinde uzlaşma sağlandı

900 YTL altı işçiye 50 YTL ek zam

Kamu toplu iş sözleşmesi görüşmelerinde 140 YTL seyyanen zam yapılması üzerinde uzlaşıldığı öğrenildi.
Rakamın 145 YTL'ye çıkması için pazarlıklar sürerken, 140 YTL seyyanen zam ile ortalama maaşa yüzde 10, en düşük maaş alan kamu işçine ise yüzde 25.4 oranında zam yapılmış olacak.
Ek olarak düşük maaşlılara iyileştirme zammı yapılması için de uzlaşıldı.
Edinilen bilgiye göre, Başbakan Yardımcısı Mehmet Ali Şahin ile Türk-İş Başkanı Salih Kılıç arasında süren halen son rötuşları yapılan uzlaşmada şu sonuçlar ortaya çıktı:
Kamu işçisine oransal değil seyyanen zam yapılacak. Miktar 140 YTL olacak. Türk-İş, rakamın 145 YTL'ye çıkması için uğraşıyor. 140 YTL seyyanen zam hesabıyla, ortalama kamu işçisi maaşı 1400 YTL olduğu için yüzde 10 yıllık zam yapılmış olacak. En düşük memur maaşı 550 YTL olduğundan, zam oranı yüzde 25.4 olacak. Ayrıca en düşük maaş grubundakiler için iyileştirme zammı yapılması için de uzlaşıldı. Rakam netleşmemiş olmakla birlikte, 100 YTL üzerinde konuşulduğu belirtildi
900 YTL ALTI İŞÇİYE 50 YTL EK ZAM
Kamu toplu iş sözleşmesi görüşmelerinde 140 YTL seyyanen zam yapılması üzerinde uzlaşılırken, ayrıntılar da netleşmeye başladı.
900 YTL altı ücret alan işçilere 50 YTL iyileştirme zammı yapılması kararlaştırıldı. Böylece 900 YTL altı 140+50 YTL zam almış olacak.
Halen ortalama kamu işçisi ücreti 1400 YTL, en düşük ücret ise 550 YTL düzeyinde bulunuyor

KİRALIK DAİRE
KÜÇÜK KUMLA
ÖZ GÜZELYALI SİTESİ'NDE
EŞYALI KİRALIK DAİRE
Tel : 513 96 83 GEMLİK

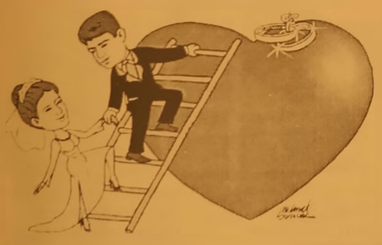
TÜRKİYE'NİN EN KALİTELİ ve
EKONOMİK DAVETİYELERİ
EN UYGUN FİYATLARLA ...
EN ÖZEL ve GÜZEL GÜNLERİNİZ İÇİN...

1 GÜNDE DAVETİYE BASILIR
Renkli, siyah beyaz her türlü baskı işleri
Fatura & İrsaliye & El İlanı & Broşür & Kartvizit
Kaşe & Cilt & Kitap & Dergi & Katalog basımı
35 YILLIK TECRÜBEMİZ İLE HİZMETİNİZDEYİZ
Körfez Ofset
MATBAACILIK - YAYINCILIK - REKLAMCILIK
İstiklal Cad. Bora Sok. Akbank Aralığı No : 3/B GEMLİK Tel : (0.224) 513 96 83 Fax : (0.224) 513 35 95

Bursa'da kamp ateşi gençleri sardı

Bursa Buyukşehir Belediyesi'nin 12–15 yaş arası tatil imkanı olmayan gençler için düzenlediği Kent Gönulluleri Gençlik Kampı törenle kapılarını açtı. Büyükşehir Belediye Başkanvekili Recai Ekmekçi, Türkiye'nin en büyük kamp alanı olan Ürünlü'deki açılış töreninde yaptığı konuşmada, kampın en önemli hedefinin gençlere güzel bir tatil yaşatırken, sevgiyi, barışı, dostluğu ve kentlilik bilincini aşılamak olduğunu söyledi. Kentli olmanın zor olduğunu belirten Ekmekçi, "Çunkü kentli olmak zordur. Kentli olmak eğitim ister, zaman ister, emek ister. Kentli olmak bilinç ister. Gençlerimize bu bilinci aşılayabilmek amacıyla, Kent Gönüllüleri Gençlik Kampı'nı bir araç olarak görüyoruz" dedi.

Bu yıl kamp kapasitesinin yuzde 25 artırıldığını ve içe riğinin genişletildiğini ifade eden Ekmekçi, gelen yoğun başvuruların değerlendirildiğini ve daha çok gence ulaşma hedefiyle geçen yıl 4 dönem olan kampın bu yıl 5 döneme, mezun edilecek ögrenci sayısının ise bin 600'dan 2 bine çıkarıldığını kaydetti. Gençlerin ders prog ramına uyumlarını kolaylaştırmak için "Toplumsal Yaşam Becerileri" başlığı adı altında eğitimlerin planlandığını anlatan Ekmekçi, "Gençlerin üretici yanlarını keşfetmeleri ve geliştirmeleri için seçmeli derslerin yelpazesini genişlettik. Derslere "Kısa Film Çekimi", " Karikatür Çizimi" ve "Petang ve Dart" gibi farklı bölümler ekledik. Bu yıl'gezi programı yeniden düzenlenerek, farklı yerler listeye alındı. Kampta kalan gençler bu yıl ilk kez Yalova'daki "Ağaç Müzesi"ne giderek, dünyanın dört bir tarafında yetişen egzotik ağaçlarla, doğa ananın harikalarıyla tanışma fırsatı bulacak" diye konuştu.

Gençlere Bosna-Hersek sürprizi

Bu arada BURFAŞ Genel Muduru İbrahim Er ise 30 Agustos'a kadar devam edecek kampın sonunda, gençleri hoş bir sürpriz beklediğini belirterek, her dönem den en başarılı öğrencilerin seçile rek 25 öğrencinin kamp sonunda Bosna-Hersek Sarajevo'ya geziye gönderileceğini kaydetti. Kent Gönüllüleri Gençlik Kampı'nın çıtasını yükselttiklerini belirten Er, bu etkinlikle gençlerin farklı kültürleri tanıma fırsatı da bulacağını söyledi.

Konuşmaların ardından, Başkanvekili Recai Ekmekçi, BURFAŞ Genel Müdürü İbrahim Er, İl Özel İdaresi Genel Sekreteri Ali Altuntaş ile meclis üyeleri ve kamp sakinleri, 2 aydan fazla yanacak kamp ateşini tutuşturdular. Törenin sonunda konuklar ve geceye aileleriyle birlikte katılan ilk dönemin 400 kampçısı sanatçı Vedat Bilir ve Tuşkilidi Grubu'nun konseri ile eğlendiler.

KAYIP

Gemlik Nüfus Müdürlüğünden aldığım nufus cüzdanımı kaybettim. Hükümsüzdür.
HÜSEYİN METE

GEMLİK SİNEMA GÜNLÜĞÜ

VENÜS SİNEMASI (Rezervasyon Tel : 513 33 21)

Filmin Adı	Seanslar
SEVİMLİ DİNAZOR	14.00 - 16.15 - 20.30
CEVAPSIZ ARAMA 3	14.15 - 16.30 - 20.30

TUTKU SİNEMASI (Rezervasyon Tel : 513 64 06)

SIRADIŞI SEANSLAR 12.00 - 14.00 - 16.00 - 18.00 - 20.30

Gemlik Körfezi
ÇOK YAKINDA
TÜM GAZETE BAYİLERİNDE

Bursasporlu futbolculara sağlık kontrolü yapıldı

Bursasporlu futbolcular, yeni sezon öncesi saglık kontrolunden geçmeye devam ediyor.

Bursa Acıbadem Hastanesi'nde yapılan saglık kontrollerinde dun Pancu, Fresineanu, Volkan Bekiroğlu, Egemen Korkmaz, Burak Akdiş ve Sinan Kaloğlu, goz, diş, kardiyoloji, iç hastalıkları, genel cerrahi, nöroloji, KBB ve ortopedi servislerinde kontrole tabi tutulup, efor testinden geçirildi. Futbolcuların genel sağlık durumunun iyi olduğu, kesin raporların önumuzdeki günlerde çıkacağı bildirildi.

Yeşil-beyazlı futbolcu Burak Akdiş, basın mensuplarına yaptığı açıklamada, aşırı sıcaklara rağmen çalışmaların iyi geçtiğini söyledi. Bursaspor'un yeni sezonda başarılı olması için çok çalıştıklarını dile getiren golcu futbolcu, "Iyi bir kadromuz var. Kadromuzda buyük değişiklik olmadı. Başarılı olacağımıza inanıyorum" dedi.

Ulusoy; 'Bize güven tam"

Haluk Ulusoy: "Federasyona güven devam ediyor."

Futbol Federasyonu Olagan Mali Genel Kurulu'nun kapanışında bir teşekkür konuşması yapan başkan Haluk Ulusoy, genel kurul uyelerinin tarihe geçtiğini söyledi. Ulusoy, genel kurul uyelerine verdikleri destekten dolayı teşekkur ederek, "Verdiğiniz bu kararla tarihe geçtiniz. Kanun TBMM'de kabul edildikten sonra kendi kaderi mizi kendimiz tayin edecegiz. Tüm kalbimle sizleri alkışlıyorum" dedi. Ulusoy, şöyle konuştu: "Divan başkanlığı için aday çıkardılar. Çıkardıkları aday için görünen o ki 35-40 tane oy çıktı. Bizim çıkardığımız aday Ata Aksu'ya da 100'ün üzerinde oy çıktı. Futbol Federas yonu'na güven devam ediyor. Bu güven devam ettiği sürece de biz gorevimizdeyiz. Mahkeme kapısına giderler mi? Bugune kadar mahkemelere gittiler. Devletimizin hukuku federasyonumuzun haklı oldugunu gosterdi. Yuce mah keme 67 imzanın geçerli oldugunu kabul etti ve bu da tescillendi. Kayyum istediler, bu da reddedildi. Herhalde bu istedikleri son yoldu. Mahkemeye giderlerse yapacak bir şey yok. Biz de kendimizi savunuruz."

Ulusoy, sozlerini şöyle tamamladı: "Geçmiş 1 yılı degerlendirecegiz. Nerelerde hata yaptıgımızı degerlendirecegiz. Kesinlikle kurullarımda degişiklik yapmayı dusunuyorum. Bunu yonetim kurulumla beraber yapıp kamuoyuna açıklayacagım" dedi. 3813 sayılı yasada yapılması ongorulen degişikliklerle ilgili tasarının TBMM'ye gotürulmesi için Olagan Mali Genel Kurulda yonetime yetki verildi. Aralarında başkanlık dönemi sınırlandırılmasının kaldırılması, spordan sorumlu bakanın federasyonu olaganustu genel kurula çagırma yetkisinin alınması, Tahkim Kurulu yapısının değiştirilmesi ve maddi konularla ilgili sorunların federasyon dışındaki bir kurul tarafından cozulmesi gibi degişikliklerin yer aldığı tasarı, meclise gönderilmek uzere genel kurulda kabul edildi.

En fazla ölüme yol açan madde "sigara"

Samsun Sağlık Müdürlüğü Ruh Sağlığı ve Sosyal Hastalıklar Şube Müdürü Dr. Kaan Durukan, bağımlılık yapan maddeler arasında en fazla ölüme yol açanın sigara olduğunu söyledi.
"Ölüm makinesi" diye adlandırılan sigaranın içindeki nikotin ve 4 bine yakın zehirle tehlike saçtığını vurgulayan Dr. Durukan, "Sigara öyle büyük sorunlara yol açıyor ki; içenler içmeyenlere göre akciğer kanserine 22, gırtlak kanserine 50, felce 15 ve kalp hastalıklarına 10 kat daha fazla yakalanıyor" dedi.
Gebelerin sigara içmesi halinde erken doğum, karnındaki bebeğin ölmesi ve düşük doğumla karşılaşabildiğini ifade eden Dr. Durukan, daha dünyaya gelmemiş bir canlıyı hiç kimsenin zehirleme hakkı bulunmadığını ve sigara içen gebelerin uyarılması gerektiğini söyledi.

Yaz hastalıklarına dikkat

Denizli Devlet Hastanesi Başhekımı Uzman Dr. Ramazan Canural, yaz mevsiminde artan ishal gibi hastalıklara karşı meyve ve sebzelerin iyice temizlenerek yenmesi, bol bol sıvı tüketilmesi gerektiğini söyledi.
Yaz mevsimindeki sağlık sorunlarının havanın ısınması, çevre faktörleri ve giyinme şeklinin değişmesi gibi nedenlerle ortaya çıktığını dile getiren Dr. Canural, sıcakların artması ve vücutta yaşanan su kaybından özellikle çocuk, yaşlı ve hamilelerin etkilendiğini belirtti.
Canural, "Çünkü bunların vücut direnci daha düşüktür ve daha çabuk zarar görürler. Çevre ısısının artışına vücut terlemeyle tepki verir ve böylece vücut ısısı dayanılabilecek derecelerde tutulmaya çalışılır. Ama bunu yaparken de terle meyle su ve tuz kaybı olur. Sıcakların artmasıyla ishaller de artar. Çünkü yazın mikroplar daha kolay üreyip, çoğalırlar. Bekletilmiş yemekler, yıkanmadan yenen sebzeler, meyveler ve içme sularıyla kolayca insanlara bulaşan mikroplar, bağırsak enfeksiyonu, yani is hallere neden olurlar. İshale kusma da ek lendiği taktirde su kaybı daha kolay olu şur" dedi. Ateş, ağız ve dilde kuruluk, göz çukurlarının çökmesi, idrar ve gözyaşının gelmeyişi, çeşitli de recelerde şuur kaybının tehlikeli sonuç ların habercisi olabileceğini söyleyen Canural, "Dünyada her yıl 2 milyondan fazla çocuk, ishale bağlı su kaybından hayatını kaybetmektedir. Mikropların bağırsağa yerleşmesiyle oluşan ishaller de su kaybı daha azdır. Bunlarda kus ma, karın ağrısı, te nezzm dediğimiz dış kılama hissinin sürekli olması, kanlı dışkı daha çok görülür" diye konuştu.
Bu tür hastalıklardan korunmak için meyve ve sebzelerin iyice temizlenerek yenmesi, bol bol sıvı tüketilmesi gerektiğini kaydeden Canural, sıcak havalarda mümkün olduğunca dışarıya çıkılmaması gerektiğini de ifade etti.

Tatilcilere uyarı

Ondokuz Mayıs Üniversitesi Veteriner Fakültesi Besin Hij yeni ve Teknolojisi Anabilim Dalı Başka nı Doç. Dr. Belgin Sırıken, artan sıcaklarda tatile gidecek veya seyahate çıkacakları gıda kaynaklı "yaz ishalleri"ne karşı uyarırken, gıdaların hijyenik olmasının önemine işaret etti.
Afrika sıcaklarının Türkiye'yi kavuracağı bugünlerde yapılacak seyahatlerin berabe rinde bir takım tehli keleri de getireceğini kaydeden Doç. Dr. Belgin Sırıken, bu tehlikelerin başında gıda kaynaklı bagırsak infeksiyon ve intoksikasyonlarının (zehirlenme) geldiğini hatırlattı. Bu infeksi yonlara neden olan etkenlerden birisinin Escherichia coli (koli basili) olduğuna dikkat çeken Doç. Dr. Sırıken, "Etkenin alt türlerinden biri olan Enterotoksijenik E coli (ETEC) gelişmek te olan ülkelerde biri çocuk ishali, diğeri turist ishali olmak üzere iki önemli klinik sendromla ilişkilendirilmektedir."

GEMLİK REHBERİ

GEREKLİ TELEFONLAR	
İtfaiye	110
Polis İmdat	155
Jandarma İmdat	156
Jandarma K.	513 10 55
Polis Karakolu	513 18 79
Gar. Kom.	513 12 06
KAYMAKAMLIK	
Kaymakamlık	513 10 51
C Savcılığı	513 10 53
C.Savcı Yrd.	513 29 54
Emniyet Müd.	513 10 28
ULAŞIM	
METRO	513 12 12
Aydın Turizm	513 20 77
Suzer Turizm	512 10 72
Kanberoglu-Esadaş	514 45 49
Anıtur	514 47 71
Kamil Koç	513 35 71
HASTANELER	
Devlet Hastanesi	513 92 00
SSK Hastanesi	513 23 29
Mer.Sag.Ocagı	513 10 68
Tomokay Tomografi	513 65 29
TAKSİLER	
Körfez Taksi	513 18 21
Çınar Taksi	513 24 67
Güven Taksi	513 32 40
Gemlik Taksi	513 23 24
Manastır Taksi	517 33 94

RESMİ DAİRELER	
TEK Arıza	513 20 66
TEK İşletme	513 45 03
Statyum	514 00 95
Orm.Böl.Şef.	513 12 86
Milli Eğt. Md.	513 11 74
Halk Kütüphane	513 13 53
Askerlik Şb.	513 10 57
Karayolları	513 13 08
Liman Baş.	513 11 33
Mal Müd.	513 10 95
Nüfus Md.	513 37 42
Özel İd. Md.	513 15 07
Tapu Sicl. Müd.	513 14 14
Müftülük	513 13 64
Gümrük Md.	524 85 86
Tekel Md.	513 10 42
Ver. Dairesi Md.	513 10 92
İlçe Tarım Müd.	513 10 45
İlçe Seç. Md.	513 77 77
Halk Eğitim Müd.	513 18 46
BELEDİYE	
Santral	513 45 21 -23
Başkanlık	513 45 20
Zabıta	513 24 32
Otobüs İşlet.	513 45 21-122
BUSKİ	514 57 96
İtfaiye	513 23 25
Muhasebe Md.	513 45 21 -182
Yazı İşl. Md.	513 45 21 -111
Su Arıza	Yalnyz 185

DENİZ OTOBÜSÜ	
Bursa	256 77 84
Mudanya	544 30 60
Yenikapı	(212) 516 12 12
Yalova	(226) 811 13 23
İDO İmam Aslan Dinlenme Tes.	513 23 94
VAPUR - FERİBOT	
Yalova	(226) 814 10 20
Topçular	(226) 363 43 19
Eskihisar	(262) 655 60 31
OTOBÜS	
Şehirlerarası	261 54 00
Otobüs Terminali	(18 Hat)
TÜP DAĞITICILARI	
Aygaz	513 12 95
Tekgaz	513 16 37
Ocakgaz	513 16 37
Ergaz	513 88 43
İpragaz	513 22 59
Habaşgaz	513 45 46
Yeni Likitgaz	513 65 00
BP Gaz	514 59 81
Bütünler Likitgaz	513 80 00
Akçagaz	514 88 70
Totalgaz	514 17 00
AKCAN PETROL	513 10 79
MAR-PET	513 30 33
TUNCAY OTO GAZ	513 14 25

NÖBETÇİ ECZANE

27 Haziran 2007 Çarşamba
SERİM ECZANESİ
D. Subaşı Mh. Çeşme Sok.
Tel : 513 50 07 GEMLİK

Gemlik Körfez
GEMLİK'İN İLK GÜNLÜK SİYASİ GAZETESİ
YEREL SÜRELİ YAYIN
YIL : 35 SAYI : 2786
FİYATI : 0.25 YTL. (KDV Dahil)
Sahibi : Kadri GULER
Sorumlu Yazı İşleri Müdürü : Serap GÜLER
Haber Müdürü : Seyfettin ŞEKERSÖZ
İstiklal Cad. Bora Sok. No:3/B
Tel : 513 96 83 Fax : 513 35 95 GEMLİK
Yönetim ve Basım Yeri : KÖRFEZ OFSET
Matbaacılık-Yayıncılık-Reklamcılık Tesisi
İstiklal Cad. Bora Sok. No:3/B GEMLİK
(Dini bayram Günleri ve Pazar günleri yayınlanmaz)

ÖZEL AYKENT İLKÖĞRETİM OKULU

"İyi bir gelecek Aykent ile başlar"

ÖZEL AYKENT İLKÖĞRETİM OKULU VE ANASINIFI 2007-2008 DÖNEMİ KAYITLARI BAŞLADI

OKULUMUZUN YETİŞTİRDİĞİ ÖĞRENCİLER

Hoşgoruludur. Olaylara profesyonellikle yaklaşır ve çözer. Şeffaftır. Planlıdır. Çalışmalarını planlar ve uygular. Evrenseldir, çağa ayak uydurmasını bilir.Yeniliklere açıktır, yenilikleri alır ve hayata geçirir.Süreç odaklıdır.Paylaşımcıdır, başarıyı, mutluluğu, sevgiyi, hüznü, acıyı paylaşmayı bilir.Her zaman ve her konuda özveri ile çalışır.Vefakardır, dostlarını asla unutmaz. Sürekli eğitimi ilkesi ile hareket eder.Kararlı ve tutarlıdır, kendi kararlarını verir ve uygular.Özguveni tamdır. Her yerde ve her ortamda kendini ispatlar. Engel tanımaz. "Başaracağım" der başarır

İNGİLİZCE

Anasınıfları, 1.2.3. ncü sınıflar haftada 6 Saat
4.5.6.7 sınıflar haftada 8 Saat

2007-2008 EĞİTİM VE ÖĞRETİM YILI ÜCRETLERİMİZ

ANASINIFI	3.750 YTL
1. SINIF	4 400 YTL
2. SINIF	5 250 YTL
3. SINIF	5 250 YTL
4. SINIF	5 250 YTL
5. SINIF	5.250 YTL
6. SINIF	5.250 YTL
7. SINIF	5.250 YTL
8. SINIF	5.250 YTL

Deneyimli kadromuz ve çağdaş eğitim anlayışıyla sizlere en yakın özel okuluz

Tel : 513 50 84

Gemlik - Orhangazi Yolu 2. Km
Umurbey Paşabahçeler Mevkii GEMLİK
web : www.aykentilkogretim.k12.tr

Uluslararası Bursa Festivali'nin 46.'sında bir ilke daha imza atıldı.

Muhteşem üçlü Bursa'yı salladı

Büyükşehir Belediyesi Kültür Sanat ve Turizm Vakfı(BKSTV) tarafından düzenlenen, her yıl dünyanın ve Türkiye'nin en önemli seslerini Bursalılarla buluşturulan Uluslararası Bursa Festivali'nin 46.'sında bir ilke daha imza atıldı. Türkiye'de ilk kez Uluslararası Bursa Festivali'nde aynı sahneyi paylaşan Türk Pop Müziği'nin eskimeyen sesi Fatih Erkoç, güzelliği ve sesiyle müzikseverleri büyüleyen Demet Tuncer ve dünyaca Türk Tenor Hakan Aysev, Bursalılara unutulmaz bir gece yaşattı.

Üç ünlü ses, sahneye Orhan Şallıel yönetimindeki İstanbul Synpony Project'in müzikleriyle "Bak bir varmış bir yok" şarkısını söyleyerek çıktı. Tansiyonun hiç düşmediği konserde üçlü, hareketli dansları ile izleyicileri kendilerine hayran bıraktılar. Erkoç, Tuncer ve Aysev, konser repertuarlarında ünlü opera parçaları, Arjantın tangoları, napoli tenler, müzikal şarkılar ve Türkçe tangoların yanı sıra Türk Sanat Müziği eserleri ile türkülere de yer verdiler.

Demet Tuncer seslendirdiği "Chicago" parçasında yaptığı seksi dansları ile Açıkhava Tiyatrosu'nda ılık bir rüzgar estirdi. Frank Sinatra ile tüm dünyanın tanıdığı unutulmaz şarkı "New York, New York"u seslendirirken üçlüye, Tangosis Grubu'nun tangocuları, kıvrak dans larıyla eşlik ettiler. Konserde dünyaca ünlü Türk Tenor Hakan Aysev ise Elvis Presley'in eseri ve Pavorotti'nin sesiyle tanıdığımız Türkçesi "Güneşim benim" olan İtalyanca eser "O Sole Mio"yu Mustafa Kemal Atatürk'ün anısına seslendirdi. Bugün rahatça şarkı söylemeyi Atatürk'e borçlu olduklarını anlatan Aysev, izleyenlerden büyük alkış aldı. Aysev'den sonra mikrofonu alan Fatih Erkoç ile Demet Tuncer, "Seks Bomb" parçasını seyircilerle birlikte söylediler. Dans şovlarıyla seyircilere heyecanlı dakikalar yaşatan çift izleyenlerden tam not aldı.

BURSA KEBAP

HİZMETİNİZE AÇILDI

YILLARIN TECRÜBELİ SÜLEYMAN USTANIN
ELİNDEN KEBAP YEDİNİZ Mİ?

TADINA DOYAMAYACAKSINIZ

Süleyman DERİN & Dursun ÇEVİK
Kumsal Sk. Körfez Apt. Altı
Emin Dalkıran Kordonu No:25
TEL: 0.224 512 29 67 - GEMLİK / BURSA

2006 - 2007'DE
2 & 5
DÜNYA TÜRKİYE
DERECESİ
2007-2008 KAYITLARIMIZ BAŞLAMIŞTIR
GEMLİK'TEN SERVİSİMİZ VARDIR

2006 - 2007 'de
Mevlana'nın İzinde Barış ve Hoşgörü Proje Olimpiyadı'nda DÜNYA 3. lüğü
Sanat Eğitim Proje Tasarım Olimpiyadı'nda TÜRKİYE 1. LİĞİ
3. Türkçe Organizasyon ve Kültür Şöleni'nde TÜRKİYE 3.LÜĞÜ

ÖZEL yücebilgili İLKÖĞRETİM OKULU 1997 — 10. Yıl
"Bilgiyle Sevginin Kucaklaştığı Yer"
Adres : Radar Cad. No : 170 Yalova
Tel : 0 226 811 04 74

Sosyal Bilimler Olimpiyadı'nda
Proje Dalında GÜMÜŞ MADALYA
Forum Dalında GÜMÜŞ MADALYA
Takdim Dalında GÜMÜŞ MADALYA
www.yucebilgili.com

Kuruluş:1973
Gemlik Körfez
GEMLİK'İN İLK GÜNLÜK SİYASİ GAZETESİ
28 Haziran 2007 Perşembe www.gemlikkorfezgazetesi.com info@gemlikkorfezgazetesi.com 25 Ykr.

Yeni Terminal ne zaman yapılacak?

Kumla Çevre Yolu'nda bulunan eski Terminal yerinin Gemlik Belediye Meclisi'nde değiştirilerek Orhangazi Yolu'ndaki Terme Kaplıcası'nın yanına yapılması kararı alınınca, değişiklik Bursa Büyükşehir Belediyesi'nce de onaylandı. Kamulaştırma işlerinin tamamlanmasına karşın, bugüne kadar Terminal inşaatının başlamaması vatandaşların şikayetlerine neden oluyor. 2'de

Gerilim hatlarından sıçrayan kıvılcım ile çıktığı sanılan yangın aşırı sıcakların da etkisi ile kontrol altına alınamadı

Yeniköy Ormanı cayır cayır yandı

Engürücük Köyü ile Yeniköy arasında bulunan Kızılçam Ormanı dün saat 16.oo sıralarında yanmaya başladı. 35 hektarlık alanda etkili olan yangını söndürmek için Bursa, Gemlik, Orhangazi, Mudanya, Yalova Orman ve Orman İtfaiyesi ekipleri söndürme çalışmalarına katıldılar. Ayrıca 3 helikopter ile 2 yangın uçağı Körfez'den su alarak yangına müdahale etti. Yangın zaman zaman ke reste depolarını da tehdit etti. Haberi sayfa 3'de

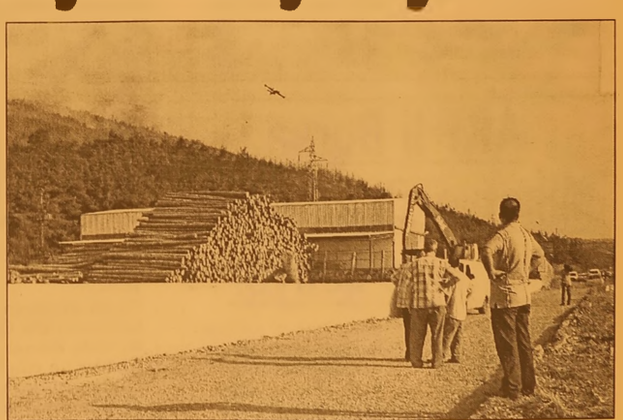

Güne Bakış

Kadri GÜLER
kadri_guler@hotmail.com

Orman yangınları

Sanırım 1992 yılıydı.

Almanya'ya gidip geldigim yıllardı..

Batı Almanya ile birleşmiş olan Doğu Almanya'ya, Berlin'e gidiyorduk.

Karayolu ile uzun bir yolculuk yaptık.

Berlin'e yaklaştıkça, Batı Almanya'nın düzgün asfalt yollarından, bozuk ve dar bir şoseye geçtik.

Bu yollar aynı bizim yollarımız gibi çarpuk çurpuk, asfaltları da yama içindeydi.

Kilometrelerce giden upuzun bir yolda ilerliyorduk. Yol boyunca da uzanan orman örtüsünü hayranlıkla izliyordum.

Devamı sayfa 5'de

Sıcaktan bunaldık

Dün, bütün yurdu et kisi altına alan aşırı sıcaklar nedeniyle bunalımlı bir gün yaşandı. Hava ısısı nın 50 dereceleri bul ması ve nemin yükselmesi sokağa çı kanlar sıcağın şo kuyla kavruldular. Serinlemek klima ve vantilatörlerin tümü mün çalışması ise gün boyu sık sık elektriklerin kesil mesi, elektronik ci hazların da bozulma sına neden oldu.

Karsak Deresi pislik yuvası oldu

BUSKİ'den boşaltılan kanalizasyon suyu çevreye pis kokular yayıyor. 5'de

GOODYEAR
Süper Yaz Kampanyası!
4 al 3 öde
(Standart - Performans - Minibüs - Kamyonet - Midibüs)
TEVFİK SOLAKSUBAŞI ve OĞULLARI
İstiklal Cad. No:104 Gemlik / BURSA
Tel: 0.224 513 11 75

Verilen sözlere karşın hizmetin gecikmesi vatandaşları çileden çıkarıyor

Yeni Terminal ne zaman yapılacak?

Kumla Çevre Yolu'nda bulunan eski Terminal yerinin Gemlik Belediye Meclisi'nde değiştirilerek Orhangazi Yolu'ndaki Terme Kaplıcası'nın yanına yapılması kararı alınınca, değişiklik Bursa Büyükşehir Belediyesi'nce de onaylandı. Kamulaştırma işlerinin tamamlanmasına karşın, bugüne kadar Terminal inşaatının başlamaması vatandaşların şikayetlerine neden oluyor.

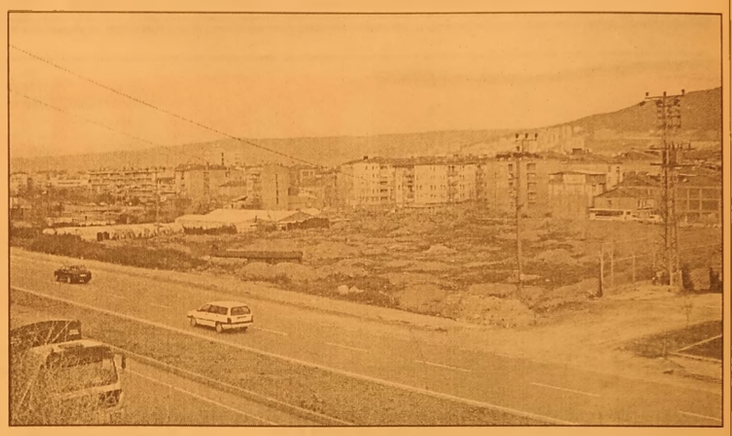

Seyfettin ŞEKERSÖZ

Büyükşehir Belediyesi tarafından kamulaştırılan alan üzerinde yapılması projelendirilen Terminal'in ne zaman yapılacağı bilmece konusu oldu. Terminal binası olmadığı için şehir merkezinden kalkan otobüsler sıkışık olan trafiğin daha da bozulmasına neden oluyor. Uzun yıllar Belediye Meclisi'nde yer kavgasının yaşanmasından sonra Terme Tesisleri yanındaki alanın imar planında Terminal yeri olarak değiştirilmesinden sonra yapımı Büyükşehir Belediyesi'nden beklenen modern Terminal hala yapılmadı. Büyükşehir Belediye Başkanı Hikmet Şahin'in "Yer gösterin Terminali hemen yapalım" demesine karşın çalışma başlatılmadı. Yeni Terminal alanına toprak doldurulmasına karşın hiçbir çalışmanın yapılmaması vatandaşların şikayetlerine neden oluyor. Terminal alanının üzerinden geçecek olan Umurbey uzantısının Nisan ayında başlayıp Agustos ayında bitirileceği duyurulmasına karşın daha başlanamaması Terminal yapımını da geciktirdiği ileri sürülüyor. Büyükşehir hizmetlerinden sadece göstermelik olarak faydalanan Gemlik'in siyasilerin de desteklediği terminal binasına kavuşamaması üzüntü yaratıyor.

KAMULAŞTIRMA TAMAMLANDI

Büyükşehir Belediyesi tarafından yapılacak olan Gemlik terminali için belirlenen kamulaştırma bedelleri arsa sahiplerine Büyükşehir Belediyesi Kamulaştırma Dairesi'nce tamamen ödendi. Gemlikliler Terminale ne zaman kavuşacaklarını soruyorlar.

AKP'li Bursa Milletvekili adayları Gemlik'e geliyor

Seyfettin ŞEKERSÖZ

AKP Milletvekili adayları bugün Gemlik'e gelerek köy ve beldelerde ziyaretlerde bulunacaklar. AKP Gemlik Seçim Koordinasyon merkezinin organize ettiği programa Bursa Milletvekili adayları Cennet Cankılıç, Mehmet Tunçak, Ali Koyuncu, M. Emin Tutan, Gökay Bilir, Mustafa Dündar ve Müfit Aydın katılacak. Her zaman halkın içinde olmanın avantajını iyi değerlendirdiklerini ifade eden AKP İlçe Başkanı Enver Şahin, SKM'nin hazırlamış oldugu programa milletvekili adayları nın yanı sıra teşkilattan da yoğun katılım olacağını söyledi. Her yerde olduğu gibi AKP'ye olan ilginin her geçen gün artmakta olduğunu vurgulayan AKP İlçe Başkanı Enver Şahin, *"Gittigimiz köy ve mahalle ziyaretlerimizde vatandaşlardan olumlu tepki alıyo ruz. İlçemize gelecek olan milletvekili adaylarımızla birlikte sivil toplum örgütlerini, esnaflarımızı, mahalleleri, beldelerimizi ve köylerimizi yeniden ziyaret ederek vatandaşlarımızla hem sohbet edecegiz, hem de sorunlarını dinleyip çözüm yollarını birlikte arayacağız"* dedi.

Emekliler Günü kutlanacak

Seyfettin ŞEKERSÖZ

Türkiye Cumhuriyetinin kurucusu Ulu Önder Mustafa Kemal Atatürk'ün emekli olduğu 30 Haziran 1927 tarihi Emekliler Günü olarak kabul edilmesinden sonra her yıl aynı tarihte Emekliler Günü kutlanıyor. İşçi Emeklileri Derneği Gemlik Şubesi Başkanı Hüseyin Yener, yaptığı açıklamada; 30 Haziran 2007 Cumartesi günü Atatürk Anıtı'na çelenk sunarak saygı duruşunda bulunacaklarını bildirdi. Türkiye genelinde bütün illerde aynı kutlamanın yapıldığını söyleyen Yener, *"Bizde Türkiye İşçi Emeklileri Dul ve Yetimleri Dernegi Gemlik Şubesi olarak kendi yöremizde 30 Haziran 2007 Cumartesi günü saat 11.00 de Atatürk Anıtına çelenk sunarak saygı duruşunda bulunacağız. Öğlen namazı sonrası ise Çarşı Camiinde, başka Atatürk ve tüm şehitlerimiz olmak üzere vefat eden bütün emekli üyelerimizin ruhlarına Mevlit'i Şerif okutacağız. Bu düzenlemiş olduğumuz etkinliklere bütün üyelerimiz ve tüm halkımız davetlidir. Bu vesileyle bütün emeklilerimizin emekliler gününü kutlar, vefat edenlere Allah'tan rahmet, hayatta olanlara sağlıklı bir yaşam dileriz"* dedi. Emekliler Derneği Başkanı Hüseyin Yener, Atatürk anıtında yapılacak saygı duruşu ile okunacak mevlute tüm Gemlik halkının davetli olduğunu soyledi.

Gemlik Körfez
ÇOK YAKINDA
TÜM GAZETE BAYİLERİNDE

Gerilim hatlarından sıçrayan kıvılcım ile çıktığı sanılan yangın aşırı sıcakların da etkisi ile kontrol altına alınamadı

Yeniköy Ormanı cayır cayır yandı

Engürücük Köyü ile Yeniköy arasında bulunan Kızılçam Ormanı dün saat 16.oo sıralarında yanmaya başladı. 35 hektarlık alanda etkili olan yangını söndürmek için Bursa, Gemlik, Orhangazi, Mudanya, Yalova Orman ve Orman İtfaiyesi ekipleri söndürme çalışmalarına katıldılar. Ayrıca 3 helikopter ile 2 yangın uçağı Körfez'den su alarak yangına müdahale etti

İlçemize bağlı Yeniköy yakınlarındaki Kızılçam Ormanı'nda dün çıkan yangında 35 hektarlık alan kül oldu.

Dun saat 16.oo sıralarında Engürücük Köyü ile Yeniköy arasında bulunan Kızılçam ormanı sahasında yüksek gerilim hatlarından sıçrayan kıvılcımların neden olduğu tahmin edilen yangın aşırı sıcakların da etkisi ile kısa sürede büyüdü. Yaklaşık 35 hektarlık alanda etkili olan yangına Bursa, Gemlik, Mudanya, Orhangazi, Yalova Orman ve Orman İtfaiye ekipleri müdahale etti. Yangına çok sayıda arazözün yanında havadan da 3 helikopter ile 2 yangın uçağı müdahale ediyor.

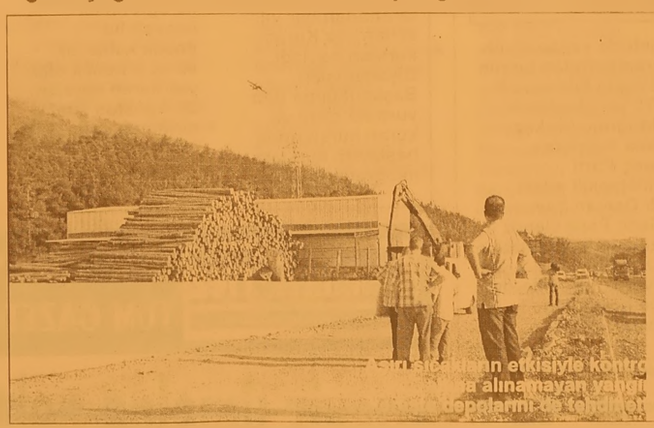

Yüksek gerilim hatlarının etkisiyle kontrol altına alınamayan yangın dopalarını sardı

VALİ OLAY YERİNDE

Yeniköy yakınlarında çıkan orman yangınının büyümesi üzerine Bursa Valisi Nihat Canpolat, Orman Bölge Müdürü Ali Girgin ile Gemlik Kaymakamı Mehmet Baygül ve Jandarma Alay Komutanı Murat Aslan da olay yerine giderek, söndürme çalışmalarını yakından izlediler. Zaman zaman rüzgarın da etkisi ile büyüyen yangın Bursa yolu üzerinde bulunan kereste depolarını da tehdit etti. Trafik Bölge Müdürlüğü yangın nedeniyle Gemlik Bursa yolunu uzun bir süre tek şerit halinde trafiğe açtı. Orman ekiplerinin yola yakın bölgedeki çam ağaçlarını keserek, yangın seti oluşturmasından sonra, trafik çift şerit olarak normal hale döndü. Yangını söndürmek için gelen helikopterler ve yangın uçakları Körfez'den su alarak, sürekli söndürme çalışmalarına katıldılar ancak, uzun süre alevler kontrol altına alınamadı. Gazetemiz baskıya hazırlandığı sırada, Yeniköy'de başlayan orman yangını devam ediyordu. İlgililer, gecenin geç saatlerinde yangının kontrol altına alınacağını ve söndürme çalışmalarının sabaha kadar devam edeceğini söylediler.

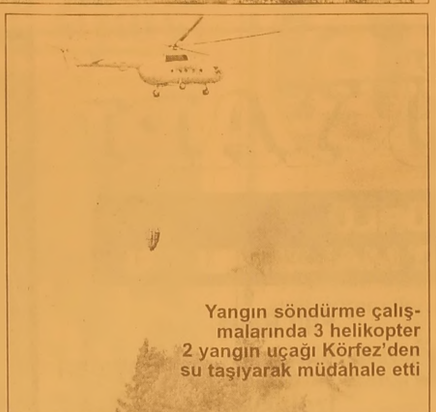

Yangın söndürme çalışmalarında 3 helikopter 2 yangın uçağı Körfez'den su taşıyarak müdahale etti

Öte yandan, yangın söndürme çalışmalarına çevredeki köylüler de katıldı.

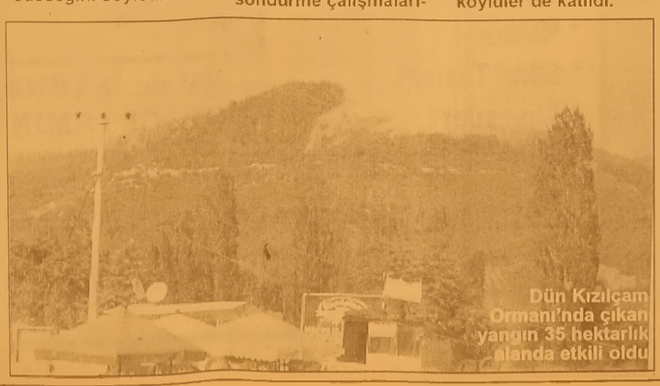

Dün Kızılçam Ormanı'nda çıkan yangın 35 hektarlık alanda etkili oldu

YazıYORUM

Diş Hekimi
Özcan VURAL
ozcanvural1933@hotmail.com
www.milliyet/blog/ozcan vural

Kendini harcadı....

Erkan Mumcu kusura bakmasın, hala nasıl böylesine hatalarla dolu bir yaklaşım sergiledi anlayabilmiş değilim.

Ne oldu, nasıl oldu ve böylesine bir fiyaskoya imza atabildi?

Mumcu genç, heyecanlı ve geleceğin bir siyaset çısıydi.

İşte böyle bir insanın, böylesine bir duruma düş mesini anlayabilmek çok güç oluyor.

"Mumcu, tarihi bir hata yaptı. Adeta, siyasi yönden intihar girişiminde bulundu.

Sadece kendini değil, Anavatan Partisini de sildi. Mesut Yılmaz ve bazı arkadaşları nın önünü kesmek ve partiye katılmalarını engellemek için, canlı bomba gibi hareket etti. Sadece kendine ve partisine zarar verse, hadi neyse... Mumcu bu yanlış adımıyla Türk siyasetine büyük zarar verdi...

Oysa başlangıçta çok heyecanlanmıştık...

DYP ile ANAP'ın birleşmesi, son derece önemli yeni bir imkan oluşturacaktı.

Bir yandan, AKP'ye oy vermiş, ancak son gelişmeler karşısında başka bir yer ara yanlar için Demokrat Parti ideal bir seçenek yaratıyordu..

AKP'den kopmak isteyenler için, Demokrat Parti çok iyi bir sığınaktı.

CHP'deki gidişten memnun olmayanlar için DYP-ANAP birlikteliği (Demokrat Parti) önemli bir olanak yaratıyordu. Demokrat Parti'nin yüzde 10 barajını rahatlıkla geçeceği, MHP'yi geride bırakacağı, hatta bir koalis yon olasılığında AKP ile daha uyumlu bir hükümet kurabileceği konuşuluyordu.

Erkan Mumcu, işte tam böylesine bir kriz sürecinde, Mesut Yılmaz ve arkadaşlarının ortaya çıkmasıyla birlikte, sanki vücuduna bağladığı bombalarla, pazarlıkları parçala dı... Öylesine bir patlama oldu ki, hangi hesapların çoktuğu, kimlerin hayatlarını kaybettiği kaç kişinin yaralandığının hesapları yapılıyordu ki, Mumcu yine çıktı ve Ağar, ANAP adaylarına yeterince iyi yer verir, partinin onurunu kurtarırsa birleşmenin gerçekleşebile- ..eğini açıkladı.

Kafalar tekrar karıştı. "Neden bozmuştu, neden tekrar başlattı?

Sorumluluğu Mehmet Agar'ın sırtına mı atmak istedi?" sorulurken, bu defa YSK (Yüksek Seçim Kurulu) kırmızı kart gösterdi. Rüya tümüyle söndü. Erkan Mumcu ve Mehmet Ağar bu krizi çok kötü yönettiler.

Mumcu sürekli ön planda göründüğünden dolayı, dikkatleri o üstüne çekti.

Ancak Mehmet Ağar'ın pek becerikli dav randığı da söylenemez. Her ikisi de tutumlarıyla tüm dengeleri alt üst ettiler. Bir çuval inciri berbat ettiler.

Hem kendilerini, hem de partilerini sildiler. ANAP ile DYP'nin birleşmesi ve Demokrat Parti adı altında seçime girme projesinin çökmesi kimin işine yarar?

1. ANAP ve DP'nin oyları :

Bu iki partinin katıksız oy oranı pek belli değil , ancak her şeye rağmen, yine de ANAP'ın oylarının tamamı ve DYP'nin oylarının da bir bölümü dağılacak.

2. Boşta gezen oylar: Bir de, kararsızlar ve kendi partilerinden memnun olmayıp, farklı bir seçenek ararken, sağdaki yeni seçeneği görüp Demokrat Parti'ye gitmeyi planlayanlar vardı.

Onlarda şimdi yeni bir arayışa girecekler.

Tahminlerde, DP projesinin çökmesinin, üç partiye yarayacağı söyleniyor...

Liberal eğilimi olup, AKP'ye oy vermeyi düşünür ken fikir değiştirenler var.

Onların da bir bölümü, AKP'den Demokrat Parti'ye kaymaya hazırlanıyorlardı.

Bu gelişme, ya bulundukları yerde kalmalarına, yani AKP'ye oy vermelerine yol açacak veya istemeseler dahi CHP'ye yönelecekler.

Diğer bir kesim oy var ki CHP yerine Demokrat Parti 'ye oy vermeye hazırlanıyorlardı. Bu kesimden gelen ilk tepkiler, ister istemez CHP'de kalacakları şeklinde. Farklı bir kesim de, MHP'ye kayacak.. Devlet Bahçeli'nin partiyi merkeze çekmesinden cesaret aldıklarını söylüyorlar.

Anlayacağınız, yanan konağın malları hemen kapışılıyor. En büyük parsayı da CHP ve MHP toplayacak gibi görünüyor..

GP Seçim Bürosu'nu açtı

Ercüment ESEN

Genç Parti Gemlik İlçe Teşkilatı seçim bürolarının ilkini dün hizmete açtı. Seçim bürosunun açılışını Genç Parti Bursa 3. ncü sıra milletvekili adayı Gemlikli Ali Osman Yavuz yaptı.
İlçemiz dere boyu mevkinde seçmenlerine daha yakın olmak ve vatandaşlara daha iyi hizmet vermek için seçim bürosunu açtıklarını söyleyen Genç Parti Bursa 3. sıra milletvekili Ali Osman Yavuz, açılışa katılanlara desteklerinden dolayı teşekkür ederek, seçim bürosunun hayırlı olmasını diledi.
Milletvekili seçildiği taktirde yapacağı ilk icraatlarından birinin zeytinin kilosunu 6 YTL'ye çıkartmak olduğunu bir kez daha hatırlatan Genç Parti Milletvekili adayı Ali Osman Yavuz, 'Genç Parti olarak ezilenlerin yüzünü biz güldürürüz' diyerek, seçimlerde ilçe halkından destek istedi.

Kuran kursları başladı

Seyfettin ŞEKERSÖZ

Gemlik Müftülüğü tarafından her yıl açılan yaz Kuran kursları başladı. Diyanet İşleri Başkanlığının tüm yurttaki cami ve kuran kurslarında başlattığı kurslara İlköğretim okulları beşinci sınıflarını bitirmiş çocuklar ile öğrenmek isteyen her çocuk katılacak.
İki ay sürecek olan yaz kuran kursları 25 Ağustos 2007 tarihinde sona erecek.
Çarşı camiinde yaz kuran kurslarına başlayan çocuklar kursların bitiminde din bilgilerini artırmış olacaklar.
Yaz kuran kurslarına çocuklarını göndermek isteyen ailelerin ilçede bulunan camiler ile kuran kurslarına müracaat edebilecekleri öğrenildi.

Gemlik Körfez
ÇOK YAKINDA
TÜM GAZETE BAYİLERİNDE

GÜLLÜ YAPI
HER TÜRLÜ
BOYA ve HIRDAVAT MALZEMELERİ
Hasan GÜLLÜ
* Filli Boya
* Jotun - Deniz Boyaları
* İzolasyon
* Hırdavat
* Nalbur
* Sıhhi Tesisat
* Aksesuar
* Bilimum İnşaat Malzemeleri

EV ve İŞYERLERİNE
BOYACI TEMİN EDİLİR.
Hamidiye Mh. Gazhane Cad. No: 41 /A Gemlik / BURSA
Tel: (0.224) 513 32 32 - Fax: (0.224) 513 35 75

CHP Seçim İrtibat Bürosu açıldı

Manastır Cumhuriyet Mahallesi'nde Seçim İrtibat Bürosu açan CHP'lilerin açılışı gövde gösterisine dönüştü

CHP Bursa milletvekili adayı Emir Birgün dün Cumhuriyet Mahallesi'nde seçim irtibat bürosunu açtı. CHP Bursa millet vekili adaylarının çoğunun katılımıyla gerçekleştirilen açılış tam anlamıyla gövde gösterisine dönüştü. Vatandaşın sevgi gösterileri eşliğinde kurdeleyi CHP Bursa milletvekili adayı Kemal Demirel, Mehmet Morsünbül ve Dindar Sezgin ile birlikte kesen Emir Birgün, Bursa'nın her noktasında yoğun bir çalışma programı içinde olduklarını belirterek, *"Adaylarımızla, yöneticilerimizle, üyelerimizle ve siz demokrat arkadaşlarımızla birlikte güç birliği yaparak ülkemizi çağdaş uygarlık seviyelerine taşıyacak CHP iktidarına koşuyoruz. Şimdi Atatürk Türkiye'sini geri getirme zamanıdır. Atatürk devrimlerine karşı siyasetçileri, ülke yönetiminden uzaklaştırmak sandıklara gömme zamanıdır"* dedi.

TÜRKİYE İÇİN KADER SEÇİMİ

Birgün'ün ardından söz alan CHP Bursa milletvekili adayı Kemal Demirel, 22 Temmuz seçimlerinin Türkiye'nin kaderini belirleyecek önemde olduğunun altını çizerek, *"Bu seçimde sadece oy kullanmayacağız, Türkiye'nin kaderini belirleyeceğiz. Bu seçim sonucunda ya çocuklarımıza Atatürkçü, çağdaş ya da sonu karanlık bir Türkiye bırakacağız. Şimdi her şeyi unutup vatanımızı düşünme zamanıdır"* şeklinde konuştu. CHP milletvekili adayı Mehmet Morsünbül ise, Türkiye'yi gerçekten seven vatandaşın, cesur ve kararlı bir şekilde CHP'yi iktidara taşımak zorunda olduğunu belirtti.

Güne Bakış

Kadri GÜLER
kadri_guler@hotmail.com

Orman yangınları

İp gibi göğe uzanan çam ağaçlarını ilk kez görüyordum.

Böylesi düz ağacı olan ormanların içinden kilometrelerce gittik.

Kominist dönemden kalma gözetleme kuleleri ise unutulacak gibi değildi.

Yıllar sonra o dümdüz çam ağaçlarının kesilerek Gemlik'te satışa sunulacağını düşünebilir misiniz?

Hayal bile edemezdik.

Aynı ormanlık alanları Romanya'ya giderken, Bulgaristan ve Romanya da görmüştüm.

Kominist rejim doğayı korumuştu.

Biz ise orman fakiri bir ülkeyiz.

Bu nedenle TEMA'nın açıklamalarına göre her yıl ağaçsızlıktan erezyon ile büyük topraklar denize kayarak yok oluyor.

Ormanlar insanlar eliyle her gün talan ediliyor. Halkın malı, yönetimlerin göz yumması nedeniyle kişilerin malı oluyor.

Her yıl çıkan orman yangınları ise telafisi önlenemeyecek yaralar açıyor.

Dün, belki en sıcak günlerinden birini yaşarken, Yeniköy'ün güzelim çam ormanlarının yandığı haberi geldi.

O ormanlık alanda, öğretmenlik yaptığım yıllarda Adliye Köyü'nün ilkokul öğrencileriyle piknik yapmıştım.

İçim cız etti.

Önümüzdeki günler orman yangınları için en tehlikeli günler.

Dilerim bu yıl ormanlarımız daha az yanar.

CHP'lilerden anlamlı ziyaret

Cumhuriyet Halk Partisi Bursa Milletvekili adayları Emir Birgün ve Mehmet Morsünbül gazetemizi ziyaret ederek, gazetemiz sahibi ve Başyazarı Kadri Güler ile Köşe Yazarı İnan Tamer ile sohbet ettiler.

CHP İlçe Yönetim Kurulu Başkanı Erdem Akyürek ve yönetim kurulu üyelerinin de bulunduğu ziyarette CHP'liler, Gemlik'in en eski CHP'lilerin den olan İnan Tamer'i kutlayarak, *"Siz, Gemlik'te CHP'lilerin duayenisiniz. Yıllar önce CHP'ye büyük emekleriniz geçti. Sizin tecrübelerinizden yararlanmak istiyoruz."* dediler. İnan Tamer ise kendisine gösterilen bu inceliğe teşekkür ederek, başından geçen eski siyasi olaylar ile ilgili anılarını anlattı.

ÖZEL AYKENT İLKÖĞRETİM OKULU
2002 GEMLİK

ÖZEL AYKENT İLKÖĞRETİM OKULU

YAZ KURSU AÇILIYOR

Y Ü Z M E

KİMLER KATILABİLİR ?
İlköğretim Okulu 1,2,3,4,5,6,7. sınıf öğrencileri katılabilir.

HAFTALIK KURS PROGRAMI NEDİR?
Yüzme branşı haftada 6 saattir.

ÜCRET NE KADARDIR ?
KURS ÜCRETİ AYLIK (24) SAAT
Yüzme 160 YTL.

KURS HANGİ AYLARDA YAPILIYOR ?
1.Dönem : 2 Temmuz - 27 Temmuz
2.Dönem : 30 Temmuz - 24 Ağustos

KURSLARA NASIL KATILABİLİRİM ?
18 Haziran 2007 tarihinden itibaren okulumuza gelerek kursa kayıt yaptırabilirsiniz.

Tel : 513 50 84
web : www.aykentilkogretim.k12.tr

Kurslara geliş ve gidiş okulumuz servislerince sağlanacaktır.

Gül; 'Çankaya benim değil, milletin olacak'

Dışişleri Bakanı ve Başbakan Yardımcısı Abdullah Gül, "Çankaya benim değil, milletin olacak. Çankaya halkın olacak. Çankaya herkesin olacak. Çankaya sadece Türkiye'de belli çevrelerin değil, bütün milletin olacak" dedi.

Abdullah Gül, Niğde Cumhuriyet Meydanı'nda düzenlenen AK Parti mitingine katıldı.

Gül, konuşma yapılan platforma çıktığında vatandaşlar yoğun sevgi gösterisinde bulundular. Vatandaşların, "Çankaya senindir senin olacak" sloganları üzerine Abdullah Gül de "Çankaya benim değil, milletin olacak. Çankaya halkın olacak. Çankaya herkesin olacak. Çankaya sadece Türkiye'de belli çevrelerin değil, bütün milletin olacak. Herkesin olacak" dedi.

"Meydanlar boş diyor televizyonlar. Gelsinler bu meydanı görsünler" diyen Abdullah Gül, 40-50 dereceye varan sıcaklıklarda miting yapıldığını ve bütün meydanın hınca hınç dolduğunu ifade etti

Seçim öncesi geçici işçiye kadro seferberliği

Erken seçim kararı ile birlikte, kamu kurumları geçici işçilerin kadroya alınması konusunda adeta seferberlik başlattı. Yaklaşık 30'a yakın kamu kurum ve kuruluşunda 219 bin geçici işçinin kadroya alınması öngörülürken, bazı bakanlık ve kurumlarda AKP Hükümeti döneminde işe alınan sözleşmeli personele kadro konusunda öncelik verildiği bildirildi.

Kültür Bakanlığı'nda uzun yıllardır çalışan geçici işçilerin kadroya alınması için ise 25 maddelik skala belirlendi. Bu çizelge kapsamındakilerin kadroya alınacağı diğerlerinin ise 4B ya da geçici işçi kadrosunda kalmaları yönünde ısrar edildiği kaydedildi.

CHP, geçici işçi yasasının kapsamının genişletilmesi için Anayasa Mahkemesi'ne giderken, kamu kurumları kadro tahsisi konusunda adeta seferberlik başlattı.

Maliye Bakanlığı Bütçe ve Mali Kontrol Genel Müdürlüğü'nün geçici işçilerin kadroya alınmasına yönelik işlemlerde ortaya çıkan sorunların çözümü için geçen ay kamu kurumlarıyla toplantı yapmıştı. Kurumlar, Maliye Bakanlığı'nca belirlenecek kadro sayısı dışına çıkama yacak. Yasa'nın kabul edildiği 4 Nisan 2007 tarihinden itibaren kurumlar, kadroya alınacak işçilerin toplam çalışma süreleri, sosyal güvenlik kurumuna tabi toplam çalışma süreleri, eğitim durumları, önerilen kadro veya pozisyon unvanlarına ilişkin tekliflerini Devlet Personel Başkanlığı ve Maliye Bakanlığı'na göndermeye başladı.

ÇALIŞANIN İSTEĞİNE BAĞLI

Devlet Personel Başkanlığı geçici işçilere kadro veren 5620 sayılı yasaya ilişkin olarak, kamu kurum ve kuruluşları arasında uygulama birliğini sağlamak üzere 3 maddelik bir belirleme yaparak bunu tüm kamu kurum ve kuruluşlarına gönderdi.

Başkanlıktan gönderilen açıklamada, "Sözleşmeli statüye geçiş ilgilinin isteğine bağlı olduğundan mevzuatı gereği sürekli işçi kadrosuna atanması mümkün olmayanların 'sözleşmeli statüye' geçmeleri konusunda yönlendirme yapılmaması" istenildi.

Ancak, bazı kamu kurumlarında bu kapsamdaki personelin iş güvencesi olmayan 4B kapsamında kalmaları yönünde baskı yapıldığı bildirildi.

Kültür Bakanlığı'nın çeşitli birimlerinde çalışan bu kapsamdaki işçiler için de 25 maddelik skala hazırlandığı kaydedildi.

Bu çizelge kapsamında yer almayanlara kadro tahsis edilmeye ceği kaydedildi.

Kamu kurumlarında kadro tahsisine ilişkin kargaşa sürerken, Maliye'den konuya ilişkin görüş istendiği öğrenildi.

KİM DAİMİ, KİM SÖZLEŞMELİ OLACAK?

Düzenleme sadece, 2006 yılı içerisinde usulüne uygun olarak vizesi yapılmış geçici iş pozisyonlarında toplam 6 ay veya daha fazla süreyle çalışmış olan geçici işçileri kapsıyor. Bir istisna olarak, 2005 veya 2006 yıllarında aynı şartlarda çalışıp da askerlik, doğum veya sağlık kurulu raporuyla belgelendirilen sağlık sorunları sebebiyle iş sözleşmeleri askıda kalanlar da bu kapsamında değerlendirilecek.

ÖZELLEŞTİRME MAĞDURLARINA KADRO YOK

Düzenleme, özelleştirme mağduru olarak kamu kurum ve kuruluşlarına ve bakanlıklara geçici personel olarak yerleştirilen kişilerin sürekli işçi kadrolarına atanmasını kapsamıyor.

Sağlık Bakanlığı'nda istihdam edilen vekil ebeler geçici işçi olmamaları nedeniyle sürekli işçi kadrolarına alınmayacak.

"Türkiye'de koloniler kurulacak"

Rahşan Ecevit, yabancılara satılan toprakların koloni haline dönüştürülmesi için hazırlıklar yapıldığını savundu ve yabancıların Türkiye'deki topraklardan faydalanmaları için yasal düzenlemelerin bir an önce yapılmasını istedi.

Eski Başbakan Bülent Ecevit'in eşi Rahşan Ecevit yaptığı yazılı açıklamada, Avrupa Birliği'nin ve Amerika'nın yıllardır Türkiye'yi bölüp parçalayıp yok etmek için uğraştığını savunarak, Türkiye'nin bu çabalara karşın "bütün ihtişamıyla ayakta" olduğunu söyledi.

Türkiye'nin müttefik bildiği ülkelerin "altta alta PKK'ya destek verdiğini belirterek, "Mehmetçiklerimiz topraklarımızı korumak için şehit olurken hükümetimiz topraklarımızı gelir kaynağı olarak görüyor ve satışa sunuyor. Satılan toprakların miktarı geçmiş yıllara göre satılanların kat kat üstünde" dedi.

Rahşan Ecevit, yabancıların Türkiye'deki topraklardan faydalanmaları için gerekli yasal düzenlemelerin geciktirilmeden çıkarılmasını istediği açıklamasında şöyle devam etti: "Bu düzenleme, mülkiyet hakkı devlette kalmak üzere belirli bir süre için sadece kullanma hakkı biçiminde olmalıdır. Sattığımız toprakların kolonilere dönüştürülmesi için hazırlıklar yapılıyor. Günün birinde bu kolonilerin Türkiye Cumhuriyeti topraklarıyla çevrilmiş bir başka devlete ait toprak yani birer anklav halini alabileceği neden hesaplanmıyor? Biz Mehmetçiklerimizi boşuna mı ölüme gönderiyoruz?"

Meclis bu yıl 58 ton kırmızı et tüketti

TBMM'nin 22. Dönem'deki beş yıllık yasama çalışmalarının ardından ilginç veriler de ortaya çıktı.

Son iki yıldır tutulan Meclis lokantası kayıtlarına göre bu yıl milletvekilleri ve 4 bin 290 personelin kırmızı et tüketimi 2006'ya oranla iki ton artarak 58 ton oldu. Meclis bu yıl ayrıca 43 ton beyaz et ve 26 ton meyve tüketti. Meclisin 5 yıllık bilançosuna göre, ucuzluğu ve lezzeti ile cazibe merkezi olan Meclis lokantaları et ve meyve yetiştirmekte zorlandı. Meclis'te ayda yaklaşık 4.8 ton, bir günde ise yaklaşık 160 kilo kırmızı et tüketildi.

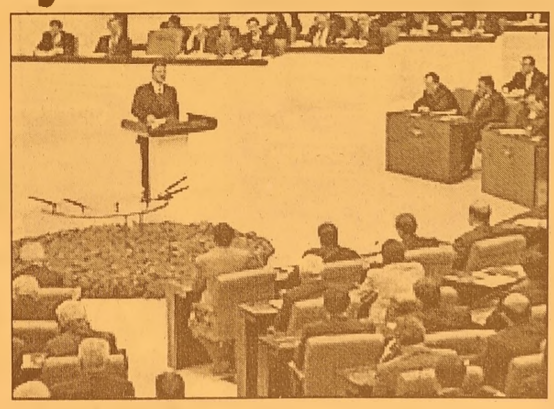

Meclis Başkanı Arınç tarafından sağlıklı beslenme konusunda hazırlanan "Sağlıklı Yaşam" kitabında vekillere, beslenme alışkanlıklarını değiştirmeleri öne risinde bulunulmuştu. Ancak özellikle İç Anadolu, Doğu ve Güneydoğulu milletvekilleri kırmızı etten vazgeçmedi. Zaman zaman lokantalarda misafirlerini de ağırlayan vekiller, Meclis personeli ile birlikte tam 58 ton kırmızı et tüketti.

Batı illerinden gelen vekiller ve diyet yapanlar balık, tavuk ve hindi etini tercih etseler de lokantalarda geçen yıla göre 2 ton daha fazla kırmızı et yenildi.

TBMM SAĞLIK POLİKLİNİĞİ'NDEN 145 BİN MUAYENE

Meclis Sağlık Merkezinde bu yıl toplam 598 bin 49 muayene yapıldı. Bunların 145 bin 542'sini milletvekili ve bakmakla yükümlü oldukları yakınları, 420 bin 160'ını personel ve bakmakla yükümlü oldukları kişiler, 19 bin 966'sını da emekli personel ve bakmakla yükümlü oldukları kişiler oluşturdu.

Toplam 572 bin faturanın kontrolü yapıldı, yapılan kontroller sonucunda 24 milyon YTL tasarruf sağlandı.

Meclis Baştabipliği'ne gelen toplam 79 milyon 70 bin 733 YTL tutarındaki 65 bin 560 adet fatura için 72 milyon 93 bin 846 YTL'lik ödeme yapıldı.

Gemlik Körfez
ÇOK YAKINDA
TÜM GAZETE BAYİLERİNDE

TBMM'de su sıkıntısı alarmı

TBMM'de olası su sıkıntısına karşı önlemler alınıyor. Meclis, Ankara'da baş gösteren su sıkıntısı karşısında enerji ve su tasarrufuna yönelik olarak ilk planda klozet rezervuarları ayarlandı, otomatik pisuar musluklar takıldı ve sıhhi tesisat gözden geçirildi.

TBMM Teknik Daire Başkanlığı, su sıkıntısına karşı alarma geçti. Bunun için bir dizi önlem alan Meclis, ilk etapta, tasarrufa gidiyor. Bunun için Meclis içindeki bahçeleri sulamada olabildiğince şebeke suyu yerine, kuyu suyu kullanmayı tercih ediyor. Meclis'in mevcut su kuyularına ilaveten Akay kavşağındaki metro drenajında biriken suları bahçe sulamasında kullanmak üzere sondaj çalışmaları devam ederken, kuyulardan elde edilen sular artırılmaya çalışılıyor. Meclis binalarındaki tuvalet pisuar musluk ları otomatik hale dönüştürüldü. Tuvaletlerde daha az su harcanması için klozet rezervuarları ayarlandı. Tüm sıhhi tesisat alt yapı ve bina tesisatı elden geçirilerek arızalar nedeniyle oluşacak kaçak ve kayıpların önüne geçildi. Su depolarının bakım ve onarımları yeniden elden geçti.

KÜRESEL ISINMAYA YÖNELİK TEDBİRLER

Meclis'te, 23. Döneme hazırlık çalışmaları arasında oluşabilecek bir su sıkıntısının önüne geçmek için bazı çalışmalar başlatıldı. Buna göre binalarda yapılan 23 derecelik ısıtmanın 22 dereceye düşürülmesi planlandı. Böylece Meclis'in, küresel ısınmayla ilgili Araştırma Komisyonu kurulmasının ardından, 1 derecelik ısı düşüşüyle yıllık 115.000 metre küp doğal gaz tasarrufu yapılarak, aynı zamanda küresel ısınma önlemlerine katkıda bulunulması hedeflendi. Meclis'in olası su sıkıntısını önlemek için ve küresel ısınmaya karşı geliştirdiği önlemler arasında, Meclis içinde bulunan binaların klima santrallerinin projelendirilerek yenilenmesi, ahşap döner kapılar ve starlar olmak üzere bütün ahşap aksamın revizyona alınması, komisyon odalarının yeniden dizayn edilmesi ile garajların bakım ve onarımının gözden geçirilmesi de yer aldı.

367 gerekçesi açıklandı

Anayasa Mahkemesi, cumhurbaşkanı seçimine ilişkin kararının gerekçesini açıkladı. Yüksek Mahkeme, cumhurbaşkanı seçiminin ilk 2 turunda 367 yeter sayısının aranmasının gerekçesini "Cumhurbaşkanı uzlaşmayla seçilmeli" görüşüyle açıkladı.

Anayasa Mahkemesi'nin cumhurbaşkanı seçimi ile ilgili verdiği iptal kararının gerekçesi Resmi Gazete'de yayımlandı. Yüksek Mahkeme, gerekçeli kararında, "Cumhurbaşkanı seçimi için ilk iki turda, uzlaşmanın sağlanması 'Cumhurbaşkanı, Türkiye Büyük Millet Meclisi üye tamsayısının üçte iki çoğunluğu ile seçilir' kuralının toplantı yeter sayısını da kapsamasıyla olanaklıdır" denildi.

Kararda, ilk iki turda toplantı yeter sayısının 367 olarak belirlenmemesi durumunda uzlaşma aranan bu turların anlamını yitireceği belirtilerek, "Meclis'te salt çoğunluğa sahip parti ya da partiler, birinci ve ikinci oylamada üçte iki çoğunlukla aranan uzlaşmaya sıcak bakmayabileceklerdir. Bu durum Anayasa'nın, cumhurbaşkanı seçiminin uzlaşmaya dayanması amacıyla bağdaşmamaktadır" denildi.

Yüksek Mahkeme, Anayasa'ya göre, "başkaca bir hüküm bulunmaması halinde" Türkiye Büyük Millet Meclisi'nin toplanma yeter sayısının 184, karar sayısının ise 139 olduğunu da vurguladı.

Gerekçeli kararın yayımlanmasıyla birlikte karar aşamasının bilinmeyen bir yönü de ortaya çıktı.

Eski Başkan Tülay Tuğcu ve üye Fulya Kantarcı'nın başvurunun mahkemenin yetki alanına girmediğini savundukları ancak esastan görüşülmesine karar alınınca çoğunluk yönünde oy kullandıkları anlaşıldı.

Gerekçeli kararda, karşı oy kullanan iki üyenin de görüşleri de yer aldı. 3'te 2 çoğunluk aranmasını, "Anayasa'yı yorum yoluyla dolaylı yoldan değiştirmek" olarak niteleyen Başkanvekili Haşim Kılıç, karşı oy gerekçesinde, "Cumhurbaşkanlığı seçimleri bundan sonra istenen toplantı nisabıyla daha büyük sorunların kaynağı olmaya adaydır. Tam da bu noktada demokratik hayat, yerini, daha ağır kaoslara bırakmak gibi hiç de düşünülmeyen sonuçlara neden olabilecektir" görüşüne yer verdi.

MİZAN MÜHENDİSLİK'TEN
2 SÜPER AIRFEL KAMPANYASI
KOMPLE TESİSAT
PEŞİN FİYATINA 10 AY TAKSİTLE
VARAN 1
Kayıt için lütfen irtibata geçiniz.
KAMPANYAMIZ STOKLARLA SINIRLIDIR.
KAMPANYA BİTİŞ TARİHİ: 30 HAZİRAN 2007
Airfel Kombi
Airfel Petek (6mt)
Airfel vana 12 adet
Fırat folyolu boru tesisatı
Doğalgaz iç tesisat
3 yıl garanti
3.100.00 YTL
VARAN 2
KLİMA ŞENLİĞİ BAŞLADI
AİRFEL KLİMALAR MONTAJ DAHİL
60.00- YTL'den başlayan taksitler
ARTIK KİMSE
KOMBİSİZ ve KLİMASIZ KALMASIN
Mak. Müh. Erdal DOĞRU
Mak. Müh. Bilal BİLİCİ
Mak. Y. Müh. Mahmut KÖKBIYIK
İstiklal Cad. No: 85 GEMLİK
Tel: 513 54 92 - Fax: 513 55 36

Personel alma girişimi Anayasa Mahkemesi'nde

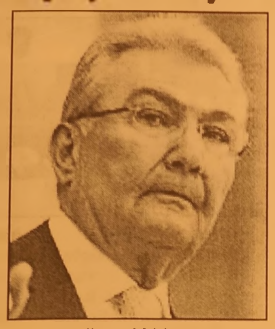

CHP, Ziraat ve Halk Bankası'na yeni personel alımı için banka ların genel kuruluna yetki veren 5626 sayılı yasanın yürütme sinin durdurulma sı ve iptali istemiy le Anayasa Mahke mesi'ne başvurdu. Hükümet'in seçim öncesi apar topar Meclis'ten geçirdiği ve CHP'nin iptalini istediği bu düzenleme banka yönetim kurullarına, herhangi bir eğitim, yaş ve sı nav şartı olmadan ban ka dilediği kişileri işe alma yetkisi veriyor.

CHP milletvekilleri Ali Topuz, Kemal Anadol ve Haluk Koç Anayasa Mahkemesi'ne verdikleri dilekçede bankalara personel alımının önünü açan düzenlemelere ilişkin yürürlüğün durdurulmasını talep etti.

Daha önceki mevzuata göre, 4603 sayılı Yasa kapsamında özelleştirilmesi planlanan Ziraat ve Halk Bankasına bakanlar kurulu kararı ile mevcut personelinin ancak yüzde 1'i oranında yeni personel alımı yapıldı. Ancak, 26 Nisan 2007'de yürürlüğe giren 5626 sayılı Yasa ile değişikliğe gidildi. Yeni düzenlemeyle, "Özel hukuk hükümlerine göre çalıştırılacak personelin sayısı, unvanı, ücret ve sair mali hakları bankaların genel kurullarınca tespit olunur. Genel kurullar, bu yetkilerini yönetim kurullarına devredebilir. Personel istihdamına ilişkin diğer hususlarda yönetim kurulları yetkilidir" hükmü getirildi.

SINAVSIZ PERSONEL ALIMININ ÖNÜ AÇILDI

Bu düzenleme ile ban kaların genel kurul larına dilediği sayıda personeli herhangi bir sınava tabi tutmadan işe alma yetkisi verildiği kaydedildi. Banka genel kurulları bu yetkisini yönetim kuruluna devredebilecek. CHP tarafından verilen dava dilekçesinde, 4603 sayılı Yasa'da niteliği belirtilen yeniden yapılandırma sürecin de bankalarca özel hukuk hüküm lerine göre yeni istihdam edilecek perso nele ilişkin yasal dü zenlemelerdeki sakıncalara dikkat çekildi.

AKP'li vekil adaylarından Vali'ye ziyaret

AKP Bursa millet vekili adayları, Bursa Valisi Nihat Canpolat'ı ziyaret etti. Milletvekili adayları seçim turlarına devam ediyor. AKP Grup Başkan Vekili Faruk Çelik, Bursa Milletvekili Mustafa Dündar, milletvekili adayları Cennet Cankılıç ve Mehmet Tunçak, Canpolat'ı ziyaret etti. Vali Nihat Canpolat ile uyum içerisinde çalıştıklarını ifade eden Faruk Çelik, Bursa'nın sıkıntılarını çözmek için hep beraber hareket ettiklerini söyledi. Karşılıklı bilgi alış verişinde bulunacaklarını ifade eden Çelik, seçim öncesi ve sırasında alınacak güvenlik tedbirlerini konuşacaklarını ifade etti. Canpolat ise, ilde yapılması gerekenleri yaptıklarını belirterek, Ankara'daki işler için kendilerine yardımcı olan siyasilere teşekkür etti. Çelik ve Canpolat görüşmede hava sıcaklığından da bahsederek, Bursa'nın su sıkıntısı olmadığını belirtti.

TEMA "SUYUNU BOŞA HARCAMA"

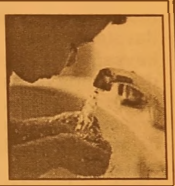

TEMA Vakfı tarafından başlatılan "Suyunu Boşa Harcama" kampanyasına su tüketiminin önlenmesi için siz de katılın

BAY MUSTAFA ÖZALP EMLAK'TAN

Her Çeşit Emlak Alım, Satım ve Kiralama Hizmetleri

Daire, Zeytinlik, Villa, Dükkan, Arsa, Arazi
TAPU TAKİP İŞLERİ YAPILIR
ACİL SATILIK ve KİRALIKLARINIZ İÇİN BİZİ ARAYINIZ

Bursa Yolu üzerinde Serbest Bölge girişi
Bursa yoluna 100 m cepheli 6200 m2 Kiralık boş arsa

Kayhan Mahallesi'nde denizi gören 3 oda 65 m² SATILIK DAİRE

Manastır Dilek Sitesi'nde SATILIK LÜX DAİRE Denizi gören, 3+1, 140 m²

Balıkpazarı'nda 115 m2 2+1 Satılık Daire

3 Ayrı Daireli Müstakil Ev (Bahçe İçinde)Yeni Devlet Hastanesi Altı

Serçe Sokak 54 m2 2 dükkan

Bağ-Kur Sanayi Sitesinde 185 m2 çekme katlı, içindeki yeni atari makineleriyle satılık dükkan. Önünde 115 m2 Bahçeli

K.Kumla'da Ayazma Mevkii 6 Dönüm Zeytinlik

Trafik, Kasko Dask, Acıbadem Sağlık ve
Her Türlü Sigorta İşlemleri ve Doğalgaz Poliçesi Yapılır.

ŞEKER SİGORTA
Macide ÖZALP
Tel : 513 24 74 Fax: 514 10 21

UMURBEY BELEDİYE DÜĞÜN SALONLARI

400 KİŞİLİK TERAS SALONUMUZDA KINA ve NİŞAN CEMİYETLERİ ULAŞIM DAHİL

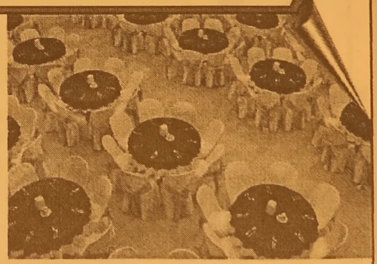

1.000.00- YTL

400 KİŞİLİK ORGANİZASYONUMUZ İÇİN

- SATEN GİYDİRİLMİŞ SANDALYE VE MASALAR
- 1. KALİTE SERVİS MALZEMELERİ
- ÜCRETSİZ ULAŞIM
- PROFESYONEL EKİPTEN OLUŞAN ORKESTRA
- VİDEO ÇEKİMLERİ

ersin süreri
İnş. Zeytincilik Turizm San. Tic. Ltd. Şti.

Atatürk Caddesi Parsbey Mh. No:55 - Umurbey / GEMLİK
TEL: 0.224 525 17 00 - GSM: 05325464575- www.suren.com.tr

Açlık sınırı 623 YTL

Türk-İş'in hesaplamalarına göre, Haziran ayında 4 kişilik ailenin açlık sınırı 623 YTL 36 YKr'ye, yoksulluk sınırı 2 bin 30 YTL 49 YKr'ye geriledi. Konfederasyon tarafından her ay düzenli olarak yapılan hesaplamalara göre, 4 kişilik ailenin açlık sınırı Haziran ayında, geçen aya göre yüzde 0.48 oranında gerileyerek 626 YTL 37 YKr'den 623 YTL 36 YKr'ye düştü. 4 kişilik ailenin gıda harcamalarının yanı sıra, kira, ulaşım, giyim, eğitim, kültür gibi temel ihtiyaçları için harcaması gereken asgari tutarı ifade eden yoksulluk sınırı ise aynı dönemde 2 bin 40 YTL 28 YKr'den 2 bin 30 YTL 49 YKr'ye geriledi. Bu yılın ilk yarısı itibariyle gıda harcaması tutarındaki artış yüzde 1,32, son 12 aylık artış oranı yüzde 9,06 oldu. Gıda harcamasındaki yıllık ortalama artışın yüzde 11,67 oranında hesaplandığı belirtilerek, bu oranın geçen yıl yüzde 7,36 düzeyinde olduğuna işaret edildi.

KAYIP

Nüfus cüzdanımı, kredi kartımı ve ehliyetimi kaybettim. Hükümsüzdür.
CENK İZMİR

KAYIP

Bursa Cem Sultan Lisesi'nden aldığım tastiknamemi kaybettim. Hükümsüzdür.
MUSTAFA PINARBAŞI

ÇİZİYORUM

Barış Güler'in kaleminden

7 YAŞ

ELEMAN ARANIYOR

Gemlik'te bulunan fabrikamızda çalışacak MUHASEBE SORUMLUSU aramaktadır.
İlgililerin:
Fax: 0.224 514 50 80 veya aydin@aydinmadencilik.com
CV göndermeleri rica olunur.

İNGİLİZCE ÖZEL DERS VERİLİR

OYTUN AKINCI
GSM : (0.532) 762 68 70

SATILIK VİLLA

Cumhuriyet Mahallesi'nde Sahibinden Satılık Lüks Tripleks Villa
GSM : (0.536) 222 07 12

SATILIK OTO

2004 MODEL
FIAT MAREA MARKA
FULL OTO SATILIKTIR
TEL : 513 96 83 GEMLİK

ELEMAN ARANIYOR

Firmamızda çalışmak üzere İşletme mezunu bay ÖN MUHASEBE ELEMANI alınacaktır.
KİLİM MOBİLYA
TEL: 0.224 513 65 00
Hürriyet Cad. No:30 - GEMLİK

eleman aranıyor

Akaryakıt İstasyonunda çalışacak bay - bayan aranıyor
Tel : 514 07 66
Yalova Yolu Deniz Zeytincilik yanı

SATILIK DAİRE

3 yatak odalı, Deniz üstü-Bahçeli İki balkonlu, otoparklı geniş daire SATILIKTIR.
Namtaş 2 Daire 21
Diş Hekimi Özcan VURAL
Cep : 0.536 817 21 05

KURBANLIK ve ADAKLIK

Kendi Özel besimiz Kurbanlıklarımızı Gemlik Belediye Mezbahasındaki Tesisimizden temin edebilirsiniz.

TESİSİMİZDE ÜCRETSİZ KESİM HİZMETİMİZ VARDIR

İsteyen müşterilerimizin Kurbanları uzman kasaplarımızla istenilen yerde kesilir.

BERKAY ET
Tel : 513 11 48 Cep Tel : 0.532 779 91 94

Klima ve vantilatör satışları arttı

Elektrik kesintileri kapıda

Afrika üzerinden gelen çöl sıcakları, hayatı olumsuz etkilemeye devam ederken, bazı illerde yüksek oranda soğutucu ve klimaların kullanılması sebebiyle zaman zaman elektrik kesintileri yaşanıyor.
Bursa'da, aşırı yüklenme sonucu şehir merkezlerindeki trafolarda meydana gelen arızalar, kısa süreli elektrik kesintilerine yol açıyor. TEDAŞ Bursa Bölge Müdürü Durali Ferik, bölgesel olarak trafolar konusunda bir sıkıntının söz konusu olmadığını, ancak ışırı sıcaklarda durumun neyi göstereceğini tahmin edemediklerini söyledi.

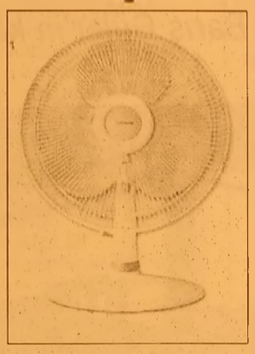

ANI TOUR Tatil Kapısı

KAYABEYOĞLU TURİZİM

PEGASUS AIRLINES

atlasjet

ONUR AIR

TÜRK HAVA YOLLARI

YURT İÇİ ve YURT DIŞI BİLET SATIŞLARIMIZ BAŞLAMIŞTIR.

0.224 513 12 12

0.224 514 47 71

Demirsubaşı Mh. Çeşme Sk.
No:9/A Gemlik / BURSA

Mahkumlar usta tiyatroculara taş çıkarttı

Bursa E Tipi Kapalı ve Açık Cezaevi'nde bulunan tutuklu ve hükümlüler, "Memurin Faslı" adlı oyunu sahneledi.
Coşkun Irmak'ın yazdığı, Ertugrul Bayraktar'ın yonettıgı tiyatro oyununu sahneleyen mahkumlar, seyircilerden tam not aldı. Cezaevinin tiyatro salonunda sahnelenen oyunu, Bursa Valisi Nihat Canpolat, Cumhuriyet Başsavcısı Ahmet Er, Baro Başkanı Asude Şenol, hakim ve savcıların yanı sıra mahkumlar seyretti.
Oyun öncesi konuşan Cumhuriyet Başsavcısı Ahmet Er, cezaevinde kalan tutuklu ve hükümlüleri misafir olarak gorduklerini soyle yerek, "Cezaevlerin de açtıgımız iş kurs ları, folklor ve tiyatro gibi faaliyetler ile tutuklu ve hükümlüleri normal hayata hazırlıyoruz. Cezaevlerindeki şartları iyi leştiriyoruz. Tutuklu ve hükümlülerin ceza larını çekerken kotu şartlardan dolayı da ayrıca ceza çekmelerini istemiyoruz. Farklı etkinliklere katılan tutuklu ve hükümlüler, hem hayata hazırlanıyorlar hem de vakitlerini iyi bir şekilde degerlendirmiş oluyorlar." dedi.

Bursa'da Çirişhane Mahallesi'ne Hizmet Binası ve Sağlık Polikliniği

Son üç yıl içinde 26 hizmet binası hayata geçiren Osmangazi Belediyesi, Çirişhane Mahallesi'ne yapacağı 27. hizmet binasının temelini attı.
Sağlık polikliniği, muhtarlık ofisleri ve TEDAŞ, BUSKİ gibi kuruluşların tahsilat bürolarının yer alacağı 2 katlı modern binanın yıl sonunda mahalle halkının hizmetinde olması hedefleniyor. Toplam 450 metrekare kullanım alanına sahip hizmet binasının birinci katında muhtarlık ofisleri, çeşitli kurumların tahsilat büroları ve sağlık polikliniği laboratuvarları yer alacak. Binanın ikinci katı tamamen sağlık polikliniğine ait olacak. Bu katta 2 muaynehane, bir eğitim odası, bekleme salonu ve polikliniğe bağlı diğer birimler bulunacak.

BUSMEK'ten 11 bin mezun daha

Büyükşehir Belediyesi'nin kentteki iş gücü potansiyelini ortaya çıkarmak ve istihdama katkı sağlamak amacıyla başlattığı Bursa Sanat ve Mesleki Eğitim Kursları'na (BUSMEK) katılan 3. dönem kursiyerleri düzenlenen görkemli bir törenle sertifikalarına kavuştu.
Büyükşehir Belediye Başkanı Hikmet Şahin, Orhangazi Parkı'nda gerçekleştirilen ve ünlü televizyoncu Şoray Uzun'un sunduğu törende yaptığı konuşmada, bir milletin geleceğinin aldığı eğitime bağlı olduğunu belirtti. BUSMEK'in atıl durumdaki işgücünü harekete geçirdiğine dikkati çeken Şahin, "İstihdama katkının yanı sıra ev hanımlarımız, engelli vatandaşlarımız kurslarla sosyal hayata adaptasyonlarını sağlıyorlar. Her meslek insanları birbirine bagla yan altın zincirdir. BUSMEK aynı zamanda toplumsal birlikteligi de sağlamaktadır. Doktorlar psikolojik sorunları olan hastalarına ugraşı tedavisini tavsiye ederken BUSMEK kurslarını öneriyorlar. BUSMEK adeta hasta reçetesi haline geldi" diye konuştu.
İnsanları pınarlara benzeten Başkan Şahin, "Önündeki engeli kaldırılan her pınar daha güçlü akar. Üreten çalışan Bursa'nın gerçek potansiyelini harekete geçirmek amacıyla başlattığımız BUSMEK kursları ile binlerce insan el açmaktan kurtuldu. Geçen yıl 3 merkez ilçede 5 bin kişi kurslarımızdan faydalandı. Bu yıl ise 7 merkez ilçede 11 bin kursiyer sertifikalarını alacaklar. İki yılda 16 bin hemşehrimiz sanat ve meslek ogrendi. BUSMEK Bursa'da bir yaşam tarzı haline geldi" dedi

2. GENEL SERGİ AÇILDI

Konuşmaların ardından Başkan Şahin ve eşi Neriman Şahin, egitimlerini başarıyla tamamlayan kursiyerlere sertifikalarını verdiler. Büyükşehir Belediyesi burokratlarının da hazır bulunduğu sertifika töreninin ardından Başkan Şahin, BUSMEK'te egitim alan 11 bin kursiyerin yaptıgı el emegi göz nuru eserlerin teşhir edildigi BUSMEK 2. Genel Sergisi'nin kurdelesini kesti.
Başkan Şahin, açılışta kursiyerlerin eserlerinden satın almayı da ihmal etmedi.
Tayyare Kültür Merkezi(TKM) ve Ressam Şefik Bursalı Sanat Galerisi'nde açılan ve binlerce eserin yer aldığı sergiler 1 Temmuz Pazar gününe kadar izlenime açık olacak.

Havale geçiren bebeği taşıyan ambulansa kamyon çarptı

Bursa'da, havale geçiren 17 aylık bebeği taşıyan ambulans kamyonla çarpıştı. - 112 Acil Servisi'ne ait Ramazan A. (46) idaresindeki 16 BM 293 plakalı ambulans, İznik'ten aldığı 17 aylık havale geçiren Talha Açık isimli bebeği Bursa'ya getirirken, İznik kavşağına geldiği sırada, Mustafa B'nin (51) kullandığı 34 BOE 50 plakalı kamyon ile çarpıştı. İznik - Orhangazi istikametinde seyreden ambulans, kırmızı ışık yandığı esnada karşıdan karşıya geçmek istedi. Karşıdan karşıya geçmek isteyen ambulansa yolun en sağında bulunan kamyon yol verirken Bursa - Yalova istikametinde seyreden 34 BOE 50 plakalı kamyon kendisine yeşil ışık yanması ve ambulansı fark etmemesi üzerine kavşaktan geçerken ambulansa çarptı. Kazada ölen ya da yaralanan olmazken, ambulansta büyük çapta maddi hasar meydana geldi. Bebeğin yakınları sinir krizi geçirirken, kamyon şoförü Ramazan A'ya saldırdı. Kaza sonrası olay yerine gelen başka bir ambulans ile Bursa Fomara Çocuk Hastanesi'ne kaldırılan Talha Açık'ın komaya girdiği, hayati tehlikesi olduğu öğrenildi. Acılı baba Ercan Açık, üst üste yaşanan aksiliklerden dolayı adeta yıkıldı.

Bursa'da trafik kazası: 3 yaralı

Bursa'da meydana gelen trafik kazasında piknik için Uludağ'a giderken otomobilleriyle takla atan yaşlı çift ve torunları yaralandı. Ters dönen otomobil içerisinde sıkışan yaşlı çifti jandarma ve sivil savunma ekipleri kurtardı. - Edinilen bilgiye gore, Uludağ yolu 15. kilometrede meydana gelen kazada, 73 yaşındaki Ahmet ve Leman Uz çifti torunları Mustafa Uz'u (25) da yanlarına alarak piknik yapmak ve Uludağ yolu üzerindeki

Dolu Baba türbesini ziyaret etmek için yola çıktı. Ahmet Uz idaresindeki 16 RH 613 plakalı otomobil, 15. kilometreye geldiğinde virajı alamayıp takla attı. Sürücü Ahmet Uz ve eşi Leman Uz ters dönen otomobil içerisinde sıkışırken, torunları Mustafa Uz yara almadan arabadan dışarı çıkabildi. Mustafa Uz'un ihbarı üzerine olay yerine gelen jandarma ve 112 sağlık ekipleri yaralı çifte araç içerisinde müdahale etti. Sivil savunma ekiplerinin de olay yerine gelmesinin ardından yaralılar ters dönen otomobilin içerisinden çıkarıldı. Yaşlı çift ambulansa Çekirge Devlet Hastanesi'ne kaldırıldı. Jandarma olayla alakalı soruşturma başlattı.

Bursa'da esrar operasyonu

Bursa'da, Şanlıurfa'dan getirdikleri esrarı piyasaya sürmek istedikleri iddia edilen 2 şahıs narkotik polisi tarafından yakalandı. Yapılan operasyonla 14 kilogram esrar ele geçirildi. Emniyet Müdürlüğü Kaçakçılık ve Organize Suçlarla Mücadele Şube Müdürlüğü Narkotik Büro Amirliği'nden yapılan açıklamaya göre, M.E.K. (44) isimli şahsın Şanlıurfa'dan temin ettiği esrar maddesini Romen vatandaşların yaşadığı Kızyakup Mahallesi'ndeki bir aileye satmak için

yolcu otobüsüyle Bursa'ya getirdiği ihbarını alan narkotik polisi, M.K.E.'yi M.K. (30) isimli şahsa esrarları teslim ederken yakaladı. Şahsın spor çantalara sakladığı 5 kilogram esrara polis tarafından el konuldu. Zanlıların ifadeleri doğrultusunda soruşturmayı derinleştiren narkotik ekipleri, şahısların Musababa Mahallesi'ndeki bir evde esrar maddesini gizlemek için bir ev kiraladığını tespit etti. Eve yapılan operasyonda, 9 kilogram esrar ile hassas teraziler ele geçirildi. Operasyonlar da ele geçirilen 300 gramı kubar 14 kilogram 75 gram esrarın piyasa değerinin 42 bin YTL olduğu belirtildi. 2 zanlı, yapılan sorgulamanın ardından adliyeye sevk edildi.

Polis nezaretinde baz istasyonu kuruldu

Bursa'nın Arabayatağı Mahallesi'nde bir GMS operatörü tarafından kurulmak istenen baz istasyonuna vatandaşlar tepki gösterdi. Bunun üzerine bölgeye sevk edilen çevik kuvvet polisi, öfkeli kalabalığa müdahale etti. Edinilen bilgiye göre, bir GMS şirketinin elemanları, Arabayatağı Mahallesi Şile Sokak'ta bulunan iki katlı binaya baz istasyonu kurmak için çalışmaya başladı. Bu sırada mahallelerine baz istasyonunu kurulduğunu fark eden vatandaşlar hayatlarının riske atıldığını gerekçe göstererek, istasyonu kurulmasını engellemeye çalıştı. Bunun üzerine bölgeye giden karakol ekipleri öfkeli kalabalığı yatıştırmakta güçlük çekince, olay yerine çevik kuvvet gönderildi. Polisinin bütün ikazlarına rağmen sakinleşmeyen vatandaşlara çevik kuvvet ekipleri müdahale etti. Kısa süreli tartışmaların yaşandığı arbedede, Şehriye Biber isimli bir kadın polisler tarafından tartaklandığını ileri sürdü.

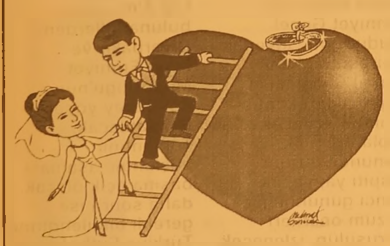

TÜRKİYE'NİN EN KALİTELİ ve EKONOMİK DAVETİYELERİ EN UYGUN FİYATLARLA ...
EN ÖZEL ve GÜZEL GÜNLERİNİZ İÇİN...

1 GÜNDE DAVETİYE BASILIR

Renkli, siyah beyaz her türlü baskı işleri
Fatura & İrsaliye & El İlanı & Broşür & Kartvizit
Kaşe & Cilt & Kitap & Dergi & Katalog basımı

35 YILLIK TECRÜBEMİZ İLE HİZMETİNİZDEYİZ

Körfez Ofset
MATBAACILIK - YAYINCILIK - REKLAMCILIK
İstiklal Cad. Bora Sok. Akbank Aralığı No : 3/B GEMLİK Tel : (0.224) 513 96 83 Fax : (0.224) 513 35 95

Bursa Büyükşehir Belediyesi Stat Projesi'nden vazgeçti

Bursa'ya, dünya standartlarında stad yum, olimpik yüzme havuzu ve spor salonundan oluşan bir spor kompleksi ka zandırmayı amaçla yan Büyükşehir Belediyesi, mevcut stad yeri satılarak elde edilecek kaynakla gerçekleşti rilmesi planlanan projeden vazgeçti. Büyükşehir Beledi yesi Meclis üyelerine teşekkür eden Baş kan Şahin, "Büyük şehir Belediyesi'nden geçmesine rağmen projeden vazgeçi yoruz" dedi. Büyükşehir Belediye Başkanı Hikmet Şa hin, dün Bursa Kül tür ve Tabiat Varlıkla rını Koruma Kurulu Başkanı ve UÜ Mü hendislik- Mimarlık Fakültesi Mimarlık Bölümü Bşk. Prof. Dr. Nesli han Dost oğlu, UÜ Mühendis lik- Mimarlık Fakülte si Mimarlık Bölümü Öğr. Üyesi Prof. Dr. Nilüfer Akıncıtürk, İnşaat Mühendisleri Odası Başkanı Adem Özdemir, Mimarlar Odası Başkanı Melih Tura ve Şehir Plancı ları Odası Başkanı Raşit Tuna ile Acem ler'deki başkanlık makamında bir araya geldi.

"AMACIMIZ BURSA'NIN KAYBETTİĞİ YILLARI TELAFİ ETMEK"

Toplantıda, goreve geldiği gunden bu yana yaptıgı çalış maları özetleyen Baş kan Şahin, amacının Bursa'nın kaybettigi yılların telafisi oldu ğunu kaydetti. Nufu su 2 milyona yakla şan Bursa'nın 2004'e kadar yerel yonetim hizmetlerinde çogu kentin gerisinde kaldıgını hatırlatan Şahin, "Ulaşım, hızlı feribot, kent meydanı, Atatürk kongre kültür merkezi, çevre, kentsel donüşüm, sosyal ve kultürel belediyecilik gibi ko nularda Bursa bir atı lım donemi yaşıyor. Bursa'daki degişimi herkes goruyor. Ne yin sozunu verdiysek yapıyoruz " dedi.

KAYSERİ VE ANTALYA MODELİ

Yapılması planlanan yeni spor kompleksi nin Bursa'ya onemli katma değer sağlaya cagını soyleyen Baş kan Şahin, Spordan Sorumlu Devlet Bakanlığı'nın ülke genelindeki stadların yenilenmesi girişim leri ve bu doğrultuda Kayseri ve Antalya da somut adımların atılması üzerine Bursa'da da benzeri bir projenin gündeme geldiğini ifade etti.

"KONUT VE TİCARET MERKEZİ YAPILMASIN"

Şahin, görüşme sıra sında katılımcıların tek tek görüşlerine başvurdu. Toplantıya katılan üniversite ve meslek odaları temsilcileri, böyle bir top lantı düzenlenmesinden dolayı Başkan Şahin'e teşekkur ettiler. Temsilciler, toplantıda "mevcut stadın yerine konut ve ticaret merkezi yapılmaması" goru şunu ifade ettiler.

"ORTAK MUTABAKAT SAĞLANAMADI"

Yeni spor kompleksi projesinin Bursa kamuoyunda bir suredir çeşitli yonler den ele alındıgını ve mevcut stadın yıkılması konusunda genel bir mutabakat saglanamadıgını ifade eden Şahin, şoyle konuştu : "Yeni spor kompleksi fikrini ortaya atarken amacımız Bursa'ya katma deger kazandıracak buyuk bir projeyi hayata geçirmekti. Projenin gerçekleştirilmesi için gereken ciddi kaynak da mevcut stad yeri satılarak elde edilecekti. Ancak, Bursa kamuoyunda yeni spor kompleksi için ortak görüş oluşmadı. Bu noktada kamuoyu taleplerini dikkate alarak, de mokratik bir olgunlukla projeyi yeniden değerlendirmeliyiz. Universite ve meslek odalarının temsilcilerinin goruşlerine paralel olarak bu projeden vazgeçiyoruz. Bu kararımız belki Bursa'nın tarihi bir fırsatı kaçırdığı şeklinde yorumlanacaktır. Ama, kamuoyunun goruşlerini saygılıyız. Bu konuda toplumun tumunun destekleyecegi bir nokta oluşmadı. Bursa için hayırlısı olsun."

Yaz okullarına büyük ilgi

Bursa Büyükşehir Belediyesi'nin 6-15 yaş arası 6 branşta açtığı yaz okullarının ilk dönemi 650 sporcunun katılımıyla başladı. Büyükşehir Belediyespor Kulüp Başkanı Muammer Subaşı, çocuklara spor sevgisinin aşılanmasının yanı sıra sağlıklı geliş melerini de sağlama amacıyla düzenledikleri yaz okullarının bu yıl diger yıllardan daha çok ilgi gördü günü soyledi. Bir ülkenin geleceğinin sağlam temeller üzerine oturmasında sporun onemine dikkat çeken Subaşı, Buyukşehir Belediye si'nin de bu bilinçle spora ve sporcuya her turlu destegi sagladıgını belirte rek, "Büyükşehir Belediyespor Kulubü olarak Turk sporuna yeni yıldızlar yetiş tiriyoruz. Geleceği mizi emanet edeceği miz çocuklarımızın saglıklı bir şekilde yetişmelerine katkıda bulunacak yaz okullarında bu yıl 6 branşta 650 sporcuyu ağırlayacagız. Amacımız saglıklı bir nesil, saglıklı bir Bursa" dedi.

Emniyet, TFF ve Kulüpler Birliği şiddeti önleme platformunda buluşuyor

Futbolda yaşanan saha dışı ve tribün olaylarının önüne geçilmesi amacıyla Turkiye Futbol Federasyonu (TFF) ve Emniyet Genel Müdürlüğü işbirliğiyle oluşturulan 'Futbolda Şiddet ve Düzensizliği Önleme Platformu' yarın Abant'ta toplanacak. 'Çözüme Doğru' konu başlıklı geniş katılımlı toplantıda, TFF ve Emniyet Genel Müdürlüğü uzmanlarının hazırladıkları raporlar değerlendirilecek, mevcut uygulamadaki aksaklıklar görüşülecek, alınması gereken onlemlerle şiddet ve duzensizligin daha etkin bir mucadeleyle nasıl onune geçileceği tartışılacak. Kulüpler Birligi temsilcilerinin de davet edildiği ve görüşlerine başvurulacağı toplantıda, TFF çalışma grubuna Affan Keçeci, Emniyet Genel Müdürlüğü çalışma grubuna ise Emniyet Genel Müdürlüğü Güvenlik Dairesi Başkanı İsmail Çalışkan başkanlık edecek. Yarın saat 11.00'de TFF Başkanvekili Affan Keçeci ile Emniyet Genel Müdürlüğü Güvenlik Dairesi Başkanı İsmail Çalışkan'ın yapacakları konuşmalarla açılacak toplantının ilk gununde durum tespiti yapılacak, ikinci gununde ise çozum onerileri goruşulup, izlenecek yontemlerle ilgili kararlar oluşturulacak. Futbolda Şiddet ve Duzensizliği Onleme Platformu'na Emniyet Genel Müdürlüğü'nü temsilen Guvenlik Dairesi ile birlikte Turkcell Super Ligi'nde takımı bulunan Ankara, Bursa, Denizli, Gaziantep, İstanbul, Kayseri, Konya, Manisa, Trabzon, Rize ve Turk Telekom Lig A'da takımı bulunan illerden Diyarbakır ve İzmir Emniyet Müdürlüğü'nün ust duzey yoneticileri katılacak. Toplantının başlangıç aşaması basına açık olacak, daha sonra ise gerekli bilgilendirme Turkiye Futbol Federasyonu tarafından yapılacak.

GEMLİK SİNEMA GÜNLÜĞÜ

VENÜS SİNEMASI (Rezervasyon Tel : 513 33 21)

Filmin Adı	Seanslar
SEVİMLİ DİNAZOR	14.00 - 16.15 - 20.30
CEVAPSIZ ARAMA 3	14.15 - 16.30 - 20.30

TUTKU SİNEMASI (Rezervasyon Tel : 513 64 06)

SIRADIŞI SEANSLAR 12.00 - 14.00 - 16.00 - 18.00 - 20.30

Gemlik Körfez
ÇOK YAKINDA TÜM GAZETE BAYİLERİNDE

Ali Bilgin Fenerbahçe'de

Fenerbahçe Kulubu, Antalyasporlu Ali Bilgın'in transferinde mutlu sona ulaştı. Antalyaspor Başkanı Sedat Peker, Ali Bilgın'i Fenerbahçe'ye verdiklerini soyledi. Peker, Fenerbahçe Başkan Vekili Nihat Özdemir'in kendisini aradığını ve yapılan goruşmenin ardından Ali Bilgın'in transferi konusunda anlaştıklarını belirterek, "Ali Bilgin'i Fenerbahçe'ye verdik. Hayırlı olsun" dedi. Peker, şoyle konuştu: "Fenerbahçe, Ali Bilgın'e karşılık iki futbolcuyu kiralık, artı pa verdi. Verilen para Antalyaspor'u tatmin edecek düzeyde" Peker, Fenerbah çe'nin bedelsiz olarak vereceği iki oyuncu konusunda anlaşma sağlamadıklarını, teknik direktor Raşit Çetiner'in vereceği rapor doğrultusunda 'den cak oyuncuların belirleneceğini sözlerine ekledi.

"2,5 milyon çocuk ölümü engellenebilir"

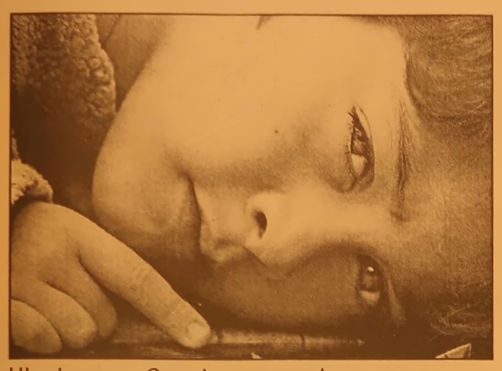

Uluslararası Çocuk Merkezi (ICC) Başkanı Prof. Dr. Tomris Turmen, aşı ile dünyada her yıl 2.5 milyon çocuk ölümünün engellenebileceğini bildirdi. Başarılı aşı kampanyaları ile birçok hastalığın önlenebilineceğine işaret eden Türmen, "Çiçek hastalığı yok edildi, çocuk felci yuzde 99 oranında azaldı, tetanos ve kızamık hastalıkları ise nadiren görulür hale geldi" dedi. "Aşılarla, sadece 2003 yılında 2 milyon çocuğun, erişkin hayatta olabilecek 600 bin hepatit B ölümü önlenmiştir" diyen Türmen, her yıl, rutin olarak uygulanması gereken aşıların yapılamaması nedeniyle beş yaşından küçük 1.4 milyon çocuğun yaşamını yitirdiğini söyledi. Türmen, yeni geliştirilmiş zatürre önleyici pnomokok aşısı, menenjit önleyici meningokok aşısı ve ishal önleyici rotavirüs aşısının yapılamaması nedeniyle her yıl dünyada 1.1 milyon çocugun hayatını kaybettiğini bildirdi. Eski aşıların da tam olarak uygulanması gerektiğine dikkati çeken Türmen, "Yani her 20 saniyede bu nedenle bir çocuk ölmektedir" dedi.

Sıcak havada tok karnına denize girmeyin

Sıcak havanın saglık üzerinde olumsuz etkilerine karşı uzmanlar vatandaşları uyarıyor. Denize ya da havuza tok karnına girmenin olumsuz etkileri olduğunu vurgulayan uzmanlar, mümkünse yemekten en az iki saat sonra suya girilmesi gerektigini belirtti.
Kalp ve Damar Cerrahisi Uzmanı Op. Dr. İbrahim Erdinç, aşırı sıcaklarda, yemek yedikten hemen sonra denize girilmemesi gerektiğini belirtti. Özellikle kalp hastası olan ya da hastalık riski taşıyan kişilerin daha dikkatli olması gerektiğini ifade eden Op. Dr. Erdinç, "Tok karnına ve özellikle çok sıcak havda denize girmek ya da vücut yükünden fazla kuvvet uygulamak sağlık açısından risk taşıyabilir." dedi. Sıcak havada fazla yemek yemenin veya aşırı yağlı ve hazmı zor yemek yemenin vücudun metabolizmasını hızlandıracağı için , kalbe aşırı yük bineceğini ve kalbin zorlanmasına neden olacağını belirten Erdinç, "Kalp rahatsızlığı ya da hipertansiyonu olan kişilerde kalpte yorulma ve zorlanma meydana gelir. Bu nedenle yemek yedikten en az iki saat sonra denize ya da havuza girilmeli, kalp rahatsızlığı olan ya da risk taşıyan kişiler fazla efor sarfetmemeli, suya girilecekse bu saatler 10.00 ile 16.00 dışındaki saatler olmalıdır" dedi.

Ceviz şifa küpü

Ordu Üniversitesi (ODÜ) Ziraat Fakültesi Bahçe Bitkileri Bölüm Başkanı Prof. Dr. Turan Karadeniz, cevizin kanda zararlı kolesterolün birikmesini önlediğini ve yük sek kolesterolü düşürdüğünü söyledi.
Prof. Dr. Karadeniz, yaptığı açıklamada, taze cevizde yüzde 5-6 oranında C vitamini bulunduğunu belirterek, aynı zamanda bol miktarda B1, B2, A ve E vitaminlerini içerdiğini söyledi. Cevizin mide, bağırsak, böbrek ve deri rahatsızlıkları gibi birçok hastalığa iyi geldiğini vurgulayan Karadeniz, "Cevizin sadece meyvesi değil, kabukları ve yaprakları da birçok rahatsızlık için kullanılmaktadır" dedi. Cevizin kanda zararlı kolesterolün birikmesini önlediğini, yüksek kolesterolü düşürdüğünü ifade eden Karadeniz, "Ceviz, damar tıkanıklığı ve şeker hastalığının tedavisinde kullanılmaktadır. Mide gazını giderir. Grip ve nezleye iyi gelir. Öksürüğü keser. Sindirim sistemi bozukluğunu giderir. Ceviz, vücudu soğuktan korumak için de yenir. Yorgunluğu ve bitkinliği giderir. Zehirlenmelere ve zehre karşı etkilidir. Zindeleşmeyi sağlar" diye konuştu. Prof. Dr. Karadeniz, cevizin yapraklarından elde edilen juglon maddesinin e czacılıkta kan temizleyici ve kuvvet verici olarak kullanıldığını kaydederek, şöyle devam etti: "Şeker hastaları ceviz yaprağını kaynatıp içmelidir. Ceviz yaprağı ve kabukları kaynatılıp balla karıştırılarak içildiğinde kansızlığa iyi gelmekte, bu çay kanı temizlemekte, kalbi güçlendirmekte, ishali ve dizanteriyi kesmekte, sinir sistemini güçlendirmektedir."

GEMLİK REHBERİ

GEREKLİ TELEFONLAR	
İtfaiye	110
Polis İmdat	155
Jandarma İmdat	156
Jandarma K.	513 10 55
Polis Karakolu	513 18 79
Gar. Kom.	513 12 06
KAYMAKAMLIK	
Kaymakamlık	513 10 51
C.Savcılığı	513 10 53
C.Savcı Yrd.	513 29 54
Emniyet Müd.	513 10 28
ULAŞIM	
METRO	513 12 12
Aydın Turizm	513 20 77
Suzer Turizm	512 10 72
Kanberoglu-Esadaş	514 45 49
Anitur	514 47 71
Kamil Koç	513 35 71
HASTANELER	
Devlet Hastanesi	513 92 00
SSK Hastanesi	513 23 29
Mer.Sag.Ocagı	513 10 68
Tomokay Tomografi	513 65 29
TAKSİLER	
Körfez Taksi	513 18 21
Çınar Taksi	513 24 67
Güven Taksi	513 32 40
Gemlik Taksi	513 23 24
Manastır Taksi	517 33 94

RESMİ DAİRELER	
TEK Arıza	513 20 66
TEK İşletme	513 45 03
Statyum	514 00 95
Orm.Böl.Şef.	513 12 86
Milli Eğt. Md.	513 11 74
Halk Kütüphane	513 13 53
Askerlik Şb.	513 10 57
Karayolları	513 13 08
Liman Baş.	513 11 33
Mal Müd.	513 10 95
Nüfus Md.	513 37 42
Özel İd. Md.	513 15 07
Tapu Sicl. Müd.	513 14 14
Müftülük	513 13 64
Gümrük Md.	524 85 86
Tekel Md.	513 10 42
Ver. Dairesi Md.	513 10 92
İlçe Tarım Müd.	513 10 45
İlçe Seç. Md.	513 77 77
Halk Eğitim Müd.	513 18 46
BELEDİYE	
Santral	513 45 21 -23
Başkanlık	513 45 20
Zabıta	513 24 32
Otobüs İşlet.	513 45 21-122
BUSKİ	514 57 96
İtfaiye	513 23 25
Muhasebe Md.	513 45 21 -182
Yazı İşl. Md.	513 45 21 -111
Su Arıza	Yalnyz 185

DENİZ OTOBÜSÜ	
Bursa	256 77 84
Mudanya	544 30 60
Yenikapı	(212) 516 12 12
Yalova	(226) 811 13 23
İDO İmam Aslan Dinlenme Tes.	513 23 94
VAPUR - FERİBOT	
Yalova	(226) 814 10 20
Topçular	(226) 363 43 19
Eskihisar	(262) 655 60 31
OTOBÜS	
Şehirlerarası	261 54 00
Otobüs Terminali	(18 Hat)
TÜP DAĞITICILARI	
Aygaz	513 12 95
Tekgaz	513 16 37
Ocakgaz	513 16 37
Ergaz	513 88 43
İpragaz	513 22 59
Habaşgaz	513 45 46
Yeni Likitgaz	513 65 00
BP Gaz	514 59 81
Bütünler Likitgaz	513 80 00
Akçagaz	514 88 70
Totalgaz	514 17 00
AKCAN PETROL	513 10 79
MAR-PET	513 30 33
TUNCAY OTO GAZ	513 14 25

NÖBETÇİ ECZANE

28 Haziran 2007 Perşembe
ÖZER ECZANESİ
Ahmet Dural Meydanı No: 18
Tel : 513 56 82 GEMLİK

Gemlik Körfez
GEMLİK'İN İLK GÜNLÜK SİYASİ GAZETESİ
YEREL SÜRELİ YAYIN
YIL : 35 SAYI : 2787
FİYATI : 0.25 YTL. (KDV Dahil)
Sahibi : Kadri GÜLER
Sorumlu Yazı İşleri Müdürü : Serap GÜLER
Haber Müdürü : Seyfettin ŞEKERSÖZ
İstiklal Cad. Bora Sok. No:3/B
Tel : 513 96 83 Fax : 513 35 95 GEMLİK
Yönetim ve Basım Yeri : KÖRFEZ OFSET
Matbaacılık-Yayıncılık-Reklamcılık Tesisi
İstiklal Cad. Bora Sok. No:3/B GEMLİK
(Dini bayram Günleri ve Pazar günleri yayınlanmaz)

Karsak Deresi pislik yuvası oldu

Seyfettin ŞEKERSÖZ

Gemlik'in Büyükşehir'e dahil edilmesinden sonra bakımı DSİ'ne geçen Karsak Deresi pislik yuvası haline dönüştü. Eski Terme Tesisleri önünden itibaren denize doğru uzanan kesimde insanları rahatsız eden kokular yayan dereye BUSKİ'den boşaltılan kanalizasyon suyu çevreye rahatsızlık vermeye başladı. Temizlenmeyen dere içinin her geçen gün bataklık konumuna gelmesine göz yumulurken BUSKİ'den akıtılan kanalizasyon suyu çekilmez oldu. Karsak Deresi'nin bakımsız ve pislik yuvası haline dönüşmesi sonucu sıcak yaz akşamlarında sivrisineklerin bolca ürediği Karsak Deresi'nin içler acısı halinin ne zaman önleneceği merak konusu olurken, çevrede yaşayanların her geçen gün tepkileri çoğalıyor.

Karsak Deresi'ne akan kanalizasyon suyu çevreye kötü kokular saçıyor.

ÖZEL AYKENT İLKÖĞRETİM OKULU

"İyi bir gelecek Aykent ile başlar"

ÖZEL AYKENT İLKÖĞRETİM OKULU VE ANASINIFI 2007-2008 DÖNEMİ KAYITLARI BAŞLADI

OKULUMUZUN YETİŞTİRDİĞİ ÖĞRENCİLER

Hoşgörülüdür, Olaylara profesyonellikle yaklaşır ve çözer, Şeffaftır, Planlıdır. Çalışmalarını planlar ve uygular, Evrenseldir, çağa ayak uydurmasını bilir,Yeniliklere açıktır, yenilikleri alır ve hayata geçirir,Süreç odaklıdır,Paylaşımcıdır, başarıyı, mutluluğu, sevgiyi, hüznü, acıyı paylaşmayı bilir.Her zaman ve her konuda özveri ile çalışır,Vefakardır, dostlarını asla unutmaz, Sürekli eğitim ilkesi ile hareket eder,Kararlı ve tutarlıdır, kendi kararlarını verir ve uygular,Özgüveni tamdır. Her yerde ve her ortamda kendini ispatlar, Engel tanımaz, " Başaracağım " der, başarır.

İNGİLİZCE

Anasınıfları, 1.2.3. ncü sınıflar haftada 6 Saat
4.5.6.7 sınıflar haftada 8 Saat

2007-2008 EĞİTİM VE ÖĞRETİM YILI ÜCRETLERİMİZ

ANASINIFI	3.750 YTL
1. SINIF	4.400 YTL
2. SINIF	5.250 YTL
3. SINIF	5.250 YTL
4. SINIF	5.250 YTL
5. SINIF	5.250 YTL
6. SINIF	5.250 YTL
7. SINIF	5.250 YTL
8. SINIF	5.250 YTL

Deneyimli kadromuz ve çağdaş eğitim anlayışıyla sizlere en yakın özel okuluz

Tel : 513 50 84

Gemlik - Orhangazi Yolu 2. Km
Umurbey Paşabahçeler Mevkii GEMLİK
web : www.aykentilkogretim.k12.tr

BURSA KEBAP

HİZMETİNİZE AÇILDI

YILLARIN TECRÜBELİ SÜLEYMAN USTANIN ELİNDEN KEBAP YEDİNİZ Mİ?

TADINA DOYAMAYACAKSINIZ

Süleyman DERİN & Dursun ÇEVİK
Kumsal Sk. Körfez Apt. Altı
Emin Dalkıran Kordonu No:25
TEL: 0.224 512 29 67 - GEMLİK / BURSA

2006 - 2007'DE
2 & 5
DÜNYA & TÜRKİYE
DERECESİ
2007-2008 KAYITLARIMIZ BAŞLAMIŞTIR
GEMLİK'TEN SERVİSİMİZ VARDIR

2006 - 2007 'de
Mevlana'nın İzinde Barış ve Hoşgörü Proje Olimpiyadı'nda DÜNYA 3. lüğü
Sanat Eğitim Proje Tasarım Olimpiyadı'nda TÜRKİYE 1. LİĞİ
3. Türkçe Organizasyon ve Kültür Şöleni'nde TÜRKİYE 3.LÜĞÜ

Özel yücebilgili İLKÖĞRETİM OKULU 1997 10. Yıl
"Bilgiyle Sevginin Kucaklaştığı Yer"
Adres : Radar Cad. No : 170 Yalova
Tel : 0 226 811 04 74

Sosyal Bilimler Olimpiyadı'nda
Proje Dalında GÜMÜŞ MADALYA
Forum Dalında GÜMÜŞ MADALYA
Takdim Dalında GÜMÜŞ MADALYA
www.yucebilgili.com

Kuruluş:1973
Gemlik Körfez
GEMLİK'İN İLK GÜNLÜK SİYASİ GAZETESİ
29 Haziran 2007 Cuma www.gemlikkorfezgazetesi.com info@gemlikkorfezgazetesi.com 25 Ykr

Bursa Büyükşehir'den 'Göletlere girmeyin' uyarısı

Bursa Buyukşehir Belediyesi İtfaiye Daire Başkanı Orhan Dogan, serinlemek için girilen goletlerin yüzme için tehlikeli olduguna dikkat çekerek, ozellikle anne ve babaları çocuklarını böyle yerlere gondermemeleri konu sunda uyardı. Haberi sayfa 10'da

Hisar Sitesi önünde yola akan su nedeniyle kayan kamyon az daha faciaya neden olacaktı

Ucuz kurtuldu

✔ *Dün sabah saat 08.15 sıralarında Dörtyol kavşağına 300 metre kala asfaltın ıslak olması nedeniyle 08 K 5145 plakalı bidon yüklü kamyon orta refüjdeki tabelalara çarptıktan sonra yola devrildi. Kamyon sürücüsü Mehmet Yılmaz, "Oto büse çarpmamak için direksiyonu kırmak zorunda kaldım" dedi. Seyfettin ŞEKERSOZ'un haberi sayfa 3'de*

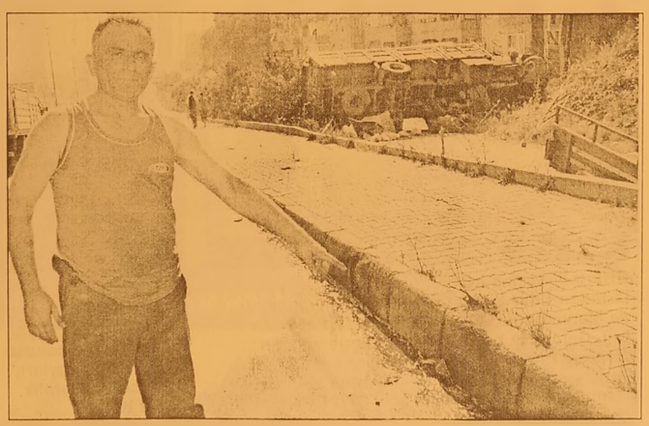

60 hektar kül oldu

Onceki gun saat 16.oo sıralarından Engurucuk Koyu ile Yenikoy arasında bulunan Kızılçam ormanında çıkan yangında 60 hektarlık alanın yandıgı belirlendi. Gerilim hattından sıçrayan kıvılcım ile çıktıgı tahmin edilen yangın aşırı sıcaklar nedeniyle de zor kontrol altına alınmıştı. Bursa, Gemlik, Orhangazi, Mudanya, Yalova Orman ve Orman İtfaiyesi ekipleri ile 3 helikop ter, 2 yangın söndür me uçagı Korfez'den su taşıyarak müdahale ettigi yangın zaman zaman kereste depolarını da tehdit etmişti. Gece geç saatlerde kontrol altına alınan yangında 60 hektarlık agaçlık alanın yandıgı belirtildi. Öte yandan yangında kasıt unsuruna rastlanmadıgını bildirildi.

Güne Bakış

Kadri GÜLER
kadri_guler_2@hotmail.com

İhmale bakın

Dün sabah, Dörtyol Kavşagı'na 300 metre uzaklıkta bir trafik kazası meydana geldi.

Gemlik'te trafik kazalarının en yogun yaşandıgı yer, Dörtyol Kavşagı'dır.

Dörtyol Kavşagı'ndaki kazalar nice canla ra maloldu.

Dünku kazada şans eseri olen olmamış.

Türkiye'nin en işlek yollarından biri ilçe mizden geçiyor.

Yıllar once Dörtyol Kavşagı'nın uzerlerine yapılan gecekondular, şimdi bir mahalle oldu.

ANAP iktıdarı donemında ise, Sungipek Fabrikası'nın karşıları imara açıldı. Dev. 5'de

Partilerin radyo-tv propaganda süreleri belirlendi

Milletvekili genel seçimi için siyasi partilerin radyo ve televiz yon propaganda ko nuşmalarına ilişkin süreler belli oldu. Propaganda konuşmaları 15-21 Tem - muz 2007 tarihleri arasında yapılacak. Haberi sayfa 7'de

'Baz istasyonu kurmaktan vazgeçmiyorlar'

Orman Sokak sakinleri baz istasyonunda kullanılacak malze melerin kamyondan indirilmesini engellediler. Haberi sayfa 5'de

GOODYEAR
Süper Yaz Kampanyası!
4 al 3 öde
(Standart - Performans - Minibüs - Kamyonet - Midibüs)
TEVFIK SOLAKSUBASI ve OGULLARI
İstiklal Cad. No:104 Gemlik / BURSA
Tel: 0.224 513 11 75

Buluşma

Gürhan ÇETİNKAYA

22 Temmuz Dönüm Noktası....

Türkiye seçime gidiyor..
Eski hükümetten yeni iktidara devredilecek bir yığın sorunla..
Ekonomi...
PKK...
Cumhurbaşkanlığı..
Dış politika..
Eğitim..
Sağlık...
Ortalık lime lime...
Onun için Türkiye'nin çok sağlıklı bir politik yapıya gereksinimi var..
Sorunlara egemen... Çözümleri aklında.. Bilgili ve dinamik kadroları ve ardında güçlü bir kamu oyu desteği olan siyasal erk...
Çünkü...
Ekonomi ithalata dayandırılmış..
Düşük kur yüksek faiz sanayicinin, işadamının belini büküyor..
Üretimi ciddi ölçüde baltalıyor..
İstihdam sorununa yol açıyor..
Borç bini aşıyor..
Toplam nüfusun yarısından fazlası direkt, kalanı indirekt olarak borçlandırılıyor..
İşçinin memurun emeklinin aldığı ücret doğrudan kredi kartı taksitlerine akıyor..
İnsanoğlu; anayasal hakkı olan beslenme,barınma, giyinme, sağlık, eğitim gereksinimlerini karşılayamıyor..
Dolayısıyla toplum açlık sınırına doğru kayıyor..
Ya PKK..
Güneydoğu'da bölge halkının arasında bulunan işbirlikçilerden destek alan,dışarıdan beslenen bir terör örgütü var..
Bu terör örgütü Türkiye'yi bölmek ve bölerek elde etmek isteyenlerin taşeronluğunu yapıyor..
Hükümet'in uyguladığı politika ise terörü önlemekten çok bölgede düşman sayısını arttırıyor..
PKK'nın yanı sıra...
Talabani ve Barzani de T.C. düşmanları arasına katıldılar..
Çünkü parçalanmadan onların da beklentileri var..
Kaldı ki...
Şimdiden ve ne hikmetse Türkiye Kuzey Irak'taki kürt devletinin güçlenmesi için çaba harcıyor..
Örnek vermek gerekirse..
İskenderun'daki Barzani taraftarı kişiler ve Türkiye'deki bazı kürt işadamları tarafından kurulan şirketler; kürt yönetiminin ihtiyaç duyduğu tüm yiyecek, giyecek, hammadde, su, benzin, inşaat malzemesini bölgeye sevk ediyor.
Ayrıca ve daha da önemlisi Habur Sınır Kapısı'ndan Kuzey Irak'a giren her araçtan Barzani haraç alarak önemli rant sağlıyor.
Bunlar biliniyor..
Bilindiği halde önlem alınmıyor..
Sonra da Türk Askeri'nin Kuzey Irak'ta PKK sorununu çözmesi bekleniyor..
Genelkurmay Başkanı toplumsal reflekten söz ediyor..
İşbirlikçilerin kurutulmasını öneriyor..
Kimsenin umurunda olmuyor..
Neden olsun ki..
Karşılıklı çıkar köprüsü kurulmuş..
Kimse düzenine çomak sokulsun istemiyor..
Ama... Başbakanın ellerine oynasınlar diye verdiği çomağı 22 Temmuz'da Türk Halkı gereken bağlantıların içine sokacak..
Hem de öyle bir sokacak ki...
Ne göz kalacak.. Ne köprü..
Hepsi darmadağın olacak..

Kumla'ya asılan afiş Büyükşehir Belediyesi'ni kızdırdı

Seyfettin ŞEKERSÖZ

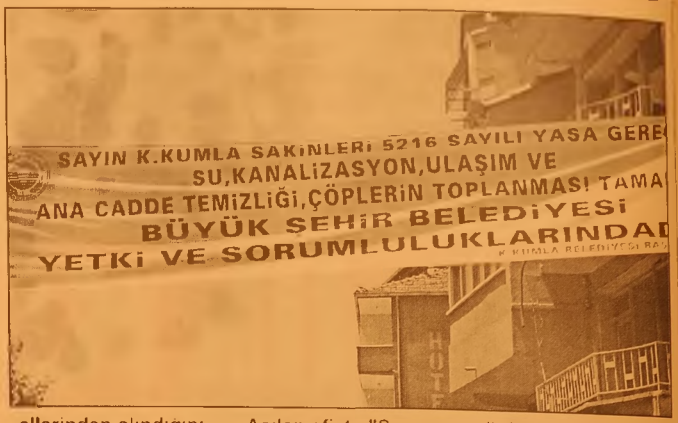

Büyükşehir Belediyesini düzenlediği basın toplantısında topa tutan Küçük Kumla Belediye Başkanı Eşref Güre'nin astığı afiş günün konusu oldu. Büyükşehir hizmetlerinden yararlanamadıklarını ileri sürerek açıklamalarda bulunan Eşref Güre, belde girişine astırdığı afişle de Büyükşehir'in hedefi oldu. Küçük Kumla'da hizmet verdikleri bir çok işin Büyükşehir'e geçmesiyle birlikte ellerinden alındığını yazlığa gelen vatandaşlara anlatamayan Eşref Güre, çareyi afiş asmakta buldu. Asılan afişte "Sayın Kuçuk Kumla sakinleri 5216 sayılı yasa gereği Su, Kanalizasyon, Ulaşım ve Ana cadde temizliği, çöplerin toplanması tamamen Büyükşehir Belediyesi yetki ve sorumluluklarındadır" sözleri yer alıyor.

CHP'li adayların destek turu sürüyor

CHP milletvekili adaylarından Emir Birgün ve Mehmet Morsünbül, Gemlik'te bir dizi ziyaretlerde bulunarak destek istedi. Adaylar Gemlik ziyaretlerinde moral bulduklarını söylediler.
CHP milletvekili adaylarından Emir Birgün ve Mehmet Morsünbül önceki gün Gemlik'te vatandaşla buluştu. Yoğun ilgi ve sevgiden memnuniyetlerini dile getiren Birgün ve Morsünbül'ün, ilk ziyaret durakları Gemlik Ticaret Borsası oldu. Burada Yönetim Kurulu Başkanı Mehmet Dillioglu, Meclis Başkanı Mustafa Dogan ve Meclis Genel Sekreteri Melih Karbay ile bir araya gelen milletvekili adayları, zeytin toptancıları ve çiftçilerle yapılan toplantının sonuçları hakkında bilgi aldı.

ÇİFTÇİYİ EĞİTECEĞİZ

CHP İlçe Başkanı Erdem Akyürek'in katıldığı ziyarette CHP 6. sıra milletvekili adayı Emir Birgün, Gemlik zeytininin var olan menşei zorunluluğu ve haklarına sahip çıkılması konusundaki hassasiyetini dile getirdi. Çiftçinin yalnız bırakılmasını doğru bulmadıklarını belirten Birgün, *"Gemlik zeytini tadı ve kalitesiyle dünyada ün yapmış. Tek sorun sahipsiz olması. İktidara geldigimizde öncelikle çiftçiyi eğitecek sonra da örgütlenmeleri için gerekli altyapıyı oluşturacağız"* diye konuştu. Milletvekili adayları, daha sonra Gemlik Esnaf Kefalet Kooperatifi, Gemlik Ziraat Odası, Balıkçılar Derneği, Gemlik Sivas lılar Yardımlaşma Dayanışma ve Kültür Derneği ile Gemlik Yozgatlılar Yardımlaşma Dayanışma ve Kültür Derneği'ni ziyaret ederek destek istedi.

ULUSAL ÇIKARLAR İÇİN CHP'Lİ OL

CHP milletvekili adayı Mehmet Morsünbül ise, *"Gençlerimiz enerjik, zeki ve çevik. Bu enerjiyi boşa harcamak en büyük günah. İş bulamadığı için kahvede oturan üniversite öğrencisi gördükçe, içimiz sızlıyor, hırslanıyoruz. Bu seçimler de, vatanını, çocuğunun geleceğini düşünen herkesten oy istiyoruz."* dedi. Türkiye'nin 23 Temmuz'da çağdaş bir geleceğe kapılarını sonuna kadar açacağına inancının tam olduğunu belirten Morsünbül, *"Zaman vatandaşın, sağı solu düşünme zamanı değildir. Ulusal çıkarlarımızı, aydınlık ve çağdaş Türkiye'yi düşünme zamanıdır. Halkımızdan Atatürk Türkiye'sini geri getirmek için oy istiyoruz"* dedi.

Gemlik Körfez
ÇOK YAKINDA
TÜM GAZETE BAYİLERİNDE

Hisar Sitesi önünde yola akan su nedeniyle kayan kamyon az daha faciaya neden olacaktı

Ucuz kurtuldu

Dün sabah saat 08.15 sıralarında Dörtyol kavşağına 300 metre kala asfaltın ıslak olması nedeniyle 08 K 5145 plakalı bidon yüklü kamyon orta refüjdeki tabelalara çarptıktan sonra yola devrildi. Kamyon sürücüsü Mehmet Yılmaz, "Otobüse çarpmamak için direksiyonu kırmak zorunda kaldım" dedi.

Seyfettin ŞEKERSÖZ

Hisar Mahallesi'nde meydana gelen trafik kazasında şans eseri ölen olmadı. Kaza dün sabah saat 08.15 sıralarında meydana geldi. Hisar Mahallesi Hisar Sitesi önünde meydana gelen kazada İzmir'den yüklediği bidonları İstanbul'a götürmekte olan 08 K 5145 plakalı kamyonun sürücüsü Mehmet Yılmaz, yola akan suda lastiklerin kayması sonucu direksiyon hakimiyetini kaybetti.

Dörtyol Kavşagına 300 metre kala yan yatan kamyon az daha faciaya neden olacaktı. Vatandaşlar, Karayollarına tepki gösterdi.

Orta refüjde bulunan tabelalara çarpan kamyon sürücüsü Mehmet Yılmaz, karşı yoldan gelmekte olan yolcu otobüsüne çarpmamak için direksiyonu saga çevirince kullandığı kamyon Hisar Sitesi girişinde büyük bir gürültüyle yan yattı. Sabah saatlerinde duydukları gurultuyle evlerinden fırlayan Hisar Sitesi sakinleri, gördükleri manzara karşısında adeta şok oldular. Yan yatan kamyonun içinden araç sürücüsünü çıkaran vatandaşlar, kazanın geliyorum demesine aldırış etmeyen Karayollarına tepki gösterdiler

Hisar Sitesi önünde yan yatan kamyondan sürücüyü vatandaşlar çıkarıyor

DEPODAN YOLA SU AKIYOR

Site sakinleri Sungipek Fabrikası ustunde bulunan ve şu anda Gemlik Gübre işletmesine ait olan İznik'ten gelen gol suyu hattında kaçak olduğunu ve suyun yola akmasıyla aşagıya doğru inen araçlara tehlike yaşattığı gerekçesiyle Karayollarına defalarca şikayette bulunduklarını söylediler.

Geçtigimiz yıl içinde aynı yerde yine su kaçağı olmuş ve yolun bir sure trafige kapatılmasından sonra borunun eskiyen kısmı değiştirilmişti.

Kamyon sürücüsü Mehmet Yılmaz, yola akan suyu gosterirken, *"Bir anda araç kaymaya başladı, direksiyona hakim olamadım ve orta refüjden karşıya çıkmak üzereydim. Gelen yolcu otobüsünü de düşünerek direksi yonu saga kırdım ve sitenin girişinde kam yonum yan yatarak ancak durdu"* dedi.

Kamyon sürücüsü Mehmet ... yola akan su nedeniyle ... hakimiyetini kaybetti

Kamyon sürücüsünün hayatı tehlikesinin bulunmadığı kazada başka araçların da kazaya karışmadan atlatılması ise sevindirici oldu.

Yazı YORUM

Diş Hekimi
Özcan VURAL
ozcanvural1933@hotmail.com
www.milliyet/blog/özcan vural

Bu unutulmasın.....

İki parti arasında geçmişten gelen kırgınlıklar, küslukler, kızgınlıklar olduğunu hepimiz biliyoruz.

Gün, bunları unutma ve geride bırakma günüdür.

CHP'li ya da DSP'li olsun veya olmasın her kese düşen görev, bu geçmişe ve dolayısıyla kırgınlıklara sünger çekmektir.

Bu işin şakası yok.

Türkiye AKP iktidarından kurtulmak zorunda.

Cumhuriyet rejiminin ilkeleri paspas gibi çigneniyor.

Milli eğitim yok ediliyor.

Laik düzen, devrim ler ayaklar altına alını yor.

Türkiye soyuluyor.

Hırsızlık, yolsuzluk inanılmaz boyutlarda.

Devlette ve belediyelerde milyarlarca dolarlık alım ve ihaleler eşe dosta, partili yandaş lara ve aile bireylerine peşkeş çekiliyor.

AKP'li belediyelerde ve bunlara bağlı bele diye şirketlerinde yaşanan soygun, vurgun, talan düzeni hepimizin gözleri önünde olu yor.

İktidarın hiçbir makamı bunların üzerine git mediği gibi, ustelık paralar kendi adamlarına hortumlandığı için teşvik ediyor.

Kul hakkı, haram yiyorlar..

Ulusal varlıklarımızın satışı sürüyor.

İktidara yandaş para babaları ve sermaye çevreleri ile yerli ve yabancı işbirlikçileri tam 4.5 yıl boyunca, bu soyulan Türkiye pastasından beslendiler.

İşçi, memur, emekli (Bağ-Kur'lu 400 lira alı yor) esnaf, çiftçi ve bütün kesimler ezildikçe ezildi.

Türk milleti bu soygun düzenine 22 Tem muz gunü son vermek zorunda.

Son vermek zorunda...

Bu iki partiyi seçim işbirliğine toplumun baskısı sürükledi...

Çunkü toplum son 2002 seçiminden gerekli dersi çıkarmıştı.

Meclis'e sadece iki parti girmiş, yüzde 34 oy alan AKP, dünyada örneği olmayacak bir biçimde milletvekili kelle sayısının yüzde 66'sını elde etmişti.

Düşünün ki, yüzde 9'dan fazla oy alan Doğru Yol Partisi ile yüzde 8'den fazla oy alan Milliyetçi Hareket Partisi, bu baraj ve bölünme nedeniyle Meclis'e girememişti.

Oy bölünmesinin ne anlama geldiğini Türk milleti o seçimde gördü.

Halende cezasını çekiyor...

Cumhuriyet Halk Partisi- Demokratik Sol Parti işbirliğini izleyeceğiz.

Ben bunu "solda işbirliği" olarak görenlerden değilim.

Bunu "Atatürkçü, Atatürk milliyetçisi, laik, çağdaş, vatanın bölünmezliğinden yana" iki partinin işbirliği ve milletin sesi olarak görü yorum.

Dünkü başlangıç sonrasında Türkiye'nin yeni bir aşamaya geleceğine inanmak istiyo ruz.

Bu büyük yolculukta her iki partinin de Türk milletini hüsrana uğratma hakkı yoktur.

Bunu yapan olursa ensesine biner ve boza şişiririz.

Bundan hiç kuşkuları olmasın.

BU UNUTULMASIN...

ABONE OLDUNUZ MU?
Gemlik Körfez
ABONE OLUN
OKUTUN
OKUYUN

MHP'li adaylar Umurbey ve Kumla'da nabız yokladı

Seyfettin ŞEKERSÖZ

Milliyetçi Hareket Partisi Bursa Milletvekili adayları dün önce Umurbey daha sonra gittikleri Küçük Kumla'da vatandaşlarla sohbet edip kendilerini tanıttılar. MHP İlçe Başkanı Mehmet Kayaoğlu ve çok sayıda partili tarafından karşılanan Milletvekili adaylarından İsmet Büyükataman, Hamit Homriş, Çetin Elmas, Fatih Şenöz, Hasan Toktaş, Şaban Ali Yanıklar, İsmail Tatlı oğlu, Muharrem Koca ve Hüsnü Serdar ziyaretlere önce Umurbey beldesinden başladılar. Umurbey belde sinde Merhum Celal Bayar'ın mezarını ziyaret eden MHP Milletvekili adayları saygı duruşunda bulunup dua ettiler. Belde içinde kahvelerı ziyaret edip vatandaşlarla sohbet eden Milletvekili adayları *"MHP'nin çözemeyeceği hiçbir sorun yoktur, bunu 22 Temmuz seçimlerinden sonra göreceksiniz"* dediler. MHP Milletvekillerinin ikinci durağı ise partiye yeni katılan Küçük Kumla Belediye Başkanı Eşref Güre oldu. Kalabalık konvoy eşliğinde Küçük Kumla'da gövde gösterisi yapan MHP'li ler genel seçimlerde "Kumla'nın sorunlarına biz çözüm bulacağız" mesajı verdiler. Eşref Güre ile birlikte çay bahçeleri ile esnafa kendilerini tanıtan MHP Bursa Milletvekili adayları yaklaşık 2 saat boyunca sahildeki esnafla Kumla ile ulkenin sorunları konusunda görüşme yaparak şikayet ve istekleri not ettiler.

DP'li adaylar Büyükorhan'da

Demokrat Parti (DP) Bursa milletvekili adayları dag ilçelerini dolaştı. DP milletvekili adaylarından Kemal Cantürk, Harun Akın, Ahmet Okur, Murat Kahraman, Yıldız Yurttaş, DP İl Başkanı Mümin Ekici ve il yönetim kurulu üyeleri, Büyükorhan'da pazar ve çarşı esnafını ziyaret ederek, sıkıntılarını dinledi. Milletvekili adayları, "Tek başımıza iktidar olunca, çiftçi ve esnafın durumunu düzelteceğiz. Bu hükümet döneminde sizin elinizden alınan hakları vereceğiz. Tekrar belde durumuna düşürülmek istenen Büyükorhan'ı eski haline getirip kurumları tekrar Büyük orhan'a kazandıracağız" dediler.

Gemlik Körfez
GEMLİK'İN İLK GÜNLÜK SİYASİ GAZETESİ
ÇOK YAKINDA
TÜM GAZETE BAYİLERİNDE

BURSA KEBAP
HİZMETİNİZE AÇILDI
YILLARIN TECRÜBELİ SÜLEYMAN USTANIN
ELİNDEN KEBAP YEDİNİZ Mİ?

TADINA
DOYAMAYACAKSINIZ

Süleyman DERİN & Dursun ÇEVİK
Kumsal Sk. Körfez Apt. Altı
Emin Dalkıran Kordonu No:25
TEL: 0.224 512 29 67 - GEMLİK / BURSA

Baz istasyonu kurmaktan vazgeçmiyorlar

Seyfettin ŞEKERSÖZ

Hisar Mahallesi Orman sokakta kurulmak istenen baz istasyon direğine çevrede yaşayanlar tarafından engel olunmasının ardından 50 metre ileride yine aynı kişiler tarafından yapılan teşebbüs engellendi. Açılan direk çukurunun belediye ekipleri tarafından kapatılmasının ardından önceki akşam 50 metre ilerine bulunan boş bir arsaya getirilen araç içindeki parçalar vatandaşların gösterdiği tepki üzerine indirilemedi. Boş arsa sahibinin müsaade ettiği öğrenilen ve özellikle karanlıkta gelerek kepçe ile direk çukuru kazıp baz istasyonu kurmak isteyenlere sokaklarında nöbet tutan vatandaşlar engel olmaya devam ediyor. Baz istasyonu için kullanılacak malzemeleri getiren kamyonun önüne toplanan vatandaşlar *"Biz yaşadığımız sokakta radyasyon yayan baz istasyonu istemiyoruz. Kaymakamlığın olsun, belediyenin olsun hatta Polisin bile kurulmak istenen baz istasyonundan haberi yok, burası dağ başı mı?"* diyerek araçta bulunan aletlerin indirilmesini engellediler. Vatandaşların tepkileri nedeniyle aletleri getiren kamyon malzemeleri indiremeden ayrılmak zorunda kaldı.

Orman Sokak sakinleri baz istasyonunda kullanılacak malzemelerin kamyondan indirilmesini engellediler.

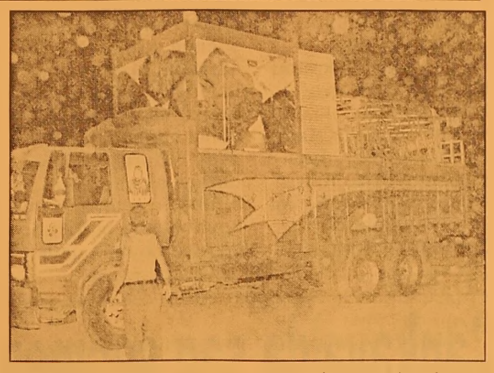

Güne Bakış

Kadri GÜLER
kadri_guler@hotmail.com

İhmale bakın

Boylesine yoğun bir trafik akışının geçtiği ana yolun bir bölümüne binlerce insanı barındıran siteler kuruldu.

Bence şehircilik açısından bir cinayettir bu.

Dörtyol'da olenlerin büyük çoğunluğu yolun üst kısmında oturanlardır.

Bidon yüklü kamyon kavşağa yaklaşırken, büyük ihtimal, şoförün frenlere dokunmasıyla direksiyon hakimiyetini kaybetti ve araç savruldu.

Kamyon şoförü başka bir araca vurmamak için direksiyon kırınca da aracının devrildiğini söylüyor.

Kamyon sitelerin önünde oynayan çocukların arasına dalabilirdi.

Veya başka bir araca, minibüse, otobüse çarpıp büyük faciaya yol açabilirdi.

Şükür ki can kaybı olmamış..

Kazanın nedeninin ise anayola akan su sızıntısı olduğu iddia ediliyor.

Bu su sızıntısının uzun zamandan beri devam ettiği ilgililerin ise site sakinleri tarafından uyarıldığı söyleniyor.

Tabii biz de bir müeyyide olmayınca iş Allah'a kalır.

Kalır da basit bir su sızıntısı büyük facialara yol açabilecegi hiç düşünülmez.

Biz Gemlik Körfez olarak duyarlı davranıp, bir çok konuda ilgilileri uyarı yoruz.

Acaba sızıntıyı ilgililere bildiren vatandaşın sesine neden kulak verilmemiş?

Bu soruşturulacak mı?

Suyun sahibine ne yapılacak?

CHP Gemlik İlçe Başkanı Erdem Akyürek, 1 Temmuz Denizcilik ve Kabotaj Bayramı'nı kutladı

"Kabotaj hakkı ulusumuzun tam bağımsızlığını pekiştirmiştir"

Seyfettin ŞEKERSÖZ

1 Temmuz Denizcilik ve Kabotaj Bayramı nedeniyle CHP Gemlik İlçe Başkanı Erdem Akyurek yazılı açıklama yaptı. Turkiye Cumhuriyeti'nin yüce Ataturk'ün ileri görüşlülüğü sayesinde çağdaş ve her türlu gelişmeye açık dinamik bir yapıda kurulduğunu hatırlatan Akyurek, *"Geçen yıllar içersinde Turkiye'nin her alanda kapsamlı dönüşümler yaşanmış gelişme ve ilerleme sürecinde büyük başarılar elde edilmiştir"* dedi. Cumhuriyet tarihimize bakıldığında, ekonomik, siyasal ve sosyal alanlarda bugüne kadar gerçekleştirilen tüm atılımların, bağımsız Turk ulusunun yukseltilmesi amacına yönelik olduğunun görüldüğünü ifade eden Akyurek; *"Kabotaj hakkının alınması, ulusal kurtuluş savaşının başarıya ulaşmasının ardından atılan ve ulusumuzun tam bağımsızlığını pekiştiren önemli bir adımdır. 1926 yılında atılan bu adımla, Lozan Antlaşması'nda da kabul edilen ve uzun yıllar boyunca başka ülkeler tarafından kullanılan, denizlerimizdeki egemenlik haklarımız geri alınmıştır. Bir devletin sahip olduğu kara sularında egemenlik haklarının kullanılmasından daha doğal bir şey olamaz. Kabotaj aynı zamanda, ulusumuzun bu güne kadar başarıyla sürdürdüğü çağdaş uygarlık yürüyüşünün ereğine ulaşması inanç ve kararlılığını ortaya koyan bir kazanım olmuştur. Ülkemizin zengin bir denizcilik potansiyeli bulunmaktadır. Üç tarafı denizlerle çevrili olan Turkiye, sahip olduğu İstanbul ve Çanakkale boğazları ile önemli deniz ticaret yollarının kesişme noktasıdır. Denizcilik sektörünün geliştirilmesi gelecegimiz açısından da büyük önem taşımaktadır. Bu bakımdan, denizlerimizdeki mevcut potansiyeli mızın en iyi biçimde değerlendirilmesi başarısını gösterebilmeliyiz. CHP İlçe örgütü olarak Kabotaj Bayramı'nı bu düşüncelerle kutluyoruz"* dedi.

Erdem Akyürek

ÖZEL AYKENT İLKÖĞRETİM OKULU
2002 GEMLİK

ÖZEL AYKENT İLKÖĞRETİM OKULU

YAZ KURSU AÇILIYOR

Y Ü Z M E

KİMLER KATILABİLİR ?
İlköğretim Okulu 1,2,3,4,5,6,7. sınıf ogrencileri katılabilir.

HAFTALIK KURS PROGRAMI NEDİR?
Yüzme branşı haftada 6 saattir.

ÜCRET NE KADARDIR ?
KURS ÜCRETİ AYLIK (24) SAAT
Yüzme 160 YTL.

KURS HANGİ AYLARDA YAPILIYOR ?
1.Donem : 2 Temmuz - 27 Temmuz
2.Donem : 30 Temmuz - 24 Ağustos

KURSLARA NASIL KATILABİLİRİM ?
18 Haziran 2007 tarihinden itibaren okulumuza gelerek kursa kayıt yaptırabilirsiniz.

Tel : 513 50 84

web : www.aykentilkogretim.k12.tr

Kurslara geliş ve gidiş okulumuz servislerince sağlanacaktır.

DP'den baraj tepkisi

Demokrat Parti (DP) Genel Başkan Yardımcısı Celal Adan, partisinin yüzde 10'luk seçim barajını aşamayacağı iddialarına tepki gösterdi Adan, "DP barajın altında diyerek halkın iradesine baraj kurmaya kalkanlar o barajların altında kalacak" dedi. DP Genel Başkan Yardımcısı Celal Adan yaptığı yazılı açıklamada, hayatında siyaset adına bir kere bile halkın karşısına çıkmamış, bir vatandaşın elini sıkmamış "bezirgan"ların bu gün yine iş başında olduğunu ve merkez sağ üzerinde toplumsal mühendislik yapmaya çalıştığını savundu. Adan şunları söyledi: "Yıllardır sabahtan akşama kadar otel lobilerinde, lüks bürolarda oturup genel başkan atayan, gölge hükümetler kuran çıkar grupları Demokrat Parti'nin bu seçimlerden zayıf bir şekilde çıkması için karanlık, şaibeli ilişkiler içindeler. 60 yıldır demokrasinin, halk rızasının, özgürlüklerin, şeffaflığın önceliğini yapmış Demokrat Parti üzerinde, toplumsal mühendislik hesaplarıyla, karanlık ilişkilerle etkili olmaya kalkışmak, en hafifinden had bilmezliktir."

AKP mitinglerine sıcak hava ayarı

AKP, aşırı sıcak nedeniyle mitinglerinde yeniden saat ayarlaması yaptı. Özellikle kavurucu sıcakların yaşandığı Adana, İzmir ve Antalya'daki mitingleri bir saat ileriye alan AKP, İzmir ve İstanbul mitinglerinde kalabalığı serinletecek bir sistem kurma kararı aldı.
Türkiye son yılların en sıcak yazını yaşarken, siyasi partiler mitinglerini tüm hızla sürdürüyor. Liderler aşırı sıcaklara rağmen meydanlarda halkın karşısına çıkarak, partileri için oy istiyor. Seçim öncesinde 54 ili gezecek olan Başbakan Erdoğan, günde 2 ile giderek, halka hitap ediyor. Aşırı sıcaklara rağmen mitingden mitinge koşan Başbakan Erdoğan'ın miting saatleri 11.00, 12.00, 14.00 ve 16.00 olarak ayarlandı. AKP aşırı sıcaklar nedeniyle bazı illerde yeniden saat ayarlaması yaptı. Kavurucu sıcakların yaşandığı Adana, İzmir ve Antalya'daki mitingler bir saat ileriye alındı. Yeni düzenlemeye göre, AK Parti Adana'da saat 18.00'de, Antalya'da 11.00'de, İzmir'de saat 18.00'de miting yapacak. AKP meydanlara toplanan vatandaşları serinletmek için partinin kurumsal renklerinde şapka dağıtırken, bazı illerde farklı önlemler alacak.
AKP seçim kampanyasını yürüten Başbakan Erdoğan'ın siyasal iletişim danışmanı ve Arter Reklam Ajansı'nın sahibi Erol Olçak, mitingleri gecelerde öğleden sonra yaptıklarını belirterek, "Batı illerinde sıcakları göz önünde bulundurarak bir iki saat kaydırma yapabiliriz" dedi. Olçak, aşırı sıcakların yaşandığı 8 Temmuz'daki İzmir ve 15 Temmuz'daki İstanbul mitinglerinde ise halkı serinletmek için klimatize bir sistem üzerinde çalıştıklarını açıkladı.

Anavatan'dan CHP'ye destek açıklaması

Seçime girmeyen Anavatan Partisi'nden CHP'ye Ankara'dan önemli destek geldi. Anavatan Partisi Ankara eski İl Başkanı Muharrem Soğuksu ve bir çok parti yöneticisi CHP'li Meclis Başkan vekili Yılmaz Ateş ile yaptıkları toplantıda desteklerini açıkladı. Anavatan Partisi Ankara eski İl Başkanı Muharrem Soğuksu ile çeşitli teşkilatlarda görevleri bulunan Adem Kızılateş, Uğurhan Ergün, Fatmagül Çınar, Seyide Takmaz, Adnan Kürü ile çok sayıda partilinin yanı sıra Çağdaş Türkiye Partisi Genel sekreteri Mehmet İrmeşe ve Genel Başkan Yardımcısı Bekir Kara, İşadamı Urfan Çıkar, Ressam Alirıza Kılıç, Açıköğretimliler Birliği Genel Sekreteri Durdağı Yıldırım, Ankara Kahveciler Odası Başkanı İsa Güven; Meclis Başkanvekili CHP Ankara Milletvekili Yılmaz Ateş ve Ankara milletvekili adayı Hakkı Süha Okay ile yaptıkları toplantıda 22 Temmuz seçimlerinde CHP'ye oy desteği vereceğini açıkladılar. Anavatan eski İl Başkanı Muharrem Soğuksu, Anavatan Genel Başkanı Erkan Mumcu'nun partilileri oy kullanmaları konusunda serbest bıraktığını hatırlatarak şunları söyledi: "Anavatan Partisi'nin seçime girmemesi elbetteki bizleri üzmüştür. Ama bunun sorumlusu ne sayın genel başkanımızdır nede bizleriz. Hepimiz tüm iyi niyetlerimizi birlik için ortaya koyduk ama birileri bu iyi niyeti oyuna getirmek istedi. Partimizin tabelası asılı bulunduğu sürece biz Anavatanlıyız. Ben ve arkadaşlarım 22 Temmuz'da CHP'ye oy desteği vereceğiz ve toplantıya katılamayan diğer arkadaşlarımıza da demokrasi ve cumhuriyetin kazanımları yönünden Anavatan'dan bu güne dek zerre kadar kuşkumuz olmadı. Şehit cenazelerinde aynı duyguyu paylaştık. Keşke Anavatan partisi bizim rakibimiz olsa idi. Sayın Muharrem Soğuksu'nun başkanlığı döneminde verdiği mücadele hepimizin takdirini kazanmıştır, ayrıca güzel bir dostluğumuz bulunmaktadır. İhanet içinde bulunan bu acemi ve beceriksiz iktidardan kurtulmak için hep birlikte güç birliği yapmalıyız. 22 Temmuz'da CHP'ye kan ve can vermenizden dolayı hepinize teşekkür ederim."

ATEŞ: "ANAVATAN'DAN KAYGIMIZ YOK"
TBMM Başkanvekili ve CHP Ankara milletvekili Yılmaz Ateş ise yaptığı konuşmasında Anavatan Partisi'den bugüne kadar CHP'nin hiç kaygısı olmadığını vurgulayarak, şöyle dedi: "Ülkenin ulusal bütünlüğü ve Cumhuriyetin kazanımları yönünden Anavatan'dan bu güne dek zerre kadar kuşkumuz olmadı. Şehit cenazelerinde aynı duyguyu paylaştık. Keşke Anavatan partisi bizim rakibimiz olsa idi. Sayın Muharrem Soğuksu'nun başkanlığı döneminde verdiği mücadele hepimizin takdirini kazanmıştır, ayrıca güzel bir dostluğumuz bulunmaktadır. İhanet içinde bulunan bu acemi ve beceriksiz iktidardan kurtulmak için hep birlikte güç birliği yapmalıyız. 22 Temmuz'da CHP'ye kan ve can vermenizden dolayı hepinize teşekkür ederim."

Çankaya'da sağ seçmen sayısı yüzde 42.1 oldu

Siyasetin nabzının attığı Ankara'da anket yarışları sürüyor. Ankara 1. bölgede yapılan anket ise Sol'un kalesi olarak bilinen Çankaya bölgesinde sağ partilerin oy oranının arttığını ortaya çıkarttı. Metropol Stratejik ve Sosyal Araştırmalar Şirketi Ankara birinci bölge içindeki Çankaya, Mamak, Sincan, Etimesgut, Polatlı, Haymana, Gölbaşı, Bala, Elmadağ, Şereflikoçhisar, Evren ilçesindeki seçmen tercihlerini araştırdı. Kendisini siyasi yelpazenin sağında görenlerin oyundaki artış dikkat çekti. Kendisi siyasi yelpazenin sağında görenlerin oranı yüzde 42.1 iken, solunda görenlerin oranı yüzde 24. Fikri olmayanların oranı yüzde 8.2, hiçbiri diyenlerin oranı yüzde 10.4, ortada olanların oranıysa yüzde 15.4.

ÇANKAYA'DA SAĞA YÖNELİŞ

Ankara 1. Bölge'de ilçe bazında yapılan araştırmada seçmen eğiliminin ağırlıklı olarak sağa kaydığı görüldü.

LAİKLİK TEHLİKEDE

Araştırmada kadın seçmenlerin yüzde 42.5'u kendisini sağda, yüzde 21.4 solda tanımlıyor. Erkeklerin ise yüzde 41.7'si kendisini sağcı, yüzde 26.3 kendisini solcu olarak tanımlıyor. Birinci bölge seçmeninin yüzde 44.8'i laikliği tehlikede görmezken, yüzde 43.6'sı laikliği tehlike de görüyor. Araştırmada seçmenlerin yüzde 32.5'u AKP'ye oy vereceğini belirtirken, yüzde 22.6'sı CHP-DSP ittifakına oy vereceğini bildirdi. MHP'ye oy vereceğini söyleyenlerin oranı ise yüzde 9.9'da kaldı.
GP diyenlerin oranı yüzde 3.2, DP diyenler yüzde 6.4, kararsızlar yüzde 10.3, geçer oy kullanacağını belirtenler yüzde 2, sandığa gitmeyenler yüzde 3, diğerleri de 2.2'de kaldı

İlçe bazında bu eğilimler şöyle gerçekleşti :

İlçe	Sağ/yüzde	Sol/yüzde
Çankaya	33.1	35
Etimesgut	44.9	20.3
Gölbaşı	58.8	13.7
Mamak	42.6	24.5
Sincan	60.8	8.5
Bala	37.3	17.6

Bağımsız adaydan YSK'ya propaganda başvurusu

Muğla Bağımsız Milletvekil Adayı Galip Baran, Yüksek Seçim Kurulu'na (YSK), siyasi partilerin propaganda yapmak için kullandığı tüm hakların bağımsızlara da tanınması başvurusu yaptı. Galip Baran, YSK Başkanlığı'na sunduğu dilekçesinde, Milletvekili Seçimi Yasası'nın siyasi partilerin radyo ve televizyonlarda propaganda yapmasına ilişkin usul ve esasların bağımsız adayları da kapsamasını istedi. Baran, dilekçesinde şunları ifade etti; "Resmi-özel-yerel veya ulusal; siyasi partiler ve 'bağımlı' adayların yararlandığı Radyo ve televizyonlarda propaganda; Yasada gösterilen usul, esas ve prosedur dahilinde 'Toplantı, gösteri ve miting düzenleme' önceden saptanan alan ve yerlere a asma, parti adayları gibi birlikte hareket etme, dernekler ve ilgili diğer kanunlarda karşılıklı işbirliği imkanı sağlanan kurumlarla iştirak ve işbirliği gibi bilumum hak ve imkanlardan adil bir biçimde yararlanma hakkının 'bağımsız adaylara' da sağlanması hakkında, Bilgi, ilgi ve karar ittihazını arz ve talep eylerim."

Partilerin radyo-tv propaganda süreleri belirlendi

Milletvekili genel seçimi için siyasi partilerin radyo ve televizyon propaganda konuşmalarına ilişkin süreler belli oldu. YSK'nın 23'üncü Dönem Milletvekili Genel Seçimi'nde siyasi partilerin radyo ve televizyonda yapacakları propaganda konuşmaları ve görüntülü propagandaların gün ve yayın saatlerinin belirlenmesine ilişkin usul ve esaslara dair karar, Resmi Gazete'nin mükerrer sayısında yayımlandı. Yüksek Seçim Kurulu'na (YSK) göre Radyo ve televizyon propaganda konuşmaları 15-21 Temmuz tarihleri arasında yapılacak. YSK'nın kararına göre 15-21 Temmuz tarihleri arasında AKP 3 kez 10, 1 kez 20 dakikalık, CHP 4 kez 10 dakikalık ve diğer siyasi partiler 2'şer kez 10'ar dakikalık radyo ve televizyon propaganda konuşması yapacak.

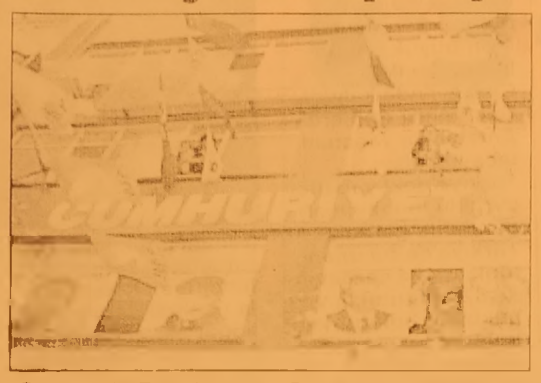

Karara göre 298 sayılı Seçimlerin Temel Hükümleri Hakkındaki Kanun uyarınca radyo ve televizyonda propaganda konuşmalarına 15 Temmuz 2007 Pazar günü başlanacak ve 21 Temmuz 2007 Cumartesi günü saat 18.00'e kadar belirlenecek gün ve saatlerde yapılmak koşuluyla devam edilecek.
Seçime katılacak Aydınlık Türkiye Partisi, Bağımsız Türkiye Partisi, Saadet Partisi, İşçi Partisi, Halkın Yükselişi Partisi, Özgürlük ve Dayanışma Partisi, Genç Parti, Demokrat Parti, Liberal Demokrat Parti, Emek Partisi, Milliyetçi Hareket Partisi ve Türkiye Komünist Partisi'nin 10'ar dakikalık iki, Cumhuriyet Halk Partisi'nin 10'ar dakikalık dört, Adalet ve Kalkınma Partisi'nin 10'ar dakikalık üç ve ilaveten 20 dakikalık olmak üzere dört konuşma hakkı olacak.
298 sayılı yasa uyarınca siyasi partiler, 10'ar dakikalık iki konuşma hakkından birini 15 Temmuz 2007 Pazar günü, diğerini de 21 Temmuz 2007 Cumartesi günü kullanmak zorunda olacak.
Bu konuşmalardan ayrı olarak Cumhuriyet Halk Partisi'nin 10'ar dakikalık iki ve Adalet ve Kalkınma Partisi'nin de 10 ve 20 dakikalık olmak üzere iki konuşma hakkı daha olacak.

AK PARTİ VE CHP'YE GÖRÜNTÜLÜ PROPOGANDA

Yasada, siyasi partilerin radyo ve televizyonda yapacakları propagandanın "görüntülü" ve "görüntüsüz" olmak üzere ikiye ayrıldığına değinilen kararda, görüntüsüz propagandanın "konuşma", görüntülü propagandanın ise partilerin yaptıkları ve yapacakları icraatı görüntüye yer vermek suretiyle anlatmaları olarak tanımlandığı belirtildi.
İçerik yönünden farklı olmaları nedeniyle bu iki propaganda türünün ayrı ilkelere bağlandığı anlatılan kararda, yasa uyarınca ilk ve son gün 10'ar dakikalık konuşma sürelerinin görüntülü olarak kullanımına olanak olmadığı, uygulamanın da bu yönde oluştuğu kaydedildi.
Kararda, seçime katılan siyasi partilerden sadece Adalet ve Kalkınma Partisi ve Cumhuriyet Halk Partisi'nin görüntülü propaganda yapma hakkına sahip olduklarının kabulünün gerektiği kaydedildi.

PARTİLERİN YAYIN ZAMAN VE SIRALARI İÇİN AD ÇEKİLECEK

YSK'nın kararına göre radyo ve televizyonda propaganda için başvuran partilerin yayın zaman ve sıraları, bunların birer temsilcisi ile TRT temsilcilerinin önünde Yüksek Seçim Kurulu'nca ad çekme suretiyle saptanacak.
Seçime katılan siyasi partilerden radyo ve televizyonda propaganda yapmak isteyenler, bu durumu en geç 08 Temmuz 2007 Pazar günü saat 17.00'ye kadar Yüksek Seçim Kurulu'na bildirecek ve ad çekme işlemi 10 Temmuz 2007 Salı günü saat 15.00'te yapılacak.
Siyasi partilerin görüntülü propaganda yapacaklarını bildirdikleri gün ve yayın saatleri çakışırsa yayın sırası yine ad çekmeyle belirlenecek.
Görüntülerde suç teşkil eden bir husus bulunması halinde bunların yayınına izin verilmeyecek.
Kurulca görevlendirilecek üyeler ve Radyo ve Televizyon Dairesi'nde görevli kişiler tarafından radyo ve televizyon konuşmaları tespit edilecek ve Yüksek Seçim Kurulu adına bu görevi yürütecek üyelerin uyarılarına uyulacak

GÜLLÜ YAPI

HER TÜRLÜ
BOYA ve HIRDAVAT MALZEMELERİ

Hasan GÜLLÜ

* Filli Boya
* Jotun - Deniz Boyaları
* İzolasyon
* Hırdavat
* Nalbur
* Sıhhi Tesisat
* Aksesuar
* Bilimum İnşaat Malzemeleri

EV ve İŞYERLERİNE
BOYACI TEMİN EDİLİR.

Hamidiye Mh. Gazhane Cad. No: 41 /A Gemlik / BURSA
Tel: (0.224) 513 32 32 - Fax: (0.224) 513 35 75

Trafikteki araç sayısı 12.4 milyona çıktı

Türkiye'de bu yılın ilk dört ayında trafiğe 251.3 bin aracın kaydı yapılırken, 25.1 bin aracında kaydı silindi. Böylece, trafikteki araç sayısı da nisan ayı sonu itibariyle 12.4 milyona kadar çıktı. Türkiye İstatistik Kurumu (TÜİK), motorlu kara taşıtları istatistiklerinin nisan ayı sonuçlarını açıkladı. Buna göre, bu yılın ilk dört ayında trafiğe 251 bin 311 adet taşıtın trafiğe kaydı yapılırken, 25 bin 150 taşıtın ise trafikten kaydı silindi. Böylece trafikteki toplam araç sayısı da 12 milyon 453 bin 554'e yükseldi. Trafikteki araçların yüzde 50.1'ini otomobil, yüzde 15'ini motosiklet, yüzde 14.1'ini kamyonet, yüzde 10.5'ini traktör, yüzde 5.7'sini kamyon, yüzde 2.9'unu minibüs, yüzde 1.4'ünü otobüs, yüzde 0.3'ünü ise özel amaçlı taşıtlar oluşturuyor.

1 AYDA 62.6 BİN ARAÇ TRAFİĞE GİRDİ

Bu yıl nisan ayında trafiğe 62 bin 615 taşıtın kaydı yapıldı. Bunların içinde otomobil yüzde 40.2 pay ve 25 bin 160 adetle ilk sırada yer alırken, otomobili yüzde 23.5 pay ve 14 709 adetle kamyonet, yüzde 22.3 pay ve 13 bin 958 adetle motosiklet, yüzde 4.8 pay ve 2 bin 975 adetle traktör takip etti. Nisan ayında trafiğe kaydolan araçların yüzde 9.2'si ile 5 bin 813 adetini ise minibüs, otobüs, kamyon ve özel amaçlı taşıtlar oluşturdu. Bu kapsamda, trafiğe kaydı yapılan motorlu taşıt sayısı nisan ayında bir önceki aya göre yüzde 2.4 azaldı. Bu azalış otomobilde yüzde 0.6, minibüste yüzde 1.7, otobüste yüzde 16.7, kamyonette yüzde 4.3, kamyonda yüzde 5.5, traktörde yüzde 13.7 olarak gerçekleşti. Motosiklette yüzde 0.9, özel amaçlı taşıtlarda ise yüzde 17 arttı. Trafiğe kaydı yapılan motorlu taşıt sayısı geçen yılın aynı ayına göre yüzde 43 azaldı. Bu azalış otomobilde yüzde 26.7, minibüste yüzde 12.8, otobüste yüzde 7.6, kamyonette yüzde 22.3, kamyonda yüzde 21.4, motosiklette yüzde 69.4, özel amaçlı taşıtlarda yüzde 15.4, traktörde yüzde 27.3 oldu. Nisan'da trafikten ilk defa tescil belgesi alan 62 bin 615 taşıtın yoğunluk sırasına göre; İstanbul yüzde 36.0 ile ilk sırayı alırken, İzmir yüzde 7.3, Ankara yüzde 7.2, Antalya yüzde 4.8, Bursa yüzde 3.6, Kocaeli yüzde 2.5, Muğla yüzde 2.5, Adana yüzde 2.3, Hatay yüzde 1.8, Manisa yüzde 1.7 ile onuncu sırayı aldı. Taşıtların yüzde 30.3'ü ise diğer illerde bulunuyor.

Türkiye'deki cezaevlerinde 954 yabancı mahkum var

Türkiye'deki cezaevlerinde 954 yabancı uyruklu mahkum bulunurken, bu kişilerin büyük çoğunluğu Bilecik L Tipi Cezaevi'nde kalıyor. Geçtiğimiz günlerde Antalya'da yaşanan tecavüz olayı, Türkiye'deki yabancı uyruklu mahkumları gündeme getirdi. Türkiye'de bulunan toplam 424 cezaevinde 82 bin tutuklu ve hükümlü bulunurken, bunlardan 954'ü yabancı uyruklu kişilerden oluşuyor. Yabancı uyruklu mahkumlar, can güvenliği açısından Bilecik L Tipi Cezaevi'nde kalıyor.

Yabancı hükümlü ve tutuklular, belgelendirmeleri koşuluyla üçüncü dereceye kadar akrabaları tarafından haftada bir kez en fazla 3 kişi tarafından yarım saatten az bir süre ve çalışma saatleri içinde ziyaret edilebiliyor.

Yabancı uyruklu ziyaretçilere öncelikle açık görüş hakkı kullandırılıyor ve kurumca belirtilen ziyaret günleri dışında da ziyaret izni veriliyor. Ülkelerin diplomatik temsilcilerinin de, vatandaşlarını cezaevinde ziyaret etme hakkı bulunuyor.

TEMA "SUYUNU BOŞA HARCAMA"

TEMA Vakfı tarafından başlatılan "Suyunu Boşa Harcama" kampanyasına su tüketiminin önlenmesi için siz de katılın

BAY MUSTAFA ÖZALP EMLAK'TAN

Her Çeşit Emlak Alım, Satım ve Kiralama Hizmetleri

Daire, Zeytinlik, Villa, Dükkan, Arsa, Arazi
TAPU TAKİP İŞLERİ YAPILIR
ACİL SATILIK ve KİRALIKLARINIZ İÇİN BİZİ ARAYINIZ

Bursa Yolu üzerinde Serbest Bölge girişi
Bursa yoluna 100 m cepheli 6200 m2 Kiralık boş arsa

Kayhan Mahallesi'nde denizi gören 3 oda 65 m² SATILIK DAİRE

Manastır Dilek Sitesi'nde SATILIK LÜX DAİRE Denizi gören, 3+1, 140 m²

Balıkpazarı'nda 115 m2 2+1 Satılık Daire

3 Ayrı Daireli Müstakil Ev (Bahçe İçinde)Yeni Devlet Hastanesi Altı

Serçe Sokak 54 m2 2 dükkan

Bağ-Kur Sanayi Sitesinde 185 m2 çekme katlı, içindeki yeni atari makineleriyle satılık dukkan. Önünde 115 m2 Bahçeli

K.Kumla'da Ayazma Mevkii 6 Donüm Zeytinlik

Trafik, Kasko Dask, Acıbadem Sağlık ve
Her Türlü Sigorta İşlemleri ve Doğalgaz Poliçesi Yapılır.

ŞEKER SİGORTA
Macide ÖZALP
Tel : 513 24 74 Fax: 514 10 21

UMURBEY BELEDİYE DÜĞÜN SALONLARI

400 KİŞİLİK TERAS SALONUMUZDA KINA ve NİŞAN CEMİYETLERİ ULAŞIM DAHİL

1.000.00- YTL

400 KİŞİLİK ORGANİZASYONUMUZ İÇİN

- SATEN GİYDİRİLMİŞ SANDALYE VE MASALAR
- 1. KALİTE SERVİS MALZEMELERİ
- ÜCRETSİZ ULAŞIM
- PROFESYONEL EKİPTEN OLUŞAN ORKESTRA
- VİDEO ÇEKİMLERİ

ersin süren İnş. Zeytincilik Turizm San. Tic. Ltd. Şti.

Atatürk Caddesi Parsbey Mh. No:55 - Umurbey / GEMLİK
TEL: 0.224 525 17 00 - GSM: 053254[illegible]775- www.suren.com.tr

Çiftçi borçlarına erteleme

Tarım ve Köyişleri Bakanlığı, 40 ilde başlattığı kuraklık tespitine ilişkin çalışmaların ardından yayınlayacağı kararname ile zarar gören çiftçinin borçlarını ertelemeye hazırlanıyor. Kararname ile, kuraklıktan zarar gören çiftçilerin Ziraat Bankası ve Tarım Kredi Kooperatifleri'ne olan borçları bir yıllığına, faizsiz ertelenecek. Ayrıca, ücretsiz sertifikalı tohum yardımı yapılacak. Kuraklık yardımının toplam maliyetinin 1 milyar YTL olacağı tahmin ediliyor. Yaşanan kuraklık nedeniyle bir çok ilde ekinler olgunlaşmadan kururken, Tarım ve Koyişleri Bakanlığı 40 ilde başlattığı kuraklık tespitine ilişkin çalışmalarına hız verdi. Mevcut yasaya göre, kuraklık nedeniyle zarar gören çiftçilere destek verilemeyeceği için bakanlığın kararname hazırladığı öğrenildi.

KAYIP

Gemlik Lisesi'nden aldığım diplomamı kaybettim. Hükümsüzdür.
ERKAN YILMAZ

ÇİZİYORUM

Barış Güler'in kaleminden

7 YAŞ

ELEMAN ARANIYOR

Fabrikamızda çalışmak üzere vasıfsız bay-bayan eleman ve mutfakta çalışacak bayan eleman aranıyor.
VERONA GRANİT
TEL: 0.224 513 47 39

ELEMAN ARANIYOR

Gemlik'te bulunan fabrikamızda çalışacak
MUHASEBE SORUMLUSU
aramaktadır.
İlgililerin:
Fax: 0.224 514 50 80 veya
aydin@aydinmadencilik.com
CV göndermeleri rica olunur.

SATILIK VİLLA

Cumhuriyet Mahallesi'nde Sahibinden Satılık Lüks Tripleks Villa
GSM : (0.536) 222 07 12

SATILIK OTO

2004 MODEL FIAT MAREA MARKA FULL OTO SATILIKTIR
TEL : 513 96 83 GEMLİK

ELEMAN ARANIYOR

Firmamızda çalışmak üzere İşletme mezunu bay ÖN MUHASEBE ELEMANI alınacaktır.
KİLİM MOBİLYA
TEL: 0.224 513 65 00
Hürriyet Cad. No:30 - GEMLİK

SATILIK DAİRE

3 yatak odalı, Deniz üstü-Bahçeli İki balkonlu, otoparklı geniş daire SATILIKTIR.
Namtaş 2 Daire 21
Diş Hekimi Özcan VURAL
Cep : 0.536 817 21 05

eleman aranıyor

Akaryakıt
İstasyonunda çalışacak
bay - bayan aranıyor
Tel : 514 07 66
Yalova Yolu Deniz Zeytincilik yanı

KURBANLIK ve ADAKLIK

Kendi Özel besimiz Kurbanlıklarımızı Gemlik Belediye Mezbahasındaki Tesisimizden temin edebilirsiniz.

TESİSİMİZDE ÜCRETSİZ KESİM HİZMETİMİZ VARDIR

İsteyen müşterilerimizin Kurbanları uzman kasaplarımızla istenilen yerde kesilir.

BERKAY ET
Tel : 513 11 48 Cep Tel : 0.532 779 91 94

Bursa Büyükşehir'den Göletlere girmeyin uyarısı

Okulların tatil olması ve havaların ısınmasıyla vatandaşların serinlemek için girdikleri göletler, ölüm saçıyor. Bursa Büyükşehir Belediyesi İtfaiye Daire Başkanı Orhan Doğan, serinlemek için girilen göletlerin yüzme için tehlikeli olduğuna dikkat çekerek, özellikle anne ve babaları çocuklarını boyle yerlere gondermemeleri konusunda uyardı. Dogan, boğulma olaylarının sıkça yaşandığı özel mulkiyetli yerlerde incelemelerde bulundu. Yer sahiplerini boğulma olaylarına uyarıcı levha ve bölgenin etrafının çevrilmesi yönünde ikaz eden Doğan, yüzmek isteyen vatandaşları deniz sahilleri ile havuzları tercih etmeleri gerektiğini vurguladı. Göletler konusunda her yıl olduğu gibi bu yıl da sıkı denetimleri sürdürdüklerini ve doldurularak etkisiz hale getirilmesini sağladıklarını belirten Doğan, göletlerini doldurmayan işletmeciler hakkında yasal takıp başlattıklarını ifade etti.
Doğan, "Havaların ısınmasıyla birlikte yüzmek isteyen vatandaşlarımız, halka açık deniz sahillerini ve şehir içinde yüzmek için hizmete açılmış havuzları tercih etsinler. Yüzme bilmeyenler kesinlikle suya girmesin. Yüzmede acemi olanlar ise, can simidiyle suya girmeli ve kenar kıyılardan uzaklaşmamalı." dedi.

Bursa'da çiftlik yangını korkuttu

Bursa'da bir çiftlikte çıkan yangın korku dolu dakikaların yaşanmasına sebep oldu. Alev alev yanan ahırda mahsur kalan büyükbaş hayvanları itfaiye ekipleri dışarıya çıkardı. Edinilen bilgiye göre, merkez Osmangazi ilçesine bağlı Yenicebat Mahallesi'ndeki Mustafa Çırakoğlu'na ait çiftliğin yakılan çöplerden sıçrayan kıvılcım, üzerinde saman balyaları bulunan romorku tutuştururunca yangın çıktı. Alevler rüzgarın da etkisiyle kısa sürede içerisinde 60 büyükbaş hayvan ve 30 bin adet saman balyasının bulunduğu ahıra sıçradı. Alevler büyüyunce panige sebep oldu. İhbar üzerine olay yerine gelen itfaiye ekipleri yanan saman balyalarına köpuk sıkmak istedi. Ancak yurt dışından yeni ithal edilen köpuk sıkma makinesi çalışmayınca ekipler yangına müdahale etmekte zorlandı. Ahırda bulunan büyukbaş hayvanlar itfaiyeciler tarafından dışarıya çıkarıldı. Çiftlik sahibi Mustafa Çırakoğlu yangında hafif şekilde yanan Kangal cinsi köpeğini dışarıya çıkardı. Yangın 1 saatlik çalışma sonrası söndürüldü. Olayla alakalı soruşturma başlatıldı.

Bursalı anneler web sitesi kurdu

Çocuklarını en iyi şekilde yetiştirmek ve anneliği her yonuyle paylaşmak için www.bursalianneler.com sitesinde buluşan bir grup anne, sitede, annelikle ilgili her konuya ve soruna cevar verdiği gibi, bebegin kullanılmayan eşyalarına da musteri buluyor. Ozgur İde Acarbabacan tarafından 16 Ekim 2003 yılında Yahoo'da oluşturulmuş bir mail grubu olan Bursalı anneler, annelik tecrubelerı nın paylaşıldıgı, sorulara cevapların arandıgı sanal bir ortamdan bugun dostlukların kuruldugu gerçek bir oluşum haline geldi. Gelişen dostluk ve samimiyet ile daha çok annenin buluşma noktası olmasını hedeflediklerini belirten Ozgur İde Acarbabacan, anneligin zor bir şey oldugunu ve grup olarak buna dair bildiklerini ve yaşadıklarını daha fazla anne ile paylaşmak istediklerini ve bu nedenle www.bursalianneler.com sitesini kurduklarını soyledi.

Yoksullara kömür yerine doğalgaz önerisi

Tesisat Muhendisleri ve İşadamları Dernegi (TEMİDER) tarafından gundeme getirilen kış aylarında yoksul ve yardıma muhtaç ailelere ucretsiz olarak komür yerine dogalgaz verilmesi onerisine Bursagaz yeşil ışık yaktı. TEMİDER Başkanı Mehmet Çakmaker Bursagaz yetkilileri ile görüştuklerini ve projeyi detaylandırmaya başladıklarını soyledi.
TEMİDER Başkanı Mehmet Çakmaker Valilik ve Büyükşehir Belediyesi'ne 1 yıl önce gerçekleştirdiklerini nezaket ziyareti sırasında ilk kez konuyu gündeme taşıdıklarını bildirdi. Çakmaker, "Bu ziyaretlerde Valilik ve Büyükşehir Belediyesi'nin yoksullara ücretsiz kömür yerine doğalgaz vermesi çağrısında bulunduk" dedi. Mehmet Çakmaker, yoksullara ücretsiz gaz verilmesi için abonelik ve tesisat giderlerinin de karşılanması gerektiğini belirterek, "Elbette bu giderlerin karşılanması için ciddi bir çalışma gerekiyordu. Bursagaz bizim projemizi degerlendirerek geriye donuş yaptı. Belirlenecek ailelere kış aylarında belirli bir miktarda ücretsiz dogalgaz vermeyi taahhut ediyorlar" diye konuştu.
SİYASETÇİLERDEN GİRİŞİM BEKLENİYOR
Bursagaz yetkilileri yaptıkları goruşmede projenin hayata geçirilmesi yonunde somut adımlar attıklarını da belirten Çakmaker, "Goruş me sırasında Bursa gaz yetkilileri kış aylarında belirli bir metreküp dogalgazı ücretsiz vereceklerini bize iletti. TEMİDER olarak da dogalgaz tesisatları konusunda yardımcı olacagız. Ancak burada sorun doğalgaz abonelik bedellerindedir. Bunun çözumu için konu Sosyal Yardımlaşma ve Dayanışma Fon'u yetkililerine iletildi. Bursagaz yetkilileri bu konuda somut ilerleme kaydetme çabasındalar. Bize gore Bursa'yı hava kirliliginden kurtaracak projenin hayata geçmesi için siyasetçilere de buyuk gorevler düşüyor. Eger AK Parti Grup Başkan Vekili Faruk Çelik konu ile ilgilenirse Bursa'da ornek bir uygulama hayata geçirilebilir" diye konuştu.
"KOMUR YASAKLANMALI"
Bursa'da kış aylarında lodos olmayan günlerde kirli havanın kentin ustune çoktüğünu hatırlatan Mehmet Çakmaker, temiz bir hava için tek çozumun kentte dogalgaz kullanımının yaygınlaştırılması oldugunu belirterek, şunları soyledi:
"Bize gore yerel yonetimlere bu konuda buyuk sorumluluk düşuyor. İl Hıfzısıhha Kurulu'nun tedbirler alması gerekir. Bursa'da ozellikle son yıllarda dogalgaz yaygınlaştı. Kentin buyuk bir bolumune dogalgaz ulaştırıldıgı halde hala abone olmayan ve kullanamayanlar çogunlukta. Bursa'da dogalgaz olan bolgelerde komur ve diger kirliligi yuksek katı yakıtların kullanımına sınırlama getirilmeli."
Temider olarak ilk kez dogalgaz kullanmak isteyenlere ucretsiz danışmanlık yaptıklarını da kaydeden Mehmet Çakmaker, "Tesisat donuşumleri hakkında dogru bilgi almak isteyenler TEMİDER uyesi herhangi bir tesisat firmasına giderlerse gerekli bilgilere kolayca ve ucretsiz ulaşabilirler" şeklinde konuştu.

4. ncü kattan düşen çocuğun burnu bile kanamadı

Bursa'nın İnegöl ilçesinde, dorduncu kattan düşen çocugun burnu bile kanamadı. Edinilen bilgilere gore, Hamidiye Mahallesi Yeşil Barış Sokak numara 18'deki apartmanın dorduncu katında ikamet eden Çetin ailesinin çocukları 2 yaşındaki Halenur Çetin, evde oyun oynadıgı sırada, açık bırakılan pencerenin onundeki koltuga çıkarak, aşagı bakmaya çalıştı. Bu sırada dengesini kaybeden ku çocuk dordun. kattan zemine duştu Ailesi tarafından hemen İnegol Devlet Hastanesi'ne getirilen kuçuk Halenur tedavi altına alındı. Halenur'un çekilen rontgen filminde hayati tehlikeye yol açacak bir şeye rastlanmadı. [illegible]nur Çetin, hastanede muşahede altında tutuluyor.

Terör örgütüne darbe

8 terörist öldürüldü, 7 terörist yakalandı, 3 terörist de teslim oldu.

Terörle kararlı mücadele, sonuç veriyor.

Şırnak'ta güvenlik güçleriyle, çatışmaya giren 8 terörist ölü ele geçirildi.

Şırnak'ta ve Bitlis'te örgütten kaçan 3 terörist güvenlik güçlerine sığındı.

Tunceli, Van ve Gümüşhane'de 7 terörist yakalandı.

Şırnak'ta Çatışma

Şırnak'ın Uludere ilçesi yakınlarındaki Kelmehmet Dağları'nda, güvenlik güçleri bir grup teröristle karşılaştı. Çıkan çatışmada, ikisi kadın 8 terörist silahlarıyla birlikte ölü ele geçirildi.

3 Terörist Teslim Oldu

Öte yandan örgütten kaçış da sürüyor. Örgütten kaçan 2 terörist Şırnak'ın silopi ilçesinde, 1 terörist de Bitlis'te güvenlik güçlerine sığındı.

Teröristler, örgüt içinde herkesin birbirine düştüğünü bu yüzden insanlık dışı uygulamaların dayanılmaz boyuta ulaştığını belirtti.

Teröristler, bir çok teröristin de kaçmak için fırsat kolladığını ifade etti.

7 Terörist Yakalandı

Tunceli'de de 4 terörist yakalandı. Teröristlerle birlikte plastik patlayıcı, bomba yapımında kullanılan malzeme ve örgüte ait doküman ele geçirildi.

Gümüşhane ve Van'da da 3 terörist sağ ele geçirildi.

Torul ilçesinde yakalanan teröristin, Gümüşhane kırsalında bir eri şehit eden teröristlerin ele başı olduğu öğrenildi.

Mehmetçik sınırda gece eğitimi yapıyor

Kuzey Irak sınırında konuşlanan Mehmetçik, PKK terör örgütüne göz açtırmazken, eğitim atışları ile muhtemel sınır ötesi operasyon hazırlıklarını sürdürüyor.

Hakkari'nin Çukurca ilçesinde sınırdan Irak topraklarını gözetleyen Türk Silahlı Kuvvetleri, PKK terör örgütüne yönelik 'Balyoz operasyonu' hazırlıklarını sürdürürken, gündüz ve gece eğitim atışları yapıyor.

Öte yandan, ilçe merkezinin güvenliğini sağlayan Çukurca Emniyet Amirliği'nde görevli Özel Harekat timleri zırhlı araçlarla bütün mahalleleri kontrol etti. Zırhlı araçlarla mahalleri gezen Özel Harekat timleri bahçe, dere ve dağlara ışık tutarak tarama yaptı.

Teröristbaşına 'Sayın' ifadesi

Sincan 1. Ağır Ceza Mahkemesi, Başbakan Recep Tayyip Erdoğan'ın, teröristbaşından söz ederken "Sayın" ifadesi kullanması nedeniyle yapılan incelemede, Ankara Cumhuriyet Başsavcılığı'nın verdiği takipsizlik kararını kaldırdı.

Ankara Cumhuriyet Başsavcılığı, Başbakan Erdoğan'ın "bu sözleri 2000 yılında sarfettiği için zaman aşımına uğradığı, ayrıca suç işleme kastı olmadığı" gerekçesiyle takipsizlik kararı vermişti.

Sincan 1. Ağır Ceza Mahkemesi, bu karara itiraz üzerine yaptığı inceleme sonunda, Erdoğan'ın 2000 yılında sarfettiği sözleri için henüz zaman aşımının dolmadığı, ayrıca "delillerin mahkemece takdir edilmesi gerektiği" görüşüyle, "takipsizlik" kararının kaldırılmasına karar verdi.

İLAN
GEMLİK ASLİYE HUKUK MAHKEMESİNDEN

DOSYA NO : 2006/279 ESAS

Davacı Abdullah Pamuk vekili tarafından davalı Hazine ve Muratoba Köyü Muhtarlığı aleyhine açılan tescil davasında;

Bursa ili Gemlik ilçesi Muratoba Köyü Kurtuldere mevkiinde kain doğusu ve güneyi tescil harici çalılık, batısı kısmen arazi yolu, kısmen 1744 nolu kadastro parseli, kuzeyi 1744 nolu kadastro parseli ile çevrili 8814,50 m2 lik taşınmazın davacı Abdullah Pamuk tarafından senetsizden tescili istenildiğinden dava konusu taşınmaz hakkında hak iddiasında bulunanların ilan tarihinden itibaren 3 ay içerisinde mahkememizin 2006/279 ESAS sayılı dosyasına itirazda bulunmaları ilan olunur. 31.05.2007 B - 3417

KİRALIK DAİRE

KÜÇÜK KUMLA ÖZ GÜZELYALI SİTESİ'NDE EŞYALI KİRALIK DAİRE

513 96 83

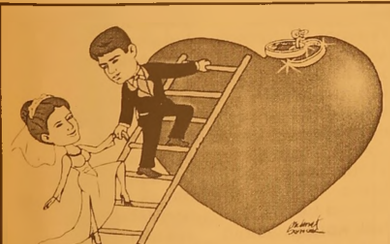

TÜRKİYE'NİN EN KALİTELİ ve EKONOMİK DAVETİYELERİ EN UYGUN FİYATLARLA ...

EN ÖZEL ve GÜZEL GÜNLERİNİZ İÇİN...

1 GÜNDE DAVETİYE BASILIR

Renkli, siyah beyaz her türlü baskı işleri
Fatura & İrsaliye & El İlanı & Broşür & Kartvizit
Kaşe & Cilt & Kitap & Dergi & Katalog basımı

35 YILLIK TECRÜBEMİZ İLE HİZMETİNİZDEYİZ

Körfez Ofset

MATBAACILIK - YAYINCILIK - REKLAMCILIK

İstiklal Cad. Bora Sok. Akbank Aralığı No : 3/B GEMLİK Tel : (0.224) 513 96 83 Fax : (0.224) 513 35 95

Yaz Spor Okulu bugün açılıyor

Seyfettin ŞEKERSÖZ

2007 yılı Yaz Spor Okulları bugün saat 17.30 da İlçe stadında yapılacak açılış töreniyle başlayacak.
İlçe Spor Müdürü Burhan Arıkan, yaptığı açıklamada; İlçe Yaz Spor Okullarında Futbol, Basketbol, Voleybol, Güreş, Yelken, Halk Oyunları, Masa Tenisi, Judo, Karate, Tekvando ve Yüzme branşlarında kursların açıldığını söyledi.
Futbol kursunun İlçe stadında Pazartesi, Çarşamba ve Cuma günleri 17.30 ile 19.30 saatleri arasında yapılacağı bildirilirken Voleybol kursu Spor salonunda Pazartesi, Çarşamba ve Cuma günleri saat 15.00 ile 17.00 saatleri arasında yapılacak.
Basketbol kursunun yine Spor salonunda Pazartesi, Çarşamba ve Cuma günleri saat 13.00 ile 15.00 saatleri arasında yapılacağı bildirilirken Yüzme kursu ise Cuma, Cumartesi ve Pazar günleri Tibel Oteli havuzunda saat 09.00 ile 11.30 saatleri arasında yapılacak.
Yaz Spor Okulu Yemken kursunun da Kayıkhane Hesislerinde hafta içi her gün olmak üzere saat 09.30 ile 17.00 saatleri arasında yapılacağı bildirildi.

Bursaspor'da kombine bilet fiyatları açıklandı

Turkcell Süper Ligi'nde mücadele eden Bursapor'da, kombine bilet fiyatları açıklandı.
VIP A-B 1. sıra 4 bin 100 YTL, VIP A-B 2. sıra 3 bin 100 YTL, VIP A-B 3-4-5-6. sıralar 2 bin 100 YTL, kapalı tribün B bin 350 YTL, kapalı tribün A-C bin 100 YTL, maraton tribün 275 YTL, yeni maraton tribün 250 YTL, kapalı kale arkası tribün 150 YTL ve açık kale arkası tribün kombineler ise 75 YTL'den satılacak.
Açıklamada, eski kombine bilet sahiplerinin 2-12 Temmuz tarihleri arasında eski yerlerini alabilecekleri, kombine biletlerin sadece Turkcell Süper Ligi maçları için geçerli olacağı kaydedildi.
Dileyen taraftarların kombine biletlerini 12 aya kadar taksitle alabileceği, ayrıca VIP ve kapalı tribün kombine bilet sahiplerine 1 yıllık Bursapor Dergisi hediye edilecegi ifade edildi.

'Gemlik Körfez' internette
www.gemlikkorfezgazetesi.com

GEMLİK SİNEMA GÜNLÜĞÜ

VENÜS SİNEMASI (Rezervasyon Tel : 513 33 21)

Filmin Adı	Seanslar
SEVİMLİ DİNAZOR	14.00 - 16.15 - 20.30
CEVAPSIZ ARAMA 3	14.15 - 16.30 - 20.30

TUTKU SİNEMASI (Rezervasyon Tel : 513 64 06)
SIRADIŞI SEANSLAR 12.00 - 14.00 - 16.00 - 18.00 - 20.30

Gemlik Körfez
GEMLİK'İN İLK GÜNLÜK SİYASİ GAZETESİ
ÇOK YAKINDA
TÜM GAZETE BAYİLERİNDE

Bursaspor'da yeni sezon hazırlıkları sürüyor

Bursaspor kaptanı Egemen Korkmaz, yeni sezonda herkese güzel futbol oynayan bir takım izlettirmek istediklerini söyleyerek, "Yeni sezonda elimizden gelenin en iyisini yapıp ligi iyi bir yerde bitirmek istiyoruz" dedi.
Kulüp binasında yeni transferlerden Mustafa Sarp ile birlikte bir basın toplantısı düzenleyen Kaptan Egemen Korkmaz, yeni sezon hazırlıklarının aşırı sıcaklara rağmen oldukça iyi geçtiğini söyledi. Yeni bir yonetimin ve teknik heyetin oluştuğunu belirten kaptan Egemen Korkmaz, "Yeni transferler ve pilot takım Bursa Merinosspor'dan aramıza katılan arkadaşlarla uyum içinde çalışıyoruz. Takımda arkadaşlık üst düzeyde. Takımda arkadaşlığın, birlik ve beraberligin üst düzeyde olması çok iyi. Bu takıma yeni katılan arkadaşlar için de çok önemli. Yeni sezonda herkese güzel futbol oynayan bir Bursaspor izlettirmek istiyoruz. Bunu yaparsak zaten başarı gelecektir. Elimizden gelenin en iyisini yapıp ligi iyi bir yerde bitirmek istiyoruz" diye konuştu.
Kadronun büyük ölçüde korunmasının avantaj olduğunu belirten kaptan Egemen Korkmaz, "Daha önce birlikte oynayan futbolcuların takımda yer alması bana göre avantaj. Bu takım içinde uyumu sağlar. Yeni arkadaşlarımızla birlikte bu uyumu saglayacağımızı düşünüyorum" dedi.
"Teknik Direktör Bulent Korkmaz, hedeflerini sizinle paylaştı mı ?" şeklindeki bir soruya kaptan Egemen Korkmaz, "Daha önce başkanımız Ali Karasu bizimle yaptığı konuşmada, 'Elinizden gelenin en iyisini sahaya yansıtın, başarı gelecektir' demişti. Biz de bunu yapacağız. İnşallah ligi üst sıralarda bitirmek istiyoruz" şeklinde cevap verdi.
Yeni transferlerden Mustafa Sarp da, öncelikle başta Bursaspor camiası olmak üzere ligdeki tüm takımların sakatsız, belasız bir sezon geçirmesini dilediğini kaydetti. Bursaspor'a geldiği için çok mutlu olduğunu dile getiren Mustafa Sarp, "Bursaspor'a transfer olmadan önce daha önce burada oynayan arkadaşlarımla görüştüm. Bursaspor hakkında güzel şeyler duydum. Takımdaki arkadaşlık bekledi ğimden de daha iyi. Sanki hiç takım değiştirmemiş, geçen yıl da Bursaspor'da oynamışım gibi hissediyorum kendimi" ifadelerini kullandı.

İnternet sosyalizasyonu önlüyor

Abant İzzet Baysal Üniversitesi Tıp Fakültesi Psikiyatri Ana Bilim Dalı Öğretim Üyesi Doç. Dr. Özden Arısoy, internetin yanlış kullanımının sosyalizasyonu ortadan kaldırdığını söyledi.

Doç. Dr. Arısoy, Türkiye'de aile yapılarının çözülmeye, boşanmaların artmaya, tahammül oranlarının azalmaya başladığını ifade etti.

Türkiye'nin hızlı değişim geçiren bir toplum olduğunu vurgulayan Arısoy, şöyle devam etti:

"Türk toplumu göçebelikten şehir hayatına, şehir hayatından da endüstrileşmeye çok hızlı geçmiştir. Bizim bir özelliğimiz, değişime çok çabuk uyum sağlıyoruz. Çok çabuk uyum sağlarken de bazı özelliklerimizi çok hızlı kaybediyoruz. Hızlı değişim, toplumun temel değerlerinin de hızlı bir şekilde yitirilmesini beraberinde getirdi."

Türkiye'nin bilişim teknolojisindeki yeniliklere de çok hızlı ayak uydurduğunu, internet teknolojisinin de bunlardan biri olduğunu anlatan Arısoy, konuşmasına şöyle devam etti:

"İnternet, dejenerasyonu hem artırdı hem azalttı. İnternete girdiğiniz zaman sanal bir dünya var. Sanal ilişkiler var; yüz yüze, karşı karşıya değilsiniz. Sohbet yapıyorsunuz, karşınızdakinin içsel dünyasından yüz ve mimiklerinden habersiz olarak yazışıyorsunuz, hatta karşınızdaki kişinin cinsiyetinden bihabersiniz. Güya ikili duygusal ilişki yaşıyorsunuz ama karşınızdaki kadın mı erkek mi, onu bile bilmiyorsunuz? Gerçeklikten uzak bir durum."

İnternetin yanlış kullanımının sosyalizasyonu da ortadan kaldırdığını anlatan Arısoy, "İnsanlar, aynı evin içindeler ve 'mutfakta buluşalım' diyorlar. Aynı salonda oturup, günün nasıl geçtiğine dair sohbet etme, 'ne yaptın, ne ettin?' diye sormak, birbirine dokunmak, birbirinin gözünün içine bakmak, duygusal konuşmalar kalktı, ayrı odalardan bilgisayar üzerinden ilişki kuruyorlar" diye konuştu.

Sürücülere sıcak hava uyarısı

Mevsim normallerinin üzerinde seyreden sıcak havanın, sürücülerin refleksini zayıflattığı ve kaza riskini artırdığı bildirildi.

Türkiye Trafik Kazalarını Önleme Derneği Başkanı Hitay Güner, yaptığı açıklamada, sıcak havanın kaza riskini artırdığını belirterek, sürücülerin ve yayaların normal günlerden daha dikkatli ve tedbirli olmaları gerektiğini söyledi.

Güner, sıcak hava nedeniyle sürücüler kadar yayaların da bilinçli hareket edebilme kabiliyetlerinde zayıflama olabileceği uyarısında bulundu.

Sıcak havanın, yorgunluğa neden olduğunu ve hareket kabiliyetini yavaşlattığını ifade eden Güner, "Dolayısıyla refleksler zayıflıyor ve sürücülerin dikkatini toplaması zorlaşıyor" dedi.

Yola Çıkarken Tıka Basa Yemeyin

Sürücülere, uykusuz ve yorgun trafiğe çıkmamaları uyarısında bulunan Güner, sıcak havanın da etkisiyle dikkat kaybının artabileceğini belirtti.

Güner, sürücülerin trafiğe çıkmadan önce tıka basa yememeleri ve yağlı yiyecekler tüketmemeleri gerektiğini ifade ederek, sıvı kaybının önlenmesi için de bol su içilmesini tavsiye etti.

Güner, sürücülerin, sıcak havadan çok fazla etkilenmemek için mümkün olduğunca klimalı araçlar kullanması, klimanın olmadığı araçlarda ise mutlaka camların açılması gerektiğini söyledi.

En Az 2 Saatte Bir Araçtan İnin, Hareket Edin

Uzun yola çıkan sürücülere, sık sık durmaları ve kan dolaşımının hızlanması için araçtan inerek hareket etmelerini öneren Güner, "En az 2 saatte bir araçtan inerek, hareket etmek lazım" dedi.

Güner, kısa mesafede yolculuk yapan sürücülerin ise sıcaklığın daha az olduğu sabah ya da akşam saatlerini tercih etmelerini istedi.

Sürücülere iklim şartlarına uygun giysi kullanmalarını tavsiye eden Güner, "İnce ve teri emen kıyafetler, ayağın rahat hareket edebileceği, topuksuz ayakkabılar tercih edilmeli" dedi.

Gevşemiş Asfalta Dikkat!

Güner, sıcak havanın etkisiyle asfaltlarda da erime görüldü güne dikkati çekerek, bu nedenle sürücülerin aracın kontrolünde zorluk çekilebileceğine işaret etti. Güner, "Gevşemiş asfalta aracın tutunması zayıflar ve kayma riski doğar" diye konuştu.

Sıcak hava hayvanları da etkiliyor

Güneşe maruz kalan hayvanın başına, boynuna, bacaklarına, göğsüne ve karnına ıslatılmış havlu yerleştirilmesi, ventilatör yardımıyla serinletilerek hayvanın ön ve arka bacaklarının alkolle ovulması gerektiği bildirildi.

Selçuk Üniversitesi Veteriner Fakültesi İç Hastalıkları Ana Bilim Dalı Öğretim Üyesi Yrd. Doç. Dr. Hasan Güzelbekteş, yaptığı yazılı açıklamada, yaz aylarında güneş ışınlarının doğrudan hayvanların baş bölgelerine etki etmesi sonucunda beynine, boynuna, bacaklarına, göğsüne ve karnına ıslatılmış havlu yerleştirilmesi gerektiğini ifade eden Güzelbektaş, hayvanın ventilatör yardımıyla serinletilmesi, ön ve arka bacaklarının alkolle ovulması gerektiğini kaydetti.

GEMLİK REHBERİ

GEREKLİ TELEFONLAR	
İtfaiye	110
Polis İmdat	155
Jandarma İmdat	156
Jandarma K.	513 10 55
Polis Karakolu	513 18 79
Gar. Kom.	513 12 06
KAYMAKAMLIK	
Kaymakamlık	513 10 51
C.Savcılığı	513 10 53
C.Savcı Yrd.	513 29 54
Emniyet Müd.	513 10 28
ULAŞIM	
METRO	513 12 12
Aydın Turizm	513 20 77
Süzer Turizm	512 10 72
Kanberoğlu-Esadaş	514 45 49
Anıtur	514 47 71
Kamil Koç	513 35 71
HASTANELER	
Devlet Hastanesi	513 92 00
SSK Hastanesi	513 23 29
Mer.Sag.Ocagı	513 10 68
Tomokay Tomografi	513 65 29
TAKSİLER	
Körfez Taksi	513 18 21
Çınar Taksi	513 24 67
Güven Taksi	513 32 40
Gemlik Taksi	513 23 24
Manastır Taksi	517 33 94

RESMİ DAİRELER	
TEK Arıza	513 20 66
TEK İşletme	513 45 03
Statyum	514 00 95
Orm.Böl.Şef.	513 12 86
Milli Egt. Md.	513 11 74
Halk Kütüphane	513 13 53
Askerlik Şb.	513 10 57
Karayolları	513 13 08
Liman Baş.	513 11 33
Mal Müd.	513 10 95
Nüfus Md.	513 37 42
Özel İd. Md.	513 15 07
Tapu Sicl. Müd.	513 14 14
Müftülük	513 13 64
Gümrük Md.	524 85 86
Tekel Md.	513 10 42
Ver. Dairesi Md.	513 10 92
İlçe Tarım Müd.	513 10 45
İlçe Seç. Md.	513 77 77
Halk Eğitim Müd.	513 18 46
BELEDİYE	
Santral	513 45 21 -23
Başkanlık	513 45 20
Zabıta	513 24 32
Otobüs İşlet.	513 45 21-122
BUSKİ	514 57 96
İtfaiye	513 23 25
Muhasebe Md.	513 45 21 -182
Yazı İşl. Md.	513 45 21 -111
Su Arıza	Yalnyz 185

DENİZ OTOBÜSÜ	
Bursa	256 77 84
Mudanya	544 30 60
Yenikapı	(212) 516 12 12
Yalova	(226) 811 13 23
İDO İmam Aslan Dinlenme Tes.	513 23 94
VAPUR - FERİBOT	
Yalova	(226) 814 10 20
Topçular	(226) 363 43 19
Eskihisar	(262) 655 60 31
OTOBÜS	
Şehirlerarası	261 54 00
Otobüs Terminali	(18 Hat)
TÜP DAĞITICILARI	
Aygaz	513 12 95
Tekgaz	513 16 37
Ocakgaz	513 16 37
Ergaz	513 88 43
İpragaz	513 22 59
Habaşgaz	513 45 46
Yeni Likitgaz	513 65 00
BP Gaz	514 59 81
Bütünler Likitgaz	513 80 00
Akçagaz	514 88 70
Totalgaz	514 17 00
AKCAN PETROL	513 10 79
MAR-PET	513 30 33
TUNCAY OTO GAZ	513 14 25

NÖBETÇİ ECZANE

29 Haziran 2007 Cuma
ONUR ECZANESİ
İstiklal Cad. No: 17 GEMLİK
Tel : 513 73 94

Gemlik Körfez
YEREL SÜRELİ YAYIN
YIL : 35 SAYI : 2788
FİYATI : 0.25 YTL. (KDV Dahil)
Sahibi : Kadri GÜLER
Sorumlu Yazı İşleri Müdürü : Serap GÜLER
Haber Müdürü : Seyfettin ŞEKERSÖZ
İstiklal Cad. Bora Sok. No:3/B
Tel : 513 96 83 Fax : 513 35 95 GEMLİK
Yönetim ve Basım Yeri : KÖRFEZ OFSET
Matbaacılık-Yayıncılık-Reklamcılık Tesisi
İstiklal Cad. Bora Sok. No:3/B GEMLİK
(Dini bayram Günleri ve Pazar günleri yayınlanmaz)

Festivale Süper Star damgasını vurdu

Bursa Büyükşehir Belediyesi Kültür Sanat ve Turizm Vakfı (BKSTV) tarafından bu yıl 46.'sı düzenlenen 'Uluslararası Bursa Festivali' Turk Pop Muzigi'nin 'Super starı' lakaplı ismi Ajda Pekkan'ı agırladı. Bursalı hayranlarının buyuk ilgi gosterdigi Kulturpark Açıkhava Tiyatrosu'n daki konserine 'Sensiz Yıllarda' adlı şarkısıyla başlayan Ajda Pekkan, izleyenlerinin gonlunu bir kez daha fethetti. 'Amazon', 'Bugünlerin Yarınları Var', 'Sevdim Sevilmedim' ve "Sen de yaz yaz" gibi en sevilen şarkılarını hayranlarından olu şan dev bir koro eşli gınde seslendiren Sü perstar Ajda Pekkan, dinleyicileri coşturdu. Tansiyonun bir an olsun duşmediği konserde, beyaz kostumuyle guzelligini sergileyen Ajda Pekkan, şarkılarının yanı sıra danslarıyla da hayranlarına görsel bir şolen yaşattı.

Bursa'ya gelerek festivalde sahne almanın mutluluğunu yaşadığını belirten Ajda Pekkan, "Bursa'da sizlerle bir arada olmak ve birlikte şarkı soylemek beni çok keyiflen dirdi. Bursa Festivali' ne emegi geçenlere teşekkür ediyorum" diye konuştu. Sahne performansıyla dinleyicilerine keyifli anlar yaşatan Ajda Pekkan, 1,5 saat boyunca sahneden hıç inmeden en sevi len şarkılarını seslendirdi. "Sen İste" ve "Uykusuz Her Gece" adlı şarkılarını da Bursalı sevenlerine soyleterek, festivale adeta imzasını atan superstar, konserinin sonunda hayranları tarafından ayakta alkışlandı. Superstarın konserini eşi Neriman Şahin ile izleyen Buyukşehir Belediye Başkanı Hıkmet Şahin, Bursa lılara yaşattıgı muh teşem gece için teşekkur ederek, sanatçıya İznik çinisi bir vazo hediye etti.

ÖZEL AYKENT İLKÖĞRETİM OKULU

"İyi bir gelecek Aykent ile başlar"

ÖZEL AYKENT İLKÖĞRETİM OKULU VE ANASINIFI 2007-2008 DÖNEMİ KAYITLARI BAŞLADI

OKULUMUZUN YETİŞTİRDİĞİ OGRENCİLER

Hoşgörüludur. Olaylara profesyonellikle yaklaşır ve çozer. Şeffaftır. Planlıdır. Çalışmalarını planlar ve uygular. Evrenseldir, çaga ayak uydurmasını bilir.Yeniliklere açıktır, yenilikleri alır ve hayata geçirir.Sureç odaklıdır.Paylaşımcıdır, başarıyı, mutluluğu, sevgiyi, huznu, acıyı paylaşmayı bilir.Her zaman ve her konuda ozveri ile çalışır.Vefakardır. dostlarını asla unutmaz. Surekli egitim ilkesi ile hareket eder,Kararlı ve tutarlıdır, kendi kararlarını verir ve uygular.Ozguveni tamdır. Her yerde ve her ortamda kendini ispatlar. Engel tanımaz. "Başaracagım " der, başarır.

İNGİLİZCE

Anasınıfları, 1.2.3. ncu sınıflar haftada 6 Saat
4.5.6.7 sınıflar haftada 8 Saat

2007-2008 EĞİTİM VE ÖGRETİM YILI ÜCRETLERİMİZ

ANASINIFI	3.750 YTL
1. SINIF	4.400 YTL
2. SINIF	5.250 YTL
3. SINIF	5.250 YTL
4. SINIF	5.250 YTL
5. SINIF	5.250 YTL
6. SINIF	5.250 YTL
7. SINIF	5.250 YTL
8. SINIF	5.250 YTL

Deneyimli kadromuz ve çağdaş eğitim anlayışıyla sizlere en yakın özel okuluz

Tel : 513 50 84

Gemlik - Orhangazi Yolu 2. Km
Umurbey Paşabahçeler Mevkii GEMLIK
web : www.aykentilkogretim.k12.tr

MİZAN MÜHENDİSLİK'TEN

2 SÜPER AIRFEL KAMPANYASI

KOMPLE TESİSAT
PEŞİN FİYATINA 10 AY TAKSİTLE

VARAN 1

Airfel Kombi
Airfel Petek (6m²)
Airfel vana 12 adet
Fırat folyolu boru tesisatı
Dogalgaz iç tesisat

3.100.00 YTL

Kayıt için lütfen irtibata geçiniz.

KAMPANYAMIZ STOKLARLA SINIRLIDIR.

KAMPANYA BITIŞ TARIHI: 30 HAZIRAN 2007

VARAN2

KLİMA ŞENLİĞİ BAŞLADI

AİRFEL KLİMALAR MONTAJ DAHİL
60.00- YTL'den başlayan taksitler

ARTIK KİMSE
KOMBİSİZ ve KLİMASIZ KALMASIN

Mak. Müh. Erdal DOĞRU
Mak. Müh. Bilal BİLİCİ
Mak. Y. Müh. Mahmut KÖKBIYIK

İstiklal Cad. No: 85 GEMLİK
Tel: 513 54 92 - Fax: 513 55 36

2006 - 2007'DE
2 & 5
DÜNYA & TÜRKİYE
DERECESİ
2007-2008 KAYITLARIMIZ BAŞLAMIŞTIR
GEMLİK'TEN SERVİSİMİZ VARDIR

2006 - 2007 'de
Mevlana'nın İzinde Barış ve Hoşgörü Proje Olimpiyadı'nda DÜNYA 3. lüğü
Sanat Eğitim Proje Tasarım Olimpiyadı'nda TÜRKİYE 1. LİĞİ
3. Türkçe Organizasyon ve Kültür Şöleni'nde TÜRKİYE 3.LÜĞÜ

Özel yücebilgili İLKÖĞRETİM OKULU 1997 — 10. Yıl
"Bilgiyle Sevginin Kucaklaştığı Yer"
Adres : Radar Cad. No : 170 Yalova
Tel : 0 226 811 04 74

Sosyal Bilimler Olimpiyadı'nda
Proje Dalında GÜMÜŞ MADALYA
Forum Dalında GÜMÜŞ MADALYA
Takdim Dalında GÜMÜŞ MADALYA
www.yucebilgili.com

Kuruluş:1973
Gemlik Körfez
GEMLİK'İN İLK GÜNLÜK SİYASİ GAZETESİ
30 Haziran 2007 Cumartesi www.gemlikkorfezgazetesi.com info@gemlikkorfezgazetesi.com 25 Ykr.

Cazibe Merkezi inşaatına onay çıktı

Gemlik Belediyesi tarafından yıkılan eski Yeni Çarşı ve eski Belediye Binası arsasına yaptırılmaya başlanan Cazibe Merkezi inşaatı temel çalışmalarında tarihi eserlerin çıkması sonucu inşaat durdurulmuştu. Yüksek Anıtlar Kurulu, tarihi bulguların korunarak inşaata izin verdi. *Haberi sayfa 2'de*

Özel Halk Otobüsü, asfalta akan su nedeniyle kayarak az daha siteye giriyordu

Hisar Sitesi önünde ikinci kaza

Önceki sabah Tersane rampasında bir kamyonun yola akan su nedeniyle Hisar Sitesi önünde devrilmesi sonucu araç sürücüsü ölümden kıl payı kurtulmuş, site önünde oturanlar ise korkulu anlar yaşamışlardı. Dün sabah aynı yerde gazetemizin uyarılara karşın önlem alınmaması nedeniyle asfalta akan su, bu kez içinde bir yolcu bulunan Özel Halk Otobüsü'nün kayarak sitenin bahçesine girmesine neden oldu. Araçta bulunan yolcu şok geçirerek, hasta neye kaldırıldı. Mahalleli akan suyun önlenmesi için her makama başvurduklarını, ilgilenen olmadığını söyledi. *Haberi sayfa 3'de*

Yola akan su nedeniyle kayan otobüs az daha faciaya neden olacaktı.

Güne Bakış

Kadri GÜLER
kadri_guler@hotmail.com

Uyarmıştık..

Önceki gün Hisar Sitesi'nin önünde yola akan su nedeniyle bir kamyonun devrilerek, büyük bir facianın kıl payı atlatıldığını haber yapmıştık.

Konuyu ben de köşeme taşımış ve "İhmale Bakın" diye ilgilileri uyarmıştım.

Tabii her zamanki gibi konuyla ilgilenen çıkmadığı için dün sabah aynı yerde, aynı nedenle, bu kez bir Halk Otobüsü kayarak, büyük bir tehlike atlattı.

Hisar Sitesi sakinleri feryat ediyor.

Günler önce bu tehlikeyi görerek, önlem alınmasını istediklerini söylüyorlar.

Devamı sayfa 5'de

Küçük Sanayi Köprülü Kavşağı'nın ilk etabı açıldı

"Ulaştıran ulaşım" hedefi doğrultusunda temeli Mart ayında atılan Küçük Sanayi Köprülü Kavşağı'nın, Bursa'dan İzmir istikametine gidiş yolu trafiğe açıldı. *Haberi sayfa 10'da*

Özürlü gençler iş sahibi oldu

18 yaş üstü engelli gençlere bitirme belgeleri verildi. Kursu bitirenlere iş imkanı yaratıldı. *Haberi sayfa 4'de*

GOODYEAR
Süper Yaz Kampanyası!
4 al 3 öde
(Standart - Performans - Minibüs - Kamyonet - Midibüs)
TEVFİK SOLAKSUBAŞI ve OĞULLARI
İstiklal Cad. No:104 Gemlik / BURSA
Tel: 0.224 513 11 75

Buluşma

Gürhan ÇETİNKAYA

Derin uykulardan uyanmak gerek...

Başbakan eleştirmiş..
CHP'yle MHP yakınlaşıyor diye..
Ulusal değerler etrafında buluşarak Türkiye Cumhuriyeti'nin geleceği için yakınlaşmak neden eleştiriliyor anlamak güç..
CHP Genel Başkanı da;
"Siz de Güneydoğu'daki taşeronları destekleyenlerle yakınlaşıyorsunuz" diye yanıt vermiş..
Şimdi gün uyanık olmayı gerektiriyor..
Uyanık olalım ve çevremizi uyaralım..
Çünkü;
T.C.'nin dost görünen düşmanları ile işbirlikçileri uzun yıllardır dolaplarında sakladıkları Sevr'i yeniden indirmeye ve önümüze koymaya hazırlanıyorlar..
Göstergeler de bu yaklaşımı doğruluyor.. Deniz Baykal'ın öne sürdükleri de..
Şöyle ki...
Eli kanlı terör örgütü, DTP adaylarının olmadığı yerlerde AKP'ye oy verilmesini istiyor.
MHP ve CHP'den düşman diye söz edili yor.
AKP'yi de devletin partileri arasında gör mesine rağmen daha ehven-i şer bulduğunu söylüyor
AKP yöneticilerini ümmet kültüründen geldiği için Türk Milliyetçisi saymıyor ve do layısı ile o yapıda bulunanları kendileri için diğerlerine oranla daha az tehlikeli görüyor.
AKP nin gizli gündemlerinde federasyon modelinin bulunduğu efsanesine inandığı için, bu partiye diğerlerine oranla daha bir sempati ile bakıyor.
AKP'ye Barzani ve Talabani ile kurduğu iyi ilişkiler nedeniyle de sempati besliyor.
Büyük Ortadoğu Projesi bağlamında bu projenin eşbaşkanı olan zata özel bir minnet duyuyor..
Eli kanlı taşeron terör örgütü BOP'un Bağımsız Kürdistan'ın projesi ya da yol haritası olduğunu bildiğinden, bunun içinde olanları özellikle kutsuyor.
AKP'ye, kendilerine hamilik yapan ABD ve İsrail ile kolkola girmesinden ötürü de şükran duyuyor.
Ayrıca AKP'ye, inlerinin başına yıkılması anlamına gelecek olan K. Irak operasyonunu engellediği için de sevgi duyuyor.
Evet eli kanlı terör örgütünün 'nın amaçları ya da kimilerine göre zırvaları böylediir...
Doğruluğu yanlışlığı, saçmalığı elbette sorgulanabilir... terör örgütü doğal olarak AKP'ye iftira da ediyor olabilir.
Ancak
Taleplerle uygulamalar arasında ciddi bir bağlantı var..
Ve ...
Ya da ..
Ateş olmayan yerden duman çıkmaz...
Onun için...
22 Temmuz'da ..
Üniter devlet yapısını bozdurmak istemeyenlere, dış güçlerle işbirliği yapmayanlara, Türkiye Cumhuriyeti'nin sarsılan temel taşlarını yeniden dizecek olanlara,
ABD'ye, AB'ye ulusal çıkarları ezdirmeyecek olanlara oy vermek gereki yor.

Yüksek Anıtlar Kurulu, Belediye'nin hazırladığı tadilat projesini onadı

Cazibe Merkezi inşaatına onay çıktı

Gemlik Belediyesi tarafından yıkılan eski Yeni Çarşı ve eski Belediye Binası arsasına yaptırılmaya başlanan Cazibe Merkezi inşaatı temel çalışmalarında tarihi eserlerin çıkması sonucu inşaat durdurulmuştu. Yüksek Anıtlar Kurulu, tarihi bulguların korunarak inşaata izin verdi. Belediye buna göre planda tadilat yaparak kurula sundu. Kurul yaptığı toplantıda projeyi inceleyerek onayladı. Belediye Başkanı Mehmet Tugurt, inşaata başlanacağını ve yaklaşık 10 milyon YTL harcanacağını açıkladı. Cazibe Merkezi, 3 katlı olacak ve yaklaşık 72 işyeri bulunacak.

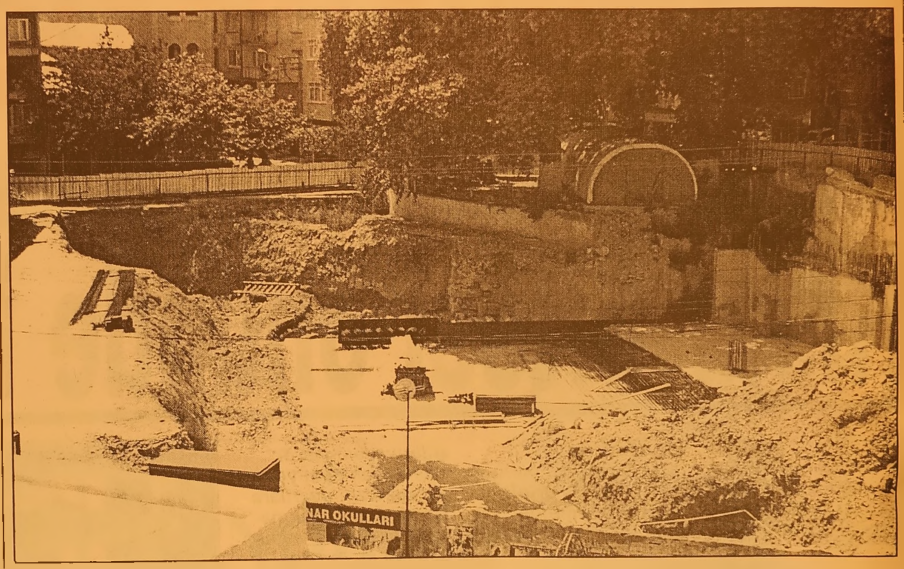

Seyfettin ŞEKERSÖZ

Yılan hikayesine dönen eski Yeni Çarşı alanında yapılması projelendirilen Cazibe Merkezi için Bursa Kültür ve Tabiat Varlıklarını Koruma Bölge Kurulu'ndan onay çıktı.
Yaklaşık 8 ay önce şikayetler sonucu inşaat çalışmaları durdurulan Cazibe Merkezi alanında tarihi eserlerin çıkması sonucu temel çalışmaları durdurulmuştu.
Belediye Başkanı Mehmet Turgut, dün yaptığı basın toplantısında, kurulun önceki gün yaptığı toplantıda tadilat projelerinin onaylandığını ve inşaat çalışmalarına izin verildiğini söyledi.

KALINTILAR KORUNACAK

Kurul kararından *"Mevcut temel kalıntılarının korunması şartıyla" izin çıktığını söyleyen Başkan Turgut, "Büyük bir sıkıntıyı nihayet aştık, yaklaşık 8 aydan bu yana bazı kişilerin şikayeti sonucu durdurulan çalışmalar Kurul kararının bize ulaşmasından sonra yeniden başlatılacak ve buraya dönmek isteyen esnafımız da mağdur olmaktan kurtulacaklar"* dedi.
Yaklaşık 10 bin metrekare kapalı alan üzerinde projelendirilen cazibe merkezi inşaatında çıkan Hellenistik tarihi eserlerin korunması amacıyla yeniden tadilat projesi hazırlanmış ve kurula sunulmuştu.
Projede ufalma olmadığını da belirten Başkan Turgut, inşaatın Gemlik Belediyesi'nin kendi maddi olanaklarıyla tamamlanacağını söyledi.
8 milyon YTL ihale bedeliyle ÖZSA İnşaat A.Ş. tarafından yapılmakta olan cazibe merkezi inşaat alanının 2 milyon YTL ile şu anda mahkeme tarafından kararı beklenen öndeki dükkanların da kamulaştırılmasından sonra yaklaşık 10 milyon YTL'ye çıkması bekleniyor.
Öndeki yıkılacak işyerlerinin zeminin altında olmak üzere araç otoparkı olarak düşünüldüğünü söyleyen Başkan Turgut, bu çalışmalar için de 1,5 milyon YTL harcanacağını açıkladı.

ESNAF GERİ DÖNECEK

Katlı otopark çarşısına taşınan esnafın istemeleri halinde yapımı bitecek cazibe merkezinin dükkanlarına geri dönebilecekleri de belirten Başkan Mehmet Turgut, inşaatın en alt bodrumunda kapalı otopark ile sığınak yer aldığını, birinci bodrum katında ise bir adet banka şubesi ile 45 adet dükkan ve tuvaletin bulunduğunu söyledi.
Cazibe merkezinin görünecek olan zemin katında ise bir adet market, bir adet bay bayan tuvaleti, 7 adet dükkan ile çınarlı bahçe olacağını söyleyen Başkan Turgut, birinci katta 22 adet dükkan ve tuvaletler, ikinci katında ise oyun alanları, kuaför, yemek bölümleri, restoran, 2 adet dükkan ve tuvaletlerin yer alacağını belirtti.
Başkan Turgut, cazibe merkezi inşaatının 2008 yılının yaz aylarına girildiğinde bitirilerek hizmete açılacağını söyledi.

ABONE OLDUNUZ MU?
Gemlik Körfez
ABONE OLUN
OKUTUN
OKUYUN

Gemlik Körfez
ÇOK YAKINDA
TÜM GAZETE BAYİLERİNDE

Özel Halk Otobüsü, asfalta akan su nedeniyle kayarak az daha siteye giriyordu

Hisar Sitesi önünde ikinci kaza

Önceki sabah Tersane rampasında bir kamyonun yola akan su nedeniyle Hisar Sitesi önünde devrilmesi sonucu araç sürücüsü ölümden kıl payı kurtulmuş, site önünde oturanlar ise korkulu anlar yaşamışlardı. Dün sabah aynı yerde gazetemizin uyarılara karşın önlem alınmaması nedeniyle asfalta akan su, bu kez içinde bir yolcu bulunan Özel Halk Otobüsü'nün kayarak sitenin bahçesine girmesine neden oldu. Araçta bulunan yolcu şok geçirerek, hastaneye kaldırıldı. Mahalleli akan suyun önlenmesi için her makama başvurduklarını, ilgilenen olmadığını söyledi.

Seyfettin ŞEKERSÖZ

Hisar Sitesi önünde bir gün arayla meydana gelen iki kazada can kaybı olmaması sevindirirken, yola akan suya uyarılarımıza karşın önlem alınmaması tehlikeye davetiye çıkardı.

İznik Gölü'nden Sungipek üstünde bulunan su istasyonuna gelen hatta kaçak olması nedeniyle yola akan su, rampadan aşağıya hızla inen araç sürücülerine korkulu anlar yaşatıyor.

Dün sabah saat 07.00 sıralarında meydana gelen kazada Ali Zümrüt'ün kullandığı 16 ZT 503 plakalı Özel Halk Otobüsü, Hisar Sitesi önüne geldiğinde yolda kayarak sitenin girişinde zor durabildi.

Halk otobüsünün sol tarafı hasar görürken, otobüste sadece bir bayan yolcunun bulunduğu ve geçirdiği şok nedeniyle hastane kaldırılarak tedavi altına alındığı öğrenildi.

Manastır ile Ata Mahallesi arasında sefer yapan Özel Halk Otobüsünün bir gün önce yaşanan kamyon kazasının olduğu yerde kaza yapmasına tepki gösteren Hisar Sitesi sakinleri, başta Kaymakam olmak üzere her yere şikayetlerini bildirdiklerini söylediler.

Ana yola akan suyun Gemlik Gübre İşletmeleri'ne ait olması nedeniyle kapatılarak onarımının yapılmasını isteyen vatandaşlar, *"Korkudan evlerimizin önünde oturamıyoruz, her an üstümüze bir araç gelmesinden korkar olduk."* diyerek zaman geçirilmeden akan suyla ilgili gerekli önlemin alınmasını istediler.

Özel Halk Otobüsü, Hisar Sitesi önüne geldiğinde yolda kayarak sitenin girişinde zor durabildi.

Özel Halk Otobüsü zarar görürken, içinde bulunan bir yolcu olayın etkisiyle şok geçirdi.

Hisar Sitesi sakinleri, bir gün önce asfalta akan su için önlem alınmasını istiyorlar.

Vicdanca

Vicdan Kayır TOPAKTAŞ

Rüyalarımızın peşinde, Katil Amerika!

ABD'li bilim adamları rüya satın alıyorlarmış. Ülkemizde pilot olarak seçtikleri yörelere giderek 7'den 70'ine herkesin rüyalarını dinleyip, satın alıyorlarmış..

Tarlada oturan çobanın, sevdalı gençlerin, çoraksızlıkta verimli sevgilerin üretildiği ailelerin sofralarından düşlerini delerek(!) mutluluğun ne olduğunun araştırması mı bu?

Çok şaşıracaklar çok!..

Demek ki, 'rüyalarımız' para edecek!..

Rüyalara göre 'mankurt' yaratmanın keşfi mi bu!.

Baksanız ya ABD'li bilim adamları rüyalarla ilgili laboratuar kurmuşlar..

Ne deriz, 'güzel rüyalar gör'

Güzel bir rüya ile uyandığımızda güne gülerek başlarız. Zevkle..

Hatta kemgözlülerin olduğunun şüphesi ile herkese de 'rüya anlatma' diyen ninelerimiz, dedelerimizi şimdi daha anlıyorum!..

Platonik savaş sarhoşluğu içinde rüyalarından kopamayanlara inat, rüyanın büyüsünün bozulmaması için ne derler?

Sabah ilk kalktığında musluğu açıp rüyanı suya anlat..

Çünkü o güzelim rüya -ki kötü olsa da- suyun hikmetinde Berrak gibi akmalı toprağın mayasına değil mi?

O rüyalar belki bitkilerimizdeki, çiçeklerimizdeki en büyük enerjidir!.

Üstelik 'Su da' kem göz yok!...

Su çıkarsın canını denir mi?

Birde karanlıkta rüyana sahip çıkacaksın!..

Oldu ya gece aniden gördüğün rüyayı anımsadın...

'Hayır olsun' demenle, o rüyayı ışığa doğru anlatmanı öğütler büyüklerimiz..

Işık..

Çünkü ışık aydınlıktır...

Görülmeyen görüntünün ışık çalgısıdır!..

Allah hayretsin !

Sülükbaşı ABD'lik bilim adamları niye bu kadar yorarlar kendilerini?

Rüya satın almak için, bunca yolu niye teperler?!

Viyetnam, Japonya, Almanya, İtalya...

Ve en son Irak..

Bu ülkelerin rüyalarını bombalarıyla yok ettiler yok..

Çocukların, annelerin, dedelerin, ninelerin, babaların rüyalarını bombaladılar!..

Güllerin köklerine, suya, ışığa kadar rüyasız yaşamlar yaratan KATİL Amerikalı bilim adamları, çok uzaklara gitmeye gerek yok!..

Rüyalara yetişemez sizin bombalarınız!..

Bakın Irak'taki katliama, çocukların gözbeneklerinde görürsünüz Amerikan rüyasının korkusunu!

Annelerin feryadındaki o acının sesinde ..

ABD'lik bilim adamları katlettikleri rüyaları mı arıyorlar?

O zaman Amerikalı askerlerin Irak'taki korkulu rüyalarını satın alsınlar!..

Allah sonumuzu hayretsin Emi?!

KAŞEDE BEKLEMEK YOK
KALİTELİ KAŞELER
UYGUN FİYATLARLA
1 SAATTE TESLİM EDİLİR
Körfez Ofset
MATBAACILIK - YAYINCILIK - REKLAMCILIK
İstiklal Caddesi Bora Sokak No : 3/B GEMLİK
Tel : (0.224) 513 96 83 Fax : 513 35 95

Özürlü gençler iş sahibi oldu

Seyfettin ŞEKERSÖZ

Bursa Zihinsel Engelli Çocukları Koruma Derneği ile Gemlik Kaymakamlığı, İlçe Milli Eğitim Müdürlüğü, Halk Eğitimi Merkezi Müdürlüğü ve İş-Kur Bursa İl Müdürlüğü işbirliği ile yapılan 18 yaş üstü Engelli Gençlere Bulaşıkçılık ve Temizlik İşçiliği kursunu bitirenlere belgeleri düzenlenen törenle verildi.

Ata Mahallesi'nde bulunan Özel Türe Özel Eğitim kurs Merkezi Bahçesinde düzenlenen belge törenine Kaymakam Mehmet Baygül, Belediye Başkanı Mehmet Turgut, İlçe Jandarma Bölük Komutanı Yüzbaşı Şefik Ünat, İlçe Emniyet Müdürü Ali Kemal Kurt, Umurbey Belediye Başkanı Fatih Mehmet Güler, İlçe Milli Eğitim Müdürü Mehmet Ercümen, Halk eğitimi Merkezi Müdürü Kemal Çetinoğlu ile AKP İlçe Başkanı Enver Şahin, CHP İlçe Başkanı Erdem Akyürek, Saadet Partisi İlçe Başkanı Recep Aygün ile yönetim kurulu üyeleri ve DP Kadın Kolları üyeleri, özürlü gençler ile aileleri katıldı.

Üç aylık Bulaşıkçılık ve Temizlik işçiliği kursunu bitiren 20 özürlü gence işyerlerini açarak staj yapma imkanı veren Atamer Turistik Tesisleri ile Gold Star ve Çakırlar Yemek Sanayi yetkililerine de teşekkür plaketi verildi.

Atamer Turistik Tesisleri'nde staj yapan ve kursu başarıyla bitiren 2 özürlü gence iş verecek olması kursu düzenleyenleri memnun ederken Atamer Tesisleri adına Halkla İlişkiler Sorumlusu Nursen Dilmaç'a ayrıca plaket verildi.

Kaymakam Mehmet Baygül Özürlü gençlerden Sedat Kaya'ya belgesini verirken başlayacağı iş hayatında kendisinden aynı başarıyı beklediklerini söyledi.

Törene katılan misafirler tarafından kursu tamamlayan özürlü gençlere belgeleri verilirken bu gençlere kucak açan işyeri sahiplerine teşekkür eden Bursa Zihinsel Engelli Çocukları Koruma Derneği Başkanı Tamer Sivri, kursun ikinci etabının Temmuz ayının ilk haftasında yeniden başlatılacağını ve amaçlarının özürlü gençlere iş imkanı yaratarak topluma kazandırmak olduğunu söyledi.

BURSA KEBAP
HİZMETİNİZE AÇILDI
YILLARIN TECRÜBELİ SÜLEYMAN USTANIN
ELİNDEN KEBAP YEDİNİZ Mİ?

TADINA
DOYAMAYACAKSINIZ

Süleyman DERİN & Dursun ÇEVİK
Kumsal Sk. Körfez Apt. Altı
Emin Dalkıran Kordonu No:25
TEL: 0.224 512 29 67 - GEM K / BURSA

Karsak Deresi çıkışı temizleniyor

Çevrede oturan insanlara kötü kokular salan Karsak Deresi kepçe ile temizlenmeye başladı

Seyfettin SEKERSÖZ

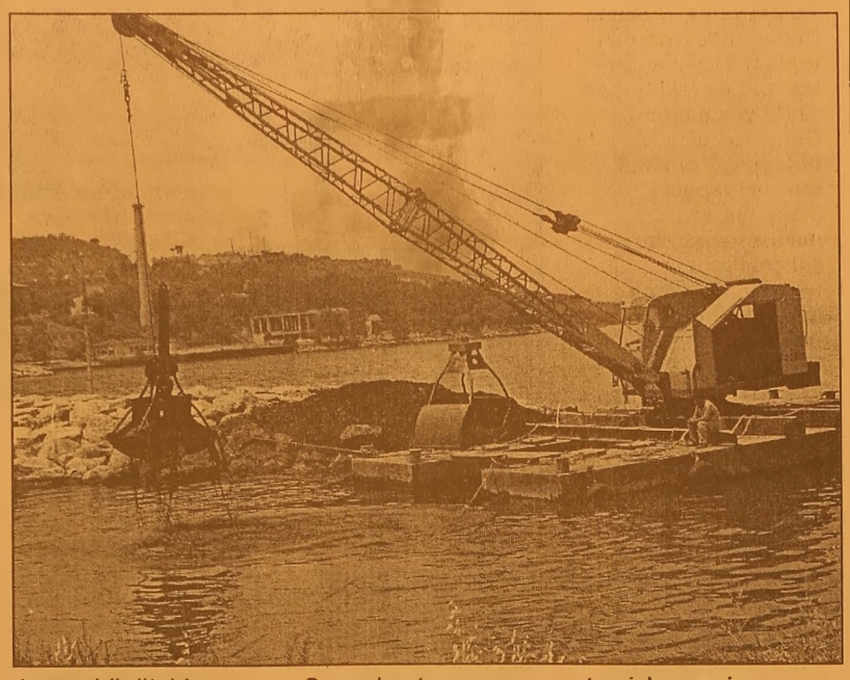

Karsak deresinin denize akan kısmında oluşan batak kepçe ile temizleniyor.
BUSKİ'nin deniz deşarj borularını döşeyen firma tarafından akıntının olabilmesi amacıyla temizlemeye çalıştığı yerden çıkan batak tortu kayalara boşaltılıyor.
Dere içinden gelen pis kokuların batak olarak kayalara bırakılmasının ne kadar doğru olacağı bir yana düzensiz yapılması dikkat çekiyor.
Dere içinde bulunan sandalların da denize açılmalarını engelleyen batak tortusunu temizlemeye çalışan kepçe küçük bir yeri temizledikten sonra çalışmayı durdurdu.
Çevrede oturan insanlara pis kokular salan bataklığın tamamının temizlenmesi istenirken çözüm bulunamaması tepki çekiyor.

Güne Bakış

Kadri GÜLER
kadri_guler@hotmail.com

Uyarmıştık..

Site sakinleri, Haber Müdürümüz Seyfettin Şekersöz'e, başta Kaymakam olmak üzere şikayetlerini ilettiklerini, ama kazalar olana kadar ilgilenen çıkmadığını söylemişler.

Neden bu kadar vurdum duymaz bir toplum olduk.

Çok basit konuları zamanında çöze mediğimiz için büyük sorunlarla karşı laşıyoruz.

Dün sabah ki kazada, otobüs dolu da olabilirdi.

Otobüs yolda devrilip, arkadan gelen araç otobüse çarpıp büyük bir facia da yaşanabilirdi.

Allah'tan yaşanmadı.

Yola bir depodan akan suyun önlenememesi bakın nelere neden olabiliyor..

Geçtiğimiz gün gazetedeki işimi bitirip, her zamanki gibi Umurbey'e giderken, kırmızı ışıkta hızla geçen bir kamyon, kont rolsuz çıkış yapsaydık bizi biçecekti.

Dörtyol'da yeni bir facia her an yaşana bilir.

Oysa, Dörtyol kavşağındaki Koç firmasına ait bilet satış noktası yanında sürekli bir polis otosu duruyor.

Burada duran görevliler trafik polisi olmayabilir. Neden bu tür olaylara müdahele etmiyorlar?

Kurallara uymayan sürücüler, buradaki görevlilerce 155'e bildirilip Karsak boğazında araçları durdurulabilir.

Bunu bile yapamıyoruz.

Ne diyelim. Allah beterinden saklasın.

Gemlik Körfez
ABONE OLDUNUZ MU?
ABONE OLUN OKUYUN OKUTUN

AKP'li adaydan Kumla çıkartması

Ercüment ESEN

Genel seçimlere kısa bir süre kalırken seçime AKP çalışmalarını hızlandırdı.
Genel seçimler öncesi AKP Bursa Milletvekili adayları Küçük Kumla'da esnafı ziyaret etti.
Önceki akşam AKP Gemlik İlçe teşkilatı ve Belediye meclis üyeleri ile birlikte Küçük Kumla Beldesi'ne vatandaşlarla tanışma turu düzenleyen AKP'nin Bursa 11.sıra Milletvekili adayı Cennet Cankılıç yazlıkçılardan genel seçimlerde destek istedi.
"Herşey Bursa İçin" sloganıyla AKP Bursa Milletvekili adayı olduğunu söyleyen Cennet Cankılıç, Küçük Kumla sahil kesiminde seçmenlere kendini tanıttı, seçildiği taktirde yapacağı vaatleri anlattı.

ÖZEL AYKENT İLKÖĞRETİM OKULU
YAZ KURSU AÇILIYOR
Y Ü Z M E

KİMLER KATILABİLİR ?
İlköğretim Okulu 1,2,3,4,5,6,7. sınıf öğrencileri katılabilir.

HAFTALIK KURS PROGRAMI NEDİR?
Yüzme branşı haftada 6 saattir.

ÜCRET NE KADARDIR ?
KURS ÜCRETİ AYLIK (24) SAAT
Yüzme 160 YTL.

KURS HANGİ AYLARDA YAPILIYOR ?
1.Dönem : 2 Temmuz - 27 Temmuz
2.Dönem : 30 Temmuz - 24 Ağustos

KURSLARA NASIL KATILABİLİRİM ?
18 Haziran 2007 tarihinden itibaren okulumuza gelerek kursa kayıt yaptırabilirsiniz.

Tel : 513 50 84
web : www.aykentilkogretim.k12.tr
Kurslara geliş ve gidiş okulumuz servislerince sağlanacaktır.

Gemlik Körfez
GEMLİK'İN İLK GÜNLÜK SİYASİ GAZETESİ

AKP'den sanal TV

AKP, sanal alemde televizyon kurdu. AKP'nin internet sitesinden 'AK TV' adı altında yayına başlayan televizyonda, Başbakan Recep Tayyih Erdoğan'ın seçim mitingleri yayınlanıyor.
AKP, 22 Temmuz seçimleri öncesinde atağa geçti. 'akparti.org.tr' adlı internet sitesi üzerinden televizyon yayıncılığına başla yan parti, seçimler öncesinde Başbakan Recep Tayyip Erdoğan'ın tüm mitinglerini bu televizyonda yayınlayacak. Başbakan Erdoğan'ın seçim meydanlarında halkla sohbetlerinden de görüntülere yer verilen televizyonda, Erdoğan'ın bugüne kadar gittiği seçim gezilerindeki ilginç görüntüler yayınlanıyor. '22 Temmuz 2007 Milletin Günü' sloganının da yer aldığı 'AK TV'de yayın, Başbakan Recep Tayyip Erdoğan'ın sesinden 'Durmak Yok Yola Devam' sloganıyla sona eriyor

'Gemlik Körfez' internette
www.gemlikkorfezgazetesi.com

2153 kanun tasarısı ve teklifinden 914'ü yasalaştı

TBMM'ye 22. Yasama Döneminde sunulan toplam 2153 kanun tasarısı ve teklifinden 914'ü yasalaştı.
Genel Kurul, 617 birleşim, 2 bin 366 oturum yaparak, 3 bin 384 saat 25 dakika çalıştı, bu çalışmalar için 158 bin 465 sayfa tutanak tutuldu.
Dokunulmazlık konusunda TBMM'ye 296 Başbakanlık tezkeresi gelirken, bunlardan 12'si Başbakanlık tarafından geri alındı, 284'ü ise dönem sonuna bırakıldı.
Bu dönemde 8 gensoru önergesi verildi ve tamamı Genel Kurul gündemine alınması reddedildi.
22. Dönemde Cumhurbaşkanı tarafından iade edilen 61 kanundan 32'si aynen, 17'si de üzerinde değişiklik yapılarak kabul edildi. Cumhurbaşkanı tarafından iade edilen 12 kanun ise yeniden görüşülmeyi bekliyor.
Denetim çalışmaları kapsamında, 22. Dönemde milletve killerince TBMM'ye sunulan toplam 25 bin 564 yazılı ve sözlü soru önergesinden 15 bin 366 tanesi yanıtlandı.
TBMM'nin 22. Dönemi, araştırma ve soruşturma komisyonları açısından da yoğun geçti. Genel Kurulda, 37 Genel Görüşme Önergesinden 3'ü kabul edildi. Verilen 434 Meclis Araştırma Önergesinden 65'i kabul edilerek 27 Araştırma Komisyonu kuruldu.
Bu komisyonlardan 26'sı raporunu tamamladı, 20'sinin üzerinde genel görüşme yapıldı.
13 Meclis soruşturma önergesinden 7'si kabul edildi ve 5 Soruşturma Komisyonu kuruldu.
Vatandaşların sorunlarının çözümüne yardımcı olan Dilekçe Komisyonuna gelen 12 bin 400 dilekçenin tamamı sonuçlandırıldı.
İnsan Haklarını İnceleme Komisyonu tarafından 61 alt komisyon kuruldu, gelen 5 bin 465 başvurudan, tamamına yakını sonuçlandırıldı.
Bu dönemde dünya parlamentolarıyla ilişkilerin geliştirilmesi amacıyla 86 dostluk grubu kuruldu.
TBMM Başkanı Bülent Arınç, 41 yurtdışı, 113 yurtiçi ziyaretinde bulunurken, Meclisi, 56 Devlet Başkanı, 47 Meclis Başkanı, 25 Başbakan ve 144 büyükelçi ziyaret etti

Meclis seçim öncesinde tezkere için toplanabilir

Dışişleri Bakanı ve Başbakan Yardımcısı Abdullah Gül, Kuzey Irak'a yönelik muhte mel bir sınır ötesi operasyon için TBMM'nin seçimler öncesinde toplanarak bir tezkere çıkarma sının, ihtimal dışı olmadığını söyledi.
Dışişleri Bakanı Gül, Türk uçaklarının Kandil Dağı'nı bombalaması için bir tezkereye ihtiyaç olup olmadığı konusundaki bir soruyu "Her şey kapsamına bağlı" şeklinde yanıtlarken, sınır ötesi operasyona ilişkin bir tezkerenin 22 Temmuz seçimleri öncesinde TBMM tarafından çıkarılmasının "ihtimal dışı olmadığını" kaydetti.
"BÜTÜN PLANLAR MASADA"
Sınır ötesi operasyonla ilgili olarak, en iyi sinden en kötüsüne tüm planların masada olduğunu ifade eden Gül, konunun Genel

Abdullah Gül

kurmay Başkanı Orge neral Yaşar Büyükanıt ile de detaylı biçimde ele alındığını söyledi.
Dışişleri Bakarı Gül, "(Ancak) bunları kamu oyu, basın önünde konuşmaya başlarsak her şey başarısız olur. Bunlar şakası olma yan işler burada askerimizin güvenliğini, tüm bunları düşü neceksiniz. Bizim için 1 şehit 1000 şehit demektir. Tabii ki bir mücadele varsa bu nun içerisinde maalesef zayiatlar olacaktır ve oluyor da. Ama bu mücadeleyi de yapmazsanız o zaman daha büyük acılar yaşarsınız" diye konuştu.
Terörle mücadelede güvenlik güçlerinin mücadelesi dışında faktörlerin de önemli olduğunu soyleyen Gül, "Diyarbakır'da son 3 senede bın 100 köye su verilmiştir. Türkçe öğretmediğin insandan ne beklersin? İlk defa biz çocuklara Türkçe öğretiyoruz" dedi.
"TOPU SADECE IRAK'A ATARSAK KENDİMİZİ KANDIRIRIZ"
Gül, "Eğer biz topu sadece Irak'a atarsak kendimizi kandırırız. Kuzey Irak'tan da beslenme, lojistik destek alma var tabii. Bütün opsiyonlar hazır hepsi de masanın üzerinde" diye konuştu. Dışişleri Bakanı Gül, PKK terörünün yeniden artmasının nedenini de Türkiye'deki demokratikleşmenin halkı kazanmaya doğru gitmesinden en çok terör örgütünün rahatsız olması şeklinde açıkladı.
"367 KARARINI İKNA EDİCİ BULMAK MÜMKÜN DEĞİL"
Anayasa Mahkemesi'nin 367 kararını ikna edici bulmanın da mümkün olmadığını ifade eden Gül, "Bugün acı bir gerçekle karşı karşıyayız. Anayasa Mahkemesi bir senato değildir. Anayasa Mahkemesi uzun zamandır senato gibi davranmaya başladı. Bir mahkeme böyle bir şey yapamaz, buna siyaset karar verir" diye konuştu.
Siyaset yapılması gereken yerin TBMM olduğunu söyleyen Gül, "Yasa yapma, yargılama ve yürütme birbirinden ayrı 3 tane erktir. Siz mahkeme leri siyasi açıdan da yargılayan duruma getirirseniz o zaman hakimler devleti haline getirirsiniz. Ne yazık ki bugün Turkiye'nin geldigi nokta budur" dedi.
"ANAYASA MAHKEMESİ'NİN YAPISI DEGİŞMELİ"
Gül sozlerini şoyle surdurdu:
"Anayasa Mahkemesi Türkiye'nin öngörülebilirliğini etkileyen bir karar almıştır, tamamen siyasi bir karardır. Tehlikeli olan nokta, bu kararla istikrara da darbe vurulmuştur... Anayasa Mahkemesi açıkçası Anayasa'yı değiştirdi. Anayasa'yı milletin değiştirmesine razı değilsiniz ama atanmış insanlardan oluşan bir kurum Anayasa'yı değiştiriyor. Bu çok vahim bir hata. Yapılması gereken hemen seçimlerden sonra Anayasa maddelerinin bu içtihatın doğru olmadığını gösterecek bir şekilde değiştirilmesidir. 367 kararı Türkiye'yi kaosa sürükleyebilecek nitelikte. Hukukla oynamak bir ülkeye vurulabilecek en büyük darbedir. Anayasa Mahkemesi'nin yapısı muhakkak değişmeli."

Alkollü sürücü yol ortasındaki ağaca çarpıp otomobilde sıkıştı

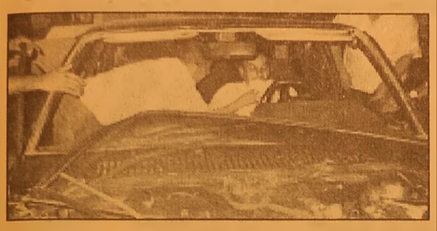

Bursa'da meydana gelen trafik kazasında, 350 promil alkollü olduğu tespit edilen sürücü, yol ortasındaki ağaca çarpınca, otomobilinin içerisinde sıkıştı. Uzun süre kurtarılmayı bekleyen alkollü sürücüyü itfaiye ekipleri olay yerine gelmekte gecikince vatandaşlar kurtardı.

Edinilen bilgiye göre, merkez Yıldırım ilçesine bağlı Anadolu Mahallesi Karlıdağ Caddesi üzerinde meydana gelen kazada, 16 GM 153 plakalı otomobili ile Ankara istikametinden şehir merkezine doğru seyreden Celal Ö. (39), yolun orta refüjündeki ağacı fark etmeyip otomobiliyle ağaca çarptı. Hurdaya dönen otomobil içerisinde sıkışan Celal Ö. uzun süre kurtarılmayı bekledi. Vatandaşların ihbarı üzerine olay yerine gelen 112 Acil Servis ekipleri, yaralı sürücüyü araç içerisinde müdahale etti. İtfaiye ekipleri olay yerine gelmekte gecikince, yaralı şahıs vatandaşlar tarafından dışarı çıkarıldı. Ambulansla Bursa Devlet Hastanesi'ne kaldırılan sürücünün 350 promil alkollü olduğu ortaya çıktı. Polis kazayla alakalı soruşturma başlattı.

Dedesinin traktörünü kullanan çocuk öldü

Bursa'nın İnegöl ilçesine bağlı Maden köyünde, izinsiz olarak dedesinin traktörünü kullanmaya kalkışan 9 yaşındaki çocuk, devrilen traktörün altında kalarak hayatını kaybetti. Edinilen bilgiye göre, kaza, önceki gün saat 19.00 sıralarında Maden köyünde meydana geldi. Dedesi Halil Bosmak ve babası Metin Oran ile birlikte vişne toplamaya giden Maden Köyü İlköğretim Okulu 3. sınıf öğrencisi Kadir Oran, dedesine ait traktöre binerek kurcalamaya başladı. Bu sırada traktörün vitesini boşa alan küçük Kadir, bayır aşağı duran traktörü hareket ettirdi. Yoldan çıkarak devrilen traktörün altında kalan Kadir Oran olay yerinde hayatını kaybetti. Durumu fark eden baba Metin Oran ve dede Halil Bosmak koşarak traktörün yanında geldiklerinde, küçük çocuğun cansız beden ile karşılaştı. Jandarma kazayla ilgili soruşturma başlattı.

KİRALIK DAİRE

KÜÇÜK KUMLA
ÖZ GÜZELYALI SİTESİ'NDE
KİRALIK DAİRE

Tel : 513 96 83 GEMLİK

6 kilo altını çalıp kaçarken kaza yaptılar

Bağcılar'da bir kuyumcudan 6 kilogram altını çalan silahlı ve kar maskeli 3 kişi, kendilerini bekleyen araçla kaçmak isterken kaza yaptı. Bölgeyi havadan da tarayan ekipler, soygunda kullanılan çalıntı olduğu belirlenen otomobili ara sokakta, eldiven ve kar maskelerini ise boş bir arazide buldu. Edinilen bilgiye göre, Bağcılar Güneşli Evren Mahallesi İstiklal Caddesi Numara 18'de bulunan Cihan Kuyumculuk'ta meydana gelen olayda silahlı ve kar maskeli kimliği belirsiz 3 kişi, sabah saatlerinde 34 VF 4657 plakalı otomobille işyerine geldi. Ellerindeki silahlarla içerde bulunan işyeri sahibi Naim Bozkurt'u etkisiz hale getiren silahlı soyguncular, vitrinde ve cam tezgahta bulunan yaklaşık 6 kilogram altını alarak iş yerinin önünde kendilerini bekleyen otomobile bindi. Soygunun ardından olay yerinden hızla uzaklaşmaya çalışan silahlı şahıslar, park halinde bulunan bir araca çarparak kaza yaptı. Ardından kaza yaptıkları otomobili Evren Mahallesi Ay Sokak'ta bırakan şahıslar, kaçarak kayıplara karıştı.

Park halinde bulunan araçtaki kurşun deliği dikkat çekerken ihbar üzerine olay yerine gelen polis ekipleri, bölgede inceleme başlattı.

GÜLLÜ YAPI

HER TÜRLÜ
BOYA ve HIRDAVAT MALZEMELERİ

Hasan GÜLLÜ

* Filli Boya
* Jotun - Deniz Boyaları
* İzolasyon
* Hırdavat
* Nalbur
* Sıhhi Tesisat
* Aksesuar
* Bilimum İnşaat Malzemeleri

EV ve İŞYERLERİNE
BOYACI TEMİN EDİLİR.

Hamidiye Mh. Gazhane Cad. No: 41 /A Gemlik / BURSA
Tel: (0.224) 513 32 32 - Fax: (0.224) 513 35 75

Sağlık Ocakları ücretsiz oluyor

Saglık Bakanı Recep Akdağ, "1 Temmuz dan itibaren birinci basamak saglık kuruluşlarında, saglık ocakları ve benzeri kuruluşlarda verilen bütün hizmetler memurlarımız, işçilerimiz, yeşil kartlı larımız ve sosyal güvencesi olmayan tüm vatandaşlarımız için tamamen ücretsiz hale getirilecektir. Ayrıca muayene için vatandaşlarımızdan kimlik belgesi dışında herhangi bir belge istenmeyecek" dedi. Seçim çalışmaları için Erzurum'da bulunan Bakan Akdağ, Valilik toplantı salonunda düzenlediği basın toplantısında, 1 Temmuz dan itibaren birinci basamak sağlık kuruluşlarında muayene olan hiçbir vatandaştan ücret alınmayacağını açıkladı. Bu konuda hazırladıkları genelgeyi ilgili kurumlara göndereceklerini dile getiren Akdağ, yapılan çalışmanın "Sağlıkta Dönüşüm Programı"nın bir parçası olduğunu dile getirdi. Recep Akdağ, "Böyle bir uygulamanın başlayacağını ifade edince birileri (seçim zamanı yaklaştı diye böyle bir uygulama yapıyorlar) diye itirazda bulunabilir. Bu uygulamanın süresini biz çok önce başlattık" dedi. Birinci basamak sağlık kuruluşlarında yapılacak muayeneler de kimlik dışında bir belgenin istenmeyeceğini ifade eden Bakan Akdağ, şöyle konuştu: "Artık sağlık ocaklarına başvuru da çok kolay olacak. Hiçbir evrak ol maksızın vatandaş larımız kimlik belgeleri ile muayene olabilecek. Ancak ilaçların yazılması konusunda sağlık karnelerinin yanlarında olması gerekir. Bir şekilde sosyal güvencesi olmayan vatandaşlar ise muayene konusunda ücret vermezken ilaçların alınmasında ücret ödeyecek. Yoksul vatandaşlarımız ilaçlarını yeşil kartla alacak. Ayrıca yapılan hiz metler konusunda tek tek faturalandırma da olmayacak. Artık toplu bir sözleşme yapıldı. Sağlık kuruluşlarımız ve geri ödeme kurumları bu bürokrasiden de kurtulacak. Her yıl 120 milyon fatura gönderiliyordu. Şimdi sadece istatistik ve sağlık çalışanlarımızın performans ödemeleri için kayıt tutulacak."

KPSS bugün ve yarın yapılıyor

Lisans adaylarına yönelik Kamu Personeli Seçme Sınavı (KPSS), bugün gerçekleştirilecek. KPSS, ÖSYM tarafından 81 il merkezi ve Lefkoşa'da yapılacak. Sınav, bu sabah ve öğleden sonra, 1 Temmuz Pazar günü sabah ve öğleden sonra olmak üzere dört oturumda gerçekleştirilecek. Sınavın bugün sabah oturumuna 309 bin 968, öğleden sonra oturumuna 212 bin 928, pazar sabah oturumuna 65 bin 631, pazar öğleden sonra oturumuna 42 bin 977 aday katılacak. Sınavın sabah oturumları saat 9.30'da, öğleden sonra oturumları ise 14.30'da yapılacak. Adayların sınava gelirken yanlarında, ÖSS'deki gibi sınava giriş ve kimlik belgeleri, nüfus cüzdanları, bir fotoğrafları ile yumuşak uçlu kalem ve silgi bulundurmaları gerekiyor. Sınavın bu sabah ki oturumunda Genel Yetenek, Genel Kültür ve yabancı dil, öğleden sonraki oturumunda Eğitim Bilimleri, pazar günü sabah oturumunda Hukuk, İktisat, İşletme, Maliye, Muhasebe; öğleden sonraki oturumunda Çalışma Ekonomisi ve Endüstrisi İlişkileri, Ekonometri, İstatistik, Kamu Yönetimi, Uluslararası İlişkiler testleri uygulanacak. Bu sabah oturumunda Genel Yetenek ve Genel Kültür testlerinin yanıtlanacağı birinci bölüm 2 saat, yabancı dil testinin yanıtlanacağı ikinci bölümün süresi 1 saat, cumartesi öğleden sonra oturumu 2.5 saat sürecek. Pazar günü sabah ve öğleden sonraki oturumların süresi ise 3.5 saat olacak.

BAY MUSTAFA ÖZALP EMLAK'TAN

Her Çeşit Emlak Alım, Satım ve Kiralama Hizmetleri

Daire, Zeytinlik, Villa, Dükkan, Arsa, Arazi
TAPU TAKİP İŞLERİ YAPILIR
ACİL SATILIK ve KİRALIKLARINIZ İÇİN BİZİ ARAYINIZ

Bursa Yolu üzerinde Serbest Bölge girişi
Bursa yoluna 100 m cepheli 6200 m2 Kiralık boş arsa

Kayhan Mahallesi'nde denizi gören 3 oda 65 m² SATILIK DAİRE

Manastır Dilek Sitesi'nde SATILIK LÜX DAİRE Denizi gören, 3+1, 140 m²

Balıkpazarı'nda 115 m2 2+1 Satılık Daire

3 Ayrı Daireli Müstakil Ev (Bahçe İçinde)Yeni Devlet Hastanesi Altı

Serçe Sokak 54 m2 2 dükkan

Bağ-Kur Sanayi Sitesinde 185 m2 çekme katlı, içindeki yeni atari makineleriyle satılık dükkan. Önünde 115 m2 Bahçeli

K.Kumla'da Ayazma Mevkii 6 Dönüm Zeytinlik

Trafik, Kasko Dask, Acıbadem Sağlık ve
Her Türlü Sigorta İşlemleri ve Doğalgaz Poliçesi Yapılır.

ŞEKER SİGORTA
Macide ÖZALP
Tel : 513 24 74 Fax: 514 10 21

UMURBEY BELEDİYE DÜĞÜN SALONLARI

400 KİŞİLİK TERAS SALONUMUZDA KINA ve NİŞAN CEMİYETLERİ ULAŞIM DAHİL

1.000.00- YTL

400 KİŞİLİK ORGANİZASYONUMUZ İÇİN

- SATEN GİYDİRİLMİŞ SANDALYE VE MASALAR
- 1. KALİTE SERVİS MALZEMELERİ
- ÜCRETSİZ ULAŞIM
- PROFESYONEL EKİPTEN OLUŞAN ORKESTRA
- VİDEO ÇEKİMLERİ

ersin süren
İnş. Zeytincilik Turizm San. Tic. Ltd. Şti.

Atatürk Caddesi Parsbey Mh. No:55 - Umurbey / GEMLİK
TEL: 0.224 525 17 00 - GSM: 0532 546 45 75 - www.suren.com.tr

Gemlik Körfez
GEMLİK'İN İLK GÜNLÜK SİYASİ GAZETESİ

SATILIK DAİRE

Ilıca Caddesi'nde
3 oda 1 salon
160 m^2 daire
SAHİBİNDEN SATILIKTIR.
Cemale ŞENER
GSM : 0.532 361 86 21

ELEMAN ARANIYOR

Fabrikamızda çalışmak üzere vasıfsız bay-bayan eleman ve mutfakta çalışacak bayan eleman aranıyor.
VERONA GRANİT
TEL: 0.224 513 47 39

ELEMAN ARANIYOR

Satış mağazamızda çalışmak üzere BAY-BAYAN eleman aranıyor.
ersin
Müracaat Tel:
5251700
0.532 5464575

SATILIK VİLLA

Cumhuriyet Mahallesi'nde
Sahibinden Satılık
Lüks Tripleks Villa
GSM : (0.536) 222 07 12

SATILIK OTO

2004 MODEL
FIAT MAREA MARKA
FULL OTO SATILIKTIR
TEL : 513 96 83 GEMLİK

Siz de geleceğimize bugunden el koyun
Çünku toprak yoksa geleceğimiz yok...
EL KOYUN
Avea, Telsim ve Turkcell hattınızdan 3464'e mesaj atın.
TEMA
www.elkoyun.com

KAYIP
Gemlik Kaymakamlığı'ndan aldığımız yeşil kartlarımızı kaybettik. Hükümsüzdür.
ZUHAL TUNA - TARIK TUNA
GALİP TUNA

ÇİZİYORUM

Barış Güler'in kaleminden

7 YAŞ

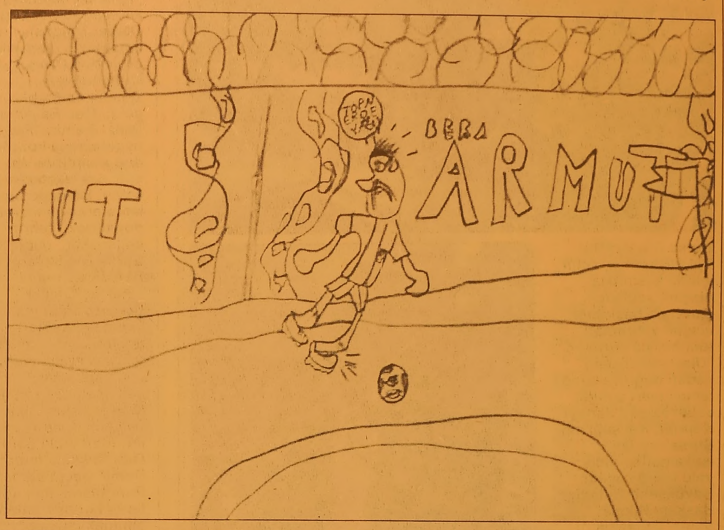

ELEMAN ARANIYOR

Firmamızda çalışmak üzere İşletme mezunu bay ÖN MUHASEBE ELEMANI alınacaktır.
KİLİM MOBİLYA
TEL: 0.224 513 65 00
Hürriyet Cad. No:30 - GEMLİK

SATILIK DAİRE

3 yatak odalı, Deniz üstü-Bahçeli İki balkonlu, otoparklı geniş daire SATILIKTIR.
Namtaş 2 Daire 21
Diş Hekimi Özcan VURAL
Cep : 0.536 817 21 05

eleman aranıyor

Akaryakıt İstasyonunda çalışacak bay - bayan aranıyor
Tel : 514 07 66
Yalova Yolu Deniz Zeytincilik yanı

KURBANLIK ve ADAKLIK

Kendi Özel besimiz Kurbanlıklarımızı Gemlik Belediye Mezbahasındaki Tesisimizden temin edebilirsiniz.
TESİSİMİZDE ÜCRETSİZ KESİM HİZMETİMİZ VARDIR
İsteyen müşterilerimizin Kurbanları uzman kasaplarımızla istenilen yerde kesilir.
BERKAY ET
Tel : 513 11 48 Cep Tel : 0.532 779 91 94

Küçük Sanayi Köprülü Kavşağı'nın ilk etabı açıldı

Bursa Büyükşehir Belediyesi'nin, şehir içinde kesintisiz ulaşımı sağlamak amacıyla başlattığı ulaşım yatırımları tüm hızıyla sürüyor. "Ulaştıran ulaşım" hedefi doğrultusunda temeli mart ayında atılan Küçük Sanayi Köprülü Kavşağı'nın, Bursa'dan İzmir istikametine gidiş yolu trafiğe açıldı. Büyükşehir Belediye Başkanı Hikmet Şahin, Bursa'da ulaşımı ulaşılır hale getirmek amacıyla kararlı ve programlı bir şekilde çalıştıklarını, bu kapsamda 3 yılda 7 kavşağı hizmete açtıklarını, 3'ünün de ağustos ayı başında tamamlanacağını söyledi.

"ULAŞIM, SADECE YOLLARIN YOLLARA DEĞİL, GELECEĞİN DE BUGÜNE DAHA HIZLI BAĞLANMASI DEMEKTİR"

Ulaşım yatırımlarını kavşaklarla sınırlamadıklarını anlatan Başkan Şahin, "Bursa'ya 32 km. alternatif yol kazandırdık. Yol ışıklandırmalarını uluslararası standartlara yükselttik. 80 kilometrelik ana arterlerde sürücülerimiz yollarda 24 saat gün düzü yaşıyor. Yönlendirme tabelalarını yeniledik. Kent girişlerini güzelleştirdik. Sadece araçlar için değil, kaldırım çalışmamızla yayaların da can güvenliğini sağladık. Yoldan çıkan araçların yaya ve mal kaybına neden olmaması için ana arterlerde 120 kilometre oto korkuluk yaptık. Bütün bu hizmetleri halkımızı ulaştıran ulaşım konforuna kavuşturmak için yapıyoruz. Çünkü ulaşım, sadece yolların yollara değil, geleceğin de bugüne daha hızlı bağlanması demektir" dedi.

"YATIRIMLAR SÖZ VERİLEN SÜREDE BİTECEK"

Başkan Şahin, şehir içinde kesintisiz trafik akışını sağlayacak projelerin bir bir hayata geçtiğini anlatan Başkan Şahin, Bursa- İzmir, Bursa-Ankara ve Yakın Çevre Yolu'ndaki trafik keşmekeşliğini çözümlemek amacıyla da 3 yeni kavşağın söz verilen sürede tamamlanacağının bildirdi.

"BÜYÜKŞEHİR BAŞLARSA, BİTİRİR SLOGAN OLDU"

"Hizmetlerimizi zamanında bitirmek halkın arasında slogan oldu. Artık insanlar 'Büyükşehir başlarsa, bitirir' diyor. Küçük Sanayi Köprülü Kavşağı inşaatı yüzde 80, Otosansit ve Botanik Köprüleri'nin inşaatı ise yüzde 90'lar seviyesinde. Otosansit ve Botanik Kavşakları'nı Temmuz ayı sonunda hizmete açacağız." dedi.

"HİZMETLERİMİZ BURSA'DA GÜNEŞ GİBİ PARLIYOR"

Bursalıların inşaat çalışmalarına gösterdikleri sabra teşekkür eden Şahin, "Unutmayalım ki, gümüşün dışı aktır, berraktır ama onun yüzünden el de karanı, elbise de. Biz de Bursa'yı sorunlar yumağından kurtarırken bazı sıkıntılar tabi ki yaşanacak. Önemli olan hizmetlerin tamamlandığında ortaya çıkan güzel tablo. Bursalılara daha çok güzellikler yaşatacağız. Güneşin varlığına delil yine güneştir. Güneşe karşı gözlerini kapatan güneşi inkar edebilir mi? Bizimde hizmetlerimiz Bursa'nın üzerine bir güneş gibi doğdu. Görmek istemeyenler gözlerini kapatabilir. Ancak hiç kimse hizmetlerimizi inkar edemez. Yolun açık olsun Bursa"

"İZMİR AKSINI RAHATLATACAK"

Küçük Sanayi Kavşağı'nın şehir içindeki önemli kavşaklardan biri olduğuna dikkati çeken Şahin, inşaatı hızla devam eden kavşağın ağustos ayı başında tamamlanacağını ve trafiğe açılacağını söyledi.

Teleferik Projesi'ne Orman Mühendislerinden tepki

Bursa Büyükşehir Belediyesi tarafından yapılmak istenen 9 kilometrelik Teferrüç-Oteller Bölgesi arasındaki teleferik projesine Orman Mühendisleri Odası'ndan tepki geldi. Oda Başkanı İmdat Demir, "Proje uygulamaya konulduğu takdirde Uludağ'ın felaketi olacaktır. Bölgede binlerce araç kesilerek, doğal doku tahrip edilecektir" dedi.

Bursa Büyükşehir Belediyesi'nin Teferrüç-Oteller Bölgesi arasında yapmak istediği teleferik projesinin 9 kilometrelik etabı için yapılacak çalışmalara Orman Mühendisleri Odası ve sivil toplum örgütlerinden tepki geldi. Oda Başkanı İmdat Demir, geçmişte Milli Park olarak ilan edilerek koruma altına alınmak istenen Uludağ'da tahribata yönelik çalışmaların devam ettiğini söyledi. Büyükşehir Belediyesi'nin uygulamaya koyacağı proje çerçevesinde bölgede binlerce ağacın tahrip edileceğini ifade eden Demir, "9 kilometrelik yeni bir hat yapıldığında Kadıyayla, Sarıalan ve Oteller Bölgesi'nde çok sayıda tesis yapılması öngörülmektedir. Eğer bunlar olursa, birçok kafe, restoran, otel ve konaklama yerleri buralara yapılacak ve halk buralara çekilecek. Küresel ısınmadan dolayı havaların sıcak olması sebebiyle orman yangınlarıyla karşı karşıyayız. İnsanlar yapılacak proje sayesinde ormanlara çekilecek ve Uludağ yangın tehlikesiyle karşı karşıya olacak. Ayrıca Uludağ gibi doğa harikası mekanda, binlerce ağaç kesilecek. Belediyeyi bu yanlıştan geri dönmeye davet ederek, Kültür ve Tabiat Varlıklarını Koruma Bölge Kurulu'nu belediyenin alt birimi olmadığını hatırlatmak istiyoruz" şeklinde konuştu.

Uludağ Üniversitesi Fen Edebiyat Fakültesi Biyoloji Bölüm Başkanı Prof. Dr. Gönül Kaynak ise, Uludağ'ın zengin bitki örtüsüne sahip olduğunu belirterek, "Uludağ dünya üzerinde değişik bir yapıya sahip dağ konumundadır. Burada çok farklı bitki örtüleri bulunmaktadır. Bin 100 adet bitki örtüsünü barındıran dağda 155 tane başka yerde yetişmeyen bitki var. Uludağ bitki örtüsü çeşitlilik merkezidir. Binlerce ağacın tahrip edilecek olması çok acıdır. Bir köknar ağacı 42 kişinin tükettiği oksijeni üretir" diye konuştu.

Bursa İş Kadınları ve Yöneticileri Derneği kuruldu

Bursa'da farklı sektörlerde faaliyet gösteren, meslekleri̇nde başarılı 11 iş kadını 'Bursa İş Kadınları ve Yöneticileri Derneği'ni (BUİKAD) kurdu. "İş Kadınıyla Güçlü Bir Türkiye'ye Ulaşmak" vizyonu ile yola çıkan BUİKAD, Bursalı iş kadınlarını ve yöneticilerini bir çatı altında toplamayı hedefliyor. Yönetim Kurulu, Selma Çetinkaya başkanlığında, Aslı Gülener, Fatmanur Ceyhan, Gönül Uman, Güler İmik, Necla Şen, Nezahat Yılmaz, Oylum Öztürk, Özlem Baş, Özlem Çelik ve Sevil Şaru' dan oluşuyor.

TEMA "SUYUNU BOŞA HARCAMA".

TEMA Vakfı tarafından başlatılan "Suyunu Boşa Harcama" kampanyasına su tüketiminin önlenmesi için siz de katılın

Gemlik Körfez

ÇOK YAKINDA TÜM GAZETE BAYİLERİNDE

'Gemlik Körfez' internette
www.gemlikkorfezgazetesi.com

Bursa, Açık Hava Müzesi haline geliyor

Son dönemlerde gizli kalmış tarihsel dokuların açığa çıkarılmasıyla adeta açık hava müzesine dönüşen Bursa, tarih ve inanç turizmi açısından önemli bir kent haline geldi.
Bursa'da belediyelerin yaptığı çalışmalar harabe haline gelmiş ve unutulmuş tarihi yapıları ortaya çıkarırken kent insanına da yanı başında duran fakat göremedikleri güzellikleri gösterdi.
Birçok medeniyete beşiklik eden, Osmanlı Devleti'ne başkentlik yapan Bursa, son dönemde yapılan tarihi eserlerin restore edilme çalışmalarıyla adeta bir açık hava müzesi haline geliyor.
Özellikle Osmangazi Belediyesi'nin yaptığı çalışmalar sonucunda onlarca tarihi eser restore edilerek kente yeniden kazandırıldı. Çok sayıda medrese, cami, han, çarşı ve mekanı restore ettiren Osmangazi Belediyesi, gerçekleştirdiği tarihi surları restore projesiyle de dikkat çekti.
Bursa'nın prestij çalışmaları arasında yer alan surların restore ettirilme projesi her kesimden destek gördü.

Uçak, balık adamları su ile birlikte alıyordu

Daha önce içinde balık olan havuzdan "balıklı su' alan söndürme uçağına benzer bir olay Bursa'nın İznik ilçesinde yaşandı.
İznik Gölü'nde boğulan bir kişinin cesedini arayan balık adamlar, az daha gölden su alan söndürme uçaklarının kurbanı oluyordu. Son anda fark edilen balık adamlar yapılan uyarılar üzerine arama çalışmalarına ara verirken, o sırada kıyada bekleyen ekiplerin yüreğini ağzına getirdi.
Balık adamlar, önceki gün İznik Gölü'nde

serinlemek isterken boğulan 40 yaşındaki Adnan İlmaz'ın cesedini bulmak için arama yaptı. Ancak bu sırada Bilecik'in Gölpazarı ve Osmaniye ilçesindeki orman yangınına müdahale etmek için söndürme uçakları gölden su almak için sorti yapmaya başladı. Göldeki balık adamları ilk önce fark etmeyen söndürme uçakları, birkaç sefer yaptı.
Ceset arama çalışmalarına katılan balık adamlar da aynı bölgede olduğu için kıyıda bulunan diğer ekiplerin yüreği ağzına gelirken, Yalova ve Bursa İl Emniyet Müdürlüğü Sualtı ekipleri, araçlarının sirenini sürekli çaldırıp uçağı uyardı.

Bursalı kadınlar BUSMEK Sergisine akın etti

Büyükşehir Belediyesi'nin kentteki işgücü potansiyelini açığa çıkarmak ve istihdama katkı sağlamak amacıyla başlattığı Bursa Sanat ve Mesleki Eğitim Kursları'nda (BUSMEK) eğitim alan kursiyerlerin hazırladıkları el emeği göz nuru eserler vatandaşlardan büyük ilgi görüyor.
BUSMEK'in 2. dönem mezunlarının sertifikalarını almasının ardından yaklaşık 11 bin kursiyerin, 2 bin 500 eseri, Tayyare Kültür Merkezi (TKM) ve Ressam Şefik Bursalı Sanat Galerisi'nde Bursalıların beğenisine sunuldu.
El işlerinden, ahşap boyamaya, hat sanatından, karagöz ustalığına kadar 38 branşta aldıkları eğitimi, becerileri ile birleştiren kursiyerler, paha biçilmez eserler ortaya koydular. Çok uzun olmayan eğitim süreci sonunda,

her biri alanlarında profesyonelleşen kursiyerler, yalnızca becerilerini geliştirmekle kalmadı, meslek sahibi de oldular.
TKM ve Ressam Şefik Bursalı Sanat Galerisi'nde açılan stantlarda sergilenen eserleri inceleyen vatandaşlar, çalışmaların profesyonel sanatçılarınkinden ayırt edilmesinin mümkün olmadığını belirttiler.
Ziyaretçilerden Sema Artış, örmelerin ve işlemelerin göz alıcı güzellikte olduğunu belirtirken, verilen el emeğinin tüm güzelliği ile çalışmalara yansıdığını soyledi.
Gördüğü eserler karşısında şaşkına döndüğünü ifade eden Mustafa Aydın ise "Resimler ve hat eserleri muhteşem. Ben ücretsiz bir kursun bu kadar yararlı olacağını beklemiyordum. Önümüzdeki yıl bende hat kursuna yazılacağım" dedi.
Rezzan Akipek isimli bir genç ise, BUSMEK'in bu tip kurslardan yararlanmak isteyen ancak ücretli olduğundan dolayı gidemeyen binlerce kişiye eğitim sağlamasının Bursa'ya büyük bir hizmet olduğunu belirtti ve Büyükşehir Belediye Başkanı Hikmet Şahin'e teşekkür etti.
BUSMEK 2. Genel Sergisi, yarına kadar ziyarete açık olacak.

'Gemlik Körfez' internette www.gemlikkorfezgazetesi.com

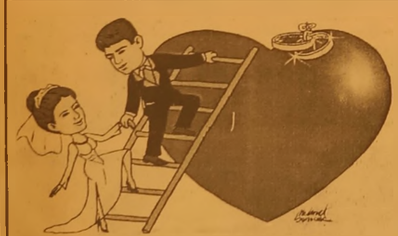

TÜRKİYE'NİN EN KALİTELİ ve EKONOMİK DAVETİYELERİ EN UYGUN FİYATLARLA ...
EN ÖZEL ve GÜZEL GÜNLERİNİZ İÇİN...

1 GÜNDE DAVETİYE BASILIR

Renkli, siyah beyaz her türlü baskı işleri
Fatura & İrsaliye & El İlanı & Broşür & Kartvizit
Kaşe & Cilt & Kitap & Dergi & Katalog basımı

35 YILLIK TECRÜBEMİZ İLE HİZMETİNİZDEYİZ

Körfez Ofset
MATBAACILIK - YAYINCILIK - REKLAMCILIK
İstiklal Cad. Bora Sok. Akbank Aralığı No : 3/B GEMLİK Tel : (0.224) 513 96 83 Fax : (0.224) 513 35 95

Güldüren; "Biz Bülent Korkmaz'a inanıyoruz"

Bursaspor'un ikinci kaptanı İsmail Güldüren, yeşil-beyazlı takımın başına getirilen Teknik Direktör Bülent Korkmaz'ın, Kayseri Erciyes'in başındayken yaptığı çıkışı bu sezonda Bursaspor'da yaparak başarılı olacağına inandıklarını belirterek, "Biz iyi çalıştığımız ve iyi konsantre olduğumuz sürece inşallah Bursaspor'un yeni hocasını ve yeni yönetimini onurlandırırız" dedi.
Vakıfköy Orhan Özselek Tesisleri'nde Bursaspor'un golcü isme Sinan Kaloğlu ile basın toplantısı düzenleyen İsmail Güldüren, amaçlarının geçen sene elde edilen puanın üstüne çıkmak olduğunu söyledi. Yeni Teknik Direktör Bülent Korkmaz'ın başarılı olacağına inandığını da belirten Güldüren, "Bülent Hoca, Erciyes'in başındayken yaptığı çıkışı bu sezonda Bursaspor'da yaparak başarılı olacağına inanıyoruz. Tabiki oyunumuzla hocamızı ve başkanımızı yücelticek olan bizleriz. Biz iyi çalıştığımız ve iyi konsantre olduğumuz sürece inşallah Bursaspor'un yeni hocasını ve yeni yönetimini onurlandırırız" diye konuştu.

Türkiye'nin UEFA'da tarihi başarısı

Türkiye Futbol Federasyonu (TFF), UEFA'da ilk kez komitelerde yüksek katılımlı temsil hakkı kazandı. Michel Platini'nin başkanlığa seçilmesi sonrasında yeniden oluşturulan UEFA Komiteleri'nde Türkiye 8 kişiyle temsil hakkını elde etti.
UEFA tarafından yapılan yeni belirlemeye göre, TFF Başkanı Haluk Ulusoy Milli Takım Müsabakaları Komitesi'ne üye olarak atandı.
Yönetim Kurulu üyesi Süheyl Önen Gençler ve Amatör Futbol Komitesi'nde görev alacak. Futbol Federasyonu Genel Sekreteri Lutfi Arıboğan Pazarlama Danışma Komitesi'ne üçüncü başkanvekili olarak atanırken, Genel Sekreter Vekili Metin Kazancıoğlu Ulusal Federasyonlar Komitesi'nde görev yapacak. Eski Başkanvekili Kemal Kapulluoğlu'nun UEFA Disiplin Müfettişi olarak görevlendirildiği atamalarda Prof. Dr. Mehmet Binnet Sağlık, Dr. Levent Bıçakcı ise Tahkim Kurulları'ndaki üyeliklerine devam ediyor.
Bu arada UEFA Birinci Başkanvekili ve TFF Onursal Başkanı Şenes Erzik son düzenlemeyle yeni görevler üstlendi.
Erzik UEFA Hakem Komitesi asbaş kanlığının yanı sıra Fair Play ve Sosyal Sorumluluk, Stadyum Güvenlik ve Profesyonel Futbol Strateji Konseyi başkanlıkları yürütecek

FB; 'Alex sakat değil'

Fenerbahçe Kulübü, Brezilyalı futbolcusu Alex de Souza'nın kasıklarındaki sakatlık nedeniyle ameliyat edileceği ve 1,5 ay sahalardan uzak kalacağı yönündeki haberlerin gerçeği yansıtmadığını açıkladı.
Brezilya'da bulunan ve telefonla görüşülen takım tercümanı Samet Güzel, kulübün internet sitesi aracılığıyla, Alex'in yeni bir sakatlığının bulunmadığını, kasıklarındaki ağrılar yüzünden sezon içinde oluşan sakatlığını ülkesinde bulunduğu süre içinde tedavi ettirdiğini, bunun Türkiye'ye yeni bir sakatlıkmış gibi yansıtıldığını bildirdi.
Alex'in yeni sezona sakatlığı tamamen geçmiş olarak başlayacağını söylediği bildirildi.
Öte yandan, Fenerbahçe'nin geçen sezon Bursaspor'a kiraladığı Brezilyalı Edmar Gees De Souza'nın yine bu takıma verildiği yönünde medyada yer alan haberin de gerçeği yansıtmadığı açıklanarak, "Kulübümüzün hiçbir yöneticisinin Bursaspor ile herhangi bir görüşmesi olmamıştır" denildi

Şampiyonlar ligi kuraları çekildi

Avrupa Şampiyonlar Ligi ön eleme turu kuraları, İsviçre'nin Nyon kentinde çekildi.
Ligde 2. ön eleme turunda mücadele edecek olan Beşiktaş, Moldova'nın Sheriff ve Andorra'nın Rangers takımları arasında yapılacak maçın galibiyle karşılaşacak.
Kupada 1. ön eleme turu maçları 17-18 Temmuz, rövanşları ise 24-25 Temmuz tarihlerinde yapılacak. Ardından Beşiktaş, 2. ön eleme turundaki ilk maçını 1 Ağustos Çarşamba günü Beşiktaş İnönü Stadı'nda, rövanşını ise 8 Ağustos Çarşamba günü rakibinin sahasında yapacak.
Siyah-beyazlıların bu turu geçmesi halinde, 3. ön eleme turundaki rakibi ise 3 Ağustos Cuma günü yapılacak kura çekimiyle belli olacak.

PFDK'dan ve MHK'dan istifalar geldi

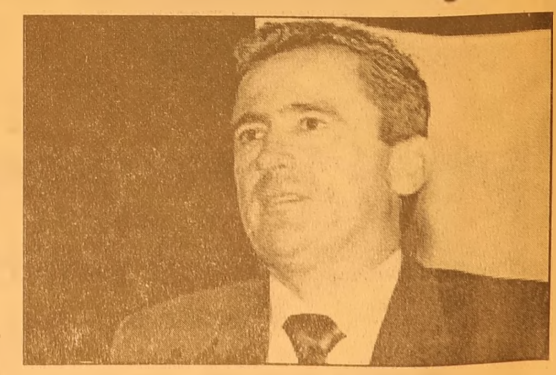

Futbol Federasyonu Profesyonel Futbol Disiplin Kurulu (PFDK) üyeleri ile Merkez Hakem Kurulu Başkanı (MHK) Mustafa Çulcu görevlerinden istifa etti.
Futbol Federasyonu Olağan Mali Genel Kurulu'nda, başkan Haluk Ulusoy'un kurullarda değişikliğe gideceğini açıklamasından 3 gün sonra, PFDK Başkanı Talay Şenol ve kurul üyeleri ile MHK Başkanı Mustafa Çulcu, görevlerinden ayrıldılar.
Başkan Ulusoy'u rahatlatmak amacıyla alındığı belirtilen istifa kararlarının ardından, MHK'ya Ali Aydın vekaleten başkanlık edecek

'Gemlik Körfez' internette
www.gemlikkorfezgazetesi.com

GEMLİK SİNEMA GÜNLÜĞÜ

VENÜS SİNEMASI (Rezervasyon Tel : 513 33 21)

Filmin Adı	Seanslar
KARAYİP KORSANLARI (3)	14.00 - 17.00 - 20.30
DÜNYANIN SONU	

TUTKU SİNEMASI (Rezervasyon Tel : 513 64 06)

SIRADIŞI SEANSLAR 12.00 - 14.00 - 16.00 - 18.00 - 20.30

Gemlik Körfez
GEMLİK'İN İLK GÜNLÜK SİYASİ GAZETESİ
ÇOK YAKINDA
TÜM GAZETE BAYİLERİNDE

TEMA "SUYUNU BOŞA HARCAMA"
TEMA Vakfı tarafından başlatılan "Suyunu Boşa Harcama" kampanyasına su tüketiminin önlenmesi için siz de katılın

Sıcakta bilinci kaybeden hastaya sıvı vermeyin

Sıcak çarpmasına uğrayan ve bilinci yerinde olmayan hastalara ağızdan sıvı verilmemesi ve sıcak ortamdan uzak laştırılması gerektiği bildirildi.
Adana Numune Hastanesi Acil Servis Sorumlusu Dr. Zikret Köseoğlu, sıcak çarpması ve bu nedenle oluşabilecek sıvı kaybının ilk olarak yüksek ateş ve susuzluk hissi ile kendini gösterdiğini söyledi. Vücudun soğumak için terlemeyi tercih ettiğini belirten Dr. Köseoğlu, "Vücut yüksek ısıda terleme yapamaz, sıcak çarpması belirtileri de kendini gösterir. Solunum güçlüğü yaşar, ateş yükselir ve vücut sıcaklığı 41 dereceyi bulur. Böyle bir durumda vücutta ilk etkilenen organ beyindir ve bilinç yavaş yavaş dağılır. Bu kadar çok ısınma beyni olumsuz etkiler ve hastayı ölümün eşiğine kadar getirir. Dayanılmaz baş ağrısı hastayı oldukça huzursuz eder ve bitkinleştirir. Aşırı yorgunluk, hızlı nabız atımı ve beraberinde hızlı soluk alıp verme ve kas krampları birbirini takip eder. Vücut hızla ısınır, yüze hızlı bir kan akımı olur ve terleme yoktur. Ardından da bilinç kaybı olur" dedi.
Sıcak çarpması ile karşı karşıya kalanların öncelikle sıcak ortamdan uzaklaştırılması gerektiğini vurgulayan Dr. Köseoğlu, sıcak çarpmasına uğrayan ve bilinci yerinde olmayan kişilere kesinlikle ağızdan sıvı verilmemesi gerektiğine dikkat çekti. Hastanın bilinci açıksa su, ayran veya meyve suyu verilebileceğini kaydeden Dr. Köseoğlu, yüzeysel damarların fazla olduğu kasıklar, koltuk altları, ayak bilekleri, diz altları, boyun ve baş bölgesine soğuk kompres uygulanmasını, bilinci bulanıklaşırsa hastanın en kısa sürede acil servise ulaştırılması gerektiğini belirtti.

Dondurmanın içindeki buz taneciklerine dikkat

Yaz aylarının vazgeçilmez keyifli yiyeceği dondurmanın, içinde buz tanecikleri olması, kurallara uygun üretilmediğini ve bozulduğunu gösterir.
Sinop İl Sağlık Müdürü Dr. Abdülkerim Köroğlu, özellikle sıcak havalarda mikropların çok daha hızlı üredığini, bu nedenle açıkta satılan dondurmaların tüketilmesinin oldukça sakıncalı olduğunu söyledi. İçerisinde buz tanecikleri içeren dondurmanın 'bozuk' olduğunun bulunması gerektiğini ve bunun boğazda tahribata yol açarak çeşitli enfeksiyonlara zemin hazırladığını belirten Dr. Köroğlu, "Dondurmanın asli yapısını süt oluşturur. Süt ise kalsiyum, fosfor, protein riboflavin B2, A vitamini ve diğer besin ögelerini içerir. Besin değeri çok yüksek olan dondurma, yazkış her mevsim tüketilmeli ancak üretimden tüketime, her aşamada hijyenik kurallara uyulmalıdır. Aksi takdirde çok yararlı olan bir besin olan dondurma, birçok hastalığın kaynağı olabilir. Dondurmanın külaha konulmasında kullanılan kaşık ve benzeri aletler, özel solüsyonun içinde tutulmadığı için mikroorganizmaların yuvası haline gelmedi. Kaşık üzerinde üreyen bakteriler, ister istemez dondurmaya bulaşmaktadır. İçinde buz tanecikleri olması, dondurmanın kurallara uygun üretilmediğini ve bozulduğunu gösterir" dedi.
Sağlıksız şartlarda üretilen ve satışa sunulan dondurmaların kesinlikle tercih edilmemesi gerektiğinin altını çizen Dr. Köroğlu, "Özellikle mahalle aralarında açıkta satılan dondurmalar, sağlık için ciddi tehlike oluşturabilir. Bu alanlarda satışa sunulan dondurma, hijyenik şartlarda hazırlansa bile, külaha yerleştirilmesinde kullanılan kaşık, özel solüs yonun içinde tutulmadığı için mikroorganizmaların yuvası haline geliyor. Kaşık üzerinde üreyen bakteriler, her kaba daldırılıp çıkarıldığında dondurmaya bulaşıyor. Bu durumlarda özellikle çocuklar ve bünyesi zayıf olan yaşlılarda hasta olma riski daha fazla" diye konuştu

Yalancı meme mikrop yuvası

Ondokuz Mayıs Üniversitesi (OMÜ) Tıp Fakültesi Çocuk Sağlığı ve Hastalıkları ve Neonatoloji Uzmanı Prof. Dr. Şükrü Küçüködük, ağlayan bebeği susturmanın yolunun mikrop yuvası olan yalancı meme (emzik) vermek değil, ağlamaya sebep olan ihtiyacını gidermek olduğunu söyledi. Yalancı emziğin ağız için mikrop yuvası olduğunu kaydeden Prof. Dr. Şükrü Küçüködük, "Emzik alışkanlığı gelişmişse emziğin temiz tutulması gerekir. Yere düşen emzik kaynatılmadan çocuğun agzına verılmemelidir. Bunun için ağzı kapalı bir kapta yedek emzik bulundurulmalıdır" dedi. Bazı annelerin yere düşen emziği kendi ağızlarına götürerek temizlediklerini sanıp emziği tekrar bebeğe verdiğine dikkat çeken Küçüködük, bu davranışın son derece yanlış oldu ğunu vurgularken, "Çünkü anne farkına varmadan bazı mikropları ağzında taşıyor olabilir ve bu durum vücut direnci yeterince gelişmemiş be beğin hastalanmasına yol açabilir"dedi

GEMLİK REHBERİ

GEREKLİ TELEFONLAR

İtfaiye	110
Polis İmdat	155
Jandarma İmdat	156
Jandarma K.	513 10 55
Polis Karakolu	513 18 79
Gar. Kom.	513 12 06

KAYMAKAMLIK

Kaymakamlık	513 10 51
C.Savcılığı	513 10 53
C.Savcı Yrd.	513 29 54
Emniyet Müd.	513 10 28

ULAŞIM

METRO	513 12 12
Aydın Turizm	513 20 77
Süzer Turizm	512 10 72
Kanberoğlu-Esadaş	514 45 49
Anıtur	514 47 71
Kamil Koç	513 35 71

HASTANELER

Devlet Hastanesi	513 92 00
SSK Hastanesi	513 23 29
Mer.Sağ.Ocağı	513 10 68
Tomokay Tomografi	513 65 29

TAKSİLER

Körfez Taksi	513 18 21
Çınar Taksi	513 24 67
Güven Taksi	513 32 40
Gemlik Taksi	513 23 24
Manastır Taksi	517 33 94

RESMİ DAİRELER

TEK Arıza	513 20 66
TEK İşletme	513 45 03
Statyum	514 00 95
Orm.Böl.Şef.	513 12 86
Milli Eğt. Md.	513 11 74
Halk Kütüphane	513 13 53
Askerlik Şb.	513 10 57
Karayolları	513 13 08
Liman Baş.	513 11 33
Mal Müd.	513 10 95
Nüfus Md.	513 37 42
Özel İd. Md.	513 15 07
Tapu Sicl. Müd.	513 14 14
Müftülük	513 13 64
Gümrük Md.	524 85 86
Tekel Md.	513 10 42
Ver. Dairesi Md.	513 10 92
İlçe Tarım Müd.	513 10 45
İlçe Seç. Md.	513 77 77
Halk Eğitim Müd.	513 18 46

BELEDİYE

Santral	513 45 21 -23
Başkanlık	513 45 20
Zabıta	513 24 32
Otobüs İşlet.	513 45 21-122
BUSKİ	514 57 96
İtfaiye	513 23 25
Muhasebe Md.	513 45 21 -182
Yazı İşl. Md.	513 45 21 -111
Su Arıza	Yalnyz 185

DENİZ OTOBÜSÜ

Bursa	256 77 84
Mudanya	544 30 60
Yenikapı	(212) 516 12 12
Yalova	(226) 811 13 23
İDO İmam Aslan Dinlenme Tes.	513 23 94

VAPUR - FERİBOT

Yalova	(226) 814 10 20
Topçular	(226) 363 43 19
Eskihisar	(262) 655 60 31

OTOBÜS

Şehirlerarası	261 54 00
Otobüs Terminali	(18 Hat)

TÜP DAĞITICILARI

Aygaz	513 12 95
Tekgaz	513 16 37
Ocakgaz	513 16 37
Ergaz	513 88 43
İpragaz	513 22 59
Habaşgaz	513 45 46
Yeni Likitgaz	513 65 00
BP Gaz	514 59 81
Bütünler Likitgaz	513 80 00
Akçagaz	514 88 70
Totalgaz	514 17 00
AKCAN PETROL	513 10 79
MAR-PET	513 30 33
TUNCAY OTO GAZ	513 14 25

NÖBETÇİ ECZANE

30 Haziran 2007 Cumartesi
S.SARAL ECZANESİ 513 29 73
1 Temmuz 2007 Pazar
SEDA ECZANESİ 513 70 68

Gemlik Körfez
GEMLİK'İN İLK GÜNLÜK SİYASİ GAZETESİ
YEREL SÜRELİ YAYIN
YIL : 35 SAYI : 2789
FİYATI : 0.25 YTL. (KDV Dahil)
Sahibi : Kadri GÜLER
Sorumlu Yazı İşleri Müdürü : Serap GÜLER
Haber Müdürü : Seyfettin ŞEKERSÖZ
İstiklal Cad. Bora Sok. No:3/B
Tel : 513 96 83 Fax : 513 35 95 GEMLİK
Yönetim ve Basım Yeri : KÖRFEZ OFSET
Matbaacılık-Yayıncılık-Reklamcılık Tesisi
İstiklal Cad. Bora Sok. No:3/B GEMLİK
(Dini bayram Günleri ve Pazar günleri yayınlanmaz)

Sertab Erener Bursalıları coşturdu

yaz şenlikleri kapsamında Onur Akın, Nev, Bülent Ortaçgil ve Zuhal Olcay ikilisi ile Fuat Saka da konser verecek.

Bursa'da Nilüfer Belediyesi'nin düzenlediği 8. Geleneksel Yaz Şenlikleri, pop müziğin sevilen sesi Sertab Erener'in konseri ile start aldı. İhsaniye Meydanı'nda gerçekleştirilen konsere Nilüfer Belediye Başkanı Mustafa Bozbey ve 5 bini aşkın Bursalı vatandaş katıldı. Ünlü şarkıcı "Kendime yeni bir ben lazım", "Kumsalda" ve Eurovision Şarkı Yarışması'nda Türkiye'ye birinciliği getiren "Every way that I can" şarkısı ile Bursalı hayranlarına unutamayacak bir gece yaşattı. Meydanı dolduranlar Sertab Erener'in şarkılarıyla kendilerinden geçti.
Nilüfer Belediyesi tarafından 28 Haziran ile 24 Ağustos tarihleri arasında gerçekleştirilecek yaz şenlikleri kapsamında Onur Akın, Nev, Bülent Ortaçgil ve Zuhal Olcay ikilisi ile Fuat Saka da konser verecek.

ÖZEL AYKENT İLKÖĞRETİM OKULU

"İyi bir gelecek Aykent ile başlar"

ÖZEL AYKENT İLKÖĞRETİM OKULU VE ANASINIFI 2007-2008 DÖNEMİ KAYITLARI BAŞLADI

OKULUMUZUN YETİŞTİRDİĞİ ÖĞRENCİLER

Hoşgörülüdür, Olaylara profesyonellikle yaklaşır ve çözer, Şeffaftır, Planlıdır. Çalışmalarını planlar ve uygular, Evrenseldir, çağa ayak uydurmasını bilir,Yeniliklere açıktır, yenilikleri alır ve hayata geçirir,Süreç odaklıdır,Paylaşımcıdır, başarıyı, mutluluğu, sevgiyi, hüznü, acıyı paylaşmayı bilir.Her zaman ve her konuda özveri ile çalışır,Vefakardır, dostlarını asla unutmaz, Sürekli eğitim ilkesi ile hareket eder,Kararlı ve tutarlıdır, kendi kararlarını verir ve uygular.Özgüveni tamdır Her yerde ve her ortamda kendini ispatlar. Engel tanımaz. " Başaracağım " der, başarır..

İNGİLİZCE

Anasınıfları, 1.2.3. ncü sınıflar haftada 6 Saat
4.5.6.7 sınıflar haftada 8 Saat

2007-2008 EĞİTİM VE ÖĞRETİM YILI ÜCRETLERİMİZ

ANASINIFI	3.750 YTL
1. SINIF	4.400 YTL
2. SINIF	5.250 YTL
3. SINIF	5.250 YTL
4. SINIF	5.250 YTL
5. SINIF	5.250 YTL
6. SINIF	5.250 YTL
7. SINIF	5.250 YTL
8. SINIF	5.250 YTL

Deneyimli kadromuz ve çağdaş eğitim anlayışıyla sizlere en yakın özel okuluz

Tel : 513 50 84

Gemlik - Orhangazi Yolu 2. Km
Umurbey Paşabahçeler Mevkii GEMLİK
web : www.aykentilkogretim.k12.tr

MİZAN MÜHENDİSLİK'TEN

2 SÜPER AIRFEL KAMPANYASI

KOMPLE TESİSAT
PEŞİN FİYATINA 10 AY TAKSİTLE

VARAN 1

Airfel Kombi
Airfel Petek (6mt)
Airfel vana 12 adet
Fırat folyolu boru tesisatı
Doğalgaz iç tesisat

3 yıl garanti

3.100.00 YTL

Kayıt için lütfen irtibata geçiniz.
KAMPANYAMIZ STOKLARLA SINIRLIDIR.
KAMPANYA BİTİŞ TARİHİ: 30 HAZİRAN 2007

VARAN2

KLİMA ŞENLİĞİ BAŞLADI
AİRFEL KLİMALAR MONTAJ DAHİL
60.00- YTL'den başlayan taksitler

ARTIK KİMSE
KOMBİSİZ ve KLİMASIZ KALMASIN

Mak. Müh. Erdal DOĞRU
Mak. Müh. Bilal BİLİCİ
Mak. Y. Müh. Mahmut KÖKBIYIK

İstiklal Cad. No: 85 GEMLİK
Tel: 513 54 92 - Fax: 513 55 36