TEVFİK SOLAKSUBAŞI ve OĞULLARI

BİNEK ROT VE BALANS
AĞIR VASITA ROT VE BALANS
JANT DÜZELTME - NİTROJEN
FAR AYARI
LASTİK TAMİRİ

GOODYEAR DUNLOP FULDA Sava MUTLU AKÜ ve MALZEMELERİ

Küçük Sanayi B/Blok No:13 Gemlik / BURSA
Tel: 0.224 513 11 75 - 524 74 01 - Fax: 524 74 02
e-mail: solaksubası@ekolay.net

Kuruluş:1973

Gemlik Körfez

GEMLİK'İN İLK GÜNLÜK SİYASİ GAZETESİ

1 Temmuz 2008 Salı www.gemlikkorfezgazetesi.com info@gemlikkorfezgazetesi.com 25 Ykr.

BEYHANLAR OTOMOTİV A.Ş.

* TRAFİK
* KASKO
* KAYIT TESCİL
* PLAKA
* NAKİL
* YOL BELGESİ
* TEMİZ KAĞIDI
* MUAYENE
* DEVİR

Tüm Trafik Sigorta İşlemleri İTİNA İLE YAPILIR

Şirin Plaza No:7 Gemlik / BURSA
Tel: 0.224 513 33 49 Fax: 513 33 50

5 aylık genç evli çiftin mutluluğunu ölüm bozdu.

Eşinin intiharına dayanamadı

İki aylık hamile olan Halimcan Yalçın(24) adlı yeni gelin, dün sabah evinin balkonunda ihtihar etmiş olarak bulundu. Eşinin intihar ettiğini gören kocası Ramazan Yalçın, asılı karısının cesedini yere indirdikten sonra sinir krizleri geçirdi. Zor zaptedilen genç koca, Acil Servis doktoru tarafından yapılan iğne ile sakinleştirildi. Cumhuriyet Savcılığı intihar olayı ile ilgili soruşturma başlattı. Ceset, Adli Tıp Kurumu'na gönderildi. Haberi syf 3'de

Marmarabirlik bugün para dağıtıyor

Marmarabirlik Gemlik Zeytin Tarım Satış Kooperatifi'ne rekolte fazları zeytin teslim eden 261 ortağa bugün paraları ödeniyor. Kooperatif Baş kanı Hüseyin Peker, yaptığı açıklamada, rekolte fazları aldıkları zeytin karşılığı 80 bin YTL'nin 261 ortak adı na Ziraat Bankası Şubesi'ne yatırıl dığını bildirdi. Haberi sayfa 2'de

Güne Bakış

Kadri GÜLER
kadri_guler@hotmail.com

Yeniden hayat bulmak.

Bazılarımız doğuştan şanslıdır. Bazıları da şansız. Turgut Fazlı kardeşim de doğuştan şanssız olanlardan. Yıllar önce Sovyetler Birliği'nin Çernobil kasabasında meydana gelen nükleer sızıntının Türkiye'de özürlü dünyaya gelmesine neden olan bir vatandaşımız. Turgut Fazlı. Devamı Sayfa 5'de

Özürlü gence vakıf yetişti

Bursa Zihinsel Özürlüler Derneği Başkanı Ta mer Sivri'nin girişimleriyle Bursa Osmangazi Lisesi'n de öğrenimini sürdüren Turgut Fazlı, dün takılan yeni koluyla Kayma kam Mehmet Baygül'ü ziyaret ederek kendisine verdiği destekten dolayı teşekkür etti. Sayfa 4'de

MERVE
IZGARA ve YEMEK SALONU

KÖFTE
AYRAN
4.50 - YTL.

GEMLİKTE AİLENİZLE RAHAT EDEBİLECEĞİNİZ TEK ADRES

Yeni İşleticisiyle Hizmetinizde...

SINIRSIZ KEBAP - KÖFTE
EV YEMEKLERİ ve TATLI ÇEŞİTLERİ
İŞYERİ ve KAMU KURUMLARINA TABLDOT VERİLİR.

Yeni Adliye Binası Karşısı
No:44/A Gemlik / BURSA
Tel: 0.224 513 46 56

Buluşma

Gürhan ÇETİNKAYA

Biz neymişiz be abi..

Biz Türkler ilginç insanlarız..
Bir kere çok sabırlıyız..
Çok insanız..
Ulusal değerlerimize çok saygılıyız..
Cumhuriyet'i..
Demokrasi'yi..
Hukuk'u çok seviyoruz..
Bir de Onuncu Yıl Marşı'nın bestesini..
Bize yapılan kötülüklerden asla yılmıyoruz.
Hatta üzerine gidiyoruz..
Kanlı bıçaklı da olsak..
Canımıza, malımıza da kastedilse çok hoşgörülüyüz..
Açlıktan...
Aç kalmaktan..
Yokluktan..
Yoksul olmaktan..
Hiç çekinmiyoruz..
Büyüklerimizin bize reva gördüklerine katlanıyoruz.
Onların her şeyin en iyisini bildiğine inanıyoruz..
Onlara kayıtsız koşulsuz güveniyoruz.
Sormuyoruz..
Sorgulamıyoruz..
Sorsaydık..
Dünyanın en bozuk gelir dağılımına sahip ülkesi olur muyduk?
En yüksek vergi verenler sıralamasında ilk sırada yer alır mıydık?
En pahalı benzini kullanır mıydık?
Benzini pahalı kullandığımız halde evden işe işten eve özel aracımıza kurulup bir başımıza gider miydik?
En pahalı telefon konuşmasını yapan ülke olabilir miydik ?
Hatta pahalı konuştuğumuz için kar eden Türk Telekom'un satışına bu denli duyarsız kalır mıydık?
Bize resmen "zulüm" yapan,
Bizi "sadaka"ya alıştıran..
Bir siyasal parti hala kamu oyu araştırmalarında ilk sırada yer alır mıydı?
Hatta daha da ötesi..
Türkiye'nin çanına ot tıkamış ve tarihin çöplüğünde yerini alması gereken bir adama; can simidi gibi sarılınır mıydı?
Valla biz böyleyiz işte..
Unutkanız..
Bağışlayıcıyız..
Sözün özü..
Biz Türkler..
Muhteşem Süleyman'ın..
Muhteşem torunlarıyız..
Bize kimse bu duygularımızı unutturamaz..
Unutma özürlü olsak bile...
İş vefaya gelince...
Önce;
İstanbul'da bozasıyla ünlü bir semt..
Aklımıza gelir..
Ve...
Leblebi ve tarçınla anında içme hayali kurarız..
Kurmasına da..
Nedense...
Bizi adam yerine koymayanlardan da asla vefamızı esirgemeyiz..
Şimdi anladınız mı?
Biz neden çok ilginciz.....

'Gemlik Körfez' internette
www.gemlikkorfezgazetesi.com

Marmarabirlik bugün para dağıtıyor

Seyfettin ŞEKERSÖZ

Marmarabirlik Gemlik Zeytin Tarım Satış Kooperatifi'ne rekolte fazları zeytin teslim eden 261 ortağa bugün paraları ödeniyor. Kooperatif Başkanı Hüseyin Peker, yaptığı açıklamada, rekolte fazları aldıkları zeytin karşılığı 80 bin YTL'nin 261 ortak adına Ziraat Bankası Şubesi'ne yatırıldığını bildirdi. Peker, kampanya içinde 3079 ortaktan toplam 2 milyon 541 bin Kilo zeytin alımı yapıldığını, karşılığında ise 5 milyon 591 bin YTL para ödendiğini belirterek, *"Rekolte fazları ödeyeceğimiz 80 bin YTL ile kampanya döneminden bu yana ortaklarımıza ödeyeceğimiz 5 milyon 671 bin YTL olacak"* dedi.

Hüseyin Peker

Daha önce rekolte fazlası bildirim yapacak ortaklara ödemelerin bir yıl sonra olacağını açıklayan Marmarabirlik Genel Merkezi erken ödeme yaparak üretici fazla bekletmedi. Ödenecek rekolte fazlası paralarla ortakların Marmarabirlik'ten alacaklarının kalmadığını bildiren Hüseyin Peker, Gemlik Kooperatifinin merkez dışında bulunan ortaklarının paraları bulundukları Ziraat Bankası şubelerine yatırıldığını söyledi.

BAYTAŞ
SATILIK - KİRALIK LÜX DAİRELER ve İŞYERLERİ
www.baytasinsaat.com.tr

BAYTAŞ ESİN APARTMANI	MANASTIR'DA MÜSTAKİL VİLLALAR
Balıkpazarı Mahallesi 102 m2 2+1 normal daireler, 120 m2 3+1 normal daireler, 180 m2 4+1 dublex daireler, Toplam 24 Daire, 4 İşyeri Dış cephe ısı ve su yalıtımlı siding kaplama, Doğalgaz Kombi Sistemi, Otoparklı, Asansörlü, Hazır Mutfak, Dış kapı çelik kapı, İç kapılar amerikan kapı, Salon ve odalar laminant parke, Islak zeminler seramik	200 m2 4+1 3 adet bahçe dublex 180 m2 3+1 3 adet çatı dublex Isı ve su yalıtımlı dış cephe kaplaması, Doğalgaz Kombi Sistemi, Otoparklı Hazır Mutfak, Dış kapı çelik kapı, İç kapılar amerikan kapı, Salon ve odalar laminant parke, Islak zeminler seramik

SATILIK DAİRELER
BAYTAŞ ZÜMRÜT SİTESİ, Manastır 2. Durak'ta, Muhteşem deniz manzaralı, 3+1 ve 4+1 normal daireler.
BAYTAŞ GÜMÜŞ SİTESİ, Manastır'da, Okula yakın, Muhteşem deniz manzaralı, Otoparklı, 2+1 ve 3+1 normal daireler.
BAYTAŞ İŞ MERKEZİ, Bursa Carrefour karşısında, Final Dershanesi'ne yakın, Ofis ve Mağazalar.
Gemlik Kafoğlu Apartmanı'nda, muhteşem deniz manzaralı , asansörlü, kaloriferli 3+1 150m2 normal daire
KİRALIK DAİRELER ve İŞ YERLERİ
BAYTAŞ KÖRFEZ SİTESİ, Gemlik girişi muhteşem deniz manzaralı 150 m2 3+1 normal daire
BAYTAŞ KÖRFEZ SİTESİ, Gemlik girişi 110 m2, asma katlı işyeri
www.baytasinsaat.com.tr Tel: 513 42 21 Fax: 513 17 94

Gemlik Körfez
ABONE OLDUNUZ MU?
ABONE OLUN OKUYUN OKUTUN

5 aylık genç evli çiftin mutluluğunu ölüm bozdu.

Eşinin intiharına dayanamadı

İki aylık hamile olan Halimcan Yalçın(24) adlı yeni gelin, dün sabah evinin balkonunda ihtihar etmiş olarak bulundu. Eşinin intihar ettiğini gören kocası Ramazan Yalçın, asılı karısının cesedini yere indirdikten sonra sinir krizleri geçirdi. Zor zaptedilen genç koca, Acil Servis doktoru tarafından yapılan iğne ile sakinleştirildi. Cumhuriyet Savcılığı intihar olayı ile ilgili soruşturma başlattı. Ceset, Adli Tıp Kurumu'na gönderildi.

Seyfettin ŞEKERSÖZ

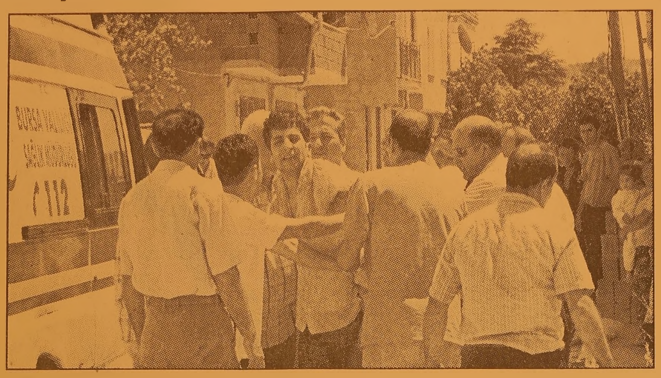

Yürekleri parçalayan olay dün sabah saatlerinde Üretici Zeytin Hali arkasında bulunan Gümüş Sokak'ta yaşandı. Sabah yataktan kalkan Ramazan Yalçın isimli genç, 5 ay önce evlendiği ve 2 aylık hamile olduğu anlaşılan eşi Halimcan Yalçın'ın (24) kendisini iple astığını görünce sinir krizi geçirdi. Edinilen bilgiye göre, Muş'un Varto ilçesinden gelip Gemlik'e yerleşen bir ailenin oğlu olan Ramazan Yalçın'ın komşuları tarafından çok sevdiğini söyle dikleri eşi ile birlikte mutlu bir hayat yaşadığı öğrenildi. Dün sabah yataktan kalkan ve evin içinde eşini arayan Ramazan Yalçın, eşini bulamayınca arka tarafta bulunan balkona çıktığında eşini demir çubuğa bağlı ipte asılı buldu. Eşini ipten indiren ve ölmüş olduğunu anlayınca sinir krizleri geçirdi. Komşuları eve gelerek kendisini sakinleştirmek istediler. Olay yerine gelen polis ekiplerinin de kendisine zarar vermemesi için müdahalede bulundukları genç, ambulansla olay yerine gelen doktorun yaptığı iğne ile sakinleşince hastaneye kaldırıldı. İntihar eden genç kadın ile eşi Ramazan Yalçın'ın evin birinci katında kaldıkları zaman içinde hiçbir şikayetlerinin görülmediğini anlatan komşuları ise genç kadının iki aylık hamile olduğunu ve sorun yaşamadıklarını söylediler.

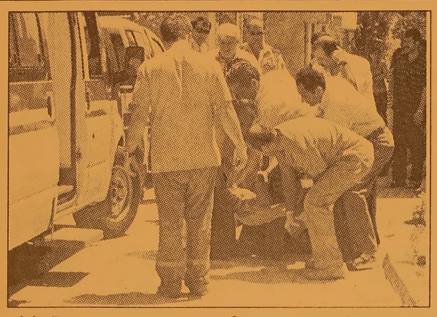

Ani bir bunalım sonucu kendisini iple astığı öne sürülen talihsiz genç kadının cesedi Cumhuriyet Savcısının olay yerinde yaptığı inceleme sonunda Bursa Adli Tıp Kurumuna gönderilirken, olayla ilgili soruşturmanın sürdürüldüğü öğrenildi.

Adliye de atama fırtınası

İki savcı ve yargıç değişik yerlere atandı, yerlerine yeni savcı ve yargıçlar geldi

İlçemizde hizmet süresi dolan iki Cumhuriyet Savcısı ile iki yargıcın yerleri değişti. 28 Haziran 2008 günlü Adalet Bakanlığı Yaz kararnamesi ile yerleri değiştirilen Gemlik Adliyesi'nde görevli savcı ve yargıçlar şunlar: Yargıç Ali Rıza Sıvacı, Gemlik'ten Kahraman Maraş'a, Yargıç Murat Okşan Gemlik'ten Gaziantep yargıçlığına. Cumhuriyet Savcısı Orhan Elbeyli Gemlik Cumhuriyet Savcılığından Kartal Cumhuriyet Savcılığına, Cumhuriyet Savcısı Orhan Güngör, Gemlik Cumhuriyet Savcılığından Gebze Cumhuriyet Savcılığına..

YENİ GELENLER

Öte yandan yerleri değiştirilen yargıçların yerine Söğüt Yargıcı Muhammet Göker, Gemlik Yargıçlığına, Çivril Yargıcı Erhan İnal Gemlik Yargıçlığına atandı. Balıkesir Cumhuriyet Savcısı Ahmet Hastürk Gemlik Cumhuriyet Savcılığına, Çemişgezek Cumhuriyet Savcısı Hasan Sayar, da Gemlik Cumhuriyet Savcılığına atandı.

Yazı YORUM

Diş Hekimi
Özcan VURAL
ozcanvural1933@hotmail.com
www.milliyet/blog/ozcan vural

Hayvancılığımız!....

Sayın okurlar; Yakında et te bulamayacaksınız.

Ben 1956 Ankara Üniversitesi Veteriner Fakültesi, 1961 yılı İstanbul Üniversitesi Diş Hekimliği fakültesi mezunu olduğum için bu yazımda Bir Veteriner Hekim şapkamla yaptığım araştırmalı size aktarıyorum.. Okuyun, ama bir bilen olarak soylu yorum gelecegimiz tehlikede

Pirinç zamlarından sonra gozler ete, et mamullerine çevrildi.

Türkiye'de toplam karkas et üretim ve tüketimi 850 bin tondur.

Çiftliklerin sattıgı karkas etin fiyatı 2.5 yıl önce 9.5 YTL idi.

(Karkas et: Kesilen hayvanın derisi ve sakatatı ayrıldıktan sonra kalan et.)

Bugün marketteki fiyatı ise ortalama 11-13 YTL.

Karkas etin yuzde 10'luk kısmı (bonfile, sırt, fileto) ise marketlerde 23 YTL'ye kadar satılabiliyor.

Besicilik işletmeleri son iki yıl, yem fiyatlarının artması et fiyatlarınınsa değişmesi yuzunden sıkıntıda.

Yem fiyatlarındaki artışın en önemli nedenlerinden biri kuraklık.

Kuraklıgın bu yıl da sürmesi halindeki, oyle olacagı belirtildi, 2008 uretim sezonunda da mısır, arpa vb. girdi fiyatları duşmeyecek.

Dolayısıyla kaba yem açıgı olacak ve genç hayvanlar daha erken yaşta yani besi kapasitesine ulaşmadan kesime gidecek ve bu durum sut sıgırcılıgını da olumsuz yonde etkileyecek.

Son ikı yıldır zarar eden besiciler işletmelerine besi hayvanı koyamaz duruma gelmiş ve besi kapasitesini yuzde 35 cıvarında duşurmuşlerdir.

Kuresel ısınma ile ilgili sorunları Tarım Bakanlıgı'nın ve bazı kuruluşların onceki yıllarda gormuş olmalarına ragmen herhangi bir tedbir alınmaması ve somut adımların atılmaması fiyat artışlarını menfi yonde etkileyen onemli nedenlerdendir.

O donemlerde besicilere verilecek desteklemeler, bazı konularda çozum olabilirdi.

Bakanlıgın birçok projeksiyonuna göre 2012 yılından sonra Turkiye'de kırmızı et uretiminin tuketimi karşılayamayacagı ortaya konulmuş olmasına rağmen, bugün elle tutulur bir tedbir alınmadıgı da açık.

Öte yandan, gelişmekte olan ülkelerdeki tüketim alışkanlıklarının değişmesi ile yem fiyatları dalgalanıyor.

Artan yem girdi fiyatları özellikle Doğu ve Güneydoğu Anadolu'da hayvancılıkla uğraşan aileleri perişan etmiş, işi bırakmak zorunda kalmışlardır.

Girdi maliyetlerini bugun için karşılamaya gayret eden işletmeler de çozum bulunmazsa kaçınılmaz olarak sektorden çekilecektir.

Et olmazsa ne olur?

Fiyat artar.

O zaman da Hukumet ithalat silahına başvurur.

Bu çozum mu?

Hayır.

Sektorü daha da yok eder.

Tek çozum hayvancılıgı teşvik edecek projeleri hemen devreye sokmaktır.

Yarın çok geç olabilir.

Özürlü gençe vakıf yetişti

Seyfettin ŞEKERSÖZ

Rusya'da meydana gelen Çernobil faciasının izlerini taşıyan 19 yaşındaki lise öğrencisi Turgut Fazlı'ya Kaymakam Mehmet Baygül'ün de verdiği destekle Sosyal Yardımlaşma ve Dayanışma Vakfı Genel Müdürlüğü tarafından Miolektronik kol ve protez bacak takıldı. Bursa Zihinsel Özürlüler Derneği Başkanı Tamer Sivri'nin girişimleriyle Bursa Osmangazi Lisesi'n de öğrenimini sürdüren Turgut Fazlı, dün takılan yeni koluyla Kaymakam Mehmet Baygül'ü ziyaret ederek kendisine verdiği destekten dolayı teşekkür etti. Merkezi Bursa'da bulunan Bursa

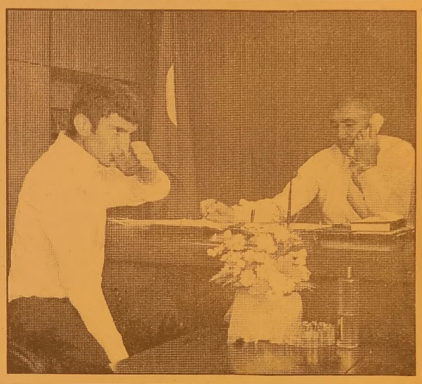

Ortopedi Dünyası isimli firma tarafından yaklaşık 16 bin 500 YTL'ye mal edilen kol ve bacaklara kavuşan Turgut Fazlı, şimdi hayata daha güzel bakıyor. 2 kol ve bir protez bacak takılan Turgut Fazlı, daha önce sağlam olan ayağı nın parmaklarını kullanarak yazı yazabiliyordu.

Özürlülere yaptığı desteklerle her zaman adından söz ettiren Tamer Sivri'nin evinde uzun süredir kalan ve okuluna devam eden Turgut Fazlı'ya daha önce gören Kaymakam Mehmet Baygül, destek vereceğini söylemesi üzerine girişimlere başlanmıştı. Turgut Fazlı'nın hayata olan bağlılığını ve enerjisini okuluna devam ederek gösterdiğini vurgulayan Kaymakam Baygül, *"Gencimizin psikolojisi çok sağlam, kendisine devlet olarak bizler sahip çıktık, bundan sonrasını ise yine kendisi mücadele ederek gösterecektir"* dedi.

İMAM ASLAN ®
PORSELEN SATIŞ MAĞAZASI
ŞOK FİYAT
GÜRAL PORSELEN
84 PARÇA YEMEK TAKIMI
195 YTL
KREDİ KARTINA 3 TAKSİT
OTEL - RESTAURANT - CAFETERYA
SERİLERİNDE ÖZEL KAMPANYA.....
%10 EK İNDİRİM
İMAM ASLAN DİNLENME TESİSLERİ
Gemlik Yalova Yolu 5. Km. GEMLİK
Tel : (0.224) 513 23 94 - 513 96 68 Fax : 513 31 02

Yeniden hayat bulmak

Güne Bakış

Kadri GÜLER
kadri_guler@hotmail.com

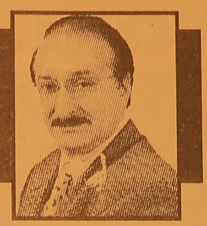

Nükleer facialar insanlığın baş belası..

ABD'lilerin ikinci Dünya Savaşı'nda Japonya'nın teslim olmasını istedi. Japon Hükümeti buna red cevabı verilince, 6 Ağustos 1945 tari hinde Nagazaki kentine pülonyum içeren bir atom bombası atıldı.

Bir kent yok oldu ve milyonlarca insan öldü. Binlerce insan nüfller enerji etki siyle sakat kaldı.

Soyyetleri Birliği dağılmadan önce Çernobil de bulunan bir nükleer santral da meydana gelen nükleer enerji sızması da binlerce kişinin ölmesine neden oldu.

Nükler sızıntı yüklü bulutlar Türkiye'yi de etkiledi.

Tarım alanları bilhassa Karadeniz kıyı sındaki çay bahçeleri nükleer sızıntı ile etkilendi.

Ama zamanın sağlık Bakanı nükleer sızıntının olmadığını iddia etti.

Bu gerçek Türk halkından saklandı.

Ama, güneşin balçıkla sıvanmadığını bilmiyordu bizim politikacılarımız.

Bir süre sonra Karadeniz Bölgesi'nde sakat çocuklar doğurmaya başladı analar.

Turgut Fazlı bu dönemde doğdu.

Kolu ve bacağı yoktu.

Bugün 19 yaşına gelen ve özürlü olmasından dolayı moralini hiç bozmayan Turgut , Bursa Osmangazi Lisesi'nde öğrenim görüyor.

Bacağı ile yazı yazıyor.

Hasan Türe Özürlüler Okulu Müdürü Tamer Sivri bu çocuğu el attı.

Kaymakamımız ve Sosyal Yardımlaşma Vakfı destek verdi.

Turgut Fazlı'ya dün Vakıf Genel Müdürlüğü'nce 16 bin 500 YTL destekle, Miolektronik kol ve bacak takıldı.

Turgut dün, Kaymakam Mehmet Baygül'i ziyaret etti.

Kaymakamımız kendisine çay ikram etti.

Turgut, yeni elleriyle çayı içti.

Kendi kendime şunu sordum.

Acaba bu yeniden hayata gelmek midir?

Görmeyen bir insan için görme duygusu ne kadar önemliyse, elleriyle tutamayan bir insan için de tutmak dokunma, duygusu o kadar önemlidir.

Turgut Fazlı bizim gibi dokunamayacak, belki bizim gibi yürüyelmeyecek ama birçok işini eskisine göre daha iyi çözüme kavuşturacak.

Tamer Sivri'ye, Kaymakamımız Meh met Baygül ve Sosyal Yardımlaşma Vakfı personeline emekleri ve çabaları için teşekkürler.

İçimizde nice Turgut Fazlılar var.

Bunların tümüne yetişemiyoruz.

Ama dün, insanlık suçu işleyip, Tur gut gibilerinin doğmasına neden olanlar, içimizde bugünde var.

İnsan buna üzülüyor.

Turgut Fazlı, yeni miolektronik eliyle çay içerken Kaymakamlıkta görülüyor.

Kurşunlu'da bot devrildi: Bir kişi denizde kayboldu

Seyfettin ŞEKERSÖZ

Kurşunlu ve Kumsaz sahillerinde her hafta yaşanan boğulma olaylarına bir yenisi daha eklendi.

Edinilen bilgiye göre, Pazar günü saat 17.00 sıralarında botla denize açılan Sami Kaya (52) isimli bir kişi, botun alabora olması sonucu denizde kayboldu.

Aynı bota iki çocuğu ve bir akrabasıyla birlikte binerek Kurşunlu plajından denize açılan Bursa Yıldırım İlçesi Davutkadı Mahallesinde oturduğu öğrenilen Sami Kaya'nın botun alabora olması sonucu denize düştüğü ve kaybolduğu görüldü.

Botta bulunan iki çocuğu ile akrabasının çırpınışlarını gören vatandaşlar müdahale ederek boğulmalarını önledikleri ancak Sami Kaya'nın denizde kaybolduğu öğrenildi.

Olay yerine gelen Sahil Güvenlik ile Bursa Sivil Savunma Müdürlüğü Arama Kurtarma ekiplerinin yanı sıra dalgıçlarında denizde kaybolan Sami Kaya'yı aradıkları ancak tüm aramalara rağmen bulamadıkları bildirildi.

Yüzme bilmemelerine rağmen botlarla denize açılanların küçük bir dengesizlik sonucu denize düşmeleri ve kaybolmaları kaçınılmaz olurken aynı hataların tekrarlanması ise geride kalanlara acı yaşatmaya devam ediyor.

15 gün önce yine Kumsaz halk plajında denizde kaybolan nişanlı bir gencin halen cesedi bulunamazken yeni bir boğulmanın yaşanması sahillerde güvenlik önlemlerinin fazlalaştırılması gerektiğini gösteriyor.

TEMA
"SUYUNU BOŞA HARCAMA"
TEMA Vakfı tarafından başlatılan "Suyunu Boşa Harcama" kampanyasına su tüketiminin önlenmesi için siz de katılın

BAY MUSTAFA ÖZALP EMLAK'TAN
Her Çeşit Emlak Alım, Satım ve Kiralama Hizmetleri
Daire, Zeytinlik, Villa, Dükkan, Arsa, Arazi
TAPU TAKİP İŞLERİ YAPILIR
ACİL SATILIK ve KİRALIKLARINIZ İÇİN BİZİ ARAYINIZ
Kayhan Mahallesi'nde denizi gören 3 oda 65 m² SATILIK DAİRE
3 Ayrı Daireli Müstakil Ev (Bahçe İçinde)Yeni Devlet Hastanesi Altı
Bodrum Tuzla'da Bahçeli, özel koyu plajı olan krediye uygun villa
Bodrum Yalıkavak'ta özel havuzlu, bahçeli, krediye ulgun villa
K.Kumla'da Ayazma Mevkii 6 Dönüm Zeytinlik
K. Kumla Sahil Yolu Palmiye Dondurmacısı arkası yeni 2 Daire
Cumhuriyet Mh. Cumhuriyet Okulu Y anı 3-4 katlar 155m2 daireler
KONUT KREDİLERİNE ARACILIK YAPILIR.
Trafik, Kasko Dask,
Her Türlü Sigorta İşlemleri, KONUT SİGORTALARI
Doğalgaz Poliçesi Yapılır.
ŞEKER SİGORTA
Macide ÖZALP
Tel : 513 24 74 Fax: 514 10 21

Gemlik Körfez
GEMLİK'İN İLK GÜNLÜK SİYASİ GAZETESİ

SP'liler piknikte buluştu

Seyfettin ŞEKERSÖZ

Saadet Partisi Gemlik ilçe teşkilatı Haziran ayı ilçe divan toplantısı geçtiğimiz hafta sonu Haydariye Köyü Dedelik piknik alanında gerçekleştirildi. Toplantıya SP İlçe Başkanı Recep Aygün'ün yanı sıra SP İl Başkan Yardımcısı ve Gemlik Müfettişi Efraim Bayram, hanım kolları GİK üyesi ve Marmara Bölge Sorumlusu Hayrinnüsa Kökbıyık, Gemlik Kadın Kolları Başkanı İnci Özsabuncu, ilçe yönetim kurulu üyeleri, belde, mahalle ve köy temsilcileri, gençlik ve hanım kolları üyeleri ile çok sayıda partili katıldı. Toplantıda birim faaliyet raporlarının okunmasının ardından söz alan SP İlçe Başkanı Recep Aygün; tüm teşkilat mensuplarına çalışmalarından ve katılımlarından ötürü teşekkür etti. Yaz aylarında İlçe divan toplantılarını piknik ve gezi organizasyonları ile birleştirerek icra etiklerini kaydeden Recep Aygün, çalışmalarının yaz aylarında da aralıksız devam ettiğinin altını çizdi. Özelikle kadın kollarının başarılı çalışmalarının hem kendilerini hem de tüm Gemlik kamuoyunun beğenisini topladığını ifade eden Aygün; *"Gemlik kadın kollarımız adeta müstakil bir ilçe teşkilatı gibi çalışmaktadırlar. Bu sene 15.'sini gerçekleştirdiğimiz geleneksel sünnet şölenimde 40 çocuğumuzu sünnet ettirdik. Bu hanım kollarımızın başarılı bir organizasyonu idi. Hanım kollarımız aralıksız yedi sene dir kurdukları aşevi ile yaklaşık 100 ihtiyaç sahibi aileye her hafta Perşembe günü sıcak yemek servisini evlerine kadar götürerek sürdürüyorlar. Ramazan ayında da 30 gün boyunca bu hizmetlerini devam ettiriyorlar. Bu manada kendilerine teşekkür ediyorum."* şeklinde konuştu. SP İlçe Başkanı Aygün, yerel seçimlere kısa bir süre kal dığını hatırlatırken; *"Aralıksız süren çalışmalarımız bundan sonrada temposu yükselerek de vam edecektir. Yerel seçimler öncesi baş lattığımız hamle çalışmalarımızdan ilki olma özelliğini taşıyan 'Yerel Hizmetleri Değerlendirme Anketi' ta mamlanmak üzere dir. Bu anket çalışmamızın neticesinde ortaya çıkan istatistikî verileri bu hafta içerisinde gerçekleştireceğimiz bir basın toplantısı ile Gemlik kamuoyuna açıklayacağız. Hayalimiz yaşana bilir bir Gemlik'tir. Bunun için halkımıza hizmet etmek için Milli Görüş kadroları olarak göreve hazırız"* dedi.

CHP'nin soruşturma önergisi bugün görüşülecek

CHP'nin, Başbakan Recep Tayyip Erdoğan ve İçişleri Bakanı Beşir Atalay hakkında "telekulak" iddiaları ile ilgili verdiği soruşturma önergesi, bugün TBMM Genel Kurulunda görüşülecek. CHP Genel Sekreteri Önder Sav'ın dinlendiği iddialarının ardından, Grup Başkanvekili Kemal Kılıçdaroğlu ile 56 milletvekilinin, Erdoğan ve Atalay hakkında Meclis soruşturması açılması için verdiği önerge, Genel Kurulda ele alınacak. Meclis soruşturması açılıp açılmayacağına ilişkin görüşmelerde, önerge sahipleri adına bir milletvekili, şahısları adına 3 milletvekilinin ardından İçişleri Bakanı Atalay konuşacak. Görüşmelerin ardından Meclis soruşturması açılıp açılmaması hakkında Genel Kurulda gizli oylama yapılacak. Önergede, "Anayasa ve ulusal üstü insan hakları belgelerinde güvence altına alınan özel hayatın gizliliği ve korunmasına ilişkin hakların, yoğun ve keyfi şekilde ihlal edilmesine göz yumduğu, Emniyet güçleri içinde özel birimler eliyle yasal olmayan dinleme yapılmasının zeminini oluşturduğu ve himaye ettiği, bu eylemleriyle TCK'nın 257. maddesince görevi kötüye kullandığı" gerekçesiyle Erdoğan ve Atalay hakkında Meclis Soruşması açılması istenmişti

KAYIP
Şirketimize ait Seri A 220197 VE 220198 Seri nolu fatura yaprakları kaybolmuştur. Hükümsüzdür.
HASKONT NAK. LOJ. LTD. ŞTİ.

KAYIP
Gemlik Endüstri Meslek Lisesi'nden aldığım tastiknamem kaybolmuştur. Hükümsüzdür.
HALİL İBRAHİM İNAN

Serbest Kürsü

Cengiz ALTUĞ

ÖNEMLİ KENE TÜRLERİ

Boophilus Annulatus San

Dişi : Vücut oval, koyu kahverengimsi kızıl renkte aç iken boyu 2.7-3.3 cm 1,1 mm dir. Kan emmiş dişinin boyu 8,6-10,3 mm, eni 6,5-7,5 mm dir.

Erkek : Vücut oval scutum kırmızımsı parlak maun renginde boyu 1,8-2,5 eni 1,0-1,2 mm dir. Gözler ufak koyu noktalar şeklindedir.

BİYOLOJİSİ : Memleketimizin her tarafında görülen bu tür hayatlarını aynı konukçu üzerinde geçirir. Larvalar genellikle kulağa yapışır. Sığır, manda, koyun, keçi, at, eşek ve köpekten başka birçok yabani hayvan üzerinde beslenir.

Hyalomma Anatolicum C.L. Koch

DİŞİ : Kan emmemişken boyu 4-6 mm, eni 4,5-3,5 mm dir. Kan emmiş boy 16, en 9 mm olabilir. Scutum parlak sarı veya kızıl kahverengi, boyu eninden biraz bü yüktür. Gözler scutumun iki yan kenarının en çıkıntılı olan orta kısmında iri siyah nokta halinde, bacaklar sarımsı kahveren gidir.

ERKEK : Boyu 3,5-4,5 mm eni 2,0-2,5 mm dir. Scutum parlak kehverengidir. Sığır, manda, deve, koyun, keçi, at, ve eşeklerde beslenir. Ülkemizde yaygındır. Sığırlarda theileriosis'i taşır. Gelişmesini üç konukçuda tamamlar. Yılda 2 nesil verir. Larvaları tarla farelerin den kan emmektedir.

Hyalomma Detritum Schulze

DİŞİ : Kan emmemişken boyu 4,5-6,5 mm, eni 3,5-4,8 mm kan emmiş olanlarda boy 12,8 mm en 8,2 mm ye ulaşmaktadır. Scutum parlak kırmızısmı koyu kahverengi boyu eninden biraz fazla. Bacaklar çok açık kahverengi.

ERKEK: Boyu 4,2-5,5 mm eni 2,4-3,2 mm dir. Scutum oval parlak kırmızımsı koyu kahverengi.

BİYOLOJİSİ : İki konukçuya gereksinim duyar. Döllenmiş dişiler konukçuları terk eder ve yere düşerler. 1-4 hafta sonra yumurta koyar. Yumurta sayısı 5000-7000 kadardır. Yumurtalar 25-60 gün sonra açılır. Larvalar 7-8 ay kadar açlığa tahammül edebilirler. Birinci konukçuya geçen larvalar 11 gün kadar kan emer, gömlek değiştirdikten sonra nymph olurlar. Bunlarda 11 gün kan emer kışı genellikle konukçuda geçirir. İlkbaharda gömlek değiştirir ve ergin olurlar. Dişilerin de açlığa tahammülleri fazladır. Hiç kan emmeden 6-7 ay yaşayabilirler.

Sığırlarda theileriosis annulata'yı ya yarlar. Sığır, manda, koyun, keçi, at, eşek gibi evcil hayvanlarda kan emerler.

Ayrıca nymphleri tavuklarda bulunmuştur.

Devamı var.

KAYIP
Bursa Osmangazi Trafik Şuba Mürürlüğü'nden aldığım ehliyetimi, Gemlik Nüfus Müdürlüğü'nden aldığım nüfus cüzdanımı ve SSK Sigorta Sağlık kartımı kaybettim. Hükümsüzdür.
SÜLEYMAN DEMİRBAŞA

KAYIP
Gemlik Nüfus Müdürlüğü'nden aldığım nüfus cüzdanımı kaybettim. Hükümsüzdür.
Abdülkerim ÖZCAN

'Gemlik Körfez' internette
www.gemlikkorfezgazetesi.com

UZMANLAR TIP MERKEZİ

SSK

BAĞKUR

DEVLET MEMURLARI

EMEKLİ SANDIĞI

MENSUPLARINA

* FİZİK TEDAVİ
* GÖZ
* KADIN HASTALIKLARI
* ÇOCUK HASTALIKLARI
* DAHİLİYE
* GENEL CERRAHİ
* ACİL

BRANŞLARINDA HİZMET VERMEKTEYİZ.

Adres: İstiklal Cd. Gemlik / BURSA

TEL: 0.224 513 60 40

Trafik sigortasına inanılmaz zam

Bugüne kadar Türkiye'nin her yerinde aynı fiyata satılan trafik sigortasının primleri, 1 Temmuz'dan itibaren hem sigorta şirketlerine hem de illere göre değişecek. Yeni uygulama ile özellikle İstanbul'da otomobillerin ve taksilerin primleri ciddi artıyor.

1 Temmuz'dan itibaren zorunlu trafik sigortasında yeni uygulama başlıyor. Bugüne kadar sigortanın teminat limitlerini ve primlerini Hazine'nin belirlediği trafik sigortasında, yarından itibaren sigorta şirketleri, primleri kendileri serbestçe belirleyebilecek. Böylece, daha önce Türkiye'nin her tarafında aynı fiyata satılan trafik sigortasında primler, 1 Temmuz'dan itibaren hem sigorta şirketine hem de illere göre değişkenlik gösterecek. Bir süredir yeni uygulamaya hazırlanan sigortacılar; hasarın çok yüksek olduğu büyük illerde sigorta primlerinin artacağını, Anadolu'daki illerde ise bugünkü fiyatlardan daha da aşağı trafik poliçesi satılacağını söylüyor.

Rehber tarife hazırlandı. Zorunlu trafik sigortasına; özel araçlar 160 YTL, ticari araçlar 200 YTL, taksiler 575 YTL, minibüsler 410 YTL, otobüsler ise 1 milyon 150 bin YTL prim ödüyordu. Sigorta sektörünün çatı kuruluşu olan Türkiye Sigorta ve Reasürans Şirketleri Birliği (TSRŞB) ise yeni uygulamanın başlamasına çok az bir zaman kala, illere göre farklı primlerin belirlendiği öneri niteliğinde rehber tarife hazırlayarak, sigorta şirketlerine gönderdi.

"Eczacılarla bugün yeni bir protokol yürürlüğe girecek"

Adalet Bakanı Mehmet Ali Şahin, Eczacılarla hükümet arasında bugün yeni bir protokolün yürürlüğe gireceğini söyledi.

Şahin, Bakanlar Kurulu toplantısının ardından basın toplantısı düzenledi. Toplantıda, Dışişleri Bakanı ve Baş Müzakereci Ali Babacan'ın AB süreci ile ilgili bilgi verdiğini belirterek, iki hafta önce Lüksemburg da yapılan katılım konferansında Türkiye-AB müzakereleri çerçeve sinde iki faslın açılmasına karar verilerek, açılan fasıl sayısının 8'e çıktığını anımsattı. Fransa'nın bugün AB dönem başkanlığını devralacağını belirten Şahin, "Bizim Türkiye olarak Fransa'nın dönem başkanlığından beklentimiz müzakere sürecimizin şeffaflık ve ahde vefa prensibi çerçeve sinde devam etmesi ve yeni fasılların açılmasına zemin hazırlayacak bir dönem olmasıdır" dedi.

Adalet Bakanı Şahin, Çalışma ve Sosyal Güvenlik Bakanı Faruk Çelik'in Türk Eczacılar Birliği'yle (TEB) bir süredir yürütülmekte olan, dün süresi biten ve bugün yürürlüğe girmesi gereken yeni protokol çalışmalarıyla ilgili de Bakanlar Kurulu'na bilgi verdiğini söyledi.

Şahin, çalışma ve Sosyal Güvenlik Bakanı, Maliye Bakanı ve Sağlık Bakanının şuanda TEB Başkanı ve yetkilileriyle bu protokole son şeklini vermek için çalışmakta olduklarını kaydetti. Şahin bu konuyla ilgili sorulan bir soru üzerine, Bakanlar Kurulu'nda Çelik'in verdiği bilgilerin yanı sıra Sağlık ve Maliye Bakanlarının da ilave açıklama yaptığını belirterek, "Bunlardan bugün yeni bir protokol yürürlüğe gireceği şeklinde bir izlenimim oldu" dedi.

Şahin, Türkiye'nin Malezya Büyükelçiliğine güvenlik gerekçesiyle sığınan Malezya eski başbakan yardımcılarından Enver İbrahim'in durumunun sorulması üzerine de, "Gerek büyükelçiliğimiz, gerek hükümetimiz Malezya tarafıyla çeşitli temaslarda bulunmuş ve Enver İbrahim büyükelçiliğimizden ayrılmıştır. Biz bu konunun kısa sürede ve sükunetle halledilmiş olmasını Türkiye ve Malezya arasındaki dostluk ve kardeşlik ilişkilerine bağlıyoruz" dedi.

Elektrik zammının iptali için dava

Tüketici Hakları Derneği (THD) ve Enerji Sanayi Ve Maden Kamu Emekçileri Sendikası, (ESM) elektrikte otomatik zam uygulaması ile doğal gaz zammına karşı, öncelikle yürütmenin durdurulması ve ardından zammın iptali istemiyle Danıştay'a dava açtı. Tüketici Hakları Derneği Genel Başkanı Turhan Çakar, dava dilekçesinin Danıştay'a sunulmasının ardından basın açıklaması yaptı. Elektrikteki otomatik zam kararı ile elektrik fiyatlarındaki artışın nedeninin halkın ve Türkiye'nin çıkarlarına uygun olmayan yanlış ve dışa bağımlı enerji politikaları olduğunu savunan THD Genel Başkanı Çakar, "Yanlış enerji politikaları ve kararları ülkemizin enerji ve elektrik sorununun büyümesine ve çıkmaza girmesine neden olmuştur. Sonuç da bu zamlar yaşamın tüm alanını ve Türkiye ekonomisini etkileyerek telafisi imkansız sonuçlara neden olacaktır" dedi. Çakar bu nedenle, THD ve ESM olarak elektrikte otomatik zam kararı olan 14 Şubat 2008 tarih ve 2008/T-5 karar numaralı "Enerji KİT'lerinin uygulayacağı Maliyet Bazlı Fiyatlandırma Mekanizmasının Usul ve Esasları Hakkında Kararı"nın öncelikle yürütmesinin durdurulması, ardından kararın iptali istemiyle Danıştay'a dava açtıklarını kaydetti.

Yaşamdan Çizgiler

Özgür KARAKAYA
İletişim Uzmanı
ozgkara@hotmail.com

Sönmeyen Yangın

Bir insan 9 ayda dünyaya geliyor. Bir insan da onu karnında taşıyor; etini, kanını paylaşıyor, günleri geceleri o kalp atışına göz kulak olmakla geçiyor.

Büyümek, gelişmek ve düşünmek kısmıysa daha zorlu, daha uzun bir uğraş. Tıpkı ormanlar gibi. Birden kara eller bir kibrit çakıyor ve tüm bir yaşamı buharlaştırıyor. Şairler yakılıyor ülkemde, insanlar yakılıyor acımadan, belki de zevkle. İnsan bile olmayanlar ateşe veriyor; çığlıklar içinde bedenleri.

Gözleri kör ama açık, kulakları çoktan paslanmış. Ölüme gidiyor insanlar. Yangın hiç kesilmeden, acımadan inatla, tütmeye devam ediyor; duman kokusu silinmiyor yeryüzünden.

Sivas katliamında 37 aydın, şair ve sanatçı yandı. Onlar oraya Pir Sultan Abdal'ı anmak için gitmişlerdi. Sivas'ta yüzyıllar önce şiirlerinden başka suçu olmayan büyük Ozan Pir Sultan Abdal'ı asanlar da, 37 masum canımızı yakanlar ortaçağ zihniyetiyle eş değerdir.

O dönemde bazı siyasi liderlerin Sivas katliamı ile ilgili sözleri şöyle idi:

SHP Genel Başkanı Erdal İnönü: "Güvenlik güçlerimizin özverisiyle vatandaşlarımızın daha fazla zarar görmesi engellenmiştir."

Başbakan Tansu Çiller:"Otelin etrafını saran vatandaşlarımıza hiçbir şey olmamıştır".

ANAP lideri M. Yılmaz: "Bu, bir futbol maçında bile çıkabilecek bir olaydır."

Linç kültüründe kartel medyanın rolünü de unutmamak gerekir. Sivas bugün bile kanayan bir yaradır.

Sivas'taki vahşet, aslında aydın düşünceye karşı yapılan bir hareketti. Sivas katliamı Türkiye tarihine kara bir leke olarak geçmiştir. Kimi acılar vardır, diner, kabuk bağlar. Sivas'ta, açılan yaranın acısı dinmedi. Her yılın 2 Temmuz'unda bir vahşetin, bir barbarlığın bağrımızda oyduğu bir yerde, daha da derinlere işleyen bir sızı var.

Şair Ataol Behramoğlu'da Yangın yeri şiirinin bir dörtlüğünde yaşanılan ortamı şöyle dile getiriyor:

"Yalanla kirlenmiş havada güçlükle soluk alarak savunmak gerçeği çoğu kez yalnızlığını bilerek".

Madımak Oteli'nin müzeye dönüştürülmesi çalınmış bir lekeyi -bir ölçüde- silinmesi adına uygun bir davranış olur.

KAŞEDE BEKLEMEK YOK
KALİTELİ KAŞELER
UYGUN FİYATLARLA
SAATTE TESLİM EDİLİR
Körfez Ofset
MATBAACILIK - YAYINCILIK - REKLAMCILIK
İstiklal Caddesi Bora Sokak No : 3/B GEMLİK
Tel : (0.224) 513 96 83 Fax : 513 35 95

SATILIK KIYMETLİ ARSA

AZOT YOLUNDA
İSLAMKÖY
AKCAN GÜMRÜKLEME YANINDA
4000 M2 ARSA SAHİBİNDEN
SATILIKTIR
GSM 0 532 254 24 80

ELEMAN ARANIYOR

TECRÜBELİ
BAYAN SATIŞ ELEMANI
ARANIYOR
YATAŞ HOME

Müracaatların şahsen yapılması gerekmektedir.

Hamidiye Mahallesi
Gazhane Cad. No: 11 GEMLİK
TEL: 514 78 77

ELEMAN ARANIYOR

Umurbey Düğün Salonu'nunda çalışacak

- BAYAN BULAŞIKÇI
  TEMİZLİK İŞLERİNDE ÇALIŞACAK
- 35 YAŞINI AŞMAMIŞ
  BAYAN ELEMAN ARANIYOR

Müracaat
525 17 00

KİRALIK DENİZ MANZARALI DAİRE

Belde Sitesi 3. Blok D:2
140 m2, 3+1, Doğalgaz Kombili,
2 oda ve bir salon rabıta tahta
döşemeli 450.00- YTL
GSM: 0.533 563 63 91

ÇİZİYORUM

Barış Güler'in kaleminden

9 YAŞ

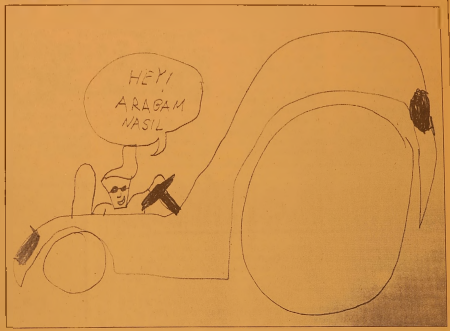

ELEMAN ARANIYOR

Zeytin işletmesinde çalışacak
ÖN MUHASEBE BİLEN
BAYAN ELEMAN ARANIYOR.
GÖZNEM ZEYTİNCİLİK
TEL: 0.224 514 40 90
0.533 462 83 11

ELEMAN ARANIYOR

BAY - BAYAN SATIŞ MÜDÜRÜ
BAYAN SATIŞ EMLEMANI
MUHASEBE MÜDÜRÜ
ŞANTİYE ELEMANI ARANIYOR
Mür: GMA İnş. Ltd. Şti.
Dr. Ziya Kaya Mh. Ilıca Cad. No:50
TEL: 512 00 58 GEMLİK

GEMLİK SİNEMA GÜNLÜĞÜ

(Rezervasyon Tel : 513 33 21)

VENÜS SİNEMASI
Filmin Adı

O.... çocukları	14.00-16.15-19.00-21.15
Arkadaşım Tilki	14.15-16.00-19.15-21.00

Tarihi Hanlar Projesi'ne yeni bina gölgesi

Bursa Büyükşehir Belediye Başkanı Hikmet Şahin'in 10 Nisan günü kamuoyuna açıkladığı "tarihi hanları bölgesinin açılması için Atatürk Caddesin deki binaların yıkılması projesine" Bakırcılar Çarşısı altında yeni inşaatına başlanan 2 binanın gölgesi düştü.
Kozahan'ın Taç Kapısı karşısında Uludağ Kuyumculu ğun yaptığı binada olduğu gibi, Osmangazi Belediyesi hanlar bölgesi koruma planı çerçevesinde bölgede tescilli olan eski yapıların yeniden inşaasına ilişkin ruhsatlandırmada bulundu.
Buna göre, 21 Nisan 2008 tarihinde Bakırcılar Çarşısı altındaki bir iş merkezi inşaatı ve başka bir bina için 2 yeni ruhsat verildi.
Bursa'da tarihi çarşıları yeniden kazanma ve kültürel mirasın ortaya çıkartılması için

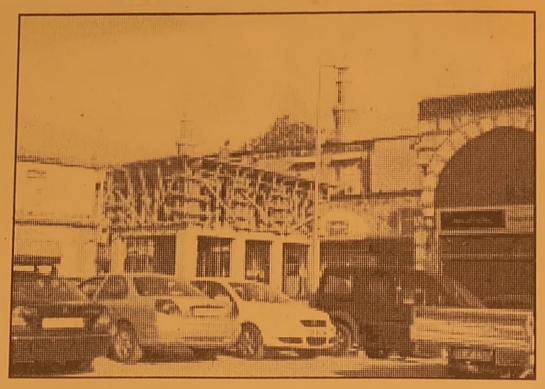

önemli bir proje olarak gösterilen Büyükşehir'in Tarihi Hanlar Bölgesi Projesi için kamulaştırmaya uygun bir plan değişikliği gerçekleşmesi gerekiyor.
Bakırcılar Çarşısı altında tarihi eser olarak tescilli bulunan ancak, eskilikten dolayı yıkılan yerlerin rekonstrüksiyon (yeniden inşa) projesi Kültür Varlıklarını Koruma Kurulu'ndan onaylanarak ilçe belediyesi tarafından ruhsatlandırılıyor.
Yeni inşaatına başlanan yapılar, Hanlar Projesinde bürokratik işlemlerine ilişkin bir adım atılmamasından kaynaklanıyor.
Büyükşehir Belediyesi Kozahan'ın karşısındaki tescilli dükkanların kamulaştırılıp yıkılabilmesi için Kültür ve Tabiat Varlıkları Koruma Kurulu'ndan karar çıkarttırdı. Ancak bedel tespiti konusunda halen süren davalar, bir türlü neticilendirilip, bu kamulaştırma yatırımının yapılması konusunda büyükşehir belediye yönetiminin kafasındaki tereddütler devam ediyor.

Bursaspor'a yardım kampanyasında 6 milyon toplandı

Bursaspor'u borçlarından kurtarmak amacıyla başlatılan "Bursaspor'a yardım kampanyası" dun sona erdi.
Kampanyada 6 milyon 759 bin 780 YTL yardım toplandı.
Bursaspor'un içinde bulunduğu ekonomik krizden kurtulabilmesi için Çalışma ve Sosyal Güvenlik Bakanı Faruk Çelik ve Bursa Valisi Şahabettin Harput tarafından başlatılan yardım kam panyasının ardından Bursaspor'lu yöneticiler Vali Harput'u makamında ziyaret ederek teşekkür etti. Bursaspor'un ekonomik sıkıntısını bu kampanya ile atlattığını belirten Vali Harput, "Futbolcular ve yöneticiler bu kampanya ile moral kazandılar. Takımımız bugün için bir krize girmeden, küme düşme tehlikesi yaşamadanbir noktada yerini muhafaza etmesini bilmiştir. Bursaspor'un devlete olan vegi borcunu uzun vadelerle düşük miktarda ödeyecek olması takıma faydalı olmuştur. Bursaspor için başlattığımız kampanya ile, 6 milyon 436 bin 368 YTL nakit, 238 bin 200 YTL vadesi gelmemiş çekler, 13 bin 610 YTL SMS gelirleri ve 72 bin 602 YTL olmak üzere toplam 6 mil yon 759 bin 780 YTL yardım toplanmıştır. Toplanan bu paranın 4 milyon 127 bin 757 YTL'si futbolcu alacaklarına, 1 milyon 645 bin 573 YTL'si kamu kurumlarına, 748 bin 250 YTL'si bankalara ödenmiştir" dedi.
Bursasspor 2. Başkanı Osman Çelik ise zor bir dönemden geçerken başlatılan kam panyayla rahatladıklarını belirterek, "Süper ligde kalmayı başardık. Bununda sebebi bu kampanya. Kampanya tüm camiaya moral vermiştir. Umarım Bursaspor bir daha bu kampanyaya ihtiyaç duymayacak. Bursaspor her ne kadar ekonomik anlamda rahatlasa da manevi bir yük altına girmiştir" diye konuştu.
Konuşmaların ardından Vali Harput, 748 bin 250 YTL ve vadesi gelmemiş 238 bin 200 YTL değerindeki çeki Bursaspor 2. Başkanı Osman Çelik'e teslim etti. Çelik ise Vali Harput'a desteklerinden dolayı plaket verdi.

TEMA
"SUYUNU BOŞA HARCAMA"
TEMA Vakfı tarafından başlatılan "Suyunu Boşa Harcama" kampanyasına su tuketiminin önlenmesi için siz de katılın

TEŞEKKÜR

Çekici aracımın ağır hasarında Güneş Sigorta Gemlik Acentesi Nizam Şanlı ve Ayşe Boz'un göstermiş oldukları yakın ilgiden ve büyük hasarımın çok kısa sürede ödenmesinden dolayı Güneş Sigorta Genel Müdürlüğü ve Bölge Müdürlüğü'ne teşekkürü borç bilirim.

HAYDAR GÖRAL
GEMTIR ULUSLARARASI TAŞ. SU. ve KARA AVCILIĞI MALZ. İÇ VE DIŞ TİC. LTD.ŞTİ.

KAŞEDE BEKLEMEK YOK
KALİTELİ KAŞELER UYGUN FİYATLARLA
1 SAATTE TESLİM EDİLİR
Körfez Ofset
MATBAACILIK - YAYINCILIK - REKLAMCILIK

İstiklal Caddesi Bora Sokak No : 3/B GEMLİK
Tel : (0.224) 513 96 83 Fax : (0.224) 513 35 95

Havuz suyu göze zarar veriyor

Uzmanlar, göz iltihabına neden olan 'Adoneviral Konjonktivik' adlı virüsün, havuzda bir kişiden su içindeki herkese bulaşabildiği belirtildi. Uzmanlar, göz iltihabına neden olan 'Adoneviral Konjonktivik' adlı virüsün, havuzda bir kişiden su içindeki herkese bulaşabildiği belirtildi. Virüsü alan kişinin gözünde yaklaşık 10 gün boyunca yanma, batma, kanama, kızarıklık, sulanma, ışıktan rahatsız olma ve şişme meydana geliyor.

Çay-Kahve felci önlüyor

İsveç'in başkenti Stockholm'de kurulu Karolinska Enstitüsü'nde yapılan araştırmada, belirli oranda çay kahve içmenin felç ihtimalini düşürdüğü ortaya çıktı.
Nobel Fizyoloji-Tıp Ödülü'nü veren, kökü 200 yıl önce ordu cerrahisine dayanan Karolinska Tıp Araştırma Kurumu, 14 yıla yakın geniş kapsamlı araştırmasında, sigara içen erkeklerde çay, kahve

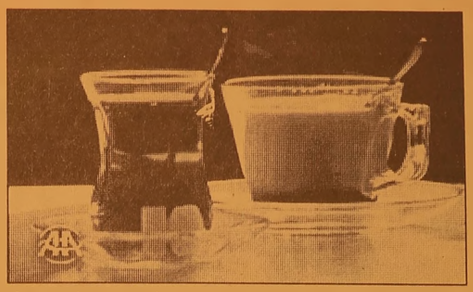

içmenin yararlı olduğunu ortaya koydu.
26 bin 556 Fin sigara tiryakisi üzerinde yapılan araştırma, günde iki bardak veya biraz üzerinde çay içmenin yüzde 21 oranında beyin içi ve zarı damarlarında pıhtılaşma-tıkanmanın, yani "en farktüsün" yüzde 21 oranında azaldığını belirledi.
Araştırma Dr. Susanna C. Larsson'un meslektaşları tarafından yapıldı ve "Stroke (Felç)" dergisinin haziran sayısında yayımlandı.
Araştırma kadınlar ve sigara içmeyenler üzerinde de denenerek geniş genellemeye gidilebilecek.

Kağıt paralar mikrop saçıyor

Günlük yaşamın vazgeçilmezi para mızı kötü kullanıyoruz.. Üzerine yazılar yazılan, yırtılan, katlanan ve çok kısa sürede eskiyen paralar tehlikeli hastalıklara da yol açabiliyor... Zatüre, menenjit, mide, bağırsak ve boğaz enfeksiyonları bunlardan bazıları. Cüzdan kullanılması para nın temiz tutulması açısından önemli .. Ancak alışveriş sırasında çeşitli nedenlerle alıcı da satıcı da cüzdan kullanımından kaçınıyor.

Akrep ve yılan sokmalarında dikkat

Akrep ve yılan sokmalarında hastanın derhal ve zaman kay betmeden en yakın sağlık kuruluşuna götürülmesi gerektiği bildirildi.
Refik Saydam Hıfzıs sıhha Merkezi Baş kanlığı'ndan yapılan yazılı açıklamada Türkiye'de özellikle yaz aylarında yılan ve akrep sokmalarına bağlı zehirlenme ve ölümlerde artış olduğu vurgulandı.
Zehirli akrep ve yılan sokmalarının özellikle çocuklar için öldürücü etkiye sahip olduğu hatırlatılan açıklamada, vatandaşların bu nedenle çok dikkatli olmaları istendi.
Akrep ve yılan sokmalarından korunmak için akrep ve yılan yuvalarından, özellikle kaya, ağaç kovuğu ya da oyuklardan uzak durulması, kamp, piknik ya da çalışma alanlarında dikkatli olunması gerektiği belirtildi.
Açıklamada, şu uyarılara yer verildi: "Otluk ya da sazlık arazide bebek ve çocuklar kesinlikle yalnız bırakılmamalı, arazide çıplak ayakla gezmelerine, kuş ya da diğer hayvan yuvalarına ellerini sokmalarına izin verilmemelidir. Arazi yürüyüşlerinde kapalı ayakkabı ya da bot giyilmeli, yerde uyumamaya özen gösterilmelidir. Yıkıntılar, kuytu yer ve çatlaklar, evlerdeki yüklükler akreplerin sık bulunduğu yerlerdir. Özellikle bu yerlere dikkat edilmelidir. Akrepler kesinlikle ele alınmamalı ve akreplerin fazla olduğu verlerde ayakkabı giymeden önce içerisine bakılmalıdır. Geceleri açık alanlarda kontrollu olarak ateş yakılmalı ve gece yürüyüşlerinde aydınlatıcı kullanılmamalıdır."

GEMLİK REHBERİ

GEREKLİ TELEFONLAR	
İtfaiye	110
Polis İmdat	155
Jandarma İmdat	156
Jandarma K.	513 10 55
Polis Karakolu	513 18 79
Gar. Kom.	513 12 06
KAYMAKAMLIK	
Kaymakamlık	513 10 51
C.Savcılığı	513 10 53
C.Savcı Yrd.	513 29 54
Emniyet Müd.	513 10 28
ULAŞIM	
METRO	513 12 12
Aydın Turizm	513 20 77
Süzer Turizm	512 10 72
Kanberoğlu-Esadaş	514 45 49
Anıtur	514 47 71
Kamil Koç	513 35 71
HASTANELER	
Devlet Hastanesi	517 34 00
Sahil Dev. Hast.	513 23 29
Mer.Sağ.Ocağı	
Tomokay Tomografi	513 10 68
Uzmanlar Tıp Mrk.	513 60 40
TAKSİLER	
Körfez Taksi	513 18 21
Çınar Taksi	513 24 67
Güven Taksi	513 32 40
Gemlik Taksi	513 23 24
Manastır Taksi	517 33 94

RESMİ DAİRELER	
TEK Arıza	513 20 66
TEK İşletme	513 45 03
Statyum	514 00 95
Orm.Böl.Şef.	513 12 86
Milli Eğt. Md.	513 11 74
Halk Kütüphane	513 13 53
Askerlik Şb.	513 10 57
Karayolları	513 13 08
Liman Baş.	513 11 33
Mal Müd.	513 10 95
Nüfus Md.	513 37 42
Özel İd. Md.	513 15 07
Tapu Sicl. Müd.	513 14 14
Müftülük	513 13 64
Gümrük Md.	524 85 86
Tekel Md.	513 10 42
Ver. Dairesi Md.	513 10 92
İlçe Tarım Müd.	513 10 45
İlçe Seç. Md.	513 77 77
Halk Eğitim Müd.	513 18 46
BELEDİYE	
Santral	513 45 21 -23
Başkanlık	513 45 20
Zabıta	513 24 32
Otobüs İşlet.	513 45 21-122
BUSKİ	514 57 96
İtfaiye	513 23 25
Muhasebe Md.	513 45 21 -182
Yazı İşl. Md.	513 45 21 -111
Su Arıza	Yalnız 185

DENİZ OTOBÜSÜ	
Bursa	256 77 84
Mudanya	544 30 60
Yenikapı	(212) 516 12 12
Yalova	(226) 811 13 23
İDO İmam Aslan Dinlenme Tes.	513 23 94
VAPUR - FERİBOT	
Yalova	(226) 814 10 20
Topçular	(226) 363 43 19
Eskihisar	(262) 655 60 31
OTOBÜS	
Şehirlerarası	261 54 00
Otobüs Terminali	(18 Hat)
TÜP DAGITICILARI	
Aygaz	513 12 95
Habaş	513 16 37
Mogaz	513 75 58
Ergaz	513 88 43
İpragaz	513 22 59
Habaşgaz	513 45 46
Yeni Likitgaz	513 65 00
BP Gaz	514 59 81
Bütünler Likitgaz	513 80 00
Akçagaz	514 88 70
Totalgaz	514 17 00
AKCAN PETROL	513 10 79
MAR-PET	513 30 33
TUNCAY OTO GAZ	513 14 25

NÖBETÇİ ECZANE

1 Temmuz 2008 Salı
GEMLİK ECZANESİ
İskele Cad. No. 5/B
Tel: 5130249 GEMLİK

Gemlik Körfez
GEMLİK'İN İLK GÜNLÜK SİYASİ GAZETESİ
YEREL SÜRELİ YAYIN
YIL : 36 SAYI : 3097
FİYATI : 25 Ykr. (KDV Dahil)
Sahibi : Kadri GÜLER
Sorumlu Yazı İşleri Müdürü : Serap GÜLER
Haber Müdürü : Seyfettin ŞEKERSÖZ
İstiklal Cad. Bora Sok. No:3/B
Tel : 513 96 83 Fax : 513 35 95 GEMLİK
Yönetim ve Basım Yeri : KÖRFEZ OFSET
Matbaaclık-Yayıncılık-Reklamcılık Tesisi
İstiklal Cad. Bora Sok. No:3/B GEMLİK
(Dini bayram Günleri ve Pazar günleri yayınlanmaz)

DOĞRUKENT KONAKEVLER

ŞEHİR MERKEZİNDE GÜVENLİ MODERN YENİ YAŞAM ALANINIZ

Hemen Tapu Teslimi

- DOĞALGAZ KOMBİ SİSTEMİ VE PETEKLER
- LAMİNANT PARKE
- HAZIR MUTFAK
- ISI ve SU YALITIMI
- ODALAR AMERİKAN KAPI
- GİRİŞ ÇELİK KAPI
- KAPALI DEVRE KAMERA SİSTEMİ
- ALÇI SIVA
- CEPHE KAPLAMA

G&G group

G. M. A. İNŞAAT LTD.ŞTİ

- OTOPARK & YEŞİL ALAN
- PVC PENCERE
- BANYOLARDA IŞIĞA DUYARLI HAVALANDIRMA
- BİNA ANA GİRİŞLERDE SENSÖRLÜ AYDINLATMA
- DEKORATİF CAM TUĞLA
- GÜVENLİK ve KAPICI DAİRESİ
- TÜM SİTEYE TEK GİRİŞ VE GÜVENLİK KAMERA SİSTEMİ
- MODERN ÇATI İZOLASYONU VE ÇATI KAPLAMASI
- TÜM SİTEYE YÖNELİK UYDU - TV BAĞLANTISI

Şehir Merkezinde 7500 m2 üzerine toplam 3 kat. 60 bağımsız bölüm, 7 dükkan, 92 m2 normal direden 160 m2 dublex daireye geniş seçenek.

Banka Kredisine Uygun

Siding Kaplama

C-25 BETON

www.gmainsaat.com

Dr. Ziya Kaya Mh. Ilıca Cd. No: 50 GEMLİK
TEL: 0.224 512 00 58
Gmainsaat2006@hotmail.com

KAPALI OYUN PARKI

Sitenin kendisine ait oyun parkında çocuklarınız neşe ve güvenle oyun oynarken, sizler kapalı devre kamera sistemi ile çocuklarınızı takip edebileceksiniz.

1 Temmuz Denizcilik Bayramı'nın 82 nci yıldönümü nedeniyle tören düzenlendi

Kabotaj Bayramı kutlandı

Kabotaj hakkının Türk gemileri ne tanınmasının 82. nci yıldönü mü dün sade bir törenle kutlandı. Bu yıl da, deniz bayramında geç miş yıllarda yapılan yüzme yarış ları, sandal yarışları, yağlı direk ve ördek kapma gibi etkinlikler yapılmadı. *Haberi sayfa 3'de*

Kuruluş:1973

Gemlik Körfez

GEMLİK'İN İLK GÜNLÜK SİYASİ GAZETESİ

2 Temmuz 2008 Çarşamba www.gemlikkorfezgazetesi.com 25 Ykr.

Aile boyu uyuşturucu ticareti

Bursa'da zehir ticareti yaptığı öne sürülen karı koca ve uyuş turucuları 2 gramlık paketler halinde satış yaptığı iddia edilen 2 kişi gözaltına alındı. Operas yonda 3 kilogram esrar ele geçirildi. *Haberi sayfa 8'de*

Şok tutuklamalar ülkeyi sarstı

'Ergenekon operasyonu kapsamında yürütülen soruşturmada Ankara 've İstanbul'da 20 kişi gözaltına alındı. Ankara güne inalmaz bir gözaltı süreciyle başladı. Cumhuriyet tarihinde ilk kez bir emekli orgeneral polis tarafından gözaltına alındı. Ergenekon so ruşturması kapsamın da sabah erken saat lerde emekli Orgeneral Hurşit Tolon gözaltına alındı. Ardından Ata türkçü Düşünce Der neği ADD Başkanı Emekli Orgeneral Şe ner Eruygun'un gözaltı na alındığı haberi geldi. En son emekli tuğami ral İlker Güven'in gözal tına alındığı haberi geldi. Ankara Ticaret Odası Başkanı Sinan Aygün'ün de polis tarafından eşzamanlı

olarak gözaltına alındığı bildirildi. Gözaltına alınan isim lerin hepsinin evi polis tarafından didik didik arandı. Akşam saat lerinde Ergenekon soruşturması çerçe vesinde hakkında yakalama emri çıkartı lanlar arasında yer alan Jandarma Genel Komu tanlığı İstihbarat eski Başkanı emekli Tuğge neral Levent Ersöz'ün de gözaltına alındığı öğrenildi.

Ev ve ofislerdeki ara malar sürerken, Emekli Orgeneral Hurşit To lon'un evinin kapısının polisler tarafından kırıl dığı belirtildi. Tolon ile evine gelen polisler ara sında bu nedenle tar tışma çıktığı öğrenildi.

Cumhuriyet Gazetesi Ankara Temsilcisi Mus tafa Balbay da sabah saatlerinden evinde gözaltına alındı. Cumhuriyet Gazete si'nde Ergenekon soruşturması kap samında yapılan arama devam ederken, Cum huriyet gazetesi çalı şanları dışındaki tüm gazeteciler, gazete bah çesi dışına çıkarıldı. Ergenekon operasyonu kapsamında Tercüman Gazetesi Genel Yayın Yönetmeni Ufuk Büyük çelebi de gözaltına alındı. Engenekon operasyonu kapsamın da gözaltına alınan Ankara Ticaret Odası (ATO) Başkanı Sinan Aygün, evinde arama yapılmasının ardından polis nezaretinde ATO'ya getirildi. *Haberi sayfa 4'de*

DP ilçe kongresi bugün yapılıyor

Beyza Aile Çay Bahçesi'nde yapılacak olan kongrede, ilçe başkanlığına tek aday Mehmet Hamaloğlu.

Mehmet Hamaloğlu

Kapatılan Doğru Yol Partisi'nin ye rine kurulan Demokrat Parti'nin ilçe kongresi bugün saat 15.oo'de Beyza Aile Çay Bahçesi'nde yapılacak. Yönetim, denetim ve il delegelerinin belirleneceği ilçe kongresinde, mev cut ilçe yönetim kurulu tarafından ilçe başkanlığına Elektrik Mühendisi Mehmet Hamaloğlu'nun aday gös terilmesi kararı alındı. Tek adaylı kongrede, Hamaloğlu'nun ilçe başka nı olması bekleniyor.

Güne Bakış

Kadri GÜLER
kadri_guler@hotmail.com

Denizcilik Bayramı

Dün, 1 Temmuz Kabotaj Bayramı veya Denizcilik Bayramı'nın 82. yıl dönümüydü.

Atatürk Anıtı'nın önünden geçerken, bayram kutla maları yapılıyordu.

Sonra her zamanki gibi denize atılan çelenk ve saygı duruşuyla Bayram sona erdi. *Devamı sayfa 5'de*

Başsavcı yineledi: 'AKP kapatılsın'

Yargıtay Cumhuriyet Başsavcısı Abdur rahman Yalçınkaya, AKP hakkında açtığı kapatma davasına ilişkin olarak Anayasa Mahkemesi heyetine 1.5 saat sözlü açık lama yaptı. AKP'nin "Şeriat düzeni kur mak istediğini, bu konuda açık ve yakın tehlike bulunduğunu" ileri süren Yalçın kaya, Venedik Kriterleri'nin AKP ile ilgili kapatma davasında uygulanamayacağını iddia etti. *Haberi sayfa 2'de*

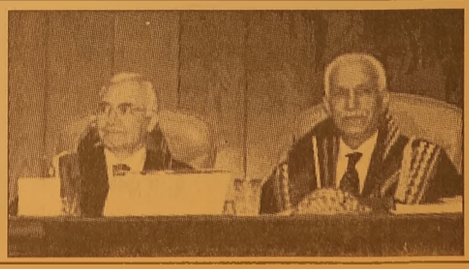

Buluşma

Gürhan ÇETİNKAYA

Hesaplaşma....

Bir yanda Anayasa Mahkemesi'nde ka patılma davası görülen AKP..
Güya karşısında da iddianamesi henüz hazırlanmamış ancak var olduğu savlanan bir örgüt..
İktidarı ellerinde tutanlar; Silahlarını çektiler...
Savaş baltalarını kuşandılar..
O örgütü etkisiz hale getirmeye çalışıyorlar..
O örgüt..
Kimlerden oluşur ?
Neden vardır ?
Ne yapmak istemektedir?
Açıklayan yok.. Bilgi veren yok..
Öğrenilenler kulaktan dolma..
Yalan yanlış ve kirli bilgiler..
Türkiye'de yer yerinden oynuyor..
Sarsıntı dalga dalga ülkenin tümünü etkisi altına alıyor..
Öyle bir sarsıntı ki..
Öğretim üyesi..
Gazeteci.
İşadamı..
Oda başkanı..
Emekli Subay..
Emekli General..
Bürokrat..
Önüne ne çıkarsa ezip geçiyor..
İçeride sağdan sola soldan sağa bir çok insan var..
Ama hala somut bir dayanak yok..
Eskiden de "şebeke" davaları vardı..
Ancak..
Hepsi aynı yolda yürürlerdi..
Kara para çetesi..
Uyuşturucu çetesi..
THKP davası..
Ya şimdi..
Çelişkiler yumağı...
Çözülmesi olanaksız ilişkiler düğümü..
Kurşun atanla kurşun yiyenin yan yana olduğunun öne sürüldüğü bir "örgüt"..
Aklıma gelen bir örnek..
Cumhuriyet Gazetesi'ne silahlı saldırıda bulunanlarla Cumhuriyet gazetesi yöneticileri aynı soruşturma kapsamında gözaltına alınıyorlar.
Malum soruşturma kapsamında dün gözaltına alınan Ankara Ticaret Odası Başkanı'nın şu sözleri ilginç..
İlginç olduğu kadar da dikkat çekici..
"Atatürk'ü,Cumhuriyeti sevmekle suçlanıyorum .."
Laik demokratik Atatürk Cumhuriyeti'nde..
Ne zaman suç oldu..
Atatürk'ü Cumhuriyeti sevmek..
Bir şeyler dönüyor..
Dolaplar çevriliyor..
Ulusunu canından çok sevenler ...
Sevdiklerini kuvveden fiile geçirenler..
Söylemekten asla çekinmeyenler..
Gözetim altına alınıyor..
Denetim altında tutuluyor..
Bu arada birileri de...
Atatürk'ü, Cumhuriyet Devrimleri'ni, laikliği yerden yere vuruyorlar..
Ellerini kollarını sallaya sallaya gezini yorlar..
Keser..
Sap..
Hesap.
Yani..
Keser döner sap döner, bir gün gelir hesap döner..

Başsavcı yineledi: 'AKP kapatılsın'

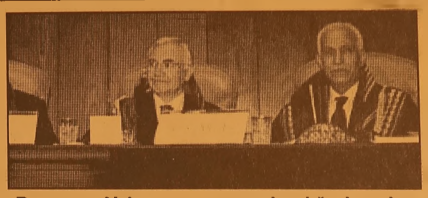

Yargıtay Cumhuriyet Başsavcısı Abdurrahman Yalçınkaya, AKP hakkında açtığı kapatma davasına ilişkin olarak Anayasa Mahkemesi heyetine 1.5 saat sözlü açıklama yaptı. Başsavcı AKP'nin kapatılması istemi bir kez daha tekrarladı. Sözlü savunmanın en ilginç noktası ise Dengir Mir Mehmet Fırat'ın iddianameye girmeyen sözlerinin sözlü savunma ile tutanaklara girmesi oldu. Fırat, "Cumhuriyet Devrimleri, Türk halkı üzerinde travma yarattı" demişti.

Yargıtay Cumhuriyet Başsavcısı Abdurrahman Yalçınkaya, AKP hakkında açtığı kapatma davasına ilişkin olarak Anayasa Mahkemesi heyetine 1.5 saat sözlü açıklama yaptı. Yalçınkaya, saat 10.00'da sözlü açıklamasına başladı. Yalçınkaya, Anayasa Mahkemesi'nden saat 11.30'da ayrıldı. DTP hakkında yaptığı sözlü açıklamalar için Anayasa Mahkemesi'ne arka kapısını kullanan Başsavcı Yalçınkaya, yine arka kapıyı kullanarak mahkeme binasından çıktı.

Başsavcı Yalçınkaya'nın yaptığı sözlü açıklamalarda, açtığı kapatma davası sonrası AKP'lilerin yaptığı açıklama ve beyanatları da mahkeme heyetine sunduğu ve AKP'nin kapatılması yönündeki talebini yinelediği belirtildi.

AÇIK VE YAKIN TEHLİKE

AKP'nin "Şeriat düzeni kurmak istediğini, bu konuda açık ve yakın tehlike bulunduğunu" ileri süren Yalçınkaya, Venedik Kriterleri'nin AKP ile ilgili kapatma davasında uygulanamayacağını iddia etti.

GÜLEN'İN BERAATI GERÇEĞİ DEĞİŞTİRMEZ

Fethullah Gülen'in yargılandığı davada beraat etmesinin sonucu değiştirmeyeceğini ileri süren Yalçınkaya'nın, "Gülen'in beraat etmesi dini bir cemaat lideri olduğu gerçeğini değiştirmez" dediği öğrenildi.

TÜRBANIN İPTALİ İDDİALARI KUVVETLENDİRDİ

Abdurrahman Yalçınkaya, başörtüsünün üniversitelerde serbest bırakılmasına ilişkin Anayasa değişikliğinin iptal edilmesinin de iddialarını ortadan kaldırmayacağını, aksine kuvvetlendirdiğini kaydetti.

EL KADİ OLAYI DA DELİL

Yalçınkaya, Birleşmiş Milletler (BM) Güvenlik Konseyi'nin "Terör örgütlerine mali destek sağladığından şüphelenilen isimlere yer verdiği" listede yer alan Suudi iş adamı Yasin El Kadı ile ilgili iddialara da değindi.

TRAVMA EK DELİL OLMADI

Abdurrahman Yalçınkaya'nın, AKP Genel Başkan Yardımcısı Dengir Mir Mehmet Fırat'ın, "Atatürk devrimleri Türk toplumunda travma yarattı" şeklindeki sözlerini de örnek olarak aktardığı, ancak bunu bir ek delil olarak sunmadığı belirtildi.

AKP'NİN SAVUNMASI PERŞEMBE

AKP hakkında açılan kapatma davası sürecine göre AKP yetkilileri, 3 Temmuz Perşembe günü sözlü savunma yapacaklar. Parti adına savunmanın Devlet Bakanı ve Başbakan Yardımcısı Cemil Çiçek ile TBMM Grup Başkanvekili Bekir Bozdağ tarafından yapılacağı öğrenildi.

BAYTAŞ

SATILIK - KİRALIK LÜX DAİRELER ve İŞYERLERİ

www.baytasinsaat.com.tr

BAYTAŞ ESİN APARTMANI	MANASTIR'DA MÜSTAKİL VİLLALAR
Balıkpazarı Mahallesi 102 m2 2+1 normal daireler, 120 m2 3+1 normal daireler, 180 m2 4+1 dublex daireler, Toplam 24 Daire, 4 İşyeri Dış cephe ısı ve su yalıtımlı siding kaplama, Doğalgaz Kombi Sistemi, Otoparklı, Asansörlü, Hazır Mutfak, Dış kapı çelik kapı, İç kapılar amerikan kapı, Salon ve odalar laminant parke, Islak zeminler seramik	200 m2 4+1 3 adet bahçe dublex 180 m2 3+1 3 adet çatı dublex Isı ve su yalıtımlı dış cephe kaplaması, Doğalgaz Kombi Sistemi, Otoparklı Hazır Mutfak, Dış kapı çelik kapı, İç kapılar amerikan kapı, Salon ve odalar laminant parke, Islak zeminler seramik

SATILIK DAİRELER

BAYTAŞ ZÜMRÜT SİTESİ, Manastır 2. Durak'ta, Muhteşem deniz manzaralı, 3+1 ve 4+1 normal daireler.

BAYTAŞ GÜMÜŞ SİTESİ, Manastır'da, Okula yakın, Muhteşem deniz manzaralı, Otoparklı, 2+1 ve 3+1 normal daireler.

BAYTAŞ İŞ MERKEZİ, Bursa Carrefour karşısında, Final Dershanesi'ne yakın, Ofis ve Mağazalar.

Gemlik Kafoğlu Apartmanı'nda, muhteşem deniz manzaralı , asansörlü, kaloriferli 3+1 150m2 normal daire

KİRALIK DAİRELER ve İŞ YERLERİ

BAYTAŞ KÖRFEZ SİTESİ, Gemlik girişi muhteşem deniz manzaralı 150 m2 3+1 normal daire

BAYTAŞ KÖRFEZ SİTESİ, Gemlik girişi 110 m2, asma katlı işyeri

www.baytasinsaat.com.tr Tel: 513 42 21 Fax: 513 17 94

1 Temmuz Denizcilik Bayramı'nın 82 nci yıldönümü nedeniyle tören düzenlendi

Kabotaj Bayramı kutlandı

Seyfettin ŞEKERSÖZ

Harun Özmaden

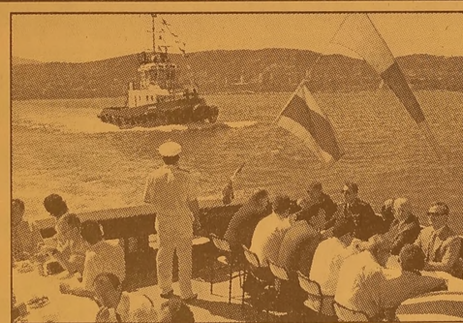

Kabotaj hakkının Türk Bayrağı ve milletine tanındığı 1 Temmuz Denizcilik Bayramının 82'inci yıl dönümü dün düzenlenen törenle kutlandı. Törene Kaymakam Mehmet Baygül, Garnizon Komutanı Topçu Kurmay Albay Ömer Cüneyt Akyol, Belediye Başkanı Mehmet Turgut, Cumhuriyet Başsavcısı İbrahim Hakan Tosun, Uludağ Üniversitesi Asım Kocabıyık Meslek Yüksek Okulu Müdürü Prof. Dr. Kemal Sulhi Gündoğdu'nun yanı sıra siyasi partiler, kurum ve kuruluşlar ile daire amirleri katıldı. Atatürk Anıtı'na sunulan çelenklerin ardından saygı duruşu ve istiklal marşı okundu. Törende konuşan Liman Başkanı Dr. Harun Özmaden, günümüzde Türk deniz faaliyetlerinin hem limanlarımız ve gemi inşa sanayisi ile, hem de yük ve yolcu taşımacılı ğındaki büyük tonajlı gemi filo muzla, dünya denizcılığı ile rekabet eder hale geldiğini belirterek, dünya gemi inşa sanayisi son 3 yılda yüzde 85 büyürken, ülkemizde gemi inşa sektörünün aynı dönemde yüzde 360 büyüme göstererek dünya sıralamasında 23 sıradan 5 sıraya yükseldiğini kaydetti. Özmaden, ayrıca liman başkanlığı per soneli olarak ülke mize gelen yabancı bayraklı gemilerin ve yurt dışına çıkış yapan Türk bayraklı gemilerin denetimindeki başarısının çok güzel sonuçlar verdiğini ve Türk bayraklı gemilerin tüm dünyada kabul ve itibar gören gri listeye çıkmayı başardığını belirterek, *"En kısa zamanda da en üst çıta olan beyaz listeye çıkacağımıza inancımız tamdır"* dedi.

Bu gün Gemlik'te faaliyet gösteren tüm limanlarımızın, Türkiye limanları arasında önde gelen limanlar haline gelmesinin yanı sıra uluslar arası liman ve gemi güvenliği yönünden de tam donatımlı olduklarının altı çizen Dr. Harun Özmaden, liman sınırlarımızda faaliyet gösteren liman işletmelerine 2007 yılında 2.906 geminin geldiğini söyledi. Gemlik limanının tahmil tahliye kapasitesinin iskele ve rıhtım kapasite artırımı çabası ile Türkiye ve dünya deniz ticaretinde önde gelen deniz ticareti şehri haline geleceğine inandıklarını ifade eden Özmaden, *"Gemlik ve Türkiye deniz ticaretindeki bu güzel gelişmelerin yanı sıra, Gemlik karasularımızın bir körfez olduğunu da göz önüne alırsak, sorumluluk gerektiren en önemli konuların başında deniz kirliliği gelmelidir. Tüm karasularımızın da olması gerektiği gibi, özellikle Gemlik Körfezi'nin tekrar balık akvaryumu haline gelmesi için yetkili kamu kuruluşlarının yanı sıra tüm halkımızın da özen ve sorumluluk göstermesi gerektiğini unutmamalıyız"* dedi.

Atatürk Anıtı'ndaki törenin ardından römorkör ile denize açılan protokol sahil turu atarken, Kaymakam Mehmet Baygül, Garnizon Komutanı Topçu Kurmay Albay Ömer Cüneyt Akyol ve Belediye başkanı Mehmet Turgut, deniz şehitlerimiz adına hazırlanan çelengi birlikte denize attılar

Yazı YORUM

Diş Hekimi
Özcan VURAL
ozcanvural1933@hotmail.com
www.milliyet/blog/özcan vural

Migros kimin?...

Migros'un patronunun kim olduğu mağazalarından alışveriş yapanları ilgilendirir mi?

Aslında ilgilendirmeli..

Mesela ŞAYPA kimin – BİM kimin.

Sayın okurlar vatandaş bilmeden Türk kimliğinin altını kazıyanlara cebindeki parayı vererek destek olmamalı...

Ben çoğunlukla Migros'tan alış veriş yapıyorum, onun için araştırdım ve şu bilgilere ulaştım..

Türkiye'nin geleceğine önem verenlerin, sadece kaliteli malı ucuz fiyatla satın almak olmamalıdır...

Buna dikkat edin..

Bu büyük Marketler – Hiper marketler açılmadan önce, insanlar mahalle bakkalın dan alışveriş ederdi.

Mahalle bakkalı demek "Bakkal Amca" demekti.

Müşteriler "Bakkal Amca"yı, Bakkal Amca da mahallesini ve her bir müşterisini tanırdı.

İnsanlar "Bakkal Amca"ya güvendiklerinden, aldıkları malın kalite ve fiyatını pek sorgulamazdı.

Marketlerin sayısının artması kalite ve fiyat rekabetini öne çıkardı.

Migros'tan, Carrefoursa'dan, BİM'den, Kiler'den alışveriş edenler şimdilerde bu mağaza zincirlerinin sahiplerinin kim olduğunu verdikleri paraların nereye gittiğini pek merak etmiyor.

Migros'un hâkim ortağı Koç grubuydu. Senelerdir böyle idi..

Koç grubu Migros'taki yüzde 50.8 ortaklık payını 14 Şubat'ta 1.977 milyon dolara BC Partners adındaki bir İngiliz yatırım fonuna sattı.

Yatırım fonu demek, çok kişinin, paralarını içine koydukları bir çanak demek.

Satıştan bu yana Migros mağazalarına girip çıktıkça, "Hâkim ortak değişiminin hiçbir etkisi olmadı. Hiçbir şeyi değişmedi" diyordum...

Türkçe olarak yayımlanan Fortune dergisin de BC Partners fonunu yönetenlerle yapılan bir söyleşiden öğrendiğime göre, yeni sahibi henüz Migros'ları devralmamış.

Migros'un mağazalarının çoğu Türki ye'de ama yurtdışında da mağazaları var. Türkiye'de 220 Migros, 247 Tansaş, 460 Şok, 3 M5, 8 Macrocenter'ı olan şirketin Azerbaycan'da 3, Kazakistan'da 9, Kırgı zistan'da 1, Makedonya'da 2 olmak üzere 15 Ramstore mağazası bulunuyor..

Fortune dergisinde yer alan bilgilere göre BC Partners, 1986 yılından bu yana faaliyet gösteren bir "Girişim Sermayesi Grubu".

Yatırımcılardan topladıkları tasarruflar ve bankalardan aldıkları kredilerle fon oluşturuyorlar.

Çoğunluk hisselerini satın aldıkları şirketleri, büyütüyorlar.

Kârlılıklarını artırdıktan sonra satıyorlarmış...

Alım ve satım fiyatları arasındaki farkı ortaklarına dağıtıyorlar.

Açık anlatımıyla, Migros'u da belli bir süre sonra satacaklar.

Aygün: 'Atatürk'ü sevmekle suçlanıyorum'

Ankara Ticaret Odası (ATO) Başkanı Sinan Aygün, Ergenekon operasyonu kapsamında gözaltına alındı

Engenekon operasyonu kapsamında gözaltına alınan Ankara Ticaret Odası (ATO) Başkanı Sinan Aygün, evinde arama yapılmasının ardından polis nezaretinde ATO'ya getirildi. Aygün'ün genel merkez binasındaki makamında arama başlatıldı. Bir gazetecinin genel merkeze getirilişinde 'Ne ile suçlanıyorsunuz?' sorusu üzerine Aygün, "Atatürk'ü, cumhuriyeti ve demokrasiyi sevmekle suçlanıyorum" şeklinde cevap verdi. Aygün'ün odası aranırken, bir vatandaş elindeki Türk bayrağını açarak Aygün'e destek verdi. Bu sırada çevik kuvvet ATO Genel Merkezi çevresinde geniş güvenlik önlemi aldı. Aramanın ardından Aygün'ün önce sağlık kontrolü için Adli Tıp Kurumu'na, daha sonra ise ifade vermek üzere İstanbul'a götürüleceği bildirildi.

Gemlik Körfez
ABONE OLDUNUZ MU?
ABONE OLUN OKUYUN OKUTUN

Ümraniye olayına şok gözaltılar

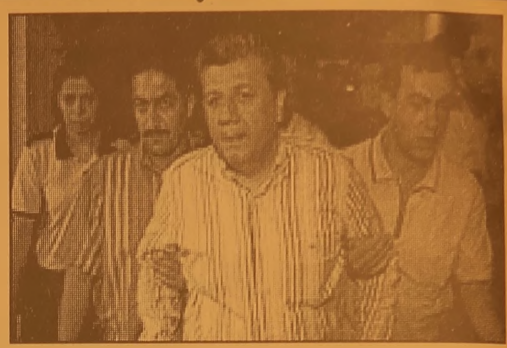

Ümraniye soruşturması kapsamında İstanbul, Ankara, Trabzon ve Antalya'da çok sayıda kişi gözaltına alındı. En dikkat çekici gözaltılar Ankara'da yaşandı. Emekli Orgeneraller Şener Eruygur ile Hurşit Tolon, Ankara Ticaret Odası Başkanı Sinan Aygün ve Cumhuriyet Gazetesi Ankara Temsilcisi Mustafa Balbay Ankara'da gözaltına alındı. Hurşit Tolon evinde tutulurken, sağlık kontrolünden geçirilen Şener Eruygur ve Mustafa Balbay Ankara emniyetine getirildi. Aygün ise polisin arama yaptığı Ankara Ticaret Odası'nda bulunuyor.

Cumhuriyet, ADD ve ATO Aranıyor

Polis, Cumhuriyet Gazetesi'nin Ankara Temsilciliği, Atatürkçü Düşünce Derneği'nin Ankara ve İstanbul şubelerini de arıyor. Halka ve Olaylara Tercüman Gazetesi Genel Yayın Yönetmeni Ufuk Büyükçelebi de İstanbul'da gözaltına alındı. Polis tarafından dün sabah evinden alınan Büyükçelebi'nin gazetedeki odasında arama yapıldı. Öte yandan Karadeniz Teknik Üniversitesi öğretim üyesi Prof. Dr. Ercüment Ovalı soruşturma kapsamında Trabzon'da gözaltına alındı. Soruşturma kapsamında Antalya'da da 2 kişinin gözaltına alındığı bildirildi. Ankara ve Trabzon'da gözaltına alınanlar gerek görülürse İstanbul'a götürülecekler. Gözaltıların Ümraniye soruşturması kapsamında gerçekleştiği ifade ediliyor. Ümraniye'de 12 Haziran'da 2007'de bir gecekonduda ele geçirilen çok sayıda silah ve patlayıcıyla ilgili daha önce de 48 kişi tutuklanmıştı.

İMAM ASLAN ®
PORSELEN SATIŞ MAĞAZASI
ŞOK FİYAT
GÜRAL PORSELEN
84 PARÇA YEMEK TAKIMI
195 YTL
KREDİ KARTINA 3 TAKSİT
OTEL - RESTAURANT - CAFETERYA
SERİLERİNDE ÖZEL KAMPANYA.....
%10 EK İNDİRİM
İMAM ASLAN DİNLENME TESİSLERİ
Gemlik Yalova Yolu 5. Km. GEMLİK
Tel : (0.224) 513 23 94 - 513 96 68 Fax : 513 31 02

Kabotaj Bayramı

Güne Bakış

Kadri GÜLER
kadri_guler@hotmail.com

Bir kaç yıldır Kabotaj Bayramı basit törenle geçiştirili yor.

Türk Karasularında seyreden gemilerde, Türk bayrağı taşınması, yani karasularımızı da egemenlik hakkının Türklerde olmasıdır Kabotaj hakkının kullanılması.

Bu da Denizcilik Bayramı olarak kutlanır.

Deniz şehitleri anılır, onlar için birer Fatiha okunur.

Kabotaj hakkının Türklerce kullanılmasının bayram olması şenliklerle kutlamalarla gerçekleşirdi.

Gemlik Körfezi'nin kirliliği neden gösterilerek, şenlikler kaldırılınca, geriye sade bir kutlama kalıyor.

Atatürk Anıtı önünde toplanan bürokratların zorunlu katıldığı bir tören düzenleniyor.

Liman Başkanının konuşması, saygı duruşu ve bayrak töreninden sonra Deniz Şehitleri için denize bırakılan bir çelenk ile bayram kutlanmış oluyor.

Çocukluğumuzun en güzel bayramlarından biri Denizcilik Bayramıydı.

Gemlikler kitle halinde İskele Meydanı'nda toplanır, burada kutlamalardan sonra düzenlenen yarışmaları zevkle izlerlerdi.

Bot yarışları, çift kürek sandal yarışları, içten motorlu teknelerin yarışları, kik yarışları, yüzme yarışları, ördek kapmaca, yağlı direk yarışları heyecan ve zevkle seyredilirdi.

Dereceye girenlere ise ilçeden toplanan armağanlar verilirdi.

Denizimizi kirlettik, balık neslini yok ettik.

Körfez'de yaşayan onlarca balık türünden birkaç balık çeşidi kaldı geriye.

Kirlilik öylesine çoğaldı ki, sonunda denize girmek bile yasaklandı.

Kabotaj veya Denizcilik Bayramlarında halkın katkısını sağlayan yarışmaları kaldırmak, bayramın içini boşaltmaktır.

Halkın olmadığı hiçbir etkinlik değer taşımaz.

Sembolik Bayramlara ben bayram demem.

Denizcilik Bayramı da sembolik kutlamanın, yani kaba Türkçesi adet yerini bulsun diye kutlanan bir bayram haline geldi.

Resmi olarak kutlanması gerektiği için kutlanıyor.

Gemlik'in nüfusu 5 bin iken kutlanan, 15 bin iken kutlanan Denizcilik Bayramı neden etkinlikle kutlanmasın.

Bir değerimizi daha yitirdik.

Yazık.

Dün, Ergenekon soruşturması kapsamında yine ülkenin çok sevdiği bir çok kişi gözaltına alındı.

Atatürk ve ulus sevgisini birinci planda tutanlara karşı sinsi bir yıldırma planı uygulanıyor.

Bu gidiş iyi değil.

Gizli bir hesaplaşma sürdürülüyor.

Demokratik gibi gösterilen ama antidemokratik uygulama ortada.

Hesaplaşmadan kimin galip çıkacağını zaman gösterecek.

Şahin, Kabotaj Bayramı'nı kutladı

Seyfettin ŞEKERSÖZ

AKP İlçe Başkanı Enver Şahin, 1 Temmuz 1926'da Yürürlüğe Giren Kabotaj Yasası'nın, Türkiye Cumhuriyeti'nin önemli bir başarısı olduğunu belirterek Denizcilik ve Kabotaj bayramının 82.yılını kutladı.

1 Temmuz Kabotaj ve Denizcilik Bayramı dolayısıyla açıklama yapan AKP İlçe Başkanı Enver Şahin, Türkiye'nin, kendi karasularında bağımsızlığını ilan ettiği Kabotaj Yasası'nın, Türk denizciliği açısından büyük önem taşıdığına dikkat çekerek," Kabotaj Yasası ile gerçekleştirilen kıyı egemenliği, topraklarımız üzerinde kazandığımız egemenlik hakkının deniz karasularımızdaki egemenlik hakkımızla bütünleştirilmesidir. Denizlerimizdeki egemenliğimizi yasa ile perçinlediğimiz bugünü her yıl kabotaj bayramı olarak kutlamaktayız" dedi. Yasanın yürürlüğe girdiği 1 Temmuz'un, her yıl 'Kabotaj ve Denizcilik Bayramı' olarak kutlandığını hatırlatan Başkan Şahin, "Üç yanı denizlerle çevrili olan ülkemizde, denizciliği geliştirmek, denizlerimizden sağlanan imkanları artırabilmek, deniz kaynaklarından en verimli şekilde yararlanabilmek için gerekli çalışmalar yapılmalıdır" açıklamasını yaptı.

TEMA
"SUYUNU BOŞA HARCAMA"
TEMA Vakfı tarafından başlatılan "Suyunu Boşa Harcama" kampanyasına su tüketiminin önlenmesi için siz de katılın

Şehir Plancıları Odası, Hanlar Bölgesi strateji planı istiyor

Bursa'da, tarihi hanların gün yüzüne çıkartılması için Büyükşehir Belediyesi'nin hazırladığı kamulaştırma projesine karşılık, Osmangazi Belediyesi'nin mevcut plana göre ruhsat vermesi, plan kargaşasını ortaya çıkarttı.

Şehir Plancıları Odası Başkanı Füsün Uyanık, yaptığı açıklamada, yöneticilere çağrıda bulunarak, tarihi çarşı bölgesinde parçacı ve bir birinden kopuk projelerin bir an önce durdurulmasını istedi. Uyanık, "Büyükşehir Belediyesi, Osmangazi Belediyesi, Kültür ve Turizm Bakanlığı, sivil toplum örgütleri, meslek odaları ve bölge esnafının yer alacağı üst bir platform kurularak, bölgenin sıkıntıları ve ihtiyaçları bir an önce tespit edilmeli, bölgenin ekonomik, sosyal, kültürel ve fiziki ihtiyaçları bir bütün olarak ele alınarak 'Hanlar Bölgesi Starteji Planı' bir an önce hazırlanmalıdır" dedi.

Pirinç Han, İpek Han, Emir Han, Koza Han, Fide Han, Kapalı Çarşı, Uzun Çarşı, Bakırcılar Çarşısı, Okçular'ı içine alan tarihi çarşı bölgesinin Bursa'nın en önemli ticaret, turizm ve kültür merkezi olduğunu kaydeden Uyanık, "İpek yolunun başlangıç noktası olan ve dünya kentlerine ticareti öğreten tarihi çarşı bölgesi, gelecek nesillere aktarılması gereken en önemli mirasımızdır. Kentimiz için değeri paha biçilemez olan bu bölgenin; fiziksel, sosyal, ekonomik ve kültürel özelliklerinin bütün bir planlama yaklaşımı ile ele alınması gerekmektedir. Bu bölgenin önemini henüz kavrayamayan kent yöneticilerimiz ise tarihi çarşı bölgesinin ticari hayatına balta vuracak girişimlerine devam etmektedirler. Şehir çıkarlarını, kamusal rantı, planlama ve şehircilik ilkelerini gözetmeden, kentimizi sermayeye rantına açan yöneticilerimiz, tarihi çarşı çevresinde; Zafer Plaza ve Kent Meydanı alışveriş merkezleri uygulamalarında yaptıkları yetmezmiş gibi, Atatürk stadyumunu, İpekiş fabrikasını, dericiler kentsel dönüşüm bölgesini, eski hal arazisini, terminalin bitişiğindeki araziyi alışveriş merkezine çevirecek projeler üretmeye devam etmektedirler. Tarihi mirasın korunmasında en dikkat edilmesi gereken husus, kullanım fonksiyonlarının devam etmesinin sağlanmasıdır." dedi

Gemlik Körfez
GEMLİK'İN İLK GÜNLÜK SİYASİ GAZETESİ

Şahin; 'Tabela değişir hizmet kervanı yürür'

Bursa Büyükşehir Belediye Başkanı Hikmet Şahin, Siyaset Akademisi kursiyerlerine ders vermek için gittiği illerde AKP'li olanla, olmayan belediyeler arasındaki hizmet farkının mukayese edilemeyecek düzey de olduğunu belirterek, "AKP kapatılmayacak. Ama kapatılırsa tabe la değişir, hizmet kervanı yürür" dedi. Başkan Şahin, AKP tarafından düzenlenen Siyaset Akade misi'nin Yerel Yönetimler Progra mı'nda Bursa, Ankara, Diyarbakır, İzmir, Afyon, Mardin ve Muğla'dan sonra 14 yıllık belediye başkanlığı tecrübelerini Muş ve Bitlis'teki kursiyerlerle paylaştı.

Siyaset Akademi si'nin AKP'nin Türkiye'nin değişi mine yönelik kararlılığını gösterdiğini ifade eden Şahin, "Türkiye'de bu dönemde olduğu kadar halkın iradesi yönetime yansımadı. Bundan dolayı da halkımızın kötüsü nün iyisi ile yetindi, aldığı hizmetten çok kendisine zarar gelmemesini bekledi. AKP ile bu zihniyet değişti. Bugün Siyaset Akademisi için Muş'ta ders veriyoruz. Muş'u gezdiğimde halkın dinleneceği parkların, çocukların oynayacağı oyun alanlarının yapımı nın bile bu dönemde gerçekleştiğini görmek, bu farklılığı anlatmaya yeter. Bursa'da da 20-30 yıldır konuşulanları 4 yıla sığdırdık. AKP Hükümeti'nin farkını görmek isteyen 2002 yılından önceki krizlere bir baksın. Eğer dünyada son yıllarda yaşanan en büyük küresel krizin 2002 yılından önce yaşanmış olmasını düşünmek bile istemiyorum. Bugün dünyanın sarsıldığı krize rağmen ekono mimizin ayakları yere sağlam basıyor. AKP'li yerel yönetimlerin farkını görmek isteyen de 2004 öncesi ve sonrasına bir baksın. Zaten bu hizmetler olmasaydı bugün AKP'nin kapatılmasına gerek kal mayacak ilk seçimde halkımız zaten kapatacaktı" diye konuştu.

Erdoğan Ergenekon'u anlattı

Başbakan Recep Tayyip Erdoğan, partisinin basına kapalı grup toplantısında Ergenekon operasyonunu değerlendirdi ve "Bu soruşturmanın artık sonuç lanmasını diliyorum. Bu davayla bizi (AKP) ilişkilendirenler var. Bunları bizim yaptırdığımızı düşünenler yanılıyor" dedi.

AKP Grup toplantısında Başbakan Recep Tayyip Erdo ğan, Ergenekon operasyonunu değerlendirdi. Devlet Bakanı ve Başbakan Yardımcısı Cemil Çiçek, Perşembe günü Anayasa Mahkemesi'ne sunacakları sözlü savunmanın genel çerçevesi hakkında grubu bilgilendirdi. Devlet Bakanı Mehmet Şimşek ise bu hafta Genel Kurul gündeminde ele alınacak olan yaban cılara mülk satışını öngören tasarı hakkında bilgi verdi.

-AKP'Yİ ERGENEKON'LA İLİŞKİLENDİRENLER VAR

Başbakan Erdoğan, grubunun basına kapalı bölümünde bugün sabah saatlerinde Ergenekon operasyonu çerçevesinde gerçekleşen gözaltıları değerlendirdi. Erdoğan, bu soruşturmanın kendileriyle ilişkilendirildiğini ve bunu yapanların yanıldığını ifade etti. Erdoğan, "Bunu bizimle ilişkilendirenler, sanıyorlar ki biz yaptırıyoruz. Yanılıyorlar. AKP'nin böyle bir işi olamaz. Bu iş savcıların işidir. Nasıl ki, savcı AKP hakkında kapatma davası açtı, başka bir savcı da bu soruşturmayı başlattı. Bunun bizimle ilişkili olduğunu düşünenler yanılacaklar" dediği öğrenildi. Bir an önce bu soruşturmanın sonuçlanmasını istediğini anlatan Başbakan, "Ülkeyi karanlık noktalara çekmek isteyenlerin hevesleri kursaklarında kalacak. Bu soruşturma umarım en kısa zamanda sonuca ulaşır. Karanlıklar aydınlığa kavuşacaktır" dedi.

BİLGİ TRAFİĞİ

Bu arada, Başbakan Erdoğan kapalı grup toplantısında gözaltına alınanların sayısının 20 olduğunu, İçişleri Bakanı Beşir Atalay'dan bu sayının teyidini istediği ve gözaltı ile ilgili bilgileri milletvekillerine aktardığı kaydedildi.

-SÖZLÜ SAVUNMA ETKİLİ OLACAK-

AKP Grubu'nun basına kapalı bölümünde Devlet Bakanı ve Başbakan Yardımcısı Cemil Çiçek, milletvekillerine Perşembe günü Anayasa Mahkemesi'ne yapacakları sözlü savunma hakkında bilgi verdi. Kapatma davasıyla ilgili hukuki sürecinin nasıl işleyeceğini anlatan Çiçek, yapacakları sözlü savunmanın da ön ve esas savunmada olduğu gibi Yalçınkaya'nın iddialarını çürütmeye yönelik olduğunu ve ellerinde bu iddiaları çürütecek belgelerin de mevcut olduğunu bildirdiği öğrenildi. Sözlü savunmanın genel çerçevesini anlatan Çiçek, savunmanın nasıl hazırlandığını, belgelerin nerelerden temin edildiğini anlattığı ve etkili bir savunma yapacaklarını da sözlerine eklediği kaydedildi.

-İLK TASARI YANLIŞLARLA DOLUYDU-

Bu arada, bu hafta TBMM Genel Kurul'da görüşme lerine başlanacak, yabancılara mülk satışını öngören ve Tapu Kanunu'nu değiştiren düzenleme ile ilgili tartışmalar gündeme geldi. Bu konuda Devlet Bakanı Mehmet Şimşek, Meclis'e ilk gelen tasarının bazı maddelerinin yanlış olduğu ve sonradan Adalet Komisyonu'nda düzeltildiğini hatırlattı. Son haliyle tasarının bir risk ve endişe taşımadığını anlatan Şimşek, tasarının yasalaşması halinde Türkiye'ye yabancı yatırımcıların akın edeceğini söylediği belirtildi.

Serbest Kürsü

Cengiz ALTUĞ

ÖNEMLİ KENE TÜRLERİ

Dermacentor marginatus Sulzer (D. rediculatus)

DİŞİ : Boyu 4,2-5,2 en 2,2-3,2 mm, kan emmemiş olanlarda boy 16 mm eni 10 mm ye ulaşmaktadır. Vücut oval rengi koyu kahverengidir. Gözler büyük ve sucutumun en geniş kısmında yer alır.

ERKEK: Boyu 4,5-6,2 genişliği 2,3-3,2 mm yumurta şeklinde, koyu kahveren gidir. Scutumun üzeri gümüş beneklerle süslüdür.

BİYOLOJİSİ : Hayat devresini 3 konukçu üzerinde tamamlar. Sığır, manda, deve, köpek, at eşek, koyun, keçi ve insanlar üzerinde bslenir. Ayrıca birçok yabani hayvanları da konukçu olarak kullanmaktadır. At ve eşeklerde piroplasma caballi ve köpeklerde p.canisi taşır.

Heamaphysalis inermis Birula

DİŞİ : Boyu 3-3,5 mm eni 2-2,4 mm dir. kan emmiş olanlarda boy 6,7 - 7,6 eni 4,2-4,8 mm dir. Scutumun boyu eninden kısa, parlak kırmızımsı kahverengi üzerinde homojen olarak dağılmış, ufak nokta çukurlar mevcut.

ERKEK: Boyu 2-2,4 mm genişliği 1,3-1,5 mm vücut yumurta şeklinde scutum düz ve parlak kırmızımsı koyu kahverengi üzere bombeli küçük sık noktalı. Bacakları küçük ve sarı kahverengidir.

Yurdumuzda yaygındır. Sığır, manda, koyun, keçi, at, eşek gibi hayvanlarda rastlanır.

Haemaphysalis punctata Canestrini Et Fanzago

DİŞİ : Boy 2,6-3,6 eni 1,6-2,4 mm kan emmişlerde boy 10,5 en 7 mm olmaktadır. Scutum parlak kırmızı kahverengi, bacakları küçük sarımsı kahverengi.

ERKEK : Boyu 2,5-3,5 mm eni 1,5-2 mm vücut yumurtamsı, scutum düz ve parlak koyu kırmızı kahverengi.

BİYOLOJİSİ : Üç konukçu üzerinde yaşar. Dişi kene konukçuyu terkettikten 24-29 gün sonra yumurtlamaya başlar. 3000 veya daha fazla yumurta koyar. Ülkemizde koyun, keçi, sığır, deve, at, köpek, kirpi, saksağan, bıldırcın, keklik ve kargada bulunmuştur.

Devamı var.

KAYIP

PROFİLO YK-4100B MARKA VE MODEL YAZAR KASA CİHAHIZIMIN VERGE LEVHASI KAYBOLMUŞTUR. HÜKÜMSÜZDÜR. GÜLŞEN ÇAKIR

KAYIP

OLİVETTİ OL-2004 BAF 10043405 MARKA VE MODEL YAZAR KASA RUHSATIMI KAYBETTİM. HÜKÜMSÜZDÜR. SİNAN AKYILDIZ

KAŞEDE BEKLEMEK YOK
KALİTELİ KAŞELER
UYGUN FİYATLARLA
SAATTE TESLİM EDİLİR
Körfez Ofset
MATBAACILIK - YAYINCILIK - REKLAMCILIK
İstiklal Caddesi Bora Sokak No : 3/B GEMLİK
Tel : (0.224) 513 96 83 Fax : 513 35 95

İçimizden Biri

Tuğba ALTINTOP

Hazırlayan : Yelda BAYKIZ

Geçtiğimiz günlerde ilçemize gelen Tuba Altıntop, ricamı kırmayarak siz değerli okurlarım adına benimle hoş bir röportaj gerçekleştirdi.

YELDA BAYKIZ: Tuba Hanım öncelikle hoş geldiniz.

TUBA ALTINTOP: Teşekkür ederim. Hoş bulduk.

YELDA BAYKIZ: İlçemize geliş sebebiniz nedir?

TUBA ALTINTOP: Gemlik'in Umurbey Beldesi'ndeki zeytin üreticilerinin bulunduğu toplu satış yerinin açılışı için buradayım. Böyle bir açılışın anlamı da benim için çok büyük.

YELDA BAYKIZ: Son yıllarda satış konusunda üreticilerin mağduriyeti söz konusu.

TUBA ALTINTOP: Evet. Mahsul artık para etmiyor. Bir anne olarak çocuklarımızın sağlıklı bir şekilde beslenmesinden yanayım.

Bu da doğal, organik ürünlerin yetiştirilmesi ve korunmasıyla mümkün. Bu yüzden de her zaman onların yanındayım.

YELDA BAYKIZ: Gemlik, zeytiniyle meşhurdur. Bu doğal ürünle aranız nasıl?

TUBA ALTINTOP: Zeytinin her çeşidini çok severim. Ayda birkaç kez zeytinyağı içerim. Ayrıca, yüzüme de zeytinyağı sürüyorum. Böyle bir yerde yaşadığınız için çok şanslısınız.

YELDA BAYKIZ: İlçemize daha önce geldiniz mi?

TUBA ALTINTOP: İlk kez gelme fırsatı buldum. Çok beğendiğimi söyleyebilirim. Manzara müthiş.

YELDA BAYKIZ: Sayın Altıntop, basından takip ettiğimiz kadarıyla çocuklarınızı görme konusunda sıkıntılar yaşıyorsunuz. Bu olayın boyutu nedir?

TUBA ALTINTOP: Kızlarımı yılda iki kez; bir sömestre tatilinde, bir de yaz tatilinde görme hakkım var. Ancak, 2002 yılından bu zamana kadar sadece iki kez görebildim.

YELDA BAYKIZ: Bunun dışında telefonla ya da nette görüşebilme olanağınız oldu mu?

TUBA ALTINTOP: Ara sıra görüşüyoruz. Ama, benden ayrı oldukları için bir tepki sezebiliyorum.

YELDA BAYKIZ: Bu da çocuklara psikolojik devinim ve çöküntü zemini hazırlıyor değil mi?

TUBA ALTINTOP: Kesinlikle. Çocuklarım şu an doldurulmuş durumda ve Türkiye'den korkuyorlar. Bu yüzden, kimin bu olayda parmağı varsa hepsini Allah'a havale ediyorum.

YELDA BAYKIZ: Tuba Hanım, mankenliğinizin yanı sıra albüm çalışması yaptığınız biliniyor.

TUBA ALTINTOP: 2007 yılının Haziran ayında, 'Sana Söylüyorum' adlı albümüm çıktı.

YELDA BAYKIZ: Bu çalışmanız hakkında bilgi verir misiniz?

TUBA ALTINTOP: Pop fantezi tarzı olan albümde 10 şarkı var. 'Ağıt' adlı şarkı bana ait. 'Urfa Sana Ağlıyor' adlı parçaya klip çekilmişti.

YELDA BAYKIZ: Albümünüz müzik otoriteleri tarafından çok beğenildi. Fakat, bunun yanında büyük bir çıkış yakalayamamanızı neye bağlıyorsunuz?

TUBA ALTINTOP: Albümüm çıktığında Dağlıca operasyonu ve erken seçim yapıldı. Bu çalışmamamızı çok etkiledi. Kısmet diyelim.

YELDA BAYKIZ: Ülkemizde manken camiasında olup, daha sonra kaset çıkartan birçok kişi var. Bu konuda kendi zamanlamanızı nasıl değerlendiriyorsunuz?

TUBA ALTINTOP: Ben bu camiaya girdiğimden beri sürekli kaset yapmam konusunda herkes ısrarcı oldu. Ben ise, bu konuya hep soğuk baktım. Çünkü depresyondaydım. Sağlıklı karar veremez ve eyleme geçemezdim. Bu yüzden zamanlamamı bu tarihe denk getirdim.

YELDA BAYKIZ: İlerleyen günler için projeleriniz var mı?

TUBA ALTINTOP: Yeni bir maxi single çıkartmayı düşünüyorum. Dört şarkıdan oluşan bir albüm.

YELDA BAYKIZ: Tuba Hanım gerçekleştirdiğimiz sohbet için çok teşekkür ederim.

TUBA ALTINTOP: Yelda Hanım, ben de çok teşekkür ederim. Gemlik'e gelmekten ve sizlerle tanışmaktan mutluluk duydum.

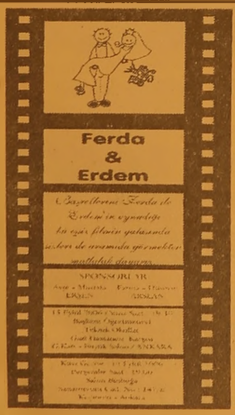

DAVETİYE BİZİM İŞİMİZ

TÜRKİYE'NİN EN KALİTELİ ve EKONOMİK DAVETİYELERİ EN UYGUN FİYATLARLA ...
EN ÖZEL ve GÜZEL GÜNLERİNİZ İÇİN
ÖZEL TASARIMLAR...

1 GÜNDE DAVETİYE BASILIR

35 YILLIK TECRÜBEMİZ İLE HİZMETİNİZDEYİZ

Körfez Ofset

MATBAACILIK - YAYINCILIK - REKLAMCILIK

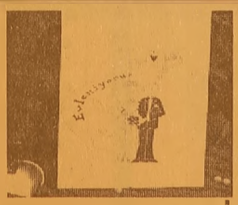
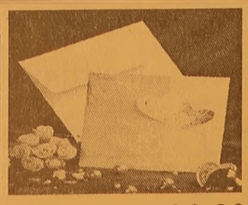
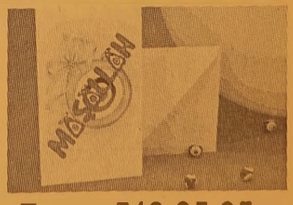

İstiklal Cad. Bora Sok. Akbank Aralığı No : 3/B GEMLİK Tel : 513 96 83 Fax : 513 35 95

Aile boyu uyuşturucu ticareti

Bursa'da zehir ticareti yaptığı öne sürülen karı koca ve uyuşturucuları 2 gramlık paketler halinde satış yaptığı iddia edilen 2 kişi gözaltına alındı. Operasyonda 3 kilogram esrar ele geçirildi. Emniyet Müdürlüğü'nden yapılan açıklamaya göre, merkez Yıldırım İlçesi Hacıseyfet tin Mahallesi'nde oturan ve suç kaydı bulunan U.A.(31) ve eşi D.A.'nın (30) uyuşturucu satmaya devam ettiği bilgisi üzerine operasyon başlatıldı. 3 ay boyunca izlenen karı kocanın esrar maddesini zulalamak için başka bir ev kiraladığını öğrenen ekipler mahkeme izniyle baskın düzenledi. Polisler A. çiftini, evlerini badana yaparken gözaltına aldı. Boş odada sırt çantası içerisinde 3 kilogram esrar maddesi ve 2 bin 500 YTL para ele geçirildi. Aynı operasyon kapsamında zehir taciri karı ve kocanın uyuşturucularını sattığı öne sürülen M.N. (34) Kuruçeşme Mahallesi'ndeki evine yapılan baskında 2 gramlık paketler halinde hazırlanmış 188 paket esrar ve 52 uyuşturucu hap ile gözaltına alındı. Polis aynı operasyonda çeteye esrar temin ettiği iddia edilen M.T.'yi de (25) gözaltına aldı. Yakalanan çift ve 2 genç "Örgüt kurmak", "örgüte üye olmak", "kurulan örgütle uyuşturucu madde ticareti yapmak" suçundan adliyeye gönderildi. Olayla ilgili 5 kişinin de arandığı öğrenildi.

Kuyumcu soyan hırsıza meydan dayağı

Gaziosmanpaşa Gazi Mahallesi'nde bir kuyumcudan altın saat ve bir miktar para çalan hırsız, kendisini kovalayan vatandaşlar tarafından öldüresiye dövüldü. Fevzi Çakmak Caddesi'nde bulunan Fetih Çalgan'a ait kuyumcuya gelen kar maskeli şahıs, elindeki kuru sıkı tabancayla dükkan sahibini etkisiz hale getirdi. Çalgan, kendisini tehdit eden hırsıza altın saat ve kasadaki 60 YTL'yi verdi. Aldıklarıyla birlikte dükkandan çıkarak hızla koşmaya başlayan hırsızın peşine vatandaşlar takıldı. Bir süre koştuktan sonra olay yeri yakınındaki bir garaja saklanan hırsızı fark eden vatandaşlar, garaj kapısını kapatarak şahsın kaçmasını engelledi. Olay yerine polisin gelmesi beklenirken, paniğe kapılan hırsız garaj kapısını tekmeleyerek kırdı. Dışarıya çıktıktan sonra havaya iki el ateş eden hırsızın elindeki silahın kuru sıkı olduğunu anlayan vatandaşlar, şahsı yakaladı. Hırsız, öfkeli vatandaşlar tarafından öldüresiye dövüldü. Vatandaşlar, meydan dayağı attıkları hırsızı olay yerine gelen polise teslim etti. Şahıs, polis tarafından hastaneye kaldırılırken, kuyumcu dükkanında inceleme başlatıldı.

TEMA

"SUYUNU BOŞA HARCAMA"

TEMA Vakfı tarafından başlatılan "Suyunu Boşa Harcama" kampanyasına su tüketiminin önlenmesi için siz de katılın

19 yaşındaki genç derede boğuldu

Hafta sonunu arkadaşları ile birlikte piknik yaparak ve yüzerek geçirmek için Bursa'nın İnegöl ilçesine bağlı Hamzabey köyü mevkiindeki dereye giden 19 yaşındaki genç, girdiği dereden bir daha çıkamadı. Arkadaşlarının kurtarma çabalarına rağmen boğulan gencin cesedi bir gün sona Bursa Sivil Savunma Müdürlüğü Arama Kurtarma Birliği ekipleri tarafından çıkarıldı. Edinilen bilgilere göre, Pazar günü saat 19.00 sıralarında arkadaşları ile birlikte Hamzabey deresine giden Kars doğumlu olup İnegöl Turgutalp Mahallesi Barbaros Caddesi'nde ikamet eden Muhammet Öztürk(19), yüzmek için girdiği derede bir anda çırpınmaya başladı. Muhammet Öztürk'ün çırpınışlarını gören arkadaşları genci kurtarabilmek için dereye girdi. Kendileri de boğulma tehlikesi geçiren gençlerin müdahalelerine rağmen iyice derine batan Muhammet Öztürk boğularak hayatını kaybetti. Arkadaşlarının haber vermesi üzerine olay yerine gelen vatandaşların arama çalışmaları da sonuç vermedi. Daha sonra olay yerine gelen İnegöl Jandarma Bölüm Komutanlığına bağlı ekipler ile İnegöl İtfaiye Müdürlüğü ekipleri, gece geç saatlere kadar süren aramalarına rağmen gencin cesedini bulamadı. Bunun üzerine Bursa Sivil Savunma Müdürlüğü Arama Kurtarma Birliği'nde görevli dalgıçlara haber verildi, ancak dalgıçların başka bir olayda olmaları nedeniyle ertesi gün gelebilecekleri bildirildi. Bunun üzerine derenin akıntı yönüne doğru ağ gerilerek gencin cesedinin akıntıya kapılması önlenirken, gece geç saatlere kadar süren aramalara ara verildi. Sabah erken saatler de İnegöl'e gelen dalgıçlar, İnegöl İtfaiye Müdürlüğü ekipleri ile birlikte olay yerine giderek Muhammet Öztürk'ün cesedini aramaya başladı. İnegöl Jandarma Bölük Komutanı Yüzbaşı İbrahim Yağız, Üsteğmen Mustafa Arı, İnegöl İtfaiye Müdür Vekili Münir Kandemir'in de takip ettiği uzun süren aramaların ardından gencin cesedine ulaşıldı.

BAY MUSTAFA ÖZALP EMLAK'TAN

Her Çeşit Emlak Alım, Satım ve Kiralama Hizmetleri

Daire, Zeytinlik, Villa, Dükkan, Arsa, Arazi

TAPU TAKİP İŞLERİ YAPILIR

ACİL SATILIK ve KİRALIKLARINIZ İÇİN BİZİ ARAYINIZ

Kayhan Mahallesi'nde denizi gören 3 oda 65 m² SATILIK DAİRE

3 Ayrı Daireli Müstakil Ev (Bahçe İçinde)Yeni Devlet Hastanesi Altı

Bodrum Tuzla'da Bahçeli, özel koyu plajı olan krediye uygun villa

Bodrum Yalıkavak'ta özel havuzlu, bahçeli, krediye ulgun villa

K.Kumla'da Ayazma Mevkii 6 Dönüm Zeytinlik

K. Kumla Sahil Yolu Palmiye Dondurmacısı arkası yeni 2 Daire

Cumhuriyet Mh. Cumhuriyet Okulu Y anı 3-4 katlar 155m2 daireler

KONUT KREDİLERİNE ARACILIK YAPILIR.

Trafik, Kasko Dask,
Her Türlü Sigorta İşlemleri, KONUT SİGORTALARI
Doğalgaz Poliçesi Yapılır.

ŞEKER SİGORTA

Macide ÖZALP

Tel : 513 24 74 Fax: 514 10 21

Asgari ücret 503,26 YTL

Yeni asgari ücret dünden itibaren yürürlüğe girdi. Yıl sonuna kadar geçerli olacak asgari ücret, yüzde 5 artışla 16 yaşından büyükler için asgari geçim indirimi dahil net 503 YTL 26 kuruşa yükseldi. 16 yaşından küçükler için halen 414 YTL 92 kuruş olan asgari ücret ise 432 YTL 97 kuruş olacak. Asgari ücretin işverene toplam maliyeti ise 16 yaşından büyük işçiler için 776 YTL olurken, 16 yaşından küçükler için de 692 YTL'yi bulacak.

ÇİZİYORUM

Barış Güler'in kaleminden

9 YAŞ

SATILIK KIYMETLİ ARSA

AZOT YOLUNDA
İSLAMKÖY
AKCAN GÜMRÜKLEME YANINDA
4000 M2 ARSA SAHİBİNDEN
SATILIKTIR
GSM 0 532 254 24 80

ELEMAN ARANIYOR

Umurbey Düğün Salonu'nunda çalışacak

- BAYAN BULAŞIKÇI
  TEMİZLİK İŞLERİNDE ÇALIŞACAK
- 35 YAŞINI AŞMAMIŞ
  BAYAN ELEMAN ARANIYOR

Mersin Süren İnş. Zey. Gıda Taş. Tur. San. ve Tic. Ltd. Şti.

Müracaat 525 17 00

ELEMAN ARANIYOR

BAY - BAYAN SATIŞ MÜDÜRÜ
BAYAN SATIŞ EMLEMANI
MUHASEBE MÜDÜRÜ
ŞANTİYE ELEMANI ARANIYOR
Mür: GMA İnş. Ltd. Şti.
Dr. Ziya Kaya Mh. Ilıca Cad. No:50
TEL: 512 00 58 GEMLİK

ELEMAN ARANIYOR

TECRÜBELİ
BAYAN SATIŞ ELEMANI
ARANIYOR
YATAŞ HOME

Müracaatların şahsen yapılması gerekmektedir.

Hamidiye Mahallesi
Gazhane Cad. No: 11 GEMLİK
TEL: 514 78 77

GEMLİK SİNEMA GÜNLÜĞÜ

(Rezervasyon Tel : 513 33 21)

VENÜS SİNEMASI

Filmin Adı	
O.... çocukları	14.00-16.15-19.00-21.15
Arkadaşım Tilki	14.15-16.00-19.15-21.00

Yaz Spor Okulları açıldı

Seyfettin ŞEKERSÖZ

Bu yıl Gemlikspor bünyesinde açılan Gençlik Spor İl Müdürlüğü Yaz Spor Okulları önceki gün düzenlenen törenle açıldı. İlçe Atatürk Stadında düzenlenen törene Kaymakam Mehmet Baygül, Belediye Başkanı Mehmet Turgut, Cumhuriyet Başsavcısı İbrahim Hakan Tosun, AKP İlçe Başkanı Enver Şahin, CHP İlçe Başkanı Cem Güler ile spora ilk adımı atan çocukların aileleri katıldı. Törenin açılış konuşmasını yapan İlçe Spor Müdürü Abdurrahman Lale, tüm branşlarda yaz spor okullarına katılanların sayısının yaklaşık 350 kişi olduğunu ve kayıtların devam ettiğini söyledi. Kaymakam Mehmet Baygül'de yaptığı konuşmada, 17 bin öğrencinin bulunduğu Gemlik'te spor yapan gençlerin çok daha fazla olması için çaba sarf ettiklerini belirterek yaz spor okullarına katılan öğrencileri tek tek tebrik etti. Bu yıl Yaz Spor Okullarına bu yıl Gemlikspor bünyesinde 150 sporcu katılırken, Bursaspor Taraftar derneğinden 48, Galatasaray taraftar derneğinden 60 çocuk katılıyor. Açılışı İlçe Stadında yapılan yaz spor okulları, sahanın bakımda olması nedeniyle Olimpik Halı Saha tesislerinde devam edeceği bildirildi.

Takımların kamp programı belli oldu

Turkcell Süper Lig'de 2008-2009 sezonu öncesi takımların kamp programları belli oldu. Yeni sezon hazırlıkları için yurt dışını seçen takımların tercihi Almanya ve Avusturya olurken yurt içinde en çok rağbet gören yer Kocaeli Kartepe oldu.

Üç büyüklerden Fenerbaçe, 6-20 Temmuz tarihleri arasında Avusturya'nın Kitzbühel kasabasında A-Rosa Resort Hotel'de kamp yapacak.

26 Haziran'da İstanbul'da toplanacak Beşiktaş, ilk etap kampı için 2-16 Temmuz tarihleri arasında Avusturya'nın Leogang bölgesinde olacak. Siyah-beyazlı ekip, ikinci etap kampında ise 23 Temmuz-5 Ağustos tarihleri arasında yine Avusturya'nın Loipersdorf bölgesinde çalışacak. Hazırlıklar için Almanya'yı tercih eden Galatasaray, 10-24 Temmuz tarihleri arasında Duisburg kentinde kampa girecek. İstanbul ekiplerinden İstanbul Büyük şehir Belediyespor ise 7-21 Temmuz tarihleri arasında Kızılcahamam'da kamp yaptıktan sonra, Nevşehir'de ikinci bir kamp dönemi geçirecek. Turkcell Süper Lig'deki diğer ekiplerin yeni sezon hazırlıkları çerçevesinde bulunacakları yer ve tarihler şöyle:

Ankaraspor:8-22 Temmuz Batıkent ASKİ Tesisleri, 24 Temmuz-7 Ağustos Hollanda Arnhem kasabası

Eskişehirspor:4-18 Temmuz Bolu Gerede (Esentepe Otel) 21 Temmuz-6 Ağustos Avusturya

Denizlispor:1-10 Temmuz Haluk Ulusoy Tesisleri 10-17 Temmuz Isparta Davraz (Sirene Otel) 20 Temmmuz-15 Ağustos Kocaeli Kartepe (Green Park Resort Otel)

Trabzonspor:7-18 Temmuz Bolu Gerede (Dorukkaya Otel) 27 Temmuz-13 Ağustos Almanya-Hamburg-Schneverdingen (Hotel Heidi Treff)

Bursaspor:12-16 Temmuz Isparta Davraz 20-31 Temmuz Avusturya

Konyaspor:3-17 Temmuz Kocaeli Kartepe (Green Park Otel)

Kocaelispor:2-6 Temmuz Kocaelispor Sefa Sirmen Tesisleri 7-17 Temmuz Kocaeli Kartepe (Green Park Otel) 20 Temmuz-5 Ağustos yurtdışı kampı

Kayserispor:2-15 Temmuz Kayseri Kadir Has Tesisleri 16-30 Temmuz Kızılcahamam (Patalya Otel)

Gençlerbirliği:30 Haziran-29 Ağustos Gençlerbirliği İlhan Cavcav Tesisleri

Ankaragücü:26 Temmuz-6 Ağustos Almanya Augusburk

G.B.OFTAŞ Spor:5-10 Temmuz Gençlerbirliği İlhan Cavcav Tesisleri 10-20 Temmuz Isparta Davraz 1-10 Ağustos Kocaeli Kartepe

Sivasspor:23 Haziran-3 Temmuz Kocaeli Kartepe

Antalyaspor: 10-21 Temmuz Ankara Kızılcıhamam 24 Temmuz-11 Ağustos Avusturya Seefeld/İnnsbruck

Gaziantepspor:3-25 Temmuz Gaziantep 26 Temmuz-7 Ağustos İtalya

Açıkta Satılan Sütlere Dikkat

Açıkta satılan sütler mikrop saçıyor.
Selçuk Üniversitesi Veteriner Fakültesi Öğretim Üyesi Prof. Dr. Dursun Ali Dinç, brucella gibi, hayvandan insana geçen has talıkların henüz tam olarak ortadan kal dırılamadığı Türki ye'de açıkta satılan sütün tüketilmesini önermenin yanlış olduğunu söyledi.
Öğretim üyesi Prof. Dr. Dursun Ali Dinç, brucella, şap, şarbon ve tüberküloz gibi hayvan hastalık larının, gıda güvenliği ve insan sağlığı açısından büyük risk oluşturduğunu belirtti.
AB ülkelerinde etkili aşılama ve titiz de netimler sonucu brucella, şap ve şarbon gibi has talıkların tümüyle ortadan kalktığını ve bu hastalıkların yıllardır görülme diğini belirten Dinç, "Ancak maalesef, bu hastalıkların yaygın olarak görüldüğü İran, Irak ve Suriye gibi ülkelere sınır olan Türkiye, bu hasta lıkları bir türlü eli mine edemiyor. Özellikle brucella ülkemizde çok yaygın olarak görülüyor" dedi.
Prof. Dr. Dursun Ali Dinç, en büyük belir tisi dişi hayvanlarda yavru atma olan, et ve süt veriminde büyük kayba neden olan brucellanın insanlara doğrudan temas ya da süt ve süt ürünleriyle bulaşabildiğini, insanlarda kısırlık başta olmak üzere çeşitli rahatsızlıklara neden olduğu nu vurguladı.
Dinç, AB'nin brucella konusunda da son derece hassas olduğunu, hastalık taşıyan bir hayvan tespit edildiğinde, en kısa sürede o bölgedeki binlerce küçükbaş ya da bü yükbaş hayvanın it laf edildiğini belirtti.

Kalp hastalarına sıcak uyarısı

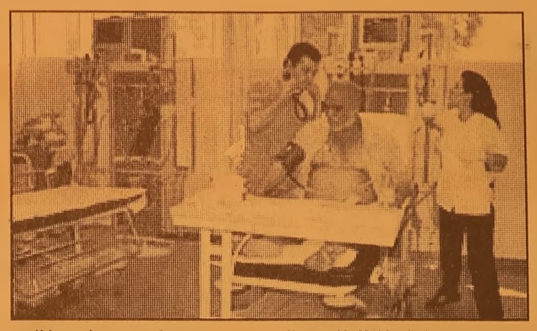

İzmir Tepecik Eğitim ve Araştırma Hastanesi Kardiyo loji Uzmanı Doç. Dr. Dayimi Kaya, kalp hastalarını yılın en yüksek sıcaklıklarının yaşandığı bu günlerde sıcaktan korunmaları konusunda uyardı.
Doç. Dr. Kaya kalp hastalarına bol bol su tüketmesini öneri rken, sindirimi zor olan gıdalardan uzak durulması gerektiğini söyledi.
Türkiye'nin Afrika dan gelen sıcakların etkisi altında oldu ğuna dikkat çeken Doç. Dr. Kaya, kalp hastalarının özellikle gün içerisinde hava sıcaklığının yüksek olduğu saatlerde dışarıya çıkmaması gerektiğini söyledi.
Özellikle yeni bypass olmuş, yeni kalp krizi geçirmiş hastalar ile şeker, yüksek tansiyon hastalarını dikkatli olmaları konusunda uyaran Kardiyoloji Uzmanı Doç. Dr. Dayimi Kaya, "Bu hastalarımıza çok sıcak günlerde bol bol su tüketmelerini öneriyoruz.
Su ile kısıtlamamak gerekir, her türlü sıvı gıdayı en az günde 1.5 - 2 litre alacak şekilde fazlaca tüketmelerini tav siye ediyoruz" dedi.
Kalp hastalarına tuzsuz beslenmelerinin önerildiğini fakat yaz döneminin bu konuy la ilgili ufak bir ayrın tısı olduğunu belir ten Doç. Dr. Kaya, şunları söyledi:
"Yaz döneminde aşı rı terlemeden dolayı vücuttan su ve tuz atılıyor. Bu nedenle aşırı terleme yaşa dıkları günlerde diyetlerine hafif tuz ilavesi yapmalılar."

"İLAÇ DOZUNDA DEĞİŞİKLİK YAPILABİLİR"

Doç. Dr. Dayimi Kaya, kalp hastalarının sindirilmesi zor olan gıdalardan uzak durulması gerektiğinin altını çizdi.
İlaç kullanan tansiyon hastaların yaz aylarında ilaç dozunu düşürebileceklerini belirten Doç. Dr. Kaya, "Tansiyon hastalarında da bu konuda ufak bir ayrıntı var. Hipertansiyon hastalarına kullandıkları tansiyon düşürücü ilaçların kış dozları yazın fazla geliyor ve tansiyon düşmele rine neden oluyor. Bu hastalar doktorlarına danışarak çok sıcak günlerde, aşırı terlemenin olduğu günlerde tansiyon ilaçlarının yarısını almaları önerilebilir" diye konuştu.

En mutlu ülke Danimarka

Dünya genelinde mutluluk artıyor.
En mutlu ülke Dani marka, en mutsuz ülke ise Zimbabve...
Sosyal bilimcilerin yaptığı araştırma, dünyadaki en zengin ülke olan Amerika Birleşik Devletle ri'nin "Mutluluk" listesinde 16'ıncı sırada olduğunu ortaya koydu. Sosyal bilimcilerin küresel bo yutta yaptığı "Mutluluk Araştırma sı"nda, yüzbinlerce kişiye, herşey gözönünde bulundurulduğunda mutlu olup olmadıkları ve yaşantılarını tatminkar bulup bulmadıkları soruldu.
Mutluluk son bir kaç yıldır Dünya genelinde artıyor.
Araştırmaya göre, Danimarka, demokrasi, sosyal eşitlik ve barışın hakim olduğu atmosferiyle dünya üzerindeki en mutlu ülke...

GEMLİK REHBERİ

GEREKLİ TELEFONLAR	
İtfaiye	110
Polis İmdat	155
Jandarma İmdat	156
Jandarma K.	513 10 55
Polis Karakolu	513 18 79
Gar. Kom.	513 12 06
KAYMAKAMLIK	
Kaymakamlık	513 10 51
C.Savcılığı	513 10 53
C.Savcı Yrd.	513 29 54
Emniyet Müd.	513 10 28
ULAŞIM	
METRO	513 12 12
Aydın Turizm	513 20 77
Süzer Turizm	512 10 72
Kanberoğlu-Esadaş	514 45 49
Anıtur	514 47 71
Kamil Koç	513 35 71
HASTANELER	
Devlet Hastanesi	517 34 00
Sahil Dev. Hast.	513 23 29
Mer.Sağ.Ocağı	513 10 68
Tomokay Tomografi	513 10 68
Uzmanlar Tıp Mrk.	513 60 40
TAKSİLER	
Körfez Taksi	513 18 21
Çınar Taksi	513 24 67
Güven Taksi	513 32 40
Gemlik Taksi	513 23 24
Manastır Taksi	517 33 94

RESMİ DAİRELER	
TEK Arıza	513 20 66
TEK İşletme	513 45 03
Statyum	514 00 95
Orm.Böl.Şef.	513 12 86
Milli Eğt. Md.	513 11 74
Halk Kütüphane	513 13 53
Askerlik Şb.	513 10 57
Karayolları	513 13 08
Liman Baş.	513 11 33
Mal Müd.	513 10 95
Nüfus Md.	513 37 42
Özel İd. Md.	513 15 07
Tapu Sicl. Müd.	513 14 14
Müftülük	513 13 64
Gümrük Md.	524 85 86
Tekel Md.	513 10 42
Ver. Dairesi Md.	513 10 92
İlçe Tarım Müd.	513 10 45
İlçe Seç. Md.	513 77 77
Halk Eğitim Müd.	513 18 46
BELEDİYE	
Santral	513 45 21 -23
Başkanlık	513 45 20
Zabıta	513 24 32
Otobüs İşlet.	513 45 21-122
BUSKİ	514 57 96
İtfaiye	513 23 25
Muhasebe Md.	513 45 21 -182
Yazı İşl. Md.	513 45 21 -111
Su Arıza	Yalnız 185

DENİZ OTOBÜSÜ	
Bursa	256 77 84
Mudanya	544 30 60
Yenikapı	(212) 516 12 12
Yalova	(226) 811 13 23
İDO İmam Aslan Dinlenme Tes.	513 23 94
VAPUR - FERİBOT	
Yalova	(226) 814 10 20
Topçular	(226) 363 43 19
Eskihisar	(262) 655 60 31
OTOBÜS	
Şehirlerarası	261 54 00
Otobüs Terminali	(18 Hat)
TÜP DAĞITICILARI	
Aygaz	513 12 95
Habaş	513 16 37
Mogaz	513 75 58
Ergaz	513 88 43
İpragaz	513 22 59
Habaşgaz	513 45 46
Yeni Likitgaz	513 65 00
BP Gaz	514 59 81
Bütünler Likitgaz	513 80 00
Akçagaz	514 88 70
Totalgaz	514 17 00
AKCAN PETROL	513 10 79
MAR-PET	513 30 33
TUNCAY OTO GAZ	513 14 25

NÖBETÇİ ECZANE

2 Temmuz 2008 Çarşamba
MELİS ECZANESİ
Balıkpazarı Mh. No: 44
Tel : 5136043 GEMLİK

Gemlik Körfez
GEMLİK'İN İLK GÜNLÜK SİYASİ GAZETESİ
YEREL SÜRELİ YAYIN
YIL : 36 SAYI : 3098
FİYATI : 25 Ykr. (KDV Dahil)
Sahibi : Kadri GÜLER
Sorumlu Yazı İşleri Müdürü : Serap GÜLER
Haber Müdürü : Seyfettin ŞEKERSÖZ
İstiklal Cad. Bora Sok. No:3/B
Tel : 513 96 83 Fax : 513 35 95 GEMLİK
Yönetim ve Basım Yeri : KÖRFEZ OFSET
Matbaaclık-Yayıncılık-Reklamcılık Tesisi
İstiklal Cad. Bora Sok. No:3/B GEMLİK
(Dini bayram Günleri ve Pazar günleri yayınlanmaz)

ÜTM

UZMANLAR TIP MERKEZİ

ÜTM

SSK

BAĞKUR

DEVLET MEMURLARI

EMEKLİ SANDIĞI

MENSUPLARINA

* FİZİK TEDAVİ
* GÖZ
* KADIN HASTALIKLARI
* ÇOCUK HASTALIKLARI
* DAHİLİYE
* GENEL CERRAHİ
* ACİL

BRANŞLARINDA HİZMET VERMEKTEYİZ.

Adres: İstiklal Cad. Gemlik / BURSA

TEL: 0.224 513 60 40

ÖZEL AYKENT İLKÖĞRETİM OKULU

Deneyimli kadromuz ve çağdaş eğitim anlayışıyla sizlere en yakın özel okuluz.
Özel Aykent İlköğretim Okulu ve Anasınıfı 2008-2009 dönemi kayıtları başladı

2008-2009 EĞİTİM VE ÖĞRETİM YILI ÜCRETLERİMİZ

4-5 YAŞ	3.900 YTL
ANA SINIFI	4.150 YTL
1. SINIF	5.000 YTL
2-3-4-5-6-7-8	6.000 YTL

Ücretlerimize, eğitim-öğretim yemek, servis ve KDV dahildir

ANASINIFI, 1, 2, 3. SINIFLARA HAFTADA 6 SAAT
4-5-6-7-8 SINIFLARA HAFTADA 8 SAAT İNGİLİZCE

Gemlik-Orhangazi yolu 2.Km. Umurbey Paşabahçeler Mevkii
Tel : 513 50 84 GEMLİK
www.aykentilkogretim.k12.tr

Kuruluş:1973

Gemlik Körfez

GEMLİK'İN İLK GÜNLÜK SİYASİ GAZETESİ

3 Temmuz 2008 Perşembe www.gemlikkorfezgazetesi.com 25 Ykr.

Eski eşi tarafından başına oyuncak tabancayla vurulan kadın hastanelik oldu

Eski eşi tarafından başına oyuncak tabanca ile vurulan kadın, yaralandı. İlçemizde meydana gelen olayda, hastaneye kaldırılan yaralı kadının sağlık durumunun iyi olduğu öğrenildi. *2'de*

Demokrat Parti Gemlik İlçe kongresi dün yapıldı

Gemlik DP Hamaloğlu'na emanet

Demokrat Parti Gemlik İlçe teşkilatının birinci olağan kongresi dün Beyza Aile Çay Bahçesi'nde yapıldı. 336 delegenin 120 si katılarak oy kullandığı kongrede tek aday Elektrik Mühendisi Mehmet Hamaloğlu ilçe başkanlığına seçildi. *Haberi sayfa 3'de*

Mehmet Hamaloğlu başkanlığında oluşan Yönetim Kurulu

Cengiz Göral anılıyor

Eski Yazı İşleri Müdürümüz Avukat Mehmet Cengiz Göral, ölümünün 29. ncu yıldönümünde Adliye Köyü'ndeki mezarı başında bugün anılıyor

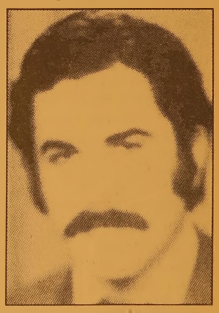

3 Temmuz 1979 günü evine giderken faşist ülkücü kiralık bir katil tarafından öldürülen gazetemizin eski Yazı İşleri Müdürü ve Köşe yazarımız, CHP İl Yönetim Kurulu üyesi Avukat Mehmet Cengiz Göral, bugün saat 14.oo'de Bursa Barosu temsilcileri, Cumhuriyet Halk Partisi il ve ilçe örgüt üyeleri, gazetemiz temsilcileri ve sevenleri tarafından mezarı başında anılacak. Göral'ı mezarı başında anma toplantısına ailesi de katılacak.

Güne Bakış

Kadri GÜLER
kadri_guler@hotmail.com

Korku İmparatorluğuna doğru

Türk Silahlı Tuvvetli emekli konutanlarını da kapsayan gözaltılar Türkiye'yi sarsmaya devam ediyor.

AKP iktidarı en sert şekilde eleştiren, hergün toplumun gözönünde olan bu kişiler sanki kaçacaklarmış gibi evlerine baskın yapılıp, polis zoruyla sorguya götürülüyor. *Dev. 5'de*

Sivas olayları kınandı

Sivas'ta meydana gelen ve 35 kişinin ölümüyle sonuçlanan olayların 15'nci yıldönümü düzenlenen mitingle kınandı. Gemlik Tuncelililer ile Hacı Bektaş-ı Veli Derneklerinin ortaklaşa düzenledikleri kınama için yaklaşık 500 kişi Kayıkhane semtinde bir araya geldi. *Haberi sayfa 5'de*

Eski eşi tarafından başına oyuncak tabancayla vurulan kadın hastanelik oldu

Eski eşi tarafından başına oyuncak tabanca ile vurulan kadın, yaralandı. İlçemizde meydana gelen olayda, hastaneye kaldırılan yaralı kadının sağlık durumunun iyi olduğu öğrenildi.
Edinilen bilgiye göre, ilçemiz Yeni Doğan Mahallesi Depboy Caddesi'nde meydana gelen olayda, Ercüment A. (50) bir süre önce boşandığı eşi Sevim T. (48) ile konuşmak için evine gitti. Eski çift arasında çıkan tartışmada Ercüment A., kendisiyle konuşmak istemeyen eski eşinin kafasına oyuncak tabancayla vurdu. Yaralanan Sevim Türkün, Gemlik İlçe Devlet Hastanesi'ne kaldırıldı.
Olayla ilgili başlatılan soruşturma sürerken gözaltına alınan zanlının adliyeye sevk edileceği öğrenildi.

Her gün 200 kişi töre ve namus cinayeti kurbanı

Başbakanlık İnsan Hakları Başkanlığının "2007 Türkiye İnsan Hakları Raporu"na göre, her yıl yaklaşık 200'ü aşkın kişi, töre ve namus cinayetlerine kurban gidiyor.
Başbakanlık İnsan Hakları Başkanı Prof. Dr. Hasan Tahsin Fendoğlu nun açıkladığı "2007 Türkiye İnsan Hakları Raporu"na göre, en fazla şikayet edilen kurumların başında belediyeler geliyor. Belediyeleri; yargı, emniyet, sağlık kurumları, bakanlık, valilik, eğitim ve öğretim kurumları, ceza ve tutukevleri takip diyor.
Öte yandan, ihlal başvurularını yapanların yalnızca yüzde 16.5'i kadın. Raporda, kolluk görevlilerinin orantısız güç kullanımının ve genel olarak da insan haklarına uygun olmayan davranışlarının sebepleri arasında "eğitim eksikliği, fazla çalışma, özlük haklarının yetersizliği" gibi nedenlerin sayılabileceği belirtildi.
İfade hürriyeti konusunda, TCK'nın 301. maddesi ile ilgili tablolarda 2003'ten 2007'ye kadar açılan dava sayıları ve sanık sayılarında dikkate değer bir azalma görülmediği belirtildi.
Hakimler ve Savcılar Yüksek Kurulunda (HSYK) yeniden bir düzenleme yapılması gerektiği, Türkiye'nin yargı reformuna ihtiyacının bulunduğu kaydedilen raporda, "Ayrıca hakim ve savcıların hukuki durumlarında değişiklik doğuran nitelikte kararlar alan HSKY'nın kararlarının, yargı denetimi dışında tutulması, demokratik bir sistemde hukuk devleti ve demokratik devlet ilkeleriyle bağdaşmamaktadır. Dolayısıyla HSYK kararlarının yargı denetimine açılması için gerekli düzenlemeler yapılmalıdır" denildi.

Eğitim camiasının acı kaybı

Seyfettin ŞEKERSÖZ

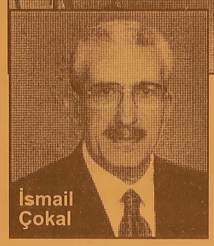
İsmail Çokal

Uzun süredir karaciğer rahatsızlığından tedavi gördüğü Bursa Tıp Fakültesi Onkoloji Servisi'nde vefat eden Gemlik Lisesi Müdürü İsmail Çokal (58) dün Küçük Kumla mezarlığında toprağa verildi.
1950 yılında Küçük Kumla'da doğan İsmail Çokal, Sakarya Arifiye Öğretmen Okulu'nu bitirdikten sonra Kütahya Simav Kayaışık Köyü'nde öğretmenlik yaptı. Bu görevinden sonra Bursa Eğitim Enstitüsü Matematik öğretmenliği bölümüne devam eden ve bitiminden sonra Bayburt Arpalı Ortaokulu'na atandı.
Daha sonra Siirt'te Askerlik görevini tamamlayan Çokal, Çanakkale Gökçeada Atatürk Öğretmen Lisesi Matematik Öğretmeni ve Müdür Baş Yardımcısı olarak görevini sürdürdü. Gaziantep Merkez İmam Hatip Lisesi Matematik Öğretmenliği görevinden sonra Umurbey Abdullah Fehmi İlköğretim Okulu'na atandı.
Bu görevinden, Ticaret ve Sanayi Odası Gazi İlköğretim Okulu Müdürülğü'ne atanan İsmail Çokal daha sonra Gemlik Lisesi Müdürlüğü'ne atanarak bu görevini 8 yıldan bu yana sürdürdü.
19 Haziran 2008 tarihinde rahatsızlığı nedeniyle kendi isteği üzerine emekliye ayrıldı.
Gemlik eğitim camiasında çok sevilen ve yetiştirdiği öğrencileriyle iftihar eden 2 çocuk babası İsmail Çokal'ın cenazesi dün Çarşı Camii'nde kılınan cenaze namazı sonrasında dostları, akrabaları, eğitim camiası ve sevenleri tarafından Küçük Kumla mezarlığında toprağa verildi.
Çokal'ın cenazesine Kaymakam Mehmet Baygül, İlçe Milli Eğitim Müdürü Mehmet Ercümen, Halil Eğitim Merkezi Müdürü Kemal Çetinoğlu, AKP İlçe Başkanı Enver Şahin ve kalabalık vatandaş topluluğu katıldı.

BAYTAŞ®

SATILIK - KİRALIK LÜX DAİRELER ve İŞYERLERİ
www.baytasinsaat.com.tr

BAYTAŞ ESİN APARTMANI	MANASTIR'DA MÜSTAKİL VİLLALAR
Balıkpazarı Mahallesi 102 m2 2+1 normal daireler, 120 m2 3+1 normal daireler, 180 m2 4+1 dublex daireler, Toplam 24 Daire, 4 İşyeri Dış cephe ısı ve su yalıtımlı siding kaplama, Doğalgaz Kombi Sistemi, Otoparklı, Asansörlü, Hazır Mutfak, Dış kapı çelik kapı, İç kapılar amerikan kapı, Salon ve odalar laminant parke, Islak zeminler seramik	200 m2 4+1 3 adet bahçe dublex 180 m2 3+1 3 adet çatı dublex Isı ve su yalıtımlı dış cephe kaplaması, Doğalgaz Kombi Sistemi, Otoparklı Hazır Mutfak, Dış kapı çelik kapı, İç kapılar amerikan kapı, Salon ve odalar laminant parke, Islak zeminler seramik

SATILIK DAİRELER
BAYTAŞ ZÜMRÜT SİTESİ, Manastır 2. Durak'ta, Muhteşem deniz manzaralı, 3+1 ve 4+1 normal daireler.
BAYTAŞ GÜMÜŞ SİTESİ, Manastır'da. Okula yakın, Muhteşem deniz manzaralı, Otoparklı, 2+1 ve 3+1 normal daireler.
BAYTAŞ İŞ MERKEZİ, Bursa Carrefour karşısında, Final Dershanesi'ne yakın, Ofis ve Mağazalar.
Gemlik Kafoğlu Apartmanı'nda, muhteşem deniz manzaralı , asansörlü, kaloriferli 3+1 150m2 normal daire
KİRALIK DAİRELER ve İŞ YERLERİ
BAYTAŞ KÖRFEZ SİTESİ, Gemlik girişi muhteşem deniz manzaralı 150 m2 3+1 normal daire
BAYTAŞ KÖRFEZ SİTESİ, Gemlik girişi 110 m2, asma katlı işyeri

www.baytasinsaat.com.tr Tel: 513 42 21 Fax: 513 17 94

Demokrat Parti Gemlik İlçe kongresi dün yapıldı

Gemlik DP Hamaloğlu'na emanet

Seyfettin ŞEKERSÖZ

Demokrat Parti Gemlik birinci ilçe kongresi dün Beyza Çay Bahçesinde yapıldı. Eski bakanlardan Mehmet Gazioğlu ile İl Başkanı Füsun Yaşar'ın da katıldığı ilk kongreye 336 delegeden 120'si katılarak oy kullanırken, Elektrik Mühendisi Mehmet Hamaloğlu İlçe Başkanlığına seçildi. Divan Başkanlığını İl Başkan Yardımcısı Kamuran Yılanlı'nın yaptığı kongrede katiplikleri Osman gazi İlçe Başkanı A. Hilmi Sancar, İl Yönetim Kurulu üyesi Remzi Aydın, İl Kadın Kolları Başkanı Semra Görede, Fethi Elisen ve Enver Unver yaptı.

Saygı duruşu ve İstiklal Marşı'nın ardından atama ile göreve gelen yönetim kurulu aklandı. Kongrenin açış konuşmasını yapan İl Başkanı Avukat Füsun Yaşar, 22 Temmuz'da hak edilmeyen bir konuma düştüklerini belirterek, bunun en büyük nedeninin ise genel başkan krizinin zamanında aşılamamış olduğuna bağladı. Bursa'da yapılamaz denileni başararak 14 ilçede yepyeni ve pırıl pırıl kişilerin başkan olduğu kongreler gerçekleştirdiklerini belirten Yaşar, tabana inerek halkla bütünleşip geçmiş teki güçlü döneme geri döneceklerini söyledi.

Çalışmalarını bu yönde yaptıklarını belirten Yaşar, ayrıca bu çalışmanın semeresi olarak ta Gemlik Belediyesi'ne kırat bayrağını dikerek alacaklarını, bunun yanı sıra il genel ve belediye meclis üyeliklerinin de büyük kısmını kazanacakları iddiasında bulundu. *"Ben bu işe gönlümü koydum"* diyen DP İl Başkanı Füsun Yaşar, AKP'nin son demlerini yaşadığını sözlerine ekledi. Kongrede konuşan eski bakanlardan Mehmet Gazioğlu ise parti olarak eksikleri ile hatalarının ne olduğunu iyi bilmeleri gerektiğini savunarak, *"Bize çuvalla oy verenler şimdi nerede, biz bunu araştırmalıyız. Herkesin yandım Allah demesine rağmen AKP'nin bu oyları nasıl aldığını iyi bilmeli yiz. AKP'nin kullanma müddeti dolmuştur ve kullanıldığında zararları vardır"* dedi.

DP Gemlik İlçe Teşkilatı'nın yapılan 1. nci olağan kongresinde Mehmet Hamaloğlu başkanlığında oluşan yönetim şu isimlerden oluştu. Ali Acar, Ahmet Çelik, Ahmet Atalar, Durmuş Uslu, Ecevit Aslan, Enver Yıldız, Erdem Turan, İ. Ruhi Elişen, İsmail Kemah, K. Aysun Erenoğlu, Metin Sönmez, Nezih Karbay, Gürcan Kenar, Doğukan Paşalıoğlu, Salim Eyüpağil, Ahmet Çorum, Gökhan Tuncel ve Hasan Malatya.

DP İl Başkanı Füsun Yaşar, İlçe Başkanı seçilen Mehmet Hamaloğlu'nu kutladı

Mehmet Hamaloğlu başkanlığında oluşan yönetim kurulu

Yazı YORUM

Diş Hekimi
Özcan VURAL
ozcanvural1933@hotmail.com
www.milliyet/blog/özcan vural

At değiştiriliyor!....

Kendi kendime soruyorum:
Neler oluyor ?..

AKP'yi kapatma davası şimdi açıldı? Tamam doğru..

Şimdiye kadar kapatılan partiler yerine eskisine benzer yenileri kurulduğuna göre parti kapatılması kimlerin harcanması anlamına gelecek?

İçerde ve dışarıda söylenen şu;

Büyük bir plan yürütülüyor..

"Ilımlı İslam Modeli"nin yerleşmesi için, yıpranan atın değiştirilmesi gerekiyordu.

Değiştirmenin zamanlaması, en risksiz dönemde yapılıyor.

AKP'nin kapatılmasıyla, Tayyip Erdoğan ve ekibi harcanmış olacak.

Yani, kapatılma gerçekleşirse, elde edilen bu olacak.

Yabancı güçlerin "Ilımlı İslam Modeli"ne desteği sürüyor.

Sayın okurlarım; Dış güçlerin planı şu...

"Model"in bundan sonraki aşaması, "Başkanlık Sistemi" ile devam edecek. Esas yapılmak istenen iş, bu...

Halkın seçtiği başkan geldikten sonra, Tayyip Bey'in görevi bitmiş oluyor.

Tayyip Bey, medyayla kavga etmekle hata yaptı. Hem de çok hata yaptı..

Çünkü, bu davranışla, kendi savunmasının temel direği sayılan "demokrasi" söylemiyle çelişki yaratmış oluyordu..

Tayyip Bey, yapılan siyasi ve bürokratik atamalarda laik fikirli herkesi dışlamakla, "kitle" değil, "taraf" partisi yarattı.

Bu davranış da, "Ilımlı İslam Modeli" hedefini zora sokuyor.

Anayasa'da yapılan "türban" değişikliğinin zamanlaması yanlıştı.

Halk tarafından seçilen Cumhurbaşkanı yaratmanın da zamanlaması yanlıştı.

Tayyip Bey'in yerini alan, halk tarafından seçilen Cumhurbaşkanı dışında ki diğer yanlışları düzeltip yola devam edecek.

Yerine kimin geçeceğine dışarıdan karar verilir.:

Hatalar devam ediyor.

Partideki herkes konuşuyor

Yabancılardan medet umulduğu havası veriliyor.

Bu da ters tepiyor.

Anayasa Mahkemesi heyeti mensuplarını etkileme çalışmalarına devam ediliyor.

Ekonomik gelişmeler, Tayyip Erdoğan'a karşı rüzgâr yaratıyor.

Ekonomi yönetimi bir dalgaya karşı koyma konusunda kararlı görünmüyor.

Bence, Tayyip Bey'i bekleyen en büyük risk burada.

Cari açık gittikçe büyüyor.

Büyüme yavaşlıyor.

Doğrudan yabancı yatırımı duraksıyor.

Özelleştirmeler sıkıntıda.

Enflasyon yükseliyor.

Bir döviz atağı yaşanabilir.

Ben Tayip Erdoğan'ın yerinde olsam, önce ekonomik risklere bakarım.

At değiştirmeyi önerenler, sisli havayı severler.

Bu tarihte hep böyle olmuştur...

Gemlik Körfez
GEMLİK'İN İLK GÜNLÜK SİYASİ GAZETESİ

Gemlik Gübre Fabrikası hakkında TBMM'ne soru önergesi

MHP Bursa Milletve kili İsmet Büyükata man, Tarım ve Köy İşleri Bakanı Mehdi Eker tarafından yazılı olarak cevaplandırılması için Gemlik Gübre Fabrikası hakkında TBMM'de soru önergesi verdi. Gübretaş'ın, İran'ın ihale yöhtemiyle özelleştirdiği Razi Petrochemical şirketini 685 milyon dola ra satın aldığının ça şitli basın organla rında yer aldığını belirten Büyükata man, önegesinde *"Türkiye Tarım Kredi Kooperatifleri Merke zi Birliği Genel Müdü rü satın almayla ilgili açıklamasında ülke mizde kimyevi gübre üretiminde girdi ola rak kullanılan doğalgaz, fosfat kayası, kükürt, potasyum tuzları gibi hammad de kaynakları olmaması nedeniyle yurtdışında yatırıma ka rar verdiklerini belirtmektedir. AKP Hükü meti yurt dışında bu yatırımı gerçekleştirirken yurt için de her alanda özel leştirme adı altında sakış işlemine de vam etmektedir. Bu uygulama ile elden çıkarılan tesislerden birisi de Gemlik Güb re Fabrikası'dır. Gemlik Gübre Fabri kasının stoklarında 27 trilyonluk gübre, üzerinde 450 milyon dolara kurulmuş Amonyak Fabrikası dahil olmak üzere iki fabrika, denize sıfır bin dönümlük arazi (bedeli 250 milyon dolar eden) ve 39 trilyonluk borcu ihaleden hemen önce dev let tarafından silinen, Gemlik Gübre Fabri kası yaklaşık 84 mil yon dolara satılmış tır. Bu tesis 594.000 ton/yıl kapasiteli gübre (K.K.O yüzde 104) 363.000 ton/yıl kapasiteli nitrik asit, 330.000 ton/yıl kapasiteli amonyak tesislerine sahipti. Marma ra denizi kıyısında 54.406 m2'si kapalı alan olmak üzere toplam 941.071 m2'lik bir saha üzerine kurulmuş olan Gemlik Gübre Fabri kası'nda, tarımsal ürünlerin verim artı şında önemli bir fonk siyona sahip olan kimyasal gübrelerden yüzde 26 azotlu Kalsiyum Amonyum Nitrat (CAN) gübresi ile bu gübrenin ana hammaddesini teşkil eden Amonyak ve Nitrik Asit kimyasallarının üretimini yapmakta idi. Yaklaşık 600-650 milyon dolar tutarında kaynağa sahip olan Gemlik Gübre Fabrikası'nın yaklaşık 84 milyon dolara yani sekizde bir değerinde satıl dığı bilinmektedir. Bura göre; 1- İran'da Gübre Fabrikası satın almanın ülkemize getireceği kazançlar nelerndir? Satın alınan söz konusu fabrikanın üretim kapasitesi ne kadardır? 2- İran'da 685 milyon dolara Gübre Fabrikası satın alan Gübre taş'ın Gemlik Gübre Fabrikasının özel leştirme ihalesine katılarak hiç bir artırmada bulunmadan çekilmesinin sebepleri nelerdir? 3- Gü venlik olarak riskli bir ülkede Gübre Fabrikasına yatırım yapılırken, ülkemiz ekonomisi ve Bur sa'nın yerel ekono misine büyük katkısı olan Gmelik Gübre Fabrikasının satılma sebepleri nelerdir? 4- İstihdam sorunu ülkemizin en önemli toplumsal ve ekono mik meselesi haline gelmişken yerli üretimi baltalayarak yurtdışı yatırımlar yapılması sizce doğru mudur? 5- AKP Diyarbakır Milletve kili İhsan Arslan'ın İran'da alınan Razi Gübre Fabrikasının ortağı olduğu iddiaları doğru mudur? 6- Bu fabrikanın Türk sermayesi tarafından satın alınmasının uluslar arası rekabet açısından Türkiye'ye ne gibi bir faydasının olması beklenmektedir? 7- Ülkemiz önemli oranlarda dış ticaret açığı verirken, Türkiye'de üretim yapan gübre fabrikalarının tek tek satılması ve ülke mizin dışa bağımlı hale getirilmesi milli menfaatlerimizle ne derecede ördüşmektedir? 8- Gübre gibi ülkemizin tarım politikasında hayati önem taşıyan bir konuda uluslararası ilişkilerde güvenilirliği tartışmalı olan bir ülkeye bağımlı hale gelmek ne de rece doğrudur? 9- Başta ABD ve AB olmak üzere uluslar arası pek çok aktörün gerek siyasi, gerek ekono mik yaptırımlar uygulama arifesinde olduğu göz önünde bulundurulduğunda bu yatırım kararı doğru mudur?"* gerekçe ve soruları bulunuyor.

KAYIP

TÜRK PİRELLİ LASTİKLERİ A.Ş. IM021657/20.05.08 IM027917/26.06.08 IM027922/26.06.08 SAYI VE TARİHLİ BEYANNAMELER ZAYİ OLMUŞTUR. HÜKÜMSÜZDÜR.

KAYIP

Gemlik Nüfus Müdürlüğü'nden aldığım kimliğim kayboldu. Hükümsüzdür. BARIŞ YENER

Gemlik Körfez
GEMLİK'İN İLK GÜNLÜK SİYASİ GAZETESİ

ABONE OLDUNUZ MU?
ABONE OLUN OKUYUN OKUTUN

İMAM ASLAN ®
PORSELEN SATIŞ MAĞAZASI
ŞOK FİYAT
GÜRAL PORSELEN
84 PARÇA YEMEK TAKIMI
195 YTL
KREDİ KARTINA 3 TAKSİT
OTEL - RESTAURANT - CAFETERYA
SERİLERİNDE ÖZEL KAMPANYA.....
%10 EK İNDİRİM
İMAM ASLAN DİNLENME TESİSLERİ
Gemlik Yalova Yolu 5. Km. GEMLİK
Tel : (0.224) 513 23 94 - 513 96 68 Fax : 513 31 02

Korku İmparatorluğu'na doğru..

Güne Bakış

Kadri GÜLER
kadri_guler@hotmail.com

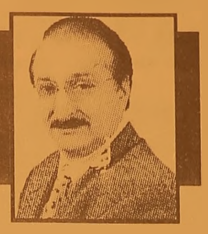

Dün Türkiye için çok özel bir gündü.

Sivas'ta Madımak Oteli'nde konaklayan aydınların gerici yobazlar tarafından yakıldığı günün yıldönümüydü.

1991 yılının 2 Temmuz Günü Almanya'ya gittiğim bir iş gezisinde Rengtinhauzen kentindeki ağabeyimin evinde uydu Tv.den Madımak Oteli'nin yakılmasını izlerken, tüylerimin nasıl diken diken olduğunu ve dona kaldığımı hiç unutamam.

Dünyaya karşı o gün işlenen ayıp hala giderilmiş değil.

Osmanlının son zamanlarında yaşanan 31 Mart Vakası gibi, Menemende Devrim Subayı Kubilay'ın öldürülmesi gibi geri bir kalkışma yaşanmış, burada 38 gönül dostu şehit edilmiştir.

Tüm bunlar din adına din hokkabazları tarafından gerçekleştirilmiştir.

O gün, bu kara gürühu destekleyen siyasi düşüncenin uzantıları bugün maalesef iktidardır.

Bugün Mustafa Kemal'in Atatürk Devrimlerini beğenmeyen, küçümseyen, demokratik olmadığını söyleyen liboş takımı o günleri unutmamalı.

Tarihte yananan her olay önemlidir.

Türkiye de yaklaşık bir yıldır bir Ergenekon soruşturması sürdürülüyor.

Nedir bu soruşturma.

Bir takım insanlar..

Bunların arasında eski subaylar, generaller, gazeteciler, siyasetciler, aydınlar, akademisyenler, bazı derneklerin başkanları siyasal iktidarı darbe ile düşürme planları yapmaktadırlar.

yani seçimle işbaşına gelmiş olan

AKP iktidarını silahlı darbe ile devirmek istenmesidir davanın özü.

2002 yılında yapılan seçimlerde iktidara gelen AKP, toplumun büyük bir kesimine güven vermemiş, bu güven erezyonunun temelinde ise laik cumhuriyetin -ABD'nin de BOP projesi ile desteklenerek- ılımlı islam cumhuriyetine dönüştürülmesi korkusu eklenmiştir.

AKP hükümetinin laiklik uygulamalarını beğenmeyenler, Cumhuriyetin kurucusu Mustafa Kemal ve devrimlerinin savunucuları, ulusal çizgide buluşanlar ile tarikat, cemaat destekli ABD ve AB palentli iktidara karşı, eleştirileri yükseltince ergenekon kapsamı içine alınmaya başlandılar.

Bir yıldır idianame ortada yok.

Böyle adalet olur mu?

Türkiye de toplum ikiye bölündü.

Olaylar giderek büyüyor.

İktidar ve karşıtları arasında büyük bir hesaplaşma yaşanıyor.

AKP'nin kapatılması istemi, bu hesaplaşmanın dozunun kaçmasına neden oldu.

Ülkede korku imparatorluğunun rüzgarları esiyor.

Bu gidiş iyiye gidiş değil.

Hukuk herkese lazım, bunu en iye Başbakanın bilmesi gerekir.

Sivas olayları kınandı

Seyfettin ŞEKERSÖZ

Sivas'ta meydana gelen ve 35 kişinin ölümüyle sonuçlanan olayların 15'nci yıldönümü düzenlenen mitingle kınandı. Gemlik Tuncelililer ile Hacı Bektaş-ı Veli Derneklerinin ortaklaşa düzenledikleri kınama için yaklaşık 500 kişi Kayıkhane semtinde bir araya geldi.

Geniş güvenlik önlemlerinin alındığı ve kordon üzerinden iskele meydanındaki festival alanına yürüyen dernek üyeleri çeşitli sloganlar atarak Sivas olaylarını bir kez daha kınadılar.

KORDON YÜRÜYÜŞ GÜZERGAHI OLDU

Daha önce Dere boyu Taşköprü üzerinde toplanarak iskele meydanına yürüyen dernek üyeleri bu yıl ilk kez Kayıkhane mevkiinde toplanarak İskele Meydanı'na yürüdüler. "Madımak oteli müze olsun" "Katiller artık aramızda" "Sivas'ı unutma, unutturma" "Katiller hesap verecek" "Katil ABD işbirlikçi AKP" "Katiller halka hesap verecek" gibi sloganlar atan yürüyüşçüler ellerinde Sivas olaylarında ölenlerin fotoğraflarını taşıdılar.

İskele Meydanı'na gelen Tuncelililer ve Hacı Bektaş-ı Veli Derneği üyeleri burada yaptıkları açıklamalarla Sivas olaylarını kınayan konuşmalar yaptılar.

İlk konuşmayı yapan Hacı Bektaş-ı Veli Derneği Başkanı Kazım Bulut, *"Katliamın 15 yılında bağımsız, demokrat ve özgür bir ülke yaratma mücadelemizde Madımak'ta bedenleriyle ateşe semaha duran canlarımızın direnci, bilimci ve inancı bizlere ışık tutacaktır"* dedi.

MEHMET TURGUT KINANDI

Tuncelililer Derneği Başkanı Yusuf Topçu ise yaptığı konuşmada özellikle Belediye Başkanı Mehmet Turgut'u kınadıklarını belirterek *"Bizlere burada elektrik vermeyen Gemlik Belediyesini, Belediye başkanı Mehmet Turgut'u kınıyorum. Bu belediye her türlü etkinliğe elektrik verirken, burada zil takıp oynarlarken ancak içimizin kanadığı böyle bir günde farklı bakan Belediye Başkanı Sivas'ta yaşatılan zihniyetin Gemlik'teki tezahürüdür. Bir kez daha şiddetle kınıyorum. Bizim vergilerimizle maaşını alan bir belediyenin tutumunu anlamak bizler için zor değil"* şeklinde konuştu.

Sivas olayları konuşmaların ardından Semah gösterisi ile olaysız sona erdi.

TEMA
"SUYUNU BOŞA HARCAMA"
TEMA Vakfı tarafından başlatılan "Suyunu Boşa Harcama" kampanyasına su tüketiminin önlenmesi için siz de katılın

KAYIP
Gemlik Nüfus Müdürlüğünden aldığım nüfus cüzdanımı kaybettim. Hükümsüzdür.
KEZBAN AKSU

'Gemlik Körfez' internette www.gemlikkorfezgazetesi.com

Eski TEKEL binasının onarımı başlıyor

Bursa'da yıllardır atıl vaziyette bulunan eski Tekel binasının onarım ve güçlendirilmesi için açılan ihale sonuçlandı. Yaklaşık 9 ayda tamamlanması planlanan çalışmalar sonrası bina SGK'ya devredilecek.

Geçen yıl Sosyal Güvenlik Kurumu (SGK) Başkanlığı ile imzalanan protokol sonucu Bursa İl Özel İdaresi'nin mülkiyetine geçen eski Tekel Yaprak Tütün İşletme Müdürlüğü'ne ait depo ve hizmet binasının bakım ve onarımı için açılan ihale sonuçlandı. 26 firmanın teklif verdiği ihaleyi, 7 milyon 180 bin YTL'lik fiyat teklifi ile Yaşar Öztürk İnşaat kazandı. 280 iş gününde tamamlanması planlanan binanın önce kolonları güçlendirildikten sonra, bakım ve onarımı yapılacak. Çalışmalar bir hafta içinde başlayacak.

ÇALIŞMALAR TAMAMLANINCA BİNA SGK'YA TESLİM EDİLECEK

Özel idare, bakım ve onarım işleminin tamamlanmasının ardından söz konusu binayı sosyal güvenlik kurumlarına verecek. Geçtiğimiz yıl imzalanan protokol sonucu özel idare Tekel binasının karşılığında, birçok gayrimenkul alacak. SGK kurumlarını bir araya toplayacak Tekel binası karşılığında özel idareye, Altıparmak'taki Sigorta Müdürlüğü binası, Tahtakale Mahallesi'ndeki eski Sümerbank binası, Setba şı'ndaki Mahfel Kıraathanesi ve arkasındaki otopark ile Fevzi Çakmak Caddesi'ndeki Bağ-Kur İl Müdürlüğü binası verilecek

Eriyen asfalt sürücülere zor anlar yaşatıyor

Hava sıcaklıklarının 35 dereceye ulaştığı Çanakkale'de karayollarında eriyen asfalt, sürücülere zaman zaman zor anlar yaşatıyor. Özellikle Çanakkale-İzmir ve Çanakkale-Bursa karayollarında sıcak hava sebebiyle asfaltın erimesi sürücüleri tedirgin ediyor. Eriyen asfalt yolun kış aylarındaki buzlanmadan farksız olduğunu belirten sürücüler, bu bölgelerde karayolları ekiplerinin gerekli önlem almalarını istediler.

Asfalt erimesi sebebiyle direksiyon hakimiyetinin kaybedilerek kazaların olabileceğini de iddia eden sürücüler, "Karayolları ekiplerinin bu bölgelerde kontrollerini sıklaştırmaları gerekir. Eriyen asfalt zeminlerde zift haline gelen bu bölgelerde zamanında önlem alınmazsa kazalar kaçınılmaz olur" dediler.

KAYIP

Gemlik 338 Bağlama ve İstanbul 18358 Teknik Kütüğünde kayıtlı ASLIM isimli Ticari yatımızın Tonilato belgesi kaybolmuştur. Hükümsüzdür.
FARUK AĞDEMİR
TAHMİL TAHLİYE LTD.ŞTİ.

KAYIP

Ulaştırma Bakanlığından almış olduğum 01/05/2011 tarihine kadar geçerli BUR.U.NET.K1.47693 nolu K1 Taşıma Yetki Belgesine ilişkin Taşıt Belgesini kaybettim. Hükümsüzdür.
GÖKHAN SAMANCI

KAŞEDE BEKLEMEK YOK
KALİTELİ KAŞELER UYGUN FİYATLARLA
1 SAATTE TESLİM EDİLİR

Körfez Ofset
MATBAACILIK - YAYINCILIK - REKLAMCILIK
İstiklal Caddesi Bora Sokak No : 3/B GEMLİK
Tel : (0.224) 513 96 83 Fax : (0.224) 513 35 95

Serbest Kürsü

Cengiz ALTUĞ

ÖNEMLİ KENE TÜRLERİ

ARGASİDAE (Yumuşak Keneler)

Argas persicus Oken (Tavuk kenesi)

Vücut yumurta şeklinde, dişiler 5,6-8,8 mm boyunda 4,5-5,5 mm eninde, kan emdiklerinde boy 7,2-12 mm en 6,0-7,5 mm olur. Erkek ise 4,5-6,0 mm boyunda ve 2,5-3,7 mm enindedir.

Vücut dorso ventral olarak yassı ön taraf dar, arka geniş, kenar dikiz hücreleri büyük kareler şeklindedir. Vücut sarımsı esmer renktedir. Bacaklar kirli sarı renkte ve az kıllı, göz yoktur.

Kümeslerde gündüz çatlak ve yarıklar arasında gizlenir. Geceleri ise kanatlılardan kan emer. Her gece kan emme 2 saat sürer. Larvalar yalnız kuşlardan kan emer, nymph ve erginler ise kuşlardan kan emdikleri gibi insana da saldırırlar.

Tavuk, hindi, ördek, kaz gibi kümes hayvanları ile güvercin serçe ve diğer kuşlar üzerinde beslenirler.

Larva konukçuda 3-5 gün kan emdikten sonra yere düşer.

Gömlek değiştirir ve nymph olur. Kanatlılara, onları bulamazlarsa insanlara ve memelilere geçer ve kan emerler. 10 günde gömlek değiştirirler. Bir başka hayvana geçerler. Kan emer tekrar gömlek değiştirir ve ergin olurlar. İki nymph devresi geçirirler, herbiri takriben 2 hafta sürer. Bir dişi 20-100 yumurta koyar. Kanatlılarda spirochaeta'ları taşırlar.

Argas Reflexus F (Güvercin Kenesi)

Dişi 5 mm boyunda, 3 mm genişliğin de, kan emdiğinde boyu 10 mm ye eni ise 5 mm ye ulaşmaktadır. Erkek ise 3,5-5 mm boyunda ve 2,5-3,2 mm enindedir.

Vücut her iki cinsiyette de oval ve yassı kenarları çepeçevre kenar dikişle çevrili, vücudu örten kitinsel örtü ince ve sert üzerinde değişik büyüklükte dairemsi diskler mevcut, vücut örtüsü aç kenelerde incimsi parlak sarı renkte, diskler ise daha koyu, kan emmiş olanlarda ise parlak koyu maun rengindedir. Bacakları sarı ve tüysüz, göz yoktur.

Bir dişi 50-80 yumurta koyar. Yumurtalar açılıncaya kadar dişinin altında kalır.

Yumurtaların açılması için 32 C lik bir sıcaklığa ihtiyac duyarlar. Bu sıcaklıkta yumurtalar 14-20 günde açılırlar. Çıkan larvalar konukçuya geçerler. 12 gün sonra gömlek değiştirir ve nimf olurlar. İki yıl sonra da ergin olurlar.

Başta güvercin olmak üzere diğer kuşlar tavuk kaz vb. gibi kümes hayvanları üzerinde beslenirler.

Ayrıca insanlar üzerinde de beslenirler. İnsanda kan emdiği yerlerde emmeden birkaç saat sonra şiddetli bir kaşıntı başlamakta emgi yerlerinde 10-15 cm çapında kızartılar oluşmakta bazen cerahatlı yaralar olmakta, vücutta ödem ve ağrılar meydana gelmektedir. Ülkemizde güvercinlerin bol olduğu çatılarda çok görülmekte, buralardan insanlara geçmektedir. Tavuklarda Sprirochaeta gallinarum'u iletirler. Devamı var.....

'Gemlik Körfez' internette
www.gemlikkorfezgazetesi.com

Ergenekon'da jet yargılama hazırlığı

Ergenekon soruşturmasında iddianame de son aşamaya gelindi. Tutuklu ve tutuksuz sanıklar hakkında hazırlanan iddianamenin onaylanması bekleniyor. Beşiktaş'taki İstanbul Adliyesi'nde bulunan ağır ceza mahkemelerinin talebi üzerine dava nın görüleceği mah kemeye bir süre başka dava veril meyecek.

Edinilen bilgiye göre, Beşiktaş'taki İstanbul Adliyesi'n de bulunan ağır ceza mahkemeleri, Ergenekon davası nın görüleceği mahkemeye bir süre başka dava veril memesini istedi. Bu isteğin Bakanlık tara fından değerlendiril mesi sonucunda Ergenekon davası nın görüleceği mah kemeye 2009 yılı Nisan ayına kadar başka dava gönderilmeyeceği öğrenildi.

Bu arada, soruşturma savcıları tarafından hazırlanan iddianamenin yargı organlarınca kullanılan bilgisayar sistemi Ulusal Yargı Ağı Projesi'ne (UYAP) aktarımının devam ettiği belirtildi.

Ancak yaklaşık 2000 sayfa olduğu öne sürülen iddianamenin çok uzun olması nedeniyle UYAP'a kısaltılarak aktarılmaya çalışıldığı öğrenildi.

Ergenekon soruşturmasının görüleceği mahkeme diğer soruşturmalarda olduğu gibi sistem tarafından otomatik olarak tespit edilecek. İstanbul Cumhuriyet Başsavcılığı tarafından onaylanan iddianame UYAP tarafından belirlenecek mahkemeye gönderilecek. Mahkeme seçiminde sistem, mahkemelerin sanık, müşteki sayısı ve suçun niteliğine göre belirlenen puanı göz önüne alıyor.

Bu puanlamaya göre iş yoğunluğu daha az olan mahkeme otomatik olarak Ergenekon davasına bakacak.

İddianameyi değerlendirecek olan mahkeme iddianamenin kabulüne karar vermesi durumunda da dava açılmış olacak.

Öte yandan, soruşturma kapsamına gerçekleşen gözaltılarla ilgili tutuklanma olması durumunda ek iddianame hazırlanacağı kaydedildi

Öcalan'ı sorgulayan albay da gözaltında

Ergenekon soruşturması kapsamında gözaltına alınan isimler arasında yer alan emekli albay H.Atilla Uğur'un, terörist başı Abdullah Öcalan'ı İmralı adasında sorgulayan ekibin başında yer aldığı ortaya çıktı. Gözaltına alınan Uğur, soruşturmayı yürüten İstanbul 10. Ağır Ceza Mahkemesi Cumhuriyet Savcısı Zekeriya Öz tarafından sorguya alındı. 1999 yılında Öcalan'ı sorgalayan Uğur, aradan 9 yıl geçtikten sonra 'çete üyesi olmak' suçunu işlediği iddiasıyla gözaltına alınarak sorgulanmaya başlandı. Emekli Jandarma Kıdemli Albay Atilla Uğur daha önce Ankara ve Diyarbakır'da Jandarma İstihbarat Teşkilatı grup komutanlığı yapmış ve daha soonra Kocaeli İl Jandarma Komutanlığı görevini de yürütmüştü.

Paşa klimalı odada tek başına

Emekli Org. Hurşit Tolon'un avukatı müvekkili ile görüştükten sonra durumuyla ilgili açıklama yaptı. Tolon'un avukatı, "Klimalı bir odada tek başına oturuyor. Kendisine henüz neyle suçlandığı söylenmedi. 4 gün daha uzayabilir. Belirsizlik var" diye konuştu.

Gazetecilerin ortamı nasıl sorusuna ise "Paşa yıllarca dağlarda yattı, kalktı. Bu ortama dayanır" yanıtını verdi.

BALBAY SUSMA HAKKINI KULLANIYOR

Ergenekon soruşturması kapsamında gözaltında tutulan Cumhuriyet Gazetesi Ankara Temsilcisi Mustafa Balbay'ın emniyette susma hakkını kullanacağı bildirildi.

Paşa klimalı odada tek başına Müvekili ile görüştükten sonra gelişmeleri gazetecilere değerlendiren avukat Akın Atalay gözaltı şeklinin hukuki olmadığını ve sanık haklarının çiğnendiğini iddia etti.

Atalay, "Gözaltına alınan kişiye açıkça ve ayrıntılı olarak neyle suçlandığının bildirilmesi en temel anayasal hakkıdır. Bu hak burada kullandırılmamıştır" dedi. Akın Atalay, müvekkili Mustafa Balıbay'ın sözlerini şöyle aktardı.

"Tarafıma suçlama ile ilgili olarak somut suçlamanın ne olduğu buna ilişkin bilgi ve belgelerin ne olduğu konusunda hiçbir bilgi verilmemeştir. Bu şartlar altında neyi niçin beklediğimi ve neden gözaltına tutulduğumu anlayamıyorum. Soruşturma makamı olan ilgili cumhuriyet savcısına da ulaşma imkanım yoktur. Gözaltı süresinin 4 güne kadar uzayabileceği avukatım tarafından bildirilmiştir. Bu durumda emniyette hiçbir yerde beyanda bulunmayacağımı ve bir an önce cumhuriyet savcısı yada yargıç huzuruna çıkabilmek amacıyla susma hakkımı kullanacağımı açık ve kesin olarak ifade ediyorum. Susma hakkımı kullanmamın nedeni yargıya hesap vermekten kaçmak değil tam tersine gereksiz ve hukuksuz olarak polis nezaretinde bekletilmemin mağdur edilmenin anlamsızlığını göstermek içindir."

DAVETİYE BİZİM İŞİMİZ

TÜRKİYE'NİN EN KALİTELİ ve EKONOMİK DAVETİYELERİ EN UYGUN FİYATLARLA ...
EN ÖZEL ve GÜZEL GÜNLERİNİZ İÇİN
ÖZEL TASARIMLAR...

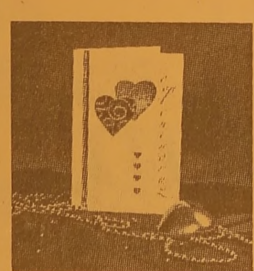

1 GÜNDE DAVETİYE BASILIR

35 YILLIK TECRÜBEMİZ İLE HİZMETİNİZDEYİZ

Körfez Ofset

MATBAACILIK - YAYINCILIK - REKLAMCILIK

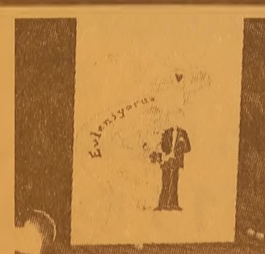
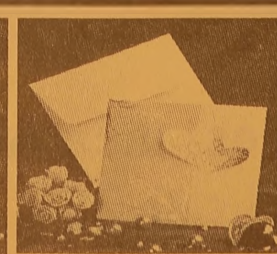
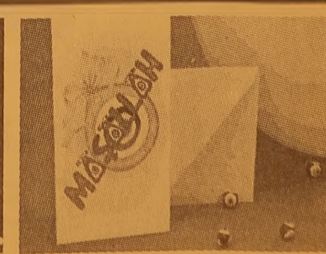

İstiklal Cad. Bora Sok. Akbank Aralığı No : 3/B GEMLİK Tel : 513 96 83 Fax : 513 35 95

Tüm Gemliklilerin
Mübarek
üç ayların
başlangıcı,
Kandil gecelerinin
ilki olan
Regaip Kandili'ni
kutlarız.

Hisar Mahallesi Ilıca Altı Mevki Kumla Bursa Yol Ayrımı
TEL: 0.224 513 68 00 - GEMLİK

Yunanistan'a elektrik satacağız

Enerji ve Tabii Kaynaklar Bakanı Hilmi Güler, "Yunanistan'a 3 ay süreyle 200 mega watt elektrik vereceğiz" dedi. "Enerjide Yükselen Yeni Bölgesel Güç: Türkiye" ana teması ile Adile Sultan Sarayı'nda düzenlenen 5. Türkiye Enerji Forumu birinci oturumunun sonunda Enerji ve Tabii Kaynaklar Bakanı Hilmi Güler ile Yunanistan Kalkınma Bakanı Chiristos Folias arasında elektrik anlaşması imzalandı. İmza töreninin ardından basına açıklamada bulunan Bakan Güler, "Yunanistan'a 3 ay süreyle 200 megawatt elektrik vereceğiz. Bu anlaşmayla iki ülkenin ilişkilerinde bir adım daha atılmış olacak" dedi. Güler verilecek elektriğin maliyetine ilişkin bir soru üzerine de, iç piyasadakinin üzerinde bir değerle verileceğini söyledi. Yunanistan Kalkınma Bakanı Folias ise anlaşmadan duydukları memnuniyetini dile getirdi. Protokolün imzalanmasının ardından karşılıklı hediyeler verildi. Folias Bakan Güler'e gemi maketi hediye ederken, Hilmi Güler de Yunan bakana çini süslemeli bir tabak hediye etti

ÇİZİYORUM

Barış Güler'in kaleminden

9 YAŞ

SATILIK KIYMETLİ ARSA

AZOT YOLUNDA
İSLAMKÖY
AKCAN GÜMRÜKLEME YANINDA
4000 M2 ARSA SAHİBİNDEN
SATILIKTIR
GSM 0 532 254 24 80

ELEMAN ARANIYOR

Umurbey Düğün Salonu'nunda çalışacak

- BAYAN BULAŞIKÇI
- TEMİZLİK İŞLERİNDE ÇALIŞACAK
- 35 YAŞINI AŞMAMIŞ
- BAYAN ELEMAN ARANIYOR

Mersin süren İnş.Zey.Gıda Taş. Tur. San. ve Tic. Ltd. Şti.

Müracaat 525 17 00

ELEMAN ARANIYOR

BAY - BAYAN SATIŞ MÜDÜRÜ
BAYAN SATIŞ EMLEMANI
MUHASEBE MÜDÜRÜ
ŞANTİYE ELEMANI ARANIYOR
Mür: GMA İnş. Ltd. Şti.
Dr. Ziya Kaya Mh. Ilıca Cad. No:50
TEL: 512 00 58 GEMLİK

ELEMAN ARANIYOR

TECRÜBELİ
BAYAN SATIŞ ELEMANI
ARANIYOR
YATAŞ HOME

Müracaatların şahsen yapılması gerekmektedir.

Hamidiye Mahallesi
Gazhane Cad. No: 11 GEMLİK
TEL: 514 78 77

GEMLİK SİNEMA GÜNLÜĞÜ

(Rezervasyon Tel : 513 33 21)

VENÜS SİNEMASI

Filmin Adı	
O.... çocukları	14.00-16.15-19.00-21.15
Arkadaşım Tilki	14.15-16.00-19.15-21.00

Kumla Plaj Voleybolu başladı

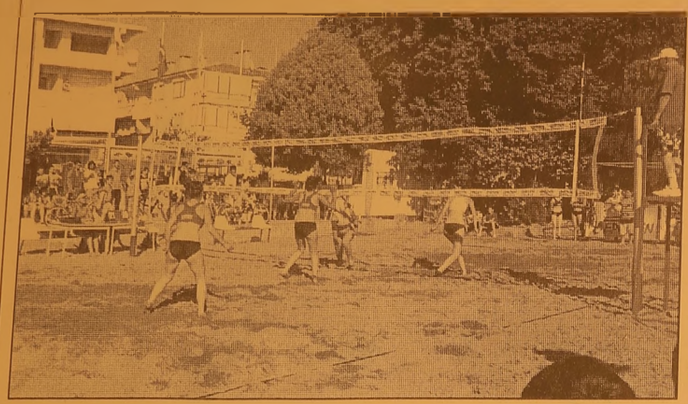

Seyfettin ŞEKERSÖZ

17 yıldan bu yana yurdun çeşitli bölgelerinde düzenlediği plaj voleybolu etkinliklerinin geliştirilmesi, sevdirilmesi ve yayılması için turnuvalar düzenleyen Hasan Uğur Epirden'in organize ettiği Küçük Kumla Epirden 2008 Plaj Voleybolu başladı. 5 gün devam edecek plaj voleybolu hakkında bilgi veren hasan Uğur Epirden, önceki yıllarda turnuva olarak düzenledikleri Kücük Kumla ayağının bu yıl antrenman ve kamp dönemi olarak düzenlendiğini söyledi. Türkiye Şampiyonası öncesi sporcuların iyi bir kamp ve antrenman dönemi geçirmeleri için Kumla'yı seçtiklerini söyleyen Hasan Uğur Epirden, son gün halk turnuvası yapılacağını bildirdi. Plaj Voleyboluna getirdiği "Herkes herkesle herkese karşı" oyun sistemiyle takımları ayırarak birbirlerine rakip olmalarını sağlayan Epirden, kamp döneminin yapılan antrenmanlar ile başarılı geçeceğine inandığını söyledi. Küçük Kumla Yunuslan sahilinde hazırlanan özel voleybol sahasında başlayan maçlar Cumartesi akşamı sona erecek.

İddialı maçı dostluk kazandı

Seyfettin ŞEKERSÖZ

Olimpik Saha Tesislerinde Gemlik Bursaspor Taraftar Derneği tarafından düzenlenen organizasyonda Gemlik TAYFA ile Gemlik Fenerbahçeliler Derneği arasındaki dostluk maçı zevkli geçti. Dostluk rüzgarının estiği maçta, GemlikTAYFA ilk yarıyı 1-0 önde kapadı. İkinci yarıda fırtına gibi esen GemlikTAYFA arka arkaya buldugu gollerle durumu 4-1'e getirdi. Son dakikalarda bir gol kazanan Fenerbahçeliler sahadan 4-2 mağlup ayrıldı. Maçtan sonra GemlikTAYFA tarafından getirilen baklavalar afiyetle yenilirken GemlikTAYFA takımında oynayan ve güzel bir oyun sergileyen Umurbey Belediye Başkanı Fatih Mehmet Güler, maç sonunda rakip takımdan Hasan Yüksel ile formalarını değişti. Dostluk ve sporun ön plana çıktığı maçta, böyle bir organizasyonda yer alan iki takım futbolcularına seyircilerin saha kenarından büyük destek vermesi dikkat çekerken maçı organize eden Gemlik Bursaspor Taraftar Derneği iki takım oyuncuları ile seyircilere teşekkür etti.

'Gemlik Körfez' internette www.gemlikkorfezgazetesi.com

Kramp giren bölge gerilmemeli

Vücutta kramp giren bölgeye, pek çok kişinin yaptığı germe veya iğne batırma gibi yöntemlerin bilimsel olmadığı vurgulandı.
Eyüp Devlet Hastanesi Ortopedi ve Travmatoloji Uzmanı Dr. Mehmet Tokmak, Online Sağlık'a (www.onlinesaglik.com) yaptığı açıklamada, yaz aylarının başladığı bugünlerde pek çok kişinin, sportif aktivitelere daha fazla zaman ayırdığını belirtti.
Genellikle spor yaparken ortaya çıkan krampın denizde yüzerken gerçekleşmesi halinde tehlikeli olduğunu vurgulayan Dr. Mehmet Tokmak, "Kasların kasılmasıyla meydana gelen kramp, kişinin kramp giren uzvunu hareket ettirememesine neden olur.
Bu durum suda gerçekleşiyorsa, boğulmalarla sonuçlanan üzücü olaylar yaşanabilir" dedi.
Krampın, kasların içinde bulunan miyofibril olarak adlandırılan kulakçıkların, güç ortaya çıkarabilmek için iç içe geçmesinin ardından gevşeme hareketini yapamaması olduğunu ifade eden Tokmak, şunları kaydetti:
"Uyku dengesizliği, hava değişimi, stres, yorgunluk gibi faktörler, krampın ortaya çıkmasındaki en temel nedenlerdir.
Kramp giren bölgeye, pek çok kişinin uyguladığı germe, kıl çekme, iğne batırma gibi yöntemler kesinlikle bilimsel değildir.
Çünkü, bir dokuya batırılan iğne ya da o bölgeden kıl çekme, kilitlenen kasın iyice kasılmasına neden olur. Oysa yapılması gereken şey oldukça basittir.
Eğer bükücü olarak nitelenen kaslara kramp girerse, onun tam tersindeki açıcı kaslara hafif bir mukavemet uygulanır.Böylece, kilitlenen kaslar birbirinden ayrılacaktır."

Havuz ve denize girerken dikkat

Uzmanlar, vatandaşları, serinlemek ve egzersiz yapmak için tercih edilen havuz ve denize girerken dikkatli olmaları konusunda uyardı.
Memorial Hastanesi Beyin Cerrahisi Bölümünden Prof. Dr. Kadir Tahta, derinliği bilinmeyen suya kafa üstü atlanılmaması uyarısında bulunarak, "Suyun sığ kısmına yüksekten kafa üstü atlamalarda su içinde geçirilen kafa travması, kişinin su yutmasına ve boğulmasına neden olabilir" dedi.
Prof. Dr. Kadir Tahta, yaptığı yazılı açıklamada, havuzun tahliye borusunun, kişinin bağırsaklarını, kollarını, bacaklarını ve kafasını parçaladığı vakaların yaşandığı olayların görüldüğünü söyledi.

Kadir Tahta, 1-4 yaş arasında en sık boğulma, 14-22 yaş arasında da atlamaya bağlı kazaların görüldüğünü kaydetti.
Gelişmiş ülkelerde 15 yaşın altındaki ölümlerde havuz kazalarının ikinci sırayı aldığını ifade eden Tahta, boğulmalarda geç kalınması nedeniyle insanlarda anoksik beyin sendromunun ortaya çıkabildiğini bildirdi.
Prof. Dr. Tahta, şu uyarılarda bulundu: "Derinliği bilinmeyen suya kafa üstü atlanılmamalı. Suyun sığ kısmına yüksekten kafa üstü atlamalarda su içinde geçirilen kafa travması, kişinin su yutmasına ve boğulmasına neden olabilir. Boyun omurlarının narin olması, çok kolaylıkla travmada hasara yol açabilmektedir. Ayrıca sırt ve bel omurları da et kilenebilmektedir."
Prof. Dr. Tahta, 14-22 yaş arası gençlerin kafa üstü atlamaları sonunda en sıklıkla boyun omurlarında kırılmalar, buna bağlı omurilik ezilmelerinin ortaya çıktığını belirterek, boyun kırığı sonucunda iki kol ve el ile bacakların felçli hale geldiğini, idrar tutamama sorunu yaşandığını, bağırsakların kontrolünün de yapılamadığını anlattı.
Gelişen teknoloji sayesinde kırılan omurganın tamirinin yapılabildiğini, ancak omurilikteki hasarın tamirinin hiçbir ilaçla hatta kök hücre aşılarıyla bile yapılamadığını ifade eden Tahta, önlem alarak bu tür kazaların asgariye indirilmesi gerektiğini vurguladı.

'Mobil Cihazlar' hastalık saçıyor

Mobil cihazlar dolayısıyla elektromanyetik radyasyon ile karşı karşıya kalan insanların üçte birinin 2020 yılında başta kanser olmak üzere çeşitli hastalıklarla karşı karşıya kalabileceği bildirildi.
Avustralya Sağlık Araştırmaları Enstitüsü tarafından yapılan bir araştırmanın sonuçlarına göre, söz konusu dalgalara maruz kalan yaklaşık 2 milyar insanda kulak, göz, kalp, iktidarsızlık, migren ve epilepsi gibi hastalıkların yanı sıra beyin kanseri görülecek. Elektromanyetik dalgalardan en fazla etkilenen grup özellikle çocuklar olacak. Ailelere, çocuklarına mümkün olduğu kadar cep telefonu almamaları uyarısında bulunuldu.

GEMLİK REHBERİ

GEREKLİ TELEFONLAR	
İtfaiye	110
Polis İmdat	155
Jandarma İmdat	156
Jandarma K.	513 10 55
Polis Karakolu	513 18 79
Gar. Kom.	513 12 06
KAYMAKAMLIK	
Kaymakamlık	513 10 51
C.Savcılığı	513 10 53
C.Savcı Yrd.	513 29 54
Emniyet Müd.	513 10 28
ULAŞIM	
METRO	513 12 12
Aydın Turizm	513 20 77
Süzer Turizm	512 10 72
Kanberoğlu-Esadaş	514 45 49
Anıtur	514 47 71
Kamil Koç	513 35 71
HASTANELER	
Devlet Hastanesi	517 34 00
Sahil Dev. Hast.	513 23 29
Mer.Sağ.Ocağı	513 10 68
Tomokay Tomografi	513 60 40
Uzmanlar Tıp Mrk.	
TAKSİLER	
Körfez Taksi	513 18 21
Çınar Taksi	513 24 67
Güven Taksi	513 32 40
Gemlik Taksi	513 23 24
Manastır Taksi	517 33 94

RESMİ DAİRELER	
TEK Arıza	513 20 66
TEK İşletme	513 45 03
Statyum	514 00 95
Orm.Böl.Şef.	513 12 86
Milli Eğt. Md.	513 11 74
Halk Kütüphane	513 13 53
Askerlik Şb.	513 10 57
Karayolları	513 13 08
Liman Baş.	513 11 33
Mal Müd.	513 10 95
Nüfus Md.	513 37 42
Özel İd. Md.	513 15 07
Tapu Sicl. Müd.	513 14 14
Müftülük	513 13 64
Gümrük Md.	524 85 86
Tekel Md.	513 10 42
Ver. Dairesi Md.	513 10 92
İlçe Tarım Müd.	513 10 45
İlçe Seç. Md.	513 77 77
Halk Eğitim Müd.	513 18 46
BELEDİYE	
Santral	513 45 21 -23
Başkanlık	513 45 20
Zabıta	513 24 32
Otobüs İşlet.	513 45 21-122
BUSKİ	514 57 96
İtfaiye	513 23 25
Muhasebe Md.	513 45 21 -182
Yazı İşl. Md.	513 45 21 -111
Su Arıza	Yalnız 185

DENİZ OTOBÜSÜ	
Bursa	256 77 84
Mudanya	544 30 60
Yenikapı	(212) 516 12 12
Yalova	(226) 811 13 23
İDO İmam Aslan Dinlenme Tes.	513 23 94
VAPUR - FERİBOT	
Yalova	(226) 814 10 20
Topçular	(226) 363 43 19
Eskihisar	(262) 655 60 31
OTOBÜS	
Şehirlerarası	261 54 00
Otobüs Terminali	(18 Hat)
TÜP DAĞITICILARI	
Aygaz	513 12 95
Habaş	513 16 37
Mogaz	513 75 58
Ergaz	513 88 43
İpragaz	513 22 59
Habaşgaz	513 45 46
Yeni Likitgaz	513 65 00
BP Gaz	514 59 81
Bütünler Likitgaz	513 80 00
Akçagaz	514 88 70
Totalgaz	514 17 00
AKCAN PETROL	513 10 79
MAR-PET	513 30 33
TUNCAY OTO GAZ	513 14 25

NÖBETÇİ ECZANE

3 Temmuz 2008 Perşembe
FATİH ECZANESİ
Orhangazi Cd.No: 3
Tel: 5139127 GEMLİK

Gemlik Körfez
GEMLİK'İN İLK GÜNLÜK SİYASİ GAZETESİ
YEREL SÜRELİ YAYIN
YIL : 36 SAYI : 3099
FİYATI : 25 Ykr. (KDV Dahil)
Sahibi : Kadri GÜLER
Sorumlu Yazı İşleri Müdürü : Serap GÜLER
Haber Müdürü : Seyfettin ŞEKERSÖZ
İstiklal Cad. Bora Sok. No:3/B
Tel : 513 96 83 Fax : 513 35 95 GEMLİK
Yönetim ve Basım Yeri : KÖRFEZ OFSET
Matbaacılık-Yayıncılık-Reklamcılık Tesisi
İstiklal Cad. Bora Sok. No:3/B GEMLİK
(Dini bayram Günleri ve Pazar günleri yayınlanmaz)

UZMANLAR TIP MERKEZİ

SSK

BAĞKUR

DEVLET MEMURLARI

EMEKLİ SANDIĞI

MENSUPLARINA

* FİZİK TEDAVİ
* GÖZ
* KADIN HASTALIKLARI
* ÇOCUK HASTALIKLARI
* DAHİLİYE
* GENEL CERRAHİ
* ACİL

BRANŞLARINDA HİZMET VERMEKTEYİZ.

Adres: İstiklal Cad. Gemlik / BURSA

TEL: 0.224 513 60 40

ÖZEL AYKENT İLKÖĞRETİM OKULU

Deneyimli kadromuz ve çağdaş eğitim anlayışıyla sizlere en yakın özel okuluz.
Özel Aykent İlköğretim Okulu ve Anasınıfı 2008-2009 dönemi kayıtları başladı

2008-2009 EĞİTİM VE ÖĞRETİM YILI ÜCRETLERİMİZ

4-5 YAŞ	3.900 YTL
ANA SINIFI	4.150 YTL
1. SINIF	5.000 YTL
2-3-4-5-6-7-8	6.000 YTL

Ücretlerimize, eğitim-öğretim yemek, servis ve KDV dahildir

ANASINIFI, 1, 2, 3. SINIFLARA HAFTADA 6 SAAT
4-5-6-7-8 SINIFLARA HAFTADA 8 SAAT İNGİLİZCE

Gemlik-Orhangazi yolu 2.Km.
Umurbey Paşabahçeler Mevkii
Tel : 513 50 84 GEMLİK
www.aykentilkogretim.k12.tr

Kuruluş:1979

Gemlik Körfez

GEMLİK'İN İLK GÜNLÜK SİYASİ GAZETESİ

4 Temmuz 2008 Cuma | www.gemlikkorfezgazetesi.com | 25 Ykr.

Eski eşi tarafından başına oyuncak tabancayla vurulan kadın hastanelik oldu

Eski eşi tarafından başına oyuncak tabanca ile vurulan kadın, yaralandı. İlçemizde meydana gelen olayda, hastaneye kaldırılan yaralı kadının sağlık durumunun iyi olduğu öğrenildi. 2'de

CHP Bursa Milletvekili Kemal Demirel Gemlik'in afet bölgesi ilan edilmesini istedi

Demirel, deprem tehlikesi için uyardı

Olası deprem söylentilerinin Gemlik ve bölge halkını uyku uyuyamaz hale getirerek tedirginliğini iyice artırdığını söyleyen CHP Bursa Milletvekili Kemal Demirel, "Yetkilileri biran önce önlem almaları için göreve çağırı yorum" dedi. Demirel, Başbakan Recep Tayyip Erdoğan'ın kendisinin yazı olarak cevaplaması için verdiği önergenin üzerinden 3 ay geçmesine rağmen halen bir cevap alamadığını söyledi. Haberi syf 3'de

CHP Bursa Milletvekili Kemal Demirel, dün CHP İlçe binasında basın açıklaması yaptı.

M.Cengiz Göral anıldı

3 Temmuz 1979 yılında öldürülen Gazetemiz Sorumlu Yazı İşleri Müdürü, CHP İl Yönetim Kurulu üyesi ve Avukat Mehmet Cengiz Göral Adliye Köyü'ndeki mezarı başında anıldı.

Bursa Barosu Avukatlarından Mehmet Cengiz Göral, ölümünün 29. ncu yıldönümünde mezarı başında annesi, eşi, meslektaşları, sevenleri tarafından özlemle anıldı. Haberi sayfa 5'de

Güne Bakış

Kadri GÜLER
kadri_guler@hotmail.com

Cengiz'i anarken

Dün, gazetemizin eski Yazı işleri Müdürlerinden Avukat ve siyasetci Mehmet Cengiz Göral'ın ölüm yıldönümüydü.

Her zamanki gibi Adliye Köyü'ndeki mezarı başında O'nu unutmayanlar bira raya geldik.

O'nun saygıyla andık. Devamı 5' de

AKP'den sözlü savunma

AKP'nin Anayasa Mahkemesi'nde yaptığı sözlü savunma sona erdi. Sözlü savunmayı yapan Devlet Bakanı ve Başbakan Yardımcısı Cemil Çiçek, mahkeme çıkışında gazetecilere açıklama yaptı. Çiçek, AKP Grup Başkanvekili Bekir Bozdağ ile birlikte sözlü savunma yaptıklarını belirterek, iddianamede öne sürülen partileri hakkındaki iddialara yanıt verdiklerini söyledi. Çiçek şunları söyledi: "İddianamede öne sürülen ve geçen hafta Salı günü yapılan sözlü mütalaada da dile getirilen unsurların partimiz açısından neden doğru olmadığını, neden hukuki olmadığını, bu davanın neden açılmaması gerektiğini, Anayasa hukuku, insan hakları hukuku, hem Anayasa Mahkemesi hem de İnsan Hakları Mahkemesi içtihatları açısından çok yönlü olarak değerlendirmelerini yaptık. Bundan sonraki husus yüksek mahkemenin takdirine kalmıştır. Artık yargılama usulü gereği yapılacak bir şey yoktur. İçeridekı konuşmaları bu safha da benim açıklama imkanım yok."

Buluşma

Gürhan ÇETİNKAYA

Başlığı olmayan bir yazı....

Şimdi.. Ergenekon yazmak çok kolay..
Yığınla belge bilgi doküman var ortalıkta..
Hatta Ergenekon kapsamında deyip .. Ağzı laf yapan, eli kalem tutan gazeteci, işadamı, general, subay, bilim adamı her neyse onları gözaltına almak da işten değil..
Altı üstü bir talimat..
Savcı polise veriyor müzekkereyi..
Polis de görevini yapıyor..
İnsanları gidip pijamalarıyla evinden alıyor..
Hukuk'un bu denli ucuz ve İnsan hakkının yerlerde süründüğü bir ikinci ülke bizim bulunduğumuz boylamda yok..
Aldıkları insanlar da kim ?
Yıllarca.. Ulusal çıkarları korumuş ve vatanı canı pahasına savunmuş. Ordu Komutanlığı, Jandarma genel komutanlığı yapmış.. İki Orgeneral..
Yazdıklarıyla sadece ulusunun çıkarlarını savunduğunu kanıtlamış bir gazeteci..
Söylemleri ve araştırmalarıyla ulusunun geleceğine ışık tutan bir işadamı örgütü başkanı..
Ve diğerleri..
Ergenekon yazmayacaktık..
Öyleydi kararımız..
Âma bilinçaltı..
Sözcükler dökülüyor istemeden..
Hava sıcak..
Ulusun üzerine sühunet çökmüş..
Bunaltıyor..
Sıcak öfkeyi de körüklüyor..
Televizyonlar..
Gazeteler..
Okurken izlerken tüyleri diken diken ediyor..
Yaşamın satır ararlına sıkışmış güzellikler de görmek istiyor insan..
Lacivert bir Narlı akşamında..
Sayfiyeler bomboş..
Hareket neredeyse durma noktasında..
Esnafın derdinin bini bir para..
Feryat.. Figan.. Bağırıyor.. İsyan ediyor..
Duyması gerekenler kulaklarını tıkamış..
Çıkarın tatlı melodileriyle doldurmuş ve akortsuz seslere kapatmış ..
Gazetecilerde...
Yurtseverlerde..
İş dünyasında..
Bir tedirginlik yaratılmış..
Korku salınmış..
Toplum iki ayrı telden çalıyor..
Başbakan işine geleni dinliyor..
O da..Başbakanlığın yetki ve sorumluluklarının çok çok üzerine çıkmış..
Dava süreçlerine ilişkin net bilgiler verebilecek konuma dek yükselmiş..
Hukukun da üzerine çıkmış..
Hitler..
Salazar..
Stalin..
Onlar da mı "hukuk" tanımaz olmuşlardı ne iktidarın gücü ellerindeyken..
Sahi..
Ne yapıyorlar şimdi ?
Yaptıkları yanlarına kar mı kaldı yoksa....
Ya da ülkelerinde ve dünyada lanetle mi anılıyorlar ?

Okullarda uygulanan örnek projeler seçiliyor

Seyfettin ŞEKERSÖZ

Milli Eğitim Bakanlığı Strateji Geliştirme Başkanlığı'nın her yıl yaptığı "İyi Örnekler Konferansı" çalışmasından örnek alınarak illerde uygulamaya başlattığı okullarda uygulanan örnek projeler içinden en iyileri seçiliyor. Gemlik İHL toplantı salonunda İlçe Milli Eğitim Müdürü Mehmet Ercümen ve Şube Müdürü Hüseyin Zan'ın başkanlığında bir araya gelen okul müdür ve müdür yardımcıları, yıl içinde okullarında uygulamaya koydukları projeleri tanıttılar.
31 projenin yarıştığı ve birinci seçilecek projenin il'de yarışacağı toplantıda ikinci ve üçüncü projelerde ödüllendirilirken 4 ve 5'inci projelerin mansiyon alacağı bildirildi.
İl Milli Eğitim Müdürlüğü'nün İlçe Milli Eğitim Müdürlükleri kanalıyla başlattığı en iyi uygulanan projelerin seçilme sindeki amacın okullar arasındaki örnek uygulamaları ve projeleri paylaşarak, okulların birbirleriyle iletişim için de gelişmelerini sağlamak oldugu bildirildi.
Bursa ili ve ilçelerindeki her derece resmi ve özel okulları kapsarken örnek uygulama ve proje konularının ise eğitim öğretim ile ilgili her konuyu kapsadığı açıklandı.

SATILIK - KİRALIK LÜX DAİRELER ve İŞYERLERİ

BAYTAŞ® www.baytasinsaat.com.tr

BAYTAŞ ESİN APARTMANI	MANASTIR'DA MÜSTAKİL VİLLALAR
Balıkpazarı Mahallesi 102 m2 2+1 normal daireler, 120 m2 3+1 normal daireler, 180 m2 4+1 dublex daireler, Toplam 24 Daire, 4 İşyeri Dış cephe ısı ve su yalıtımlı siding kaplama, Doğalgaz Kombi Sistemi, Otoparklı, Asansörlü, Hazır Mutfak, Dış kapı çelik kapı, İç kapılar amerikan kapı, Salon ve odalar laminant parke, Islak zeminler seramik	200 m2 4+1 3 adet bahçe dublex 180 m2 3+1 3 adet çatı dublex Isı ve su yalıtımlı dış cephe kaplaması, Doğalgaz Kombi Sistemi, Otoparklı Hazır Mutfak, Dış kapı çelik kapı, İç kapılar amerikan kapı, Salon ve odalar laminant parke, Islak zeminler seramik

SATILIK DAİRELER
BAYTAŞ ZÜMRÜT SİTESİ, Manastır 2. Durak'ta, Muhteşem deniz manzaralı, 3+1 ve 4+1 normal daireler.
BAYTAŞ GÜMÜŞ SİTESİ, Manastır'da, Okula yakın, Muhteşem deniz manzaralı, Otoparklı, 2+1 ve 3+1 normal daireler.
BAYTAŞ İŞ MERKEZİ, Bursa Carrefour karşısında, Final Dershanesi'ne yakın, Ofis ve Mağazalar.
Gemlik Kafoğlu Apartmanı'nda, muhteşem deniz manzaralı , asansörlü, kaloriferli 3+1 150m2 normal daire
KİRALIK DAİRELER ve İŞ YERLERİ
BAYTAŞ KÖRFEZ SİTESİ, Gemlik girişi muhteşem deniz manzaralı 150 m2 3+1 normal daire
BAYTAŞ KÖRFEZ SİTESİ, Gemlik girişi 110 m2, asma katlı işyeri

www.baytasinsaat.com.tr Tel: 513 42 21 Fax: 513 17 94

CHP Bursa Milletvekili Kemal Demirel Gemlik'in afet bölgesi ilan edilmesini istedi

Demirel, deprem tehlikesi için uyardı

Seyfettin ŞEKERSÖZ

Basında çeşitli şekillerde yer alan "olası deprem" söylentilerinin Gemlik ve bölge halkını uyku uyuyamaz hale getirerek tedirginliğini iyice artırdığını söyleyen CHP Bursa Milletvekili Kemal Demirel, *"Yetkilileri biran önce önlem almaları için göreve çağırıyorum"* dedi.

CHP İlçe binasında İlçe Başkanı Cem Güler ve partililerle bir araya gelen Demirel, Başbakan Recep Tayyip Erdoğan'ın kendisinin yazı olarak cevaplaması için verdiği önergenin üzerinden 3 ay geçmesine rağmen halen bir cevap alamadığını söyledi. Normal olarak bir soru onergesinin 15 gün içinde cevaplandırılması gerektiğini hatırlatan Demirel, *"31 Mart 2008'de verdiğim önergeme üzerinden 3 ay geçmesine rağmen cevap verilmedi. Bir saniye bile boş geçirecek zamanımız yok. Gemlik tedbir alınması gerekli riskli bölge ilan edilmelidir"* dedi.

Gemlik ilçesinin ülkenin 1. derece deprem bölgesi durumunda olduğunun altını çizen Kemal Demirel, Başbakan Erdoğan'a yazı olarak cevaplandırması için verdiği soru önergesinde şu görüşlere yer verdi: *"Yaşanmış olan son depremler göstermiştir ki, alt yapı ve tedbir adına depreme yönelik olarak yapılan herhangi bir çalışma mevcut değildir. Tedbir alınmayınca da sonrasında duruma üzülmek ve can ve mal kayıpları karşısında yas tutmak dışında yapacak bir şey kalmamaktadır. Oysa ki, konunun uzmanlarının dediklerine zamanında kulak verilecek gerekli önlemlerin alınması sonucunda depremin yaratacağı zararlar en aza indirilebilir. Halkımıza aşılanan bilinç sayesinde depremden korunma konusunda elbette ki eskiye göre daha iyi bir düzeye gelindiği ortadadır. Ancak devlet olarak gerekli tedbirlerin alınması ve olabilecek kayıpları aza indirmek daha da büyük önem taşımaktadır. Deprem olduktan sonra hayıflanmak kaybedilen değerleri geri getirmeyecektir. Bu nedenle Gemlik bölgesi için, acil olarak bir deprem stratejisi belirlenmelidir. Şehir planlamalarında siyasi değil, deprem bilinciyle hareket ederek sürekli uygulanabilen politikalar üretilmesi gerekmektedir."*

SORUMLUSU TEDBİR ALMAYANLAR OLACAK

Demirel, yazılı soru önergesine zamanında cevap verilmediği gerekçesiyle önümüzdeki günlerde aynı soruyu tekrarlayacağını belirtirken *"Bu acil bir soru, sorumlusu tedbirleri almayanlar olacak. Uyarılarım dikkate alınmalıdır"* dedi.

Deprem olduğunda can kaybının sorumlusunun fay hatları olamayacağının altını çizen Demirel, *"Uyarıyorum, tehlike geliyor. Önlem alınıyor mu? Ne tür tedbirler alınıyor? Hasarlı binalar ne oldu?"* sorularının yanı sıra önergesinde *"1- Gemlik ilçesinde geçtiğimiz yıllarda meydana gelen depremler sonrasında ne gibi çalışmalar yapılmıştır? 2- Hasar gören binalara yönelik olarak bu güne kadar neler yapılmıştır? 3- Bölge birinci dereceden deprem bölgesi olduğundan, yapılaşma ve imar durumuyla ilgili olarak yeni birplanlama ve düzenleme yapılması yönünde çalışmalarınız mevcut mudur? 4- İlçede mevcut olan binalarla ilgili, depreme yönelik olarak herhangi bir çalışma yapılmış mıdır? 5- Hali hazırda olabilecek bir deprem de tehlike arz etmesi muhtemel yapılarla ilgili olarak neler yapmayı planlıyorsunuz? 6- Gemlik ilçesinin olası depremlere önlem alınması amacıyla şimdiden "afet bölgesi" ilan edilmesi ve etkili çalışmalar yapılmasıyla ilgili neler yapmayı planlıyorsunuz?"* soruları yer aldı.

Yazı YORUM

Diş Hekimi
Özcan VURAL
ozcanvural1933@hotmail.com
www.milliyet/blog/özcan vural

Biraz düşünelim....

Bırakın parti tutmayı, bırakın bir partinin militanı olmayı, sade bir vatandaş olarak birkaç dakika düşünmeye başlayın, birkaç sene gerilere giderek geçmiş günleri düşünün.. Ama tekrar söylüyorum, partizanlığı, menfaat düşkünlüğünü bırakın hislerinizle değil, akıl,mantıkla düşünmeye çalışın.

O zaman göreceksiniz ki manzara şu ;

Sen birilerine ithalat yaptıracağım diye birçok tarım ürününün ekimini yasakla,

AB ve ABD'nin isteklerine boyun eğ.

Kırsal kesimde yaşayanların azaltması için desteği kes ve o insanlar köyden göçüp kentlerde yeni varoşlar kursun.

Sonra oralar oy uğruna ilçe yapılsın.

Göç hızlansın diye şeker pancarı, tütün, pamuk, ayçiçeği, pirinç ve daha nicelerini yasakla ya da kısıtla, uluslar arası ilişkiler de kotalara kulak asma, üreticinin aldığı, mazot, gübre ve tohuma uygulanan sübvanseyi kaldır, şimdi de, "Eyvah kıtlık geliyor" de.

Olacak şey değil. Ben böyle diyorum, sen ne diyorsun ?..

Bitmedi, vatandaştan aldığın fındığın, pirincin ve diğer ürünlerin parasını ödeme, borçlanmış olan çiftçi, borç batağına her gün gelen faizlerle daha çok batsın. Sen ondan üretim bekle.

Çiftçi battım diyor... Feryat ediyor..

Peki, hükümet ne yapıyor, durumu sessiz seyrediyor.

Çünkü tuzları kuru..

Benimde maaşım 10.000YTL olsa, gazeteci gibi sağlık primi ödemezsem, bir gün dahi milletvekilliği yapınca ayda 4000 YTL emekli maaşı alırsam, hatta bunu dahi az görüp, gece, karanlıkta bir yasa tasarısının arasına gizlice sokmaya çalışırsan, milletten bana dersin.

Belki de içinden Millet değil illet dersin..

Sonra da birilerine pirinç ithal ettirt ve vatandaşa iki paketten fazla satışı yasakla, arkasından da, "Zamanında benzini karne ve rüşvetle alırdık" de.

Benim gariban halkım ;Ben sazı elime alıp, derim ki;

Beyim açılmış bir dava var

Partiler kapatılırsa elbette yenisi kurulur.

Belki de erken seçime gidilir.

Milletimiz erzak paketlerine, kömüre, yeşil karta, alıştırıldığına göre, ülke batıyor muş, umurunda değil..

Sadaka yiyeceklerle karnını doyuruyor televizyonda desti izdivaçları seyrediyor, maçlarda biri birine döner bıçakları ile saldırıyor, hangi çukura düşeceğinden habersiz yürüyüp gidiyor.

Allah hepimizi kurtarsın...

ABONE OLDUNUZ MU?
Gemlik Körfez
GEMLİK'İN İLK GÜNLÜK SİYASİ GAZETESİ
ABONE OLUN
OKUTUN OKUYUN

SP'nin anketinde belediye sınıfta kaldı

Seyfettin ŞEKERSÖZ

Saadet Partisi İlçe teşkilatının Gemlik içinde yaptırdığı özellikle belediye hizmetlerini kapsayan anketi sonuçlandı.

SP İlçe Başkanı Recep Aygün, 12 ekipten 20 kişinin oluşturduğu üniversite öğrencisi anketörlere yaptırdıkları anketten çıkan sonuçların iç açıcı olmadığını söyledi.

Aygün, parti merkezinde yaptığı basın açıklamasında, *"Şimdi önümüzde yerel seçimler vardır. Siyasi kulislerde yerel ve genel seçimlerin birleştirilerek yapılacağı da konuşulmaktadır. Milli Görüş belediye hizmetlerinde ülkemiz de yeni bir çağın açılmasını sağlayan görüştür. Bizler Saadet Partisi Gemlik ilçe teşkilatı olarak hiçbir zaman seçimler için değil, gelecek nesiller için çalışan bir siyasi gelenekten geliyoruz. O nedenle amacımız yaşanabilir bir Gemlik ve yüzü güleen bir Gemlik halkıdır"* dedi.

Bu nedenle Saadet Partisi olarak değişik zaman aralıklarında ve çeşitli platformlarda; ilçenin tüm dinamikleri gibi, mevcut belediye yönetimini uyararak gerekli çözüm yollarını da kamuoyuna deklare ettiklerini bildiren Aygün, yaptığı açıklamada; *"Ancak akıl almaz bir tutum sergileyen mevcut belediye yönetimi, bizim ve toplum dinamiklerinin tamamının uyarılarını kulak ardı eden "Tek Adam" mantığıyla hareket etmeye devam etmiş, mevcut partisinin rüzgârıyla göreve geldiği ikinci döneminde de sergilediği çok düşük performans neticesinde Gemlik hak ettiği yerden çok uzak bir noktada kalmıştır. Bugün Gemlik, bir gece kararnamesi ile bağlandığı Bursa Büyükşehir Belediyesi'nin gerçekleştirdiği birkaç çalışma da olmasa adeta hizmete hasret bir görüntü vermektedir.*

Şehir merkezi nüfusunun 80 bine ulaştığı toplam nüfusun 100 bini geçtiği ilçemizde artık profesyonel bir anlayış ve yönetime ihtiyaç vardır. Biz Saadet Partisi Gemlik İlçe Teşkilatı kadroları olarak Gemlik'in bu kötü gidişine dur diyecek gerekli bilgi, tecrübe, ufuk ve kadrolara sahibiz. Çevre ilçelere gıpta ile bakan değil, aldığı hizmetlerle kendisine hayranlıkla bakılan bir ilçe için göreve talip olduğumuzu, tüm Gemlik kamuoyuna bir kez daha sizin aracılığınız ile ileti yoruz. Hizmet aşkı ile çıktığımız bu yolda; hem Gemlik halkının belediye hizmetleri ile ilgili genel hatları ile biliniyor olmasına karşın görüşlerini almak, düşüncelerinin detaylarına ulaşmak amacıyla bir anket çalışması başlattık. Bu çalışmayı yapmamızda ki en önemli amacımız; elde ettiğimiz veriler neticesinde yerel seçimlerde ki seçim çalışmalarımıza yön vermek ve kampanyamızı Gemlik halkının görüşleri doğrultusunda şekillendirmektir.

Anket çalışmamızın sorularını kurduğumuz komisyon aracılığı ile titiz bir çalışma sonucu belirledik. Anketimizin tarafsız olması hem de deneklerin seçimi noktasında sağlıklı seçimler yapılabilmesi için; anketörlerimiz Bursa'dan gelen Gemlik'e yabancı üniversite öğrencisi gençler arasından seçilmiştir. Yaklaşık 20 kişi ve 12 ekipten oluşan anket toplu-

luğumuz; ilçemizin tüm mahallelerinde ilk orta ve yüksek öğrenim sahibi ve değişik meslek gruplarından olmak üzere, 379 kadın ve 354 erkek olmak üzere toplam 733 kişi ile görüşmüş, Gemlik halkının düşüncelerini öğrenmiştir. Anketimize katılanların yaş aralığı 15-85 arasındadır. Birkaç bin kişi ile görüşülerek hazırlanan anket sonuçlarının Türkiye'nin anketi diye sunulduğu ülkemizde, Gemlik için 733 kişi oldukça yüksek bir rakamdır. Anket çalışmamız neticesinde aldığımız sonuçlar bizleri şaşırtmamıştır. Gemlik halkı büyük çoğunlukla Gemlik Belediyesi'nin hizmetlerinden memnun değildir" şeklinde konuştu.

Anket çalışmasında belediyenin hizmet alanlarında nelerin eksik görüldüğü, belediyenin hep belirli semtlere yatırım yaptığı konusu, depreme karşı önlem alınıp alınmadığı, belediye birimlerinde bürokratik işlemlerin nasıl işlediği, yerel seçimlerde öncelikli olarak adaya mı yoksa partiye mi oy verirsiniz, yerel seçimlerde hangi partiye oy verdiniz, gelecek seçimlerde saadet partisini desteklemeyi düşünüyor musunuz gibi sorulara yanıtlar alındı.

İMAM ASLAN ®
PORSELEN SATIŞ MAĞAZASI
ŞOK FİYAT
GÜRAL PORSELEN
84 PARÇA YEMEK TAKIMI
195 YTL
KREDİ KARTINA 3 TAKSİT
OTEL - RESTAURANT - CAFETERYA
SERİLERİNDE ÖZEL KAMPANYA.....
%10 EK İNDİRİM
İMAM ASLAN DİNLENME TESİSLERİ
Gemlik Yalova Yolu 5. Km. GEMLİK
Tel : (0.224) 513 23 94 - 513 96 68 Fax : 513 31 02

Cengiz'i anarken

Güne Bakış

Kadri GÜLER
kadri_guler@hotmail.com

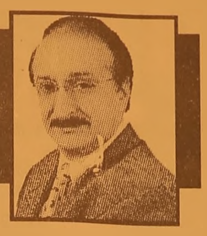

Avukat Mehmet Cengiz Göral, CHP İl Yönetim Kurulu üyesiydi.

Aynı zamanda Gemlik Körfez Gazetesi'nde Sorumlu Müdürlük yapıyordu.

Haftalık yayınlanan gazetemin ikinci sayfasında da köşe yazısı yazıyordu.

1970'lerin sağ-sol, ülkücü-kominist, islamcı- akınca bölünmüşlüğünde, daha toz tozu görmediği bir dönemde o sosyal demokrat bir partide siyaset yapıyor, bir yandan da düşüncelerini köşesinde korkmadan yazıyordu.

Kısa boyuna karşın çok yürekli bir insandı.

İkna yeteneği, iyi konuşma kabiliyeti ile mesleği olan hukukçuluğu da Bursa'da çok iyi yapanlar arasına kısa zamanda girmesini bilmişti.

O yıllarda sağ-sol kavgasının içinde masum insanlar öldürülüyordu.

Cengiz, devrimci gençlerin ve sol görüşlü öldürülen öğretmenlerin, işçilerin davalarına girerdi.

O yıllarda ölürülen bir öğretmenin katili olarak yakalanan Efendi Barutçu adlı ülkücü bir genci mahkum ettirmişti.

Öldürülen insanların savunuculuğunu üstlendiği için hedef seçildi.

Ve Bursa ile ilgisi olmayan bir kiralık katil tarafından 3 Temmuz 1979 Salı günü Çağdaş Avukatlar Lokali'nden çıkıp evine 50 metre kala başının arkasından vurularak öldürüldü.

Cengiz'in ölümünün üzerinden 29 yıl geçmiş..

Dün mezarı başında birlikte siyaset yaptıkları arkadaşları yoktu.

Av. Ali Arabacı, Av. Ertuğrul Yalçınbayır, Av. Asude Şenol, Av. Yahya Şimşek, Yılmaz Akkılıç, sendikacı dostları, işçi arkadaşları anma törenine gelemedi.

Yahya Şimşek, hastalığı nedeniyle gelemediğini bildirmiş.

Yılmaz Akkılıç ayaklarından uzun zamandır rahatsız..

Bursa Barosu temsilcileri, avukat arkadaşları, sevgili arkadaşı Ali Aksoy ve o tarihlerde yaşı çok küçük olan oğlu Avukat Özgür Aksoy, annesi Renginaz teyze, eşi Ayhal Göral ve küçük Barış Can mezarı başındaydı.

Barış o günlerde yoktu.

O günlerde doğan çocuklar 30 yaşına geldi.

Cengiz'in kızı Özgür, babası gibi hukukçu oldu. Yıldız Üniversitesi'nde akademisyen, ve babasının öldürüldüğü gün Avukatlık ruhsatını almış.

O da yetişemedi törene..

Arkadaşları gelmiş İstanbul'dan, Cengiz'i hiç tanımayan, yüzünü bile görmeyen ama onun kişiliğini dinleyip, basılan kitabını okuyan...

Cengiz, o hain kurşunla öldürülmeseydi, bugün Ankara'da mutlaka Gemliklileri temsil eden bir milletvekili olurdu.

Dünün Türkiyesi'nde yaşanan kara oyunların bugün bir değişiği oynanıyor. Dikkatli olmak zorundayız.

Av. Cengiz Göral anıldı

Gazetemizin eski Sorumlu Yazı İşleri Müdürlerinden Avukat Mehmet Cengiz Göral, ölümünün 29 ncu yıldönümünde Adliye Köyü'ndeki mezarı başında sevenleri tarafından anıldı. Dün saat 14.oo'de Cengiz Göral'ın kabri başında Göral'ın annesi Renginaz Göral, eşi Ayhal Göral, Gazetemiz Sahibi ve Başyazarı Kadri Güler, avukat arkadaşları, Bursa Barosu Başkan Yardımcısı Avukat Güner Akdoğan ve Cengiz Göral'ın sevenleri toplandı. Anma töreninde konuşan Emekli Avukat Ali Aksoy, yurdun bir yol ayrımına geldiği bir günde Cengiz Göral'ı 30 yıla yakın bir zaman diliminde unutmadan anmanın önemini vurguladı. Cengiz Göral'ın iyi bir hukukçu olduğu kadar iyi bir siyaset adamı olduğunu da belirten Ali Aksoy, Bursa Barosu'nun onun anısına daha önce bastırılan demokrasi adına adlı kitabın yeniden bastırmasını da anlamlı olduğunu, genç avukatların Cengiz Göral'ı bu kitap sayesinde tanıyacaklarını belirterek, *"Hatırası önünde saygı ile eğiliyorum"* dedi. Cengiz Göral'ın arkadaşı Avukat Müner Derçin ise Cengiz Göral'ın çok coşkulu, iştahlı konuşan davalarında hiç adım atmayan inançlı, yürekli bir hukuk adamı olduğunu hatırlatarak, *'O, öldürüleceğini bildiği halde bunu bizlerle paylaşmadı. Hep bildiği gibi yaşadı. Onun siması hafızamdan silinmiyor. Ölümünden bunca yıl geçtikten sonra bir çok kişi unutulsa da, o müstesna kişiliği ile unutulmuyor'* dedi.

EŞİ TEŞEKKÜR ETTİ

Cengiz Göral'ın eşi emekli öğretmen Ayhal Göral ise yaptığı kısa konuşmada, Bursa Barosu'nun eşini unutmadığını yıllardır onu anmak için mezarı başına geldiğini ve adına daha önce basılan kitabı yeniden baktırdığını belirterek, *"Baro yöneticilerine teşekkür ederim"* dedi. Gazetemiz Sahibi ve Başyazarı Kadri Güler de yaptığı konuşmada, Cengiz Göral'ın onca işi arasında bir de gazeteciliğe zaman ayırarak, haftalık yazılarını hiç aksatmadan yazdığını, birçok kez yazı yazarken başında bekleyerek, yazısını tamamladığına tanık olduğunu, son yazısı olan 'Demokrasi Adına' yazısını bıraktıktan bir gün sonra hain cinayet ile sarsıldıklarını belirterek, *"O bir dava adamıydı, inanç adamıydı. O, bir demokrasi aşığıydı. Türkiye üzerine oynanan oyunları görüyor ve bilhassa gençleri bu oyuna alet edilmesinden üzüntü duyuyordu. Her öldürülen genç için üzülüyordu ama kendisi de öldürüldü. O'nu ölümünün 29. ncu yılında saygı ve özlemle anıyorum"* dedi.

Bursa'ya ikinci üniversite girişimi

Bursa'da Uludağ Üniversitesi'nin ardından kurulacak ikinci bir üniversite için Köy Hizmetleri Bölge Müdürlüğü'nün arazisinin 58 bin metrekarelik kısmının üniversite arazisi yapılmasını öngören plan değişikliği Yıldırım Belediye Meclisi'nce kabul edildi.

Kararın oy birliği ile alınması Yıldırım'da kurulacak ikinci üniversitenun kurulmasına tüm kesimlerin destek verdiği şeklinde yorumlandı.

Yıldırım Belediye Meclisi'nin Temmuz ayı olağan toplantısından, Bursa'ya kurulacak ikinci üniversite için önemli bir karar çıktı. Üniversitenin Yıldırım'daki eski Köy Hizmetleri Bolge Müdürlüğü alanında inşa edilmesi için hazırlanan plan

değişikliği, tüm üyelerin oyuyla kabul edildi. Yıldırım Belediye Başkanı Özgen Keskin, aylardır konuşulan ikinci üniversite yapımının hayata geçirilmesi için alınan meclis kararıyla ilk adımın atıldığını, Büyükşehir Belediye Meclisi'nde de planın onaylanmasını beklediklerini söyledi. Keskin, daha önce arazinin tamamının üniversite alanı olarak ayrılmasını planladıklarını ancak, İl Özel İdaresi'nin "orada birtakım binalarının bulunması, başka bir yerleşim biriminin bulunamaması, parsellerde de bölünme yapılama yacağı" ikazları üzerine 94 bin metkarelik arazinin 58 bin metrekaresini üniversiteye ayırdıklarını ifade etti. Sosyal, kültürel ve ekonomik açıdan ikinci bir üniversitenin Yıldırım'a yapılması gerektiğini belirten Keskin; "Üst düzey yöneticiler, bakanlığımız, Valiliğimiz, Büyükşehir Belediyemiz ve Hazinemizle bir mutabakat sağlandıktan sonra böyle bir girişimde bulunduk. Daha önce Köy Hizmetleri Bölge Müdürlüğü'nün arazinin tamamının üniversiteye tahsis edilmesini istedik ama olmadı. Gelişen ve değişen yüzüyle Bursa'nın ikinci bir üniversiteye ihtiyacı olduğunu herkes biliyor. Tekstil kenti olan Bursa'da ikinci üniversite kentin ihtiyacına da cevap vermesi açısından teknik üniversite olması yerinde bir uygulama olacaktır. Büyükşehir Belediye Meclisi'nde de plan onaylandıktan sonra 58 bin metrekarelik arsada ikinci üniversitenin devlet veya vakıf üniversitesi olması yönündeki uygulamayı da Hazine gerçekleştirecek" dedi.

Bursa'da yarın ehliyet sınavları yapılacak

Bursa'da Motorlu Taşıt Sürücü Adayları Test Sınavı 05 Temmuz 2008 Cumartesi günü 40 okulda yapılacak.

Bursa Milli Eğitim Müdürlüğü'nden yapılan açıklamada; Motorlu Taşıt Sürücü Adayları Test Sınavı'nın 05 Temmuz 2008 Cumartesi günü saat 11:00'da merkez Osmangazi, Yıldırım, Nilüfer ve İnegöl ilçelerine bağlı toplam 40 okulda yapılacağı belirtildi.

KAŞEDE BEKLEMEK YOK
KALİTELİ KAŞELER UYGUN FİYATLARLA
1 SAATTE TESLİM EDİLİR
Körfez Ofset
MATBAACILIK - YAYINCILIK - REKLAMCILIK
İstiklal Caddesi Bora Sokak No : 3/B GEMLİK
Tel : (0.224) 513 96 83 Fax : (0.224) 513 35 95

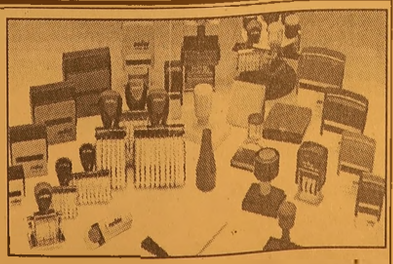

Serbest Kürsü

Cengiz ALTUĞ

ÖNEMLİ KENE TÜRLERİ

ORNİTHODOROS LAHORENSİS NEUMANN

Dişinin boyu 8,5-11 mm, eni 4,2-6,0 mm, erkek boyu 6,4-8,4 eni 3,3-4,5 mm dir. Dişi uzunca, posteriörü yuvarlak, anterirörü konik ortada haifi bir daralma olur. Erkek elipsoid, ortada bu da hafif daralır. Vücut dorso ventral olarak yassı, solgun kirli sarı veya boz-maun renginde, sırt kısmı önde ortada yarısı hafif kabarık arka ise hafif çöküktür, büyükçe derin dairemsi diskler mevcut.

BİYOLOJİSİ : Yumurtadan çıkan larvalar 4-5 gün kadar koyundan kan emdikten sonra 10 günde gömlek değiştirir, nimf olurlar. Tekrar kan emdikten sonra 6 tam günde ikinci nimf 12. günün sonunda 3. sonra yere düşer. 20 gün sonunda gömlek değiştirmeden ergin olurlar. Gömlek değiştirmeler koyunun üzerinde olmaktadır. Döllenmiş dişiler 1 ay sonra 60-200 yumurta koyarlar. Kene açlığa bir kaç yıl tahammül etmektedir. Koyunlar için çok önemli bir ektoparazittir. Ayrıca keçi, sığır, at, eşek, köpek ve insanlardan da kan emmektedir.

KIRIM-KONGO KANAMALI ATEŞİ (KKKA) HASTALIĞINDAN KORUNMA YOLLARI VE KENE MÜCADELESİ

2002 yılında Tokat bölgesinde tesbit edilen Kırım-Kongo kanamalı ateşi, hayvanlardan insanlara keneler ile bulaşan viral bir enfeksiyondur.

Hyalomma soyuna ait keneler en etkin ve yaygın olmakla birlikte 30 kene türünün KKKA virüsünü bulaştırabileceği bildirilmektedir. Virüs koyun, keçi, tavşan, tilki ve göçmen kuşlar üzerinde tesbit edilmiştir.

Hastalık mevsimsel özellik göstermektedir. Nisan-Ekim arası görülmesine rağmen değişik aylarda da görülmektedir. Tedavi edilmediği takdirde ölüme götürmektedir. İnsanlar virüsü ya enfekte kenelerin ısırması ile ya da viremik hayvanların kesilmesi sırasında hayvana ait kan ve dokulara temas ile almaktadır.

Virüs kenelerin konakladıkları hayvanlara bulaşmasına karşılık bu hayvanlarda hastalık belirtisine neden olmamaktadır. Buna karşılık hastalığın yayılmasında aracı rol oynamaktadırlar. Bu nedenle çiftlik hayvanlarında düzenli ve sürekli mücadele gereklidir.

Hastalık nedeni ile açık alanların ve meraların ilaçlanması doğru değildir. Ancak kenelerin çevrede çok yaygın olduğu durumlarda karşılaşılması ve özel durumlar da (piknik, mesire alanları gibi) diğer canlılara ve çevreye zarar vermeden ilaçlama yapılabilir.

Keneler kırsal kesimdeki insanların çok yakından bildiği canlılardır. Yeni bir tür değildir. Farklı olan kenelerin hastalığın virüsü ile bulaşmış olmalarıdır.

YARIN : KORUNMA YOLLARI

'Gemlik Körfez' internette
www.gemlikkorfezgazetesi.com

Şok iddia: Ana delil el bombaları yok edildi

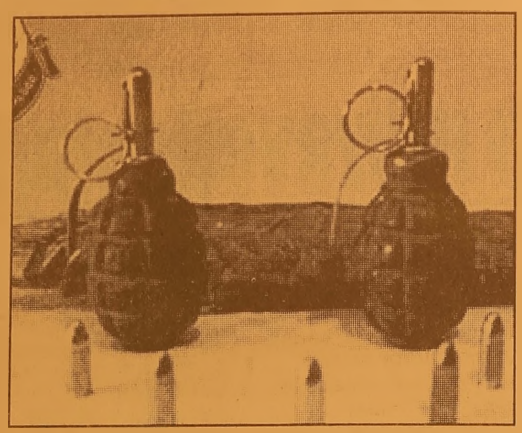

Ergenekon soruşturması kapsamında tutuklanan gazeteci Vedat Yenerer'in avukatı Vural Ergül, soruşturmanın ana delili olan el bombalarının imha edildiğini ileri sürüldü. Soruşturma kapsamında tutuklanan gazeteci Vedat Yenerer'in avukatı Vural Ergül, Beşiktaş'taki Ağır Ceza Mahkemesi önünde basın açıklaması yaptı. Ergül, Ümraniye'de ele geçirilen ve soruşturmanın ana delili olan el bombalarının imha edildiğini iddia etti. 12 Haziran 2007'de ele geçirilen bombalar için 13 Haziran 2007 tarihinde İstanbul 10.Ağır Ceza Mahkemesi tarafından imha kararı verildiğini belirten Ergül, "Yapılan kriminal incelemelerin ardından bombalar hemen imha edilmiştir. Kriminal incelemede bombaların patlamaya hazır olduğu belirtilmiş, ancak hiçbir şekilde soruşturmanın delilleri dava bitinceye kadar imha edilemez. Dava aşamasında biz bombalarla ilgili yeni bir inceleme talep ettiğimiz takdirde bu bombalar imha edildiği için talebimiz yerine gelmeyecektir. Bombaların imha edilmesi üzerine Hakim ve Savcılar Yüksek Kurulu'na, imha edilmesinde görevli hakim ve savcılar hakkında suç duyurusunda bulundum. Delillerin karartılmış olması, kamuoyunda tartışılmalıdır" dedi.

Ümraniye soruşturması devam ediyor

Ümraniye soruşturması kapsamında İstanbul'da sorgulanan 23 kişi gece geniş güvenlik önlemleri altında sağlık kontrolünden geçirildi. Aralarında emekli Orgeneraller Şener Eruygur ve Hurşit Tolon, Ankara Ticaret Odası Başkanı Sinan Aygün, Cumhuriyet Gazetesi Ankara Temsilcisi Mustafa Balbay ile Tercüman Gazetesi Genel Yayın Yönetmeni Ufuk Büyükçelebi'nin de bulunduğu 23 kişi saat 02.30 sıralarında İstanbul Emniyet Müdürlüğü'nden Yenibosna'daki Adli Tıp Kurumu'na getirildi. Burada sağlık kontrolünden geçirilen kişiler, yoğun güvenlik önlemleri altında tekrar Vatan Caddesi'ndeki Emniyet Müdürlüğü binasına götürüldü.

Ergenekon'da gözaltılar için ek süre isteği

Ergenekon soruşturması kapsamında gözaltına alınan şüpheliler için 1 günlük ek gözaltı süresi alındı. İstanbul Emniyet Müdürlüğü'nün soruşturmayı yürüten savcıya yaptığı başvuru talebinin ardından şüphelilerin 24 saat daha Terörle Mücadele Şube Müdürlüğü'nde tutulacağı öğrenildi. 48 saatlik gözaltı süresi dolan şüphelilerin emniyetteki işlemlerinin tamamlanmaması nedeniyle ek gözaltı süresi talep edildiği öğrenildi.

DAVETİYE BİZİM İŞİMİZ

TÜRKİYE'NİN EN KALİTELİ ve EKONOMİK DAVETİYELERİ EN UYGUN FİYATLARLA ...
EN ÖZEL ve GÜZEL GÜNLERİNİZ İÇİN
ÖZEL TASARIMLAR...

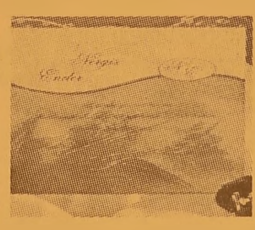
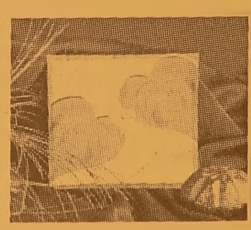

1 GÜNDE DAVETİYE BASILIR

35 YILLIK TECRÜBEMİZ İLE HİZMETİNİZDEYİZ

Körfez Ofset

MATBAACILIK - YAYINCILIK - REKLAMCILIK

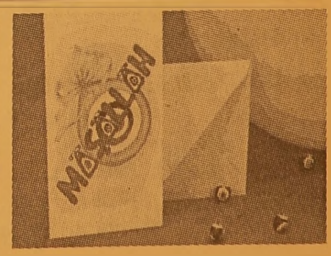

İstiklal Cad. Bora Sok. Akbank Aralığı No : 3/B GEMLİK Tel : 513 96 83 Fax : 513 35 95

Maç yaptığı arkadaşını bıçakladı

Bursa'nın merkez Gürsu ilçesinde bir kişi, futbol oynadığı arkadaşı tarafından bıçaklanarak hastanelik oldu.
Edinilen bilgiye göre, Gürsu İstiklal Mahallesi Fatih Caddesi'ndeki bir ilköğretim okulunun bahçesinde Mustafa D. (19), arkadaşı T.C. (17) ve diğer arkadaşlarıyla futbol maçı yapmaya başladı. Bir süre sonra henüz belirlenemeyen nedenle iki arkadaş arasında tartışma çıktı. Tartışmanın kısa sürede kavgaya dönüşmesiyle Mustafa D., arkadaşı T.C.'yi karın boşluğundan ve sağ bacağından bıçakladı.
Yaralanan genç, ambulansla Şevket Yılmaz Devlet Hastanesi'ne kaldırıldı. Yaralının sağlık durumunun iyi olduğu öğrenildi. Zanlı gözaltına alınırken, olayla ilgili soruşturma sürüyor.

3 aylık bebeğin ölümüne soruşturma

Bursa'da 3 aylık bir bebeğin ölümü üzerine soruşturma başlatıldı.
Edinilen bilgiye göre, merkez Yıldırım ilçesi, Zümrütevler Mahallesi, Çiçek Caddesi, Kestane Sokak üzerinde oturan Casim ve Fatma Yücel çiftinin 3 ay önce dünyaya gelen çocukları Veysel Yücel, annesinin emzirerek karnını doyurmasının ardından hayatını kaybetti.
Gelişim geriliği rahatsızlığı bulunan minik Veysel'in ölümü üzerine savcılık soruşturma başlattı. Yapılan otopside bebeğin gıda espilasyonu neticesinde öldüğü belirlendi.
Yücel ailesinin maddi sıkıntı içinde olduğu öğrenilirken, bebeğin kesin ölüm sebebi yapılan otopsinin ardından belli olacak.

Yarış atı müzayedesinde kavga

Bursa'nın Karacabey Harası'nda safkan Arap koşu taylarının açık artırmayla satışı sırasında çıkan kavgada 10 kişi gözaltına alındı.
Edinilen bilgiye göre, Karacabey Tarım İşletmesi Müdürlüğü'nde saat 13.00'te jandarmanın geniş güvenlik tedbirleri altında yapılan açık artırmada, satılamayan 9 tayın tekrar satışa çıkarıldığı sırada 2 müşteri arasında küfürleşmesi yüzünden kavga çıktı. Kavgaya müdahale eden jandarma 3 kişiyi gözaltına alırken, kavganın büyümesi üzerine gözaltına alınanların sayısı 10'a yükseldi.
Gözaltına alınanlar Karacabey İlçe Jandarma Komutanlığı'na götürüldü.
Karacabey TİGEM İşletme Müdürü İbrahim Çağlar, kavgaya sebep olan şahısların bundan sonraki ihalelere alınmayacaklarını belirtti.
Öte yandan, kavganın ardından kalan son 9 tayın satışı yapılamazken, 66 tayın satışa çıkarıldığı müzaye dede en düşüğü 5 bin YTL ve en yükseği 150 bin YTL'ye satılan taylardan Karacabey TİGEM İşletmesi 1 milyon 672 bin YTL gelir elde etti.

ABONE OLDUNUZ MU?
Gemlik Körfez
GEMLİK'İN İLK GÜNLÜK SİVİL GAZETESİ
ABONE OLUN
OKUTUN OKUYUN

BAY MUSTAFA ÖZALP EMLAK'TAN
Her Çeşit Emlak Alım, Satım ve Kiralama Hizmetleri
Daire, Zeytinlik, Villa, Dükkan, Arsa, Arazi
TAPU TAKİP İŞLERİ YAPILIR
ACİL SATILIK ve KİRALIKLARINIZ İÇİN BİZİ ARAYINIZ
Kayhan Mahallesi'nde denizi gören 3 oda 65 m² SATILIK DAİRE
3 Ayrı Daireli Müstakil Ev (Bahçe İçinde)Yeni Devlet Hastanesi Altı
Bodrum Tuzla'da Bahçeli, özel koyu plajı olan krediye uygun villa
Bodrum Yalıkavak'ta özel havuzlu, bahçeli, krediye ulgun villa
K.Kumla'da Ayazma Mevkii 6 Dönüm Zeytinlik
Cumhuriyet Mh. Cumhuriyet Okulu Y anı 3-4 katlar 155m2 daireler
KONUT KREDİLERİNE ARACILIK YAPILIR.
Trafik, Kasko Dask,
Her Türlü Sigorta İşlemleri, KONUT SİGORTALARI
Doğalgaz Poliçesi Yapılır.
ŞEKER SİGORTA
Macide ÖZALP
Tel : 513 24 74 Fax: 514 10 21

Eş katili baloncuya müebbet isteniyor

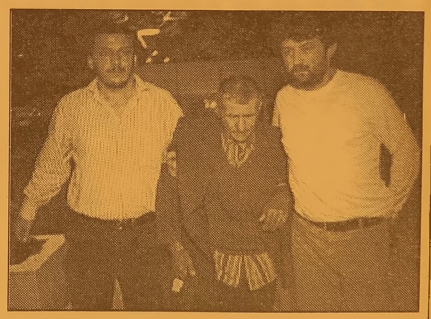

Bursa'da, kendisinden izin almadan misafirliğe giden 12 çocuk annesi eşini sokak ortasında pompalı tüfekle öldürdüğü iddia edilen baloncu hakkında müebbet hapis talebiyle dava açıldı.
Edinilen bilgiye göre, 8 Haziran'da merkez Osmangazi ilçesi Hamitler Mahallesi Hakimiyet Caddesi Adalet Sokak'ta oturan Mehmet S. (70) kendinden izin almadan gezmeye giden karısı Hediye S.'yi (59) misafirlik çıkışında takip etmeye başladı.
Mehmet Akif Mahallesi Cami Sokak'a geldiğinde elindeki pompalı tüfeği ateşleyen yaşlı adam dehşet saçtı. 6'sı kız, 6'sı erkek olmak üzere toplam 12 çocuk annesi olan Hediye S. ağır yaralı olarak kaldırıldığı hastanede yapılan müdahalelere rağmen kurtarılamadı.
Olayın ardından sevk edildiği adli mercilerce tutuklanarak cezaevine gönderilen baloncu Mehmet S., eşi için "Ölmeyi hak etti ve öldü" derken, savcılığın olayla ilgili soruşturması sona erdi.
Savcılık öfkeli koca hakkında müebbet hapis talebiyle dava açtı. 70 yaşındaki baloncu önümüzdeki günlerde hakim karşısına çıkacak.

TEMA
"SUYUNU BOŞA HARCAMA"
TEMA Vakfı tarafından başlatılan "Suyunu Boşa Harcama" kampanyasına su tüketiminin önlenmesi için siz de katılın

Gümrüklerde mobil dönemi başladı

Gümrüklerde mobil dönemi başladı. İşlemler artık cep telefonlarından takip edilebilecek. Gümrük Müsteşarlığı, üç mobil telefon şirketiyle yürüttüğü yeni uygulamanın tanıtımını Ankara'da yaptı. Gümrük Müsteşarı Emin Zararsız, "Kamuda şeffaflığı ve hesap verilebilirliği ön plana çıkaran, ihracat ve ihracatçıları mıza kolaylık sağlayan bir bilgilendirme projesini başlatmaktır." diye konuştu.
Gümrük idarelerinde işlem gören beyannameler, artık cep telefonundan takip edilebilecek. Sisteme kayıt, müsteşarlık internet sitesi veya cep telefonundan yapılabiliyor. Örneğin bir ihracatçı Almanya'ya gömlek gönderiyor. Yeni sistemle ihracatçı, cep telefonuyla, oturduğu yerden, beyannamesinin hangi aşamada olduğunu görebilecek. Hatta sistem bu belgenin hangi görevlinin önünde olduğunu gösterme imkanı da tanıyor.
İhracatçı bu sistemle yatırdığı verginin sisteme girip girmediğini ve sonuçta da ihracat belgesine onay verilip verilmediğini öğrenebiliyor. Belgelerde eksiklik olması durumunda bunun mesajla kişiye bildirilmesi ise sistemin önemli avantajlarından birisi.

ÇİZİYORUM

Barış Güler'in kaleminden

9 YAŞ

SATILIK KIYMETLİ ARSA

AZOT YOLUNDA
İSLAMKÖY
AKCAN GÜMRÜKLEME YANINDA
4000 M2 ARSA SAHİBİNDEN
SATILIKTIR
GSM 0 532 254 24 80

ELEMAN ARANIYOR

Umurbey Düğün Salonu'nunda çalışacak

- BAYAN BULAŞIKÇI
  TEMİZLİK İŞLERİNDE ÇALIŞACAK
- 35 YAŞINI AŞMAMIŞ
  BAYAN ELEMAN ARANIYOR

ersin süren
İnş.Zay.Gıda Taş. Tur. San. ve Tic. Ltd. Şti.
Müracaat
525 17 00

ELEMAN ARANIYOR

BAY - BAYAN SATIŞ MÜDÜRÜ
BAYAN SATIŞ EMLEMANI
MUHASEBE MÜDÜRÜ
ŞANTİYE ELEMANI ARANIYOR
Mür: GMA İnş. Ltd. Şti.
Dr. Ziya Kaya Mh. Ilıca Cad. No:50
TEL: 512 00 58 GEMLİK

ELEMAN ARANIYOR

TECRÜBELİ
BAYAN SATIŞ ELEMANI
ARANIYOR
YATAŞ HOME
Müracaatların şahsen yapılması gerekmektedir.
Hamidiye Mahallesi
Gazhane Cad. No: 11 GEMLİK
TEL: 514 78 77

GEMLİK SİNEMA GÜNLÜĞÜ

(Rezervasyon Tel : 513 33 21)

VENÜS SİNEMASI

Filmin Adı	
O.... çocukları	14.00-16.15-19.00-21.15
Arkadaşım Tilki	14.15-16.00-19.15-21.00

Belediyelere yeni kaynağın yolu açıldı

Meclis Genel Kurulu'nda, belediyelere ve il özel idarelerine genel bütçe vergi gelirleri tahsilatı toplamı üzerinden pay verilmesini öngören kanun teklifi kabul edildi. Yasaya göre genel bütçe vergi gelirleri tahsilatı toplamının yüzde 2,85'i Büyükşehir dışındaki belediyelere, yüzde 2.50'si Büyükşehir ilçe belediyelerine v yüzde 1,15'i de il özel idarelerine ayrılacak. AKP Grup Başkanvekili Nihat Ergün ve 16 milletvekilinin İl Özel İdarelerine ve Belediyelere Genel Bütçe Vergi Gelirlerinden Pay Verilmesi Hakkında

Kanun teklifi Meclis Genel Kurulu'nda yapılan oylamada 260 milletvekilinin oyuyla kabul edildi. Yasaya göre, il özel idareleri ve belediyelere, genel bütçe vergi gelirleri tahsilatı toplamı üzerinden pay verilecek. Pay, genel bütçe vergi gelirleri tahsilatı toplamından, vergi iadeleri düşüldükten sonra kalan net tutar üzerinden hesaplanacak. Büyükşehir belediye sınırları içinde yapılan genel bütçe vergi gelirleri tahsilatı toplamının yüzde 5'i ile genel bütçe vergi gelirleri tahsilatı toplamı üzerinden büyükşehir ilçe belediyelerine ayrılan payların yüzde 30'u, büyükşehir belediyesinin payı olacak. Bakanlar Kurulu, bu oranları 2 katına kadar artırabilecek veya indirebilecek. Genel bütçe vergi gelirleri tahsilatı toplamının yüzde 2,85'i büyükşehir dışındaki belediyelere, yüzde 2,50'si büyükşehir ilçe belediyelerine ve yüzde 1,15'i il özel idarelerine ayrılacak. Genel bütçe vergi gelirlerinden belediye ve il özel idarelerine ayrılan payların dağıtımına esas olacak belediye ve il nüfusları, her yılın ocak ayından geçerli olmak üzere TÜİK'ten alınacak ve İller Bankası ile Maliye Bakanlığına bildirilecek.

PAYLAR MALİYE BAKANLIĞI TARAFINDAN HESAPLANACAK

Yasaya göre, paylar Maliye Bakanlığı tarafından aylık olarak hesaplanacak. Maliye Bakanlığı büyükşehir belediye paylarını, yasada belirtilen esaslara göre paylaştıracak. Belediye ve il özel idare paylarını, belirtilen süreler içinde ilgili idarelerin hesaplarına yatırmayan sorumluların, 5 maaş tutarı kadar aylıkları kesilecek. Büyükşehir belediyeleri ve büyükşehir ilçe belediyelerinde sadece nüfus kriteri esas olacak. Ancak belediye ve il özel idarelerine genel bütçe vergi gelirlerinden ayrılan payın dağıtımında; nüfusun yanı sıra, gelişmişlik seviyesi, kırsal alan nüfusu, yüzölçümü, köy sayısı da dikkate alınacak.

İl özel idare payının yüzde 50'lik kısmı illerin nüfusuna, yüzde 10'luk kısmı illerin yüzölçümüne, yüzde 10'luk kısmı illerin köy sayısına, yüzde 15'lik kısmı illerin kırsal alan nüfusuna, yüzde 15'lik kısmı da illerin gelişmişlik endeksine göre İller Bankası tarafından dağıtılacak.

Vali Harput; 'Termal sularla Bursa'da yeni bir dönem başlayacak'

Vali Şahabettin Harput, termal şehri Bursa'da vuracakları sondajlarla bin metre derinlikten çıkaracakları termal sularla yeni bir dönemin başlayacağını belirtti.

Vali Harput, düzenlediği basın toplantısı ile İl Özel İdaresi tarafından Bursa'da 2008 yılında başlanan ve planlanan projeler hakkında bilgiler verdi. Basın toplantısında İl Özel İdaresi Genel Sekreteri Ali Altuntaş da hazır bulundu. 2008 yılı İl Özel İdare bütçesinin genel toplamının 74 milyon YTL olduğunu belirten Vali Şahabettin Harput, bunun da hizmet ve yatırım yönünde kalemlere ayrıldığını anlattı. Vali Harput, ayrılan ödenek kapsamında 2008 yılı yatırımlarını ise proje adedi 61, ödeneği 4 milyon 950 bin YTL, KÖYDES 4 milyon

YTL, beton asfalt ve aşınma kaplama 32 kilometre, 1. kat asfalt 40 km, 2. kat asfalt 212 km, stabilize 38 km ve onarım ise 36 kilometre şeklinde sıraladı. Vali Harput, İl Özel İdaresi'nin Bursa'da başta yol olmak üzere alt yapı çalışmasını 108 ana iş makinası ile sürdürdüyünü belirterek, bu kapsamda 3 bin 760 kilometre köy yolu ağının tamamlandığını belirtti. Binlerce yıldır termal sular ile beraber yaşanılan Bursa'nın kaynaklarının sadece Çekirge, Kükürtlü, Oylat gibi kaplıca kaynaklarından ibaret olmadığını aktaran Vali Harput, "Bu sebeple Bursa'nın termal haritasını çıkaracak bir çalışma başlatıldı. Sonuçların önümüzdeki günlerde gelmesini bekliyoruz. Ancak bu günden önümüzdeki günlerin hem termal turizm ve hem de termal enerji kapsamında termal müjdelere sahne olacağını şimdiden söyleyebiliriz." dedi. Vali Şahabettin Harput, 800 ve bin metre derinlikte yapılacak yeni sondajlarla çıkarılacak termal suların Bursa'da yeni bör dönem başlatacağını belirterek, Bursanın ısınması ve dünya çapında termal turizm açısından bunun yeni bir açılım yaşa tacağını söyledi.

Vali Harput, Bursa İl Özel İdaresi tarafından bugüne kadar 22 firmaya 61 litre saniye olarak ticari kaynak suyu kiralandığını belirterek, toplam kira gelirinin ise 6 milyon 745 bin YTL olduğunu söyledi. Vali Şahabettin Harput, ayrıca 30 adet termal işletmeden 42 bin YTL, 8 adet maden suyu işletmesinden ise toplam 400 bin YTL kira geliri elde edildiğnii ifade etti. Vali Şahabettin Harput, Bursa genelinde içme suyu konusunda da büyük projelere imza attıklarını belirterek, "Karacabey ilçesinde 16 köye içme suyu temin eden Gölecik içme suyu arıtma tesisi ile ilgili ihale işlemleri tamamlanmış olup iki yıl içinde bitirilecektir. Köylerimizin içme suyu ile ilgili diğer işlerinin yapımına devam edilmektedir." dedi. İçme suyu açısından Bursa genelinde 530 köye hizmet verdiklerini anlatan Vali Harput, bunların 528'inin şebekeli olduğunu anlattı. Kanalizasyon açısından da 530 köye hizmet verdiklerini anlatan Harput, Bursa genelinde 243 köyün kanalizasyonu bulunurken, 287 köyde ise kanalizasyon bulunmadığını anlattı. Bu konuda çalışmalarını sürdürdüklerini anlatan Vali Harput, ayrıca 24 köyde doğal arıtma, 9 köyde ise biyolojik arıtma kurduklarını bildirdi. Toprak ve su kaynaklarını geliştirme açısından da çalışma içinde olduklarını anlatan Vali Harput, bu kapsamda 26 adet sulama göleti, 2 adet hayvan sulama göleti yapıldığını söyledi.

Vali Harput, ayrıca 6 milyon 207 bin YTL kaynak kullanılarak 14 sulama tesisi tamamlandığını ve 2008 yılı sonuna kadar 1123 hektar tarım arazisinin sulamaya açılacağını söyledi. Vali Harput, "Yine 27 su ürünleri işletmesinden 47 bin 500 YTL, 7 adet avlak sahasından ise toplam 169 bin YTL kira geliri elde edilmiştir." diye konuştu.

'Gemlik Körfez' internette www.gemlikkorfezgazetesi.com

Terliyken de bol su için

Spor yaparken sıvı alınmaması ve terliyken su içilmemesi gerektiği düşüncesinin yanlış bir inanış olduğu bildirildi.
Erciyes Üniversitesi Tıp Fakültesi Ortopedi ve Travmatoloji Ana Bilim Dalı Öğretim Üyesi Doç. Dr. Sinan Karaoğlu, özellikle sıcakların en etkili olduğu temmuz, ağustos ve eylül aylarında sıvı kaybının neden olduğu tehlikelerin göz ardı edilmemesi gerektiğini bildirdi.
Sıcak havalara bağlı olarak vücuttan çıkan terin, potasyum ve sodyum gibi vücuda faydalı mineralleri de beraberinde götürdüğünü ifade eden Karaoğlu, ter ile birlikte sıvı kaybeden vücudun kalp ve damar sisteminin zorlandığını, bedenin iç ısısını güvenli bir seviyede korumasının imkansız hale geldiğini vurguladı.
Spor öncesi sıvı alınmamasının, spor sırasında çok susamaya yol açtığını, bunun sonucunda da gereğinden fazla su içme isteği doğduğunu kaydeden Karaoğlu, vücudun gereksiniminden fazla sıvı alınmasının da doğru olmadığına dikkati çekti.
Sinan Karaoğlu, doğru sıvı alımının, az miktarlarda ancak sık sık içilerek yapılacağını, vücudun saatte 1 litre kadar suyu absorbe edebileceğini belirterek, suyla beraber vücudun kaybettiği elektrolit ve enerjiyi de yerine koyacak türde maddelerin alımının çok faydalı olduğunu vurguladı.
Karoğlu, sıvı kaybı belirtileri yaşayan insanların, faaliyetlerini durdurması, serin ve gölge bir yerde dinlenmesi, sıvı alması ve kıyafetlerini rahatlatması gerektiğini ifade etti.

Osteoporoza Karşı B Vitamini

Gaziantep Üniversitesi Tıp Fakültesi Klinik Biyokimya Ana Bilim Dalı Öğretim Üyesi Prof. Dr. Nejat Yılmaz, "Yaptığımızı bilimsel çalışmada, osteoporozdan korunmak için B vitamini bakımından zengin yiyeceklerle beslenmeliyiz sonucuna ulaştık" dedi.
Prof. Dr. Yılmaz, çalışmada, meno pozdaki kadınların kemik erimesi bulunanlarında kan homosistein (insan vücudunun ürettiği bir aminoasit) seviyelerinin, kemik erimesi bulunmayan kadınlara göre daha yüksek olduğunun tespit edildiğini söyledi.
Yılmaz, osteoporozun azalmış kemik yoğunluğu ve artmış kemik kırılma riski ile karakterize bir hastalık olduğunu, ileri yaş kadınlar ve toplum için ciddi problemlere yol açabileceğini belirtti.
Prof. Dr. Yılmaz, şunları kaydetti: "Osteoporozun risk faktörleri olarak, ileri yaş, erken menopoz, çok doğum, düşük kilo, sigara içmek, alkol, düşük fiziksel aktivite sayılabilir. Bunlara ilave olarak kan homosistein düzeyi son yıllarda risk faktörleri arasında sayılmaktadır. Homosistein metabolizmasında yer alan Vitamin B6, B12 ve Folat kanda homosisteinin birikimini önlemektedir. Dolayısıyla B vitamini açısından zengin gıdalar ile beslenme (bulgur, yeşil yapraklı sebzeler, süt vb) veya B vitamini takviyesi ozellikle menopoz yaşındaki kadınların osteoporozdan korunmalarında yardımcı olacaktır. Yüksek kan homosistein düzeyine sahip kişiler mutlaka hem kalp hastalıklarından hem de osteoporozdan korunmak için B vitaminlerini özellikle folik asit (folat) kullanmalıdır."
Osteoporozun, dünya genelinde yılda 1.5 milyon kırığın etkeni olan ciddi bir toplum sağlığı sorunu olduğunu, önceleri daha çok kadınları etkilediğinin düşünüldüğünü bildiren Prof. Dr. Nejat Yılmaz, ancak yapılan araştırmaların bu hastalığın erkekleri de yakından etkileyen bir sağlık sorunu olduğunu ortaya çıkardığını kaydetti.
Erkeklerde osteoporozun genelde kullanılan ilaçlara ya da bazı hastalıklara bağlı olarak ortaya çıktığını vurgulayan Prof. Dr. Yılmaz, "Ancak, araştırmalara göre özellikle emeklilik sonrasına denk gelen bu dönemde erkekler kahvehanelere kapanıp hareketsiz bir yaşam sürmeye başlıyor. Bunun üzerine bir de şigara kullanımı eklenince osteoporoza yakalanmaları kaçınılmaz oluyor. Bu yaş grubundaki her 6-7 erkekten birinde osteoporoz görülüyor" diye konuştu.

GEMLİK REHBERİ

GEREKLİ TELEFONLAR	
İtfaiye	110
Polis İmdat	155
Jandarma İmdat	156
Jandarma K.	513 10 55
Polis Karakolu	513 18 79
Gar. Kom.	513 12 06
KAYMAKAMLIK	
Kaymakamlık	513 10 51
C.Savcılığı	513 10 53
C.Savcı Yrd.	513 29 54
Emniyet Müd.	513 10 28
ULAŞIM	
METRO	513 12 12
Aydın Turizm	513 20 77
Süzer Turizm	512 10 72
Kanberoğlu-Esadaş	514 45 49
Anıtur	514 47 71
Kamil Koç	513 35 71
HASTANELER	
Devlet Hastanesi	517 34 00
Sahil Dev. Hast.	513 23 29
Mer.Sağ.Ocağı	513 10 66
Tomokay Tomografi	
Uzmanlar Tıp Mrk.	513 60 40
TAKSİLER	
Körfez Taksi	513 18 21
Çınar Taksi	513 24 67
Güven Taksi	513 32 40
Gemlik Taksi	513 23 24
Manastır Taksi	517 33 94

RESMİ DAİRELER	
TEK Arıza	513 20 66
TEK İşletme	513 45 03
Statyum	514 00 95
Orm.Böl.Şef.	513 12 86
Milli Eğt. Md.	513 11 74
Halk Kütüphane	513 13 53
Askerlik Şb.	513 10 57
Karayolları	513 13 08
Liman Baş.	513 11 33
Mal Müd.	513 10 95
Nüfus Md.	513 37 42
Özel İd. Md.	513 15 07
Tapu Sicl. Müd.	513 14 14
Müftülük	513 13 64
Gümrük Md.	524 85 86
Tekel Md.	513 10 42
Ver. Dairesi Md.	513 10 92
İlçe Tarım Müd.	513 10 45
İlçe Seç. Md.	513 77 77
Halk Eğitim Müd.	513 18 46
BELEDİYE	
Santral	513 45 21 -23
Başkanlık	513 45 20
Zabıta	513 24 32
Otobüs İşlet.	513 45 21-122
BUSKİ	514 57 96
İtfaiye	513 23 25
Muhasebe Md.	513 45 21 -182
Yazı İşl. Md.	513 45 21 -111
Su Arıza	Yalnız 185

DENİZ OTOBÜSÜ	
Bursa	256 77 84
Mudanya	544 30 60
Yenikapı	(212) 516 12 12
Yalova	(226) 811 13 23
İDO İmam Aslan Dinlenme Tes.	513 23 94
VAPUR - FERİBOT	
Yalova	(226) 814 10 20
Topçular	(226) 363 43 19
Eskihisar	(262) 655 60 31
OTOBÜS	
Şehirlerarası	261 54 00
Otobüs Terminali	(18 Hat)
TÜP DAĞITICILARI	
Aygaz	513 12 95
Habaş	513 16 37
Mogaz	513 75 58
Ergaz	513 88 43
İpragaz	513 22 59
Habaşgaz	513 45 46
Yeni Likitgaz	513 65 00
BP Gaz	514 59 81
Bütünler Likitgaz	513 80 00
Akçagaz	514 88 70
Totalgaz	514 17 00
AKCAN PETROL	513 10 79
MAR-PET	513 30 33
TUNCAY OTO GAZ	513 14 25

NÖBETÇİ ECZANE

4 Temmuz 2008 Cuma
YEŞİM ECZANESİ
İstiklal Cad. No: 83
Tel : 512 11 45 GEMLİK

Gemlik Körfez
GEMLİK'İN İLK GÜNLÜK SİYASİ GAZETESİ
YEREL SÜRELİ YAYIN
YIL : 36 SAYI : 3100
FİYATI : 25 Ykr. (KDV Dahil)
Sahibi : Kadri GÜLER
Sorumlu Yazı İşleri Müdürü : Serap GÜLER
Haber Müdürü : Seyfettin ŞEKERSÖZ
İstiklal Cad. Bora Sok. No:3/B
Tel : 513 96 83 Fax : 513 35 95 GEMLİK
Yönetim ve Basım Yeri : KÖRFEZ OFSET
Matbaaclık-Yayıncılık-Reklamcılık Tesisi
İstiklal Cad. Bora Sok. No:3/B GEMLİK
(Dini bayram Günleri ve Pazar günleri yayınlanmaz)

UZMANLAR TIP MERKEZİ

SSK

BAĞKUR

DEVLET MEMURLARI

EMEKLİ SANDIĞI

MENSUPLARINA

* FİZİK TEDAVİ
* GÖZ
* KADIN HASTALIKLARI
* ÇOCUK HASTALIKLARI
* DAHİLİYE
* GENEL CERRAHİ
* ACİL

BRANŞLARINDA HİZMET VERMEKTEYİZ.

Adres: İstiklal Cad. Gemlik / BURSA

TEL: 0.224 513 60 40

ÖZEL AYKENT İLKÖĞRETİM OKULU

Deneyimli kadromuz ve çağdaş eğitim anlayışıyla sizlere en yakın özel okuluz.
Özel Aykent İlköğretim Okulu ve Anasınıfı 2008-2009 dönemi kayıtları başladı

2008-2009 EĞİTİM VE ÖĞRETİM YILI ÜCRETLERİMİZ

4-5 YAŞ	3.900 YTL
ANA SINIFI	4.150 YTL
1. SINIF	5.000 YTL
2-3-4-5-6-7-8	6.000 YTL

Ücretlerimize, eğitim-öğretim yemek, servis ve KDV dahildir

ANASINIFI, 1, 2, 3. SINIFLARA HAFTADA 6 SAAT
4-5-6-7-8 SINIFLARA HAFTADA 6 SAAT İNGİLİZCE

Gemlik-Orhangazi yolu 2.Km.
Umurbey Paşabahçeler Mevkii
Tel : 513 50 84 GEMLİK
www.aykentilkogretim.k12.tr

Gemlik Körfez

Kuruluş:1973

GEMLİK'İN İLK GÜNLÜK SİYASİ GAZETESİ

5 Temmuz 2008 Cumartesi www.gemlikkorfezgazetesi.com 25 Ykr.

Kıskanç sevgili, 17 kez bıçakladı

Telefonlarına yanıt vermediği için evine gittiği sevgilisini, daha önce kendisinin tanıştırdığı erkek arkadaşıyla gören gözü dönmüş aşık, kıskançlık krizine girip genç kadını 17 yerinden bıçaklayarak öldürdü. Haberi sayfa 3'de

Türkiye İşçi Emeklileri Derneği Gemlik Şubesi Başkanı Hüseyin Yener;

"Emekli açlık sınırında yaşıyor"

Türkiye İşçi Emeklileri Derneği Gemlik Şubesi Başkanı Hüseyin Yener, Haziran ayı enflasyon oranlarının açıklanması ile İşçi ve Bağkur emeklilerinin zamlarının da belli olduğunu belirterek "Emeklilerimizin yüzde 90'ı halen açlık sınırının altında yaşamaya çalışıyor" dedi. Yener, yetkililerden emeklilerin bir nebze de olsa nefes alabilmesini sağlayacak şekilde ek düzenlemeler yapılmasını istedi. Haberi sayfa 4'de

Hüseyin Yener

Başbakan, Rahmi Koç'a çattı

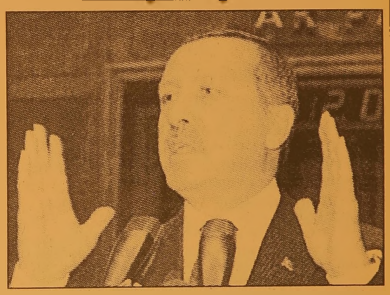

Başbakan Tayyip Erdoğan, İl Başkanlarına seslendiği toplantıda İşadamı Rahmi Koç'a ağır bir eleştiride bulundu.... Erdoğan, partisi nin genişletilmiş il başkanları toplantısında konuştu.

Siyasetin tabiatı gereği zor, mesuliyetli ve meşakkatli bir iş olduğunu söyleyen Erdoğan, siyaset kurumuna hariçten bakıp elini taşın altına koyma mesuliyeti üstlenmeyenlerin genellikle siyaseti kolay sanan tutum içinde olduklarını ifade etti.

Zaman zaman herhangi bir yerde bir güzellik olsa 'Keşke bundan siyasetçiler de nasibini alsa' denildiğini kaydeden Erdoğan, "Geçmişten bugüne bu hep böyle oldu. Ama ülkemizde bundan nasibini alamayan, kendi meslektaşlarını hiç göremezler ya da kendi meslektaşlarının Türkiye'yi nereden nereye getirdiğini hiç görmezler. Onlara aslında, bir aynaya bakın da kendinizi bir görün, demek gerekiyor. Çünkü ülkemizin hicbir zaman olumlu yanını değil de hep kendilerini bardağın boş tarafını görmekle görevli telakki ederler. Böylece gölgeler altında bir yaşam sürmeye devam ederiz. Siyaset, size muhalefet edenlerin de, toplumun tümünün hukukunu güvenceye altına almayı gerektirir" diye konuştu.

'Ergenekon iddianamesi gecikecek"

İstanbul Cumhuriyet Başsavcılığı: "Yeni gözaltılar nedeniyle Ergenekon iddianamesi gecikecek" açıklaması yaptı. Ergenekon soruşturması kapsamında gözaltına alınarak İstanbul Emniyet Müdürlü gü'nde sorgulanan Cumhu riyet Gazetesi Ankara Temsil cisi Mustafa Balbay, ATO Başkanı Si nan Aygün, Ulusal İşadamları Derneği Başkanı Birol Başaran, Emekli Albay Atilla Uğur, Emekli Binbaşı-Yazar Erol Mütercimler, Dr. Ercüment Ovalı ve Kemal Aydın'ın aralarında bulunduğu 8 kişi dün sabah adliyeye sevk edildi. Haberi sayfa 7'de

Güne Bakış

Kadri GÜLER
kadri_guler@hotmail.com

Kutuplaşma

Irak'ı işgal eden ABD ve İngilizler, strateji gereği ülke halkını böldüler.

Tüm petrol kaynaklarını denetimleri altına aldıktan sonra, 'yeniden demokratik bir Irak inşaa edeceğiz' iddialarını ortaya attılar ama, iki islami mehzebi birbirine düşürdüler. *Devamı sayfa 5'de*

Buluşma

Gürhan ÇETİNKAYA

Garabet

Türkiye ilginçlikler ülkesi.

Aşağıda Fatih Altaylı tarafından kaleme alınan araştırma-yazıyı okuyunca siz de bir kez daha tanık olacaksınız.

Aslında bu adına Ergenekon denilen "şey" her neyse aşağıdan yukarıya,bir yandan diğer yana tam bir çelişkiler yumağı..

Bir gün biri ilmeğin ucunu kaçıracak ve yumak dağılacak..

Sonra o yumaktan boşalan ilmekler nerelere dolanacak hep birlikte göreceğiz..

Sözü Altaylı'nın bir haber portalında yayınlanan yazısına bırakalım

****

"Ergenekon soruşturması, hepimizin artık öğ rendiği üzere Oramiral Özden Ör nek'in Nokta dergisinde yayınlanan günlüklerindeki iddialar temel alınarak yürütülüyor.

Özellikle işin "Generaller"le ilgili kısmında Ora miral Özden Örnek'in günlüklerinin rolü büyük.

Soruşturma kapsamlı bir şekilde yürü tülüp, ilgi alanı sürekli genişlerken, günlüklerin sahibi Özden Örnek'in şimdiye kadar, en azından bilindiği kadarıyla savcılığa çağrılmamış ve günlüklerle ilgili ifadesi ne başvurulmamış olması, aralarında benim de bu lunduğum pek çok kişi tarafından "İlginç" bulundu.

Bu gibi olaylarda tesadüflere çok da inanma dığım için, küçük çaplı bir soruşturma yaptım.

Ve Oramiral Özden Örnek'le ilgili çok ilginç bazı bulgulara ulaştım.

Biliyorsunuz, Oramiral Özden Örnek'in kamuo yunca tanınan bir oğlu var. Yönetmen-yapımcı Tolga Örnek.

Tolga Örnek bir dönem çektiği film-belgesellerle halkın önüne çıkmıştı.

Tolga Örnek'in çektiği en bilinen iki film-belgesel 2003 yılında gösterime giren Hititler ve 2005 yılında gösterime giren Gelibolu'ydu.

Oramiral Özden Örnek'in oğlu Tolga'nın çektiği Hititler filminin sponsorları arasında İMKB, Çalık Holding, İstanbul Büyükşehir Belediyesi, THY, İstikbal ve Nur İnşaat gibi kuruluşlar yer alıyordu.

Amiral'in oğlu Tolga Örnek'in diğer filmi Gelibo lu'nun sponsorları arasında dikkat çekenler ise şoyleydi: Çalık Holding ve İstikbal.

Şimdi diyeceksiniz ki, "Ne var canım bunda. O filmlerin başka sponsorları da vardı.

Doğru. Bu yüzden soruşturmamı biraz daha derinleştirdim.

Ve çok ilginç başka bir bulguya daha ulaştım.

Çalık Holding yani kamu bankalarının parasıyla Sabah ve ATV'yi alıp iktidarın emrine tahsis eden grup, 2004 yılının Mayıs ayında Çalgaz Doğalgaz Dağıtım Pazarlama Taşımacılık Sanayi ve Ticaret A.Ş. adında bir şirket kurmuştu. Şirketin ortakları Çalık Enerji, Ahmet Çalık, yine Çalık'a ait Altındag Yatırım, Aksel Goldenberg, Ruben Goldenberg ve Aşer Goldenberg yer alıyordu.

Büyük bölümü ve yönetimi Çalık Grubuna ait Çalgaz A.Ş., 20 Haziran 2005'te adını değiştirdi ve Naturelgaz Sanayi ve Ticaret A.Ş. unvanını aldı.

Ve sıkı durun şirketin yönetim kurulu üyeliğine Çalık Enerji'yi temsilen Oramiral Özden Örnek'in diğer oğlu, Burak Örnek getirildi. İlginç bir buluşma değil mi?!

İlginçlik bu kadarla da sınırlı değil.

Aynı şirkette Başbakan'ın damadı Berat Albayrak'ın kardeşi, Sabah ve ATV'nin sahibi Turku az Medya'nın Grup Başkanı Serhat Albayrak da 1. derece imza yetkisiyle danışmanlık yapıyor.

Nokta Dergisi'nin eline nasıl geçtiği hala anlaşılamayan "Darbe günlükleri"nin yazarı Oramiral Özden Örnek'in oğulları, iktidar tarafından medya sahibi ya pılan ve bu dönemde rafineri lisansı almayı başaran Çalık Grubu'nun şirketleriyle son derece içli dışlı.

Doğrusunu isterseniz ilginç bir "Tesadüf"

Tabii başka tesadüfler de var ama bence bunlar kadar önemli değil.

Mesela Başbakan Erdoğan'ın oğlu Burak Erdoğan Kasımpaşa Deniz Hastanesi'nden askerliğe elverişli değildir raporu aldığı sırada Oramiral Özden Örnek bu Hastane'nin bağlı olduğu Donanma Komutanı.

Ve yine Başbakan'ın oğlu, Tolga Örnek'in Kalen dar Orduevi'nde yapılan düğününün davetlileri ara sında (Bu bilgi o dönem basına da yansımıştı).

Değerli okurlar Türkiye'de çok garip şeyler olu yor. Hem de çok garip."

Bakalım Türkiye Cumhuriyeti bu garabetten kendisini nasıl kurtaracak?

Umurbey Belediyesi'nden İngilizce kursu

Belediye sınırları içerisindeki Umurbeylilere İngilizce öğretmeyi ve konuşturmayı amaçlayan Umurbey Belediyesi ve Turuncum Dershanesi, İngilizce kursu açtı. Dil öğrenme imkanını vatandaşa sağlamanın sosyal belediyeciliğin bir gereği olduğu düşüncesiyle oluşturulan projenin kayıtları dün yapıldı. Sağlıklı ve sürdürülebilir bir şehirleşme için; paylaşan, üreten, sorumlulukların farkında olan bir kentlilik bilinciyle doğal, tarihi ve kültürel mirasa sahip çıkarak klasik belediyecilik hizmetlerinde dokuz yıl içersinde destanlar yazan ve bu başarısı aldığı birçok ödülle tescillenen Umurbey

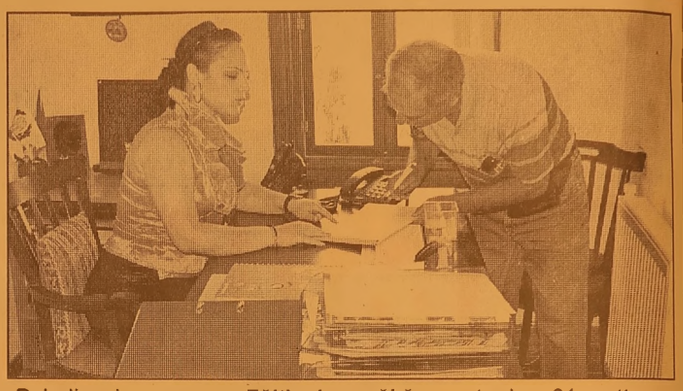

Belediyesi, sosyal ve kültürel belediyecilik hizmet alanlarında da parlayarak birçok ilkleri hayata geçirmenin onur ve gururunu yaşıyor. Umurbey Belediyesi olarak kentin hayat kalitesini yükseltme noktasında fiziki belediye ciliğin yanında sosyal ve kültürel belediyeciliğe de büyük önem veriliyor. Eğitimden sağlığa, sosyal yardımdan kültürel etkinliklere kadar birçok projeyi hayata geçirerek şehrin her alanda kalkınması ve ilerlemesine katkıda bulunmayı sürdürmekte. Bugüne kadar belediye bünyesinde oluşturulan Kurs Merkezi sayesinde birçok dalda yüzlerce kişi meslek sahibi oldu. Umurbey Belediyesi İngilizce kursunda toplam 24 saatten oluşan ve Temmuz ve Ağustos aylarında yapılacak olan dersler, Kültür sanat derneği ortamında Turuncum dershanesinin tecrübeli öğretmenleri tarafından verilecek. İngilizce derslerinden Belediye sınırları içindeki ilköğretim öğrencileri, lise ve üniversite öğrencileri İle İngilizce öğrenmek isteyen herkes faydalanabilecek.

BAYTAŞ

SATILIK - KİRALIK LÜX DAİRELER ve İŞYERLERİ

www.baytasinsaat.com.tr

BAYTAŞ ESİN APARTMANI	MANASTIR'DA MÜSTAKİL VİLLALAR
Balıkpazarı Mahallesi 102 m2 2+1 normal daireler, 120 m2 3+1 normal daireler, 180 m2 4+1 dublex daireler, Toplam 24 Daire, 4 İşyeri Dış cephe ısı ve su yalıtımlı siding kaplama, Doğalgaz Kombi Sistemi, Otoparklı, Asansörlü, Hazır Mutfak, Dış kapı çelik kapı, İç kapılar amerikan kapı, Salon ve odalar laminant parke, Islak zeminler seramik	200 m2 4+1 3 adet bahçe dublex 180 m2 3+1 3 adet çatı dublex Isı ve su yalıtımlı dış cephe kaplaması, Doğalgaz Kombi Sistemi, Otoparklı Hazır Mutfak, Dış kapı çelik kapı, İç kapılar amerikan kapı, Salon ve odalar laminant parke, Islak zeminler seramik

SATILIK DAİRELER

BAYTAŞ ZÜMRÜT SİTESİ, Manastır 2. Durak'ta, Muhteşem deniz manzaralı, 3+1 ve 4+1 normal daireler.

BAYTAŞ GÜMÜŞ SİTESİ, Manastır'da, Okula yakın, Muhteşem deniz manzaralı, Otoparklı, 2+1 ve 3+1 normal daireler.

BAYTAŞ İŞ MERKEZİ, Bursa Carrefour karşısında, Final Dershanesi'ne yakın, Ofis ve Mağazalar.

Gemlik Kafoğlu Apartmanı'nda, muhteşem deniz manzaralı , asansörlü, kaloriferli 3+1 150m2 normal daire

KİRALIK DAİRELER ve İŞ YERLERİ

BAYTAŞ KÖRFEZ SİTESİ, Gemlik girişi muhteşem deniz manzaralı 150 m2 3+1 normal daire

BAYTAŞ KÖRFEZ SİTESİ, Gemlik girişi 110 m2, asma katlı işyeri

www.baytasinsaat.com.tr Tel: 513 42 21 Fax: 513 17 94

Turizm şirketinin banka hesaplarına girerek 6 bin YTL'lik altın ve kontör çaldılar

İnternet şifresini kırarak turizm şirketini soydular

Bursa Emniyet Müdürlüğü Kaçakçılık ve Organize Suçlarla Mücadele Şube Müdürlüğü Bilişim Suçları Büro Amirliği ekipleri, kimliği belirsiz hackerlerin İstanbul'daki bir turizm şirketi hesabından çaldıkları paraları harcayan 4 kişiyi yakaladı. Banka dolandırıcılığı, turizm şirketinin banka hesabındaki hareketliliği fark etmesi sonucu ortaya çıktı.
Zanlıların, hackerlerin gönderdiği 6 bin YTL ile çeşitli dükkanlardan altın ve kontör aldıkları belirlendi.
Bursa Emniyet Müdürlüğü'nden yapılan açıklamaya göre, İstanbul'daki bir turizm şirketinin banka hesabının internet şifresini kıran hackerlerin

çaldıkları paraların Bursa'ya havale etikleri bilgisi üzerine Bilişim Suçları Büro Amirliği ekipleri harekete geçti. Yapılan incelemede henüz kimliği belirlenemeyen hackerlerin turizm şirketinin banka hesabından 6 bin YTL'lik kısmını Rahmi Ö., vastasıyla Bursa'dan A.T. isimli kişinin hesabına aktardılar. A.T.'nin bankamatik kartını alan Rahmi Ö., hesaptaki 6 bin YTL parayı altın ve kontör almaları için M.Ç., ve S.O.T.'ye verdi. A.T.'ye ait bankamatik kartından çeşitli kuyumculardan altın ve cep telefonu kontörü alındığını belirleyen Bilişim Suçlar Büro Amirliği ekipleri, olayla ilgili olarak kuyumcu ve bankamatik makinelerindeki güvenlik kamera larını incelemeye aldı. Çok sayıda işyerinin güvenlik kamerasını incele yen polis, olayla ilgili olarak Rahmi Ö., hesabına para aktarılan A.T. ve parayı altın alarak harcayan M.Ç. ve S.O.T.'yi gözaltına aldı. Polis, Rahmi Ö.'nün hesaptaki parayla altın ve kontör almalarını istediği M.Ç. ve S.O.T.'ye bunun karşılığında 100'er YTL para verdiği belirlendi. Emniyet Müdürlüğü'nde sorgulama ları tamamlanan zanlılar 'İnteraktif banka dolandırıcılığı, haksız maddi menfaat temin etmek' suçundan adliyeye sevk edildi. Zanlılardan Rahmi Ö., polise verdiği ifadesinde, olayla ilgisinin bulunmadığını söylediği öğrenildi. Polis, olayla ilgili operasyonun sürdüğünü bildirdi.

İnşaat halindeki binadan yere çakıldı

Bursa'nın merkez Osmangazi ilçesinde, inşaat halindeki binanın üçüncü katından düşen yaşlı adam, kaldırıldığı hastanede yapılan müdahalelere rağmen hayatını kaybetti.
Edinilen bilgiye göre, Bağlarbaşı Mahallesi Bozdağ Sokak'ta ikamet eden Ali Öztürk (77), inşaat halindeki binanın üçüncü katından dengesini kaybederek düştü. Ağır yaralanan Öztürk, kaldırıldığı Çekirge Devlet Hastanesi'nde hayatını kaybetti. Olayla ilgili başlatılan soruşturma sürüyor.

Kıskanç sevgili, 17 kez bıçakladı

Telefonlarına yanıt vermediği için evine gittiği sevgilisini, daha önce kendisinin tanıştırdığı erkek arkadaşıyla gören gözü dönmüş âşık, kıskançlık krizine girip genç kadını 17 yerinden bıçaklayarak öldürdü.
BURSA'nın Yıldırım İlçesi'nde meydana gelen olayda önceki akşam pazarcılık yapan Mehmet Erginoğlu (30), sevgilisi Münevver Emiroğlu'nun (28), dört gündür tüm aramalarına karşın cep telefonuna yanıt vermemesi üzerine evine gitti. Evde, daha önce kendisinin tanıştırdığı arkadaşı Adnan Uylu'yu gören Erginoğlu kıskançlık krizine girdi. Erginoğlu, belindeki ekmek bıçağını çıkarınca korkan Adnan Uylu birinci kattaki evin penceresinden atlayarak kaçtı. Erginoğlu, sevgilisini vücudunun 17 yerinden bıçaklayarak ağır yaraladı. Sevgilisini bıçakladığı sırada kendi elini de kesen Erginoğlu '155 Polis İmdat'ı arayarak durumu bildirdi. Polisle birlikte olay yerine gelen sağlık ekibi, ağır yaralı haldeki genç kadına ve elini kesen sevgiliye ilk müdahaleyi yaptı. Hastaneye kaldırılan Münevver Emiroğlu kurtarılamadı. Polis tarafından hastaneye götürülerek tedavi altına alınan zanlı Mehmet Erginoğlu, taburcu olduktan sonra 'adam öldürmek' suçundan mahkemeye çıkartılacak..

Yazı YORUM

Diş Hekimi
Özcan VURAL
ozcanvural1933@hotmail.com
www.milliyet/blog/özcan vural

Gitti, gidiyor....

Çıkarılmaya çalışılan yeni yasa da, çalışanların daha önce kazandığı bir çok hakları ellerinden alınıyor.
Sizlere bunları kısaca bildiriyorum.
Bunlar o kadar çok ki...
Hangisinden başlayalım.
Geçtiğimiz hafta yoğun şekilde tartışılan, bu hafta da tekrar değerlendirilmesi beklenen bu haklar, milyonlarca vatandaşı ilgilendiriyor.
Hem de işsizliğin, parasızlığın artığı bu günlerde cebinize girecek o küçücük liraların bilin ki çoğu gidecek..
Belli başlı olanları sıralıyorum...
EMEKLİ AYLIĞI ALT SINIRI DÜŞÜYOR...
EMEKLİLİK KOŞULLARI AĞIRLAŞIYOR
Şu anda 7 bin gün olan, emeklilikte aranan prim ödeme gün sayısı, Kanunun yürürlüğe girdiği tarih itibariyle, her yıl 100 gün artırılıyor.
2028 yılında da 9 bin güne yükseliyor.
Mevcut sistemde emeklilik yaşı kadınlarda 44-58, erkeklerde 48-60.
Yeni sistemde, 2036-2048 arasında emeklilik yaşı; kadınlarda kademeli olarak 58'den 65'e, erkeklerde ise 60'dan 65'e yükseltiliyor.
AYLIK BAĞLAMA ORANI AZALIYOR...
Böylece 25 yıl çalışan işçi yüzde 65 aylık bağlama oranı üzerinden emekli aylığına hak kazanıyor.
Yeni düzenlemeyle bu oran çalışılan her yıl için yüzde 2 katsayısı ile sınırlanıyor.
Böylece 25 yıllık çalışan için aylık bağlama oranı yüzde 50'ye düşüyor.
ÖLÜM AYLIĞI ZORLAŞIYOR ...
Mevcut sistemde, ölüm aylığını hak etmek için 5 yıl sigortalılık süresi ile 900 gün prim ödemiş olma koşulu aranırken yeni yasa ölüm aylığı için 1800 gün prim ödeme arıyor.
ÖZEL HASTANE ENGELİ ...
Çalışanlar ile emekli, dul ve yetimler, yasa çıktığında, özel hastaneden yararlanabilmek için sağlık hizmet bedelinin yüzde 20'sini cepten ödeyecekler.
CENAZE YARDIMI İNDİRİLİYOR ...
Asgari ücretin üç katı tutarındaki "cenaze yardımı", bir asgari ücret tutarına indiriliyor.
GEÇİCİ İŞÇİLERE DÜŞÜK AYLIK ...
Düşürülen alt sınır nedeniyle, özellikle mevsimlik, geçici süreli ve yarı zamanlı çalışanlar, daha az aylık alma durumuyla karşı karşıya kalacaklar.
EVLİLİK YARDIMI DÜŞÜYOR ...
Yetim kız çocuklarına, evlenmeleri halinde, aylıklarının 24 katı tutarında ödenen evlilik yardımı (çeyiz parası), aylığının 12 katına düşürülüyor.
DUL EŞE İKİNCİ KAYIP ....
Çalışan veya gelir alan çocuksuz dul eşin ölüm aylığı oranı, yüzde 75'ten yüzde 50'ye indiriliyor.
GÜNCELLEME ORANI YÜZDE 30'A İNİYOR ..
MALÜL AYLIĞI ZORLAŞIYOR. ...
EMZİRME YARDIMI DÜŞÜYOR ...
Televizyon ekranlarında , gazete sayfalarında sana söylenenler için doğrusu değil . Yukarda doğruları yazdım..
Bunlar dahi "yeni düzenlemede kimsenin hiçbir hakkı kaybolmuyor"diyenleri tekzip ediyor. Kuşkusuz, bu konuda Başbakan'ı yanıltanları da...
Cep delik ,cepken delik.. – Kevgir misin be kardeşim.

Yener; "Emekli açlık sınırında yaşıyor"

Seyfettin ŞEKERSÖZ

Türkiye İşçi Emeklileri Derneği Gemlik Şubesi Başkanı Hüseyin Yener, Haziran ayı enflasyon oranlarının açıklanması ile İşçe ve Bağkur emeklilerinin zamlarının da belli olduğunu belirterek "Emeklilerimizin yüzde 90'ı halen açlık sınırının altında yaşamaya çalışıyor" dedi. Emeklilerin taban aylıkları karşısında alım güçlerini iyice yitirdiğinin altını çizen Yener, "Yılbaşında tahmini enflasyona göre yapılan yüzde 2 oranındaki zamlar 6 aylık enflasyon karşısında ciddi şekilde kayıplarla yaşamamıza sebep oldu. En düşük işçi emekli aylığı Aralık 2007'de 547 YTL iken yapılan yüzde 2'lik zamla

Hüseyin Yener

558 YTL oldu. 2008 yılı ilk altı aylık enflasyon ise yüzde 6.48 olarak gerçekleşti. Bilindiği gibi 2008 yılı ikinci altı aylık emekli zamlarımız 2008 yılı bütçe kanunu uyarınca ilk altılık dilimde gerçekleşen enflasyon oranı kadar Temmuz 2008 zamları da 6.48 olacaktır. Diğer taraftan bütçe kanununa göre ilk 6 ayında yaşanan yüzde 4.48 oranındaki enflasyon farkının da aylıklara eklenmesi gerekiyor. Bu konuda Bakanlar Kurulunun kararı gerekecek. Bütçe kanunu düzenlemesini yapmaya da Bakanlar Kurulu yetkili kılınıyor" dedi.

Bu farkın verilmesi ile birlikte en düşük işçi emeklisi aylığının toplamda yüzde 10 oranındaki artışla birlikte 615.11 YTL olacağını açıklaşan Hüseyin Yener, en düşük Bağkur emekli aylığının da 451.11 YTL olacağını söyledi.

Bütün bu rakamların acı tabloyu ortadan kaldırmayacağını çünkü işçi ve bağkur emeklilerinin yaklaşık yüzde 90'ının hala açlık sınırının altında aylık almaya devam edeceklerini kaydeden Yener, *"Enflasyona endekslenmiş yüzdeli artışlar bizlerin derdine çare olamayacağını her fırsatta ve her platformda dile getiriyoruz. Ancak kimse bizi duymak istemiyor. Refah payı verilmeden sadece enflasyon oranında zam yapılması da emekli aylıklarının alım gücünün giderek erimesine neden oluyor. Yetkililerden isteklerimiz emeklilerin bir nebze de olsun nefes alabilmesini sağlayacak şekilde seyyanen yapılacak ek düzenlemeleri bekliyoruz"* dedi.

Kaçak yapılaşma ile mücadeleye destek

Bursa'nın en önemli sorunları arasında gösterilen kaçak yapılaşmayla ilgili olarak Vali Şaha bettin Harput ve Büyükşehir Bele diye Başkanı Hik met Şahin'in önderlik ettiği girişime meslek örgütleri de destek verdi.

Yapılan ortak açıklamada şöyle denildi: "Geçtiğimiz günlerde bir araya gelerek kaçak yapılaşmayla etkili müca dele kararı alan ve aldıkları mücadele kararını ortaklaşa düzenledikleri basın toplantısıyla kamu oyuna duyuran Bursa Valisi Şaha bettin Harput ve Büyükşehir Beledi ye Başkanı Hikmet Şahin'e İnşaat Mühendisleri Odası, Mimarlar Odası, Harita Kadastro Mühendisleri Odası ve Yapı Denetim Birliği olarak tam destek veriyoruz. Bursa'nın en önemli sorunlarından biri olan kaçak yapılaşma konusunda Valimiz Şahabettin Harput ve Büyükşehir Belediye Başkanımız Hikmet Şahin'in bir araya gelerek ortak irade göstermelerini, sorunun çözümü konusunda çok önemli bir aşama olarak değerlendiriyoruz. Kaçak yapılaşmayla mücadelenin çözümü için birçok bileşenin bir araya gelmesi, ortak insiyatif alınması ve sorumluluk altına girilmesinin ardından, halk desteğinin tam manada sağlanması gerekir. Burada vatandaşlarımıza büyük sorumluluk düşmektedir. Vatandaşlarımızın yurttaşlık bilinciyle Valiliğin 181 ve Büyükşehir Belediyesi'nin 153'nolu kaçak yapı ihbar hattına ihbarda bulunarak bu büyük soruna karşı duyarlılıklarını göstermelidirler."

İMAM ASLAN ®
PORSELEN SATIŞ MAĞAZASI
ŞOK FİYAT
GÜRAL PORSELEN
84 PARÇA YEMEK TAKIMI 195 YTL
KREDİ KARTINA 3 TAKSİT
OTEL - RESTAURANT - CAFETERYA
SERİLERİNDE ÖZEL KAMPANYA.....
%10 EK İNDİRİM
İMAM ASLAN DİNLENME TESİSLERİ
Gemlik Yalova Yolu 5. Km. GEMLİK
Tel : (0.224) 513 23 94 - 513 96 68 Fax : 513 31 02

Kutuplaşma

Güne Bakış

Kadri GÜLER
kadri_guler@hotmail.com

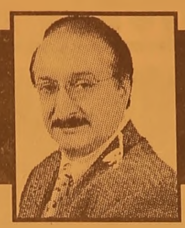

Irak bir iç savaş yaşıyor.

Ortadoğu'ya gözünü dikmiş olan emperyalistler, çevredeki ülkeleri de karıştırmayı sürdürüyor.

Türkiye'nin içine düştüğü duruma bakın.

Çevre ülkelerde egemenliğini sürdüren ABD'nin Türkiye için biçtiği gömlek belli.

İslam dünyasında tek laik ülke olan Türkiye'de ılımlı bir islam düzeninin kurulmasını istiyor.

İşgal ettikleri ülkelere de bu düzeni bir model olmasını istiyor.

Bakın, Amerika, Irak'tan sonra İran'a taktı.

Amerikan Şahinleri İran'ın da işgalini istiyor.

Böylece Ortadoğu'daki en önemli petrol rezervleri ABD'nin egemenliğine girecek.

Laiklik, ılımlı islam devletine engeldir.

Globalizm ise ulusalcılığı reddeder.

Ulusalcılık, yani ırkçılığa dayanmayan, ulus çıkarlarını gözeten milliyetçilik, globalizmin düşmanıdır.

Onun için Atatürk'ün tablolarının resmi dairelerden kaldırılmasını isti yor Avrupalı dostlarımız.

Türkiye Cumhuriyeti, kurulduğundan beri batı modernizmine ve batının çağdaşlığına hedef almıştır.

Atatürk ilkelerini savunanlar, ulusalcılar, iktidar ve yandaşlarınca darbecilik ile suçlanıyor

AKP, hiçbir zaman Atatürk ilkelerini benimsemedi.

İçine sindiremedi.

Parti kurulmadan önce, islam dünyası ile bağlarının geliştirme yollarını denediler.

Avrupayı, AB'yi islamın düşmanı ilan ettiler, ABD ise kafirdi.

İslam ülkeleri ekonomik topluluğundan ilahi bir emirle birden ABD'yi benim ser oldular.

İslamın düşmanı gördükleri Hıristiyan alemle ilişkilerini geliştirdi.

Şimdi bu alem en büyük dostları ve destekçileri.

Nedenini düşünün.

Ve bulun.

Çünki, o alemin çıkarlarını koruyorlar.

Atatürkçülere, laiklere karşı iktidar savaş açmış durumda.

Bir yanda ulusalcılar, öte yanda eski solcuların oluşturduğu liberaller ve ılımlı islamcılar...

Bir yıldır, demokratik düzeni darbe ile yakacaklarını ileri sürülen kişiler topla nıp tutuklanıyor ama adaletin karşısına çıkarılmı yor.

Kendileri gibi düşünmeyen, ülkenin saygın kişilerini gece yarıları toplayıp götürüyorlar.

Bu uygulamaları savundukları ve des tekledikleri AB ülkelerinde görmeniz mümkün mü?

Bir hesaplaşma yaşanıyor bu ülkede.

Cumhuriyet'in kurucusu Mustafa Kemal ve ilkelerini savunanlar ile onun ilkele rine ve düşüncelerine karşı olanlar hesaplaşma içinde ler.

Atatürk'ü savunanlar darbecilikle suçlanıyor. Suçlayan kim?

İktidar yanlısı basın, yani günümüzün Ali Kemalleri.

Bu kutuplaşmanın galibinin kim olacağı bugün belli değil.

Ama bir galibi olacak.

Taksiler şehirlerarası yolcu taşımaya devam edecek

Ticari amaçla şehir ler arası yolcu taşımacılığı yapan 90 bin taksiciye Ulaştır ma Bakanlığı'ndan sevindirici haber geldi. A1 yetki belgesi olmadan şehirler arası yolcu taşıma nın süresi yeni bir düzenlemeye kadar kaldırıldı.

Ulaştırma Bakanlığı'nın çıkardığı Kara yolu Taşıma Yönet meliği ile 31.12.2007 yılına kadar A1 yetki belgesi edinme zo runluluğu getirilmişti. Şoförler Odası tarafından büyük tepki ile karşılasan yasada geri adım atılarak süre 2008 sonuna kadar uzatılmıştı. Yapılan yeni düzenleme ile A1 belgesini edinme zorunluluğu süresiz kaldırıldı. Bursa Şoförler ve Otomo bilciler Odası Başkanı Hasan Topçu taksici esnafını zorda bırakacak olan yasa nın süresiz olarak kaldırılmasından büyük memnuniyet duyduklarını belirtti. A1 belgesi edinme zorunluluğunun taksiciler için büyük sıkıntı yaratacak bir durum olduğunu belirten Topçu, "Yasanın çıkmaması için Oda olarak önemli uğraşlar ver dik. Yasada gerekli düzenlemenin yapılması ve A1 zorunluluğunun kaldırılması hepimizi rahatlattı" dedi. Daha önce yayınlanan iki ayrı genel ge ile A1 belgesi al ma süresinin uzatıldığını hatırlatan Topçu, son genelgeyle birlikte bu sürelerin kaldırılmasından dolayı memnuniyet duyduklarını söyledi. En son 2008 sonuna kadar uzatılan süre nin, sonradan süresiz olarak kaldırılmasını sevindirici bir gelişme olduğunu vurgulayan Topçu, "A1 yetki belgesi almanın şartlarının hafifletilmesi gereki yor. Şoförler Odası olarak defalarca A1 belgesi alma zorunluluğunun bütün şo för esnafını mağdur edeceğini dile getir dik. Şimdi yasanın süresiz kaldırıldığı açıklandı. Ancak bu çözümlerin geçici olmaktan çıkarılarak nihai hale getirilmesi gerekmektedir" diye konuştu. Taksicilerin zor şartlarda görev yaptıklarını ifade eden Başkan Topçu, belge alma şartı getirilirken taksicilerin çektiği sıkıntıların da göz önünde bulundurulması gerektiğini kaydetti. Topçu, "Yapılan düzenlemeler şoför arkadaşlarımıza kolaylıklar getirecek doğrultuda olmalıdır." dedi. T.C. Ulaştırma Bakanlığı Kara Ulaştırması Genel Müdürlüğü tarafından yayınlanan '2008/KUMG-21/YOLCU' genelgesinde; "02.04.1986 tarih ve 86/10553 sayılı Bakanlar Kuru lu Kararı kapsamındaki tahditli plakalı şehiriçi ticari taksiler, tabi oldukları diğer mevzuat hükümleri saklı olmak kaydıyla, bu konuda yeni bir düzenleme yapılıncaya kadar, kayıtlı oldukları yerleşim merkezlerinden bu merkezlerin dışındaki herhangi bir noktaya, tek yönlü (gidiş dolu-dönüş boş) olarak yolcu taşıyabilecektir" ifadesi yer alıyor.

Sanayici ve esnaf düşük enflasyona sevinemedi

Haziran ayına ait enflasyon rakamları beklenilenden düşük çıkmasına rağmen 6 aylık enflasyonun çift haneli rakamlarda dolaşması sanayiciyi tedirgin ediyor. Rumelili Sanayici ve İşadamları Derneği Başkanı Vehbi Varlık, açıklanan rakamların sürpriz olmadığını söyledi. Varlık, "Sanayici olarak bizler en azından mevcut durumun muhafaze edilmesini istiyoruz. Zam ve enflasyon haberlerine alıştık. Gergin bir döneme girildi. Bu saatten sonra hükümetin yapacağı tek şey; mevcut durumu korumaktır. Durgun sular artık iyice kabardı. Hükümetin işi bu saatten sonra çok daha zorlaştı. İçine girdiğimiz durumun düzeltilmesi zor görünüyor. Gündem sakinken yapılamayan işleri, bundan sonra yapmak mümkün değil. Biz krizlere alıştık. Enflasyon rakamlarının yeni seçime kadar yükseleceğini düşünüyorum" dedi. Yaşanan gergin ortamdan piyasaların olumsuz etkilendiğini belirten Uludağ Tekstil İhracatçılar Birliği Başkanı İbrahim Burkay, siyasi çalkantılarla boğuşan Türkiye'nin ekonomik olarak küçülmeye ve içine kapanmaya mahkum edildiğini söyledi.

Bursa'da Kent Eylem Planı hazırlandı

Kültür ve Turizm Bakanlığı'nın 'Marka Kentler' adlı projesi kapsamında Bursa Valiliği aracılığıyla Bursa Büyükşehir Belediyesi tarafından hazırlanan 'Marka Kent Eylem Planı'nın taslağı, düzenlenen toplantıyla proje ortaklarına anlatıldı. Bursa Büyükşehir Belediyesi Yerel Gündem 21 Genel Sekreteri Tahsin Bulut, Bursa'nın tüm değerlerinin ön plana çıkartılıp, hak ettiği yere gelmesini arzuladıklarını söyledi. Tayyare Kültür Merkezi'nde düzenlenen toplantıda konuşan Bursa Valisi Şahabettin Harput; "Bursa'nın marka kent olması hedefi doğrultusunda ne gibi çalışmalar yapılabileceği noktasından hareketle, ilgili tarafları bir araya getirdik. Eylem planının hazırlanması için Valilik, Büyükşehir Belediyesi, İl Kültür

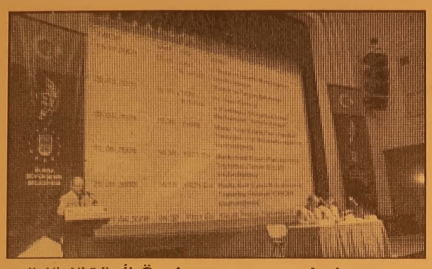

müdürlüğü, İl Özel İdaresi, Bursa Ticaret ve Sanayi Odası, Uludağ Üniversitesi ile meslek örgütleri ve sivil toplum kuruluşlarının temsilcilerinin katılımıyla toplantılar düzenledik. Umuyorum ki bu çalışmalar hedefine ulaşacak. Bursa, pek çok özelliğiyle Türkiye'de marka kent olmaya layık en önde gelen bir il olarak hak ettiği yeri alacaktır" dedi. Bursa Büyükşehir Belediyesi Yerel Gündem 21 Genel Sekreteri Tahsin Bulut, hazırlanmakta olan marka kent eylem planı çerçevesinde Bursa'nın tüm değerlerinin ön plana çıkartılıp, hak ettiği yere gelmesini sağlayacaklarını kaydetti. 22 Temmuz 2008 tarihinde Kültür ve Turizm Bakanlığı'na eylem planını teslim etmek zorunda olduklarını ifade eden Bursa Büyükşehir Belediyesi Yerel Gündem 21 Genel Sekreteri Tahsin Bulut şunları söyledi: "Kültür ve Turizm Bakanlığı tarafından başlatılan 'Marka Kentler' projesi var ve 15 il bu projenin içerisinde bulunuyor. Eylem planını hazırlarken, bir yandan da iş birliği yaptığımız kurumlarla çalışmalarımızı paylaşıyoruz. Hedefimiz, kentin tümünü ele alacak kimliğini ortaya çıkarıp, Bursa'nın tanımlamasını yapmak. Ayrıca ilimizde hangi alanlarda markalaşacağımızı tespit ederek, o alanlara yöneleceğiz. Alt yapı, kültür varlıkları, tanıtım ve eğitim olarak 4 başlık altında eylem planımızı hazırlıyoruz. Uludağ, tarihi kültürel miras, kaplıca, Emirsultan, Süleyman Çelebi, Hacivat-Karagöz gibi değerlerimizi ön plana çıkartıp marka haline getirmeyi hedefliyoruz. Sanayi, endüstri ürünleri, kebap, kestane şekeri gibi yan ürünlerin de tanıtımını yapacağız. Bursa'yı marka kent olarak hak ettiği yere gelmesini sağlayacağız."

Sahipsiz hayvanların da artık bir yuvası var

Bursa'da, sahipsiz sokak hayvanlarının barınabileceği Osmangazi Sahipsiz Hayvanlar Doğal Yaşam Merkezi açılıyor. Modern tesisin açılışını, Almanya Sahipsiz Hayvanları Koruma Derneği(Pro Animale) yetkilisi ile Çalışma ve Sosyal Güvenlik Bakanı Faruk Çelik yapacak. Konuyla ilgili bilgi veren Osmangazi Belediye Başkanı Recep Altepe, tesisin yaklaşık 1,5 yıl önce tamamlandığını ancak resmi açılışın bugüne kısmet olduğunu söyledi. Altepe, "Tesisin açılış töreni için özellikle Avrupa'dan gelecek dostlarımızın programını bekledik. Dolayısıyla açılış biraz gecikti ama bugün sadece Türkiye'de değil, Avrupa'ya ve dünya ya örnek bir tesis kazanmış olmaktan

mutluyuz" dedi. Sahipsiz Hayvanlar Doğal Yaşam Merkezi'nin oluşumunda başta Pro Animale olmak üzere, UÜ Veteriner Fakültesi, Hayvanları Koruma Derneği Bursa Şubesi gibi çok sayıda kişi ve kurumun katkısı olduğunu ifade eden Altepe, şöyle konuştu: "Avrupa'da bu konuda uzman kişi ve kuruluşlar gelerek tesisi incelediler ve hayran kaldılar. Avrupa'dan pek çok televizyon kanalı gelerek tesiste çekimler yaptı ve ülkelerinde (Türkiye'nin değişen yüzü) olarak yayımladılar. Bu tesis, toplum sağlığını yakından ilgilendiren sokak hayvanları sorununun en insancıl çözümüdür. Hayvan dostlarımızla aramızdaki sevgi bağlarının oluşmasını sağlayan ve karşılıklı olarak birbirimizi tehdit olarak algılamamızı ortadan kaldıran tek tesistir." Cumartesi günü yapılacak açılış törenine, Çalışma ve Sosyal Güvenlik Bakanı Çelik'in yanı sıra, çok sayıda sanatçı ve sivil toplum örgütü temsilcisinin katılması bekleniyor. AB Komisyonu Başkanı Gunter Verheugen ve eşi, sanatçılar Leman Sam ve Yalçın Menteş gibi çok sayıda ünlünün de ziyaret ettiği Sahipsiz Hayvanlar Doğal Yaşam Merkezi son dönem de yoğun bir ziyaretçi akınına sahne oluyor. Tesisin son ziyaretçileri; Tunam Rehabilitasyon Merkezi, Bursa Özel Hayat Eğitim ve Rehabilitasyon Merkezi ve Özel İrem Eğitim Merkezi öğrencileri oldu. Sahipsiz Hayvanlar Doğal Yaşam Merkezi'nin, engelli çocukların rehabilitasyonunda da önemli bir rol üstleneceği belirtiliyor.

Serbest Kürsü

Cengiz ALTUĞ

KENELERDEN KORUNMA YOLLARI

1- Kenelerden mümkün olduğunca uzak durulmalıdır.

2- Kenelerin bulunduğu alana girildiğinde vücut kontrol edilmelidir. Kene vücuda yapışmış ise bir sağlık kuruluşuna başvurulmalı, mümkün olmadığı durumlarda kene ezilmeden ve ağız kısmı koparılmadan bir pensle alınmalıdır.

Kene yapışmasından sonra kenenin virüsü bulaştırması için belirli bir zamanın geçirilmesi gerekmektedir. Bu nedenle gün geçirilmeden kenenin vücuttan uzaklaştırılması en önemli tedbirdir.

Keneler bir hayvanda yapışmış iken insana veya başka bir hayvana atlamaz.

3- Kenelerin bulunduğu alanlarda giysilere dikkat etmek gerekir. Çıplak ayak, kısa giysiler yerine bot ve çizme giymek yerinde olur.

Ayrıca giysilere kovucu ve öldürücü Sağlık Bakanlığı'nca ruhsatlandırılmış sprey ilaçlar sürülmelidir.

4- Hayvancılıkla uğraşanlar hayvanlarını Nisan-Ekim ayları arasında kenelere karşı, Veteriner Hekimin önereceği akarasitlerle ilaçlamalıdır. Sadece hayvanların ilaçlanması yeterli değildir.

Kasım-Mart aylarında hayvan barınakları da ilaçlanmalıdır.

KAYNAKÇA :

1- Pr. Dr. Hikmet ÖZBEK- Çiftlik hayvanlarında zarar yapan eklem bacaklılar (Artropoda) Teksir 1983

2- Eskişehir Tarım İl Müdürlüğü'nce hazırlanmış olan (KKKA) hastalığından korunma yolları ve kene mücadelesi adlı broşür.

KAŞEDE BEKLEMEK YOK
KALİTELİ KAŞELER
UYGUN FİYATLARLA
1 SAATTE TESLİM EDİLİR

Körfez Ofset
MATBAACILIK - YAYINCILIK - REKLAMCILIK
İstiklal Caddesi Bora Sokak No : 3/B GEMLİK
Tel : (0.224) 513 96 83 Fax : 513 35 95

'Gemlik Körfez' internette
www.gemlikkorfezgazetesi.com

"Ergenekon iddianamesi gecikecek"

İstanbul Cumhuriyet Başsavcılığı: "Yeni gözaltılar nedeniyle Ergenekon iddianamesi gecikecek" açıklaması yaptı. Ergenekon soruşturması kapsamında gözaltına alınarak İstanbul Emniyet Müdürlüğü'nde sorgulanan Cumhuriyet Gazetesi Ankara Temsilcisi Mustafa Balbay, ATO Başkanı Sinan Aygün, Ulusal İşadamları Derneği Başkanı Birol Başaran, Emekli Albay Atilla Uğur, Emekli Binbaşı-Yazar Erol Mütercimler, Dr. Ercüment Ovalı ve Kemal Aydın'ın aralarında bulunduğu 8 kişi dün sabah adliyeye sevk edildi. Soruşturmayı yürüten Cumhuriyet Savcıları bu kişileri sorguladı. Sanıklardan 5'nin sorgusunun tamamlandığı, gazeteci Mustafa

Balbay'ın da aralarında bulunduğu 3 kişinin ise beklediği öğrenildi. Daha sonra eski Jandarma Genel Komutanı Emekli Org. Şener Eruygur'un da aralarında bulunduğu başka bir grup, adliyeye getirildi.

Öte yandan, emekli Org. Hurşit Tolon'un ise halen Emniyet Müdürlüğünde olduğu öğrenildi. Bu arada, şüphelilerin adliyeye sevk edilirken adliye binası önünde ve çevresinde polis yoğun güvenlik önlemi aldı. Ayrıca bazı binaların çatılarında da uzun namlulu silahlarla görev yapan "Özel Tim" mensuplarının bulunduğu gözlendi. Soruşturmaya ilişkin bu kişiler ile gözaltına alınarak dün adliyeye gönderilen Barbaros Hayrettin Altıntaş tutuklanmış; Halka ve Olaylara Tercüman Gazetesi Genel Yayın Yönetmeni Ufuk Büyükçelebi, İşçi Partisi Öncü Gençlik Genel Başkan Yardımcısı Tunç Akkoç, Siyami Yalçın, Murat Avar ve Hamza Demir mahkemece salıverilmişti. Bu kişiler dışında, olaya ilişkin Emekli Tuğgeneral Veli Küçük ve İP Genel Başkanı Doğu Perinçek'in de yer aldığı 49 kişi tutuklu bulunuyor.

İzmir'de AKP'li belediyeye baskın

İzmir'in Buca ilçesine bağlı Kaynaklar beldesi başkanı, okul müdürü, avukat ve bir yüzbaşının da bulunduğu 38 kişi jandarma tarafından düzenlenen şok operasyon ile gözaltına alındı. Edinilen bilgiye göre, Kaynaklar Belediyesi'nde yolsuzluk yapıldığı ve bazı kamu arazilerinin yasal olmayarak imara açıldığı ihbarını alan İzmir İl Jandarma Alay Komutanlığına bağlı ekipler tarafından yapılan baskında Belediye Başkanı M.K., okul müdürü E.S, avukat N.Ç, Buca İlçe Jandarma Komutanı M.S ile birlikte toplam 38 kişi gözaltına alındı. Zanlılar operasyon sonunda sorgulanmak üzere İzmir İl Jandarma Komutanlığı'na götürüldü. Dün sabah erken saatlerinde başlayan operasyon kapsamında jandarma belde giriş çıkışlarının yanı sıra köy meydanı ve belediye binası çevresinde geniş güvenlik önlemleri aldı. Sabah bağa bahçeye gitmek isteyen köylüler, çevrelerinde çok sayıda asker görünce biran darbe olduğunu sandılar. Aradan biraz zaman geçtikten sonra, olayın belediyeye yönelik yolsuzluk operasyonu olduğunu anlayınca rahat nefes aldılar. Kaynaklar Belediyesi'ne yönelik gerçekleştirilen operasyon kapsamında aralarında belediye başkanı ve çalışanlarınında olduğu toplam 38 kişi gözaltına alındı. Köy meydanında bulunan belediye binasında yapılan soruşturma kapsamında evinde gözaltına alınan Belediye Başkanı M.K.'nın belediye binasına getirilmesi ile köylüler arasında gerginlik yaşandı. Başkan ve muhalifleri arasında yaşanan gerginlik büyümeden jandarma tarafından yatıştırıldı.

DAVETİYE BİZİM İŞİMİZ

TÜRKİYE'NİN EN KALİTELİ ve EKONOMİK DAVETİYELERİ EN UYGUN FİYATLARLA ...
EN ÖZEL ve GÜZEL GÜNLERİNİZ İÇİN
ÖZEL TASARIMLAR...

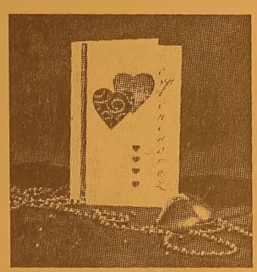

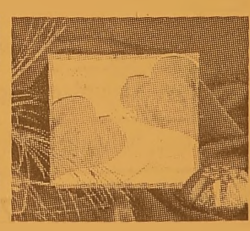

1 GÜNDE DAVETİYE BASILIR

35 YILLIK TECRÜBEMİZ İLE HİZMETİNİZDEYİZ

Körfez Ofset

MATBAACILIK - YAYINCILIK - REKLAMCILIK

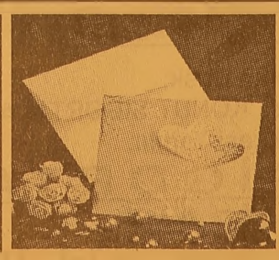

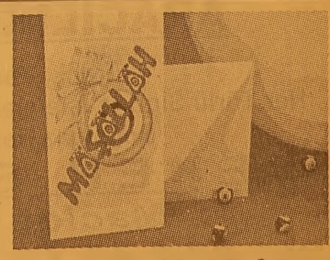

İstiklal Cad. Bora Sok. Akbank Aralığı No : 3/B GEMLİK Tel : 513 96 83 Fax : 513 35 95

Önce bıçakladılar, sonra satırla motorsiklete zarar verdiler

Bursa'nın merkez Osmangazi ilçesinde, kimliği belirsiz 2 kişi, tartıştıkları genci önce bıçakladı, sonra da satırla motosikletine zarar verip kaçtı. Edinilen bilgiye göre, Kemerçeşme Mahallesi Yeni Yalova Yolu üzerindeki bir restorant önünde meydana gelen olayda, taksiden inen kimliği belirsiz 2 kişi, henüz bilinmeyen bir nedenle Mustafa A. (28) ile tartışmaya başladı. Tartışmanın kısa sürede kavgaya dönüşmesiyle Mustafa A.'yı bıçaklayan zanlılar, ellerindeki satırla yaralıya ait motosiklete de zarar verip kaçtı. Yaralının sağlık durumunun iyi olduğu öğrenilirken polis, zanlıların yakalanması için soruşturma başlattı.

ABONE OLDUNUZ MU?

Gemlik Körfez

ABONE OLUN
OKUTUN OKUYUN

'MİT'çiyim deyip 5 kişiyi dolandırdı

BURSA'da kendisini Milli İstihbarat Teşkilatı mensubu olarak tanıtıp, 5 kişiyi dolandıran Olcay Koçhan (27) tutuklandı. İhbar üzerine yakalanan Koçhan'ın, Mehmet Çırpan (42) ve Turgut Conker'i (50) çocuklarını tedavi ettireceği, belediye ile konut problemi olan Mustafa İleri (42), anlaşılan Koçhan'ın, Yakup Aydın (46) ve Hüsamettin Irmak'ı (32) ise sorununu çözeceğini söyleyerek toplam 2 bin 500 YTL dolandırdığı belirlendi. Koçhan'ın üzerinde kuru sıkı tabanca ve üç sahte MİT kimliği bulundu. Dolandırıcılıktan sabıkalı olduğu belirlendi.

Yağ yüklü kamyonu çalan zanlılar yakalandı

Bursa'nın Karacabey ilçesinde, sürücünün yemek molası verdiği sırada yağ yüklü kamyonu çalan zanlılar yakalandı. Edinilen bilgiye göre, Ayvalık'tan yüklediği 17 ton zeytinyağını Ankara ve Eskişehir'e götürmek için yola çıkan Hüseyin Çeliktekin, 10 H 2762 plakalı kamyonuyla Uluabat köyünde yemek molası verdi. Lokantada yemek yiyen Çeliktekin, dışarı çıktığında kamyonunun yerinde olmadığını fark ederek durumu jandarmaya bildirdi. Bunun üzerine jandarma ve bölge trafik ekipleri, Bursa, İzmir ve Çanakkale istikametine giden tüm yollarda tertibat aldı. Bandırma yolu Çavuşköy kavşağında yolu kesen ekipler 10 H 2762 plakalı kamyonu durdurarak, kamyonu çalan Ahmet İ. (33) ve Muharrem B. (24) isimli şahısları gözaltına aldı. Olayda kamyonu takip eden bir de otomobilin olduğunu tespit eden jandarma ekipleri, şahısların şebeke halinde çalıştıklarını tespit etti. 10 Nisan 2008'de Bakırköy yakınlarında bir benzinlikten çalınıp, Nevşehir'de terk edilmiş olarak bulunan yağ yüklü bir kamyonun da halen aranmakta olan diğer kişilerce çalındığı ileri sürüldü. Gözaltındaki şahıslar, çıkarıldıkları mahkemece tutuklandı.

BAY MUSTAFA ÖZALP EMLAK'TAN

Her Çeşit Emlak Alım, Satım ve Kiralama Hizmetleri

Daire, Zeytinlik, Villa, Dükkan, Arsa, Arazi

TAPU TAKİP İŞLERİ YAPILIR

ACİL SATILIK ve KİRALIKLARINIZ İÇİN BİZİ ARAYINIZ

Kayhan Mahallesi'nde denizi gören 3 oda 65 m² SATILIK DAİRE

3 Ayrı Daireli Müstakil Ev (Bahçe İçinde)Yeni Devlet Hastanesi Altı

Bodrum Tuzla'da Bahçeli, özel koyu plajı olan krediye uygun villa

Bodrum Yalıkavak'ta özel havuzlu, bahçeli, krediye ulgun villa

K.Kumla'da Ayazma Mevkii 6 Dönüm Zeytinlik

Cumhuriyet Mh. Cumhuriyet Okulu Y anı 3-4 katlar 155m2 daireler

KONUT KREDİLERİNE ARACILIK YAPILIR.

Trafik, Kasko Dask,
Her Türlü Sigorta İşlemleri, KONUT SİGORTALARI
Doğalgaz Poliçesi Yapılır.

ŞEKER SİGORTA

Macide ÖZALP

Tel : 513 24 74 Fax: 514 10 21

Bursa'da 120 bin euroluk mal çaldılar, İzmir'de yakalandılar

İzmir polisi tarafından düzenlenen operasyonda, Bursa'da 120 bin euro değerinde mal çaldıkları iddia edilen iki kişi yakalandı. Bursa'da geçen ay bir işyerinden 120 bin avro değerinde matkap ve freze uçları çaldıkları ileri sürülen zanlılar, olay sonrası kayıplara karıştı. İzmir'e geleceklerini belirleyen polis ekipleri, sanayi sitelerini takibe aldı. Çalınan mallar, iki hafta sonra İzmir'deki bir işyerinde ele geçirildi. Olayla ilgili yakalanan iki zanlı ise adliyeye sevk edildi. Bursa Osmangazi'de iki hafta önce Orhan Bayram'a ait işyerine giren kimliği belirsiz hırsızlar, içeride bulunan 120 bin avro değerindeki matkap ve freze uçlarını çalarak izlerini kaybettirdi. Olayla ilgili olarakİzmir'de tedbir alan Asayiş Şube Müdürlüğü Hırsızlık Büro Amirliği ekipleri, çevredeki sanayi sitelerinde araştırma yapmaya başladı. Bu sırada çalınan malların Bornova Pınarbaşı 5. Sanayi Sitesi'ndeki bir işyerine saklandığını haber alan Hırsızlık Büro Amirliği ekipleri, düzenledikleri operasyon sonucu İ.Ç.'ye ait işyerinde 90 bin YTL değerindeki çalıntı malları ele geçirdi. İ.Ç., sorgusunda malları M.A.(42) ve R.A.'dan (52) aldığını iddia etti. Bunun üzerine düzenlenen operasyonla M.A. ve R.A. yakalanarak gözaltına alındı. Her iki zanlı, Hırsızlık Büro Amirliği'ndeki işlemlerinin ardından İzmir Adliyesi'ne sevk edildi.

Memura cüzi enflasyon farkı

Memura hedefin aşılması durumunda enflasyon farkı sözü veren hükümet, yılın ilk altı ayında yüzde 6 çıkan enflasyon nedeniyle 0,8 puanlık enflasyon farkı ödeyecek.
En düşük maaşlı memurun yaklaşık 800 YTL olan maaşına yansıyacak tutar 10 YTL'yi bile bulmayacak.
Memurlar 15 Temmuz'da enflasyon farkının yanı sıra yılın ikinci dönemi için öngörülen zamları ile birlikte maaşlarını alacaklar.
Yılın ilk beş ayında yüzde 6,38 olan enflasyon, Haziran ayında TÜFE'de düşüş görülmesiyle altı aylık dönemde yüzde 6'ya inince memurların alacağı enflasyon farkı da azaldı. Enflasyon farkında en düşük memur maaşını esas alan Maliye Bakanlığı, ilk altı ay için yüzde 5,2 zam almış olan memura 0,8 puan enflasyon farkı ödeyecek.
Enflasyon farkının 200 milyon YTL civarında tutması bekleniyor. En düşük maaşlı memurun yaklaşık 800 YTL olan maaşına yansıyacak tutar ise 10 YTL'yi bile bulmayacak. Maliye Bakanlığı, fark ödemesini 15 Temmuz'da yapılacak maaş ödemesine yansıtacak.
Böylece memurlar, Temmuz maaşını yılın ikinci yarısı zammı ve birinci yarısı enflasyon farkı ile birlikte alacak.

ÇİZİYORUM

Barış Güler'in kaleminden

9 YAŞ

SATILIK KIYMETLİ ARSA

AZOT YOLUNDA
İSLAMKÖY
AKCAN GÜMRÜKLEME YANINDA
4000 M2 ARSA SAHİBİNDEN
SATILIKTIR
GSM 0 532 254 24 80

ELEMAN ARANIYOR

Umurbey Düğün Salonu'nunda çalışacak

- BAYAN BULAŞIKÇI
- TEMİZLİK İŞLERİNDE ÇALIŞACAK
- 35 YAŞINI AŞMAMIŞ
- BAYAN ELEMAN ARANIYOR

ersin süreri
İnş.Zey.Gıda Taş. Tur. San. ve Tic. Ltd. Şti.

Müracaat
525 17 00

ELEMAN ARANIYOR

2 YILLIK ELEKTRİK – ELEKTRONİK
YÜKSEK OKUL MEZUNU YA DA
ELEKTRİK – ELEKTRONİK
MESLEK LİSESİ MEZUNU
BAY ELEMAN ALINACAKTIR.
TEL: 513 30 54
Döküm Makina Ltd.Şti.

ELEMAN ARANIYOR

TECRÜBELİ
BAYAN SATIŞ ELEMANI
ARANIYOR
YATAŞ HOME

Müracaatların şahsen yapılması gerekmektedir.

Hamidiye Mahallesi
Gazhane Cad. No: 11 GEMLİK
TEL: 514 78 77

GEMLİK SİNEMA GÜNLÜĞÜ

(Rezervasyon Tel : 513 33 21)

VENÜS SİNEMASI
Filmin Adı

O.... çocukları 14.00-16.15-19.00-21.15
Arkadaşım Tilki 14.15-16.00-19.15-21.00

Altın Karagöz'de 22. yıl coşkusu

Bursa Büyükşehir Belediyesi tarafından bu yıl 22.'si gerçekleştirilecek 'Uluslararası Altın Karagöz Halk Dansları Yarışması', 7 Temmuz Pazartesi günü başlıyor.
Dünya ülkelerinin halk oyunları ekiplerini Bursa'da buluşturan 'Uluslararası Altın Karagöz Halk Dansları Yarışması', 7 Temmuz Pazartesi ile 12 Temmuz Cumartesi tarihleri arasında kentte barış ve kardeşlik rüzgarları estirecek. Bu yıl 16 ülkeden 600 dansçı ve müzisyenin katılacağı yarışmanın korteji, 7 Temmuz Pazartesi günü saat 18.00'da Heykel'de başlayacak. Büyükşehir Belediyesi'nin özenle sahip çıktığı yarışmanın açılış töreni ise aynı gün, kortejin ardından Kültür park Açıkhava Tiyatrosu'nda yapılacak.

Bursa'da kaldıkları sürede Kent Meydanı, Kent Müzesi, Kültürpark Açıkhava Tiyatrosu, Huzurevi, Kestel ve Güzelyalı'da da gösterilerini sergileyecek olan ekipler, 12 Temmuz Cumartesi günü Kültürpark Açıkhava Tiyatrosu'nda 'Altın Karagöz' ödülü için yarışacak.
Türkiye'nin ve Bursa'nın adını tüm dünyaya duyuran 'Uluslararası Altın Karagöz Halk Dansları Yarışması'nda bu yıl Güney Afrika, bağımsızlığını yeni kazanan Kosova, Meksika, İspanya, Ukrayna, Macaristan, Yunanistan, Makedonya, Bosna Hersek, Bulgaristan, Gürcistan, Rusya, Rusya Federasyonu'na bağlı Osetya, Kuzey Kıbrıs Türk Cumhuriyeti ile Uzak Doğu'dan Kore ve Tayvan katılacak olup, yarışmacılar uluslar arası jüriden en yüksek puanı almaya çalışacak.

Gençlik Kampı'nda birinci dönem sona erdi

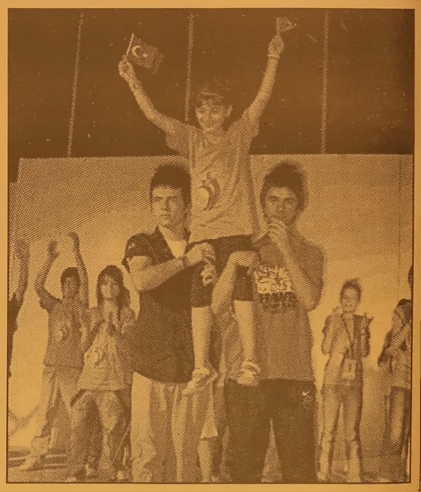

Bursa Büyükşehir Belediyesi tarafından bu yıl 8.'si düzenlenen Kent Gönüllüleri Gençlik Kampı'nın ilk dönemi renkli bir törenle sona erdi. Gençler, kampın final ateşini, marşlar söyleyerek yaktı. Ürünlü'deki Kent Gönüllüleri Gençlik Kampı'nda eğlenceli anlar yaşayan 400 genç, 11 günlük dönemi, eğlenceli bir veda programıyla noktaladı.
Öğrencilerin velilerinin de izlediği törende, kamp dansıyla açılışı yapan gençler, yetenekleriyle beğeni topladı.
İl Milli Eğitim Müdür Yardımcısı Bahar Apak ve Kamp Müdürü Cavit Yakşi ile kampın başarılı öğrencilerinin dönem kütüğüne plaket çaktığı gecede; gençler arasında yapılan yarışmalarda şiir ve kompozisyon dalında dereceye girenler, eserlerini konuklarla paylaştı. Müzik korosu ve modern dans gösterileriyle gecenin temposunu doruğa çıkaran gençler, hazırladıkları animasyonlarla da izleyenleri kahkahaya boğdu. Kamp günlüğünü gözler önüne seren film gösterimi sırasında duygusal anlar yaşayan gençler, arkadaşlarından ayrılacak olmanın hüznünü yaşadı. Kimi öğrenciler gözyaşlarını tutamazken; dostlarını teselli etmek de yine kampçı arkadaşlarına düştü.
Kamp döneminde 'Kardeşim kazansın' adlı turnuva kapsamında yapılan basketbol, voleybol, futbol, mendil kapmaca, yakan top ve halat çekme gibi eğlenceli yarışmalarda dereceye giren öğrencilere de madalyaları verildi. Öğrencilere ödüllerini verirken gençlerin heyecanını birebir yaşadığını dile getiren İl Milli Eğitim Müdür Yardımcısı Bahar Apak, "Gençlerimiz kampta, arkadaşlarıyla yaşamı paylaşmayı, zorlukları kardeşçe aşmayı öğrendiler. Amaç, gençlerin dostça bir ortamda, kendileri olabilmeyi öğrenmelerini sağlamaktır. Gençlerimizle gurur duyuyorum. Gençlerimizi böyle bir ortamda buluşturan Büyükşehir Belediyesi'ne teşekkür ediyor ve çalışmayı gönülden destekliyorum" diye konuştu.
Kent Gönüllüleri Gençlik Kampı'nın ikinci dönemi ise, 7 Haziran Pazartesi günü başlayacak.

KAŞEDE BEKLEMEK YOK
KALİTELİ KAŞELER UYGUN FİYATLARLA
1 SAATTE TESLİM EDİLİR
Körfez Ofset
MATBAACILIK - YAYINCILIK - REKLAMCILIK

İstiklal Caddesi Bora Sokak No : 3/B GEMLİK
Tel : (0.224) 513 96 83 Fax : (0.224) 513 35 95

Hamilelere Güvenli Tatil Önerileri

Hacettepe Üniversitesi Tıp Fakültesi Kadın Hastalıkları ve Doğum Anabilim Dalı Öğretim Üyesi Dr. Hakan Yaralı, sağlıklı ve sorunsuz bir tatil geçirilmesi konusunda anne adaylarına uyarılarda bulundu.

Hakan Yaralı, hamileliğin erken dönemlerinde düşük tehlikesi ve hamileliğin son haftalarında da erken doğum riski söz konusu olabileceği için, anne adaylarının, tatil planı yapmadan önce mutlaka doktor kontrolünden geçmesi gerektiğini söyledi.

Anne adaylarının, tatil tarihi hakkında doktorunu bilgilendirmesi gerektiğini vurgulayan Yaralı, "Mutlaka, tatilin geçirileceği yere yakın mesafede, tam teşekküllü bir hastanenin olmasına dikkat edilmeli. Hastanenin tam yeri öğrenilmeli." dedi.

Prof. Dr. Hakan Yaralı seyahate çıkmayı düşünen hamilelere şu önerilerde bulundu:

- Seyahate giderken, tıbbi dosyanın bir fotokopisi yanınıza alınmalı,
- Gidilecek bölgedeki sağlık kurumlarının telefonları alınmalı,
- Hamileliğin yedinci ayından sonra, uzun yolculuktan kaçınılmalı,
- Aşırı sıcak ve yüksek rakımlı bölgelere gidilmemeli,
- Dinlendirici, kalabalıktan uzak, sakin yerler tercih edilmeli,
- Araba ile yapılan seyahatlerde sık sık mola verilmeli,
- Tren yolculuklarında kısa yürüyüşler yapılmalı,
- Uçakla yolculuk için doktora bilgi verilmeli
- Yurt dışı tatillerinde gelişmiş ülkeler tercih edilmeli,
- Mikrobik ishale karşı sadece kapalı sular içilmeli,
- Besin zehirlenmesine karşı dışarıda hazırlanmış salata, az pişmiş et ve mayonezli ürünler yenilmemeli,

Sağlıklı bir kalp için gün içinde yapılması gerekenler

Günde bir bardak yeşil çayın damarları hızla açarak kalp sağlığına önemli katkıda bulunduğu bildirildi. Daily Mail'in internet sitesinde yayımladığı yeni bir araştırmaya göre, bir bardak yeşil çay 30 dakika içinde omuzlardan bileklere giden damarları yüzde 4 oranında genişleterek, kanın pıhtılaşma riskini azaltıyor.

Akina Tıp Okulu kardiyoloji bölümünden Dr. Nicholas Aleksopulos'la ekibi, omuzdan bileğe uzanan ve vücuttaki kan akışının iyi bir göstergesi olan brakiyal (koldaki) damarların, bazı sıvılar alındığındaki durumunu ultrasonla inceledi. Bir grup sağlıklı deneğe yeşil

çay, kafein ve sıcak su verildi.

Her bir sıvıyı aldıktan sonra deneklerin brakiyal damarlarının durumuna bakıldı.Araştırmacılar, deneklerin yeşil çay içmelerinden 30 dakika sonra damarların yüzde 4 oranında genişlediğini, kafein ve sıcak suyun bu etkiyi göstemediğini saptadı.

Araştırma, European Journal of Cardiovascular Prevention and Rehabilitation'da yayınlandı.

Damarların genişlemesi, kan damarlarını saran hücrelerden oluşan ve pıhtılaşmayı önleyen endotelyumun daha iyi işlemesini sağlıyor.Daha önceki araştırmalar, siyah çayın endotelyumun kısa ve uzun dönemli performansını artırdığını göstermişti. Ancak ilk kez yeşil çayın geniş damarlar üzerinde kısa dönemde yararlı etkisi olduğu belirlendi.Bir başka araştırma da yeşil çayın sigara tiryakilerinde endotelyal fonksiyon bozukluğunu ortadan kaldırdığı saptanmıştı.

Bunun yanı sıra yeşil çayın kötü kolesterolü ve yüksek tansiyonu düşürmede etkisi olduğu da belirlenmişti.Siyah çay tüketime sunulmadan önce işlemden geçirildiği için, yararlı antioksidanlar olan flavonoidlerin etkisi yüzde 90'a varan oranda azalıyor.

'Su' En Sağlıklı Serinleme Yöntemi

Uzmanlar, yaz sıcaklarında klimanın serinlemek için pek de sağlıklı bir yöntem olmadığını, soğuk duş, deniz ya da havuzun tercih edilmesi gerektiğini bildirdi.

Selçuk Üniversitesi Meram Tıp Fakültesi Öğretim Üyesi, Toplum Sağlığı Araştırma ve Geliştirme Merkezi Müdürü Prof. Dr. Nazmi Zengin, yaz sıcaklarının özellikle çocuklar ve yaşlılar için risk oluşturduğunu belirtti. Prof. Dr. Nazmi Zengin, yaz sıcaklarında serinlemek için klimanın sağlıklı bir yöntem olmadığını dikkat çekerek, "En sağlıklı yöntem soğuk duş, deniz ya da havuza girmek" dedi.

GEMLİK REHBERİ

GEREKLİ TELEFONLAR	
İtfaiye	110
Polis İmdat	155
Jandarma İmdat	156
Jandarma K.	513 10 55
Polis Karakolu	513 18 79
Gar. Kom.	513 12 06
KAYMAKAMLIK	
Kaymakamlık	513 10 51
C.Savcılığı	513 10 53
C.Savcı Yrd.	513 29 54
Emniyet Müd.	513 10 28
ULAŞIM	
METRO	513 12 12
Aydın Turizm	513 20 77
Süzer Turizm	512 10 72
Kanberoğlu-Esadaş	514 45 49
Anıtur	514 47 71
Kamil Koç	513 35 71
HASTANELER	
Devlet Hastanesi	517 34 00
Sahil Dev. Hast.	513 23 29
Mer.Sağ.Ocağı	513 10 68
Tomokay Tomografi	513 60 40
Uzmanlar Tıp Mrk.	
TAKSİLER	
Körfez Taksi	513 18 21
Çınar Taksi	513 24 67
Güven Taksi	513 32 40
Gemlik Taksi	513 23 24
Manastır Taksi	517 33 94

RESMİ DAİRELER	
TEK Arıza	513 20 66
TEK İşletme	513 45 03
Statyum	514 00 95
Orm.Böl.Şef.	513 12 86
Milli Eğt. Md.	513 11 74
Halk Kütüphane	513 13 53
Askerlik Şb.	513 10 57
Karayolları	513 13 08
Liman Baş.	513 11 33
Mal Müd.	513 10 95
Nüfus Md.	513 37 42
Özel İd. Md.	513 15 07
Tapu Sicl. Müd.	513 14 14
Müftülük	513 13 64
Gümrük Md.	524 85 86
Tekel Md.	513 10 42
Ver. Dairesi Md.	513 10 92
İlçe Tarım Müd.	513 10 45
İlçe Seç. Md.	513 77 77
Halk Eğitim Müd.	513 18 46
BELEDİYE	
Santral	513 45 21 -23
Başkanlık	513 45 20
Zabıta	513 24 32
Otobüs İşlet.	513 45 21-122
BUSKİ	514 57 96
İtfaiye	513 23 25
Muhasebe Md.	513 45 21 -182
Yazı İşl. Md.	513 45 21 -111
Su Arıza	Yalnız 185

DENİZ OTOBÜSÜ	
Bursa	256 77 84
Mudanya	544 30 60
Yenikapı	(212) 516 12 12
Yalova	(226) 811 13 23
İDO İmam Aslan Dinlenme Tes.	513 23 94
VAPUR - FERİBOT	
Yalova	(226) 814 10 20
Topçular	(226) 363 43 19
Eskihisar	(262) 655 60 31
OTOBÜS	
Şehirlerarası	261 54 00
Otobüs Terminali	(18 Hat)
TÜP DAĞITICILARI	
Aygaz	513 12 95
Habaş	513 16 37
Mogaz	513 75 58
Ergaz	513 88 43
İpragaz	513 22 59
Habaşgaz	513 45 46
Yeni Likitgaz	513 65 00
BP Gaz	514 59 81
Bütünler Likitgaz	513 80 00
Akçagaz	514 88 70
Totalgaz	514 17 00
AKCAN PETROL	513 10 79
MAR-PET	513 30 33
TUNCAY OTO GAZ	513 14 25

NÖBETÇİ ECZANE

5 Temmuz 2008 Cumartesi
ÖZLEM ECZANESİ
6 Temmuz 2008 Pazar
ALAGÖZ ECZANESİ

Gemlik Körfez
GEMLİK'İN İLK GÜNLÜK SİYASİ GAZETESİ
YEREL SÜRELİ YAYIN
YIL : 36 SAYI : 3101
FİYATI : 25 Ykr. (KDV Dahil)
Sahibi : Kadri GÜLER
Sorumlu Yazı İşleri Müdürü : Serap GÜLER
Haber Müdürü : Seyfettin ŞEKERSÖZ
İstiklal Cad. Bora Sok. No:3/B
Tel : 513 96 83 Fax : 513 35 95 GEMLİK
Yönetim ve Basım Yeri : KÖRFEZ OFSET
Matbaacılık-Yayıncılık-Reklamcılık Tesisi
İstiklal Cad. Bora Sok. No:3/B GEMLİK
(Dini bayram Günleri ve Pazar günleri yayınlanmaz)

UZMANLAR TIP MERKEZİ

SSK

BAĞKUR

DEVLET MEMURLARI

EMEKLİ SANDIĞI

MENSUPLARINA

* FİZİK TEDAVİ
* GÖZ
* KADIN HASTALIKLARI
* ÇOCUK HASTALIKLARI
* DAHİLİYE
* GENEL CERRAHİ
* ACİL

BRANŞLARINDA HİZMET VERMEKTEYİZ.

Adres: İstiklal Cad. Gemlik / BURSA

TEL: 0.224 513 60 40

ÖZEL AYKENT İLKÖĞRETİM OKULU

Deneyimli kadromuz ve çağdaş eğitim anlayışıyla sizlere en yakın özel okuluz.
Özel Aykent İlköğretim Okulu ve Anasınıfı 2008-2009 dönemi kayıtları başladı

2008-2009 EĞİTİM VE ÖĞRETİM YILI ÜCRETLERİMİZ

4-5 YAŞ	3.900 YTL
ANA SINIFI	4.150 YTL
1. SINIF	5.000 YTL
2-3-4-5-6-7-8	6.000 YTL

Ücretlerimize, eğitim-öğretim yemek, servis ve KDV dahildir

ANASINIFI, 1, 2, 3. SINIFLARA HAFTADA 6 SAAT
4-5-6-7-8 SINIFLARA HAFTADA 8 SAAT İNGİLİZCE

Gemlik-Orhangazi yolu 2.Km.
Umurbey Paşabahçeler Mevkii
Tel : 513 50 84 GEMLİK
www.aykentilkogretim.k12.tr

Gemlik Körfez

Kuruluş:1973

GEMLİK'İN İLK GÜNLÜK SİYASİ GAZETESİ

7 Temmuz 2008 Pazartesi | www.gemlikkorfezgazetesi.com | 25 Ykr.

Tünel kazarak, banka soydular

Ziraat Bankası Balgat Şubesi, tünel kazan hırsızlar tarafından soyuldu. Balgat semtin de bulunan Ziraat Bankası Şubesi dün öğle saatlerinde soyuldu. *Haberi sayfa 3'de*

Ergenekon'da gözaltına alınan 21 kişiden 5'i daha tutuklandı.

Tutuklanan Paşalar Metris'te

Ergenekon soruşturmasında emekli orgeneraller Şener Eruygur ve Hurşit Tolon, mahkemece tutuklanarak Metris Cezaevi'ne gönderildiler.

Ergenekon soruşturması kapsamında Emekli orgeneraller Şener Eruygur ve Hurşit Tolon Metris cezaevine gönderilirken, Cumhuriyet Gazetesi Ankara Temsilcisi Mustafa Balbay serbest kalınca ilk yazısını yazdı. Mahkemeye sevk edilen 6 zanlının sorgusu 12 saat sürdü. İstanbul Nöbetçi 13. Ağır Ceza Mahkemesi, Mustafa Balbay ile emekli Tuğamiral İlker Güven ve Neriman Aydın'ı tutuksuz yargılanmak üzere ve yurtdışı çıkış yasağı koyarak serbest bıraktı. Nöbetçi mahkemeye sevk edilen ATO Başkanı Sinan Aygün, emekli Albay Atilla Uğur, Birol Başaran ve İbrahim Özcen tutuklandı. *Hab.7'de*

29 yaşındaki genç alkol aldıktan sonra serinlemek için denize girdi

Alkollü denize girince boğularak öldü

Mudanya'da alkollü olduğu öğrenilen bir kişi, yüzmek için girdiği denizde boğularak hayatını kaybetti. *Haberi sayfa 3'de*

Başkasının yerine sınava girince gözaltına alındı

Bursa'da, Motorlu Taşıt Sürücü Test (ehliyet) Sınavı'nda başkasının kimliğiyle sınava giren bir kişi polis tarafından gözaltına alındı. *Haberi sayfa 3'de*

Gazinoda hesap ödeme kavgası : 2 yaralı

Bursa'nın merkez Osmangazi ilçesinde alkollü bir gazinoda hesap ödeme meselesinden çıkan tartışmada 2 kişi bıçaklanarak hastaneye kaldırıldı. *3'de*

Mazot hırsızları suçüstü yakalandı

Bursa'nın merkez Osmangazi ilçesin de park halindeki araçlardan mazot çalarken suçüstü yakalanan 3 kişi çıkarıldıkları nöbetçi mahkemece tutuklanarak cezaevine gönderildi. *Haberi sayfa 3'de*

Sıcaktan bunalan vatandaşlar, denize ve havuzlara hücum etti

Sahiller doldu taştı

Temmuz sıcaklarının başlaması ile ilçemize bağlı yazlık belde ve köylerde deniz kenarları dün günübirlikçilerin akınına uğradı. *Syf 2'de*

Güne Bakış

Kadri GÜLER
kadri.guler@hotmail.com

Yeni dönem

Temmuz ayının en sıcak günlerini yaşıyoruz

Yazlıklar tıka basa dolu.

Paşalar tutuklansa da, yaşam aynı hızıyla devam ediyor. *Devamı sayfa 5'de*

Buluşma

Gürhan ÇETİNKAYA

BOP patladı...Patlayacak...

Bir iki üçler yaşasın Türkler.
Dört beş altı Polonya battı..
Yedi sekiz dokuz Araplar domuz..
On on bir on iki Amerika tilki..
On üç on dört on beş İngilizler kalleş..

Biz bu tekerlemeyi ; ne anlama geldiğini tam olarak bilemeden tümüyle oyun amaçlı olarak çocukken söylerdik..Şimdi şimdi daha iyi anlıyoruz o dönemde yurtsever kimliklerinden henüz ödün vermemiş büyüklerimizin saptamalarının doğruluğunu..

Sorun ortada..

Türkiye ılımlı İslam devletine dönüştürülmek isteniyor..

İçeriden dışarıdan şiddetle arzulanan emel bu..

Koparılan fırtınanın altında en azından son 20 yıldır bu yatıyor..

Çünkü dar beyinli Arap dünyasıyla ABD'li ve Avrupalı iş tutamıyor..

Onun için de..

Siyaset gündemi sıcak tutuluyor..

Bir yanda uydurma senaryolarla tüm Atatürkçüleri sindirmeyi amaçlayan bir operasyon..

Diğer yanda AKP için açılan kapatma davasının son aşamaları..

Bir başka yanda ama bence toplumun karnında ekonomide yaşanan olumsuzluklar..

Aslında ..

Evelemeye gevelemeye gerek yok..

Türkiye'nin bir tek derdi var..

O da yıllar öncesinde dayatılan bir anlaşmayla ülkeyi teslim almak isteyenlerin planlarını bozması..

Gerisi ayrıntı..

Biz Türkler unutkan..Ama Türkiye'yle hesabı olanlar kinci..

1923 yılında ilan edilen Cumhuriyet'e gidilen süreçte temeller sağlam atılmışta..

Bugünlere gelebildik..

Yoksa..

Dışarıdan gelen salvolara çanak tutan içeridekilerle çoktan çanımıza ot tıkanmıştı..

Şimdi yaşanan itişmenin altında yatan ana etken;

Devrimcilerle karşı devrimcilerin çatışması..

Cumhuriyetin kazanımlarını koruyanlarla çıkarcıların kavgası..

Atatürk'ün aydınlanma devrimlerini bir türlü içlerine sindiremeyenler her fırsatta dışarıdaki dostlarıyla el ele vererek havayı kokluyorlar ve uygun durumu kolluyorlar..

Şu ara..

Bilimsel deyimle iç konjonktür ve dışarıdan esen ılımlı rüzgarlar tam da onların istediği kıvamda..

Başarabilecekler mi?

Asla..

Tüm saldırılara..

Kirletilmiş bilgi akımına..

Taraflı medyanın bilinçli servisine rağmen..

Amaçlarına ulaşamayacaklar..

Çünkü..

Türk Halkı sağduyulu..

Türk kadını akıllı..

Türk genci duyarlı..

Türk askeri bilinçli.

Oyunun aktörü ya da aktristi olmayacaklar..

Yazılan senaryoyu...

Aynı Sevr gibi..

Yazanların suratına yırtıp çarpacaklar..

Türk tokatı..

Öyle acıtacak ki..

Bu kez onların kendilerine gelmelerini sağlayacak..

Biz Türkler asla yumurta kapıya gelmeden harekete geçmeyiz..

Sıcaktan bunalan vatandaşlar, denize ve havuzlara hücum etti

Sahiller doldu taştı

Temmuz sıcaklarının başlaması ile ilçemize bağlı yazlık belde ve köylerde deniz kenarları dün günübirlikçilerin akınına uğradı. Küçük Kumla, Kurşunlu, Karacalli, Narlı köyleri sahilleri hava ısısının da yüksek olması nedeniyle serinlemek için Bursa ve çevresinden gelenlerin doldurması ile dün sezonun en kalabalık günlerinden birine tanıklık etti. Araçları ile gelenler ise buldukları yeşil alanlarda, ağaç altlarında piknik yaparak, sıcağın etkisinden kurtulmanın yollarını ararken, kent yaşamı dışında aileleri ile birlikte değişik bir gün yaşadılar. Küçük Kumla hattında çalışan halk otobüsleri gün boyu dolu gidip, dolu döndüler.

BAYTAŞ
SATILIK - KİRALIK LÜX DAİRELER ve İŞYERLERİ
www.baytasinsaat.com.tr

BAYTAŞ ESİN APARTMANI	MANASTIR'DA MÜSTAKİL VİLLALAR
Balıkpazarı Mahallesi 102 m2 2+1 normal daireler, 120 m2 3+1 normal daireler, 180 m2 4+1 dublex daireler, Toplam 24 Daire, 4 İşyeri Dış cephe ısı ve su yalıtımlı siding kaplama, Doğalgaz Kombi Sistemi, Otoparklı, Asansörlü, Hazır Mutfak, Dış kapı çelik kapı, İç kapılar amerikan kapı, Salon ve odalar laminant parke, Islak zeminler seramik	200 m2 4+1 3 adet bahçe dublex 180 m2 3+1 3 adet çatı dublex Isı ve su yalıtımlı dış cephe kaplaması, Doğalgaz Kombi Sistemi, Otoparklı Hazır Mutfak, Dış kapı çelik kapı, İç kapılar amerikan kapı, Salon ve odalar laminant parke, Islak zeminler seramik

SATILIK DAİRELER
BAYTAŞ ZÜMRÜT SİTESİ, Manastır 2. Durak'ta, Muhteşem deniz manzaralı, 3+1 ve 4+1 normal daireler.
BAYTAŞ GÜMÜŞ SİTESİ, Manastır'da, Okula yakın, Muhteşem deniz manzaralı, Otoparklı, 2+1 ve 3+1 normal daireler.
BAYTAŞ İŞ MERKEZİ, Bursa Carrefour karşısında, Final Dershanesi'ne yakın, Ofis ve Mağazalar.
Gemlik Kafoğlu Apartmanı'nda, muhteşem deniz manzaralı , asansörlü, kaloriferli 3+1 150m2 normal daire
KİRALIK DAİRELER ve İŞ YERLERİ
BAYTAŞ KÖRFEZ SİTESİ, Gemlik girişi muhteşem deniz manzaralı 150 m2 3+1 normal daire
BAYTAŞ KÖRFEZ SİTESİ, Gemlik girişi 110 m2, asma katlı işyeri
www.baytasinsaat.com.tr Tel: 513 42 21 Fax: 513 17 94

29 yaşındaki genç alkol aldıktan sonra serinlemek için denize girdi

Alkollü denize girince boğularak öldü

Mudanya'da alkollü olduğu öğrenilen bir kişi, yüzmek için girdiği denizde boğularak hayatını kaybetti. Edinilen bilgiye göre, Mudanya İskelesi karşısında denize giren Yücel Tabak (29), boğularak hayatını kaybetti. Görgü tanıkları Tabak'ın aşırı alkollü olduğu ve denize yüzmek için girdiğini söylediler. Olayla ilgili başlatılan soruşturma sürüyor.

Başkasının yerine sınava girince gözaltına alındı

Bursa'da, Motorlu Taşıt Sürücü Test (ehliyet) Sınavı'nda başkasının kimliğiyle sınava giren bir kişi polis tarafından gözaltına alındı. Zanlının sorgulaması sürerken polis, kimliğin sahibi olan kişiyi arıyor. Edinilen bilgiye göre, Dikkaldırım Mahallesi Zübeydehanım Caddesi Bursa anadolu Lisesi'nde yapılan ehliyet sınavına Mustafa Kılıç'ın kimliğiyle giren Cengiz A. (22), salon görevlilerinin polise haber vermesiyle okula gelen ekiplerce yakalandı. Olayla ilgili başlatılan soruşturma sürerken Cengiz A.'nın 'Başkasına ait kimlikle yerine sınava girmek' suçundan adliyeye sevk edileceği öğrenildi. Bu arada kimliğin sahibi olduğu öğrenilen Mustafa K. ise polis tarafından aranıyor.

Gazinoda hesap ödeme kavgası : 2 yaralı

Bursa'nın merkez Osmangazi ilçesinde alkollü bir gazinoda hesap ödeme meselesinden çıkan tartışmada 2 kişi bıçaklanarak hastaneye kaldırıldı. Edinilen bilgiye göre, Selçukhatun Mahallesi'ndeki bir gazinoda alkol alan Ramiz Y. (38) ve Murat B. (49), hesap ödeme meselesinden gazino görevlisi Erol A. ile tartışmaya başladı. Tartışmanın kısa sürede kavgaya dönüşmesiyle Erol A., Ramiz Y. ve Murat B.'yi bıçakladı. Olay yerine gelen 112 Acil Servis Ambulansı ile hastaneye kaldırılan yaralıların bağlık durumunun iyi olduğu öğrenildi. Zanlı Erol A. ise polis tarafından suç aleti bıçakla birlikte yakalandı. Olayla ilgili başlatılan soruşturma sürüyor.

Mazot hırsızları suçüstü yakalandı

Bursa'nın merkez Osmangazi ilçesinde park halindeki araçlardan mazot çalarken suçüstü yakalanan 3 kişi çıkarıldıkları nöbetçi mahkemece tutuklanarak cezaevine gönderildi. Edinilen bilgiye göre, Elmasbahçeler Mahallesi Kemal Bengü Caddesi'nde park halindeki Eyüp Sarıpınar'a ait 16 S 3665 plakalı servis otobüsü ile Gürsel Akın'a ait 16 APV 58 plakalı kamyonetin depo kapaklarının zorlanmak suretiyle mazotlarının çalındığı ihbarı üzerine polis harekete geçti. Kısa sürede olay yerine gelen Asayiş Şube Müdürlüğü ekipleri mazot çalan şüphelileri 16 CRP 66 plakalı otomobille kaçmak isterken yakaladı. Otomobilde yapılan aramada bagaj kısmındaki bidonda yaklaşık 15 litre mazot, araç depolarından mazot çekmeye yarayan 2 adet plastik hortum, çekiç, kerpeten, tornavida ve bir adet DVD ele geçirildi. Emniyet Müdürlüğü'nde sorgulamaları tamamlanan mazot hırsızları Ahmet K. (27), Mustafa S. (28) ve Sinan Ç. (22) çıkarıldıkları nöbetçi mahkemece tutuklanarak cezaevine gönderildi. Bursa Emniyet Müdürlüğü yetkilileri, vatandaşların çevrelerinde gördükleri durumu şüpheli kişileri vakit geçirmeden '155 Polis İmdat Hattı'na bildirmelerini istedi. Yetkililer, vatandaşların huzuru için yapılan ihbarların 'ispiyonculuk' olmadığının altını çizdi.

Tünel kazarak, banka soydular

Ziraat Bankası Balgat Şubesi, tünel kazan hırsızlar tarafından soyuldu. Balgat semtinde bulunan Ziraat Bankası Şubesi dün öğle saatlerinde soyuldu. Alınan bilgiye göre, hırsızlar tünel kazarak bankanın en alt katında bulunan özel kasaları soydu. Vatandaşların durumu bildirmesi üzerine olay yerine gelen polis ekipleri bankada incelemeler başladı. Tünelin çıkış noktasını bulamayan polis ekipleri sivil savunma ekiplerinden yardım istedi. Kısa bir süre sonra olay yerine gelen sivil savunma ekipleri robot kamera kullanarak tünelin çıkışını tespite başladı. Polis ile sivil savunma ekiplerinin soyulan bankadaki incelemeleri sürerken hırsızların kaç metre tünel kazdığı ve ne çaldığı henüz tespit edilemedi.

Yazı YORUM

Diş Hekimi
Özcan VURAL
ozcanvural1933@hotmail.com
www.milliyet/blog/özcan vural

Çukurlarını mı kazıyorlar?

Çoğunluk HUZURSUZ, Toplum huzur suzluğa itilmiştir.

Yapılan düzenlemeler sonucu bir ülkede, toplumun bir bölümü huzurluyken diğer bölümünün huzursuz olmasının iyi bir şey değildir. Bu unutulmamalı..

Türkiye'de böylesine bölünen kesimlerin yeniden birbirin anlar, birbirini kabul eder ve birbirine karşı bir zıtlaşmanın içine girmeden yola devam etmesi zaman alacaktır.

HUKUK TEMİZLER. Evet Türkiye açık bir rejime sahiptir.

TBMM usul ve nizama uygun olarak anayasayı değiştirdi.

Cumhuriyet'in laiklik ayağı tartışma içine girmiştir.

Böyle yapmakla iş bitmiyor. Meclis çoğunluğu halkı ezemez..

Anayasa'da değiştirilemez ve değiştirilmesi teklif dahi edilemez olarak nitelenmiş bulunan bu ayağın yandan dolaşarak zedelenmesi şeklinde hukuki iddialar vardır.

Bu iddiaları temize çıkaracak olan yine ülkenin hukuk sistemidir.

Mesele TBMM'nin çıkardığı kanunla bitmiyor, ondan ileride Anayasa Mahkemesi var.

Avrupa İnsan hakları mahkemesi var.

Anayasa Mahkemesi'ne gidilmesi söz konusudur.

Beklenecektir, mahkeme karar verecektir.

Daha önce verdiği kararlar var.

Hemen hemen Türkiye'de bolunmemiş müessese, bölünmemiş halk kesimi kalmamıştır.

Ülkenin huzuru bozulmuştur. Bir ülkede Baroları, üniversiteler, siyaseti bölmek ve halkı bir evin içinde dahi bölmek suretiyle elde edilecek netice, herhalde sevinilecek bir netice değildir.

Başka bir şeyi tartışmaya gerek yok her şey neticesi ile ölçulur.

Neticede ülkede huzursuz bir Türkiye yarattınız mı? Yarattık.

Ülkede bölünme yarattınız mı? Yarattık.

'Huzursuzluk ve bölünmenin önemi yoktur' diyenin alnını karışlarım.

Yarattınız, bu hoş bir şey değildir, toplumu karanlığa ittiniz..

Izdırap içerisindeyim, fevkalade üzgünüm.

Cumhuriyet kendisini taşıyacak güce sahiptir. Muhafızları ayaktadır..

Demokratik, laik Cumhuriyete yönelik bir tehdit olduğunu halkın bir kısmı sezi yor ki, kurumları seziyor ki tedirgin oluyor.

Bu dahi Türkiye Cumhuriyeti'ni ilelebet taşıyabilme gücünün olduğunun işaretidir.

Hiç kimse bugünkü düzeni başka bir düzene çeviremez.

'Bundan sonra ne yaparlar acaba başka şeyleri de birer birer değiştirmek suretiyle rejimi değiştirebilirler mi?

Hayır, onu yapamazlar, kimse yapamaz.

Türban konusunun ileride kamuda çalışanlar için de gündeme getirilirse, büyük sıkıntılar ve bölünmeler olabilir

Bunu yapanlar tarih önünde suçludur.

Üniversitede okumak Türkiye'de zaman zaman büyük sıkıntılar geçirdi.

Türkiye'de 1970'li yıllarda üniversiteler okunamaz hale geldi.

Gencecik çocuklarımız birbirlerini kırdılar, geçirdiler.

İnşallah o durumlara düşmez Türkiye.

Yoksa kendi elleriyle kendi çukurlarını kazıyorlar ?... Belki....

Gemlikli Rotaryenler, 25. yılını kutladı

Gemlik Rotary Kulübü, 2008-2009 dönemine girerken, 25. kuruluş yıldönümlerini de kutladılar. Aydın Akovalıgil, yeni dönem başkanı oldu.

Gemlik Rotary Kulübü Dönem Başkanı Demir Ali Sözen, başkanlığı Aydın Akovalıgil'e devrederken, Rotaract Kulübü Başkanı Ali Berker Akıncı ise Emir Bektaş'a devretti.

25. kuruluş yıldönümü pastasını hep birlikte kestiler.

Gemlik Rotary Kulübü kuruluşunun 25. yıldönümünde dönem başkanlığı devrini de gerçekleştirdi. Geçtiğimiz günlerde Atamer Turistik Tesisleri'nde yapılan Gemlik Rotary Kulübü 25. yıl ve devir teslim törenine Kaymakam Mehmet Baygül, Belediye Başkanı Mehmet Turgut ve eşi, Umurbey Belediye Başkanı Fatih Mehmet Güler, Hindistan Başkonsolosu, Bursa 2440. Bölge Guvernör Yardımcısı Serdar Pamirol, çevre kulüplerin başkan ve eşleri, Gemlik Rotary Kulübü eşleri ve Rotaractlar katıldılar.

DEVİR TESLİM GERÇEKLEŞTİ

Gemlik Rotary Kulübü Dönem Başkanı Demirali Sözen, iki dönemdir yaptığı başkanlık görevini kurucu rotaryenlerden Aydın Akovalıgil'e devrederken, başarılı bir hizmet dönemi geçirmesini diledi ve kulüp rozeti ile başkanlık madalyasını kendisine devretti. 2008-2009 Dönem Başkanı Aydın Akovalıgil ise yaptığı konuşmada, Gemlik Rotary Kulübü'nün 25. yıldır topluma yaptığı hizmetleri anlatıktan sonra bu hizmetlerin devam edeceğini söyledi.

Eski Dönem Başkanı Demir Ali Sözen, birlikte çalıştığı rotaryen arkadaşlarına dönem hatıra sı olarak çerçevelenmiş Atatürk maskı armağan etti. Kaymakam Mehmet Baygül yaptığı konuşmada, Rotary Kulüplerinin topluma değerli hizmetler ürettiklerini, Gemlik Rotary Kulübü'nün de bu konuda Gemlik'te başarılı çalışmalar gerçekleştirdiğini söyleyerek, hizmetlerin devam etmesini istedi. Belediye Başkanı Mehmet Turgut ise yaptığı konuşmasında, Gemlik Rotary Kulübü'nün hizmetlerinin 25. yıldır izlediğini, bundan sonra da başarılı hizmetler yapacaklarına inandığını söyledi. Kulübe yeni alınan bir üyenin rozetinin takılmasından sonra, Gemlik Rotary Kulübü'nün 25. yıl pastası Kaymakam Mehmet Baygül, Belediye Başkanı Mehmet Turgut, Umurbey Belediye Başkanı Fatih Mehmet Güler, dönem başkanları Demir Ali Sözen ve Aydın Akovalıgil ve Rotary ve Rotaract 2440. Bölge Guvernör yardımcıları tarafından kesildi. Daha sonra, rotaryenler geç saatlere kadar müzik eşliğinde eğlendiler.

ROTARACTLARDA DEVİR TESLİM

Gemlik Rotaract Kulübü de yeni dönem devir teslimini aynı gecede gerçekleştirdi. 2007-2008 dönem başkanlığını bitiren Ali Berker Akıncı, görevi Emir Bektaş'a devretti. Akıncı, dönemi boyunca yaptığı çalışmaları anlattıktan sonra, başkanlık rozetini Emir Bektaş'a taktı. Emir Bektaş da, Akıncı ya yaptığı çalışmalardan dolayı Teşekkür Plaketi sundu.

BAYKIZ'A PLAKET

Öte yandan, gazetemizin genç yazarlarından Yelda Baykız da çağdaş köşe yazarı olarak yazdığı yazılar ve ropörtajlardan dolayı Rotaract Kulübü tarafından plaket verilerek, ödüllendirildi.

Yelda Baykız - Mehmet Turgut - Emir Bektaş - Ali Berker Akıncı

Yeni dönem

Güne Bakış

Kadri GÜLER
kadri_guler@hotmail.com

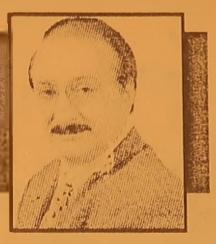

Dün, Kumla tıka basa doluydu.

Ankara/da, İstanbul'da tutuklamalar olmuş, kimse nin umurunda bile değil.

Umurunda olanlar sabah erken saatlerde gazete bayilerinin başında manşetleri kontrol ediyorlar veya televizyonlarda haber bültenlerini bekliyorlar.

Siyasatle ilgilenmeyen sade vatandaş karnının dolmasının peşinde.

Duyarlı vatandaş neler oluyor diye şaşkınlık içinde.

Kimine göre bu bir AKP kapatması rövanşı, kimine göre, demokrasi düşmanı darbecilere darbe!

7 Temmuz'da yani bugün, tutuklanmasalardı, 40 ilde yapacakları gösterilerden sonra suikastlar düzenlenecek, AKP iktidarını zorla iktidardan indirmek için eylem başlatacaklardı.

Hatta daha da ileri gidenler var.

Bilhassa iktidar yanlısı basın, işi iyice azıya aldı.

Örneğin, Zaman Gazetesin de dün Mustafa Armağan yazdığı yazısında 7 Temmuz 2008 başkaldırışının tarihinin bir şifre olduğunu iddia ediyor.

O'na göre, II. Abdülhamit'i devirmek için İhtiyat ve Terakki komutanlarından Nesneli Niyazi genel merkezden emir alarak birliğinin kasasını soyduktan sonra Padişaha başakaldırmak üzere dağ çıktığı tarihtir.

O kadar çok komplo teorisi ileri sürüyorlar ki, birçoğunun için boş çıkıyor ama yazmaktan usanmıyorlar.

Amaçları kamuoyunun iktidarın düşündüğü gibi düşünmesine saglamak.

Ama bu o kadar basit değil.

Polis baskınıyla gözaltına alınanlardan bazıları önceki gün savcılık veya mahkemece serbest bırakıldı.

ADD Genel Başkanı Tolon Paşa ve Eruygur Paşalar mahkemece tutuklandı.

Ankara Ticaret ve Sanayi Odasının renkli kişilikli Başkanı sinan Aygün de tutuklananlar arasında

Tutuklanmak, suçu olmak demek değildir.

Savcının iddialarına karşı bir yargılama aşamasıdır.

Mahkeme bitmeden, iddialar kesinleşemeden ve hüküm verilmeden kimse mahkum edilemez.

Ama bakın iktidarın gazetelerine tümünü günlerdir mahkum ettiler bile..

Bu yargılama ne kadar sürer bilinmez.

2500 sayfa iddianameye, yeni tutuklananların ve serbest bırakılanların iddiaları da eklenecek ve yıllar süren bir yargılama dönemi başlayacak.

Bu arada Anayasa Mahkemesi AKP'nin kapatılması davasını sonuçlandıracak.

Türkiye yeni bir döneme giriyor.

AKP'ye alternatif AKP'nin içinden yeni bir siyasi oluşumun meşalesi yakıldı.

Abdüllatif Şener ülkenin bugünkü durumunu olağan üstü bulup, 70 milyonun bundan etkilendigini söyleyerek siyasete yeni bir parti kurarak devam edeceğini açıkladı.

Hiçbir şey dünkü gibi olmayacak.

Türkiye yeni bir döneme girdi.

Abdüllatif Şener, parti kuruyor

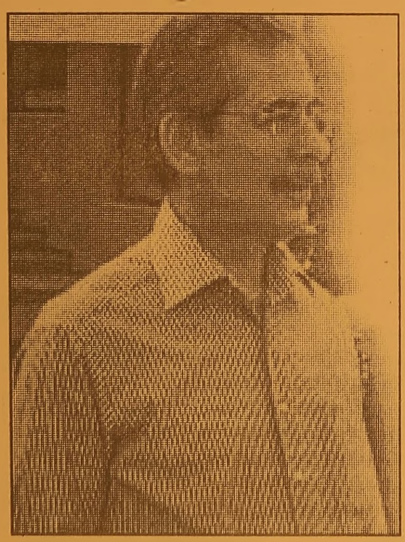

AKP'nin ilk iktidarı sırasında başbakan yardımcılığı görevini üstlenen ve 2007 seçimlerine girmeyen Abdüllatif Şener Abant'ta gazetecilere, "Türkiye'ye uygun yeni siyasi partiye ihtiyaç olduğunu düşünüyorum. Bunun için talebe bağlı olarak üzerime düşeni yapacağım" dedi.

ESKİ Başbakan Yardımcısı ve Devlet Bakanı Abdüllatif Şener, ortamın rahatlatılması için genel seçime ve Türkiye'nin ihtiyaçlarına uygun yeni bir siyasi partiye ihtiyaç olduğunu söyledi. Abant'ta tatil yapan Şener, gazetecilerin gündemle ilgili sorularını cevapladı. Şener, şunları söyledi:

Seçime ihtiyaç var

"Yaşadığımız süreç olağanüstü bir süreçtir. Şu anda çok olağanüstü koşulları yaşıyoruz. Bu ülke de yaşayan herkes bugün Türkiye'de yaşanan herkes olağanüstü durumları yaşıyor. Bu durum herkese zarar verir. Bu durumun, bu gidişin mağduru da bu ülkede yaşayan 70 milyon insandır. Hepimiz bu gelişmelerin mağduruyuz."

"Bu ortamın yenilenmesi lazım. Kimin nasıl getirdiğini tartışmıyorum, suçlu da aramıyorum ama bu ortamın kısa zamanda tasfiye edilmesi, normalleşmesi gerekmektedir. Nasıl olacak bu? Gerçekten işin zor tarafı bu. Yeni bir irade, yeni bir bakış açısının siyasete yansıması dolayısıyla ülkedeki gerginliği kaldırmada etkindir diye düşünüyorum. Bu ortamın rahatlatılması için genel bir seçime ihtiyaç olması gerektiğini paylaşıyorum."

Talep olursa Şener, "Sizin için yeniden siyaset görünüyor mu? Koalisyon mu, yoksa yeni bir parti mi?" sorusuna ise, "Bir yıldır meclisin dışındayım. Üniversite hocasıyım. Ama benim için tekrar siyaset görünüyor" diyerek şunları söyledi: "Gelecekle bağlantılı olarak da Türkiye'nin ihtiyaçlarına uygun yeni bir siyasi partiye ihtiyaç olduğunu düşünüyorum. Bunun oluşa bilmesi için toplumsal talebe bağlı olarak üzerime düşen herşeyi yapacağım."

1 milyon 400 bin çocuğun sigortası iptal ediliyor

Sosyal Güvenlik Reformu'nun yürürlüğe girmesi nedeniyle 2008 yılında patlama yapan sigortalı sayısı mercek altına alınıyor. Reformun yasalaşmasından sonra sigortalı olanlar 65 yaşında emekli olacakları için 1 Ocak 2008-30 Nisan 2008 tarihleri arasında yeni sigortalı sayısı 1 milyon 700 bine çıktı. Birçok veli çocuklarını reklam ajanslarında çalışır göstererek sigortalı yaptı. İşte bu durum da Sosyal Güvenlik Kurumu'nu (SGK) harekete geçirdi. SGK, sigortalı yapılan 'artist çocuklar'la ilgili geniş kapsamlı araştırma başlattı. Yeni sigortalı sayısında önemli artışlar olduğunu söyleyen SGK Başkan Yardımcısı Veysel Uyar, son dönemde yeni sigortalı sayısının 1 milyon 700 bine ulaştığını söyledi.

Uyar 'Bu sayı içinde 1 milyon 400 bin sigortalı çocuk var. Sigortalı sayısında normalde yıllık 300 bin artışımız var. Ama son dönemlerde hayatında hiç kayıt altına girmemiş kişiler (ne olur ne olmaz) endişesiyle kayıt içine girdiler. 1 milyon 700 bin kişi arasında çocuklar da yer alıyor. Bununla ilgili listeleri il müdürlüklerine gönderdik. Artist çocuk sigortalılar denetlenecek. Denetlemeyi başaran illerimiz var. Bu illerde yüzde 40 ile 70 arasında iptaller bulunuyor' dedi.

KAYIP 16 RJ 133 plakalı aracımın ruhsatını 19.06.2008 tarihinde kaybettim. Hükümsüzdür.

KAYIP Gemlik Nüfus Müdürlüğünden aldığım nüfus cüzdanımı kaybettim. Hükümsüzdür. MELTEM TEPE

Gemlik Körfez
ABONE OLDUNUZ MU?
ABONE OLUN OKUYUN OKUTUN

Başbakan Erdoğan'dan erken seçim açıklaması

Başbakan Recep Tayyip Erdoğan, gündemlerinde 'erken seçim' olmadığını belirterek, seçimlerin zamanında yapılacağını söyledi. Başbakan Erdoğan, partisinin genişletilmiş il başkanları toplantısının basını kapalı bölümünde AKP hakkında açılan kapatma davasına ilişkin değerlendirmelerde bulundu.
AKP'nin kapatılacağına inanmadığını vurgulayan Başbakan Erdoğan, "Biz yolumuza devam ediyoruz. Ama şunu bilmenizi isterim ki, bu parti kapatılsa

da kapatılmasa da bu kervan yürümeye devam eder" şeklinde konuştu.
Hükümet ve parti olarak çalışmalara 'tam gaz' devam ettiklerinin altını çizen Erdoğan, il başkanları, belediye başkanları, kadın kolları ve gençlik kolları başkanlarından da moral lerini bozmadan çalışmalarını sürdürmesini istedi. "Şu anda 5. vitese taktık gidiyoruz" diyen Erdoğan, hiçbir şeyin AKP'yi millete hizmetten alıkoyamayacağını kaydetti. Erdoğan konuşmasında, gündemlerinde bir erken seçimin olmadığını da açıkladı.
Seçimlerin öne alınacağı yönündeki iddiaları yalanlayan Erdoğan, "Yerel seçimler zamanında yapılacak. Bu millet 29 Mart 2009'da sandık başına gidecek. Siz de çalışmalarınızı moralinizi bozmadan buna göre yapın" dedi.
AKP'nin Yerel Yönetimlerden Sorumlu Genel Başkan Yardımcısı Hüseyin Tanrıverdi de, AKP'nin yerel seçimlerdeki oy hedefini yüzde 60 olarak açıkladı. Teşkilattan bu hedefi yakalamak için çok çalışmalarını isteyen Tanrıverdi, "Hedefimiz 81 ilin 81'inde yerel yönetimleri kazanmak" dedi.

Çelik: "Hukuk işlerse kıyamet kopmaz"

Çalışma ve Sosyal Güvenlik Bakanı Faruk Çelik, Türkiye'de olayların hukuk çerçevesinde cerayan etmesi durumunda kıyamet kopmayacağını belirterek, "Hukuk konusunda bir sıkıntı varsa, bu zaten hukuk devletinde düşünülmemesi gereken olaylardır. Hepimizin Anayasa'nın değişmez ilkesi olan Cumhuriyet, demokrasi, laiklik, hukuk ve sosyal devlet anlayışı ilkelerini içimize sindirmemiz gerekiyor" dedi.
Ergenekon operasyonunu siyasi partiler ya da polisin yapmadığını da kaydeden Çelik, "Cumhuriyet Savcıları ve hakimler soruşturmayı yürütüyor. Ergenekon konusunda yazılan çizilenler doğruysa 70 milyonun birlik olması Yazılan çizilenler hukuk devletinde olmaması gereken konular" dedi.
Bursaspor'un ilk kamp yeri olan Isparta Davraz'a uğurlanması sebebiyle Özluce Tesisleri'nde düzenlenen törene katılan Çalışma ve Sosyal Güvenlik Bakanı

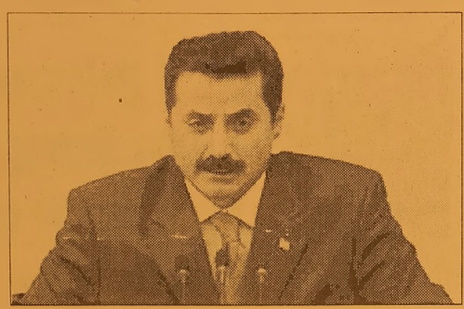

Faruk Çelik, Ergenekon operasyonu ve kapatma davası konusunda açıklamalarda bulundu.
"ERGENEKON DOĞRUYSA, 70 MİLYONUN BİRLİK OLMASI GEREKİR"
Ergenekon Operasyonu'nun siyasiler ya da polis tarafından yapılmadığını, Cumhuriyet Savcıları ve mahkemelerin yürüttüğü bir soruşturma olduğunu anlatan Faruk Çelik, "Eldeki bilgiler nedir ne değildir, bu konuda kimse sağlıklı bilgiye sahip değil. Bu bilgiler doğrultusunda tutuklama oluyor. Hukuk devletinden yana olduğunuz zaman kimsenin endişe ve rahatsızlık duyması sözkonusu değil. Olaylar hukuk devleti içinde cerayan ediyorsa, herkesin emin ve kendini güvende hissetmesi gerekiyor.
PRİM ALACAKLARINI ANLIK TAKİP EDECEĞİZ, YAPILANDIRMAYLA İLGİLİ 28 TEMMUZ SON GÜN"
Faruk Çelik, 10 ayda sosyal güvenlik ile ilgili önemli reformlara imza attıklarını hatırlatarak, "İstihdam paketi ve sosyal güvenlik reformunun bir bölümü yürürlüğe girdi. Bir kısmı da 2009'da girecek. Önümüzdeki dönem hemen primsiz ödemeler dediğimiz sosyal yardımlarla ilgili yasa tasarısı gündeme gelecek. İş sağlığı ve güvenliği konusunda yasa yok. Sosyal taraflarla iş sağlığı ve güvenliği konusunda köklü çalışmalar yapıyoruz. İLO toplantısı için Cenevre'ye gittiğimizde iş sağlığı ve güvenliği toplantısının 2011 yılında Türkiye'de yapılmasını istedik. Bu toplantı İstanbul'da yapılacak. 6 bin kişi İstanbul'a gelecek. Bakanlığımız reforma dönük çalışmalar yapıyor. Türk çalışma hayatı ve iş alemini rahatlatacak önemli düzenlemeler gerçekleşiyor. Prim yapılandırmasını da istihdam paketine koymuştuk. Yoğun talep var. Vatandaşlarımız 28 Temmuz da son müracat gününe dikkat etsinler. Taksitle ödeme yapacaklar. Bugüne kadar yapılmayan yapılandırma, kişilerin lehine yapılandırmadır. Gecikme ve faizleri siliyoruz. Bunun fırsat bilinmesi gerekiyor. SSK ve Bağkur ile ilgili uzun vadeye yayma ayları bekleyecek 6 ay ve 1 yıl bekleyecek durumumuz artık olmayacak. Cari ay prim alacaklarımızı takip edeceğiz. Geçmiş dönem kapanıyor. Vatandaşlarımız 28 Temmuz'a kadar üzerine düşenleri yapmalarında çok büyük yarar var. Daha olumsuz noktaya gelmesin" diye konuştu.

Türkiye'de hukuk yerlerde sürünüyor"

CHP Grup Başkanvekili Kemal Anadol, Türkiye'de hukukun yerlerde süründüğünü söyleyerek, "Bu soruşturma tamamen Anayasa Mahkemesi'ndeki kapatma kararına karşı bir alternatif ve tehdit olarak 13 aydır sürdürülüyor" dedi.
CHP Merkez İlçe seçimine katılmak üzere Çanakkale'ye gelen CHP Grup Başkanvekili Kemal Anadol, belediye sosyal tesislerinde gündemle ilgili açıklamalarda bulundu. Anadol, Türkiye'de hukukun yerlerde süründüğünü iddia ederek, "Anayasa'nın 138. maddesi görülmekte olan bir davaya müdahaleden bahsediyor. Bu konuda milletvekillerinin Meclis'te beyanda bulunamayacağı, konuşamayacağı, telkinde bulunamayacağından bahsediyor. Ancak ortada dava yok ki. Aradan 13 ay geçmiş, ortada halen iddianame yok. Ne olduğu belli olmayan bir soruşturma var.
İçişleri Bakanı'na soru önergesi vererek, bu Ergenekon ismini kimin koyduğunu sordum. Cevap geldi ve kendilerinin bu ismi koymadıklarını söylediler. Bu soruşturma tamamen Anayasa Mahkemesi'ndeki kapatma kararına karşı bir alternatif ve tehdit olarak 13 aydır sürdürülüyor. Ben tutuklandıktan 6 ay sonra mahkemenin önüne çıktım diye ızdırap duyan bir insanım. 12 Eylül'de barış davasında bunu çok iyi yaşadım. Ancak o zaman darbe ve sıkıyönetim dönemiydi. Şimdi ne var? 13 aydır insanları içeride tutuyorsun ve neyle suçlandıklarını da bilmiyorlar. Ayrıca ortada da iddianame yok. Bir terör estirilecek ve herkes 'Benim telefonum dinleniyor mu? Benim kapım ne zaman çalınacak' korkusuyla bekliyor. Ayrıca her şeye karışan ve Avrupa Birliği'nden gelen yabancılar ise bu konularda hiçbir şey yapmıyorlar. Bu durumda biz hızla Türkiye genelinde örgüt olarak birlik ve bütünlük içinde en büyük başarıyı 28 Mart 2009'da yapılacak seçimlerinde yakalayacağız" dedi.

KAŞEDE BEKLEMEK YOK
KALİTELİ KAŞELER
UYGUN FİYATLARLA
1 SAATTE TESLİM EDİLİR

Körfez Ofset
MATBAACILIK - YAYINCILIK - REKLAMCILIK
İstiklal Caddesi Bora Sokak No : 3/B GEMLİK
Tel : (0.224) 513 96 83 Fax : 513 35 95

Paşalar tutuklu Balbay serbest

Ergenekon soruşturmasında emekli orgeneraller Şener Eruygur ve Hurşit Tolon, mahkemece tutuklanarak Metris Cezaevi'ne gönderildiler. Ergenekon'da gözaltına alınan 21 kişiden 5'i daha tutuklandı. Emekli orgeneraller Şener Eruygur ve Hurşit Tolon cezaevine gönderilirken Cumhuriyet Gazetesi Ankara Temsilcisi Mustafa Balbay serbest kaldı. Ergenekon soruşturmasında gözaltına alınan zanlılardan Cumhuriyet Gazetesi Ankara Temsilcisi Mustafa Balbay, emekli tuğamiral İlker Güven, Türkiye Gençlik Birliği Genel Başkanı Adnan Türkkan, Erol Müter cimler, emekli maliye müfettişi Kemal Aydın, kardeşi Neriman Aydın ve Durmuş Ali Özoğlu İstanbul Adliyesi'ne sevk edildi.

Türkkan ve Mütercimler bırakıldı

Soruşturmayı yürüten savcılar Zekeriya Öz, Nihat Taşkın ve Mehmet Ali Pekgüzel tarafından gece boyunca sorguları süren şüphelilerden Türkiye Gençlik Birliği Genel Başkanı Adnan Türkkan ve Erol Mütercimler, serbest bırakıldı. Mustafa Balbay ile emekli Tuğamiral İlker Güven "Ergenekon terör örgütüne üye olmak" ve "Türkiye Cumhuriyeti hükümetine karşı silahlı isyana tahrik etmek" suçlarından tutuklanmaları istemiyle İstanbul Nöbetçi 13. Ağır Ceza Mahkemesi'ne sevk edildi. Diğer zanlılar ise "Ergenekon terör örgütüne üye olmak" suçundan tutuklanmaları istemiyle mahkemeye sevk edildi. Emniyetteki sorgusu tamamlanan Osman Gürbüz de İstanbul Adliyesine getirildi. Savcılıktaki sorgusu tamamlanan Gürbüz de "Ergenekon terör örgütüne üye olmak"tan mahkemeye sevk edildi.

Balbay'a yurtdışı çıkış yasağı

Mahkemeye sevk edilen 6 zanlının sorgusu 12 saat sürdü. İstanbul Nöbetçi 13. Ağır Ceza Mahkemesi, Mustafa Balbay ile emekli Tuğamiral İlker Güven ve Neriman Aydın'ı tutuksuz yargılanmak üzere ve yurtdışı çıkış yasağı koyarak serbest bıraktı. Maliye müfettişi Kemal Aydın, Toplumsal Dönüşüm Yayınevi Sahibi Durmuş Ali Özoğlu ve Osman Gürbüz ise tutuklanarak Metris Cezaevi'ne gönderildi.

Eruygur ve Tolon en sona kaldı

Ergenekon soruşturması kapsamında geçen salı gözaltına alındıktan sonra adliyeye sevk edilen emekli orgeneraller Hurşit Tolon ile ADD Başkanı Şener Eruygur'un savcılıktaki yasal sorgu süresi önceki gün saat 15.00 itibariyle doldu. Tolon'un savcılıktaki ifadesi tam olarak alınırken; Eruygur'un ifadesi tamamlanamadı. Saat 15.00'te Tolon ve Eruygur, Nöbetçi 13. Ceza Mahkemesi'ne gönderildi. Dosyaları, hakim tarafından 7 saat incelendikten sonra Tolon ve Eruygur, saat 22.45'te sorgulanmak üzere mahkemeye alındı. 1.5 saat ifade veren Tolon'un ifadesi 00.15'te tamamlandı, Eruygur'un ifadesi alınmaya başlandı. 01.45'te "terör örgütü lideri olmak"la suçlanan Eruygur ve Tolon'un tutuklandığı açıklandı. İki emekli general Metris Cezaevi'ne gönderildi.

Balbay: Mesleğimle ilgili sordular Tutuksuz yargılanmak üzere serbest bırakılan Mustafa Balbay saat 19.15'te adliyeden çıktı. Balbay, çıkışta "Basın kartını göstererek" bir açıklama yaptı: Gazeteci kimliğimle girdim onunla çıkıyorum. Gözaltındayken polis kütüphanesinden 400 sayfa kitap okudum. Yanlış yönlendirme yapmak istemiyorum. Yargı makamlarının önüne gelen her şeyi çok ciddiyetle irdelediğini gördüm. İkiye bölünmüşlük var. Gazeteci haberin konusu olmamalı ama hayat bana çok iyi davranmadı. Yargı aşaması tamamen kendi içinde seyrediyor. Mutluyum ama terör yaralısıyım. Ben Uğur Mumcu'nun yerinde yazıyorum. Kışlalı oda komşumdu gazeteciliği onlardan öğrendim. Hukukun üstünlüğünü onlardan öğrendim. Nereden gelirse gelsin terörün her türlüsünün kötü olduğunu öğrendim. Benle ilgili sorulanlar mesleğimle ilgili faliyetlerimle ilgili ydi. Zaten başka bir şey yoktu, olamazdı. Ben bu ülkede yaşamak istiyorum dışarda değil.

Sinan Aygün Metris Cezaevi'ne kondu

Ergenekon soruşturması kapsamında nobetçi mahkemeye sevk edilen ATO Başkanı Sinan Aygün, emekli Albay Atilla Uğur, Birol Başaran ve İbrahim Özcen tutuklandı. Ergenekon soruşturması kapsamında nobetçi mahkemeye sevk edilen ATO Başkanı Sinan Aygün, emekli Albay Atilla Uğur, Birol Başaran ve İbrahim Özcen tutuklanırken, Prof. Dr. Ercüment Ovalı serbest bırakıldı. Bir hafta içinde 20 bin YTL kefalet ödemesi gereken Ovalı hakkında yurtdışı yasağı konularak serbest bırakıldı. ATO Başkanı Sinan Aygün, emekli Albay Hasan Atilla Uğur, İbrahim Özcan ve Birol Başaran Metris cezaevine konuldu

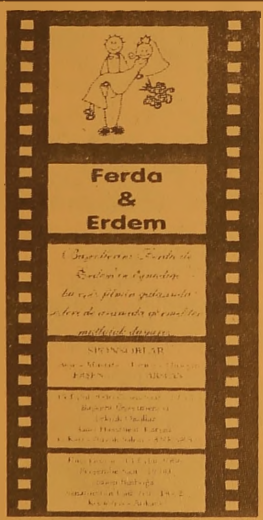

DAVETİYE BİZİM İŞİMİZ

TÜRKİYE'NİN EN KALİTELİ ve EKONOMİK DAVETİYELERİ EN UYGUN FİYATLARLA ...
EN ÖZEL ve GÜZEL GÜNLERİNİZ İÇİN
ÖZEL TASARIMLAR...

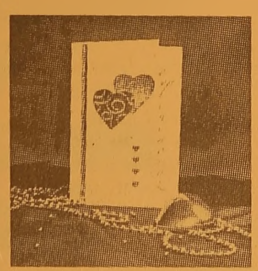
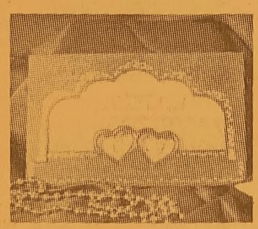

1 GÜNDE DAVETİYE BASILIR

35 YILLIK TECRÜBEMİZ İLE HİZMETİNİZDEYİZ

Körfez Ofset

MATBAACILIK - YAYINCILIK - REKLAMCILIK

İstiklal Cad. Bora Sok. Akbank Aralığı No : 3/B GEMLİK Tel : 513 96 83 Fax : 513 35 95

Asansör boşluğuna düşen işçi hayatını kaybetti

Bursa'nın merkez Osmangazi ilçesinde Başbakanlık Toplu Konut İdaresi'ne (TOKİ) ait inşaatın asansör tesisatını yapan işçi, dengesini kaybederek 14.kattan asansör boşluğuna düştü. Mesai arkadaşları tarafından hastaneye kaldırılan yaralı genç, yapılan müdahaleye rağmen hayatını kaybetti.
Edinilen bilgiye göre, Bursa Büyükşehir Belediyesi tarafından TOKİ'ye yaptırılan Hamitler Mahallesi'ndeki konut inşaatında çalışan Yusuf Güneş (26), 14. katta asansörün kapı kablolarını bağladığı sırada dengesini kaybedip asansör boşluğuna düştü. Ağır yaralanan Güneş, hastaneye kaldırıldı. Yapılan müdahalelere rağmen Güneş hayatını kaybetti. Görgü tanıkları, asansör tesisatında kabloları bağladığı sırada Yusuf Güneş'in düştüğünü söylediler. Olayla ilgili başlatılan soruşturma sürüyor.

Babasıyla tartışıp kayıplara karıştı

Bursa'nın merkez Nilüfer ilçesinde okul notlarıyla ilgili babasıyla tartışan genç kayıplara karıştı. Oğlunun gidebileceği tüm yerleri aramasına rağmen bilgi alamadığını söyleyen baba, polise 'kayıp' müracaatında bulundu. Edinilen bilgiye göre, Işıkte pe Mahallesi Metin Sokak'ta ikamet eden Necati Alkaya (43), okuldaki ders durumuyla ilgili olarak 19 yaşındaki oğlu Bayram Alkaya ile tartışmaya başladı. Tartışmanın ardından 'evi terkediyorum' diye not bırakan Bayram Alkaya, evden ayrıldı. Oğlunun gidebileceği tüm yerleri aradığını söyleyen baba, polise oğlunun kaybolduğunu bildirdi.

Direksiyon hakimiyetini kaybedip ağaça çarptı: 1 ölü

Bursa'nın merkez Osmangazi ilçesinde meydana gelen trafik kazasında sürücüsünün direksiyon hamiyetini kaybettiği otomobil önce orta refüjdeki ağaca çarptı, ardından sol şeritten gelen araçla çarpıştı. Kazada hastaneye kaldırılan 24 yaşındaki sürücü hayatını kaybetti. Edinilen bilgiye göre, Serkan Sevim (24) idaresindeki 16 R 2586 plakalı otomobil, Fatih Mahallesi Yeni Yalova Yolu Beşyol yakınlarında sürücüsünün direksiyon hakimiyetini kaybetmesiyle orta refüjdeki ağaca çarptı. Bu sırada sol şeritten şehir merkezi istikametine doğru gelen Erkan Bilgili (28) yönetimindeki 16 JM 433 plakalı araç, Serkan Sevim'in otomobiline çarptı. Kazada ağır yaralanan Serkan Sevim, Bursa Devlet Hastanesi'ne kaldırıldı. Sevim, yapılan müdahalelere rağmen kurtarılamadı. Kazaya karışan araç sürücüsü Erkan Bilgili polis tarafından gözaltına alındı. Kazayla ilgili başlatılan soruşturma sürerken Serkan Sevim'in önümüzdeki günlerde düğün yapmayı planladığı öğrenildi. Acılı ailenin yakınları muhasebecilik yaptığı belirtilen Sevim'in babasının da trafik kazası sonucu hayatını kaybettiğini söylediler.

ABONE OLDUNUZ MU?
Gemlik Körfez
ABONE OLUN
OKUTUN OKUYUN

BAY MUSTAFA ÖZALP EMLAK'TAN
Her Çeşit Emlak Alım, Satım ve Kiralama Hizmetleri
Daire, Zeytinlik, Villa, Dükkan, Arsa, Arazi
TAPU TAKİP İŞLERİ YAPILIR
ACİL SATILIK ve KİRALIKLARINIZ İÇİN BİZİ ARAYINIZ
Kayhan Mahallesi'nde denizi gören 3 oda 65 m² SATILIK DAİRE
3 Ayrı Daireli Müstakil Ev (Bahçe İçinde)Yeni Devlet Hastanesi Altı
Bodrum Tuzla'da Bahçeli, özel koyu plajı olan krediye uygun villa
Bodrum Yalıkavak'ta özel havuzlu, bahçeli, krediye ulgun villa
K.Kumla'da Ayazma Mevkii 6 Dönüm Zeytinlik
Cumhuriyet Mh. Cumhuriyet Okulu Y anı 3-4 katlar 155m2 daireler
KONUT KREDİLERİNE ARACILIK YAPILIR.
Trafik, Kasko Dask,
Her Türlü Sigorta İşlemleri, KONUT SİGORTALARI
Doğalgaz Poliçesi Yapılır.
ŞEKER SİGORTA
Macide ÖZALP
Tel : 513 24 74 Fax: 514 10 21

Motorsiklet kamyonetle çarpıştı: 1 ölü

Bursa'nın merkez Osmangazi ilçesinde meydana gelen trafik kazasında motorsiklet kamyonetle çarpıştı. Çarpmanın etkisiyle savrulan kamyonet yoldan geçen kamyona çarptı. Kazada motorsiklette yolcu olarak bulunan 29 yaşındaki Turgay Özay kaldırıldığı hastanede hayatını kaybederken, motorsiklet sürücüsünün yoğun bakım ünitesinde tedavisi sürüyor.
Edinilen bilgiye göre, Yeni Yalova Yolu Panayır Kavşağı'nda meydana gelen kazada Soner Kölemen'in (20) kullandığı 16 AF 477 plakalı motorsiklet, Bursa istikametinden gelip Yunus Emre Caddesi'ne dönen Süphan Güner idaresindeki 16 Z 6753 plakalı kapalı kasa kamyonete çarptı. Çarpmanın etkisiyle savrulan kamyonetin arka kısmı Ali Satık idaresindeki 16 BKE 46 plakalı kamyona çarptı. Kazada motorsiklet sürücüsü Soner Kölemen ve motorsikletin arkasında yolcu olarak bulunan Turgay Özay (29) ağır yaralandı. Çekirge Devlet Hastanesi'ne kaldırılan Turgaz Özay, yapılan müdahaleleye rağmen hayatını kaybetti. Bursa Devlet Hastanesi'ne kaldırılan Sonör Kölemen'in ise sağlık durumunun ciddiyetini korudu ğu öğrenildi. Kazaya karışan kamyonet ve kamyon sürücüsü jandarma ekiplerince gözaltına alındı. Kazayla ilgili başlatılyan soruşturma sürüyor.

TEMA
"SUYUNU BOŞA HARCAMA"
TEMA Vakfı tarafından başlatılan "Suyunu Boşa Harcama" kampanyasına su tüketiminin önlenmesi için siz de katılın

Sendikalı memur sayısı 930 bini aştı

Kamu görevlileri sendikalarına üye memur sayısı geçen yıla göre yaklaşık 75 bin artarak, 930 bini aştı.
Kamu görevlileri sendikaları ve konfederasyonlarının Resmi Gazete'de yayımlanmasıyla hükümetle toplu görüşme yapmaya hak kazanan kamu görevlileri sendikaları belli oldu.Çalışma ve Sosyal Güvenlik Bakanlığının konuya ilişkin tebliğine göre, 11 hizmet kolunda hükümetle toplu görüşme yapmaya yetkili sendikaların 7'si Türkiye Kamu-Sen'e, 3'ü Memur-Sen'e, 1'i de KESK'e bağlı bulunuyor.
Türkiye Kamu-Sen'e bağlı Türk Büro-Sen, Türk Eğitim-Sen, Türk Sağlık-Sen, Türk Haber-Sen, Türk İmar-Sen, Türk Ulaşım-Sen, Türk Enerji-Sen; Memur-Sen'e bağlı Toç Bir-Sen, Bem Bir-Sen ve Diyanet-Sen, KESK'e bağlı Kültür Sanat-Sen hizmet kollarında en çok üyeyi sağlayarak yetkili sendika oldular.

ÇİZİYORUM

Barış Güler'in kaleminden

9 YAŞ

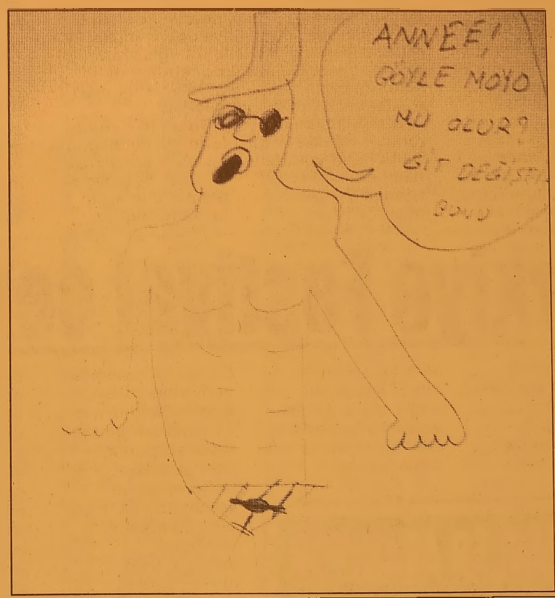

SATILIK KIYMETLİ ARSA

AZOT YOLUNDA
İSLAMKÖY
AKCAN GÜMRÜKLEME YANINDA
4000 M2 ARSA SAHİBİNDEN
SATILIKTIR
GSM 0 532 254 24 80

ELEMAN ARANIYOR

Umurbey Düğün Salonu'nunda çalışacak

- BAYAN BULAŞIKÇI
- TEMİZLİK İŞLERİNDE ÇALIŞACAK
- 35 YAŞINI AŞMAMIŞ
- BAYAN ELEMAN ARANIYOR

Mersin süren İnş.Zey.Gıda Taş. Tur. San. ve Tic. Ltd. Şti.

Müracaat 525 17 00

ELEMAN ARANIYOR

2 YILLIK ELEKTRİK – ELEKTRONİK
YÜKSEK OKUL MEZUNU YA DA
ELEKTRİK – ELEKTRONİK
MESLEK LİSESİ MEZUNU
BAY ELEMAN ALINACAKTIR.
TEL: 513 30 54
Döküm Makina Ltd.Şti.

ELEMAN ARANIYOR

TECRÜBELİ
BAYAN SATIŞ ELEMANI
ARANIYOR
YATAŞ HOME

Müracaatların şahsen yapılması gerekmektedir.

Hamidiye Mahallesi
Gazhane Cad. No: 11 GEMLİK
TEL: 514 78 77

Gemlik Körfez ABONE OLDUNUZ MU?
ABONE OLUN OKUYUN OKUTUN

'Gemlik Körfez' internette
www.gemlikkorfezgazetesi.com

GEMLİK SİNEMA GÜNLÜĞÜ

(Rezervasyon Tel : 513 33 21)

VENÜS SİNEMASI

Filmin Adı	
O.... çocukları	14.00-16.15-19.00-21.15
Arkadaşım Tilki	14.15-16.00-19.15-21.00

Bütün öğrencilere e-mail adresi verilecek

Milli Eğitim Bakanı Hüseyin Çelik, birkaç yıl içinde bütün öğrencilere e-mail adresleri verileceğini söyledi. Fatih Üniversitesinde düzenlenen "5. Uluslararası Coğrafi Bilgi Sistemleri Konferansı"nın açılışında konuşan Çelik, küreselleşmenin üzerinde düşünülmesi gerekenbir olgu olduğunu, vurgulayarak, "İstediğiniz kadar karşı çıkalım. Hiçbir faydası olmaz. Küreselleşme dünyayı bir köy haline getirdi. Küreselleşme diye bir süreç var. Bunun getirdiği olumsuzluklar var mı? Var. Getirdiği imkanlar var mı? Elbette var. Siz bundan yararlanmasını bilmelisiniz. Bundan yararlanmasını bilirseniz dezavantajları avantaja dönüştürmüş olursunuz" diye konuştu.

Çelik, bakanlığı döneminde Türkiye'deki okulları 600 bin bilgisayarla donattıklarını anlatarak, şunları kaydetti:

"Şu anda öğrencilerin yüzde 90'ından fazlası Türkiye'nin en uzak köşesinde olsalar bile artık hızlı internetten faydalanıyor. Bakanlık olarak, Türk Telekom ile yaptığımız işbirliği kapsamında, birkaç yıl içinde bütün dış taarruzlara kapalı olarak, öğrencilerimize e-mail adresi vereceğiz. Bu şekilde aileler, öğretmenler ve öğrenciler interaktif olarak birbirleriyle haberleşecek."

Türkiye Festival cenneti

Türkiye'de pilav, karpuz gibi yiyeceklerden yağmur duasına, çiçek, çocuk ve spordan turizme, bir çok alanda, yaklaşık bin 323 festival, anma günü, şenlik ve şölen tarzında etkinlikler düzenleniyor.

Kültür Bakanlığı'nın verilerine göre bu yıl, Türkiye'nin 81 ilinin tamamında festival, şenlik, özel gün, özel hafta ve şölen adı altında yaklaşık bin 323 etkinlik yapılıyor.

Sinema, tiyatro, müzik, yağmur duası, yiyecekler, dans, turizm, spor, karikatür gibi bir çok konuda düzenlenen etkinlikler, ağırlıklı olarak kültürel yasama canlılık katmayı ve illeri markalaştırmayı amaçlıyor.

Etkinliklerin bir kısmı ününü Türkiye'ye, hatta dünyaya duyururken, bazıları küçük bütçeyle ancak yöre veya bölge halkına hitap edebiliyor. Hatta, aynı ilin farklı ilçelerinde, değişik zamanlarda aynı adla etkinlikler düzenlendiği görülüyor.

İller sıralamasında da bu yıl Ege'nin incisi İzmir 73 etkinlikle başı çekerken, onu 63 etkinlikle Bursa, 59 organizasyonla İstanbul, 56 etkinlikle Antalya ve 41 etkinlikle de Ankara takip ediyor.

Kültür ve Turizm Bakanlığı Tanıtma Genel Müdürlüğü, bu yıl 9 ilde toplam, 44 etkinliğin konaklama, yemek, kokteyl, hediyelik eşya ve tanıtıcı materyal gibi ihtiyaçlarını destekleyecek. Buna göre, Ankara'da 5, İstanbul'da 17, Antalya'da 14, Afyonkarahisar ve İzmir'de 2'şer, Muğla, Mersin, Ordu ve Sivas'ta da birer etkinliğe maddi destek sağlanacak.

ELEMANLAR ARANIYOR

FİRMAMIZDA ÇALIŞTIRILMAK ÜZERE
EN AZ LİSE MEZUNU
BİLGİSAYAR VE ÖN MUHASEBE
BİLGİSİ OLAN BAYAN
EN AZ ORTAOKUL MEZUNU ASKERLİĞİNİ
YAPMIŞ BAY ELEMENLAR ALINACAKTIR.

Bay adaylar için ehliyet mecburidir.
Müracaatlar 1 adet fotoğraf ile
şahsen yapılacaktır

YURT İÇİ KARGO

MEB, il yöneticiliklerini ilan ediyor

Milli Eğitim Bakanlığı Personel Genel Müdürlüğü'nün yönetici atamalarıyla ilgili 25 Haziran 2008 tarih ve 2008/50 sayılı genelgesi sonrasında Valilikler eğitim kurumları yöneticiliklerini ilan etmeye başladı. Şu ana kadar 41 valilik, boş kadroları açıkladı. MEB Eğitim Kurumları Yöneticileri Yönetmeliği'nin uygulanmasına ilişkin çıkarılan 25 Haziran 2008 tarih ve 2008/50 sayılı genelge sonrasında 27 Haziran itibariyle valilikler, eğitim kurumlarında boş bulunan kadroları açıklamaya başladı.

11 TEMMUZ'DAN ÖNCE BAŞVURU ALINAMAYACAK-

Son olarak 30 Haziran 2006 tarihinde yapılan müdür yardımcılığı sınavında başarılı olan 15 bin eğitimcinin sınav geçerliliği 24 Temmuz'da bitecek. 26 Mart 2005 tarihinde yapılan Müdür Yardımcılığı sınavına katılanlar için ise, sınav sorularından 11 tanesinin yargı kararları gereği iptal edilmesi sonucu 7 Mayıs 2008 tarihin de yeniden değerlendirme yapılmıştı. Bu yönetici adaylarının sınav geçerliliği de 4 Temmuz 2008 tarihinde sona erecek. Valiliklerin atamaları 24 Temmuz'dan önce yapmaması halinde atamalar "sınava katılmayanlar" arasında yapılacak. Söz konusu genelgede ise başvuruların ilan tarihinden 15 gün sonra başlaması gerektiğine dikkat çekildi. Genelgeye göre başvurular en erken 11 Temmuz da alınmaya başlayacak ve sadece iki ilde 11 Temmuz itibariyle başvurular alınabilecek.

TÜRK EĞİTİM-SEN VALİLİKLERİ UYARDI

Türk Eğitim-Sen söz konusu başvurularla ilgili olarak valiliklerin tüm boş kadroları açıklaması gerektiğini bildirdi. Türk Eğitim-Sen, valilikleri Danıştay'ın, "Vekaletten veya benzer şekiller de görevlendirilmiş yöneticisi bulunan eğitim kurumu yöneticiliklerinin tamamının, asaleten atama yapılabilmesi için boş ilan edilmesi zorunlu olup, bu konuda valiliklere değerlendirme yetkisi tanınmasında hukuka uygunluk bulunmamaktadır" kararını dikkate alarak uygulama yapması uyarısında bulundu.

'Gemlik Körfez' internette
www.gemlikkorfezgazetesi.com

KAŞEDE BEKLEMEK YOK
KALİTELİ KAŞELER UYGUN FİYATLARLA
1 SAATTE TESLİM EDİLİR
Körfez Ofset
MATBAACILIK - YAYINCILIK - REKLAMCILIK

İstiklal Caddesi Bora Sokak No : 3/B GEMLİK
Tel : (0.224) 513 96 83 Fax : (0.224) 513 35 95

Kalp İçin Bir Fincan Yeşil Çay

Günde bir bardak yeşil çayın damarları hızla açarak kalp sağlığına önemli katkıda bulunduğu belirlendi.
Daily Mail'in internet sitesinde yayımladığı yeni bir araştırmaya göre, bir bardak yeşil çay 30 dakika içinde omuzlardan bileklere giden damarları yüzde 4 oranında genişleterek, kanın pıhtılaşma riskini azaltıyor.
Akina Tıp Okulu kardiyoloji bölümünden Dr. Nicholas Aleksopulos'la ekibi, omuzdan bileğe uzanan ve vücuttaki kan akışının iyi bir göstergesi olan brakiyal (koldaki) damarların, bazı sıvılar alındığındaki durumunu ultrasonla inceledi.
Bir grup sağlıklı deneğe yeşil çay, kafein ve sıcak su verildi. Her bir sıvıyı aldıktan sonra deneklerin brakiyal damarlarının durumuna bakıldı.
Araştırmacılar, deneklerin yeşil çay içmelerinden 30 dakika sonra damarların yüzde 4 oranında genişlediğini, kafein ve sıcak suyun bu etkiyi göstemediğini saptadı.
Araştırma, European Journal of Cardiovascular Prevention and Rehabilitation'da yayınlandı.
Endotelyumun İşleyişine Olumlu Etki Yapıyor
Damarların genişlemesi, kan damarlarını saran hücrelerden oluşan ve pıhtılaşmayı önleyen endotel yumun daha iyi işlemesini sağlıyor. Daha önceki araştırmalar, siyah çayın endotelyumun kısa ve uzun dönemli performansını artırdığını göstermişti. Ancak ilk kez yeşil çayın geniş damarlar üzerinde kısa dönemde yararlı etkisi olduğu belirlendi.
Siyah çay tüketime sunulmadan önce işlemden geçirildiği için, yararlı antioksidanlar olan flavonoidlerin etkisi yüzde 90'a varan oranda azalıyor.

Sıcaklar beyin hücrelerini öldürür

Denizli İl Sağlık Müdürü Dr. Erdoğan Taş, aşırı sıcakların çeşitli sağlık problemlerini de beraberinde getirdiğini, yükselen vücut ısısının beyin ve diğer hayati organlarda hasara yol açabileceğini söyledi.
Sıcaklık ve nem artışına bağlı olarak vücut ısısının arttığını ve metobalizmanın bu yeni duruma uyum sağlamaya çalıştığını belirten Dr. Erdoğan Taş, "Normalde terleme ile vücut ısısı dengede tutulmaya çalışılır. Ancak aşırı sıcaklarda sadece terleyerek vücut ısısı dengede tutulamaz. Yaşlılar, bebekler ve kronik hastalığı olanlarda terleme mekanizması ile vücut ısısının dengede tutulması her zaman mümkün olmayabilir. Yine ortamdaki nem oranı yüksekse terleme suretiyle vücut ısısı yeterli düzeyde düşmeyebilir. Ayrıca şişmanlık, herhangi bir hastalığa bağlı yüksek ateş, aşırı sıvı kaybı, kalp hastalığı, ruh ve sinir hastalığı, alkol ve uyuşturucu madde kullanımı ile tedavi amaçlı bazı ilaçların kullanımı da sıcak havalarda terlemeyi etkileyen diğer faktörlerdendir. Bu gibi durumlarda yükselen vücut ısısı beyin ve diğer hayati organlarda hasara yol açabilir" dedi.
Aşırı sıcaklardan en çok etkilenen grupların 4 yaşından küçük çocuklar, yalnız yaşayan 65 yaş ve üzerindeki yaşlılar, bakıma ihtiyacı olanlar, hamileler, aşırı kilolular, açık alanda çalışanlar, kronik hastalığı olanlar, sürekli ilaç kullananlar, sokak çocukları ve evsizler olduğunu belirten Taş, "Özellikle kronik hastalığı bulunan ve yalnız yaşayan yaşlılar en çok risk taşıyan gruptur. Günün en sıcak saatlerinde mecbur kalınmadıkça dışarı çıkılmamalıdır. Dışarıda bulunulduğunda açık renkli, hafif, bol ve sıkı dokunmuş kumaşlardan yapılan giysiler tercih edilmeli, geniş kenarlı ve hava delikleri olan şapka giyilmeli ve güneşin zararlı ışınlarından koruyan güneş gözlüğü kullanılmalıdır. Dışarıda çalışması gerekenler mümkün oldukça güneş altında korunmasız kalmamaya, aşırı hareketlerden kaçınmaya, sık sık tuz içeren sulu gıdalar almaya dikkat etmelidirler" dedi. Yoğun fizik aktivite ile spor yapmak için sabah ve akşam saatlerinin tercih edilmesi ve her bir saatlik spor için en az 2-4 bardak sıvı alınması gerektiğini belirten Denizli İl Sağlık Müdürü Dr. Erdoğan Taş, "Ağır fizik aktivitelerden kaçınılmalıdır. Risk altındaki yetişkinler ve yaşlılar, günde en az iki kez güneş veya sıcak çarpması yönünden izlenmelidir. Bebekler ise bu açıdan daha sık izlenmelidir. Bebek, çocuk, engelliler ve hayvanlar kapalı ve park etmiş araçlarda kesinlikle bırakılmamalıdır. Araçların iç ısıları, klima olsa dahi park edildikten çok kısa süre sonra yükselmektedir. Araç terk edilirken herkesin dışarı çıktığından emin olunmalıdır. Kapalı alanlar iyi havalandırılmalıdır. Güneş gören pencereler perde ve benzeri güneşliklerle gölgelendirilmelidir. Vücut ısısının yükselmemesi için sık sık duş alınmalı, bunun mümkün olmadığı durumlarda ayaklar, eller, yüz ve ense soğuk suyla ıslatılmalı veya silinmelidir. Susuzluk hissi olmasa bile her gün en az 2-2.5 litre sıvı tüketilmelidir. Kahvaltıda az yağlı peynirler, zeytin ve taze sebzeler bulunmalı, kafein içeren içecekler yerine de süt, meyve suyu, ıhlamur ve kuşburnu gibi bitki çayları tercih edilmelidir. Yağlı besinlerin ve yağda kızartmaların tüketiminden kaçınılmalı; yemeklerde bitkisel sıvı yağlar kullanılmalıdır" dedi.

GEMLİK REHBERİ

GEREKLİ TELEFONLAR	
İtfaiye	110
Polis İmdat	155
Jandarma İmdat	156
Jandarma K.	513 10 55
Polis Karakolu	513 18 79
Gar. Kom.	513 12 06
KAYMAKAMLIK	
Kaymakamlık	513 10 51
C.Savcılığı	513 10 53
C.Savcı Yrd.	513 29 54
Emniyet Müd.	513 10 28
ULAŞIM	
METRO	513 12 12
Aydın Turizm	513 20 77
Süzer Turizm	512 10 72
Kanberoğlu-Esadaş	514 45 49
Anıtur	514 47 71
Kamil Koç	513 35 71
HASTANELER	
Devlet Hastanesi	517 34 00
Sahil Dev. Hast.	513 23 29
Mer.Sağ.Ocağı	513 10 68
Tomokay Tomografi	513 60 40
Uzmanlar Tıp Mrk.	
TAKSİLER	
Körfez Taksi	513 18 21
Çınar Taksi	513 24 67
Güven Taksi	513 32 40
Gemlik Taksi	513 23 24
Manastır Taksi	517 33 94

RESMİ DAİRELER	
TEK Arıza	513 20 66
TEK İşletme	513 45 03
Statyum	514 00 95
Orm.Böl.Şef.	513 12 86
Milli Eğt. Md.	513 11 74
Halk Kütüphane	513 13 53
Askerlik Şb.	513 10 57
Karayolları	513 13 08
Liman Baş.	513 11 33
Mal Müd.	513 10 95
Nüfus Md.	513 37 42
Özel İd. Md.	513 15 07
Tapu Sicl. Müd.	513 14 14
Müftülük	513 13 64
Gümrük Md.	524 85 86
Tekel Md.	513 10 42
Ver. Dairesi Md.	513 10 92
İlçe Tarım Müd.	513 10 45
İlçe Seç. Md.	513 77 77
Halk Eğitim Müd.	513 18 46
BELEDİYE	
Santral	513 45 21-23
Başkanlık	513 45 20
Zabıta	513 24 32
Otobüs İşlet.	513 45 21-122
BUSKİ	514 57 96
İtfaiye	513 23 26
Muhasebe Md.	513 45 21-182
Yazı İşl. Md.	513 45 21-111
Su Arıza	Yalnız 185

DENİZ OTOBÜSÜ	
Bursa	256 77 84
Mudanya	544 30 60
Yenikapı	(212) 516 12 12
Yalova	(226) 811 13 23
İDO İmam Aslan Dinlenme Tes.	513 23 94
VAPUR - FERİBOT	
Yalova	(226) 814 10 20
Topçular	(226) 363 43 19
Eskihisar	(262) 655 60 31
OTOBÜS	
Şehirlerarası	261 54 00
Otobüs Terminali	(18 Hat)
TÜP DAĞITICILARI	
Aygaz	513 12 95
Habaş	513 16 37
Mogaz	513 75 58
Ergaz	513 88 43
İpragaz	513 22 59
Habaşgaz	513 45 46
Yeni Likitgaz	513 65 00
BP Gaz	514 59 81
Bütünler Likitgaz	513 80 00
Akçagaz	514 88 70
Totalgaz	514 17 00
AKCAN PETROL	513 10 79
MAR-PET	513 30 33
TUNCAY OTO GAZ	513 14 25

NÖBETÇİ ECZANE

7 Temmuz 2008 Pazartesi
AHSEN ECZANESİ
İstiklal Cd. No. 113
Tel : 513 01 33 GEMLİK

Gemlik Körfez
GEMLİK'İN İLK GÜNLÜK SİYASİ GAZETESİ
YEREL SÜRELİ YAYIN
YIL : 36 SAYI : 3102
FİYATI : 25 Ykr. (KDV Dahil)
Sahibi : Kadri GÜLER
Sorumlu Yazı İşleri Müdürü : Serap GÜLER
Haber Müdürü : Seyfettin ŞEKERSÖZ
İstiklal Cad. Bora Sok. No:3/B
Tel : 513 96 83 Fax : 513 35 95 GEMLİK
Yönetim ve Basım Yeri : KÖRFEZ OFSET
Matbaaclık-Yayıncılık-Reklamcılık Tesisi
İstiklal Cad. Bora Sok. No:3/B GEMLİK
(Dini bayram Günleri ve Pazar günleri yayınlanmaz)

ÜTM

UZMANLAR TIP MERKEZİ

ÜTM

SSK

BAĞKUR

DEVLET MEMURLARI

EMEKLİ SANDIĞI

MENSUPLARINA

* FİZİK TEDAVİ
* GÖZ
* KADIN HASTALIKLARI
* ÇOCUK HASTALIKLARI
* DAHİLİYE
* GENEL CERRAHİ
* ACİL

BRANŞLARINDA HİZMET VERMEKTEYİZ.

Adres: İstiklal Cad. Gemlik / BURSA

TEL: 0.224 513 60 40

ÖZEL AYKENT İLKÖĞRETİM OKULU

Deneyimli kadromuz ve çağdaş eğitim anlayışıyla sizlere en yakın özel okuluz.
Özel Aykent İlköğretim Okulu ve Anasınıfı 2008-2009 dönemi kayıtları başladı

2008-2009 EĞİTİM VE ÖĞRETİM YILI ÜCRETLERİMİZ

4-5 YAŞ	3.900 YTL
ANA SINIFI	4.150 YTL
1. SINIF	5.000 YTL
2-3-4-5-6-7-8	6.000 YTL

Ücretlerimize, eğitim-öğretim yemek, servis ve KDV dahildir

ANASINIFI, 1, 2, 3. SINIFLARA HAFTADA 6 SAAT
4-5-6-7-8 SINIFLARA HAFTADA 8 SAAT İNGİLİZCE

Gemlik-Orhangazi yolu 2.Km. Umurbey Paşabahçeler Mevkii
Tel : 513 50 84 GEMLİK
www.aykentilkogretim.k12.tr

Kuruluş:1973

Gemlik Körfez

GEMLİK'İN İLK GÜNLÜK SİYASİ GAZETESİ

8 Temmuz 2008 Salı — www.gemlikkorfezgazetesi.com — 25 Ykr.

Polis, düğün konvoylarını takibe aldı

Bursa'da polis, özellikle düğünlerde havaya rastgele ateş açan magandaların peşine düştü. Merkez Nilufer ilçesinde 2 kişi, bir düğün konvoyunda kurusıkı tabancayla havaya ateş ettikle ri iddiasıyla gozaltına alındı. Haberi sayfa 8'de

İskele Meydanı siyasi parti ve sivil toplum kuruluşlarına verilmeyecek

Mecliste GEMPORT tartışması

Belediye Meclisi'nin dün yapılan Temmuz ayı ilk toplantısında imar ile ilgili konular ele alındı. GEMPORT'un yüzde 50 olan bina kullanım alanını yüzde 65'e çıkarılması istemi görüşülürken, MHP'li üye Osman Doğan ile Başkan arasında sert tartışmalar yaşandı. GEMPORT'un istemi kabul edilmedi. Syf 3'de

Dün toplanan Belediye Meclis toplantısında, MHP'li Osman Doğan GEMPORT'un istinat duvarının ruhsatsız yapıldığını söylemesi üzerine Belediye Başkanı Mehmet Turgut, 'Abuk sabuk konuşma' diyerek tepki gösterdi. Mecliste, Yapı Kredi Bankası'na yeni yapılacak binada yer verilmesi kararı alındı.

Yıldırım Akıncı serbest bırakıldı

Tarihi eser bulundurma suçlamasıyla önce gozaltına alınan daha sonra çıkarıldığı mahkeme tarafından tutuklanarak cezaevine gönderilen Yıldırım Akıncı, üst mahkemeye yaptığı itiraz sonucu ser best bırakıldı. Akıncı, "Meslekdaşlarımın yüzünü kızartacak bir şey yapmadım" dedi. Haberi syf 2'de

Güne Bakış

Kadri GÜLER
kadri guler@hotmail.com

"Kritik günler"

Ticaret ve Sanayi Odası ile Halk Bankası arasında ucuz kredi protokolü imzalandı.

Törende konuşan Oda Başkanı Kemal Akıt, iş aleminin zor durumda olduğunu söyledi.

"Kritik günler yaşıyoruz" dedi. Devamı sayfa 5'de

Ticaret ve Sanayi Odası ile Halkbankası arasında ucuz kredi protokolü imzalandı

Akıt; 'İş alemi zorda'

Halkbank ile Ticaret ve Sanayi Odası üyelerine KOBİ kredileri için uygun kredi desteği protoko lü dün Ticaret ve Sanayi Odası'nda düzenlenen törende imzalandı. Oda Başkanı Kemal Akıt, bu protokolü her yıl yaptıklarını hatırlatarak, Türki ye'nin belirsiz bir ortamdan geçtiğini, ekonomi nin zor bir dönemde olduğu sırada, Halkbanka sı'nın normalden düşük kredi kullandırmasını her iki taraf içinde hayırlı olmasını diledi. Sayfa 5'de

Buluşma

Gürhan ÇETİNKAYA

Günün mana ve önemi.....

Fıkralar insan dehasının ürettiği ince mesajlar içeri yor..

Anlatmak istediğin durumu eline kalemi alıp da asık suratlı sözcüklerle yazıya döksen bu denli başarı sağ layamazsın.. Dedikten sonra biz de fıkralarım ipine sarı lalım ve anlatmak istediklerimize dair fıkralardan me det umalım..

Valla bu fıkralar günün mana ve önemini pek de güzel anlatıyor..

******

Ormanın birinde... Aslanlar toplanmış. "Ya hu" demişler, "Hesapta kralız, açlıktan öleceğiz ... Maymu na saldırsak, ağaca kaçıyor; fillere saldırsak, fazla büyük... Ceylanlar hızlı, yetişemiyoruz; kuşa dalsak, uçuyor; e balık yakalayacak halimiz de yok... N'aapsak? "Bir tanesi "En iyisi, öküzlere saldıralım" demiş, "iri yarı görünüyorlar ama, ne pençeleri var, ne dişleri diş... Tam dişimize göre!"

Olur mu? Olur. Hücum! Ama evdeki hesap çarşıya uymamış; öküz, öyle yabana atılacak hayvan değilmiş meğer... Organize oluyorlar, topluca savunma yapıyor lar, püskürtüyorlarmış.

Aslanlar aç bilaç. N'aapsak, n'aapsak? "Tilkiye danışalım" demişler.

Tilki "kolay" demiş, "beni, öküzlerin yaşadığı zengin otlakların prensi yapın, işinizi halledeyim..." Kabul etmişler.

Tilki, elinde beyaz bayrakla öküzlere gitmiş, "saygıde ğer öküzler" demiş, "aslında aslanlar uysaldır, sizi de çok seviyorlar... Ama şu aranızdaki sarı öküz var ya, sarı öküz, işte sorun o... Görünce tahrik oluyorlar, canları çekiyor, verin şu sarı öküzü, kurtulun kardeşim, huzur içinde yaşayın!"

Öküz heyeti düşünmüş taşınmış, "bana dokunmayan yılan bin yaşasın" mantığıyla, verivermişler sarı öküzü...

Aslanlar da afiyetle yemiş.

Bir gün, iki gün... Tilki gene gelmiş.

"Bakın gördüğünüz gibi, saldırılar kesildi, mutlu mutlu yaşıyorsunuz" demiş ve eklemiş: "Ama şu benekli öküz var ya, benekli öküz, o burada olduğu sürece size rahat yüzü yok arkadaş, canları çekiyor, verin, kurtulun!"

Öküz heyeti düşünmüş, "otlağın selameti için" teslim etmiş benekli öküzü.

Üç gün, dört gün... Tilki gene gelmiş.

Kuyruğu uzun olanı... Burnu beyaz olanı...

Tombul olanı... Tek tek alıp, gitmiş. Otlak seyrelmiş. Aslanlar semirmiş.

Bir gün... Tilki gelmemiş! Gerek kalmamış çünkü. Direkt aslan gelmiş.

"Hanginizi istiyorsam, canım hanginizi çekiyorsa, onu vereceksiniz, adamı hasta etmeyin" demiş.

Otların arasında tir tir titreyen, tek tük kalmış öküzler, "keşke sarı öküzü vermeseydik" demiş ama, iş işten geçmiş.

******

Bay Tilki bir gün ormanda dolaşırken Bay Tavşan'a rastlar. Bay Tavşansa bir şeyler yazmakla meşgulmüş.

- Kolay gelsin, Bay Tavşan. Ne yazıyorsunuz?
- Doktora tezimin 1. bölümünü yazıyorum..
- 1. bölümde teziniz ne?
- Tavşanlar tilkileri nasıl parçalar?
- Yapmayın! Bu hiç de doğru değil. Bu bir bilim adamına yakışmayacak ciddiyetsizlik.

Teziniz kökten yanlış.

-Yaa..! Öyle mi? der Bay Tavşan, 'Pekii, gel de deney sel kanıtı gör öyleyse.'

-Bay Tavşan önde Bay Tilki arkada çalılığın arkasına doğru ilerlerler..

Bir süre sonra Bay Tavşan yüzünde gülümsemeyle çalılıktan çıkıp gelir ve yerine oturarak yazmaya devam eder.

Bir zaman geçer. Bay Kurt'un yolu Bay Tavşan'ın bulunduğu yere düşer. Bay Kurt sorar:

- Kolay gelsin, Bay Tavşan. Ne yazıyorsunuz?
- Doktora tezimin 2. bölümünü yazıyorum..
- 2. bölümde teziniz ne?
- Tavşanlar kurtları nasıl parçalar?
- Yapmayın! Bu doğru değil. Bu bir bilim adamına yakışmayacak ciddiyetsizlik.

Teziniz kökten yanlış.

-Yaa..! der Bay Tavşan, 'Gel de sana deneysel kanıt göstereyim.'

Bay Tavşan önde Bay Kurt arkada çalılığın arkasına doğru ilerlerler. Bir süre sonra Bay Tavşan yüzünde gülümsemeyle çalılıktan çıkıp gelir ve yerine oturarak yazmaya devam eder. Biz de neler olduğunu merak ettik, çalılığın arkasına dolanıp baktık ki majesteleri aslan yani ormanın kralı haşmetle oturmuş, etrafında da parçalanmış kurt ve tilkiler..

Tavşan, nefes nefese ormandan kaçıyormuş.

Aslan durdurmuş:

Hayırdır tavşan kardeş, ne bu telaş? Orman durur ken, şehirde ne işin var?

- Ormandaki tüm filleri hadım ediyorlar. Onun için kaçıyorum. Madem filleri hadım ediyorlar, sen neden korkup kaçıyorsun?
- O karışıklıkta kime nasıl anlatabilirim fil olmadığımı...

Yıldırım Akıncı serbest bırakıldı

Seyfettin ŞEKERSÖZ

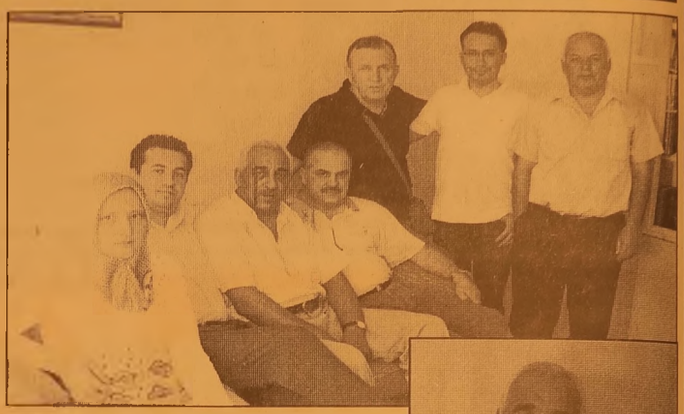

Yıldırım Akıncı

Tarihi eser bulundurma suçlamasıyla önce göz altına alınan daha sonra çıkarıldığı mahkeme tarafından tutuklanarak cezaevine gönderilen Yıldırım Akıncı suçsuzluğu anlaşılınca serbest bırakıldı. Dün başkanı olduğu İnşaat Mühendisleri Odası'nda arkadaş larıyla buluşarak hasret gideren Akıncı, *"Mesleğimi ve arkadaşlarımı rencide edecek hiçbir suçum olmamıştır ve İnşaat Mühendisleri Odası başkanı olarak görevimin başındayım"* dedi.

İki eski Bizans parası ile bir adet parçalanmış ancak kendisi tarafından onarılmış çömlek bulundurmak suçun dan önce 3 gün süreyle göz altında tutulan daha sonrasında ise çıkarıl dığı Balıkesir Adliye si'nde mahkeme tarafından tutuklanan Akıncı, cezaevinde kaldığı 7 gün içinde yapılan araştırmalarda kendisinin temiz olduğunun anlaşıldığını, bu arada üst mahkemeye de tutuklamanın kaldırılması için müracaat ettiğini söyledi.

Üst mahkeme tarafından *"takibata gerek yoktur"* kararıyla serbest bırakılan Akıncı, *"Talihsiz bir yanlış anlaşılma sonucu tutuklandım. Araştırılıp suçsuzluğum anlaşılınca serbest kaldım. Benim gibi diğer tutuklanan kişilerde serbest bırakıl dılar. Nefsimi ve arkadaşla rımı rencide etmedim. Bu süre içinde bana destek ve ren arkadaşlarıma ve dostlarıma teşek kür ediyorum"* dedi.

Göz altına alındığında DP Gemlik İlçe başkanlığı görevini sürdüren ancak şimdi parti yönetimi dışında kalan Yıldırım Akıncı, siyasi görüşlerini ise önümüzdeki günlerde yapacağını bildirdi.

BAYTAŞ

SATILIK - KİRALIK LÜX DAİRELER ve İŞYERLERİ

www.baytasinsaat.com.tr

BAYTAŞ ESİN APARTMANI	MANASTIR'DA MÜSTAKİL VİLLALAR
Balıkpazarı Mahallesi 102 m2 2+1 normal daireler, 120 m2 3+1 normal daireler, 180 m2 4+1 dublex daireler, Toplam 24 Daire, 4 İşyeri Dış cephe ısı ve su yalıtımlı siding kaplama, Doğalgaz Kombi Sistemi, Otoparklı, Asansörlü, Hazır Mutfak, Dış kapı çelik kapı, İç kapılar amerikan kapı, Salon ve odalar laminant parke, Islak zeminler seramik	200 m2 4+1 3 adet bahçe dublex 180 m2 3+1 3 adet çatı dublex Isı ve su yalıtımlı dış cephe kaplaması, Doğalgaz Kombi Sistemi, Otoparklı Hazır Mutfak, Dış kapı çelik kapı, İç kapılar amerikan kapı, Salon ve odalar laminant parke, Islak zeminler seramik

SATILIK DAİRELER

BAYTAŞ ZÜMRÜT SİTESİ, Manastır 2. Durak'ta, Muhteşem deniz manzaralı, 3+1 ve 4+1 normal daireler.

BAYTAŞ GÜMÜŞ SİTESİ, Manastır'da, Okula yakın, Muhteşem deniz manzaralı, Otoparklı, 2+1 ve 3+1 normal daireler.

BAYTAŞ İŞ MERKEZİ, Bursa Carrefour karşısında, Final Dershanesi'ne yakın, Ofis ve Mağazalar.

Gemlik Kafoğlu Apartmanı'nda, muhteşem deniz manzaralı , asansörlü, kaloriferli 3+1 150m2 normal daire

KİRALIK DAİRELER ve İŞ YERLERİ

BAYTAŞ KÖRFEZ SİTESİ, Gemlik girişi muhteşem deniz manzaralı 150 m2 3+1 normal daire

BAYTAŞ KÖRFEZ SİTESİ, Gemlik girişi 110 m2, asma katlı işyeri

www.baytasinsaat.com.tr Tel: 513 42 21 Fax: 513 17 94

İskele Meydanı siyasi parti ve sivil toplum kuruluşlarına verilmeyecek

Mecliste GEMPORT tartışması

Belediye Meclisi'nin dün yapılan Temmuz ayı ilk toplantısında imar ile ilgili konular ele alındı. GEMPORT'un yüzde 50 olan bina kullanım alanını yüzde 65'e çıkarılması istemi görüşülürken, MHP'li üye Osman Doğan ile Başkan arasında sert tartışmalar yaşandı. GEMPORT'un istemi kabul edilmedi.

Seyfettin ŞEKERSÖZ

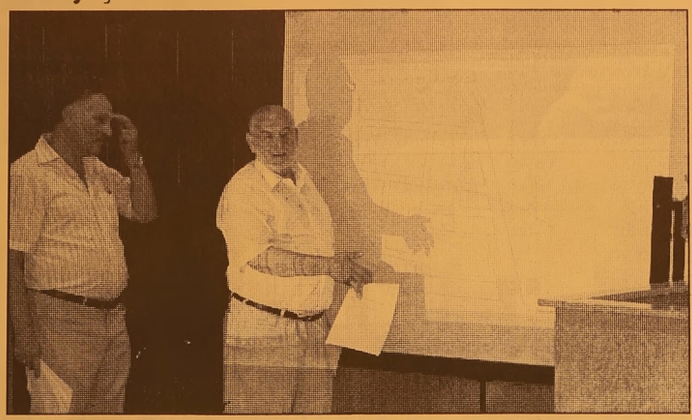

Gemlik Belediye Meclisi'nin Temmuz ayı birinci toplantısında Başkan Mehmet Turgut ile meclis üyesi MHP'li Osman Doğan arasında sert tartışma yaşandı.

Meclis dünkü toplantısında ilk olarak Yapı Kredi Bankası'nın takas önergesi ile Fevziye Kövü'ndeki Karaöl piknik alanı için talep edilen tuvalet yapımı görüşülmek üzere oy birliği ile gündeme alındı. Gündemin birinci maddesi olan İskele Meydanı'nın siyasi partiler ile sivil toplum kuruluşlarına tahsisi edilmemesi eskiden olduğu gibi yine meclis tarafından 5 evet oyuna karşılık 16 oyla kabul edildi. Gündemin ikinci maddesi olan imarla ilgili konular hakkında başlayan görüşmede GEMPORT'un yüzde 50 olan bina kullanım alanının yüzde 65'e çıkarılma istemi üzerine söz alan MHP'li Osman Doğan görüşlerini açıklarken *"Fen İşlerinin suçu yok, üst makamlardan bu iş yapılıyor"* demesine başkan Turgut, sert tepki gösterdi.

ABUK SUBUK KONUŞUYORSUN

GEMPORT'un yol üzerinde geçtiğimiz yıl sundurma olarak başlattığı alanda istinat duvarının kaçak olduğunu, başkanın da açılışını yaptığını hatırlatması üzerine Başkan Turgut, *"Abuk subuk konuşma"* diyerek kendisini azarladı. Kendisinin abuk subuk konuşmadığını, istinat duvarının kaçak olduğu için durdurulduğunu ve para cezası kesildiğini söylediğini öne süren Doğan'a, yerin kaçak olmadığını aksine burasının bina değil istinat duvarı olduğunu söyleyen Turgut, *"Buranın evrakları noksan iken duvar yapımına başlanmış, bilahare ruhsatı alındı"* açıklamasını yaptı. Oturuma 10 dakika ara verdiğini açıklayan Başkan Turgut, odasına çıktı, ikinci oturumda ise Osman Doğan meclise girmedi. GEMPORT'un isteği olan yüzde 65 oranı kabul edilmezken eskiden olduğu gibi yüzde 50 oranı oy birliği ile kabul edildi.

YAPI KREDİ İLE ANLAŞMA SAĞLANDI

Öte yandan yıkılması için anlaşmaya varılan yerlere Yapı Kredi Bankası da dahil oldu. Bankadan yapılan takas teklifinde birinci katta verilecek yerle birlikte zemin katta bir yer daha tahsis edilerek dubleks olarak meydana getirilecek yerde bankanın belediyeye ait kısmına 10 bin YTL kira ödemesi uygun bulunurken meclis salonunun geçici olarak tahsis edilmesi oy birliği ile kabul edilirken diğer mal sahipleri ile de takas yapılması için encümene yetki verildi.

Öte yandan Feyziye Köyü Karagöl'de bulunan piknik alanına Belediye tarafından tuvalet yapılması önergesi DP'li meclis üyelerinin ret oyuna karşılık oy çokluğu ile kabul edildi. Hisar Mahallesi'nde termal alan ve spor alanı içinde kalan bazı parsellerin kamulaştırmaları oy birliği ile kabul edildi. Kardeş şehir Navodarı'den gelen davet üzerine Romanya'ya gidilmesi kararlaştırıldı. Belediye Meclisi Temmuz ayı ikinci toplantısını Cuma günü saat 17.00 de yapacak.

Yazı YORUM

Diş Hekimi
Özcan VURAL
ozcanvural1933@hotmail.com
www.milliyet/blog/özcan vural

Yarış başladı!...

Dini sömürme yarışı başladı.

Ne diyor MHP'nin önde gelenleri:

"Türban AKP'nin elinde siyasi kozdu. Onu elinden alacağız."

Peki onu alacaksınız, ya ondan sonraki? Aldanıyorsunuz...

Yani, "ilkokulda, ortaokulda, lisede türban serbestliği?.."

Ne diyecek günü gelince, "Onu da elinden alacağız".

Eee, devlet daireleri?

Elbette, zamanı gelince onu da alacağız.

Dini sömürme yarışı başladı mı, artık onu durduracak güç de kalmaz.

Yere serilir kalırsın..

Önumuzdeki seçimin startı şimdiden verildi.

Bu yarış "din istismarı" ile "milliyetçilik istismarı" şeklinde olacak.

Önumuzdeki seçimde MHP "daha dindar" görünmek ve AKP'nin din silahını almak için uğraşacak.

AKP de "daha milliyetçi" görünüp MHP karşısında geri kalmamak için uğraşacak.

Daha şimdiden bunun ne kadar ahlaklı, Türkiye yararına bir yarış olacağını tahmin edebiliyorum.

Dinin sömürülecek konuları da sonsuz. Milliyetçiliğin de.

Artık üniversitede türban izni, kimseyi kesmez.

Daha şimdiden hedefler üç adım, beş adım öteye kondu bile.

Geçen seçimin konusu "dindar cumhurbaşkanıydı", bu seçimin konusu da, "Müslüman ilkokul önlüğü", "dindar memur" olacaktır. Bunu iyi bilin...

Üstelik bunu kimse engelleyemez.

Ya da bir uçurumun kenarında fareli koyun kavalcısının peşindekiler gibi bilinçsiz yürüyüp giderler.

Beraberinde ülkeyi de felakete götürürler.

Karşı olduğum, ileride Türkiye'mim düşeceği durum..

Yani, o kızları, "kutsal türban taburlarına" çevirip fetih ruhuyla üniversiteye sokmaya çalışan siyasetçilerin ve onların pervanelerinin anti demokrat zorlamalarını kabul edemiyorum.

Ey siyasiler; size eşek yükü kadar maaş veriyoruz.

Önce oturup anlaşın, halka güvenceler, teminatlar verin ...

Bunu başka alanlara yaymayacağınıza dair gerekirse kanun çıkarın, bizlerin içini rahat ettirin.

Eğer bu aramızdaki bir sorunsa, hepimizin iradesiyle çözülsün ..

Bu onun bunun değil, hepimizin zaferi olsun diyorum.

Ama görüyorum ki, amaçları türbanlı kızların üniversiteye "girmesini" sağlamak değil.

Asıl arzuları, rövanş almak, laiklerin kafasına vurarak türbanlıları üniversiteye "sokmak".

"Rektörleri türbanlılara selam durdurmak"

Yani üniversite kapısından kızlar girmeyecek; onları kullanan hoyrat erkeklerin egoları, intikam duyguları içeri sokulacak.

Şimdi yanlarına, Diyarbakır'ı kaybetme telaşına düşen DTP'yi de aldılar.

Üniversite surlarına doğru savaş nizamında yürüyorlar.

Geçmiş olsun. İslam'ı en iyi sömüren kazansın...

İsterse Türkiye batsın, yeter ki beylerin oyları çoğalsın.

Allah bunlara akıl, vicdan, ettikleri yemine sadakat, ülke sevgisi versin.

AKP yöneticilerinin dünkü durağı 14 Nolu Gemlik Trayler Motorlu Taşıyıcılar Kooperatifi oldu

AKP'lilerden 145 Nolu Kooperatife ziyaret

Seyfettin ŞEKERSÖZ

AKP İlçe Teşkilatının 145 Nolu Gemlik Trayler Motorlu Taşıyıcılar Kooperatifi'ne yaptığı ziyarette konuşan Kooperatif Başkanı İbrahim Onsekiz, *"Mehmet Turgut aday olduğu sürece biz AKP'ye oy vermeyiz, biz ondan memnun değiliz, onun olduğu yerde 145 nolu kooperatif üyeleri olmayacaktır"* dedi. AKP Gemlik İlçe Teşkilatları başkan Enver Şahin'le birlikte ziyaret ettikleri 200 TIR aracına sahip ve 100 ortaklı Türkiye'nin en büyük TIR filosuna sahip kooperatifte Gemlik ve sorunları ile sıkıntılar görüşüldü. Teşkilatlarıyla birlikte sivil toplum örgütlerine yönelik başlattıkları ziyaretleri sürdürdüklerini belirten Şahin, İbrahim Onsekiz'in odasında yaptığı konuşmada, bir kentin yaşanabilir olması için her fikre ihtiyaç olduğunu belirterek *"Biz yaşadığımız kentin hobi kenti değil, insanların yaşadığı, yaşanabilir bir kent olarak düşünüyoruz"* dedi. TIR kooperatifinin Büyükşehir tarafından hazırlanan 25 binlik ve 5 binlik planlara işlenen tek taşıma kooperatifi olduğunu açıklayan Enver Şahin, *"Şimdi ise 1000'lik planlarla çevrede nelerin olması gerektiği hazırlanacak. Arzulanan bir başkan için Gemlik halkının kararlı ve inançlı olması gerekli. Hedefe kitlendiğimiz sürece Gemlik'te yapılamayacak bir iş yoktur"* şeklinde konuştu.

BAŞKANDAN MEMNUN DEĞİLİZ

TIR Kooperatifi olarak ortaklarıyla birlikte yaklaşık 400 kişiye ekmek yedirmek için uğraş verdiklerini belirten Kooperatif Başkanı İbrahim Onsekiz, insanların gruplaşmadan birlik içinde yaşadıkları bir çalışma ortamı yarattıklarını anlatarak, *"Size 24 saat ulaşabileceğimizi biliyoruz ve sizlerin her zaman yanındayız. Yalnız şunu ifade etmek isterim, AKP'nin Gemlik dışına hizmet verdiğine inanıyorum. AKP Gemlik'e hizmet vermiyor. Önümüzdeki seçimde Belediye başkanlığı için şimdiki başkan aday olursa kooperatif olarak oy vermeyeceğiz. Burada siyaset yapmıyoruz, sadece hizmet yapacak insanı arıyoruz, siz varsanız biz de varız ve sorun yok. Mehmet Turgut olduğu sürece biz oy vermeyiz, biz ondan memnun değiliz, onun olduğu yerde 145 nolu kooperatif ortağı olmayacaktır"* dedi.

HIZA AYAK UYDURACAK BAŞKAN

Gemlik'in hızlı göç alan bir yerleşim bölgesi olduğunu belirten ve bu hıza ayak uyduracak başkan bulunamadığı sürece sıkıntının her zaman devam edeceğini vurgulayan Enver Şahin, *"İlçenin en az 3-4 ana artel yola ihtiyacı var. Gemlik sürekli büyüyor ve caddeler ihtiyaca cevap vermiyor. Hızlı büyümeyle birlikte ihtiyaç ve sorunlar da hızlı gelişiyor"* dedi. AKP'liler daha sonra TIR kooperatifi ortaklarının bulunduğu lokale girerek şoförlerle bir süre sohbet ettiler.

Bursa 'Altın Karagöz' coşkusu

Bursa Büyükşehir Belediyesi tarafından bu yıl 22.'si düzenlenen 'Uluslararası Altın Karagöz Halk Dansları Yarışması', kortej ile start aldı.

Bir ay boyunca kültür ve sanatın nabzının attığı Bursa, şimdi de dünyanın 16 farklı ülkesinden gelen konuklarını ağırlıyor. Türkiye'nin kilometrelerce uzağında yaşayan kültürleri Bursa'da buluşturan '22. Uluslararası Altın Karagöz Halk Dansları Yarışması', kortej ile başladı. Atatürk Anıtı'na çelenk konulması, saygı duruşu ve İstiklal Marşı'nın okunmasıyla

başlayan törende barış güvercinleri uçuruldu. Bursa Büyükşehir Belediyesi Başkanvekili Recai Ekmekçi, yaptığı konuşmada, Altın Karagöz Halk Dansları Yarışması'nda bu yıl da Bursa'dan dünyaya dostluk, barış ve kardeşlik mesajlarının verileceğini söyledi. Ekmekçi, "Geçmiş kültürleri geleceğe taşıyan halk dansları köprüsü ile evrensel barışa katkı sağlamayı hedefliyoruz. Bu amaçla da Uluslararası Altın Karagöz Halk Dansları Yarışması'nın 22.'sini bu gece başlatıyoruz" diye konuştu. Konuşmasının ardından Bursa Büyükşehir Belediyesi Başkanvekili Recai Ekmekçi, Büyükşehir Belediyesi Kültür Sanat Danışmanı Ahmet Erdönmez ve Bursa Kültür Sanat ve Turizm Vakfı (BKSTV) Genel Sekreteri Akif Koçyiğit ile birlikte beyaz güvercinleri gökyüzüne uğurladı. Kentte renkli görüntülere sahne olan geleneksel korteje, 7-12 Temmuz tarihleri arasında kültürlerini Bursa'da tanıtacak olan 16 halk dansları ekibi katıldı. Kortejde Güney Afrika, Meksika, İspanya, Ukrayna, Macaristan, Yunanistan, Makedonya, Bosna Hersek, Kosova, Bulgaristan, Gürcistan, Rusya, Rusya Federasyonu'na bağlı Osetya, Kuzey Kıbrıs Türk Cumhuriyeti ile Uzak Doğu'dan Kore ve Tayvan ekipleri, renkli kostümleri ve ilginç makyajlarıyla vatandaşların yoğun ilgisini topladı. Gruplar, '22. Altın Karagöz Halk Dansları Yarışması'nın bu akşam saat 21.00'daki açılış töreninde 3'er dakikalık gösterileriyle hünerlerini sergileyecekler. Yarışma, 12 Temmuz Cumartesi günü Açık Hava Tiyatrosu'nda Altın Karagöz ödülünün verileceği kapanış töreni ile sona erecek.

Kritik Günler

Güne Bakış

Kadri GÜLER
kadri_guler@hotmail.com

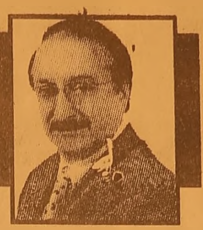

Kemal Akıt, içinde yaşadığımız günlerin analizini yaparken, dikkatimi çeken en önemli sözleri şu oldu:

"Ben, 27 Mayıs ihtilalini, darbeleri ve muhturaları yaşadım. Yüksek enflasyonlu günler gördüm. Bir haftada üç kez kredi faizlerinin yükseldiğini belirten mektuplar aldım. O mektupları hala saklıyorum. Ama, bugünkü gibi kritik dönem yaşamadım."

Akıt, iş aleminin önünü göremediğini, belirsizliğin, ve istikrarsızlığın yaşadığı o zor dönemlerden daha kötü olduğunu belirtiyor.

Halk Bankası yetkililerine böylesi zor dönemde ucuz kredi vermek istedikleri için teşekkür ediyor. Ancak, bankaların da öyle kolay kolay kredi vermediğini de biliyor.

Gerçekten zor da olan biz esnaflar değiliz.

İş alemi sanayici, KOBİ iş vereni, tüccar da zor bir dönem geçiriyor.

İşyerleri yoğun bir şekilde kapanıyor.

Çekler ve senetler ödenmiyor.

Kemal Akıt, faizlerin yüzde 200 lerden, yüzde binlere çıkarak aldıkları kredileri ödediklerini ama bu kadar sıkıntılı bir dönem görmediğini söylüyor.

İşte, Gemlik'te iş dünyasının sözcüsü bir işadamının çekilen sıkıntıları anlatması..

Yani, iktidarın görmek istemediği gerçekler..

İş yaşamında kredi bulmak kolay olsa da, piyasalarda istikrar yoksa, alınan kredinin geri dönüşünü düşünmeden kimse kredi kullanmaz.

Kredi demek, karşılığında gayrimenkul ipoteği demektir.

Aldığın krediyi ödeyemezsen, banka ipoteğin satışını ister.

Bu kaçınılmazadır.

Kemal Akıt, "Belirsiz bir ortamdan geçiyoruz.

Ekonomi zor bir dönemde, çok kritik günlerden geçiyoruz. İş alemi zorda, Yarının ne olacağını bilmiyoruz. Kimin kapısının çalınacağı kuşkusunu taşıyoruz." diyor.

Neden, devlet herkesi dinliyor.

Cumhuriyet Gazetesi Ankara Temsilcisi ve yazarı Mustafa Balbay, sorgu da görevde olan bir Tuğgeneral ile yaptığı ikili görüşmenin gizli kamera ile banda alındığını söylüyor.

Düşünebiliyor musunuz, biri gazeteci ile bir general makam odasında görüşürken, konuşmaları gizli kayda geçiriliyor.

Devlet içinde yaşanan bu büyük bir skandaldır.

Asker ile polisin veya MİT'in karşı karşıya gelmesi yani devletin bölünmesidir.

İşadamları televizyonlardan açıkça hükümeti eleştirdikleri için gözaltına alınıp bir yolu bulunarak tutuklanıyor.

Bu iş alemine gözdağı vermekten başka birşey değildir.

Demokrasilerde bu tür uygulamalar olur mu?

Demokrasi havariliği yaparlar iyi değerlendirme yapsınlar.

Türkiye zor bir dönemden geçiyor.

Kritik günler yaşıyoruz.

Katılıyorum.

Ticaret ve Sanayi Odası ile Halkbankası arasında ucuz kredi protokolü imzalandı

Akıt; 'İş alemi zorda'

Ticaret ve Sanayi Odası ile Halkbankası arasında kredi anlaşması imzalandı. Halkbank'ın Ticaret ve Sanayi Odası üyelerine KOBİ kredileri için uygun kredi desteği protokolü imzalandı.

Dün Gemlik Ticaret ve Sanayi Odası'nda Başkan Kemal Akıt ve yönetim kurulu üyelerinin de hazır bulunduğu törende, Halkbankası Bursa Bölge Koordinatörlüğü Pazarlama Müdürü Burcu Akbulut Erçoban ve Gemlik Şube Müdürü Seydi Gazi İbili, Bölge Pazarlama Personeli Erdal Özdemir ile Mehmet Özçiçek, Gemlik Şubesi'nden Yönetmen Nurten Palur'un katıldığı törenle geçtiğimiz yıl yapılan ve süresi dolan KOBİ'lere 36 ay vadeli ve 5 yüz bin lira limitli kredi kullanma olanağı sağlayan faiz oranı normal kredilere uygulanan orandan binde 2 daha düşük olup, kredi kullandırmakta. Halkbankası Bursa Bölge Pazarlama Müdürü Burcu Akbulut Erçoban, Halkbankası'nın halkın ve esnafın bankası olduğunu hatırlatarak, *"Bankamız KOBİ'lere yüzde 1.79 ile kredi kullandırma kararı aldı. KOBİ tanımına giren firmalara sadece Halkbank'ta yüz de 5 BSMV muafiyeti uygulandığını da dikkate alındığında bu faiz oranının üzerinde bir maliyet avantajı sağlıyor"* dedi.

TSO üyeleri Halkbankası'nın kredi imkanlarından yararlanabilecek

Erçoban, Halkbankası'nın oda üyelerine yönelik yatırım ve işletme sermayesi ihtiyaçlarını karşılamak kapsamında 2 yıl ödemesiz dönemli 84 ay vadeli, orta ve uzun vadeli proje kredisi ve azami 60 ay vadeye kadar bir yıl ödemesiz dönemli 'Finansal destek kredisi de kullandırdığını belirterek, *"Finansal destek kredisinin üst limiti 3 milyon YTL Orta ve uzun vadeli proje kredisine ait limit ise işletme kredilerinde 500 bin YTL yatırım kredilerinde 750 bin dolar veya karşılığı AURO-YTL."* dedi.

Oda üyelerine kullandırılıcak krediler de ise Halkbank'ın söz konusu vadelerde kullandırılan kredilerin faiz oranından yüzde 1 eksik olarak uygulanacaktır. YTL'de TL Libor + 4, yabancı parada ibor +4,5 ve Auro İbor +3,5 olacaktır. Protokol kapsamında ayrıca azami bir yıl vadeli yıllık 1,5 komisyon oranı ile temanit mektubu ve kredisi kullandırılacağı açıklandı. Kredi kullanmak isteyen oda üyelerinin banka şube müdürlüklerinden geniş bilgi alabilecekleri de belirtildi.

AKIT, EKONOMİK GİDİŞİ BEGENMİYOR

Halkbankası ile Gemlik Ticaret ve Sanayi Odası arasında yapılan düşük faizli kredi anlaşma imzalama töreninde konuşan Oda Başkanı Kemal Akıt, bu protokolü her yıl yaptıklarını hatırlatarak, Türkiye'nin belirsiz bir ortamdan geçtiğini, ekonominin zor bir dönemde olduğu sırada, Halkbankası'nın normalden düşük kredi kullandırmasını her iki taraf içinde hayırlı olmasını diledi.

Akıt, şöyle konuştu:

"Bugün, Türkiye çok kritik bir dönemden geçiyor. Kritik günlerdeyiz. Ben, yaşantımda böyle kritik bir dönemi rastlamadım.

27 Mayıs ihtilalini, darbeleri, muhtıraları, faizlerin anormal yükseldiği günlerden geçtik ama bugünkü gibi belirsiz, istikrarsız, iş adamının önünü göremediği bir dönem yaşamadım. Bugün Türkiye'de yaşananları gördükçe, hangi demokrasiye hangi hukuk sistemine inanacağımızı anlayamıyoruz. Büyük bir kavram kargaşası yaşıyoruz. İş alemi zorda. Yarının ne olacağını bilmiyor. Yarın kimin kapısının çalınacağı kuşkusunu taşıyoruz. Hayatımda böyle bir karışık dönem görmedim. Türkiye'nin huzura ihtiyacı var. Bu sağlanmalıdır"

ORHAN KÖFTE

İMAM ASLAN

DİNLENME TESİSLERİ'NDE AÇILDI

GEMLİKLİ

MÜŞTERİLERİMİZİ BEKLİYORUZ

ORHAN KÖFTE'DE
ÇALIŞACAK BAY BAYAN
GARSON VE KOMİLER,
MUTFAKTA VE TEMİZLİK BÖLÜMÜNDE
ÇALIŞACAK ELEMANLAR,
BAHÇE İŞLERİNDE DENEYİMLİ ELEMAN VE
IZGARADA ÇALIŞACAK
TECRÜBELİ ELEMAN ARANIYOR

Müracaatlar şahsen yapılacaktır.
İMAM ASLAN DİNLENME TESİSLERİ
Tel : 514 55 88 - 514 55 99

İşte Abdüllatif Şener'in ekibi!

Parti kuracağını açıklamasının ardından dikkatler 'ekibinde kimler var' sorusuna yoğunlaştı.
AKP'nin kurucularından Abdüllatif Şener'in 'merkez parti' kurma kararı, Ankara kulislerini hareketlendirdi.
Şener MKYK'dan ve üniversiteden istifa edecek. Şener yeni parti için AKP'nin küskünleriyle çalışıyor.
AKP'li eski bakan Abdüllatif Şener, AKP'nin kapatılma sürecine paralel olarak yürüttüğü yeni parti çalışmalarını eylül ayında tamamlamayı planlıyor. Siyasi yelpazenin merkezini hedefleyen partinin ismi ve amblemi konusunu gizlilik içinde yürüten Şener'in, profesyonel şirketlerle bağlantı kurduğu öğrenildi. Şener ekibinin, bu konularla ilgili birkaç şirketle görüşme yaptığı ifade edilirken, bu şirketlerin isimleri bile sır gibi saklanıyor.
HOCALIĞA SON
AKP'deki başbakan yardımcılığını

bırakarak, siyasi yaşamını MKYK üyeliği ile sınırlı tutan ve TOBB Üniversitesi'nde dersler veren Şener, yeni siyasi oluşumla birlikte üniversiteye de veda edecek. Üniversitenin İktisadi ve İdari Bilimler Fakültesi İktisat Bölümü'nde ders vermeye başlayan Şener, 16 yıl sonra yeniden hocalığa dönmüştü.
EKİBİNDE KİM VARAbdüllatif Şener'in parti kuracağını açıklamasının ardından dikkatler. "ekibinde kimlerin yer alacağı" sorusuna yoğunlaştı. Şener'e yakın çevrelerden edinilen bigiye göre 22 Temmuz seçimlerinde listeye giremeyen 60'a yakın AKP'li eski vekil, bu ekibin içinde yer alıyor. Siyasi kulislerde isimlerinden söz edilen eski vekiller arasında Mahmut Kaplan, Remziye Öztoprak, İmdat Sütlüoğlu, Selahattin Beyribey, Mehmet Soydan, Maliki Ejder Arvas, Mehmet Ali Suçin, Mahmut Çetin, Mahfuz Güler, Feyzi Berdibek, Abdülbaki Türkoğlu, Mustafa Eyiceoğlu, Halil Özyolcu bulunuyor.
Şener'in kuracağı merkez partisine, sol kanattan kimleri alacağı merakla bekleniyor.
Kapatmayı bekliyor
LİSTE dışı kalan ve Şener'le birlikte hareket eden eski vekillerin bir bölümünün, yeni kurulacak parti için seçim bölgelerinde şimdiden çalışma başlattıkları belirtiliyor. Şener'in, hali hazırda AKP milletvekili olan önemli isimlerle temasa geçtiği, ancak AKP hakkındaki kapatma davası sonuçlanmadan bu isimlerin açıklanmaması konusunda görüş birliğine varıldığı ileri sürülüyor.
YALÇINBAYIR YENİDEN
Ankara kulislerinde dillendirilen iddialar arasında, Abdullah Gül hükümetinin başbakan yardımcısı Ertuğrul Yalçınbayır'ın, Şener'le birlikte hareket ettiği iddiası var. Erdoğan'ın başbakanlığında kurulan hükümetin bakanları arasına alınmayan, 22 Temmuz seçimlerinde liste dışı kalan Yalçınbayır, yeni kurulacak partinin tüzüğünü hazırlayan ekibin başında.

Başsavcı'nın sözlü açıklamaları 'delil mi?' tartışması

Anayasa Mahkemesi, Yargıtay Cumhuriyet Başsavcısı Abdrurrahman Yalçınkaya'nın 1 Temmuz tarihinde yaptığı sözlü açıklamaların 'iddianame' yerine geçip geçmeyeceğini tartışıyor. Bazı Mahkeme üyelerinin, açılan kapatma davasının iddianame ile sınırlı olduğunu ve iddianamede yer almayan iddiaların davada görüşülmeyeceğini belirtirken, bazı üyelerin de sözlü açıklamaların iddianame yerine geçeceği görüşünü dile getirdiği öğrenildi.
Daha önce siyasi partiler hakkında açılan kapatma davalarında yapılan sözlü açıklamalar sonrası 'ek iddianame' hazırlandığını hatırlatan Anayasa Mahkemesi üyeleri, bu konunun yapacakları toplantılarda tartışılıp karara bağlanacağını belirttiler.
Başsavcı'nın yaptığı sözlü açıklama iddianame yerine geçmezse, sözlü açıklamasında dile getirdiği konular kapatma davasında delil olarak kullanılmayacak.
Daha önce siyasi partiler hakkında açılan kapatma davalarında yapılan sözlü açıklamalar sonrası 'ek iddianame' hazırlandığını hatırlatan Anayasa Mahkemesi üyeleri, bu konunun yapacakları toplantılarda tartışılıp karara bağlana cağını belirttiler.
Başsavcı'nın yaptığı sözlü açıklama iddianame yerine geçmezse, sözlü açıklamasında dile getirdiği konular kapatma davasında delil olarak kullanılmayacak.

DAVETİYE BİZİM İŞİMİZ
TÜRKİYE'NİN EN KALİTELİ ve EKONOMİK DAVETİYELERİ EN UYGUN FİYATLARLA ...
EN ÖZEL ve GÜZEL GÜNLERİNİZ İÇİN
ÖZEL TASARIMLAR...

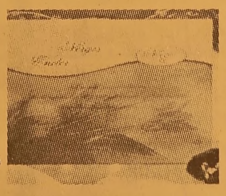

1 GÜNDE DAVETİYE BASILIR
35 YILLIK TECRÜBEMİZ İLE HİZMETİNİZDEYİZ
Körfez Ofset
MATBAACILIK - YAYINCILIK - REKLAMCILIK

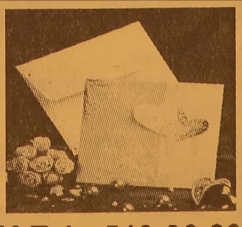

İstiklal Cad. Bora Sok. Akbank Aralığı No : 3/B GEMLİK Tel : 513 96 83 Fax : 513 35 95

Polis, düğün konvoylarını takibe aldı

Bursa'da polis, özellikle düğünlerde havaya rastgele ateş açan magandaların peşine düştü. Merkez Nilüfer ilçesinde 2 kişi, bir düğün konvoyunda kurusıkı tabancayla havaya ateş ettikleri iddiasıyla gözaltına alındı. Zanlıların sorgulamalarının ardından 'Meskun mahalde kuru sıkı tabanca ile ateş etmek' suçundan adliyeye sevk edileceği öğrenildi. Edinilen bilgiye göre, Minareli Çavuş Mahallesi'nde bir düğün konvoyunda 2 kişinin silahla ateş açtığı ihbarı üzerine polis harekete geçti. 16 DK 990 plakalı motosikletten tabancayla havaya ateş ettiği belirlenen moto siklet sürücüsü Duran K. (36) ve motosikletin arkasında oturan arkadaşı Ercan A. polis tarafından yakalandı. Zanlılarla birlikte 2 adet kuru sıkı tabanca ele geçirildi. Olayla ilgili başlatılan soruşturma sürüyor.

Midibüs kamyonla çarpıştı: 11 yaralı

Bursa'nın merkez Osmangazi ilçesi Ovaakça beldesi yakınlarında meydana gelen kazada midibüs, kavşakta U dönüşü yapan kamyona çarptı. Kazada yaralanan 11 kişi hastaneye kaldırılarak tedavi altına alındı: Edinilen bilgiye göre, Hasan Çınar (52) idaresindeki bir otobüs şirketine ait 77 DK 835 plakalı midibüs, Ovaakça yakınlarındaki kavşakta U dönüşü yapan Salih Keser'in (51) kullandığı 16 CRR 49 plakalı kamyona çarptı. Kazada midibüs sürücüsü Hasan Çınar ile yolcular Merve Parim (21), Berna Çur (20), Canan Sivrihisarlı (22), Gamze Savaş (12), Eda Yeşimşen (43), Ömer Kamçık (21), Fatma Tağıl (37), Pınar Giraygir (28), M.Emin Tabur (60) ve Betsi Tağıl yaralandı. Midibüs sürücüsü Hasan Çınar'ın sağlık durumunun ciddiyetini koruduğu öğrenilirken diğer yaralıların sağlık durumlarının iyi olduğu öğrenildi. Kazayla ilgili başlatılan soruşturma sürüyor. Görgü tanıkları, kazada midibüsün kamyonun kavşaktan çıkmasıyla birlikte fren yapmasına rağmen kayarak kamyona çarptığını söylediler.

Çelik kasadan ziynet eşyaları götürdüler

Bursa'da, bir eve giren kişi ya da kişiler, içerdeki bir adet çelik kasa ile çok sayıda ziynet eşyasını alarak kaçtı. Edinilen bilgiye göre, merkez Nilüfer ilçesi Barış Mahallesi Belde Sokak'ta meydana gelen olayda, Erhan T'ye (67) ait evin girşi kapısını sert bir cisimle açan hırsız ya da hırsızlar içeri girdi. Yatak odasına giren zanlılar, içerisinde 2 adet inci set takımı, 1 adet gümüş aztek tarzı takım, 1 adet 1.5 metre uzunluğunda bakla tabir edilen altın köstek zincir, 1 adet altın set takımı, 3 adet bayan kol saati, 3 adet orkide şeklinde altın broş ile tahmini bin doların bulunduğu çelik kasayı alarak kayıplara karıştı. Ev sahibinin müracaatı üzerine olayla ilgili soruşturma başlatıldı.

BAY MUSTAFA ÖZALP EMLAK'TAN

Her Çeşit Emlak Alım, Satım ve Kiralama Hizmetleri

Daire, Zeytinlik, Villa, Dükkan, Arsa, Arazi

TAPU TAKİP İŞLERİ YAPILIR

ACİL SATILIK ve KİRALIKLARINIZ İÇİN BİZİ ARAYINIZ

Kayhan Mahallesi'nde denizi gören 3 oda 65 m² SATILIK DAİRE

3 Ayrı Daireli Müstakil Ev (Bahçe İçinde)Yeni Devlet Hastanesi Altı

Bodrum Tuzla'da Bahçeli, özel koyu plajı olan krediye uygun villa

Bodrum Yalıkavak'ta özel havuzlu, bahçeli, krediye ulgun villa

K.Kumla'da Ayazma Mevkii 6 Dönüm Zeytinlik

Cumhuriyet Mh. Cumhuriyet Okulu Y anı 3-4 katlar 155m2 daireler

KONUT KREDİLERİNE ARACILIK YAPILIR.

Trafik, Kasko Dask,
Her Türlü Sigorta İşlemleri, KONUT SİGORTALARI
Doğalgaz Poliçesi Yapılır.

ŞEKER SİGORTA

Macide ÖZALP

Tel : 513 24 74 Fax: 514 10 21

6 milyon YTL değerinde uyuşturucu madde ile kaçak eşya ele geçirildi

Gümrükler Muhafaza Genel Müdürlüğü'ne bağlı ekiplerce son bir haftada yapılan operasyonlarda yaklaşık 6 milyon YTL değerinde uyuşturucu madde ile kaçak eşya ele geçirildi. Yurt genelinde yapılan operasyonlarda 11 ilde 40 kaçakçılık olayı ortaya çıkarıldı. Ağrı, Ankara, Artvin, Bursa, Edirne, Gaziantep, Hatay, İstanbul, İzmir, Mersin ve Şırnak'ta gerçekleştirilen operasyonlarda yurda kaçak olarak sokulmak istenen uyuşturucu madde ve çeşitli ticari eşya yakalandı. Gümrük Muhafaza ekiplerince, uyuşturucu tacirlerinin planlarının boşa çıkarılması sonucu 2 milyon YTL değerinde narkotik madde yakalandı. Bunun yanısıra operasyonlarda çok sayıda cep telefonu ve aksamı, oto yedek parçaları, sigara ve kozmetik ürünler ele geçirildi. Ayrıca, kaçakçılık faaliyetlerinde kullanılan 22 araca da el kondu. Son operasyonlarda ele geçirilen kaçak eşyaların Gümrük ve Muhafaza Başmüdürlüklerine göre dağılımı ise şöyle gerçekleşti: "Ankara'da 163 metreküp kereste, Bursa'da 7 paket oto yedek parçası, Edirne'de 80 kilo 675 gram eroin, 41 bin 226 gram altın ziynet eşyası, 179 paket sigara ve 1 adet otomobil, Gaziantep'te 140 adet cep telefonu, 698 adet cep telefonu aksamı, 159 kilogram çay, 30 metre kumaş, bin 640 kilogram motorin, 2 adet makine aksamı, bin 259 paket sigara, 10 kilogram şeker 2 minibüs, 1 otobüs ve 6 otomobil, Gürbulak'ta 77 kilo 719 gram afyon sakızı, bin 800 paket sigara, Habur'da 370 kilogram JP-8, 610 kilogram motorin, 3 kara tankeri ve 1 TIR, Hopa'da 35 gr eroin, İskende run'da 445 kilogram benzin, 900 kilogram motorin, 540 paket sigara, 6 otomobil ve 2 TIR, İstanbul'da 1 adet cep telefonu, 40 adet kozmetik malzemesi, 14 bin 762 adet muhtelif giyim eşyası ve 2 milyon 464 bin 716 kilogram pamuk, İzmir'de 61 bin 836 kilogram plastik hammaddesi, Mersin'de 26 adet cep telefonu, 27 adet cep telefonu aksamı"

Kişi Başına Gelirde 55. Sıradayız

Kişi başı gelire göre, zengin ülke lerin çoğu Avrupa kıtasında bulunu yor. Kişi başına gayri safi yurtiçi hasıla (GSYH) açısından en zengin ülkeler sıralamasında kişi başına 117 bin 231 dolar gelirle başı Lüksemburg çekiyor.
Türkiye ise kişi başına 10 bin 738 dolar gelirle 55. sırada yer alıyor.
Kişi Başına Gelirde En Zengin Ülke Lüksemburg
IMF'nin 2008 yılı tahminlerine göre, kişi başına yurt içi geliri 10 bin doları aşan 57 ülkeden 31'i Avrupa kıtasında yer alıyor. Bu ülkelerden 13'ü Asya'da, 9'u Ame rika'da, 2'si Okya nusya'da ve 2'si de Afrika kıtasında bulunuyor.
Kişi başına gayri safi yurtiçi hasıla (GSYH) açısından kişi başına 117 bin 231 dolar gelirle Lüksemburg en zengin ülkeler sıralamasında ilk sırada yer alıyor. Bunu sırasıyla kişi başına 97 bin 808 dolar gelirle Norveç, 95 bin 167 dolarla Katar izliyor. İrlanda kişi başına 66 bin 815 dolar gelirle dördüncü, İsviçre 64 bin 636 dolarla beşinci, Danimarka 63 bin 898 dolarla altıncı sırada bulunurken, bunu 62 bin 153 dolarla İzlanda takip ediyor. Sıralamada, kişi başına zenginlikte İsveç 54 bin 500 dolarla 8. sırada yer alırken, Finlandiya 51 bin 807 dolarla 9., Hollanda'da 51 bin 657 dolarla 10. sırada bulunuyor.

ÇİZİYORUM

Barış Güler'in kaleminden

9 YAŞ

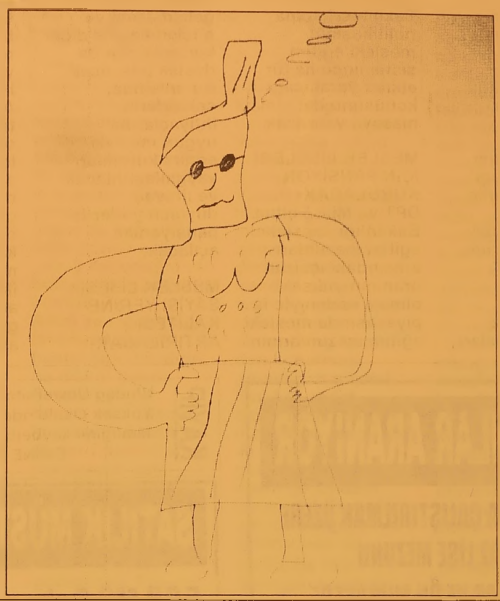

SATILIK KIYMETLİ ARSA

AZOT YOLUNDA
İSLAMKÖY
AKCAN GÜMRÜKLEME YANINDA
4000 M2 ARSA SAHİBİNDEN
SATILIKTIR
GSM 0 532 254 24 80

ELEMAN ARANIYOR

Umurbey Düğün Salonu'nunda çalışacak

- BAYAN BULAŞIKÇI
  TEMİZLİK İŞLERİNDE ÇALIŞACAK
- 35 YAŞINI AŞMAMIŞ
  BAYAN ELEMAN ARANIYOR

Müracaat
525 17 00

ELEMAN ARANIYOR

2 YILLIK ELEKTRİK – ELEKTRONİK
YÜKSEK OKUL MEZUNU YA DA
ELEKTRİK – ELEKTRONİK
MESLEK LİSESİ MEZUNU
BAY ELEMAN ALINACAKTIR.
TEL: 513 30 54
Döküm Makina Ltd.Şti.

ELEMAN ARANIYOR

TECRÜBELİ
BAYAN SATIŞ ELEMANI
ARANIYOR
YATAŞ HOME

Müracaatların şahsen yapılması gerekmektedir.

Hamidiye Mahallesi
Gazhane Cad. No: 11 GEMLİK
TEL: 514 78 77

GEMLİK SİNEMA GÜNLÜĞÜ

(Rezervasyon Tel : 513 33 21)

VENÜS SİNEMASI

Filmin Adı	
0.... çocukları	14.00-16.15-19.00-21.15
Arkadaşım Tilki	14.15-16.00-19.15-21.00

Meslek Liselerinin kalitesi artacak

Bu amaçla, sektörlere göre meslek liseleri açılacak ve pansiyonlar kurulacak. Devlet Planlama Teşkilatı Sosyal Sektörler ve Koordinasyon Genel Müdürlüğü ile Milli Eğitim Bakanlığı Çıraklık ve Yaygın Eğitim Genel Müdürlüğü, meslek liselerinin geliştirilmesi amacıyla çalışma yapıyor. İki kurum, 10 Temmuz'da yapılacak 20. Meslek Eğitim Kurulu'nda söz konusu çalışmaları masaya yatıracak. DPT ve MEB, söz konusu toplantıda YÖK'ün "Uygulamalı Teknik Bilimler Fakültesi" açma politikasının mesleki eğitim sisteminde ne tür etkiler yaratacağı konusunu da masaya yatıracak.

MESLEK LİSELERİ İÇİN PANSİYON KURULACAK- DPT ve Milli Eğitim Bakanlığı, mesleki eğitim mezunları arasındaki işsizlik oranının yüksek olması nedeniyle iş piyasasında mesleki eğitim mezunlarının aranılan eleman olmalarının sağlanması için fikir alışverişinde bulunacak. MEB ve DPT, meslek liselerinin gelişmesine ve güçlenmesine diğer kurumlardan da destek isteyecek. Bu anlamda, sektörlerin ihtiyaçlarına uygun mesleki eğitim kurumları yaygınlaştırılacak ve ihtiyaç duyulan yerlerde pansiyonlar açılacak.

MESLEK LİSESİ SAYISI YERİNE KALİTESİ ARTIRILACAK- Meslek liselerinin gelişim için ayrıca İş-Kur ile MEB Özel Eğitim ve Danışmanlık Hizmetleri Genel Müdürlüğü tarafından rehberlik ve danışmanlık hizmeti verilecek. Ayrıca mesleki ve teknik eğitimde orta öğretimin içindeki payının artırılması yerine mesleki eğitimin güçlendirilmesinin önündeki engellerin kaldırılması ve mesleki eğitim ile iş piyasası arasındaki bağın güçlenmesi amaçlanacak.

OKS sonuçları Cuma günü açıklanacak

Bu yıl son kez düzenlenen Ortaöğretim Kurumları Öğrenci Seçme ve Yerleştirme Sınavı'nın (OKS) sonuçları 11 Temmuz Cuma günü açıklanacak. Sınav sonuçları Milli Eğitim Bakanlığının "http://meb.gov.tr" internet adresinden duyurulacak. OKS sonuçlarına göre, 2008-2009 öğretim yılı için resmi ve özel fen liselerine, sosyal bilimler liselerine, Anadolu liselerine, Anadolu teknik liselerine, Anadolu meslek liselerine, Anadolu öğretmen liselerine, Anadolu imam-hatip liselerine, Anadolu Sağlık Meslek Lisesine, sağlık meslek liselerine, adalet meslek liselerine, Anadolu Tapu ve Kadastro Meslek Lisesine, Anadolu tarım meslek liseleri ve tarım meslek liselerine öğrenci yerleştirilecek. Yerleştirme, adayların puanları ile tercihleri dikkate alınarak, kontenjanlara göre yapılacak. Tercih işlemleri, Milli Eğitim Bakanlığının "http://oges.meb.gov.tr" veya "www.meb. gov.tr" adresli internet sitesinden, veliler tarafından bireysel ya da ilgili okul müdürlükleri aracılığıyla 11-18 Temmuz arasında gerçekleştirilecek. Sınav sonucuna göre adaylar için iki kez yerleştirme ve bir kez de tercihte yükselme işlemi yapılacak. Adaylar bir defa olmak kaydıyla 20 tercihte bulunacak. İkinci kez tercih işlemi yapılmayacak. İkinci yerleştirme ve tercihte yükselme işlemlerinde de aynı tercihler geçerli olacak.Sınav sonucuna göre tercih yapacak her aday, okul aile birliğine 5 YTL ödeyecek. Tercih sonuçları 25 Temmuzda açıklanacak. Kesin kayıtlardan sonra boş kalan okul kontenjanları 5 Ağustos 2008 tarihinde açıklanacak ve ikinci yerleştirme için başvurular 6-10 Ağustos 2008 arasında alınacak. İkinci yerleştirme sonuçları da 15 Ağustos 2008'de açıklanacak. 23 Ağustosta ise ikinci yerleştirme sonucuna göre boş kalan kontenjanlar ilan edilecek.

ELEMANLAR ARANIYOR

FİRMAMIZDA ÇALIŞTIRILMAK ÜZERE
EN AZ LİSE MEZUNU
BİLGİSAYAR VE ÖN MUHASEBE
BİLGİSİ OLAN BAYAN
EN AZ ORTAOKUL MEZUNU ASKERLİĞİNİ
YAPMIŞ BAY ELEMENLAR ALINACAKTIR.
Bay adaylar için ehliyet mecburidir.
Müracaatlar 1 adet fotoğraf ile
şahsen yapılacaktır
YURT İÇİ KARGO

KAYIP

Uludağ Üniversitesi Asım Kocabıyık Yüksek Okulu'ndan aldığım öğrenci kimliğimi kaybettim. Hükümsüzdür.
EMİNE ÜSTÜN

SATILIK MÜSTAKİL BİNA

500 M2 Bahçe içerisinde
3 katlı
12 tonluk zeytin havuzlu
SATILIK BİNA
Güvenli Köyü
0.535 277 23 14

TEMA "SUYUNU BOŞA HARCAMA"
TEMA Vakfı tarafından başlatılan "Suyunu Boşa Harcama" kampanyasına su tüketiminin onlenmesi için siz de katılın

'Gemlik Körfez' internette
www.gemlikkorfezgazetesi.com

KAŞEDE BEKLEMEK YOK
KALİTELİ KAŞELER UYGUN FİYATLARLA
1 SAATTE TESLİM EDİLİR
Körfez Ofset
MATBAACILIK - YAYINCILIK - REKLAMCILIK
İstiklal Caddesi Bora Sokak No : 3/B GEMLİK
Tel : (0.224) 513 96 83 Fax : (0.224) 513 35 95

Uzmanlar çöl sıcaklarına karşı uyarıyor

Basra Alçak Basın cı'nın etkisinde bulunan Türkiye'ye çöl sıcakları geliyor. Sıcaklıklar, Ege, Akdeniz ve Güney doğu Anadolu bölgelerinde 40 derece nin üzerine çıkacak. Uzmanlar ise, çöl sıcaklarına karşı uyardı. Hacettepe Üniversitesi Kardiyoloji Ana Bilim Dalı Öğretim Üyesi Prof. Dr. Ferhan Özmen özellikle kalp hastalarının yediklerine özen göstererek, öğle gibi günün sıcak saatlerinde dışarı çıkmamaiarını önerdi. Hacettepe Üniversitesi Kardiyoloji Ana Bilim Dalı Öğretim Üyesi Prof. Dr. Ferhan Özmen ANKA'ya yaptığı açıklamada, sıcaklık artışlarıyla birlikte yiyeceklere de dikkat edilmesi gerektiğine işaret etti. Prof. Dr. Ozmen, ağır, hazmı güç gıdalar yerine meyve sebze ağırlıklı gıdaların tüketilmesi gerektiğinin altını çizdi. Özellikle yaşlıların ve kalp hastalarının sıcak havalara dikkat etmesinin önemli olduğunu bildiren Prof. Dr. Özmen, "Bol sıvı tüketilmeli. Kıyafet seçimi de önemli. Açık renk ve pamuklu giysiler seçilmeli. Ayrıca öğle saatleri gibi günün sıcak saatlerinde kalp hastaları mümkünse dışarı çıkmamalı" dedi.

-"ÇÖL SICAKLARI SİZİ KURUTMASIN"-

İstanbul Üniversitesi Cerrahpaşa Tıp Fakültesi Göğüs Hastalıkları Bölümü Öğretim Üyesi Prof. Dr. Ahmet Rasim Küçükusta ise, çöl sıcaklarında ortaya çıkan en büyük sağlık sorunlarından birinin tıp dilinde 'dehidratasyon' ismi verilen vücudun susuz kalması durumu olduğunu bildirdi. Prof. Dr. Küçükusta, ANKA'ya yaptığı değerlendırmede, sıcak günlerde sık rastlanan sağlık problemlerinden birinin tıp dilinde 'dehidratasyon' ismini verilen tablo, yani vücu dumuzun susuz kalması olduğunu söyledi.

Sedef hastalarına uyarı

Adnan Menderes Üniversitesi Tıp Fakültesi Dermato loji Ana Bilim Dalı Öğretim Üyesi Prof. Dr. Neslihan Şendur, sedef hastalarının kalp ve damar hasta lıklarına yakalanma riskinin daha fazla olduğunu belirterek, sedef hastalarının beslenmelerine özen göstermeleri ve kilolarına dikkat etme leri gerektiğini söyledi.

Prof. Dr. Şendur, sedef hastalığının deride sedef beyazı renginde pullanmalar ve kırmızı plaklar halinde ortaya çıktığını belirterek, bu belirtilere bağışıklık siteminin deri hücrelerini çok hızlı büyütmesinin yol açtığını kaydetti.

Dünyada yaklaşık 125 milyon kişinin sedef hastalığından etkilendiğini kaydeden Şendur, "Hastalığın ortaya çıkışı birçok nedene bağlıdır. Bunlar arasında vücutta oluşan fiziksel hasar, enfeksiyon ve alerjiler, bazı ilaçlar ile genetik faktörleri sayabiliriz" dedi.

Sedefi ortaya çıkaran nedenlerin tam olarak bulunmasının hastalığın tedavisini zorlaştırdığını ifade eden Şendur, sedef hastalığının genellikle ergenlik döneminde veya genç yaşlarda başladığını, yıllar içinde çok yavaş ilerlediğini ve bulaşıcı olmadığını bildirdi.

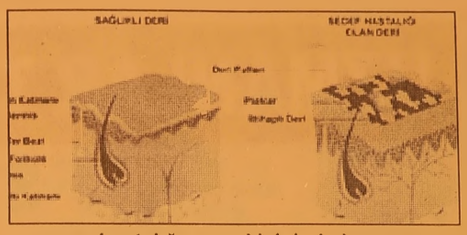

Alkol ve sigara kullanımının sedef hastalığını artırdığına dikkat çeken Şendur, şöyle devam etti: "Sedef hastalarının kalp ve damar hastalıklarına yakalanma riski sağlıklı bireylere göre daha fazla. Bu nedenle, sedef hastaları beslenmelerine özen göstermeli, kilolarınına dikkat etmeli. Çünkü, hücresel yenilenme süresi sağlıklı bireylerde 28 günken sedeflilerde 3 güne inmektedir. Bu da damar duvarlarını kalınlaştırarak kişinin kalp ve damar hastalıklarına yakalanma riskini artırıcı bir faktördür."

Vücutta oluşan her kızarıklığın veya yaranın sedef olmayabileceğine dikkat çeken Şendur, sedef teşhisi yapılan testlerin ardından bir dermatolog tarafından konulması gerektiğini söyledi.

Şendur, sedef hastalığının en çok diz, dirsek, saçlı deri ve gövdede görüldüğünü, hastalığı şiddetli yaşayan bireylerin genital bölge, el ve ayaklarında da hastalığa rastlandığını kaydetti.

Sedef hastalığının vücutta yıllar içinde çok yavaş ilerlediğini bildiren Şendur, "Hastalık çocuklar ile yetişkinler arasında farklılıklar gösterir. Çocuklarda küçük çaplı ve kırmızı renkli, üstü kepekli belirtiler görülürken yetişkinlerde daha derin lezyonlar biçiminde görülür. Zaman içinde hastalık derinin alt kısımlarına kadar nüfuz eder. Hastalığın nedenleri arasında genetik faktörler olduğu için aile bireyleri arasındaki sedefler birbirine benzeyebilir" diye konuştu.

Sedef hastası olduğunu öğrenen bireylerin teşhisten sonra genellikle hayal kırıklığına uğradığını kaydeden Şendur, şunları söyledi:

"Sedef hastası olduğunu öğrenen bireylerde şok, hayal kırıklığı ve öfke sık görülen tepkilerdir. Stresin hastalığı tetiklediği göz önünde bulundurulduğunda, tedavinin başlangıcından itibaren hastanın bir psikolog denetiminde olması tavsiye edilmektedir. Çünkü kişi hastalığı nedeniyle kendisinin hem sosyal hem de cinsel yönden çekici olmadığını düşünmeye başlayacak ve öz güven kaybı yaşayacaktır."

GEMLİK REHBERİ

GEREKLİ TELEFONLAR	
İtfaiye	110
Polis İmdat	155
Jandarma İmdat	156
Jandarma K.	513 10 55
Polis Karakolu	513 18 79
Gar. Kom.	513 12 06
KAYMAKAMLIK	
Kaymakamlık	513 10 51
C.Savcılığı	513 10 53
C.Savcı Yrd.	513 29 54
Emniyet Müd.	513 10 28
ULAŞIM	
METRO	513 12 12
Aydın Turizm	513 20 77
Süzer Turizm	512 10 72
Kanberoğlu-Esadaş	514 45 49
Anıtur	514 47 71
Kamil Koç	513 35 71
HASTANELER	
Devlet Hastanesi	517 34 00
Sahil Dev. Hast.	513 23 29
Mer.Sağ.Ocağı	513 10 68
Tomokay Tomografi	
Uzmanlar Tıp Mrk.	513 60 40
TAKSİLER	
Körfez Taksi	513 18 21
Çınar Taksi	513 24 67
Güven Taksi	513 32 40
Gemlik Taksi	513 23 24
Manastır Taksi	517 33 94

RESMİ DAİRELER	
TEK Arıza	513 20 66
TEK İşletme	513 45 03
Statyum	514 00 95
Orm.Böl.Şef.	513 12 86
Milli Eğt. Md.	513 11 74
Halk Kütüphane	513 13 53
Askerlik Şb.	513 10 57
Karayolları	513 13 08
Liman Baş.	513 11 33
Mal Müd.	513 10 95
Nüfus Md.	513 37 42
Özel İd. Md.	513 15 07
Tapu Sicl. Müd.	513 14 14
Müftülük	513 13 64
Gümrük Md.	524 85 86
Tekel Md.	513 10 42
Ver. Dairesi Md.	513 10 92
İlçe Tarım Müd.	513 10 45
İlçe Seç. Md.	513 77 77
Halk Eğitim Müd.	513 18 46
BELEDİYE	
Santral	513 45 21 -23
Başkanlık	513 45 20
Zabıta	513 24 32
Otobüs İşlet.	513 45 21-122
BUSKİ	514 57 96
İtfaiye	513 23 25
Muhasebe Md.	513 45 21 -182
Yazı İşl. Md.	513 45 21 -111
Su Arıza	Yalnız 185

DENİZ OTOBÜSÜ	
Bursa	256 77 84
Mudanya	544 30 60
Yenikapı	(212) 516 12 12
Yalova	(226) 811 13 23
İDO İmam Aslan Dinlenme Tes.	513 23 94
VAPUR - FERİBOT	
Yalova	(226) 814 10 20
Topçular	(226) 363 43 19
Eskihisar	(262) 655 60 31
OTOBÜS	
Şehirlerarası	261 54 00
Otobüs Terminali	(18 Hat)
TÜP DAĞITICILARI	
Aygaz	513 12 95
Habaş	513 16 37
Mogaz	513 75 58
Ergaz	513 88 43
İpragaz	513 22 59
Habaşgaz	513 45 46
Yeni Likitgaz	513 65 00
BP Gaz	514 59 81
Bütünler Likitgaz	513 80 00
Akçagaz	514 88 70
Totalgaz	514 17 00
AKCAN PETROL	513 10 79
MAR-PET	513 30 33
TUNCAY OTO GAZ	513 14 25

NÖBETÇİ ECZANE

8 Temmuz 2008 Salı
ALAGÖZ ECZANESİ
İstiklal Cad. No:88
Tel : 5148565 GEMLİK

Gemlik Körfez
GEMLİK'İN İLK SÜRÜLÜK SİYASİ GAZETESİ
YEREL SÜRELİ YAYIN
YIL : 36 SAYI : 3103
FİYATI : 25 Ykr. (KDV Dahil)
Sahibi : Kadri GÜLER
Sorumlu Yazı İşleri Müdürü : Serap GÜLER
Haber Müdürü : Seyfettin ŞEKERSÖZ
İstiklal Cad. Bora Sok. No:3/B
Tel : 513 96 83 Fax : 513 35 95 GEMLİK
Yönetim ve Basım Yeri : KÖRFEZ OFSET
Matbaaclık-Yayıncılık-Reklamcılık Tesisi
İstiklal Cad. Bora Sok. No:3/B GEMLİK
(Dini bayram Günleri ve Pazar günleri yayınlanmaz)

UZMANLAR TIP MERKEZİ

SSK

BAĞKUR

DEVLET MEMURLARI

EMEKLİ SANDIĞI

MENSUPLARINA

* FİZİK TEDAVİ
* GÖZ
* KADIN HASTALIKLARI
* ÇOCUK HASTALIKLARI
* DAHİLİYE
* GENEL CERRAHİ
* ACİL

BRANŞLARINDA HİZMET VERMEKTEYİZ.

Adres: İstiklal Cad. Gemlik / BURSA

TEL: 0.224 513 60 40

ÖZEL AYKENT İLKÖĞRETİM OKULU

Deneyimli kadromuz ve çağdaş eğitim anlayışıyla sizlere en yakın özel okuluz.
Özel Aykent İlköğretim Okulu ve Anasınıfı 2008-2009 dönemi kayıtları başladı

2008-2009 EĞİTİM VE ÖĞRETİM YILI ÜCRETLERİMİZ

4-5 YAŞ	3.900 YTL
ANA SINIFI	4.150 YTL
1. SINIF	5.000 YTL
2-3-4-5-6-7-8	6.000 YTL

Ücretlerimize, eğitim-öğretim yemek, servis ve KDV dahildir

ANASINIFI, 1, 2, 3. SINIFLARA HAFTADA 6 SAAT
4-5-6-7-8 SINIFLARA HAFTADA 8 SAAT İNGİLİZCE

Gemlik-Orhangazi yolu 2.Km. Umurbey Paşabahçeler Mevkii
Tel : 513 50 84 GEMLİK
www.aykentilkogretim.k12.tr

Gemlik Körfez

Kuruluş:1973

GEMLİK'İN İLK GÜNLÜK SİYASİ GAZETESİ

9 Temmuz 2008 Çarşamba www.gemlikkorfezgazetesi.com 25 Ykr.

Önce yurttan kaçtı, sonra kendisini polis olarak tanıtıp gasp yaptı

Bursa'da, kendisini polis olarak tanıtarak şehrin en işlek caddesinde bir gencin cep telefonunu gasp eden 2 kişi polis tarafından yakalandı. Haberi sayfa 8'de

Sitelerinin önündeki otobüs durağının Ulutaş sitesine kaldırılmasına tepki gösterdiler

Hisar Sitesi sakinleri kaldırılan duraklarını istiyor

Gemlik girişinde bulunan Hisar Sitesi önündeki otobüs durağının kaldırılmasına tepki gösteren Site sakinleri, duraklarının yeniden belirlenen yere konmasını istiyorlar. Hisar Mahallesi Muhtarı Şükrü Kocabıyık, yapılanın haksızlık olduğunu söyledi. Haberi sayfa 3'de

Güler; "Yasakçı karardan geri dönülsün"

CHP Gemlik İlçe Başkanı Cem Güler, Temmuz ayı belediye meclisi birinci toplantısında İskele Meydanı'nın sivil toplum örgütlerine geçtiğimiz dönemde olduğu gibi yine kapatılmasına tepki gösterdi. Haberi sayfa 2'de

Güne Bakış

Kadri GÜLER
kadri_guler@hotmail.com

Yasak bölge

Belediye Meclisi önceki gün İskele Meydanı'nda yaptırılan Festival Alanını siyasi partilerin ve sivil toplum kuruluşlarının kullanımına izin vermedi. Bu alan yasak bölge.. Devamı sayfa 5'de

Otlu peynir arasında uyuşturucu satan zehir tacirleri yakalandı

Bursa'da narkotik polisi tarafından düzenlenen operasyonda Van'dan getirilen bir plastik bidon içindeki otlu peynirin arasında uyuşturucu madde getiren 2 zanlı, 5 kilogram esrarla yakalandı. Haberi syf 8'de

Savcı'dan itiraz: 'Balbay dahil 9 kişi tutuklansın'

Ergenekon soruşturmasını yürüten İstanbul Cumhuriyet Savcısı Zekeriya Öz, tutuklama istemiyle sevkettiği isimlerin serbest bırakılmasına itiraz etti. Haberi sayfa 5'de

Buluşma

Gürhan ÇETİNKAYA

Zor günler...

Ankara'nın taşına bak..
Gözlerimin yaşına bak..
Uyan uyan Gazi Kemal
Şu feleğin işine bak..

Çok zor günler yaşıyoruz..
Güvensizlik..
Tedirginlik..
Korkaklık..
Toplumun her yanını sardı..
Ülke bu labirentten çıkmak zorunda..
Hukuk..
Siyaset..
TSK..
Emniyet..
Elele vermeden çıkış yok..

Kılıcını vurdum taşa
Taş yarıldı baştan başa
Uyan da bak Gazi Kemal
Başımıza gelen işe.

Gerginlik giderek dozunu arttırıyor.
Durum gerçekten de çok vahim..
Duruma mukayyet olacak kişi gösterdiği refleks,takındığı tavır ve ortaya koyduğu yaşam biçimiyle ne yazık ki "tarafsızlığını" yitirmiştir..
Onun için kurumlar kendileri arasında uzlaşı ortamı yaratacak ve halka olumlu mesajlar verecekler..
Itışıp kakışma Turkiye'de son 6 yılın yönetim biçimi oldu..
Artık..
İktidarı elinde tutanların bu akıl dışı ve çağın çok gerisinde kalmış ilkel tutumdan vazgeçmeleri gerekiyor..
Yoksa..
Mesnetsiz..
İçi boş..
Uyduruk..
Ve de sanal çeteler ortaya çıkararak ve kulağından tuttuğunu içeri atarak çözüm üretilmez..
Türkiye aydınlanmaz..
Watt'ı düşük ampulun ülkeye ışık vermeyeceği aşikardır..
Bir de sırtında yolsuzluk,irtikap,rüşvet kufesi olanların temiz toplumdan söz etmeleri olsa olsa buz üzerine yazı yazmaktır..
Görünen o ki..
Türkiye'nin çok vakit geçirmeden yeni bir siyasal yapıya kavuşması ve.
Sosyal,
Hukuksal,
Ekonomik bağlamda soluklanması gerekmektedir.

Ankara'nın dardır yolu
Düşman aldı sağı, solu.
Sen gösterdin Paşam bize
Böyle günde doğru yolu.

KAŞEDE BEKLEMEK YOK
KALİTELİ KAŞELER
UYGUN FİYATLARLA
1 SAATTE TESLİM EDİLİR

Körfez Ofset
MATBAACILIK - YAYINCILIK - REKLAMCILIK
İstiklal Caddesi Bora Sokak No : 3/B GEMLİK
Tel : (0.224) 513 96 83 Fax : 513 35 95

Güler; "Yasakçı karardan geri dönülsün"

Seyfettin ŞEKERSÖZ

CHP Gemlik İlçe Başkanı Cem Güler, Temmuz ayı belediye meclisi birinci toplantısında İskele Meydanı'nın sivil toplum örgütlerine geçtiğimiz dönemde olduğu gibi yine kapatılmasına tepki gösterdi.

Cem Güler

Güler, yaptığı yazılı açıklamada; *"AB yolunda olduğu olduğu iddia edilen Türkiye'ye yakışmayan bu yasakçı karardan geri dönülmesini beklemek, temel insan hak ve özgürlükleri ile hukuka ve demokrasiye olan inancımızın temel gereğidir"* dedi.

Gemlik Belediye Meclisinin Temmuz ayı ilk toplantısında iskele meydanı hakkında alınan kararın toptancı bir anlayışla tüm sivil toplum örgütlerinin etkinliklerine kapatılmasını hayret ve üzüntüyle öğrendiklerini belirten CHP İlçe Başkanı Cem Güler açıklamasında; "Bu karar, kendisi dışında söyleyecek sözü ya da yapacağı etkinliği olan sivil toplumun farklı seslerine tahammül edemeyen, demokrasiyi ve özgürlükleri genişletme iddiasının aslında büyük bir aldatmaca olduğu iyice anlaşılan, eğitim ve kamu kurumlarında türban özgürlüğünden başka özgürlük tanımadığı kanıtlanan AKP'nin, özgürlüklere ve demokrasiye bakışını bütün çıplaklığıyla ortaya koymuştur. Bu kararın bir an önce düzeltilerek, AB yolunda olduğu iddia edilen Türkiye'ye yakışmayan bu yasakçı karardan geri dönülmesini beklemek, temel insan hak ve özgürlükleri ile hukuka ve demokrasiye olan inancımızın temel gereğidir" dedi.

BAYTAŞ
SATILIK - KİRALIK LÜX DAİRELER ve İŞYERLERİ
www.baytasinsaat.com.tr

BAYTAŞ ESİN APARTMANI	MANASTIR'DA MÜSTAKİL VİLLALAR
Balıkpazarı Mahallesi 102 m2 2+1 normal daireler, 120 m2 3+1 normal daireler, 180 m2 4+1 dublex daireler, Toplam 24 Daire, 4 İşyeri Dış cephe ısı ve su yalıtımlı siding kaplama, Doğalgaz Kombi Sistemi, Otoparklı, Asansörlü, Hazır Mutfak, Dış kapı çelik kapı, İç kapılar amerikan kapı, Salon ve odalar laminant parke, Islak zeminler seramik	200 m2 4+1 3 adet bahçe dublex 180 m2 3+1 3 adet çatı dublex Isı ve su yalıtımlı dış cephe kaplaması, Doğalgaz Kombi Sistemi, Otoparklı Hazır Mutfak, Dış kapı çelik kapı, İç kapılar amerikan kapı, Salon ve odalar laminant parke, Islak zeminler seramik

SATILIK DAİRELER
BAYTAŞ ZÜMRÜT SİTESİ, Manastır 2. Durak'ta, Muhteşem deniz manzaralı, 3+1 ve 4+1 normal daireler.
BAYTAŞ GÜMÜŞ SİTESİ, Manastır'da, Okula yakın, Muhteşem deniz manzaralı, Otoparklı, 2+1 ve 3+1 normal daireler.
BAYTAŞ İŞ MERKEZİ, Bursa Carrefour karşısında, Final Dershanesi'ne yakın, Ofis ve Mağazalar.
Gemlik Kafoğlu Apartmanı'nda, muhteşem deniz manzaralı , asansörlü, kaloriferli 3+1 150m2 normal daire
KİRALIK DAİRELER ve İŞ YERLERİ
BAYTAŞ KÖRFEZ SİTESİ, Gemlik girişi muhteşem deniz manzaralı 150 m2 3+1 normal daire
BAYTAŞ KÖRFEZ SİTESİ, Gemlik girişi 110 m2, asma katlı işyeri

www.baytasinsaat.com.tr Tel: 513 42 21 Fax: 513 17 94

Gemlik Körfez
GEMLİK'İN İLK GÜNLÜK SİYASİ GAZETESİ
ABONE OLDUNUZ MU?
ABONE OLUN OKUYUN OKUTUN

Sitelerinin önündeki otobüs durağının Ulutaş sitesine kaldırılmasına tepki gösterdiler

Hisar Sitesi sakinleri kaldırılan duraklarını istiyor

Gemlik girişinde bulunan Hisar Sitesi önündeki otobüs durağının kaldırılmasına tepki gösteren Site sakinleri, duraklarının yeniden belirlenen yere konmasını istiyorlar. Hisar Mahallesi Muhtarı Şükrü Kocabıyık, yapılanın haksızlık olduğunu söyledi.

Seyfettin ŞEKERSÖZ

Hisar Mahallesi'nde bulunan Hisar Sitesi sakinleri kaldırılan edilen eski otobüs duraklarını geri istiyor. Hisar Mahallesi Muhtarı Şükrü Kocabıyık, daha önce yapılan ancak bazı kişiler tarafından kaladırtıldığını ileri sürdüğü durağın, otobüslerin yanaşması için cep bulunmasına karşın iptal edilmesinin haksızlık olduğunu söyledi.

Karayollarının da onayıyla daha önce durak olarak belirlenen ve kullanılan durağın iptal edilerek üst kısımda bulunan Ulutaş Sitesi'ne çıkarıldığını söyleyen Muhtar Kocabıyık, vatandaşların şikayet etmeleri üzerine otobüs güzergahının yeniden eski konumuna getirildiğini ancak bu kez durağın iptal ettirildiğini belirterek, durumu Büyükşehir Belediye Başkanlığına dilekçe ile bildirdiklerini söyledi.

İptal edilen otobüs durağının bazı kişi lerce iptal ettirilerek Ulutaş sitesine çıkarıldığını ileri süren Kocabıyık, *"Ulutaş sitesine çıkan otobüs arka kesimden dolaştığı için Hisar sitesi oturanları mağdur oldular ve çoğalınca Ulutaş sitesine çıkarılan otobüs güzergahı yeniden yola verildi ancak, bu kez de Hisar Sitesi önündeki durak burada oturanları cezalandırmak için kaldırıldı"* dedi.

Hisar Mahallesi Muhtarı Şükrü Kocabıyık, 68 hanenin kullandığı otoüs durağının kaldırılmasına tepki gösterdi.

DURAĞI GERİ İSTİYORLAR

Durağın haksız yere kaldırıldığını söyleyen Hisar Mahallesi Muhtarı kendilerine öne sürülen gerekçelerin mazeret olamayacağını da savunarak *"Hisar sitesi 68 haneden oluşuyor ve kalabalık bir yerleşim merkezi konumunda. Burada oturan insanlarımız şimdi mağdur oldular ve otobüs duraklarını geri istiyorlar."* şeklinde konuştu.

Yazı YORUM

Diş Hekimi
Özcan VURAL
ozcanvural1933@hotmail.com
www.milliyet/blog/özcan vural

Biraz utanın artık!....

AKP Milletvekili Burhan Kuzu, AKP'li üç milletvekilinin gündeme getirdiği "e mekli milletvekillerine kıyak gelir" konu sunda demeç vermiş...

Demiş ki: (Sıkılmadan, utanmadan)

"Emekli vekillerin hepsinin hali vakti yerinde değil.

Aralarında öyle sefalet içinde olanlar var ki, belki bunlar için özel bir yasa çıkarılabilir veya fon oluşturulabilir."

Adam bir dönem milletvekilliği yaptı diye, başka hiç kimseye tanınmayan ayrıcalıktan yararlanıyor ve şıpın işi emekli oluyor... Ballı börekli emekli maaşı alıyor..

Kendisi ve birinci dereceden yakınları en pahalı özel hastanelerde, gerekirse yurt dışında tedavi goruyor...

Yetmiyor; hiçbir emeklinin almadığı kadar yüksek (bugün itibarıyla 4 bin 200 YTL) emekli maaşı alıyor...

Ve Burhan Kuzu, bu vekillerin aralarında "sefalet içinde yaşayanlar" olduğunu söylüyor!

"Pes" falan demeyeceğim; kocaman bir" Utan" diyeceğim!

Öyle bir Sosyal Güvenlik Reformu Yasa Tasarısı hazırlayacaksınız ki bu tasarıyla halen 800 YTL maaş alan SSK'lıların aldıkları parayı bile 600 YTL'ye indireceksiniz...(insafsızlar ,acımasızlar)

Bu yetmeyecek; işçilerin analarının ak sütü kadar helal olan "kıdem tazminatı"nı yok edecek, kendi kesenize koyacak, mil yonlarca kişinin gelecek umudunu çöpe atacaksınız...

Çalışma süresini ve emekli olma yaşını yükselterek, emekli olmayı imkânsız hale getireceksiniz!

Sonra da "Öyle yoksul vekiller var ki onlara özel yasa çıkaralım" diyeceksiniz...

Ayna 10.000 ytl maaş –ucuz yemek, lojmanlar, bedava seyahatler ,lüks ,deri kaplı koltuklar, her şeyi ben bilirim tavrı ile, yüksekten bakma, ihaleler, fonlar

Haydi oradan! Bizleri hepten enayi ye rine mi koyuyorsun ?

AKP'nin kuzu görünümlü kurdu, Burhan Kuzu!

Sizi Anayasa değişikliklerinde de gördük.

Ülkeyi bir kaosa sürüklediniz , bizler 500 lira emekli maaşı alan cumhuriyet çocukları sizlerden şikayetçiyiz. Bunu bilin.

Burada olmazsa ,ahrette iki elim yakanızda olacak..

Sefaletin ne olduğunu görmek istiyorsan; başını vekil arkadaşlarından oluşan dar çevrenden kaldır da partinin her fırsatta bulgur, kömür dağıttığı 12 milyon kişiye bak!

"Vekilin vekilliğini" yapma, "milletin vekili" ol!

4 bin 200 YTL alan emekli vekile acımayı bırak, 500 YTL ile yaşam mücadelesi veren asilin emeklisiyle ilgilen!

Eğer "Hayır ben emekli vekiller için de bir şey yapacağım" diyorsan, o zaman partinin yetkililerine söyle, onlara da sadaka dağıtsınlar!

Nasıl olsa yaptığınız tek iş bu...

'Gemlik Körfez' internette
www.gemlikkorfezgazetesi.com

ABONE OLDUNUZ MU?
Gemlik Körfez
ABONE OLUN
OKUTUN OKUYUN

Otobüs durağına bisiklet park ederse?

Seyfettin ŞEKERSÖZ

Bisikletlerin kaldırımlarda gezmelerine alışan vatandaşlar otobus duragına park eden bisikleti gorunce şaşırdılar. Normal bir araç gibi kullandıgı bisikletini otobuslerin yolcu indirip bindirdikleri Istıklal Caddesi'ndeki duraga park eden vatandaş otobus şoforlerinin duraga yanaşmalarına engel oldu. Her turlu garıplıklerin yaşandıgı toplumlarda belki de gormeye alışacagımız turden yaşanan goruntu insanlara ters gelse de normal karşılandı. Kaldırımlarda gelişi guzel dolaşan ve yuruyenleri rahatsız eden bisikletlerin otobus duraklarına park etmeleri yadırgansa da sıcak havalarda ve trafiğin yoğun olduğu Gemlik'te insana "bu kadarına da pes doğrusu" dedirtmez herhalde. Kaldırımlarda her turlu seyyar esnafın tezgah açabildiği ilçede bisikletin otobus durağına park etmesi insanları şaşırtsa da onlar da nihayet ulaşım aracı yerine geçiyor.

İnegöl'ün ünlü köftecisi Orhan İmam Aslan Dinlenme Tesisleri'nde

İnegöl köftesini dünyaya duyuran ve İnegöl'ün tanıtımında büyük yeri olan 'Köfteci Orhan' Gemlik'te şube açtı. Gemlik Orhangazi yolunda bulunan İmam Aslan Dinlenme Tesisleri'nde kiraladığı yerin inşaatını bitirerek, kapılarını müşterilerine açan Köfteci Orhan'ın sahibi Orhan Çelik, *"Gemliklilere İnegöl köftesinin gerçeğini ağız tadıyla yedirmek için üçüncü şubemizi İmam Aslan Dinlenme Tesislerinde açarak, hizmete soktuk."* dedi. İnegöl merkezimizden sonra Bursa Kent Meydanı'ndaki şubesini bir süre önce hizmete sokan köfteci orhan kendine özgü dekorasyonu ile İmam Aslan Dinlenme Tesislerinde Gemlik Yalova yolunda seyreden araç sahiplerine ve Gemliklilere hizmet verecek.

Piyanist Durmuş Ergul'un oglu Sertaç, erkekliğe adım attı

Nejat Alp, coşturdu

Gemlik'in tanınmış piyanistlerinden Durmuş Ergul'un oğlu Sertaç, erkekliğe adım attı. Geçtiğimiz günlerde Durmuş ve Serap Ergül'ün biricik oğulları Sertaç'ın sünnet düğünü Manastır Mert Aile Gazinosu'nda yapıldı. Kalabalık davetli topluluğunun katıldığı sünnet düğününde Piyanist Şantör Nejat Alp, geceye renk kattı. Davetlileri geç saatlere kdar eğlendiren Nejat Alp, Gemlik'te olmaktan mutluluk duyduğunu ve Ergül ailesinin bu güzel mürvetinde bulunmaktan onur duyduğunu söyledi.

TEŞEKKÜR

Biricik oğlumuz Sertaç'ın sünnet düğününe gelerek bizleri onurlandıran Piyanist Şantör Nejat Alp'e, düğünümüze katılan tüm davetlilere, çelenk ve çiçek gönderenlere, ayrıca Mert Ali Gazinosu Sahibi Seher ve Celal Duraklı'ya, Olcay Saç Tasarım Salonu sahibi Olcay Baykız'a, Stüdyo Prestij ile Foto Fatih'e teşekkür ederiz.

Serap & Durmuş ERGÜL

Yasak bölge..

Güne Bakış

Kadri GÜLER
kadri_guler@hotmail.com

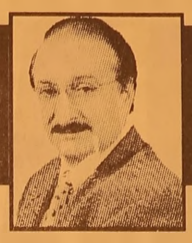

Gemlik'te miting veya toplantı yapılabilecek bir alan yok.

Böyle bir alanı yaratacak olan kurum Belediye Meclisi dir.

İlçenin en önemli merkezi Ahmet Dural Meydanı'dır.

Ne var ki adı meydan olan bu alan, maalesef ihtiyaca yetecek büyüklükte değildir.

30 yıl öncesinin Gemlik'i bugün yok.

Nüfus büyüdüğü gibi ilçe sınırları da büyüdü.

Araç sayısı her gün artıyor.

Ahmet Dural Meydanı'nın genişletilmesi büyük bir ihtiyaçtır.

Bunun da tek yolu Çarşı Camiinin başka bir alana yapılması, yavaş yavaş sahile doğru kamulaştırmalar yapılarak, büyük bir alan açılmasıdır.

Siyasi partiler ve sivil toplum kuruluşları demok rasimizin vazgeçilmez unsurlarından olduğu için onların ihtiyaçları giderilmelidir.

Festival alanı, yılın kaç gü nü kullanılıyor bir düşünün.

Gemlik'in kurtuluş şenliklerinin yapıldığı birkaç gün, belki birkaç da açık hava konseri yapılıyor o kadar.

Bu alanın siyasi partilere ve sivil toplum kuruluşlarına verilmesinin ne gibi sakıncası olabilir?

Ben bulamıyorum.

Şarkıcılar türkücüler gelince, popülist yaklaşımlarla onlara izin vereceksin, Sivas Olayları'nda yakılanları anma için yapılacak toplantıda konuşma yapanlara elektrik vermeyeceksin.

Bu olur mu?

AKP'liler bu kararı neden aldı anlamak güç.

Belediye Meclisi o zaman alternatif alan göstermeli.

Mitingler Kordon'da mı yapılmalı.

Bir konuşmacı halka hitap ederken Ahmet Dural Meydanı'nı mı kullanmalı.

Buna da izin veril meyeceğine göre, çare bulunmalı.

CHP İlçe Başkanı Cem Güler haklı olarak alınan karara tepki gösteriyor.

Yalnız CHP değil diğer partilerde ve sivil toplum kuruluşları tepki göstermeliydiler.

Festival alanından bir görüntü

Alternatif alanlar açılırken, ilçenin giriş ve çıkışlarının da yeniden düzenlenmesi zorunlu hale geldi.

Dün, akşam saat 19.oo sıralarında İstiklal Caddesi'nden aracımla giderken, trafiğin Ahmet Dural Meydanı'ndan nere deyse Sağlık Ocağı'na kadar kuyruk olduğuna tanık oldum.

Bu hergün böyle.

Yaz nedeniyle sahil beldelerine gidenler şehir içine girdiğinde, fabrikaların dağılma saatlerinde trafik tamamen kilitleniyor.

Bu durum giderek artacak.

Belediye Meclisi ilçe trafik sorununu masaya yatırmalı..

Meclis hep yeni imar alanları açmakla uğraşmamalı, ilçenin temel sorunlarına çözüm bulmalı.

Partiler ve sivil toplum kuruluşlarının bir miting alanına ihtiyacı var.

Bu alanı bulup açtıracak kurum Belediye Meclisi'dir.

Yasakçı Belediye Meclisi yerine, üretken Meclis görmek istiyoruz.

Savcı'dan itiraz: 'Balbay dahil 9 kişi tutuklansın'

Ergenekon soruşturmasını yürüten İstanbul Cumhuriyet Savcısı Zekeriya Öz, tutuklama istemiyle sevkettiği isimlerin serbest bırakılmasına itiraz etti. İstanbul Cumhuriyet Savcılığı, Ümraniye'de bir gecekonduda ele geçirilen patlayıcılarla ilgili başlatılan Ergenekon soruşturmasının son dalgasında gözaltına alınan ve mahkeme sorgularının ardından serbest bırakılan Mustafa Balbay'ın da aralarında bulunduğu 9 kişinin peşini bırakmıyor. Savcı Zekeriya Öz, İstanbul 13. Ağır Ceza Mahkemesi'nin serbest bırakma kararına itiraz etti. Soruşturmayı yürüten Cumhuriyet savcıları, tutuklanması istemiyle mahkemeye sevk edilen Cumhuriyet Gazetesi Ankara temsilcisi Mustafa Balbay, 20 bin YTL para karşılığında serbest bırakılan Prof. Dr. Ercüment Ovalı, Murat Avar, Halka ve Olaylara Tercüman Gazetesi Genel Yayın Yönet meni Ufuk Büyükçe lebi, İşçi Partisi Öncü Gençlik Genel Başkan Yardımcısı Tunç Akkoç, Siyami Yalçın, Neriman Aydın, emekli Tümamiral İlker Güven ve Hamza Demir'in serbest bırakılmasına itirazda bulundu. Savcılığın itirazını değerlendirecek olan İstanbul 13. Ağır Ceza Mahkemesi, 9 kişi hakkında tutuklama kararı verirse şüpheliler hakkında yakalama kararı çıkarılacak.

Türk askerinin görev süresi uzatıldı

Lübnan'da, Birleş miş Milletler Geçici Görev Gücü (UNIFIL) bünyesindeki Türk askerinin görev süresinin, 5 Eylül 2008 tarihinden itibaren 1 yıl daha uzatılması için Hükümete izin veril mesini öngören Baş bakanlık Tezkeresi, TBMM Genel Kuru lu'nda kabul edildi. Tezkerede, BM Güvenlik Konse yi'nin 11 Ağustos 2006 tarihinde kabul ettiği 1701 sayılı karar ve TBMM'nin 5 Eylül 2006 tarihinde bir yıl için verdiği izin çerçevesinde Türkiye'nin, UNI FIL'e Türk Silahlı Kuvvetleri (TSK) unsurlarıyla katkı sağladığı belirtildi. İzin süresinin, TB MM'nin 29 Mayıs 2007 tarihinde verdi ği bir kararla 5 Eylül 2007 tarihinden itiba ren 1 yıl uzatıldığı ifade edilen tezke rede, Türkiye'nin, UNIFIL'e katılımının bölgede barış ve istikrarın korunmasına yönelik politikasının sürdürül mesine önemli katkıda bulunduğu kaydedildi. UNIFIL'in görev süresinin, 31 Ağus tos 2008 tarihinde sona ereceği, görev süresinin 31 Ağus tos 2008 tarihinden sonraki dönem için yenilenmesi yönün de BM Güvenlik Konseyi tarafından Ağustos ayı içinde bir kararın kabul edilmesinin beklen diğine işaret edilen tezkerede şu ifade lere yer verildi: "Lübnan'daki siyasi ve güvenlik ortamı nın ülkedeki askeri unsurlarımızın görevlerini sürdür meleri bakımından uygun olduğu düşünülmektedir. Bu hususlar ışığında, Lübnan makamlarının doğrudan talepleri ve bölgedeki güvenlik koşulları da dikkate alınarak, BM Güvenlik Konse yi'nin UNIFIL'in görev süresinin uzatılması yönünde karar alması durumunda, hudut, şümul ve miktarı Hükümetçe belirlenecek Türk Silahlı Kuvvetleri unsurlarının, 1701 sayılı BM Güvenlik Konseyi Kararı ve TBMM kararı ile tespit edilen ilkeler kapsamında, 5 Eylül 2008 tarihinden itiba ren bir yıl daha UNIFIL harekatına iştirak etmesi ve bunun la ilgili gerek li düzenlemelerin Hükümet tarafından yapılması için Anayasanın 92. maddesi uyarınca izin verilmesi."

ORHAN KÖFTE

İMAM ASLAN

DİNLENME TESİSLERİ'NDE AÇILDI

GEMLİKLİ

MÜŞTERİLERİMİZİ BEKLİYORUZ

ORHAN KÖFTE'DE
ÇALIŞACAK BAY BAYAN
GARSON VE KOMİLER,
MUTFAKTA VE TEMİZLİK BÖLÜMÜNDE
ÇALIŞACAK ELEMANLAR,
BAHÇE İŞLERİNDE DENEYİMLİ ELEMAN VE
IZGARADA ÇALIŞACAK
TECRÜBELİ ELEMAN ARANIYOR

Müracaatlar şahsen yapılacaktır.
İMAM ASLAN DİNLENME TESİSLERİ
Tel : 514 55 88 - 514 55 99

Ergenekon iddianamesi hazır

"Ergenekon" soruşturması kapsamında hazırlanan ve bitme aşamasına gelen iddianamede, aralarında emekli Tuğgeneral Veli Küçük ile İşçi Partisi Genel Başkanı (İP) Doğu Perinçek'in de yer aldığı 48'i tutuklu 85 sanığın bulunduğu belirtildi. İddianame haftasonuna kadar savcılığa sunulacak. Tutuklanan emekli Orgeneraller Hurşit Tolon ve Şener Eruygur ile ATO Başkanı Sinan Aygün için ek iddianame düzenlenecek. Edinilen bilgiye göre, 12 Haziran 2007 de, Ümraniye'de bir gecekonduda el bombaları ve fünyelerin elde edilmesi sonrası açığa çıkartıldığı kaydedilen "Ergenekon Terör Örgütü'ne ilişkin iddianamenin hazırlanması konusundaki çalışmalar sürüyor. Yazımı biten iddianamenin, halen Ulusal Yargı Ağı Projesi (UYAP) sistemine aktarılarak kayıt edilmesi işlemine devam ediliyor. Bu işlemin bitmesinin ardından tamamlanacak iddianamenin, önümüzdeki Cuma gününe kadar İstanbul Cumhuriyet Başsavcılığına sunulacağı öğrenildi.

60 SAYFA AYRILDI

İddianamede, emekli Tuğgeneral Veli Küçük ve İP Genel Başkanı Doğu Perinçek'in de bulunduğu 48'i tutuklu, toplam 85 sanığın yer alacağı kaydedildi. Toplam 40 bölümden oluşan ve 2500 sayfa olması beklenen iddianamenin 60 sayfasında sadece "Danıştay Saldırısı"nın ele alındığı belirtildi. İddianamede, ayrıca suikast sonucu öldürülen bazı kişilerin de adının geçtiği öğrenildi.

-EK İDDİANAME-

Son operasyonda gözaltına alınarak ve tutuklanmalarına karar verilen ADD Başkanı emekli Orgeneral Şener Eruygur, emekli Orgeneral Hurşit Tolon ve ATO Başkanı Sinan Ay gün ile diğer 7 tutuklu şüphelinin de aralarında bulunduğu kişiler hakkında ise ek iddianame düzenleneceği ifade edildi.

-SORUŞTURMA SÜRECİ-

"Ergenekon Soruşturması" kapsamında, son olarak gözaltına alınan kişilerden önce, emekli Tuğgeneral Veli Küçük ve İP Genel Başkanı Doğu Perinçek ile Kuddusi Okkır'ın da bulunduğu 49 kişi tutuklanmıştı. Bu kişilerden sağlık sorunları nedeniyle tahliyesi kararlaştırılan Okkır, tedavi gördüğü Edirne'deki Trakya Üniversitesi Tıp Fakültesi Hastanesi'nde hayatını kaybetmiş ve tutuklu kişi sayısı 48'e düşmüştü. Olaya ilişkin son operasyonda gözaltına alınan kişilerden Atatürkçü Düşünce Derneği (ADD) Genel Başkanı emekli Orgeneral Şener Eruygur, emekli Orgeneral Hurşit Tolon, ATO Başkanı Sinan Ay gün, emekli Albay Hasan Atilla Uğur, Osman Gürbüz, Barbaros Hayrettin Altıntaş, İbrahim Özcan, Birol Başaran, Durmuş Ali Özoğlu ve Kemal Aydın tutuklanmıştı. Bu kişilerinde tutuklanmasıyla, geçen yıl başlayan soruşturma kapsamında şu ana kadar tutuklananların sayısı 58'e yükselmişti. Son operasyonun ardından adliyeye sevk edilen Cumhuriyet Gazetesi Ankara Temsilcisi Mustafa Balbay, Halka ve Olaylara Tercuman Gazetesi Genel Yayın Yönetmeni Ufuk Büyükçelebi, İP Öncü Gençlik Genel Başkan Yardımcısı Tunç Akkoç, Prof Dr. Ercüment Ovalı, yazar Erol Müter cimler ile Türkiye Gençlik Birliği'nin önceki Genel Başkanı Adnan Türkkan'ın da bulunduğu 11 kişi ise savcılıkya da mahkemeden serbest bırakılmıştı.

Ergenekon sanıkları başka cezaevlerine nakledildi

Aralarında emekli Orgeneral Şener Eruygur ve Hurşit Tolon'un da bulunduğu Ergenekon davası zanlılarının kaldığı Metris Cezaevi'nde dün akşam nakil bilmecesi yaşandı. Ergenekon zanlılarının başka yere nakil edileceği bilgisi üzerine Metris'te bekleyen haberciler, saat 23.00 sıralarında çıkan büyük bir cezaevi aracını takip ettiler. Sivil polis ekipleri eşliğinde çıkan Cezaevi aracı, TEM otoyolunu takip ederek Mahmutbey gişelerinden çıkıp Edirne istikametine gitmeye başladı. Bu sırada Metris Cezaevi'nden yoğun güvenlik önlemleri altında başka bir cezaevi aracı daha çıktı. İçinde Ergenekon zanlılarının bulunduğu sanılan ve çevresinde yoğun güvenlik önlemleri alınan ikinci araçta TEM otoyoluna çıkarak, ilk aracın tam tersi istikamet olan İzmit yönüne doğru gitti. İzmit güzergahında yoğun güvenlik önlemleri altında devam eden cezaevi aracı, yaklaşık 1,5 saatlik yoldan sonra Kandıra F tipi Cezaevi'ne vardı. Yoğun güvenlik önlemleri altında Kandıra'ya giden cezaevi aracına yolda değişik araçlık eskortluk yaptı. Araç konvoyu daha sonra TEM otoyolundan ayrılarak Kandıra F tipi Cezaevi'ne giriş yaptı. Bu arada Edirne istikametine giden büyük cezaevi aracı da TEM otoyolunu kullandı. Aynı şekilde yolda farklı araçlarla güvenliği sağlanan cezaevi aracı da Tekirdağ F tipi Cezaevi'ne giriş yaptı.

Konvoyun Tekirdağ Cezaevi'ne girişi sırasında habercileri taşıyan araçta yanlışlıkla içeri girince jandarma tarafından dışarı çıkarıldı

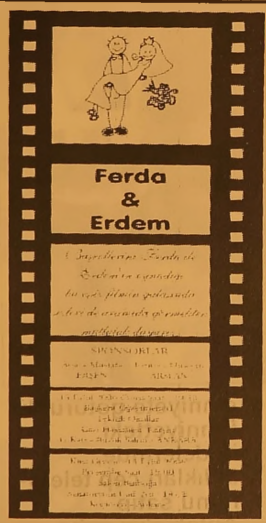

DAVETİYE BİZİM İŞİMİZ

TÜRKİYE'NİN EN KALİTELİ ve EKONOMİK DAVETİYELERİ EN UYGUN FİYATLARLA ...
EN ÖZEL ve GÜZEL GÜNLERİNİZ İÇİN
ÖZEL TASARIMLAR...

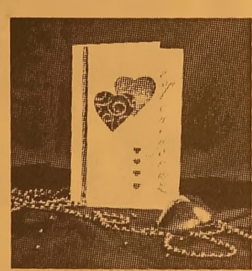

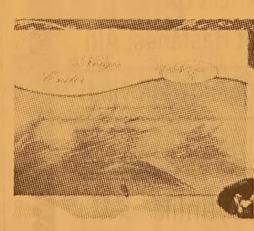
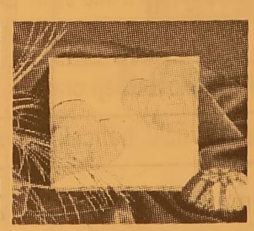

1 GÜNDE DAVETİYE BASILIR

35 YILLIK TECRÜBEMİZ İLE HİZMETİNİZDEYİZ

Körfez Ofset

MATBAACILIK - YAYINCILIK - REKLAMCILIK

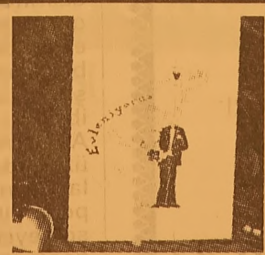

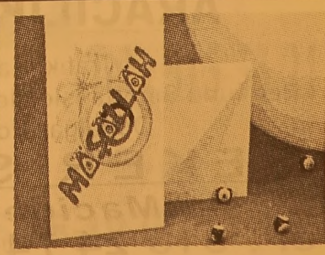

İstiklal Cad. Bora Sok. Akbank Aralığı No : 3/B GEMLİK Tel : 513 96 83 Fax : 513 35 95

Keneye 4 kurban

KIRIM Kongo Kanamalı Ateşi (KKKA) hastalığı nedeniyle hastanede tedavi gören 4 kişi daha yaşamını yitirdi. Karabük'ün Eflani İlçesi'nde Şirin Yılmaz (59), Ankara Numune Eğitim ve Araştırma Hastanesinde, Amasya'nın Gümüşhacıköy İlçesi'nden Cafer Sağlam (74) dün Samsun Ondokuz Mayıs Üniversitesi Tıp Fakültesi Hastanesi'nde, 12 gündür tedavi gören İbrahim Güven (61) Çanakkale Devlet Hastanesi'nde, Mustafa Kayrı da (46) Bursa'da getirildiği özel hastanede yaşamını KKKA'dan yitirdi.

Otlu peynir arasında uyuşturu satan zehir tacirleri yakalandı

Bursa'da narkotik polisi tarafından düzenlenen operasyonda Van'dan getirilen bir plastik bidon içindeki otlu peynirin arasında uyuşturucu madde getiren 2 zanlı, 5 kilogram esrarla yakalandı. Uyuşturucu sevki yatında narkotik köpeklerine yakalanmamak için bol kokulu otlu peynir bidonunu kullandıkları belirlenen zanlılardan birinin babasının 2 yıl önce düzenlenen uyuşturucu operasyonu kapsamında halen cezaevinde tutuklu bulunduğu öğrenildi.

Bursa Emniyet Müdürlüğü Kaçakçılık ve Organize Suçlarla Mücadele Şube Müdürlüğü'nden yapılan açıklamaya göre, bazı kişilerin Van'dan temin ettikleri uyuşturucu maddeleri Bursa'da satmak istediği bilgisi üzerine Narkotik Büro Amirliği hareke te geçti. Zaman zaman Bursa'ya gelmesine karşılık Van'da inşaat işçiliği yapan Erkan K.'nın Van'dan temin ettiği toz esrarı Bursa'ya getireceğini belirleyen Narkotik polisi, operasyon için hazırlıklara başladı. Erkan K.'nın uyuşturucu maddeleri 'uyuşturucu ticareti yapmak'tan sabıkalı olduğu tespit edilen Ali B.'ye vereceğini netleştiren polis, Bursa-Ankara yolunda operasyon düzeni aldı. Van'dan gelen otobüs tenTurankay mevkiinde inen Erkan K., ticari taksiyle gelen Ali B. ile birlikte Bursa şehir merkezine doğru yola çıktı. Gürsu kavşağında taksiyi durduran polis, taksinin bagajında yaptığı aramada bir plastik bidon içindeki otlu peynirin arasına paketler halinde gizlenmiş 5.6 kilogram esrar maddesi ele geçirdi. Operasyonla ilgili Erkan K. ve Ali B. gözaltına alındı. Zanlıların narkotik köpeklerinden çekinerek esrarın kokusunu kapatması için otlu peyniri tercih ettikleri belirlendi. Zanlılardan Ali B.'nin babası Mehmet B.'nin 2 yıl önce düzenlenen uyuşturucu operasyonunda tutuklanarak cezaevine gönderildiği ve halen tutuklu bulunduğu öğrenildi. Emniyette sorgulaması tamamlanan zanlılar 'İştirak halinde uyuşturucu ticareti yapmak' suçundan adliyeye sevk edildi.

BAY MUSTAFA ÖZALP EMLAK'TAN

Her Çeşit Emlak Alım, Satım ve Kiralama Hizmetleri

Daire, Zeytinlik, Villa, Dükkan, Arsa, Arazi

TAPU TAKİP İŞLERİ YAPILIR

ACİL SATILIK ve KİRALIKLARINIZ İÇİN BİZİ ARAYINIZ

Kayhan Mahallesi'nde denizi gören 3 oda 65 m² SATILIK DAİRE

3 Ayrı Daireli Müstakil Ev (Bahçe İçinde)Yeni Devlet Hastanesi Altı

Bodrum Tuzla da Bahçeli, ozel koyu plajı olan krediye uygun villa

Bodrum Yalıkavak'ta ozel havuzlu, bahçeli, krediye ulgun villa

K.Kumla'da Ayazma Mevkii 6 Dönüm Zeytinlik

Cumhuriyet Mh. Cumhuriyet Okulu Y anı 3-4 katlar 155m2 daireler

KONUT KREDİLERİNE ARACILIK YAPILIR.

Trafik, Kasko Dask,
Her Turlu Sigorta İşlemleri, KONUT SİGORTALARI
Dogalgaz Poliçesi Yapılır.

ŞEKER SİGORTA

Macide ÖZALP

Tel : 513 24 74 Fax: 514 10 21

Önce yurttan kaçtı, sonra kendisini polis olarak tanıtıp gasp yaptı

Bursa'da, kendisini polis olarak tanıtarak şehrin en işlek caddesinde bir gencin cep telefonunu gasp eden 2 kişi polis tarafından yakalandı. Kendisini komiser olarak tanıtıp cep telefonunu gasp eden zanlılardan Birol S.'nin Tekirdağ'daki Çocuk Esirgeme Yurdu'ndan kaçtığını ve uzun zamandır kayıp olarak arandığı belirlendi.

Bursa Emniyet Müdürlüğü Asayiş Şube Müdürlüğü'nden yapılan açıklamaya göre, merkez Osmangazi İlçesi Altıparmak Caddesi üzerinde devriye gezen polis ekipleri, ellerinde polis telsizi bulunan iki kişiyi şüphe üzerine takibe aldı. Şüpheliler Altıparmak Caddesi üzerinde karşılaştıkları Kerim Ö.'ye (15) polis olduklarını söyleyerek kimliğini göstermesini istediler. Üzerinde kimliği bulunmayan Kerim Ö.'yü bir internet kafeye götüren şüpheliler, internetten Kerim Ö.'nün TC kimlik numarasına baktı. Olayı uzaktan takip eden Asayiş Şube Müdürlüğü ekipleri, iki şüphelinin Kerim Ö.'nün telefonunu almak istemesi üzerine harekete geçti. İnternet kafede suçüstü yakalanan ve kendisini komiser olarak tanıtan Birol S. (15) çocuk şube ekiplerine teslim edilirken İlker U. (29) emniyete götürüldü. Emniyetteki ifadelerinde, aldıkları cep telefonunu satıp Antalya'ya çalışmaya gitmeyi planladıklarını söyleyen Birol S.'nin Tekirdağ Çocuk Esirgeme Yurdu'ndan kaçtığı ve uzun zamandır "kayıp" olarak arandığı bildirildi. Polis tarafından gözaltına alınan iki zanlı, "Polis süsü vermek suretiyle yağma" suçundan adliyeye sevk edildi.

Enerjide Dışa Bağımlılık Azalacak

Enerjide dışa bağımlılığı azaltmak için elektrikte yerli kaynaklara ağırlık verilmeye başlandı.
Bu amaçla termik ve hidrolik santrallerin kapasite kullanım oranları arttırıldı.
Mevcut santrallerde yapılan rehabilitasyon çalışmalarıyla 7,4 milyar kilowatt saat elektrik artışı sağlandı.
Enerji ve Tabii Kaynaklar Bakanı Hilmi Güler, yapılan çalışmaları "Enerjide Kurtuluş Savaşı" diye niteledi.
Ankara'da açıklama yapan Hilmi Güler'in verdigi bilgiye göre; Türkiye'nin elektrik üretimi yaklaşık 41 milyar megawat. Bunun yüzde 50'den fazlası , 103 hidrolik ve 19 termik santralde kamu tarafından üretiliyor.
Artan petrol fiyatları ve kuraklık nedeniyle elektrik üretiminde yerli kaynağa ağırlık veren bakanlık, bu santrallerin kapasitesini artırıyor.
Bu çerçevede termik santrallerde yapılan bakım-onarımla 7,4 milyar kilowat saat elektrik artışı sağlandı.
Diğer projeler tamamlandığında bu rakam 14 milyar kilowaat saate çıkacak.
Güler, "Türkiye enerjide bir Kurtuluş Savaşı veriyor.Dışa bağımlılıktan belli bir süre içerisinde azaltarak yerli kaynaklara dönme olacak, işte Afşin C ve D santralleri" diye konuştu.

ÇİZİYORUM

Barış Güler'in kaleminden

9 YAŞ

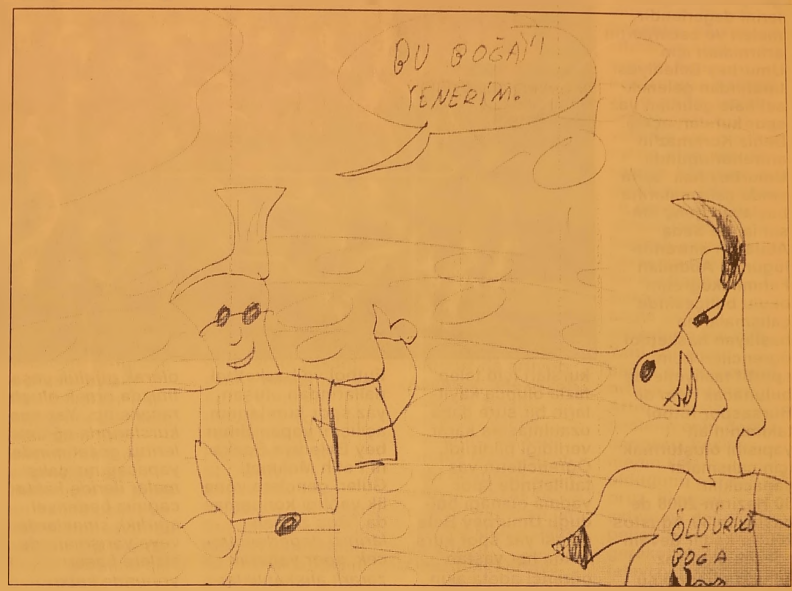

ELEMAN ARANIYOR

TECRÜBELİ BAYAN SATIŞ ELEMANI ARANIYOR

YATAŞ HOME

Müracaatların şahsen yapılması gerekmektedir.

Hamidiye Mahallesi
Gazhane Cad. No: 11 GEMLİK
TEL: 514 78 77

ELEMAN ARANIYOR

Umurbey Düğün Salonu'nunda çalışacak

- BAYAN BULAŞIKÇI
- TEMİZLİK İŞLERİNDE ÇALIŞACAK
- 35 YAŞINI AŞMAMIŞ BAYAN ELEMAN ARANIYOR

ersin süren
İnş.Zey.Gıda Taş. Tur. San. ve Tic. Ltd. Şti.

Müracaat
525 17 00

ELEMAN ARANIYOR

2 YILLIK ELEKTRİK – ELEKTRONİK YÜKSEK OKUL MEZUNU YA DA ELEKTRİK – ELEKTRONİK MESLEK LİSESİ MEZUNU BAY ELEMAN ALINACAKTIR.

TEL: 513 30 54

Döküm Makina Ltd.Şti.

SATILIK DAİRE

Denize sıfır , 3 yatak odalı 135 m2 iki cepheli ve 2 balkonlu bahçeli otoparklı lüks yazlık daire SATILIK

Küçük Kumla Namtaş 2 Sitesi

Tel : 513 18 99 GSM : 0.533 356 44 39

GEMLİK SİNEMA GÜNLÜĞÜ

(Rezervasyon Tel : 513 33 21)

VENÜS SİNEMASI

Filmin Adı	
O.... çocukları	14.00-16.15-19.00-21.15
Arkadaşım Tilki	14.15-16.00-19.15-21.00

Yavru timsahlar Umurbey'de

Okulların tatil olmasıyla birlikte öğrencilerin ve gençlerin boş vakitlerini değerlendirmeleri ve becerilerini artırmaları için Umurbey Belediyesi tarafından geleneksel hale getirilen yaz spor kursları açıldı. Deniz Korkmaz'ın antrenörlüğünde Umurbey halı sahasında çalışmalarına başlayan genç timsahlar ile Seda Atalay'ın antrenörlüğünde Abdullah Fehmi İlköğretim okulu bahçesinde çalışmalarına başlayan basketbol öğrencileri hem sportif faaliyetlerde bulunacak hem de Bursaspor futbol takımının alt yapısını oluşturmak için çalışmalar yapacaklar.

30 Haziran 2008 de başlayan 30 Ağustos 2008'e kadar devam edecek olan yaz spor kurslarına şu ana kadar 70 kişi kayıt yaptırdığı öğrenilirken, Umurbey Belediyesi yaz spor kursları için talep fazla olunca kayıtların bir süre daha uzatılmasına karar verildiği bildirildi. Öğrencilerin yaz tatillerinde spor yapma olanağı bulduğu Umurbey Belediyesi yaz spor kurslarına her yaştan öğrenci adeta akın ederken kayıt yaptıran yavru timsahlara Bursaspor forması hediye edildi.

Futbol ve basketbol dallarından oluşan yaz spor kurslarının açılışını yapan Umurbey Başkanı Fatih Mehmet Güler, gençlere yönelik yaptığı konuşmada *"Boş zamanlarınızı değerlendirecek, spor yaparak zararlı alışkanlıklardan uzak kalacak ve edineceğiniz becerilerinizle de topluma faydalı bireyler olarak günlük yaşantınızda örnek oluşturacaksınız. Yaz spor kurslarında eğitimcileriniz gözetiminde yapacağınız çalışmalar ileride katılacağınız bedensel ağırlıklı sınavlarda veya yarışmalarda sizlere başarı yönünde katkı sağlayacaktır"* dedi. Futbol çalışmalarını yapan öğrencilerle de sohbet eden Başkan Güler, değerli hocalarla iyi bir çalışma geçireceklerini belirterek *"Bursa spor futbol takımının alt yapısını oluşturmak ve Bursa kentinin değeri ile Bursaspor bilincini arttırmak gerekir. Ben sizlerin gelecekte büyük başarılara imza atacağınıza inanıyorum. Gençlerimize imkânlar tanınması halinde başarılı olmamaları için hiçbir neden yok. Çünkü futbol sporunun alt yapısı beldemiz gençlerinde mevcuttur. Yerel yönetim olarak imkânlarımız ölçüsünde tüm spor dallarına her türlü desteği sağlamaya devam edeceğiz"* dedi.

ELEMANLAR ARANIYOR

FİRMAMIZDA ÇALIŞTIRILMAK ÜZERE
EN AZ LİSE MEZUNU
BİLGİSAYAR VE ÖN MUHASEBE
BİLGİSİ OLAN BAYAN
EN AZ ORTAOKUL MEZUNU ASKERLİĞİNİ
YAPMIŞ BAY ELEMENLAR ALINACAKTIR.
Müracaatlar 1 adet fotoğraf ile
şahsen yapılacaktır

YURT İÇİ KARGO

KAYIP
Gemlik Nüfus Müdürlüğü'nden aldığım nüfus cüzdanımı kaybettim. Hükümsüzdür. CAVİT MİRASYEDİ

KAYIP
Gemlik Ticaret Meslek Lisesi'nden aldığım diplomamı kaybettim. Hükümsüzdür. HÜSEYİN ÖRNEK

SATILIK MÜSTAKİL BİNA

500 M2 Bahçe içerisinde
3 katlı
12 tonluk zeytin havuzlu
SATILIK BİNA
Güvenli Köyü
0.535 277 23 14

SATILIK DAİRE

2+1, Çift Banyo,
Çift Balkon,
117 m2, 5. Kat
68.000.00- YTL
Hamidiye Mh. Hürriyet Cad. Balık Sk.
0.537 720 43 53

KAŞEDE BEKLEMEK YOK
KALİTELİ KAŞELER UYGUN FİYATLARLA
1 SAATTE TESLİM EDİLİR

Körfez Ofset
MATBAACILIK - YAYINCILIK - REKLAMCILIK
İstiklal Caddesi Bora Sokak No : 3/B GEMLİK
Tel : (0.224) 513 96 83 Fax : (0.224) 513 35 95

Gemlik Körfez
GEMLİK'İN İLK GÜNLÜK SİYASİ GAZETESİ

Çocukları 2 yaşından sonra kolestrol kontrolünden geçirin

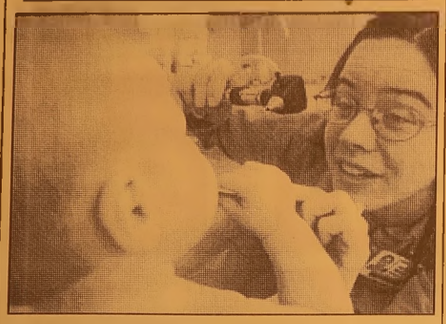

Amerikan Pediatri Akademisi, ailesinde yüksek kolesterol, yüksek tansiyon ve kalp hastalığı bulunan çocukların 2 yaşından itibaren kont rolden geçirilmesini tavsiye etti. Akademinin açıklamasında, ailesindeki hastalıkların bilinmediği ancak obez olan çocukların da kontrolden geçirilmesi gerektiği belirtildi. Açıklamada, bu alandaki sağlık taramasının, 10 yaşından daha geç olmamak kaydıyla 2 yaştan sonra yapılması tavsiye edildi. Akademi, bu durumdaki çocukların aynı yetişkinlere uygulanan testlerden geçmeleri gerektiğini, kötü kolesterol olarak bilinen LDL'si yüksek çıkan 8 yaşından büyük çocukların kolesterol düşüren ilaçları kullanabileceğini bildirdi.

Obezite görülme sıklığı kadınlarda daha fazla

Sağlık Bakanlığı Müsteşar Yardımcısı Turan Buzgan, obezitenin hem gelişmiş hem de gelişmekte olan ülkelerin problemi haline geldiğini söyledi.
Buzgan, "Ülkemizde obezite görülme sıklığı yüzde 15-16'lara kadar çıktı. Kadınşarda ise daha fazla olmak üzere yüzde 40'lar, erkeklerde ise yüzde 20'ler civarında görülüyor" dedi.
Sağlık Bakanlığı Müsteşar Yardımcısı Turan Buzgan, "Türkiye obezite ile mücadele programı ve ulusal eylem planı çalıştayı"nda yaptığı konuşmada, obezitenin hem gelişmiş hem de gelişmekte olan ülkeler için bir problem haline gelmeye başladığını savundu.
Buzgan, Türkiye'de obezite görülme sıklığının yüzde 15-16'lara kadar çıktığını ifade ederek " Kadınlarda ise daha fazla olmak üzere yüzde 40'lar, erkeklerde ise yüzde 20'ler civarında görülüyor" dedi.
Buzgan, kalp, damar

ve akciğer hasatlıkları gibi hastalıkların ön sıralarda yer almaya başladığını belirterek, en büyük risk faktörlerinin ise hareketsiz yaşam, yanlış beslenme ve tütün kullanımı olduğunu söyledi.

-'ŞİŞMANLIK PIŞMANLIKTIR' SLOGANI-

Sağlık Bakanlığı Müsteşar Yardımcısı Buzgan, obezitenin toplum yapısından da kaynaklandığını ifade ederek şunları söyledi:
"Şişmanlık pışmanlıktır gibi bazı sloganlar söylenebilir. Toplu, kilolu olmanın sağlıklı olmakla eş değer olduğu bir toplumda büyüdük. Halbuki patolojik olmayan bir zayıflığın daha sağlıklı olduğunu biliyoruz. Gün geçtikçe yaşam şeklinin değişmesiyle kilomuz da artıyor. Asansör, televizyon başında zman geçirme, yanlış beslenme ile kilolarımız fazlalaşıyor. Tabi boyumuz da uzuyor; ancak boyla orantılı olmayan bir şekilde kilolar daha da artıyor."
Obezitenin ortaya çıkardığı hastalıklar göz onune alındıgında daha fazla yatırım gerekliliğinin ortaya çıktığına işaret eden Musteşar Yardımcısı Buzgan, obezite ile mücadelede siyasi bir kararlılıgın olmasını da vurguladı. Buzgan şunları söyledi: "Bu program oluşurken birçok Bakanlık, üniversiteler ve sivil toplum kuruluşlarından katkılar alındı ve bir taslak ortaya çıktı. Son şeklinin ise, bir eylem planı olacak şekilde hazırlanması gerekiyor. İzlenebilir ve denetlenebilir olması lazım. Saglıklı yaşam herkesin hakkı. Bu ise Sağlık Bakanlığı'nın başta gelen görevlerinden biri. Yani koruyucu sağlık hizmetlerinin ortaya konulması. Artık yetersiz beslenmenin değil, dengesiz beslenmenin sorun olduğunu görüyoruz. Fiziksel aktiviteyi de geliştirmemiz gerekecek. Ülkemiz televizyonun çok izlendigi, okumanın az olduğu bir ülke. Bu nedenle haberlerdle, filmlerle, dizilerin içine indirekt olarak yerleştirmek ile katkı saglanabilir. Basının da desteğini almamız gerekiyor"

GEMLİK REHBERİ

GEREKLİ TELEFONLAR	
İtfaiye	110
Polis İmdat	155
Jandarma İmdat	156
Jandarma K.	513 10 55
Polis Karakolu	513 18 79
Gar. Kom.	513 12 06
KAYMAKAMLIK	
Kaymakamlık	513 10 51
C.Savcılığı	513 10 53
C.Savcı Yrd.	513 29 54
Emniyet Müd.	513 10 28
ULAŞIM	
METRO	513 12 12
Aydın Turizm	513 20 77
Süzer Turizm	512 10 72
Kanberoğlu-Esadaş	514 45 49
Anıtur	514 47 71
Kamil Koç	513 35 71
HASTANELER	
Devlet Hastanesi	517 34 00
Sahil Dev. Hast.	513 23 29
Mer.Sağ.Ocağı	513 10 68
Tomokay Tomografi	
Uzmanlar Tıp Mrk.	513 60 40
TAKSİLER	
Körfez Taksi	513 18 21
Çınar Taksi	513 24 67
Güven Taksi	513 32 40
Gemlik Taksi	513 23 24
Manastır Taksi	517 33 94

RESMİ DAİRELER	
TEK Arıza	513 20 66
TEK İşletme	513 45 03
Statyum	514 00 95
Orm.Böl.Şef.	513 12 86
Milli Eğt. Md.	513 11 74
Halk Kütüphane	513 13 53
Askerlik Şb.	513 10 57
Karayolları	513 13 08
Liman Baş.	513 11 33
Mal Müd.	513 10 95
Nüfus Md.	513 37 42
Özel İd. Md.	513 15 07
Tapu Sicl. Müd.	513 14 14
Müftülük	513 13 64
Gümrük Md.	524 85 86
Tekel Md.	513 10 42
Ver. Dairesi Md.	513 10 92
İlçe Tarım Müd.	513 10 45
İlçe Seç. Md.	513 77 77
Halk Eğitim Müd.	513 18 46
BELEDİYE	
Santral	513 45 21 -23
Başkanlık	513 45 20
Zabıta	513 24 32
Otobüs İşlet.	513 45 21-122
BUSKİ	514 57 96
İtfaiye	513 23 25
Muhasebe Md.	513 45 21 -182
Yazı İşl. Md.	513 45 21 -111
Su Arıza	Yalnız 185

DENİZ OTOBÜSÜ	
Bursa	256 77 84
Mudanya	544 30 60
Yenikapı	(212) 516 12 12
Yalova	(226) 811 13 23
İDO İmam Aslan Dinlenme Tes.	513 23 94
VAPUR - FERİBOT	
Yalova	(226) 814 10 20
Topçular	(226) 363 43 19
Eskihisar	(262) 655 60 31
OTOBÜS	
Şehirlerarası	261 54 00
Otobüs Terminali	(18 Hat)
TÜP DAGITICILARI	
Aygaz	513 12 95
Habaş	513 16 37
Mogaz	513 75 58
Ergaz	513 88 43
İpragaz	513 22 59
Habaşgaz	513 45 46
Yeni Likitgaz	513 65 00
BP Gaz	514 59 81
Bütünler Likitgaz	513 80 00
Akçagaz	514 88 70
Totalgaz	514 17 00
AKCAN PETROL	513 10 79
MAR-PET	513 30 33
TUNCAY OTO GAZ	513 14 25

NÖBETÇİ ECZANE

9 Temmuz 2008 Çarşamba
AHSEN ECZANESİ
İstiklal Cad No:113
Tel : 513 01 33 GEMLİK

Gemlik Körfez
GEMLİK'İN İLK GÜNLÜK SİYASİ GAZETESİ
YEREL SURELİ YAYIN
YIL : 36 SAYI : 3104
FİYATI : 25 Ykr. (KDV Dahil)
Sahibi : Kadri GÜLER
Sorumlu Yazı İşleri Müdürü : Serap GÜLER
Haber Müdürü : Seyfettin ŞEKERSÖZ
İstiklal Cad. Bora Sok. No:3/B
Tel : 513 96 83 Fax : 513 35 95 GEMLİK
Yönetim ve Basım Yeri : KÖRFEZ OFSET
Matbaaclık-Yayıncılık-Reklamcılık Tesisi
İstiklal Cad. Bora Sok. No:3/B GEMLİK
(Dini bayram Günleri ve Pazar günleri yayınlanmaz)

UTM

UZMANLAR TIP MERKEZİ

UTM

SSK

BAĞKUR

DEVLET MEMURLARI

EMEKLİ SANDIĞI

MENSUPLARINA

* FİZİK TEDAVİ
* GÖZ
* KADIN HASTALIKLARI
* ÇOCUK HASTALIKLARI
* DAHİLİYE
* GENEL CERRAHİ
* ACİL

BRANŞLARINDA HİZMET VERMEKTEYİZ.

Adres: İstiklal Cad. Gemlik / BURSA

TEL: 0.224 513 60 40

ÖZEL AYKENT İLKÖĞRETİM OKULU

Deneyimli kadromuz ve çağdaş eğitim anlayışıyla sizlere en yakın özel okuluz.
Özel Aykent İlköğretim Okulu ve Anasınıfı 2008-2009 dönemi kayıtları başladı

2008-2009 EĞİTİM VE ÖĞRETİM YILI ÜCRETLERİMİZ

4-5 YAŞ	3.900 YTL
ANA SINIFI	4.150 YTL
1. SINIF	5.000 YTL
2-3-4-5-6-7-8	6.000 YTL

Ücretlerimize, eğitim-öğretim yemek, servis ve KDV dahildir

ANASINIFI, 1, 2, 3. SINIFLARA HAFTADA 6 SAAT
4-5-6-7-8 SINIFLARA HAFTADA 8 SAAT İNGİLİZCE

Gemlik-Orhangazi yolu 2.Km. Umurbey Paşabahçeler Mevkii
Tel : 513 50 84 GEMLİK
www.aykentilkogretim.k12.tr

Kuruluş:1973

Gemlik Körfez

GEMLİK'İN İLK GÜNLÜK SİYASİ GAZETESİ

10 Temmuz 2008 Perşembe — www.gemlikkorfezgazetesi.com — 25 Kr.

Yer kabuğundaki gerilim depremi haber veriyor

Depremlerden once yer kabugun da meydana gelen özel bır gerilimi ölçmenin, yer sarsıntılarının önceden bilinebil mesi ve haber verilebilmesinde kullanılabilecegi sanılıyor. Haberi sayfa 8'de

İstanbul Başkonsolosluğu önündeki polis ekiplerine yapılan silahlı saldırıda 3 polis şehit oldu

Amerikan Başkonsolosluğu önünde silahlı saldırı

Amerika Birleşik Devletleri'nin (ABD) İstinye'de bulunan İstanbul Başkonso los luğu önündeki polis ekiplerine silahlı saldırı meydana geldi. Saldırıda üç polis şehit oldu. 3 saldırgan da öldürüldü. Amerikan Konso losluğu önünde meydana gelen silahlı çatışmada ölü ele geçirilen 3 teröristin kimliği be lirlendi. Saldırganlardan Erkan Kargın(26)'ın Bitlis Ahlat dogumlu olduğu, Bülent Çınar'ın da Iğdır nüfusuna kayıtlı olduğu öğrenildi. Teröristlerden Bülent Çınar'ın, 'dolandırıcılık' suçundan sabıkalı olduğu öğrenildi. Diğer teröristin ise Raif Topcıl olduğu öğrenildi. Sayfa 7'de

İlçenin birçok köşesinde kaderine terk edilen eski evlere sahip çıkan kimse yok.

Eski evler tehlike saçıyor

Güne Bakış

Kadri GÜLER
kadri guler@hotmail.com

İç çalkantı

Türkiye de iç çalkantılı günler yaşanıyor. Herşey toz duman, göz gözü görmüyor. İktidar ve devletin kurumları karşı karşıya.. Buna bir de saldırılar eklendi. Devamı 5'de

Halitpaşa Mahallesi 2 Nolu Cadde'de bulunan eski ahşap evin çatısı çöktü. İç duvarları da yıkılan bina geç tiğimiz günlerde tamamen yıkıldı. Tehlike yaratan evin çevreden geçenlere zarar vermesinden korkuluyor. Ma halle sakinleri, çocukların so kakta oynadığını, hiç bir ön lem alınmadığını belirterek tepki gösterdi. Haberi 3'de

Umurbey'de İngilizce Kursu başladı

Seyfettin ŞEKERSOZ

Umurbey Belediyesi ve Turuncum dershanesi işbirligi ile açılan İngilizce kursunda ilk ders başladı. Umurbey Belediye başkanlığından yapılan açıklamaya gore, İngilizce kursunda toplam 24 saatten oluşan kursta Temmuz ve Agustos aylarında yapılacak olan derslerde, Turuncum dershanesinin tecrubeli ogretmenleri tarafından verilmeye başlandıgı ifade edildi. Belediye tarafından ucretsiz olarak verilen İngilizce derslerinden Belediye sınırları içindeki ilkogretim ogrencileri, lise ve universite ogrencileri ile İngilizce ogrenmek isteyen herkes faydala nabiliyor. Her yaş grubunun katılabildigi İngilizce kursuna olan ilgiden dolayı kayıtlar uzatıldıgı açıklanırken, katılımların ilerleyen gunlerde artması bekleniyor.

Meclisin Temmuz çalışma takvimi hazır

AKP, kapatma davası sonuçlanana kadar Meclis'i çalıştırma kararlılıgını sürdürürken, Meclis Genel Kurulu'nun Temmuz ayındaki çalışma saatleri de belirlendi. Meclis Temmuz ayı boyunca Salı günleri 15.00-20.00- Çarşamba ve Perşembe günleri de 13.00-20.00 saatleri arasında çalışacak. Turk Ticaret Kanunu ve KEY ödemeleriyle ilgili yasa teklifinin da aralarında olduğu bazı tasarı ve teklifler ise gündemin ilk sıralarına alındı. AKP Danışma Kurulu'nun toplanamaması nedeniyle, Temmuz ayı çalışma takvimiyle ilgili grup önerisini Meclis Genel Kurulu gündemine getirdi. Genel Kurul'da kabul edilen öneriye göre, Meclis Temmuz ayı boyunca çalışacak. Salı günleri saat 15.00-20.00 arasında çalışacak olan Meclis Genel Kurulu, Çarşamba ve Perşembe günleri de 13.00-20.00 arasında çalışacak. Meclis Genel Kurulu'nun gündemini ise Temmuz ayı boyunca 52 bölüm halinde görüşülecek olan Türk Ticaret Kanunu tasarısı ve KEY ödemeleriyle ilgili yasa teklifi gibi gündemin ön sıralarına çekilen tasarı ve teklifler oluşturacak.

BAYTAŞ
SATILIK - KİRALIK LÜX DAİRELER ve İŞYERLERİ
www.baytasinsaat.com.tr

BAYTAŞ ESİN APARTMANI	MANASTIR'DA MÜSTAKİL VİLLALAR
Balıkpazarı Mahallesi 102 m2 2+1 normal daireler, 120 m2 3+1 normal daireler, 180 m2 4+1 dublex daireler, Toplam 24 Daire, 4 İşyeri Dış cephe ısı ve su yalıtımlı siding kaplama, Dogalgaz Kombi Sistemi, Otoparklı, Asansorlu, Hazır Mutfak, Dış kapı çelik kapı, İç kapılar amerikan kapı, Salon ve odalar laminant parke, Islak zeminler seramik	200 m2 4+1 3 adet bahçe dublex 180 m2 3+1 3 adet çatı dublex Isı ve su yalıtımlı dış cephe kaplaması, Doğalgaz Kombi Sistemi, Otoparklı Hazır Mutfak, Dış kapı çelik kapı, İç kapılar amerikan kapı, Salon ve odalar laminant parke, Islak zeminler seramik

SATILIK DAİRELER
BAYTAŞ ZÜMRÜT SİTESİ, Manastır 2. Durak'ta, Muhtesem deniz manzaralı, 3+1 ve 4+1 normal daireler.
BAYTAŞ GÜMÜŞ SİTESİ, Manastır'da, Okula yakın, Muhteşem deniz manzaralı, Otoparklı, 2+1 ve 3+1 normal daireler.
BAYTAŞ İŞ MERKEZİ, Bursa Carrefour karşısında, Final Dershanesi'ne yakın, Ofis ve Mağazalar.
Gemlik Kafoğlu Apartmanı'nda, muhteşem deniz manzaralı , asansörlü, kaloriferli 3+1 150m2 normal daire
KİRALIK DAİRELER ve İŞ YERLERİ
BAYTAŞ KÖRFEZ SİTESİ, Gemlik girişi muhteşem deniz manzaralı 150 m2 3+1 normal daire
BAYTAŞ KÖRFEZ SİTESİ, Gemlik girişi 110 m2, asma katlı işyeri
www.baytasinsaat.com.tr Tel: 513 42 21 Fax: 513 17 94

Meslek okulları mezunlarına istihdam

Milli Eğitim Bakanlıgı (MEB), Türkiye Odalar ve Borsalar Birliği'nden (TOBB) görüş alarak firmaları, okul sanayi işbirliğine ve meslek okulu mezunu istihdam etmeye özendirecek yasal düzenleme hazırlıyor. TOBB ve MEB, işsizlik ve mesleki eğitim konusunu masaya yatırıyor. TOBB ile Milli Eğitimi Bakanlıgı Çıraklık ve Yaygın Eğitim Genel Müdürlüğü arasında mesleği eğitime yönelik olarak kaynak bulunması konusu tartışılacak. -ARZ-TALEP BİLGİ SİSTEMİ KURULACAK- Bakanlık, TOBB'dan görüş alarak firmaları, okul sanayi işbirliğine ve meslek okulu mezunu istihdam etmeye özendirecek yasal düzenlemeleri hayata geçirecek. Bakanlık ayrıca mesleki ve teknik eğitimin imajını da artırmayı planlıyor. MEB ve TOBB, bu amaçla sektörel ve bölgesel ihtiyaç analizi yapmayı planlarken, çıraklık konusunda da arz-talep bilgi sistemi kuracak.

Gemlik Körfez
GEMLİK'İN İLK GÜNLÜK SİYASİ GAZETESİ
ABONE OLDUNUZ MU?
ABONE OLUN OKUYUN OKUTUN

İlçenin birçok köşesinde kaderine terk edilen eski evlere sahip çıkan kimse yok.

Eski evler tehlike saçıyor

Halitpaşa Mahallesi 2 Nolu Cadde'de bulunan eski ahşap evin çatısı çöktü. İç duvarları da yıkılan bina geçtiğimiz günlerde tamamen yıkıldı. Tehlike yaratan evin çevreden geçenlere zarar vermesinden korkuluyor.

Rumlardan ve Osmanlılardan kalma eski evler bir bir yıkılıyor. Kurtuluş Savaşı'n dan sonra ilçemizde yaşayan Rumların kaçarken terk ettiği, daha sonra mübadele ile Yunanistan'dan göç eden Türklerin yerleştirildiği eski evler bakımları zor ve onarımları pahalıya çıktığı için terk edildi. Yıllardır kullanılmayan ve oturulmayan bu evler birer birer yok oluyor. Bir zamanların en güzel Türk mimari eserlerinden olan ve varlıklı ailelerin oturdukları bu evler bugün ya harabe durumunda ya da yıkılmış.

TEHLİKE YARATIYORLAR

Halitpaşa Mahallesi 2 Nolu Cadde'de bulunan Merhum bakkal Ahmet Doster varislerinin eski ahşap evi çatısı birkaç yıl önce yıkılmıştı. Geçtiğimiz günlerde ise iç duvarlar da yıkılınca, bina birinci kata kadar çöktü. Kimsenin sahip çıkmadığı ahşap ev şimdi tehlike saçıyor.

Çevresinde de önlem alınmayan çöken evin son kalıntılarının yıkılması beklenir ken, çevreden ge çenlere zarar verme sinden korkuluyor. İlçemizin çeşitli mahallelerinde bulunan ve hara beye dönen eski evlerin onarılması mümkün görülmez ken, tehlikeli olanların can kayıplarına neden olmadan yıkılması çevrede oturanlar tarafından isteniyor.

'Gemlik Körfez' internette www.gemlikkorfezgazetesi.com

Yazı YORUM

Diş Hekimi
Özcan VURAL
ozcanvural1933@hotmail.com
www.milliyet/blog/ozcan vural

Asri bayanlar!....

Bazı asri bayanlar ile demokratik, liberal ve "muhafazakâr" erkekler, Müslüman kadınların türban takarak evden dışarı çıkabildiklerini, kamusal hayata katılabildiklerini, özgürleştiklerini ileri sürüyorlar.

O zaman aklıma şu geliyor:

Peki efendim Müslüman Türk kadınlarını evlere kapatan, ancak türban taktıra rak dışarıya çıkmasına izin veren kim?

Bu despot, kadını ikinci sınıf yaratık sayan erkekler değil mi..

Peki, bu türban takarak özgürleşen kadınlar, günün birinde asri bayanlar gibi görev gereği gidecekleri yerlerde, kocalarından uzak kentlerde ve ülkelerde tek başlarına çalışabilecekler mi?

Bir de üniversiteye kadar normal bir genç kız olarak gelen ancak üniversitede örtünen kızlar var.

Bu türden örtünen, türban takanların normal koşullarda, normal ruh sağlığı içinde olduğunu kim anlatabilir?

Bu türden özgürleşmelerin tarikat yurtlarında ve tarikat bursları sayesinde gerçekleştiği çok iyi biliniyor.

Örtünün giyecekleriniz ve türbanınız bedava diyorlar.

Her kasabada, her ilçede, her kentte onlarca örneği var bu yurtların.

Öte yandan, ergin yaşta bile isteyerek örtünmenin sağlıklı bir eylem olduğunu kanıtlayacak bir psikolog var mı?

Değişik mesleklerden bazı başı açık asri bayanlar televizyonlarda (deyim mazur görülsün) ağızları köpürerek, heyecanla türbanı sınırlandıranları faşistlikle, zalimlikle, demokrat olamamakla, insan haklarına saygısızlıkla suçluyorlar.

Söylediklerine göre Türban takan hanımlar bunu inançları, bireysel özgürlükleri için yapıyorlarmış. Duy da inanma..

Böylece türban terörünü onaylamış oluyorlar.

Demek ki türban takmak bir tür özgürleşme rüştünü kanıtlama eylemi oluyor. Yazık ki yazık..

Derler ya, bu da bir görüş diyelim..

Ancak bu kadınların, kendilerini ezen ailelerine, baba ve erkek kardeş sultasına, komşu baskısına, ümüklerini sıkan dindaş ve tarikat baskısına karşı boyun eğip, kendilerine insan muamelesi yapan Cumhuriyet devrimlerine Atatürk'ün getirip kucaklarına koyduğu insan sayılma yasalarına (Hiç ter dökmeden verilen bu hakların kıymetini bilmiyorlar.) karşı gelmelerini akıl ve mantık ile bağdaştırmak mümkün müdür?

O zaman aklıma geliyor: Türbanı savunan başı açık asri bayanlar da başlarını örterek neden özgürleşmek, çağdaşlaşmak istemiyorlar?

"Başkasına verir talkını, kendi yutar salkımı"

Neden türbanlı hemşireleriyle birlikte , güle oynaya cennete gitme şansından yararlanmıyorlar?

Türbanı savunan bütün başı açık asri bayanlar, şarlatanlar; bir fikriniz varmış gibi görünmek televizyonlara çıkmak, ismi nizi yanlış ve gülünçte olsa duyurmak için ortalıklarda sirk palyaçoları gibi dolaşmayın, zaten o kadar küçülüyorsunuz ki bu defa düştüğünüz çukurda açık olan saçlarınızı dahi göremiyoruz.

Bursa'nın eski hali tarih oldu

Büyükşehir Belediyesi'nin Bursa'ya Türkiye'nin en modern kent halini kazandırmasının ardından boşalan eski hal binası, Çalışma ve Sosyal Güvenlik Bakanı Faruk Çelik'in de katıldığı törenle yıkıldı.

Eski hal binasının yıkım töreninde konuşan Büyükşehir Belediye Başkanı Hikmet Şahin, Görükle'de inşa edilen Kent Hali'nin Bursa için önemli kazanım olduğunu söyledi. Oluşturduğu görüntü kirliliği ile kente yakışmayan eski halin şehir dışına taşınmasının yıllarca konuşulduğunu hatırlatan Şahin, *"Geçtiğimiz ay Kent Hali'ne taşınan esnafımız, çalışmalarına başladı. Bugün de kentimizi yenilemek amacıyla bu eski hal binasının yıkımını gerçekleştiriyoruz. Kendini yenilemeyen kentlerinin gelişemeyeceğine inanıyorum. Bu anlamda her yıkım, yeni bir* değişim ve dönüşümün habercisidir" diye konuştu.

"Her yıkımda yeni değerler inşa ediliyor"

İcraatlarının yıkımdan ibaret olmadığını ve her yıkımla yeni degerlerin inşa edildigini söyleyen Şahin, Bursa'nın adım adım 'marka kent' hedefine ulaştığına dikkati çekti. Altyapıdan, çevreye kultur sanattan sonra kadar pek çok farklı projenin hayata geçirildiği Bursa'nın adeta yeniden imar edildiğine işaret eden Başkan Şahin, *"Bursa'yı yenilerken bütün değerlerimizi dikkate alıyoruz. Kent kimliğinin bir parçası olan yeşilin bunun hatıralarda kalmasına izin vermedik. 2004 yılında 2 milyon 600 bin metre kare olan yeşil alan miktarı, bugün 4 milyon metrekareye ulaştı. Bu oran her geçen gün daha da artacaktır. Eski hal binasının yıkımıyla projelendirilecek yeşil alan ile Namık Kemal, Zafer, Duaçınarı, Anadolu, Elmas bahçeler, Gülbahçe ve Davutdede gibi yerleşim birimleri ortak kullanım alanına kavuşacak. Biz, yapılanmamızı özümüzle değerlerimizle birleştirebildiğimiz takdirde Londra, Paris ve New York gibi kentlerle aynı konuma ulaşabiliriz"* dedi.

Yeni projeler hazır

İmza atılan projelerle bir yaşam kültürü oluşturarak marka kent hedefini gerçekleştirdiklerini ifade eden Başkan Şahin, *"Hizmet kervanı yürüyor. Yatırımlarımızın biri biterken diğeri başlıyor. Bursa, gün geçtikçe güzelleşiyor, yarınlarına koşuyor"* şeklinde konuştu.

Başkan Şahin, 10 Temmuz Perşembe günü Filament Köprülü Kavşağının 2. etabının temelinin atılacağını, 12 Temmuz Cumartesi günü de Fidyekızık'taki çim sahanın açılışının yapılacağını müjdeledi.

"Bursa hak ettiği yere ilerliyor"

"Bursa'da yaşamak bir gurur" diyen Vali Şahabettin Harput ise Bursa'nın vizyon projelerle hak ettiği yere adım adım geldiğini söyledi. Özellikle Bursa'nın tarih kimliğinin korunarak, yeni restorasyonlar ile gün yüzüne çıkarılmasının kentin gelişimine verilen önemin göstergesi olduğuna dikkati çeken Harput, "Büyükşehir Belediye Başkanı Hikmet Şahin'i, kentin çehresini değiştiren projeleri Bursa'ya kazandırdığı için teşekkür ediyorum" dedi.

Memur maaş zammı açıklandı

Memur maaşlarında, yılın ilk yarısı için verilen enflasyon farkı ve Temmuz zammı ile birlikte yüzde 3,96 artış yapıldı. Ayrıca Bütçe Kanunu uyarınca, ilave kurumsal ödemesi olmayan personele ödenen dienge tazminatı da 11 YTL'den 135 YTL'ye çıkarıldı.

Maliye Bakanlığı, Bakanlar Kurulunun belirlediği katsayıların ardından 15 Temmuz'da ödenecek yeni maaşları hesapladı. Kamuda hizmetli olarak göreve yapan 13. derecenin 3. kademesindeki kamu görevlisinin eline 959 YTL yerine 1.016 YTL geçecek. 9'un 1'inde ise başlayan üniversite mezunu bir devlet memurunun alan 980 YTL'an aylık maaşı 1.039 YTL'ye yükselecek. Genel müdür maaşı 3 bin 570 YTL'den 3 bin 710 YTL'ye, müsteşar maaşı 3 bin 919 YTL'den 4 bin 73 YTL'ye çıkacak. 1'in 4'ündeki kıdemli bir öğretmenin maaşı 1.434 YTL, uzman doktorun maaşı da 1.835 YTL olacak. 9'un 2'sindeki polis memuru 1.615 YTL, 1'in 4'ündeki mühendis 1.825 YTL, profesör 3 bin 158 YTL maaş alacak. Devlet memurları ve sözleşmelilere ayrıca bu ay 14 günlük zam farkı da ödenecek.

Bazı devlet memurlarının aylık maaşları, ikinci yarıyıl zammı sonrası öncekiyle karşılaştırmalı olarak şöyle:

MEMURLAR
HAZİRAN MAAŞI
TEMMUZ MAAŞI
Müsteşar 1/4 3.919 4.073
Genel Müdür 1/4 3.570 3.710
Şube Müdürü (üniv.) 1/4 1.501 1.580
Memur 9/1 980 1.039
Memur 14/2 977 1.035
Hizmetli 13/3 959 1.016
Öğretmen 1/4 1.361 1.434
Öğretmen 9/1 1.156 1.222
İl Valisi 1/4 4.576 4.756
Kaymakam 7/1 2.390 2.484
Başkomiser 3/1 1.767 1.857
Polis 9/2 1.535 1.615
Uz. Doktor 1/4 1.746 1.835
Doktor 8/3 1.446 1.522
Hemşire-lise 12/3 1.091 1.153
Mühendis-Şantiye 1/4 1.737 1.825
Teknisyen-Büro 12/2 1.044 1.105
Profesör 1/4 3.038 3.158
Araştırma görevlisi 7/1 1.311 1.382, Avukat 1/4 1.953 2.050

Ergenekon iddianamesi kameralara açıklanacak

İstanbul Cumhuriyet Başsavcısı Aykut Cengiz Engin, Ergenekon iddianamesinin tamamlandığı zaman Beşiktaş'taki İstanbul Adliyesi'nde kameralar karşısında açıklayacağını söyledi.

Başsavcı Engin, iddianamenin UYAP sistemine aktarımının ne zaman biteceğinin belli olmadığını belirtti.

Başsavcı Aykut Cengiz Engin, Ergenekon iddianamesinin UYAP sistemine aktarımının devam ettiğini söyledi. Engin, iddianamenin işlemlerin tamamlanmasının ardından Beşiktaş'taki İstanbul Adliyesi'nde kameralar karşısında açıklanacağını sözlerine ekledi. Engin, ayrıca, basın açıklamasının haricinde iddianamenin içeriğine ilişkin basında yer alan haberlerden sorumlu olmadıklarını; doğruluğuya da yanlışlığı konusunda bir şey söyleyemeyeceğini ifade etti. Başsavcı Engin, doğru bilgilendirmenin basın açıklamasıyla yapılacağının altını çizdi.

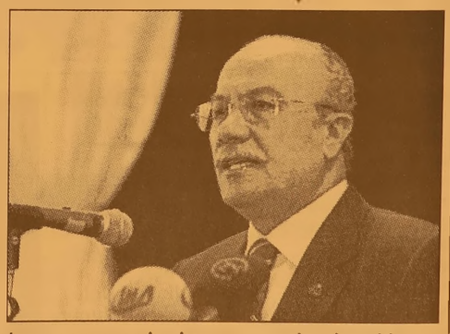

TEMA
"SUYUNU BOŞA HARCAMA"
TEMA Vakfı tarafından başlatılan "Suyunu Boşa Harcama" kampanyasına su tüketiminin önlenmesi için siz de katılın

İç çalkantı ...

Güne Bakış

Kadri GÜLER
kadri_guler@hotmail.com

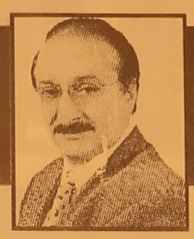

Bu nasıl biri hesaplaşma belli değil.

İktidarın elinde olan yasama ve yürütme erki yetmiyor, yargıyı da denetimi altına almak istiyor.

Devletin kurumları arasındaki kavga buradan kaynak lanıyor.

Türkiye Cumhuriyeti kurulurken, kuruluş felsefesini Mustafa Kemal çizdi.

Bu felsefe batıya açık, çağdaş, bilimsel akla dayanan, hurafelere inanmayan, uhrevi değil, dünya ile ilgili pozitif bilimlere inanan bir toplum yaratmaktı amaç.

Mustafa Kemal buna direnenleri ezdi geçti.

En yakın silah arkadaşlarıyla bile görüş ayrılığında acımadan tasfiye etti.

O günlerin Serbest Fıkrasına benzer bir iktidar var bugün..

Bu iktidar, dış güçlerce de destekleni yor.

Kurtuluş Savaşı'nın komutanın kurduğu Türkiye'de kurtuluşun felsefe sinin değiştirilmesi isteniyor.

Bunun ardında yatan strateji ABD'ye dayanıyor.

Büyük Ortadoğu projesi.

Bu projenin gerçekleşmesi için ulusalcılığın tasfiyesi şart.

Bunun için önce devlet içindeki ulusal cı kurumlar yok edilmeli, sonra onu desteklenen sivil toplum kuruluşları ve önemli isimler.

Şimdi bir psikolojik savaş yürütülü yor.

İktidar önce Türk Silahlı Kuvvetleri, sonra yargı karşı karşıya geliyor.

Devleti içten çökertmenin tek yolu kadroculuktur.

İktidar, kadrolarını devletin her köşesine yerleştiriyor.

İktidarın ardındaki güçlere bakarsanız göreceksiniz ki büyük dış sermaye, içerde tarikatlar, cemaatlar ve bunların desteklediği Anadolu sermayesinin yeni devleşen patronları.

Bunlara burjalaşan islamcılar deniyor.

Kökü Amerika'da olan bir cemaatin lideri yıllardır orada yaşıyor.

Bu cemaatin okulları var, ders haneleri var, yurtları var, bankaları var, birçok ticari işiletmeleri, televiz yon ve gazeteleri var...

İktidar içindeki cemaatle, tarikatlar da çekişiyor.

Ama görülen o ki, lideri Amerika'da olan cemaatin sözü iktidarca daha çok dinleniyor.

Onların emrinde 24 milyar dolarlık bir sermaye gücünden söz ediliyor.

O lider kayda alınan fetvasında ne di yordu:

"Devlet egemen olmak için, hakim olun, savcı olun, kaymakam olun...!"

Oldular.

Ergenokon savcısı gazeteci Can Dündar'ı sorgularken, 2.5 saat tesbih çekmiş.

Cumhuriyetin savcısına bakın!

Türkiye'de bir iç hesaplaşma sürü yor.

Bu karmaşada İstanbul da silahlar patlıyor..

Herşey toz duman.

Elma Şekeri minikleri yüzmeyi öğreniyor

Elma Şekeri Kreş ve Gündüz Bakımevi'nin her yıl geleneksel hale getirdiği yüzme kursları bu yıl da devam etti. Haziran-Temmuz aylarında iki dönem halinde Bursa Agua Kaydırak'ta yüzme kurslarına katılan Elma Şekeri minikleri, hem yüzmeyi öğreniyor, hem de sıcakta serinlemenin tadına varıyor. Elma Şekeri Kreş ve Gündüz Bakımevi sahibi Erkan Akıncı, miniklerin yüzme kursunda çocukların erken yaşta yüzmeyi öğrendiklerini ve eğlendiklerini söyledi.

Gemlik Körfez
GEMLİK'İN İLK GÜNLÜK SİYASİ GAZETESİ
ABONE OLDUNUZ MU?
ABONE OLUN OKUYUN OKUTUN

Savcıdan itiraz

Gözaltına alındıktan sonra serbest bırakılan aralarından Bal bay'ında olduğu 8 kişinin tahliyesine Savcı Öz'den itiraz geldi

Ergenekon operasyonu kapsamında gözaltına alınan 21 şüpheliden İşçi Partisi Öncü Gençlik Genel Başkan Yardımcısı Tunç Akkoç, TRT muhabiri Murat Avar, Siyami Yalçın, Hamza Demir, Ati Teknoloji Sağlık Hizmetleri Genel Müdürü Prof.Dr. Ercüment Ovalı, Neriman Aydın, Cumhuriyet Gazetesi Ankara Temsilcisi Mustafa Balbay ve emekli Tümamiral İlker Güven, tutuksuz yargılanmak üzere serbest bırakılmıştı.

SAVCI İTİRAZ ETTİ

Ancak savcı Zekeriya Öz, İstanbul Nöbetçi 13. Ağır Ceza Yedek Hakimliği'nce serbest bırakılan 9 şüphelinin tutuklanması için itirazda bulundu. İtirazı değerlen direcek olan mahkeme heyeti üyeleri arasında şüphelilerin serbest bırakılması kararını veren hakim yer almayacak.

ERGENEKON PROTOKÜLÜ

Ergenekon iddianamesinin hazırlanması sürecinde İstanbul Adliyesi'ndeki özel yetkili 6 ağır ceza mahkemesinin başkanı bir araya gelerek bir protokol imzaladı. Protokolde, mahkeme başkanları iddianamenin gönderileceği mahkemeye 1 Nisan 2009'a kadar yeni soruşturma verilmemesi ve sadece Ergenekon soruşturmasına ilişkin ek iddianameleri kabul edilmesi konusunda yaptıkları anlaşmayı tutanakla imza altına aldılar. İmzalanan tutanak Adalet Bakanlığı'na gönderildi.

Gemlik Körfez
GEMLİK'İN İLK GÜNLÜK SİYASİ GAZETESİ
ABONE OLDUNUZ MU?
ABONE OLUN OKUYUN OKUTUN

'Gemlik Körfez' internette www.gemlikkorfezgazetesi.com

ORHAN KÖFTE

İMAM ASLAN

DİNLENME TESİSLERİ'NDE AÇILDI

GEMLİKLİ MÜŞTERİLERİMİZİ BEKLİYORUZ

ORHAN KÖFTE'DE
ÇALIŞACAK BAY BAYAN
GARSON VE KOMİLER,
MUTFAKTA VE TEMİZLİK BÖLÜMÜNDE
ÇALIŞACAK ELEMANLAR,
BAHÇE İŞLERİNDE DENEYİMLİ ELEMAN VE
IZGARADA ÇALIŞACAK
TECRÜBELİ ELEMAN ARANIYOR

Müracaatlar şahsen yapılacaktır.

İMAM ASLAN DİNLENME TESİSLERİ

Tel : 514 55 88 - 514 55 99

Amerikan Başkonsolosluğu önünde silahlı saldırı

Amerika Birleşik Devletleri'nin (ABD) İstinye'de bulunan İstanbul Başkonsolosluğu önündeki polis ekiplerine silahlı saldırı meydana geldi. Saldırıda üç polis şehit oldu, 3 saldırgan da öldürüldü

Telsiz anonslarından saldırıyı beyaz renkli Kongo marka otomobilde bulunan 3 kişinin gerçekleştirdiği anons edildi.

Olay yerine çok sayıda ambulans gönderildi.

Olayda 4'ü polis memuru 6 kişinin yaralandığı belirtiliyor. Yaralılar İstinye Devlet Hastanesi'nde tedavi altına alındı.

Konsolosluk önündeki yol trafiğe kapatılırken, görgü tanıkları çok sayıda silah sesleri duyulduğunu belirttiler.

NTV'ye konuşan bir görgü tanığı, "Reno beyaz kango araba konsolosluk

önünde yavaşladı, bir kişi arabadan inerek ateş etti, 3 kişiydiler, tam olarak bir silahlı saldırıydı. Yerde yatan 4 kişi var, saldırganların ellerinde tabanca vardı. Bu arada olay sırasında vize almaya gelen çok sayıda vatandaş vardı" dedi.Konsoloslukta çalışan bir başka görgü tanığı ise, "Polis noktasında çatışma oldu, saldırı konsolosluğun alt kapısındaki polis noktasına yapıldı. Çatışma 7-8 dakika sürdü" diye konuştu.

3 POLİS ŞEHİT OLDU

ABD Başkonsolosluğu önünde yatan 4 kişiden 3'ünün silahlı saldırgan olduğu öğrenildi. Olayda 3 polisin şehit olduğu, 2 saldırganın da öldürüldüğü bildiriliyor. Bu arada, İstanbul Emniyet Müdürü Celalettin Cerrah ve İstanbul Valisi Muammer Güler olay yerine giderek inceleme yapıyor. Bu arada saldırganların kimlik tesbiti yapılıyor. Şehit polislerin kimlikleri belirlendi İstinye'deki ABD konsolosluğu önündeki silahlı çatışmada şehit olan polis memurlarının Mehmet Saçaklıoğlu, Erdal Öztaş ve Nedim Çalık olduğu belirlendi.

Şehit olan Nedim Çalık'ın koruma görevlisi polis olduğu belirtilirken, Saçaklıoğlu ve Öztaş'ın ise trafik polisi olduğu ifade edildi.

Trafik polislerinin 15 gün önce göreve başlayan genç polisler olduğu öğrenildi. Mehmet Saçaklıoğlu'nun, göreve yaklaşık bir hafta önce başladığı öğrenildi. Öte yandan, Saçaklıoğlu ve Nedim Çalık'la birlikte hayatını kaybeden polis memuru Erdal Öztaç'ın eşinin de hamile olduğu bildirildi.

Çatışmada şehit olan Polis memuru Erdal Öztaç'ın hastaneye gelen dayısı, Öztaç'ın yeni polis olmayı çok istediğini ve yeni polis memuru olduğunu söyledi.

YARALI POLİSLERİN İSİMLERİ

ABD Başkonsolosluğu'nun önünde yaralanan polis memurlarının isimleri belli oldu. Olayda dirseğinden yaralanan trafik memurunun Osman Bağlı olduğu belirtilirken, diğer trafik memurunun ise Ferit Özcan olduğu bildirildi. İki trafik memurunun sağlık durumlarının iyi olduğu kaydedildi.

Bu arada, İstanbul'daki ABD Konsolosluğu'na gerçekleştirilen silahlı saldırının ardından Ankara'da ABD Büyükelçiliği çevresindeki güvenlik önlemleri artırıldı. ABD Büyükelçiliği'nin bulunduğu Nevzat Tandoğan Caddesi'nde, çevik kuvvet ekiplerinin yanı sıra çok sayıda terörle mücadele ekibi yerlerini aldı. Polis ekipleri, büyükelçilik çevresinde önlemler aldı.

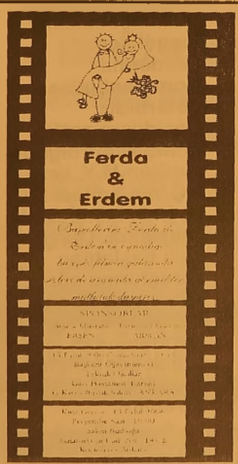

DAVETİYE BİZİM İŞİMİZ

TÜRKİYE'NİN EN KALİTELİ ve EKONOMİK DAVETİYELERİ EN UYGUN FİYATLARLA ...
EN ÖZEL ve GÜZEL GÜNLERİNİZ İÇİN
ÖZEL TASARIMLAR...

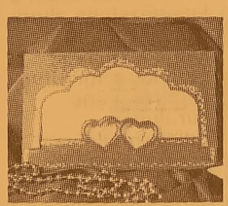
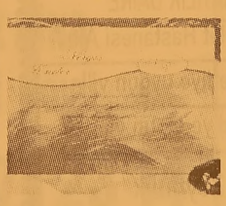
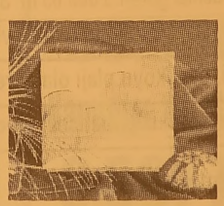

1 GÜNDE DAVETİYE BASILIR

35 YILLIK TECRÜBEMİZ İLE HİZMETİNİZDEYİZ

Körfez Ofset

MATBAACILIK - YAYINCILIK - REKLAMCILIK

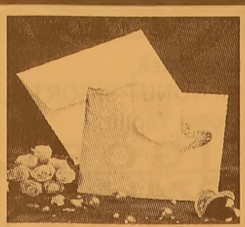
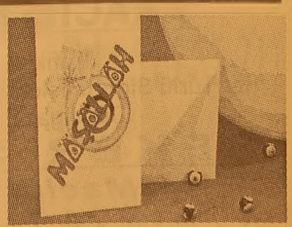

İstiklal Cad. Bora Sok. Akbank Aralığı No : 3/B GEMLİK Tel : 513 96 83 Fax : 513 35 95

Teröristler 3 Alman dağcıyı kaçırdı

Ağrı Dağı'nda teröristler 3 Alman dağcıyı kaçırdı. Dağcıların bulunması için bölgede geniş çaplı arama çalışması başlatıldı. 13 kişiden oluşan Alman dağcı grubu yasal izin aldıktan sonra bir mihmandar eşliğinde dağa tırmandı. Dağcıların 3 bin 200 metrede kurduğu kampa gelen teröristler, gruptan seçtikleri 3 kişiyi kaçırdı. Gruptaki diger dagcılar Dogubayazıt'a getirilirken, güvenlik güçleri bölgede geniş çaplı arama çalışması başlattı.

Yer kabuğundaki gerilim depremi haber veriyor

Depremlerden önce yer kabuğunda meydana gelen özel bir gerilimi ölçmenin, yer sarsıntılarının önceden bilinebilmesi ve haber verilebilmesinde kullanılabileceği sanılıyor.
ABD'nin Kaliforniya eyaletindeki San Andreas fayı boyunca yer kabuğunu inceleyen sismologlar, bir kilometre aşağıda depremden önce sismik dalgaların hızının değiştiğini tespit etti. Nature dergisinde bugün yayınlanacak araştırmanın anlatıldığı makalenin yazarlarından Carnegie Enstitüsü uzmanı Paul

Silver, bir depremden önce yer kabuğundaki gerilimde meydana gelen değişiklikleri tespit etmenin sismik araştırmaların merkezini oluşturduğunu, bunun araştırmalarını motive ettiğini kaydetti.
Araştırmaya katılan Teksas'taki Rice Üniversitesinden Fenglin Niu başkanlığındaki ekibin ölçümlerine göre, kırığın açıklığı ve kapalılığının etkisinden dolayı, sismik dalgaların hızının gerilimin düzeyine bağlı olduğunu belirten Silver, "Sismik dalgaların hızındaki değişikliklerin ölçümü, ilke olarak, olası bir yer sarsıntısını önceden haber vermeyi sağlayabilecek bir gerilim ölçeği şeklinde kullanılabilir" diye konuştu. Sismologlar uzun süredir sismik dalgaların hızlarındaki değişikliği izlemeyi sürdürürken, en son teknolojiler güvenilir ve daha kesin ölçüm yapabilme olanağı sağlıyor.

BAY MUSTAFA ÖZALP EMLAK'TAN

Her Çeşit Emlak Alım, Satım ve Kiralama Hizmetleri

Daire, Zeytinlik, Villa, Dükkan, Arsa, Arazi
TAPU TAKİP İŞLERİ YAPILIR
ACİL SATILIK ve KİRALIKLARINIZ İÇİN BİZİ ARAYINIZ

Kayhan Mahallesi'nde denizi gören 3 oda 65 m² SATILIK DAİRE
3 Ayrı Daireli Müstakil Ev (Bahçe Içinde)Yeni Devlet Hastanesi Altı
Bodrum Tuzla'da Bahçeli, özel koyu plajı olan krediye uygun villa
Bodrum Yalıkavak'ta özel havuzlu, bahçeli, krediye ulgun villa
K.Kumla'da Ayazma Mevkii 6 Dönüm Zeytinlik
Cumhuriyet Mh. Cumhuriyet Okulu Y anı 3-4 katlar 155m2 daireler

KONUT KREDİLERİNE ARACILIK YAPILIR.
Trafik, Kasko Dask,
Her Türlü Sigorta İşlemleri, KONUT SİGORTALARI
Doğalgaz Poliçesi Yapılır.
ŞEKER SİGORTA
Macide ÖZALP
Tel : 513 24 74 Fax: 514 10 21

Kızına fuhuş yaptırdığı iddia edilen anne gözaltında

Bursa İl Jandarma Komutanlığı tarafından yürütülen soruşturma kapsamında İnegöl ilçesinde 13-16 yaşları arasındaki 3 kız çocuğuna fuhuş yaptırdıkları öne sürülen biri kadın 2 kişi gözaltına alındı. Kadın zanlının, kendi kızına da para karşılığı fuhuş yaptırdığı öne sürülüyor.
Edinilen bilgiye göre, Bursa'nın İnegöl ilçesine bağlı Kurşunlu beldesinde Mustafa Y.'nin evinde fuhuş yapıldığı yönündeki şikayetler üzerine Bursa İl Jandarma Komutanlığı ekipleri harekete geçti. İlk olarak belirtilen eve operasyon düzenleyen jandarma ekipleri evde, İnegöl'deki evlerinden kaçtıkları ve İnegöl İlçe Emniyet Müdürlüğünce arandıkları belirlenen S.A (13) ve S.A (16) adlı iki kız kardeş ile Y.Ç.'yi (16) buldu. Para karşılığı fuhuşa zorlandıkları idida edilen çocuklar, İnegöl İlçe Jandarma Komutanlığı'na götürüldü. Çocuklara zorla fuhuş yaptırdığı öne sürülen M.Y. ile Y.Ç.'nin annesi Z.Ç. ile Ü.G. isimli zanlı yakalandı. Olayla ilgili başlatılan soruşturma sürerken yaşı küçük kızların Adli Tıp Kurumu'ndan sağlık kontrolünden geçirileceği öğrenildi.

Emekli bankacının cesedi bulundu

BURSA'da, 4 gündür kayıp olan emekli bankacı Fettah Yıldız'ın (55) cesedi, önceki akşam Kirmastı Deresi kenarındaki ceviz ağacına dayalı olarak bulundu. Karacabey şubesinde müdür olarak çalıştığı bankadan üç yıl önce emekli olan ve Mustafa Kemalpaşa'ya yerleşen 3 çocuk babası Yıldız'ın ölümüyle ilgili soruşturma başlatıldı.

Gemlik Körfez
ABONE OLDUNUZ MU?
ABONE OLUN OKUYUN OKUTUN

SGK, hastaneleri denetliyor

Sosyal Güvenlik Kurumu (SGK) Baş kan Vekili Fatih Acar, kurum müfettişlerinin, sağlık harçamalarının kontrolünü sağlamak amacıyla önümüz deki haftadan itibaren hastaneler de fiili denetimlere başlayacağını bildirdi.

Acar, Genel Sağlık Sigortası uygulamasıyla sağlık alanında önemli açılımlar sağlandı ğını ve sosyal devlet olmanın bir gereği olarak vatandaşların sağlık alanında kendilerini güvencede hissedecekleri bir ortam yaratıldığını söyledi. Sağlık alanında bu açılımlara giderken suistimallerin mutlaka önlenmesi gerektiğini vurgulayan Acar, bu anlamda önümüzde haftadan itibaren sağlık hizmeti sunucuları nezdin de denetimlere başlayacaklarını ifade etti.

Sağlık hizmetleri için yapılan ödemeleri takip ettiklerini belirten Acar, şunları kaydetti:"Bu ödemeler konusunda son 1 yıllık döneme baktığımızda hakikaten olağanüstü artışlar görülen sağlık hizmeti sunucuları nezdinde çalışmalarımıza başlıyoruz. Bu anlamda 16 sağlık merkezimizin bulunduğu yerde SGK iç denetçileri 1 Tem muzdan itibaren zaten turne şeklinde çalışmalarına başladılar. Kurum olarak özel sağlık hizmeti sunucuları nezdinde üniversite hastaneleri de dahil çalışmalarımızı biraz daha yoğun bir şekilde devam ettireceğiz. Bu çok önemli bir konu. Ölmüş insanlara ameliyat edilmiş gibi işlemler yapıl mış, bir kalemde 2 milyon YTL'ye yakın haksız öde meler alınmış, 9 ayda 10 kere do ğum yapılmış gibi gösterilerek faturalar çıkarılmış."

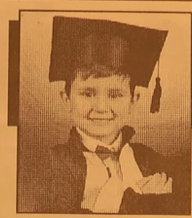

ÇİZİYORUM

Barış Güler'in kaleminden

9 YAŞ

SATILIK DAİRE

Denize sıfır , 3 yatak odalı
135 m2 iki cepheli ve
2 balkonlu bahçeli otoparklı
lüks yazlık daire SATILIK
Küçük Kumla Namtaş 2 Sitesi
Tel : 513 18 99 GSM : 0.533 356 44 39

SATILIK MÜSTAKİL BİNA

500 M2 Bahçe içerisinde
3 katlı
12 tonluk zeytin havuzlu
SATILIK BİNA
Güvenli Köyü
0.535 277 23 14

SATILIK DAİRE

2+1, Çift Banyo,
Çift Balkon,
117 m2, 5. Kat
68.000.00- YTL
Hamidiye Mh. Hürriyet Cad. Balık Sk.
0.537 720 43 53

ELEMAN ARANIYOR

Umurbey Düğün Salonu'nunda çalışacak

- BAYAN BULAŞIKÇI
  TEMİZLİK İŞLERİNDE ÇALIŞACAK
- 35 YAŞINI AŞMAMIŞ
  BAYAN ELEMAN ARANIYOR

ersin süren
İnş.Zey.Gıda Taş. Tur. San. ve Tic. Ltd. Şti.
Müracaat
525 17 00

GEMLİK SİNEMA GÜNLÜĞÜ (Rezervasyon Tel : 513 33 21)

VENÜS SİNEMASI
Filmin Adı

O.... çocukları 14.00-16.15-19.00-21.15
Arkadaşım Tilki 14.15-16.00-19.15-21.00

Gemlikspor kaderine mi terk ediliyor?

Seyfettin ŞEKERSÖZ

Başarılı bir sezon geçirerek süper Amatör Küme'ye yükselen Gemlikspor'un üzerinde kara bulutlar dolaşmaya başladı.
Uzun süre önce yönetime talip olunmaması nedeniyle kapanma noktasına gelen ve Belediye Başkanı Mehmet Turgut'a bırakılan Gemlikspor kulübü, daha sonra yaptığı flaş transferlerle üçüncü lig kapısını zorlamasına rağmen Trabzon'da oynanan final grubundan çıkamayarak boynu bükük dönmüştü. Aynı yıl gençlere önem verilerek neredeyse başıboş bırakılan kırmızı beyazlı temsilcimiz Gemlikspor, süper kümeden düştü birinci amatör kümede geçen sezona kadar mücadele etmişti.
Belediye Başkanı Mehmet Turgut'un yönetiminden memnun kalmayan bazı kişiler tarafından devir alınan kulüpte başarı yine yakalanamayınca geçtiğimiz yıl genç iş adamlarından oluşan yeni yönetime verilmişti. Takımda tamamen Gemlik'teki spor kulüplerinden yetişen gençlerden oluşan kadroyla yola çıkılan sezonda başarı yakalanarak süper amatör kümeye çıkılmıştı. Çevre ilçelere bakıldığında Bursa süper amatör kümede oynayan takımlara öncelikli olarak belediye ve esnaf desteğinin olağanüstü olmasına rağmen Gemlik'te bu destek ne yazık ki verilemedi.
Geçen sezon birlik ve beraberlik parolasıyla yola çıkan yönetim, Gemlikspor'un olağan genel kurulu son gününe gelmesine rağmen yönetime yeniden talip olmayınca kaos yaşanmaya başladı.
Kulübün ne bir lokali, nede maddi geliri olmaması nedeniyle yönetime hiç kimsenin talip olmaması üzüntü yaratırken Gemlikspor'un var olması için ne siyasilerden nede yerel yönetimlerden şu ana kadar hiçbir kıpırdanma görülmedi.
Süper amatör kümede mücadele edecek takımlar birer birer futbolcu transferi yaparlarken Gemlikspor'da henüz çalışmalar başlatılamadığı için futbolcularla birlikte teknik heyette ne yapacağını bilemez durumda bekliyor.
Süper amatör kümede başarılı olamasa da yaklaşık 40 bin YTL'ye ihtiyacı olan takımın maddi giderlerinin üç-beş kişinin omzuna yüklenmesi sonucu başkanlığa ve yönetime talep olmazken kulübün İlçe Kaymakamı'na teslim edileceği dedikoduları ise yaklaşık 7-8 yıl önce yaşanan acı olayı bir kere daha gündeme getiriyor.
Maddi olanakları ve güçlü sanayisi ile Bursa'nın en zengin ilçelerinden biri olarak bakılan Gemlik'te kendi ismini taşıyan bir spor kulübünün başarılı bir dönemin ardından kapanma noktasına gelmesi

spora gönül vermiş az sayıda futbolseveri üzmesine rağmen çıkar yolun maddi gelire dayanması kaosun kötü şekilde sonuçlanacağı izlenimini veriyor.

KAYIP
Gemlik Trafik Şube Müdürlüğünden aldığım ehliyetimi, öğrenci kmlik kartımı kaybettim. Hükümsüzdür. ALTUĞ OYAN

TEMA
"SUYUNU BOŞA HARCAMA"
TEMA Vakfı tarafından başlatılan "Suyunu Boşa Harcama" kampanyasına su tüketiminin önlenmesi için siz de katılın

KAŞEDE BEKLEMEK YOK
KALİTELİ KAŞELER UYGUN FİYATLARLA
1 SAATTE TESLİM EDİLİR
Körfez Ofset
MATBAACILIK - YAYINCILIK - REKLAMCILIK

İstiklal Caddesi Bora Sokak No : 3/B GEMLİK
Tel : (0.224) 513 96 83 Fax : (0.224) 513 35 95

Gemlik Körfez' internette www.gemlikkorfezgazetesi.com

Kalp krizinde erken müdahale çok önemli

Kayseri Eğitim ve Araştırma Hastanesi Kalp ve Damar Hastalıkları Uzmanı Dr. Ali Kemal Küçük, kalp krizi geçiren insan ölümlerinin yüzde 50'sinin ilk saatlerde olduğunu belirterek, "Kalp krizinde erken müdahale çok önemlidir" dedi.

Açıklamalarda bulunan Uzman Dr. Ali Kemal Küçük, kalp krizinin kalbi besleyen üç ana damardan birinin veya birkaçının tıkanmasıyla gerçekleştiğini söyledi.

Kalp adalelerinin ölümü ile kalp krizinin gerçekleştiğini ifade eden Küçük, bazı romatizma hastalıklarının da kalp krizini tetiklediğini kaydetti.

Kalp krizinin erkeklerde 45, kadınlarda ise 55 yaşlardan sonra belirgin şekilde gözlendiğini sözlerine ekleyen Küçük, son zamanlarda krizin daha erken yaşlarda da görülmeye başlandığına belirtti.

Kalp krizi belirtileri arasında şiddetli göğüs ağrısı, boğaza vuran ağrı, terleme, bulantı, aşırı bitkinlik olduğunu ifade eden Küçük, "Ağrının süresi önemlidir. Özellikle uzun süreli ağrılarda hastanelere başvurulması gerekir. Kalp krizi geçiren hasta, araç kullanmamalıdır. Rahat ortama geçirilmeli, vücudunu sıkan giysileri varsa çıkarılmalı ve yürütülmemelidir. Yeterli sıvı alınmadığı zaman, aşırı sıcak hava da kalp krizi riskini artırabilir. Şunun da bilinmesi gerekir ki sıcak hava kalp krizinde birinci etken değildir. Tansiyon, hipertansiyon, kolesterol, sigara içimi ana faktörlerdir. Kırmızı eti kolesterol yönünden zengin olduğu için kalp hastalarına önermiyoruz" şeklinde konuştu.

Dondurmayı aniden yutmayın

Memorial Hastanesi Beslenme ve Diyet Bölümü'nden Dyt. Yeşim Çelik, "Dondurmanın faydaları ve tüketilirken dikkat edilmesi gereken noktalar"hakkında bilgi verdi.

Dondurma, yalnızca çocukların değil hepimizin çok fazla sevdiği bir tatlı çeşididir. Dondurma ilk olarak 3000 yıl kadar önce, Çinliler tarafından üretilmiş. 1777 yılında ABD'ye sıçrayan dondurma üretimi, 19. yüzyılın ortalarına kadar sadece evlerde üretilen bir yiyecek olmuş. Modern dondurmacılığın temelleri 1851 yılında, Jacob Fussell in Baltimore da kurmuş oldugu ticari dondurma tesisiyle atılmış. Bu tarihten sonra dondurma sektorunde hızlı bir gelişme gözlenmiş. Bu gelişme o kadar hızlı ve güçlü olmuş ki, bazı beslenme uzmanlarınca 20. yüzyılın ikinci yarısı "Dondurma Çağı" olarak adlandırılmış. İkinci Dünya Savaşı nın sona ermesiyle, dondurma üretimi çok daha uygun ortamlarda gerçekleştirilmeye başlayınca, gunde yaklaşık yuz ton dondurma işleyebilecek kapasitede dev tesisler çıkmış ortaya. Çeşitlilikte buyuk artış kaydedilip, maliyetin de aşagı çekilmesiyle, önceleri luks bir tuketim maddesi olarak nitelendirilen dondurma, her mevsim, her yerde tuketilen bir damak tadına donuşmuş. Dondurmanın yapımında sut ve sut urunlerinin yanı sıra; şeker, glikoz şurubu gibi tatlılık verici maddeler, bitkisel yag ve/veya süt yagı, çeşidine göre çikolata, kakao, meyve, fındık/fıstık, karamel gibi besinler, sahlep, kıvam verici, dogal ve dogala ozdeş aromalar bulunur. Yuksek miktarda sut içermesinden dolayı besin degerleri açısından zengindir. Dondurmada protein, karbonhidrat ve yagın yanı sıra; A, B, C, D ve E grubu vitaminlerle birlikte kalsiyum, fosfor, magnezyum, sodyum, potasyum, demir ve çınko gibi mineraller de bulunuyor. Dondurma yemek saglıklıdır, fakat bilinçsiz dondurma tuketimi hastalıklara davetiye çıkarır. Dondurmayı tuketirken dikkat etmemiz gereken en onemli nokta, dondurmanın saglık ve hijyen kurallarına uygun hazırlanmış olmasıdır. Ozellikle dondurmanın yapıldıgı sutun pastorize olması ve hazırlanırken mikroorganizmalarla bulaşının onlenmesi gereklidir. Sut, mikroorganizmaların uremesi icin cok iyi bir ortamdır. Bu nedenle cok kolay bozulur ve saglıga aykırı bir duruma gelir. Bu nedenle dondurmanın pastorize sutten yapılması ve hijyenik koşullarda uretilmesi cok onemlidir. Izinsiz uretilen veya son kullanma tarihi geçmiş urunler asla satın alınmamalıdır. Ayrıca bu tur gıdaların servis edildigi sogutucuların yeterli soguklukta ve çalışıyor durumda olması da goz ardı edilmemelidir. Saglıksız ve hijyenik şartlardan uzak dondurma ve buzlu urunlerin tuketiminin hastalıklara davetiye çıkardıgı unutulmamalıdır. Dondurma bogazınızı şişirmez, ancak bogazının iltihaplıysa dondurma yemekten kaçının

GEMLİK REHBERİ

GEREKLİ TELEFONLAR

İtfaiye	110
Polis İmdat	155
Jandarma İmdat	156
Jandarma K.	513 10 55
Polis Karakolu	513 18 79
Gar. Kom.	513 12 06

KAYMAKAMLIK

Kaymakamlık	513 10 51
C.Savcılığı	513 10 53
C.Savcı Yrd.	513 29 54
Emniyet Müd.	513 10 28

ULAŞIM

METRO	513 12 12
Aydın Turizm	513 20 77
Süzer Turizm	512 10 72
Kanberoğlu-Esadaş	514 45 49
Anıtur	514 47 71
Kamil Koç	513 35 71

HASTANELER

Devlet Hastanesi	517 34 00
Sahil Dev. Hast.	513 23 29
Mer.Sağ.Ocağı	513 10 68
Tomokay Tomografi	
Uzmanlar Tıp Mrk.	513 60 40

TAKSİLER

Körfez Taksi	513 18 21
Çınar Taksi	513 24 67
Güven Taksi	513 32 40
Gemlik Taksi	513 23 24
Manastır Taksi	517 33 94

RESMİ DAİRELER

TEK Arıza	513 20 66
TEK İşletme	513 45 03
Statyum	514 00 95
Orm.Böl.Şef.	513 12 86
Milli Eğt. Md.	513 11 74
Halk Kütüphane	513 13 53
Askerlik Şb.	513 10 57
Karayolları	513 13 08
Liman Baş.	513 11 33
Mal Müd.	513 10 95
Nüfus Md.	513 37 42
Özel İd. Md.	513 15 07
Tapu Sicl. Müd.	513 14 14
Müftülük	513 13 64
Gümrük Md.	524 85 86
Tekel Md.	513 10 42
Ver. Dairesi Md.	513 10 92
İlçe Tarım Müd.	513 10 45
İlçe Seç. Md.	513 77 77
Halk Eğitim Müd.	513 18 46

BELEDİYE

Santral	513 45 21 -23
Başkanlık	513 45 20
Zabıta	513 24 32
Otobüs İşlet.	513 45 21-122
BUSKİ	514 57 96
İtfaiye	513 23 25
Muhasebe Md.	513 45 21 -182
Yazı İşl. Md.	513 45 21 -111
Su Arıza	Yalnyz 185

DENİZ OTOBUSU

Bursa	256 77 84
Mudanya	544 30 60
Yenıkapı	(212) 516 12 12
Yalova	(226) 811 13 23
İDO İmam Aslan Dinlenme Tes.	513 23 94

VAPUR - FERİBOT

Yalova	(226) 814 10 20
Topçular	(226) 363 43 19
Eskıhısar	(262) 655 60 31

OTOBÜS

Şehirlerarası	261 54 00
Otobüs Terminali	(18 Hat)

TÜP DAGITICILARI

Aygaz	513 12 95
Habaş	513 16 37
Mogaz	513 75 58
Ergaz	513 88 43
İpragaz	513 22 59
Habaşgaz	513 45 46
Yeni Likitgaz	513 65 00
BP Gaz	514 59 81
Bütünler Likitgaz	513 80 00
Akçagaz	514 88 70
Totalgaz	514 17 00
AKCAN PETROL	513 10 79
MAR-PET	513 30 33
TUNCAY OTO GAZ	513 14 25

NÖBETÇİ ECZANE

10 Temmuz 2008 Perşembe

CAN ECZANESİ

İstiklal Caddesi

GEMLİK

Gemlik Körfez
GEMLİK'İN İLK GÜNLÜK SİYASİ GAZETESİ

YEREL SURELI YAYIN
YIL : 36 SAYI : 3105
FIYATI : 25 Ykr. (KDV Dahil)
Sahibi : Kadri GULER
Sorumlu Yazı İşleri Muduru : Serap GULER
Haber Mudurü : Seyfettin ŞEKERSOZ
Istiklal Cad. Bora Sok. No 3/B
Tel : 513 96 83 Fax : 513 35 95 GEMLİK
Yönetim ve Basım Yeri : KÖRFEZ OFSET
Matbaaclık-Yayıncılık-Reklamcılık Tesisi
İstiklal Cad. Bora Sok. No:3/B GEMLİK
(Dini bayram Gunleri ve Pazar gunleri yayınlanmaz)

UZMANLAR TIP MERKEZİ

SSK
BAĞKUR
DEVLET MEMURLARI
EMEKLİ SANDIĞI
MENSUPLARINA

* FİZİK TEDAVİ
* GÖZ
* KADIN HASTALIKLARI
* ÇOCUK HASTALIKLARI
* DAHİLİYE
* GENEL CERRAHİ
* ACİL

BRANŞLARINDA HİZMET VERMEKTEYİZ.

Adres: İstiklal Cad. Gemlik / BURSA

TEL: 0.224 513 60 40

ÖZEL AYKENT İLKÖĞRETİM OKULU

Deneyimli kadromuz ve çağdaş eğitim anlayışıyla sizlere en yakın özel okuluz.
Özel Aykent İlköğretim Okulu ve Anasınıfı 2008-2009 dönemi kayıtları başladı

2008-2009 EĞİTİM VE ÖĞRETİM YILI ÜCRETLERİMİZ

4-5 YAŞ	3.900 YTL
ANA SINIFI	4.150 YTL
1. SINIF	5.000 YTL
2-3-4-5-6-7-8	6.000 YTL

Ücretlerimize, eğitim-öğretim yemek, servis ve KDV dahildir

ANASINIFI 1, 2, 3. SINIFLARA HAFTADA 6 SAAT
4-5-6-7-8 SINIFLARA HAFTADA 8 SAAT İNGİLİZCE

Gemlik-Orhangazi yolu 2.Km. Umurbey Pasabahçeler Mevkii
Tel : 513 50 84 GEMLİK
www.aykentilkogretim.k12.tr

Kuruluş:1973

Gemlik Körfez

GEMLİK'İN İLK GÜNLÜK SİYASİ GAZETESİ

11 Temmuz 2008 Cuma — www.gemlikkorfezgazetesi.com — 25 Y kr.

Kavga ettiği kişiyi bıçakladıktan sonra oturup polisi bekledi

Bursa'nın merkez Osmangazi ilçe sinde tartıştığı kişiyi bıçaklayan yas lı adam, olayın ardından banka otu rarak polisi bekledi. Haberi syf 8'de

Dün saat 10.49'da meydana gelen deprem 6 il ve ilçelerinde hissedildi

Marmara 4.9'luk depremle sallandı

✓ Balıkesir Gönen Tütüncü merkezli 4.9 büyüklüğündeki deprem paniğe neden oldu. Boğaziçi Üniversitesi Kandilli Rasathanesi Deprem Araştır ma Enstitüsü'nden alınan bil giye göre, dün saat 10.49'daki depre min yerin 13 kilometre derinli ğinde meydana geldiği öğrenildi. İTÜ Deprem Uzmanı Prof. Dr. Ahmet Ercan, Marma ra'da gerginlik birikimi oldu ğunu söyledi. Haberi syf 3'de

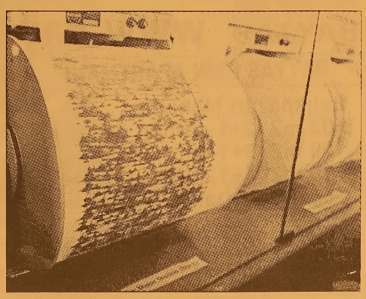

Amerikan Konsolosluğu'na yapılan saldırıda 3 genç polis şehit olmuştu.

Şehit polisler için İstanbul'da tören

Amerikan Konsolosluğu'na yapılan saldırıda şehit olan Erdal Otaş, Nedim Çalık ve Mehmet Onder Saçmalıoglu için tören düzenlendi

✓ Amerikan Konsolosluğu'na yapılan saldırıda şehit olan 3 polis için dun İstanbul Emniyet Müdürlüğü'nde tören düzenlendi. Şehit polislerin cenazeleri memleketlerinde de düzenlenecek olan törenlerin ardından son yolculuklarına uğurlanacak.

SALDIRI İLE İLGİLİ 4 KİŞİ GOZALTINDA

İçişleri Bakanı Beşir Atalay, Amerikan Kon solosluğu'na gerçekleştirilen ve 3 polisin şehit olduğu saldırıyla ilgili 4 kişinin gözal tına alındığını söyledi. Bakan Atalay, olayın tüm boyutlarıyla ilgili çalışmaların sür düğünü kaydetti. Bakan Atalay, "Şu anda 4 kişi gözaltında. Bunlardan 3'ü İstanbul'da. Biri İstanbul dışından getirildi" dedi. 7'de

Milyonlarca sigortalıya ilaç müjdesi

Türk Eczacıları Birliği ile Sosyal Güvenlik Kurumu arasında ilaç krizine yol açan "2008 Yılı Eczanelerden İlaç Alı mına İlişkin SGK Protokolü" yaklaşık 10 gündür devam eden görüşmelerin ar dından imzalandı. Eczacılar için önem li düzenlemeleri içeren protokole göre, halk sağlığı için de önemli adımlar atıldı. Doktorun bulunmadığı yerlerde ilaç ve eczacılık hizmeti Eczacı Odaları aracılığıyla gerçekleştirilerek, sağlık hizmetinin en ücre köşelere dahi ulaş tırılması sağlanacak. Haberi sayfa 4'de

Güne Bakış

Kadri GÜLER
kadri guler@hotmail.com

Dip sarsıntısı

Marmara'da dip sarsıntıları giderek artıyor. Uzmanlar önlem önlem diye ağızları çıktığınca bağırıyorlar.

Seslerini duyan yok.

Geçtiğimiz pazar günü Gemlik Körfez'i merkezli bir dip sarsıntısı yaşadık. Dün yine sarsıldık.

Devamı sayfa 5'de

Buluşma

Gürhan ÇETİNKAYA

Saldırı...

21.Yüzyıl terörün tüm unsurlarıyla ve dünyanın her bölgesinde etkisini gösterdiği bir dönem..

Emperyalistlerin adına yeni dünya düzeni dedikleri sistem; İşsizliği, açlığı, sefaleti de yanında getiriyor.

ABD'nin sosyalizme karşı savaşsın diye yetiştirdiği eli ve yüreği kanlı, karanlık kafalı canilerin yarattığı terör dünyanın baş belası..

Geliş yeri neresi olursa olsun asla hoş görülemeyecek insanlık dışı bu davranış ve yaklaşım biçimi;

Önceki gün de ABD'nin İstinye'deki Başkonsolosluğu'nda kendisini gösterdi.

Ne idüğü belirsiz 3-5 çapulcu, Turk polisi'ni vurdu..

Amaç ne ola ki..

Ortalığı karıştırmak..

Türkiye'de korku yaratmak..

ABD'nin Ortadoğu politikalarına gözdağı vermek..

Dünya ülkeleri..

Mutlaka teror belasına karşı ortak çözümler üretmek ve ödünsüz uygulamak zorunda..

Senin teröristin kötü benim teroristim iyi sen yaparsan teror, ben yaparsam doğal refleks mantığıyla dünya barışı sağlanmaz..

Terör bahanesi ile ülkeler işgal ederek, demokrasinin beşiği ilan edilen ülkelerde herkesin gözü önünde insan avları düzenleyerek, hak ve özgürlükleri sürekli budayarak terör önlenmez.

Önlenemediği de ortada..

Etnik ayrılıklar, dinsel çatışmalar..

Daralan kaynaklardan daha çok pay kapma yarışı.

Terörü besliyor..

Teroriste zemin hazırlıyor..

Oysa..

Herkes bebek olarak doğuyor..

Saf, temiz, duru..

Önyargısız..

Ancak..

Silahlanma..

Kendi ulusal çıkarları için dünyayı karıştırma..

Emperyalizm..

Bebeklikten çocukluğa, çocukluktan gençliğe geçiş sürecinde "travma" yaratıyor..

"Kin" güdüsünü tetikliyor..

Savaşçı yanı ortaya çıkarıyor..

Halkın kendini koruma refleksi ise "terör" olarak nitelendiriliyor..

Asıl olan..

Soruna köklü bir çözüm bulmak..

Önce silahsızlanmak..

Ve bu düşünceyi gerçek yaşama geçirmek..

Dünya barışı için yeryüzündeki tüm nükleer silahların yok edilmesi çok önemli ve gerekli bir adım.

Ancak bu silahları yok etmeye önce emperyalist ülkeler başlamak zorunda..

Kim ne derse desin...

Sorunu ne denli kaşısırsa kaşısın

Gün gelecek ve insanlık emperyalizm ve sömürü belasını ortadan kaldırmayı başaracak, bunu başardığında her türlü terörün kökünü de kurutmuş olacaktır.

Ana sorun ..

Emperyalistlerin doymak bilmez midesidir..

Bu bir hastalıktır.

Onun için;

Önce o midenin tedavi edilmesinde zorunluluk var....

Bursa Orman Bölge Müdürlüğü'nün yangın söndürme başarısı

"Yangınlara kısa sürede müdahale ediyoruz"

Orman yangınlarının ülkemizi kasıp kavurduğu şu günlerde, Bursa Orman Bölge Müdürlüğü, il sınırları içeresinde meydana gelen orman yangınlarına erken müdahale ederek büyük bir başarı sağladı. Geçen yıl 8 Temmuz itibariyle 50 hektar orman alanı yanıp kul olurken, bu yıl aynı tarihe kadar meydana gelen 16 yangında, ekiplerin hızlı müdahalesi sayesinde yangınlar kısa sürede kontrol altına alınarak facıaların önüne geçildi. Antalya, Bodrum gibi tatil bölgelerinin ardından Mersin'in Gülnar ilçesinde birkaç gündür söndürülemeyen orman yangını ülkeyi yasa boğarken, yangınlar konusunda gösterilen kimi başarılar da gurur kaynağı oluyor. Bursa Orman Bölge Müdürlüğü'nün orman yangınlarına karşı ortaya koyduğu mücadele beğeni topluyor. Orman Bölge Müdürlüğü Orman İşletme Müdürü Fuat Şanal'ın verdiği bilgiye göre, Bursa'da 1 Haziran-8 Temmuz 2008 tarihleri arasında meydana gelen 16 orman yangınına kısa sürede müdahale edildi. Daha başlangıç anında müdahale edilen yangınlar büyümeden kontrol altına alınarak söndürüldü. Geçtiğimiz yıl aynı dönemde 28 yangın meydana gelmiş ve bu yangınlarda 50 hektar orman yanarak kül olmuştu. Bu yıl ise erken müdahale sayesinde sadece 8 hektarlık orman alanı zarar gördü. İnsanların en yoğun olduğu turistik bölgeler olan Mudanya, Gemlik, Kurşunlu, Orhaneli ve Uludağ'ın eteklerinde çıkan yangınlar, ekiplerin hızlı hareket etmesi sonucu küçük zararlarla atlatıldı. Bursa'da son olarak Uludağ eteklerinde bulunan Fidyekızık mevkiin de çıkan orman yangını, ekiplerin zamanında müdahalesi ile kısa sürede kontrol altına alınarak söndürüldü. Orman İşletme Müdürü Fuat Şanal, 11 ekip ve 77 yangın işçisiyle yapılan müdahalelerde elde edilen başarının kendilerini sevindirdiğini, yangınlara karşı daha hızlı ve başarılı olabilmek için sürekli çalıştıklarını belirtti.

BAYTAŞ

SATILIK - KİRALIK LÜX DAİRELER ve İŞYERLERİ

www.baytasinsaat.com.tr

BAYTAŞ ESİN APARTMANI	MANASTIR'DA MÜSTAKİL VİLLALAR
Balıkpazarı Mahallesi 102 m2 2+1 normal daireler, 120 m2 3+1 normal daireler, 180 m2 4+1 dublex daireler, Toplam 24 Daire, 4 İşyeri Dış cephe ısı ve su yalıtımlı siding kaplama, Doğalgaz Kombi Sistemi, Otoparklı, Asansörlü, Hazır Mutfak, Dış kapı çelik kapı, İç kapılar amerikan kapı, Salon ve odalar laminant parke, Islak zeminler seramik	200 m2 4+1 3 adet bahçe dublex 180 m2 3+1 3 adet çatı dublex Isı ve su yalıtımlı dış cephe kaplaması, Doğalgaz Kombi Sistemi, Otoparklı Hazır Mutfak, Dış kapı çelik kapı, İç kapılar amerikan kapı, Salon ve odalar laminant parke, Islak zeminler seramik

SATILIK DAİRELER

BAYTAŞ ZÜMRÜT SİTESİ, Manastır 2. Durak'ta, Muhteşem deniz manzaralı, 3+1 ve 4+1 normal daireler.

BAYTAŞ GÜMÜŞ SİTESİ, Manastır'da, Okula yakın, Muhteşem deniz manzaralı, Otoparklı, 2+1 ve 3+1 normal daireler.

BAYTAŞ İŞ MERKEZİ, Bursa Carrefour karşısında, Final Dershanesi'ne yakın, Ofis ve Mağazalar.

Gemlik Kafoğlu Apartmanı'nda, muhteşem deniz manzaralı , asansörlü, kaloriferli 3+1 150m2 normal daire

KİRALIK DAİRELER ve İŞ YERLERİ

BAYTAŞ KÖRFEZ SİTESİ, Gemlik girişi muhteşem deniz manzaralı 150 m2 3+1 normal daire

BAYTAŞ KÖRFEZ SİTESİ, Gemlik girişi 110 m2, asma katlı işyeri

www.baytasinsaat.com.tr Tel: 513 42 21 Fax: 513 17 94

Gemlik Körfez — GEMLİK'İN İLK GÜNLÜK SİYASİ GAZETESİ

ABONE OLDUNUZ MU?

ABONE OLUN OKUYUN OKUTUN

Dün saat 10.49'da meydana gelen deprem 6 il ve ilçelerinde hissedildi

Marmara 4.9'luk depremle sallandı

Balıkesir Gönen Tütüncü merkezli 4.9 büyüklüğündeki deprem paniğe neden oldu. Boğaziçi Üniversitesi Kandilli Rasathanesi Deprem Araştırma Enstitüsü'n den alınan bilgiye göre, dün saat 10.49'daki depremin yerin 13 kilometre derinliğinde meydana geldiği öğrenildi. ITÜ Deprem Uzmanı Prof. Dr. Ahmet Ercan, Marmara'da gerginlik birikimi olduğunu söyledi.

Balıkesir Gönen Tütüncü merkezli 4.9 büyüklüğünde deprem meydana geldi. Dün saat 10.49'da meydana gelen depremin 13.2 km derinlikte olduğu belirtildi. Deprem, İstanbul, Bursa ve Çanakkale ve ilçelerinde de hissedildi. Alınan bilgiye göre, Boğaziçi Üniversitesi Kandilli Rasathanesi Deprem Araştırma Enstitüsü'nün merkez üssünü Balıkesir'in Gönen İlçesi'ne bağlı Tütüncü Köyü olarak saptadığı deprem dün saat 10.49'da meydana geldi. Yerin 13 kilometre derinliğinde meydana gelen orta şiddetteki deprem Balıkesir'in yanı sıra, Çanakkale, Bursa, Yalova, Tekirdağ ve İstanbul'un Avrupa yakasında hissedildi. Balıkesir'in Gönen İlçesi başta olmak üzere çevredeki yerleşim merkezlerinde daha şiddetli hissedilen deprem sırasında halk evlerinden ve işyerlerinden sokaklara fırladı, kapılıcalardaki tatilciler paniğe kapıldı. İlk belirlemelere göre can kaybı ve yaralanmaya neden olmayan deprem sırasında Gönen İlçesi ile çevredeki köylerde bazı binaların duvarlarında çatlak oluştu.

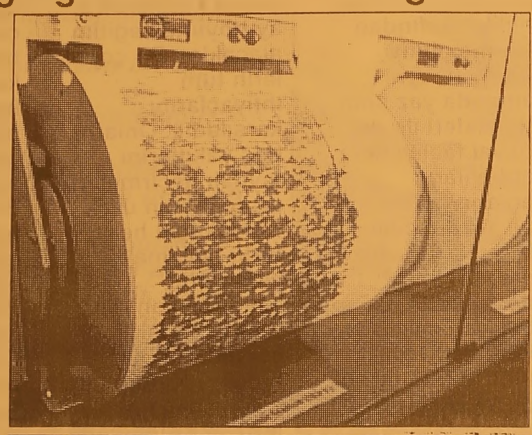

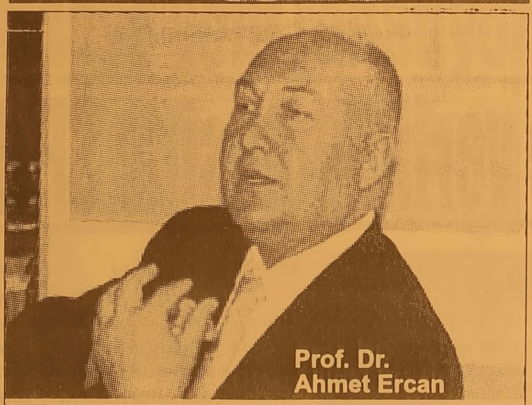

Prof. Dr. Ahmet Ercan

BALIKESİR DEPREMİ İSTANBUL DEPREMİ Nİ TETİKLER mi?

Marmara Bölgesi'nde 6 il dün sabah Richter ölçeğine göre 4.9 büyüklüğündeki depremle sallantının ardından İTÜ Deprem Uzmanı Prof. Dr. Ahmet Ercan, depremi yorumladı. Ercan şöyle konuştu;

"Balıkesir'de 10-20 yılda bir deprem oluyor. Balıkesir'in son gördüğü en büyük depreme 1953'te 7.4 depremi. Ve yaklaşık 80 atom bombası patlaması şeklinde bir enerji çıkmış. Bu son deprem Marmara derprem işleyişi ile Batı Anadolu deprem işleyişinin kesişme noktasında. Bu nedenle sık ve büyükj depremler olabiliyor. Balıkesir'de Milattan Sonra 117 yılından beri kayıplarımız var. Bunlardan bir tanesi Erdek. Aşağı yukarı 7 büyüklüğünde depremler ürete biliyor. Bandırma'da milattan sonra 115 yılından itibaren kayıplar olmuştur. Deprem etkin olan ilçeleri Yenice, Edremit, Gökçeada, Marmara Adası 7'ye kadar büyük deprem görebiliyor. Tütüncü birinci derecede deprem bölgesi. 7 büyüklüğüne kadar deprem görebiliyor Manyas. Ayvalık 7 büyüklüğüne kadar deprem görebiliyor. Son gördüğü deprem de 1944 yılı.

İSTANBUL TEHLİKEDE Mİ?

Marmara'da gerginlik birikimi var. Balıkesir'de depremler zaten gecikmiştir. Türkiye'nin en etkin yerlerinden biridir. 4.9 depremi küçük deprem boyutlarınsa ancak önem verdiğimiz bir boyut. 14 km derinlikte olması kabuğun kalın olmasından kaynaklanıyor. Bu o bölge için yıkıcı bir deprem değildir. Yıkıcılığı 6'dan sonra bekler. Artçı depremler gelecektir en az 15 gün. Ancak İstanbul bu depremden etkilenmez yani tetikleme söz konusu değil. Erdek'te 7 büyüklüğünde bir deprem olsa. İstanbul'da şiddet olarak 6 olarak hissedilir. İstanbul'u böyle bir deprem sarsar"

'Gemlik Körfez' internette www.gemlikkorfezgazetesi.com

Yazı YORUM

Diş Hekimi
Özcan VURAL
ozcanvural1933@hotmail.com
www.milliyet/blog/özcan vural

TOMOGRAFİ'ler. !..

Bildiğiniz gibi herhangi bir nedenle rönt gen çektiren veya tomografi, mamografi, anjiyografi gibi tetkikler yaptıran kişilerin vücudu zararlı ışınlara maruz kalır.

CT tomografilerde, basit röntgen tetkiklerin den 50-200 kez daha fazla şua alınır.

İki kez CT scan çektirdiğinizde Japon ya'da atılan atom bombasına 2.5 km uzakta bir kişinin aldığı kadar radyasyon alırsınız.

"Bir makineye girsem içimde ne var, ne yok belli olsa!..."

Açıkça söylemese de her hasta böyle mucize bir tetkik yaptırma ümidini taşır.

Keşke teknoloji bu kadar ileri olsaydı, keşke bir kan alarak veya bir makineye sokarak tüm hastalıkları bulabilseydik.

Belki 100 yıl sonra parmağımızı bir deliğe sokarak veya gözümüzü bir mercege dayayarak sağlık sorunlarımızı öğrenebileceğiz.

Tıbbi teknolojideki onca ilerlemeye rağmen, hastasının sorunlarını dikkatle dinleyen bir doktordan daha mükemmel bir teşhis aleti bulunamadı.)

Önce ticaret, sonra sağlık...

Bu yanlış...

Bu gun ne yazık ki Türkiye'de durum bu...

Kurnaz tüccarların mallarını bire bin katarak ovması gibi medikal sektor de teşhis metodlarını bire bin katarak anlatmayı adet haline getirdi.

Yeni metotlar piyasaya sürülürken avantajları anlatılıyor ama risklerinden hiç bahsedilmiyor.

Amerika'da her yıl 20 milyon yetişkine ve 1 milyon çocuğa lüzumsuz yere tomog rafi yapılıyormuş.

Önümüzdeki 20-30 yıl içinde ortaya çıka cak olan kanserlerin yüzde 2'sinin nedeni nin çekilen tomografiler olacağı söyleni yor.

Bizim ülkemizde kaç kişiye lüzumsuz tomografi çekiliyor bilmiyorum ama cihaz sayısına bakarak ABD ile yarışabileceğimi zi söyleyebiliriz.

Tomografide verilen yüksek dozlu şua kanser riskinizi artırır.

Hastalık şüphesi ve beklentisi anksiyete ve depresyon riskinizi artırır.

Tomografi önerilen hastaya "Başınızdaki ağrı beyindeki tümöre ait olabilir, tomografi çekmeden kesin bir şey söyleyemeyiz," veya "Kalp damarlarınızda ciddi bir tıkanıklık olabilir tomografiye sokmadan anlayamayız," diyerek belirli bir hastalık şüphesinden bahsedilir.

Bu insanlar daha sonra ne kadar rahatlatılmaya çalışılırsa çalışılsın "kötü hasta lık ihtimali" şuur altlarına takılıp kalır.

Dikkat!..

Yaş küçüldükçe röntgen ışınlarının vücuda verdiği zarar artar.

Bu yüzden çocuklarınızdan tomografi istendiğinde iki kez daha dikkatli olun, doktorunuza bu tetkikin gerçekten gerekli olup olmadığını, teşhise daha zararsız bir yolla ulaşıp ulaşamayacaklarını sorun.

Hamile kadınlar radyasyona bağlı kanserlere karşı çok daha hassastırlar.

Bu yüzden röntgenden ve tomografiden özellikle uzak durmalıdırlar.

Milyonlarca sigortalıya ilaç müjdesi

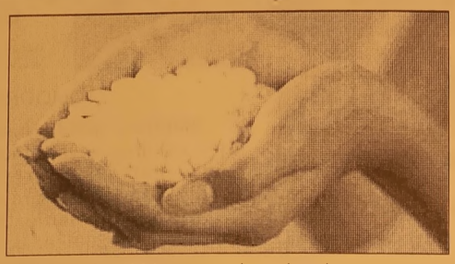

Türk Eczacıları Birliği ile Sosyal Güvenlik Kurumu arasında ilaç krizine yol açan "2008 Yılı Eczanelerden İlaç Alımına İlişkin SGK Protokolü" yaklaşık 10 gündür devam eden görüşmelerin ardından imzalandı. Eczacılarla, Sosyal Güvenlik Kurumu arasında yaşanan ilaç krizi 30 Hazi ran'da Maliye Bakanı Kemal Unakıtan, Sağlık Bakanı Recep Akdağ ile Çalışma ve Sosyal Güvenlik Bakanı Faruk Çelik ile yapılan görüş melerin ardından son bulmuş, Turk Eczacıları Birliği ile Sosyal Güvenlik Kurumu arasında kamu kurum ıskontosu ile eczacı ıskon tosu konusunda mutabakata varıl mıştı. Kamu Kurum ıskontosu olarak bili nen ve Sanayi tara fından devlete yapı lan ıskontolarda, eczacıların taşıyıcı olmalarından dolayı uğradıkları zararın ortadan kaldırılması sonucu eczanelere yüzde 2.5'lik bir katkı sağlandı. Bir diğer madde eczacı ıskontosu mad- desinin yeniden düzenlenmesi ile de, özellikle alt ve orta gelir gru bunda- ki eczacılara ciddi katkı sağlandı. Bunun sonucunda, eczacılar yüzde 1.5 ile yüzde 3 oranında kazanım elde etti. Yapılan yoğun görüş melerin ardın- dan diğer maddel- erde de anlaşma sağlandı "2008 Yılı Eczaneler den İlaç Alımına İlişkin SGK Protokolu imzalandı.

DOKTORUN OLUP ECZACININ BULUNMADIGI YERLERE ODALAR ARACILIĞI İLE HİZMET VERİLECEK-

Eczacılar için önemli düzen- lemeleri içeren protokole göre, halk sağlığı için de önemli adımlar atıldı. Doktorun bulunup da ecza- cının bulunmadığı yerlerde ilaç ve eczacılık hizmeti Eczacı Odaları aracı lığıyla gerçek- leştirilerek, sağlık hizmetinin en ucra köşelere dahı ulaştırılması sağlanacak.

Bursa Valiliği, risk altındaki çocuklara sahip çıktı

Bursa Valiliği tarafından risk altındaki çocuklar çeşitli meslek edindirme kurslarına gönderilirken, aynı zamanda sosyal etkinliklere de katılmaları sağlanıyor. Bursa'da sokakta çalıştırılan ve risk altındaki çocuklar, valilik tarafından koruma altına alınırken, aynı zamanda yaz spor etkinlikleri ile de sosyal faaliyetlere katılmaları sağlanıyor. Bursa Vali Yardımcısı Halis Arslan, düzenlenen etkinlik kapsamında 8 çocuğa bisiklet hediye etti, ata bindirip traş ettirdi. Vali Yardımcısı Halis Arslan, yaklaşık 400 çocuğu koruma altına aldıklarını belirterek, "Sokakta çalıştırılan risk altındaki çocuklar, okulların tatil olmasıyla yeniden sokaklara çıkıyor. Biz tespit ettiğimiz 400 çocuğu yaz spor okullarına dahil ettik. Yüzme, binicilik, bilgisayar gibi çeşitli kurslarda 3 ay boyunca eğitim alacaklar. Bu çocukların tüm ihtiyaçlarını karşıladık. Onların boş vakitlerini faydalı geçirmeleri ve sokaktan uzak tutmak için her türlü çalışmayı yapıyoruz" şeklinde konuştu. Risk altındaki çocukların bir bölümü Karapınar Köyü Binicilik İhtisas Kulübü'nde ata bindirilirken, bazıları ise Berberler Odası'nın katkılarıyla ücretsiz traş ettirildi. Bursa Binicilik İhtisas Spor Kulübü Başkanı Şaziye Sezginer'da çocuklara at tutma, seyislik, eğitimenlik ve binicilik gibi eğitimler verdiklerini söyledi. Eğitimlerin çok iyi gittiğini belirten Sezginer, kısa zamanda hepsinin birer profesyonel binici gibi olduklarını anlattı. Bu tür faaliyetleri her zaman desteklediklerini ifade eden Bursa Berberler Odası Başkanı Mustafa Ocak'da, 10 çocuğu oda olarak 1 yıl boyunca ücretsiz traş edeceklerini vurguladı.

Festival alanının siyasi partilere verilmemesine SP'den tepki

Saadet Partisi Gemlik İlçe Başkanı Recep Aygün yaptığı açıklama ile Gemlik Belediye Meclisi'nde alınan; İskele Meydanı'nda ki Festival Alanı'nın siyasi parti ve sivil toplum örgütlerine verilmemesine yönelik kararı sert bir dille eleştirdi. İlçe yönetim kurulu toplantısında konuşan Recep Aygün; kararın son derece yanlış olduğunu belirtirken, Gemlik Belediye Meclisi'nin bu kararı ile Gemlik halkının ifade özgürlüğü hakkını baltalamış olduğunu kaydetti. Belediye yönetimi nin bu yönde daha öncede çeşitli kararlar aldığını hatırlatan Aygün; *"Bu akıl almaz kararlar ile Gemlik daha öncede karşı karşıya kalmıştır. Belediye anons hoparlörlerin den mecliste gurubu bulunmayan partilerin anonsları engellenmiştir. Bu kararlar son derece yanlıştır. Siyasi parti ve sivil toplum örgüt lerine Festival Alanı'nın verilmemesi ne anlama geli yor? İlçemizde ki siyasi parti teşkilatlarını da sivil toplum örgütlerini de oluşturan ve yaşatan yine Gemlik halkı değil midir? Bu insanlar uzaydan mı geldiler. Belediye başkanının ve bele diye meclisinin çoğunluğunu ihtiva eden meclis*

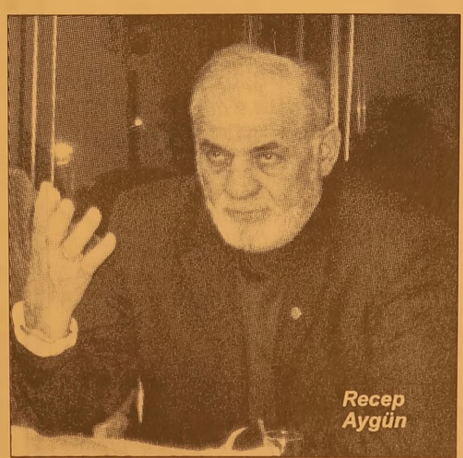
Recep Aygün

üyelerinin partisinin gençlik kolları bile burada organizas yonlar tertip ederken; niçin ve ne sebeple burası Gemlik'e hizmet etmek için koltuk işgal edenlerce adeta Gemlik'in toplum dinamikleri için yasak bölge statüsüne sokulmaktadır. Gemlik'e hiz mette sınıfta kalanlar, toplumun temel taşı siyasi parti ve sivil toplum örgütlerinin etkinliklerinin önüne set çek meye çalışmaktadırlar. Düzenlenen şarkı lı-türkülü eğlence lerde belediye imkan ları seferber edilir ken; niçin bu kurumların kültürel ve sos yal programları için yasakçı bir tutum sergilenmektedir. Bunu anlamak mümkün değildir" şeklinde konuştu. Yasakçı zihniyetin hiçbir zaman başarı elde edemediğini söyleyen Aygün; belediye meclisinin bu kararından vaz geçmesi gerektiğini ifade ederken; *"Hiç kimse oturduğu o koltukları babası nın malı sanmasın. O koltuklar ve makamlar gelip geçidir. Bu gün o yerlerde birileri, yarın ise bir başka ları otururlar. Meşhur atasözünde söylenildiği gibi; bu dünya Sultan Süleyman'a bile kalmamıştır. Mühim olan o koltuklarda otururken, halkın gösterdiği teveccüh ile göreve gelenlerin halka hizmet etmesidir. İnşallah Gemlik halkının desteği ile biz göreve geldiğimizde, Festival Alanı'nı tüm siyasi parti ve sivil toplum örgütlerine açacağız. Asla yasakçı bir tutum sergilemeyeceğiz"* dedi.

'Gemlik Körfez' internette
www.gemlikkorfezgazetesi.com

Gemlik Körfez
ABONE OLDUNUZ MU?
ABONE OLUN OKUYUN OKUTUN

Dip sarsıntısı

Güne Bakış

Kadri GÜLER
kadri_guler@hotmail.com

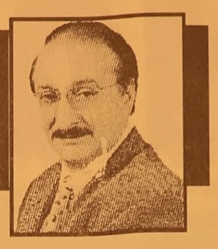

Dün, merkezi Gönen olan bir deprem ile yine sallandık.

Yerli yabancı uzmanlar sürekli uyarıyorlar aman dikkat diye..

Deprem salladığında insanlar depremi düşünüyor. Korku ile paniğe kapılıyor.

1999 depremini zararsız atlattık diyebilirim.

Ancak, izleri hala her birimizde duruyor.

Ben, tehlikeyi kendimi evden dışarıya attığımda, bir adım atmamakla geçiştirdim.

Eğer o adımı da atmış olsaydım, oturduğum evin bacası başıma düşecekti.

Günlerce o anı yaşadım.

Çadırlarda kaldığımız günlerde yaşadığımız sefaleti düşünüyorum şimdi.

Bizimkisi yıkıntı olmayan bir dip sallantısıy da oysa.

Ya, Yalovadakiler, Gölcüktekiler, İzmittekiler.

Evleri başına yıkıldı, yakınlarını yitirdiler, aylarca çadırlarda perişan oldular.

Zamanla her şeyi sildi süpürdü.

İlk aylarda deprem dersleri aldık.

Nasıl korunulacağı anlatıldı, çantaların hazır olması istendi. Projeler ortaya kondu, uzmanlar geldi gitti.

Zemin araştırmalarına birkaç yılımızı verdik.

Sondajlar, uzaydan araştırmalar, raporlar.. ve geçen yıllarda unutulan deprem gerçeği.

Şimdi yeniden uyarılar yapılıyor.

Önlem alınması isteniyor.

Bunları yapanlar felaket tellallığı yapmıyor, bilimsel sonuçları halka duyuruyor, ilgililerin önlem almasını istiyorlar.

Geçtiğimiz günlerde CHP Bursa Milletvekili Kemal Demirel bu konuda Gemlik'in birinci derece deprem kuşağında olması nedeniyle konuyu TBMM'ye taşıdı.

Başbakanın cevaplamasını istediği bir yazılı önerge verdi.

Demirel'e göre Başbakan önergesine yanıt vermemiş.

Demirel Gemlik'in Deprem Bölgesi ilan edilmesini istiyor.

Bu istem Gemliklilerde ters tepki yaptı.

Kiminle konuşsam, deprem haberlerinin yapılmamasını istiyor.

Nedeni ortada, kiralar düşüyor, ev fiyatları prim yapmıyor.

Yani dünyalıklarla uğraşıyorlar..

Oysa gerekli önlem alınmasa olası bir depremde ne kiralayabilecekleri bir ev kalacak, ne de satabilecekleri bir daire..

Keşke hiç deprem olmasa da huzur içinde olsak.

İstenen deprem gerçeğini unutmamak ve onunla ilgili bilimsel önlemleri devlet ve fert olarak almak.

Dip sarsantıları devam edeceğe benziyor.

Ama asıl dip sallantıları ülkede yaşanıyor.

Bu sallantı da hafife alınmamalı.

Bursa-Mudanya yolu rahatlıyor

Bursa'da şehiriçi ulaşımda düğümlerden biri olan Filament Kavşağı'nın temeli törenle atıldı. Mudanya ile İzmir Yolu'nun bağlantısını sağlayacak Organize Sanayi Bölgesi girişindeki Filament Köprülü Kavşağı'nın ikinci etabı 150 günde hizmete girecek Büyükşehir Belediye Başkanı Hikmet Şahin, Bursa'nın hedefi olan marka kente doğru hızla ilerlediğini söyledi. Bursa'da her gün yeni çalışmalar ve projeler ile başladığına işaret eden Başkan Şahin, projelerle siyasetin daha da güzelleştiğinin altını çizdi. Yeni projelerle mutlu olduklarını dile getiren Başkan Şahin, "Bu mutluluğu kelimelerle ifade etmek mümkün değil. Biz, yıllar önce nadasa bırakılan toprakları işlemeye başladık. Söz verdiğimiz gibi 5 yılda bitirilecek projeleri 4 yıla sığdırdık. Çalışmaları mızla marka kent, modern ve yaşanabilir bir Bursa hedefine doğru ilerliyoruz. Bizden sonraki nesillerin daha sağlıklı yaşayabilmesi için bu çabayı gösteriyoruz. Bursa'yı ilmek ilmek işliyoruz" diye konuştu. Projeleri hayata geçirirken, gerek bürokratik gerekse toplumsal açıdan ciddi engellerle karşılaştıklarını ancak vaz geçmediklerini ifade eden Şahin, Bursa için tarihi bir projenin daha ön çalışmalarına başlamak için kolları sıvadıklarını söyledi. Hafif raylı sistemin yerin altından şehir içinde hizmet vermesini sağlayacak Altıparmak - Heykel hattının uygulanması ile ilgili ön çalışmalara yakında başlayacaklarını müjdeleyen Başkan Şahin, "Planladığımız metro projemizin olmayacağına inananlar var. Kısa süre sonra sondaj çalışmalarına başlayacağız. Teknik çalışmaları tamamladıktan sonra şehir içinden metro geçer mi geçmez mi net olarak bildireceğiz. Devir bilgi, teknoloji çağı." dedi.

Mehmetçiğe hain tuzak: 9 yaralı

Hakkari'nin Şemdinli ilçesinde terörist ler tarafından yola döşenen mayının bir askeri aracın geçişi sırasında patlaması sonucu 9 kişi yaralandı. Olay sonrası patlamayı gerçekleştirdiği tahmin edilen 1 kişinin göz altına alındığı bildirildi.

Altınsu köyü Dere boyu mezrası yolu üzerine önceden yerleştirilen mayının, dün sabah saat 07.00 sularında Şapatan bölgesinin yol güvenliği için devriye gezen askeri araçların geçişi sırasında patlaması sonucu, 8 asker ve 1 köy korucusunun yaralandığı belirtiliyor. Ambulansla Şemdinli Devlet Hastanesi'ne kaldırılan yaralılardan 1 korucu ve 5 askerin burada yapılan ilk müdahalenin ardından 3. Dağ ve Tabur Komutanlığı'na götürülerek helikopterlerle Van'a sevk edildiği, 3 askerin sağlık durumunun ise iyi olduğu bildirildi. Bu arada, olay sonrası bölgede başlatılan operasyonlarda, patlamayı gerçekleştirdiği tahmin edilen 1 kişinin göz altına alındığı belirtiliyor. Patlama sonrası ilçe girişinde bulunan polis noktasında geniş çaplı güvenlik önlemleri alındı. Hakkari'nin Şemdinli ilçesinde terörist ler tarafından yola döşenen mayının patlaması sonucu 1 korucu ve 8 erin yaralanmasının ardından, ilçeden çıkışlar yasaklandı. Hakkari'nin Şemdinli ilçesinde terörist ler tarafından güvenlik güçlerine kurulan hain tuzağın ardından bölgede geniş çaplı operasyon başlatıldığı belirtildi.

KAYIP B Sınıfı oto ehliyetimi kaybettim. Hükümsüzdür. Cahit Emrah TURAN

KAYIP Gemlik Vergi Dairesine kayıtlı Seri A 96901-96950 nolu fatura koçanımı kaybettim. Hükümsüzdür. Murat AKKAYA

Gemlik Körfez ABONE OLDUNUZ MU?
ABONE OLUN OKUYUN OKUTUN

ORHAN KÖFTE

İMAM ASLAN

DİNLENME TESİSLERİ'NDE AÇILDI

GEMLİKLİ MÜŞTERİLERİMİZİ BEKLİYORUZ

ORHAN KÖFTE'DE
ÇALIŞACAK BAY BAYAN
GARSON VE KOMİLER,
MUTFAKTA VE TEMİZLİK BÖLÜMÜNDE
ÇALIŞACAK ELEMANLAR,
BAHÇE İŞLERİNDE DENEYİMLİ ELEMAN VE
IZGARADA ÇALIŞACAK
TECRÜBELİ ELEMAN ARANIYOR

Müracaatlar şahsen yapılacaktır.

İMAM ASLAN DİNLENME TESİSLERİ

Tel : 514 55 88 - 514 55 99

Düşünsel Boyut

Yelda BAYKIZ
e-mail: yeldabykz@gmail.com

NAÇİZANE TEŞEKKÜR...

Son beş yıldır Gemlik, sivil toplum kuruluşlarının hayata geçirilmesine ve eylemlerine tanık olmaktadır. Bu da, Gemlik açısından kültürel zenginliğin göstergesi olarak karşımıza çıkıyor.

2005'te kurulan Gemlik Rotaract Kulübü'nü buna örnek göstermek yanlış olmasa gerek. Büyük bir özveriyle kurulan kulüp, bugün üçüncü dönemini tamamlamış durumda.

Kurulduğu günden itibaren kitap kampanyası, Halk Eğitim Merkezi'ne seramik fırını yardımı, engelli çocuklarımızı sosyalleştirme çabaları gibi birçok icraate imza atılması ve bunu genç nesillerin gerçekleştirmesi gerçekten çok olumludur.

Dönem başkanı ve aynı zamanda değerli arkadaşım Ali Berker Akıncı yeni dönemde görevi yine değerli arkadaşım Emir Bektaş'a devretti.

Atamer Turistik Tesisleri'nde düzenlenen devir teslim töreninde, köşe yazarı kimliğimden ve yazdığım yazılar nedeniyle ödüle layık görülmek benim için gerçek bir onurdur.

'Düşünsel Boyut' adlı yazı köşem ve 'İçimizden Biri' adlı röportaj bölümümden siz değerli okuyucularımı sosyal, siyasal ve ekonomik bir çok konuda düşüncelerimi ve aynı zamanda tanınmış kişileri buluşturuyorum.

Bu tür anlamlı ödüllerle daha da güçlendiğimi ve gururlandığımı sizlerle paylaşmak isterim.

. Ben bu ödülü başta siz değerli okuyucularım olmak üzere, bana bu fırsatı sunan Gemlik Körfez Gazetesi adına aldım. Her şey güzel Gemlik için. Gönülden teşekkürler...

Amerikan Konsolosluğu'na yapılan saldırıda 3 genç polis şehit olmuştu.

Şehit polisler için İstanbul'da tören

Amerikan Konsolosluğu'na yapılan saldırıda şehit olan 3 polis için dün İstanbul Emniyet Müdürlüğü'nde tören düzenlendi. Törende konuşan İstanbul Emniyet Müdürü Celalettin Cerrah, 3 polisin henüz hayatlarının baharında şehit olduklarını söyledi. Cerrah, *"Şer güçleri Türk polisini hedef almıştır. 1 gün önce doğum gününü kutlayan Erdal Öztaş bir gün sonra bu vatan için canını vermiştir. Şehitlerimiz kanı yerde kalmadığı gibi diğer teröristler nerede olursa olsun yakalanacaktır"* dedi.

İstanbul Valisi Muammer Güler ise, *"arkadaşlarımız kahramanca görevlerini yaptılar. Türk polisi ailelere sahip çıkacaktır"* diye konuştu. Emniyet Genel Müdürü Oğuz Kağan Köksal da yaptığı konuşmada, olaydan büyük üzüntü duyduğunu söyledi. Türk polisinin fedakarlığını ve gücünü ortaya koyduğunu kaydeden Köksal, *"Üç fidanımızı vatan uğruna şehit verdik"* dedi. Törene katılan İçişleri Bakanı Beşir Atalay da bir konuşma yaptı. Atalay tüm zorluklara rağmen sabırlı ve metin olmak gerektiğini kaydederek, milletin ve ülkenin huzur ve bütünlüğü için bu tür uzu cu olayların zaman zaman yaşandığını belirtti. Atalay polisin 24 saat görev başında olduğunu ve gerektiğini canını verdiğini söyledi. Atalay, *"Terörün dini, imanı, milliyeti yoktur, terörle mücadele sonuna kadar sürecektir"* dedi. Atalay kısa sürede olayın tüm boyutlarının açıga çıkacağını, arkasında kimler varsa bulunacağını belirtti.

Törenin ardından şehit olan polisler memleketlerine gönderilerek toprağa verilecek. Sarıyer Trafik Şube Müdürlüğü'nde görevli olan ve 1,5 yıllık polis memuru olan Erdal Öztaş'ın cenazesi Çorum'un Ortaköy ilçesine bağlı Karahacıp beldesinde. Sarıyer Emniyet Müdürlüğü Koruma Büro Amirliği'nde göreve 2 yıl önce başlayan Nedim Çalık'ın cenazesi ile 21 yaşındaki Mehmet Önder Saçmalıoğlu'nun cenazesi memleketlerinde düzenlenen törenlerin ardından toprağa verilecek.

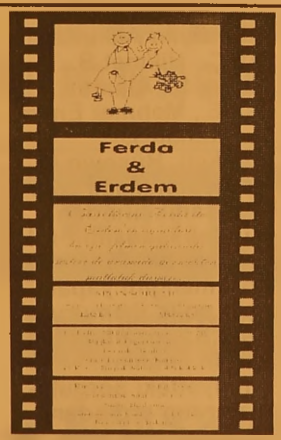

DAVETİYE BİZİM İŞİMİZ

TÜRKİYE'NİN EN KALİTELİ ve EKONOMİK DAVETİYELERİ EN UYGUN FİYATLARLA ...
EN ÖZEL ve GÜZEL GÜNLERİNİZ İÇİN
ÖZEL TASARIMLAR...

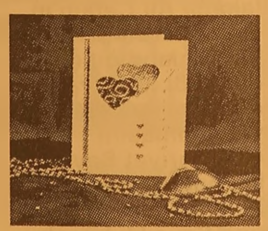

1 GÜNDE DAVETİYE BASILIR

35 YILLIK TECRÜBEMİZ İLE HİZMETİNİZDEYİZ

Körfez Ofset

MATBAACILIK - YAYINCILIK - REKLAMCILIK

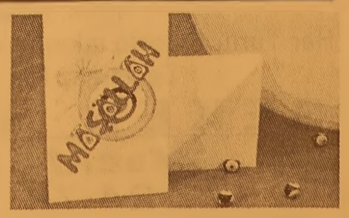

İstiklal Cad. Bora Sok. Akbank Aralığı No : 3/B GEMLİK Tel : 513 96 83 Fax : 513 35 95

Abla-kardeşe darp

Bursa'nın merkez Osmangazi ilçesin de henüz bilinme yen nedenden çıkan tartışmada kimliği belirsiz 5 kişilik grup, 2 kişiye saldır dı. Abla-kardeşi darp eden grup, kardeşi bıçakla-yarak kayıplara karıştı.
Edinilen bilgiye göre, Çırpan Mahallesi Darmstad Caddesi İpekiş lambalarında meydana gelen olayda kimliği belirsiz 5 kişilik grup, henüz bilinmeyen nedenle Mustafa A. (31) ve ablası Şadiye Y. (32) ile tartışmaya başladı. Tartışmanın kısa sürede kav-gaya dönüşmesiyle grup, abla kardeşi darp etti. Ardından grup içerisinde bir kişi Mustafa A.'yı bıçakladı. Yaralı abla kardeş hastaneye kaldırılırken polis, olayla ilgili U.G. (39) isimli bir kişiyi gözaltına aldı.

Kavga ettiği kişiyi bıçakladıktan sonra bankta oturup polisi bekledi

Bursa'nın merkez Osmangazi ilçesinde tartıştığı kişiyi bıçaklayan yaşlı adam, olayın ardın-dan banka oturarak polisi bekledi. Gözaltına alınan zanlı; "Kavga ettik, kafama taşla vurdu, kafamdan kan geldigini gorunce kendimi kaybettim ve bıçakladım" dedi. Edinilen bilgiye gore, Muradiye Mahallesi Muradiye Parkı'nda Rasim Ç. (50) ile Resul T. (71) henüz bilinmeyen nedenle tartışmaya başladı. Tartışmanın kavgaya dönüşme-siyle birlikte başın-dan kan gelen Resul T., eline aldığı bıçakla Rasim Ç.'yi bıçakladı. Sağ karın boşluğu ve sol kulak memesinden yaralanan Rasim Ç., Bursa Devlet Hasta nesi'ne kaldırıldı. Yaralının sağlık durumunun cid-diyetini koruduğu öğrenilirken, olay yerine gelen polis, bankta oturan Resul T.'yi gözaltına alındı. Üzerinde kan lekesi blunan Resul T., poli se verdiği ifadesin de; "Suç yerindeki parkta oturmakta iken yanıma gelen arkadaşlarımın yanında bulunan Rasim Ç. ile tartış tım. Aramızda çıkan tartışmada küfür-leşme sonucu başıma taşla vurdu. Ben de arkasından koşa rak bıçağı gelişi güzel salladım ve neresine isabet etti gini bilmiyorum" de di. Olayla ilgili baş latılan soruşturma sürüyor.

Piknik yolunda kaza: 3 ölü

Şile'ye piknige giden 4 kişilik ailenin için de bulundugu oto-mobile, karşı yonden gelen başka bir ara cın çarpması sonucu 3 kişi hayatını kay-betti, 3 kişi de yara-landı. Alınan bilgiye gore kaza dun sabah saatlerinde Şile oto-banı Yenidogan mev kiinde meydana gel di. Piknik için yola çıkan Yücel İnce'nin kullandıgı 35 AN 2570 plakalı otomo-bile, direksiyon haki miyetini kaybederek karşı şeride gecen Osman Ayyıldız'ın kullandığı 34TJ 2333 plakalı araç çarptı. Kaza sırasında 35 AN 2570 plakalı oto-mobil sürücüsü Yücel İnce (28) olay yerinde hayatını kay-betti. Aynı araçta bulunan Buket Kar tal (21) , Bahar Kar tal (16) ve Aleyna İnce (1) ambulans larla Sarıgazi Dünya Hastanesi'ne kaldırıl dı. Diğer araçta bulu-nan Sürücü Osman Ayyıldız (41) ve oğlu Oğuzhan Ayyıldız (16) ise yaralı olarak Haydarpaşa Numune Hastanesi'ne kaldı rılarak tedavi altına alındı. Kaza sırasında ağır yaralanan Buket Kartal ve Kızı Aleyna İnce, tüm müda-halelere rağmen kurtarılamayarak hayatını kaybetti. Kazayla ilgili geniç çaplı inceleme başlatıldı.

BAY MUSTAFA ÖZALP EMLAK'TAN

Her Çeşit Emlak Alım, Satım ve Kiralama Hizmetleri

Daire, Zeytinlik, Villa, Dükkan, Arsa, Arazi

TAPU TAKİP İŞLERİ YAPILIR

ACİL SATILIK ve KİRALIKLARINIZ İÇİN BİZİ ARAYINIZ

Kayhan Mahallesi'nde denizi goren 3 oda 65 m² SATILIK DAİRE

3 Ayrı Daireli Müstakil Ev (Bahçe İçinde)Yeni Devlet Hastanesi Altı

Bodrum Tuzla'da Bahçeli. ozel koyu plajı olan krediye uygun villa

Bodrum Yalıkavak'ta özel havuzlu, bahçeli, krediye ulgun villa

K.Kumla'da Ayazma Mevkii 6 Dönüm Zeytinlik

Cumhuriyet Mh. Cumhuriyet Okulu Y anı 3-4 katlar 155m2 daireler

KONUT KREDİLERİNE ARACILIK YAPILIR.

Trafik, Kasko Dask,
Her Türlü Sigorta İşlemleri, KONUT SİGORTALARI
Doğalgaz Poliçesi Yapılır.

ŞEKER SİGORTA

Macide ÖZALP

Tel : 513 24 74 Fax: 514 10 21

'Rant' operasyonuna 9 tutuklama

Bursa polisi tarafın-dan organize suç örgütüne yönelik düzenelenen 'Rant-16' kod adlı planlı operasyonda silahla yaralama, silahlı yağma, işyeri kur şunlama gibi çok sayıda olaya karışan 'Gardiyan Ali' lakaplı kişinin liderliğindeki çete çökertildi. Gözaltına alınan 9 kişi çıkartıldıkları mahkemece tutuklanarak cezaevine gönderildi.
Bursa Emniyet Mü dürlüğü Kaçakçılık ve Organize Suçlar la Mücadele Şube Müdürlüğü Kaçak çılık ve Organize Suçlarla Mücadele Şube Müdürlüğü'n den yapılan açıkla-maya göre, Organi ze Suçlar Büro Amirliği ekipleri son bir yıldır silahla yaralama, işyeri kurşunlama, silahla tehdit ve yağma suç larına karışan zan-lılara yönelik 'Rant-16' operasyon baş lattı. Geçtiğimiz yıl merkez Nilüfer ilçesi Beşevler Mahalle si'nde iş makineleri imalatı yaptığı öğre-nilen C.K. isimli kişi Kenan Tek tarafın-dan silahla vuruldu. Yaralı C.K. hastan-eye kaldırılırken olayın zanlısı Kenan Tek, poliste ve mah kemede verdiği ifa desinde 'Kız arka daşıma baktı, vur-dum' diyerek kendi-ni savundu. Tek, 6 ay tutuklu kaldıktan sonra tahliye edildi. Tetikçiyi tanımayan iş adamı yaptığı araştırma sonucu eski ortağı tarafın-dan 'Gardiyan Ali' lakaplı Ali Çetkin'in çetesi tarafından kurşunlandığını belirledi. C.K. yaşa dıklarını ve çete yapılanmasını Cumhuriyet Savcı lığı'na dilekçe ile bildirdi. Bunun üze rine Savcılık kanalıy la çete üyelerine yönelik operasyon başlatıldı. C.K.'nın 'Hikmet B., benden 150 bin YTL istedi. Hikmet B., tetikçiyi azmettirdi' ifadesi nin ardından hareke te geçen polis, çete üyelerine yönelik 'Rant-16' operasyo nunu genişletti. Son bir yılda şehir mer kezinde silahla ve bıçakla yaralama olaylarının yanı sıra bir kahvehane kur şunlanması, silahlı tehdit, arsa dolan dırıcılığı, kıymetli evrak gaspı gibi çok sayıda olayı gerçek-leştirdiği belirlenen çete üyeleri polis operasyonuyla yakalandı.
Operasyon kapsa mında çete lideri 'Gardiyan Ali' lakaplı Ali Ç., Hikmet B., Sadık Ş., Alaattin A., İsa E., Mehmet Emin A., Kenan T. (tetikçi), Hüseyin Ö. ile Nesim Malki cina yeti sanıklarından Bursalı işadamı Erol Evcil'in bir dönem korumalığını yapan eski polis memuru Esat K. gözaltına alındı. Zanlılar emniyetteki sorgula-malarının ardından; "Suç işlemek ama cıyla örgüt kurmak, kurulan örgüt kap-samında yağma ama cıyla silahla yarala-ma, işyeri kurşunla-ma, kıymetli evrak gaspı, silahla ölümle tehdit ve 6136 Sayılı Ateşli Silahlar Kanun'a muhalefet" suçlarından çıkartıl dıkları mahkemede tutuklandı.

Sanayide çarklar yavaşladı

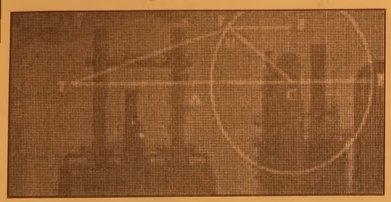

İmalat sanayiinin kapasite kullanımı Haziran ayında, artan talep daralmasının da etkisiyle yüzde 82.3'le geçen yılın aynı ayındaki nin 1.2 puan altında kaldı. Geçen yılın Haziran ayında ima lat sanayii yüzde 83.5 kapasite ile çalışmıştı. Türkiye İstatistik Kurumu (TÜİK) Ay lık İmalat Sanayi Eğilim Anketi'nin Haziran ayı sonuç larını açıkladı. Ankete yanıt veren 4 bin 894 işyerin den derlenen verilerin geçici analiz sonuçlarına göre, geçen yılın Haziran ayında yüzde 83,5 olan üretim değeri ağırlıklı kapasite kullanım oranı, bu yıl aynı ayda yüzde 82,3 düzeyinde gerçekleşti. İmalat sanayiinin alt sektörlerine göre en yüksek kapasite kullanımı yüzde 94.6 ile kok kömürü ve rafine petrol ürünlerin sektörün de gerçekleşti. Sektörün kapasite kullanımında geçen yılın aynı ayına göre 1.9 puan artış gözlendi. Taşıt araçları geçen yıla göre 2.5 puanlık düşüşe karşın yüzde 89.4'le en yüksek kapasite kullanan ikinci sektör oldu. Bunu da yüzde 88.5 kapasite kullanım oranıyla Ana metal sanayii, yüzde 87.3'le ağaç ve mantar ürünleri, yüzde 85.8'le taşıt dışındaki ulaşım araçları izledi.

ÇİZİYORUM

Barış Güler'in kaleminden

9 YAŞ

SATILIK DAİRE

Denize sıfır , 3 yatak odalı
135 m2 iki cepheli ve
2 balkonlu bahçeli otoparklı
lüks yazlık daire SATILIK
Küçük Kumla Namtaş 2 Sitesi
Tel : 513 18 99 GSM : 0.533 356 44 39

SATILIK MÜSTAKİL BİNA

500 M2 Bahçe içerisinde
3 katlı
12 tonluk zeytin havuzlu
SATILIK BİNA
Güvenli Köyü
0.535 277 23 14

SATILIK DAİRE

2+1, Çift Banyo,
Çift Balkon,
117 m2, 5. Kat
68.000.00- YTL
Hamidiye Mh. Hürriyet Cad. Balık Sk.
0.537 720 43 53

ELEMAN ARANIYOR

Umurbey Düğün Salonu'nunda çalışacak
- BAYAN BULAŞIKÇI
TEMİZLİK İŞLERİNDE ÇALIŞACAK
- 35 YAŞINI AŞMAMIŞ
BAYAN ELEMAN ARANIYOR

Müracaat
525 17 00
0.536 570 65 97
Mersin süren
İnş.Zey.Gıda Taş. Tur. San. ve Tic. Ltd. Şti.

GEMLİK SİNEMA GÜNLÜĞÜ (Rezervasyon Tel : 513 33 21)

VENÜS SİNEMASI
Filmin Adı

0.... çocukları 14.00-16.15-19.00-21.15
Arkadaşım Tilki 14.15-16.00-19.15-21.00

Dubaili öğrenciler Bursa'da ağırlandı

Bursa Büyükşehir Belediyesi tarafından hayata geçirilen Kent Gönüllüleri Gençlik Kampı, Dubaili öğrencileri ağırladı. Dubai'de 'Gelecegin liderleri' olarak görülen ve Dr Ala Elcircevi'nin önderliğinde Türkiye'de kamp yapan gençler, Bursa'da kent gönüllüsü yaşıtla rıyla iki gün boyunca hayatı paylaştı. Kent Gönüllüleri Gençlik Kampı'nın 2. dönem konuklarıyla birlikte resim yapıp satranç oynayan öğrenciler, neşeli anların keyfini doyasıya çıkardı.

Türkçe bilmeyen Dubaili gençlerin Bursalı gençlerle duygusal bir dil geliştirerek anlaştığına dikkat çeken Dr Ala Elcircevi, çocukların yaşamı bambaşka yorumladıklarını bildirdi. Elcircevi, "Dubai'den, 25. Türkiye'den de 5 öğrencinin buluştuğu 30 gençle Türkiye'ye geldik. Öğrencilerimiz, buraya gelmeden önce bir hafta Orhangazi'de, yemeklerinden temizliklerine kadar herşeyi kendilerinin hazırladığı zorlu bir kamp dönemi geçirdiler. Bursa'da Kent Gönüllüleri Gençlik Kampı'nda ise 2 gün boyunca çok eğlendiler. Yaşıtlarıyla aynı dil konuşamasalar da gerek işaretlerle gerekse oyunlarla ortak bir dil geliştirerek anlaştılar. Bursa'dan sonra Ankara, Kapadokya ve Antalya'da da kamp yapacağız. Bu çocuklar Dubai'de liderlik kapasitesi taşıyan çocuklardır. Analitik zeka değil de duygusal zekaları gelişmiş olan, hiperaktif sayılabilen çocuklardır. Türkiye'de geçirdikleri günler onlar için önemli bir deneyim oldu" diye konuştu. Kent Gönüllüleri Gençlik Kampı'nın gençlerin gelişimine ve sorumluluk bilinci edinmelerine büyük katkı sağladığını dile getirerek Büyükşehir Belediyesi'ni tebrik eden Dr Ala Elcircevi, kampta 'Çığlığın Gücü' adlı seminerini de gerçekleştirdi

OKS sonuçları bugün açıklanıyor

Bu yıl son kez yapılan ve 913 bin 612 öğrencinin katıldığı Ortaöğretim Kurumları Öğrenci Seçme ve Yerleştirme Sınavı (OKS) sonuçları bugün açıklanıyor. Öğrenciler tercihleri 11-18 Temmuz arasında yaparken, tercih sonuçları ise 25 Temmuz'da açıklanacak.

Bu yıl son kez yapılan Fen, Anadolu ve Sosyal Bilimler liseleri, Polis Koleji ile özel okullarda okumak için 913 bin 612 öğrencinin katıldığı OKS sonuçları, bugün açıklanıyor. Sınav sonuçları Milli Eğitim Bakanlığının "http://meb.gov.tr" internet adresinden duyurulurken, tercih işlemleri ise "http://oges.meb.gov.tr" veya "www.meb.gov.tr" internet adreslerinden yapılabilecek. Tercihler, veliler tarafından bireysel ya da ilgili okul müdürlükleri aracılığıyla 11-18 Temmuz arasında gerçekleştirilecek. Sınav sonucuna göre tercih yapacak her aday, okul aile birliğine 5 YTL ödeyecek. Tercih sonuçları 25 Temmuz 2008'de, kesin kayıtlardan sonra boş kalan okul kontenjanları ise 5 Ağustos 2008 tarihinde açıklanacak. OKS'ye ikinci yerleştirme için başvuruları da 6-10 Ağustos 2008 tarihleri arasında yapılabilecek. İkinci yerleştirme sonuçları 5 Ağustos 2008'de, açıklanırken 23 Ağustos'ta ise ikinci yerleştirme sonucuna göre boş kalan kontenjanlar açıklanacak. Tercihte yükselme işlemi talepleri 24-25 Ağustos tarihleri arasında yapılacak. Sonuçlar ise 1 Eylül 2008'de açıklanacak.

Hamallar da sendikalı olabilecek

Türkiye Taşıma İşçileri Sendikasının (TÜRKTİS) taşımacılık sektöründeki işçi ve şoförlere yönelik başlattığı çalışma kapsamında, hamallar da sendika üyesi olabilecek. TÜRKTİS Genel Başkanı Nurettin Demirtaş, bir program için geldiği Mersin'de, yaptığı açıklamada, taşımacılık sektöründe şoförlerin yanı sıra amele ve hamalların önemli bir paya sahip olduğuna dikkati çekti. Demirtaş, şunları söyledi: "Bu grup, her iş kolunda çalışabiliyor. Bu nedenle taşımacılık adeta vazgeçilmezleri. Bilinen taşımacılık işlerinin yanı sıra herhangi bir sektördeki taşımacılık, şoförler ile amele ve hamallar tarafından gerçekleştiriliyor. Dolayısıyla karşımıza önemli oranda kayıt dışı çıkıyor. Yaptığımız çalışma ile bir yandan ülke ekonomisine önemli oranda zarar veren kayıt dışının önüne geçerken, şoför, hamal, amele gibi işçilerin de bir sosyal statü kazanmalarını sağlayacağız."

KAŞEDE BEKLEMEK YOK
KALİTELİ KAŞELER UYGUN FİYATLARLA
1 SAATTE TESLİM EDİLİR
Körfez Ofset
MATBAACILIK - YAYINCILIK - REKLAMCILIK
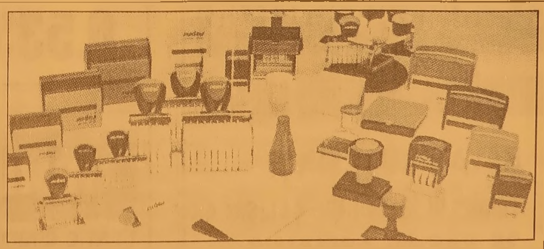
İstiklal Caddesi Bora Sokak No : 3/B GEMLİK
Tel : (0.224) 513 96 83 Fax : (0.224) 513 35 95

Alzheimer'i önlemek için domates aşısı

Bilim adamları, domatesi Alzheimer hastalığına karşı aşı olarak kullanmayı planlıyor.
İngiliz Daily Mail gazetesinin internet sitesindeki habere göre, hastalığı önlemek için bağışıklık sistemini güçlendirecek "yenebilen" bir aşı üretilmek üzere domates genetik değişikliğe uğratıldı.Aşı, beyin hücreleri arasındaki hayati bağlantıları tahrip eden zehirli "beta amiloid" proteininin hedef alınmasını sağlıyor. Bu proteinin güçlenmesini engellemenin, hastalığı önleyebileceği veya geciktirebileceği belirtiliyor.
Bilim adamları, aşıyı geliştirmek için "beta amiloid" proteinin ardındaki geni domatesin genetik koduyla birleştirdi. Böylece ortaya çıkan domates üç hafta boyunca haftada bir kez olmak üzere farelere yedirildi. Farelerden alınan kan örneklerine bakıldığında, domatesin bağışıklık sistemini, hastalıkla savaşacak antikorları açığa çıkaracak şekilde harekete geçirdiği görüldü.
Kore Biyobilim ve Biyolteknoloji Araştırma Enstitüsünden bilim adamları, bu çalışmanın ardından, bağışıklık sisteminin verdiği cevabı daha fazla güçlendirmek için aşının etkisini artırmaya çalışacak.
Domatesin bir aşı olarak hayli kullanışlı olduğunu, çünkü sevilen bir sebze olduğunu belirten bilim adamları, bununla birlikte domates pişirilirse aşı etkisinin ortadan kalkacağını belirtti.Alzheimer Derneğinden Prof. Clive Ballard, bu araştırmanın bitkilerden aşı elde etmenin mümkün olduğunu gösterdiğini söyledi.

Terliyken parfüm ve deodorant sıkmayın

Terliyken vücuda sıkılan parfüm ve deodorant gibi her türlü madde, hastalığa davetiye çıkarıyor; vücutta mantar ve çok çeşitli deri hastalıklarına neden oluyor. Aşırı terlemenin mantar ve deri hastalıklarına neden olduğunu belirten uzmanlar, terli vücuda deodorant sıkılmaması uyarısında bulunuyor. Uzmanlar ayrıca, elbise üzerine parfüm sıkılmasının da istenmeyen sonuçlara yol açacağına dikkat çekiyor.
Yaz mevsiminin gelmesiyle birlikte hasta sayısının iki kat arttığını kaydeden Deri ve Zührevi Hastalıklar Uzmanı Dr. Semra Toker, sıcak havada insanların çok terlediğini ve duş almadan, deodorant sıkarak bunu engellemeye çalıştıklarını söyledi. Terli vücuda sıkılan her türlü maddenin vücutta mantar ve çok çeşitli deri hastalıklarına neden olduğunu dile getiren Toker, parfüm kullanırken dikkat edilmesi gereken bazı hususlar olduğunu dile getirdi.
Toker, bunları şöyle açıkladı: "Öncelikle parfüm kullanmadan önce teniniz mutlaka temiz olmalıdır. Terliyken parfüm kullanmayın ve hatta ter kokusunu gidermek için parfüm kullanma hatasına sakın düşmeyin. Parfümü cildinize 20 cm uzaklıktan sıkın. Böylelikle parfümü daha geniş bir alana yaymış olursunuz. Bu arada kulak arkası ve bileklere sıkılan parfüm daha etkilidir. Çünkü bu bölgeler daha çok ısındıkları için koku yayılımı daha çok olur. Parfümü giysilerinize sıkmak pek doğru değildir. Ufak da olsa leke problemi doğuracağı gibi başka bir koku denemek istediğinizde giysiye sinmiş olan koku sorun olacaktır. Spor yaparken parfüm kullanmaktan kaçının. Terleyip ağır bir kokuyla karşı karşıya kalabilirsiniz. Farklı kokuları bir arada kullanmayın. Parfümü banyodan hemen sonra kullanın. Bu şekilde parfüm cildinize daha hızlı nüfuz edecektir. Gündüzleri hafif, çiçek, meyve kokularını; akşamları daha iddialı ve çarpıcı kokuları kullanın. Parfümü vücudunuzun nabız noktalarına sürmelisiniz, örneğin; dirseklerin iç bölümü, boynunuzun arkası, bilekler, dizlerinizin aka kısımları. Parfüm sürdüğünüzde bileklerinizi birbirine sürtmeyin. Odanın içine biraz parfüm sıkıp yürüyebilirsiniz, koku daha homojen bir şekilde üzerinize siner. Parfümünüzü çok sıcak bir yerde tutmayın ve direk güneş ışığına maruz bırakmayın. Işık geçirmeyen şişede olan parfümler daha uzun süre dayanırlar. Bir parfümün üzerinizde nasıl durduğunu sıktıktan en az bir saat sonrasına kadar anlayamazsınız. Bu yüzden parfüm alırken acele karar vermeyin. Astım hastaları ve kimyasal maddelere aşırı duyarlılığı olan insanlarda parfümler başağrısı, mide bulantısı, kaşıntı gibi zararlı etkiler yapabilirler. Duş almadan kullanılan parfüm hiç istemediğiniz sonuçlar doğurabilir. Unutmayın, nasıl kokuyorsanız akıllarda öyle kalırsınız."

GEMLİK REHBERİ

GEREKLİ TELEFONLAR

İtfaiye	110
Polis İmdat	155
Jandarma İmdat	156
Jandarma K.	513 10 55
Polis Karakolu	513 18 79
Gar. Kom.	513 12 06

KAYMAKAMLIK

Kaymakamlık	513 10 51
C.Savcılığı	513 10 53
C.Savcı Yrd.	513 29 54
Emniyet Müd.	513 10 28

ULAŞIM

METRO	513 12 12
Aydın Turizm	513 20 77
Süzer Turizm	512 10 72
Kanberoğlu-Esadaş	514 45 49
Anıtur	514 47 71
Kamil Koç	513 35 71

HASTANELER

Devlet Hastanesi	517 34 00
Sahil Dev. Hast.	513 23 29
Mer.Sağ.Ocağı	513 10 68
Tomokay Tomografi	513 60 40
Uzmanlar Tıp Mrk.	

TAKSİLER

Körfez Taksi	513 18 21
Çınar Taksi	513 24 67
Güven Taksi	513 32 40
Gemlik Taksi	513 23 24
Manastır Taksi	517 33 94

RESMİ DAİRELER

TEK Arıza	513 20 66
TEK İşletme	513 45 03
Statyum	514 00 95
Orm.Böl.Şef.	513 12 86
Milli Eğt. Md.	513 11 74
Halk Kütüphane	513 13 53
Askerlik Şb.	513 10 57
Karayolları	513 13 08
Liman Baş.	513 11 33
Mal Müd.	513 10 95
Nüfus Md.	513 37 42
Özel İd. Md.	513 15 07
Tapu Sicl. Müd.	513 14 14
Müftülük	513 13 64
Gümrük Md.	524 85 86
Tekel Md.	513 10 42
Ver. Dairesi Md.	513 10 92
İlçe Tarım Müd.	513 10 45
İlçe Seç. Md.	513 77 77
Halk Eğitim Müd.	513 18 46

BELEDİYE

Santral	513 45 21 -23
Başkanlık	513 45 20
Zabıta	513 24 32
Otobüs İşlet.	513 45 21-122
BUSKİ	514 57 96
İtfaiye	513 23 25
Muhasebe Md.	513 45 21 -182
Yazı İşl. Md.	513 45 21 -111
Su Arıza	Yalnız 185

DENİZ OTOBÜSÜ

Bursa	256 77 84
Mudanya	544 30 60
Yenikapı	(212) 516 12 12
Yalova	(226) 811 13 23
İDO İmam Aslan Dinlenme Tes	513 23 94

VAPUR - FERİBOT

Yalova	(226) 814 10 20
Topçular	(226) 363 43 19
Eskihisar	(262) 655 60 31

OTOBÜS

Şehirlerarası	261 54 00
Otobüs Terminali	(18 Hat)

TÜP DAĞITICILARI

Aygaz	513 12 95
Habaş	513 16 37
Mogaz	513 75 58
Ergaz	513 88 43
İpragaz	513 22 59
Habaşgaz	513 45 46
Yeni Likitgaz	513 65 00
BP Gaz	514 59 81
Bütünler Likitgaz	513 80 00
Akçagaz	514 88 70
Totalgaz	514 17 00
AKCAN PETROL	513 10 79
MAR-PET	513 30 33
TUNCAY OTO GAZ	513 14 25

NÖBETÇİ ECZANE

11 Temmuz 2008 Cuma
MANASTIR ECZANESİ
Cumhuriyet Mah. Manastır Mevki
Sağlık ocağı yanı Tel : 5172116 GEMLİK

Gemlik Körfez
GEMLİK'İN İLK GÜNLÜK SİYASİ GAZETESİ
YEREL SÜRELİ YAYIN
YIL : 36 SAYI : 3106
FİYATI : 25 Ykr. (KDV Dahil)
Sahibi : Kadri GÜLER
Sorumlu Yazı İşleri Müdürü : Serap GÜLER
Haber Müdürü : Seyfettin ŞEKERSÖZ
İstiklal Cad. Bora Sok. No:3/B
Tel : 513 96 83 Fax : 513 35 95 GEMLİK
Yönetim ve Basım Yeri : KÖRFEZ OFSET
Matbaacılık-Yayıncılık-Reklamcılık Tesisi
İstiklal Cad. Bora Sok. No:3/B GEMLİK
(Dini bayram Günleri ve Pazar günleri yayınlanmaz)

UZMANLAR TIP MERKEZİ

SSK
BAĞKUR
DEVLET MEMURLARI
EMEKLİ SANDIĞI
MENSUPLARINA

* FİZİK TEDAVİ
* GÖZ
* KADIN HASTALIKLARI
* ÇOCUK HASTALIKLARI
* DAHİLİYE
* GENEL CERRAHİ
* ACİL

BRANŞLARINDA HİZMET VERMEKTEYİZ.

Adres: İstiklal Cad. Gemlik / BURSA

TEL: 0.224 513 60 40

ÖZEL AYKENT İLKÖĞRETİM OKULU

Deneyimli kadromuz ve çağdaş eğitim anlayışıyla sizlere en yakın özel okuluz.
Özel Aykent İlköğretim Okulu ve Anasınıfı 2008-2009 dönemi kayıtları başladı

2008-2009 EĞİTİM VE ÖĞRETİM YILI ÜCRETLERİMİZ

4-5 YAŞ	3.900 YTL
ANA SINIFI	4.150 YTL
1. SINIF	5.000 YTL
2-3-4-5-6-7-8	6.000 YTL

Ücretlerimize, eğitim-öğretim yemek, servis ve KDV dahildir

ANASINIFI, 1, 2, 3. SINIFLARA HAFTADA 6 SAAT
4-5-6-7-8 SINIFLARA HAFTADA 8 SAAT İNGİLİZCE

Gemlik-Orhangazi yolu 2.Km.
Umurbey Paşabahçeler Mevkii
Tel : 513 50 84 GEMLİK
www.aykentilkogretim.k12.tr

Gemlik Körfez

GEMLİK'İN İLK GÜNLÜK SİYASİ GAZETESİ

12 Temmuz 2008 Cumartesi — 25 Ykr.

OKS'de en başarılı İl Burdur oldu

Son OKS sonuçları açıklanırken, hem Matematik -Fen hem de Türkçe Matematik puan türünde en başarılı il, Burdur oldu. Burdur'u Eskişehir ve Edirne izledi. Haberi sayfa 10'da

Belediye Meclisi Temmuz ayı toplantıları sona erdi. Meclis Eylül ayında yapılacak.

Kentsel Yaşam Merkezi ihale edildi

Avcılar Ailesi'nden alınan arsaya yapılacak olan Kentsel Yaşam Merkezi'nde nikah salonu, yüzme havuzu, çay bahçesi, oyun alanları yapım 7 ayda tamamlanacak. Öte yandan, Belediye Meclisi Ağustos ayında tatil yapacağından toplantılar Eylül ayından itibaren devam edeceği belirtildi. Haberi sayfa 3'de

Abdüllatif Şener AKP'den istifa etti

Devlet Eski Bakanı ve Başbakan Yardımcısı Abdül latif Şener, yeni parti kurma yolundaki adımlarını hızlandırdı. Şener'in, memleketi Sivas'ta yayınlanan bazı yerel gazetelere 'Yeni oluşum hareketi' ile ilgili reklam verdiği görüldü. Geçen yıl yapılan genel seçimlerde milletvekili adayı olmayarak parlamento dışında kalan, ancak AKP'nin MKYK üyeliğinden ayrılmayarak TOBB Üniversitesi'nde öğretim üyeliği yapan Abdül latif Şener'in yeni parti kurma yolundaki adımları hızlanıyor. Haberi sayfa 2'de

Güne Bakış

Kadri GÜLER
kadri guler@hotmail.com

Kentsel Yaşam Merkezi

Belediye Başkanı Mehmet Turgut, ikinci dönem başkanlığında 4. yılında atılımlarını sürdürüyor.

Yıllardır bankalarda bekleyen paralar şimdi yatırımlara dönüşüyor.

Kentsel Yaşam Merkezi ihale edilmiş.

7 ay sonra hizmete girecek. Devamı sayfa 5'de

"Gönül Köprüsü"nden Gemlik'e döndüler

Milli Eğitim Bakanlığı'nın eğitime yüzde 100 destek projesi kapsamında Urfa iline giden 45 kişilik Gemlik kafilesi dün döndü. Öğrenciler Urfa'da kaldıkları 6 gün süreyle özellikle mihmandar ailelerin kendilerine gösterdikleri misafirperverliği unutamayacaklarını ifade ettiler. Haberi sayfa 4'de

Buluşma

Gürhan ÇETİNKAYA

Adalet ve Hukuk...

İnsanoğlu evrimleşti..
Üretmeyi öğrendi..
İnsanca yaşamayı kavradı..
Paylaşma duygusunu geliştirdi.
"Adalet"i yaşamına soktu..
Adalet nasıl simgeleniyor?
Elinde kılıç ve terazi tutan bir bakire..
"Kılıç" adaletin verdigi cezaların caydırıcılığını ve gücunu.
"Terazi" adaleti ve bunun dengeli bir şekilde dagıtılmasını.
"Kadın" ve "Bakire" olması bagımsızlıgı
Kadının gozunun baglı olması da tarafsızlıgı anlatıyor.
İnsanoglu ancak evrimleştıkten sonra hukuk yaşamında yer aldı.
Hukuk, toplumun genel çıkarlarını veya bireylerin ve toplumun ortak ıyılıgını saglamak amacıyla konulan ve kamu gucuyle desteklenen kural, hak ve yasaların butunu.
Daha yaygın bir tanımıyla hukuk, adalete yonelmiş toplumsal yaşama duzeni..
Hukuk olmazsa..
Gasp..
Teror..
Hırsızlık..
Kapkaç..
Çeteler..
Velhasıl kelam "kargaşa" olur
Bu kez..
Daha güçlü olan guçsuzun tepesine biner..
Teror..
Savaş..
Kavga..
Nıza..
Alır başını gider..
Ancak..
Hukuk dedıkse..
Herkese lazım olan turunden..
Bırılerının çıkarları için olanından degil..
Ne var kı..
Emperyalizm..
Hukuku da donuşturdu..
Guçluden yana uygulanmasını sagladı.
Dolayısıyla..
Denge bozuldu..
Barış lafta kaldı..
Azınlık çogunluga tahakkum eder hale geldi...
Kure ısındı..
Dunya globalleşti..
Vizyon gelişti..
Teknoloji çıldırdı..
Ne yazık kı.. Bu durum adalet ve hukukla paralellik gostermedi..
Ters bir dongu insanoglunu anaforuna aldı..
İlkelleştirdi..
Başına buyrukluk "yaşam" rehberi oldu..
Hukuk'tan sapıldı..
Adalet terazisindeki "bagımsızlık ve tarafsızlık" kefesi işlevini yıtırerek sadece simgesel olarak kaldı..
Gorunen o kı emperyalistler tavırlarını "düzensizlikten" yana koydu..
Kazancı var mı?
Çok silah satmak...
İnsanları öldürmek...
Ulkeleri kaosa surukleme kazançsa var..
Ne kı..
Gün gelecek "silah satacak insan" da kalmayacak..
O zaman ne olacak?

Abdüllatif Şener AKP'den istifa etti

Dün son kez, AKP MKYK toplantısına gelen eski Başbakan Yardımcısı Abdüllatif Şener toplantı girişinde yaptıgı açıklamada, "MKYK'nın 61. toplantısını gerçekleştiriyoruz. Benim için bir veda toplantısı olacak. Helalleşmeye geldim" dedi.

Ardından toplantıya katılan Şener, 15 dakika sonra AKP Genel Merkezi'nden ayrıldı. Gazetecilerin sorularını yanıtlayan Şener, AKP'den istifa ettigine dair dilekçeyi MKYK'da sundugunu bildirdi. *"İstifa aslında bir kavga müessesi degildir. Medeni bir muessesedir. Sayın Başbakan nezaket gosterdi. Ve bana soz verdi. Tum arkadaşlarıma veda konuşmamı yaptım. Sayın Başbakan 'Hayırlı olsun' dediler. Çok büyük bir nezaket vardı. Siyaset nezih yapılmalıdır. Nezih yapılan siyaset, toplumla uyum için, sistemin gelişmesi için onemlidir. Bu son günde de bu nezih ortam içinde ger çekleşti"* açıklamasını yaptı.

Gazetecilerin "Arka daşlarınıza ne söyle diniz?" sorusuna ise "Bu toplantıda konuşulanların mahremiyeti vardır" karşılıgını verdi. Şener, *"Ayrılırken buruk musunuz"* sorusunu ise yanıtsız bıraktı. Toplantıda partililere bir veda konuşması yapan Şener'i AKP Genel Sekreteri İdris Naim Şahin arabasına kadar yolcu etti.

Devlet Eski Bakanı ve Başbakan Yardımcısı Abdüllatif Şener, yeni parti kurma yolundaki adımlarını hızlandırdı. Şener'in, memleketi Sivas'ta yayınlanan bazı yerel gazetelere 'Yeni oluşum hareketi' ile ilgili reklam verdiği görüldü. Geçen yıl yapılan genel seçimlerde milletvekili adayı olmayarak parlamento dışında kalan, ancak AKP'nin MKYK üyeliğinden ayrılmayarak TOBB Üniversitesi'nde öğretim üyeliği yapan Abdüllatif Şener'in yeni parti kurma yolundaki adımları hızlanıyor.

BAYTAŞ

SATILIK - KİRALIK LÜX DAİRELER ve İŞYERLERİ

www.baytasinsaat.com.tr

BAYTAŞ ESİN APARTMANI	MANASTIR'DA MÜSTAKİL VİLLALAR
Balıkpazarı Mahallesi 102 m2 2+1 normal daireler, 120 m2 3+1 normal daireler, 180 m2 4+1 dublex daireler, Toplam 24 Daire, 4 İşyeri Dış cephe ısı ve su yalıtımlı siding kaplama, Dogalgaz Kombi Sistemi, Otoparklı, Asansorlu, Hazır Mutfak, Dış kapı çelik kapı, İç kapılar amerikan kapı, Salon ve odalar laminant parke, Islak zeminler seramik	200 m2 4+1 3 adet bahçe dublex 180 m2 3+1 3 adet çatı dublex Isı ve su yalıtımlı dış cephe kaplaması, Doğalgaz Kombi Sistemi, Otoparklı Hazır Mutfak, Dış kapı çelik kapı, İç kapılar amerikan kapı, Salon ve odalar laminant parke, Islak zeminler seramik

ŞATILIK DAİRELER
BAYTAŞ ZÜMRÜT SİTESİ, Manastır 2. Durak'ta, Muhteşem deniz manzaralı, 3+1 ve 4+1 normal daireler.
BAYTAŞ GÜMÜŞ SİTESİ, Manastır'da, Okula yakın, Muhteşem deniz manzaralı, Otoparklı, 2+1 ve 3+1 normal daireler.
BAYTAŞ İŞ MERKEZİ, Bursa Carrefour karşısında, Final Dershanesi'ne yakın, Ofis ve Mağazalar.
Gemlik Kafoğlu Apartmanı'nda, muhteşem deniz manzaralı , asansörlü, kaloriferli 3+1 150m2 normal daire
KİRALIK DAİRELER ve İŞ YERLERİ
BAYTAŞ KÖRFEZ SİTESİ, Gemlik girişi muhteşem deniz manzaralı 150 m2 3+1 normal daire
BAYTAŞ KÖRFEZ SİTESİ, Gemlik girişi 110 m2, asma katlı işyeri

www.baytasinsaat.com.tr Tel: 513 42 21 Fax: 513 17 94

Gemlik Körfez
ABONE OLDUNUZ MU?
ABONE OLUN OKUYUN OKUTUN

Belediye Meclisi Temmuz ayı toplantıları sona erdi. Meclis Eylül ayında yapılacak.

Kentsel Yaşam Merkezi ihale edildi

Avcılar Ailesi'nden alınan arsaya yapılacak olan Kentsel Yaşam Merkezi'nde nikah salonu, yüzme havuzu, çay bahçesi, oyun alanları yapım 7 ayda tamamlanacak.

Seyfettin ŞEKERSÖZ

Gemlik Belediye Meclisi'nin Temmuz ayı ikinci toplantısı 20 üyenin katılımıyla tamamlanırken Çarşı Deresi eski hayvan pazarı olarak bilinen yerde yapılacak olan Kentsel Sosyal Yaşam Merkezi ve Rekreasyon Alanı için ihalenin yapıldığı açıklandı. Pazartesi günü yapılan Temmuz ayı birinci toplantısında İmar Komisyonu'na gönderilen ve orada görüşülen konular hakkında İmar Komisyonu Başkanı Vedat Büyükgölcügezli, komisyon görüşlerini açıkladı. Gölcügezli, Özdilek tarafından yapılan 8 metrelik köprüden Yalova asfaltına kadar olan yolun 10 metreden 15 metreye çıkarılması için Büyükşehir'in istemini daha geniş çalışabilmek amacıyla ek süre istedi. Meclis ek süre istemini oy birliği ile kabul etti. Fen İşleri Müdürlüğü'nün iki önergesi kamulaştırmak için İmar Programına alınması oy birliği ile karara bağlandı.

KENTSEL YAŞAM MARKEZİNİN İHALESİ YAPILDI

Dere boyunda Avcı ailesi varislerinden satın alınan 35 dönümlük arazide yapılması projelendirilen Gemlik Kentsel Sosyal Yaşam Merkezi ve Rekreasyon Alanı'nın 7 Temmuz 2008 günü yapım ihalesinin gerçekleştirildiği açıklandı. Belediye Başkanı Mehmet Turgut tarafından yapılan açıklamada, ihalenin KDV dahil yaklaşık 13 milyon YTL'ye çıkacağı ve 7 ayda bitirileceği bildirildi. Ferzan yapı Mühendislik AŞ. tarafından hazırlanan sinevizyon gösterisi ile meclis üyelerine tanıtılan Kentsel Yaşam Merkezi'nin bölgeye hareketlilik getireceğini söyleyen Başkan Turgut, *"Bu proje meclisimizin eseri olacağından açılışı da inşallah bu meclis tarafından yapılacak"* dedi. Öte yandan Belediye Meclisi Ağustos ayında tatil yapacağından toplantılar Eylül ayından itibaren devam edecek.

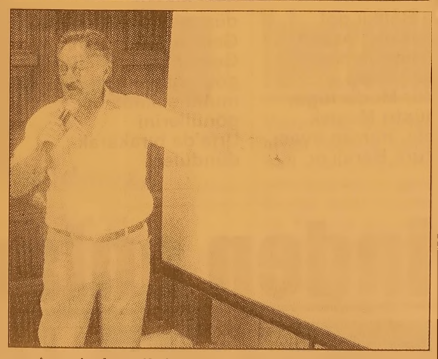

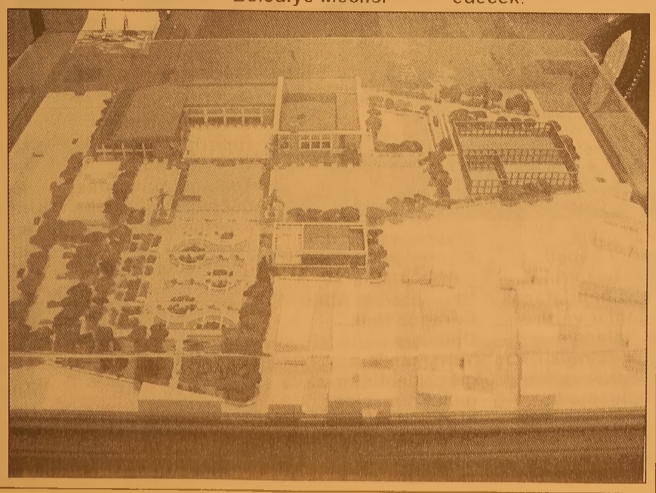

Yazı YORUM

Diş Hekimi
Özcan VURAL
ozcanvural1933@hotmail.com
www.milliyet/blog/ozcan vural

Yap da görelim!...

POLİTİKACILARIN ve yazarların çoğu "Demokratik Toplum Partisi"nin kapatılmasına karşı...

Kimi "Türkiye Parti mezarlığı olmamalıdır" fantezisi yaparken kimi, geçmişten örnekler verip soruyor:

"Daha önce kapatıldı da ne oldu?" Fazilet'ti, Refah oldu ,sonra da Saadet..

HEP'ti, HADEP oldu, DEHAP'tı, DTP oldu...

Bu da kapatılsın, yedeği hazır, hemen yenisini açarlar..

BİR parti demokrasiler de niçin kurulur?

Parti kuranların düşünceleri vardır, ideolojileri vardır, toplumda bunlar için mücadele edeceklerdir; Bunlar da bir ihtiyacın gereğidir. KISIR DÖNGÜ sürecek, kapatılan partinin benzeri kurulacak.

Onun için parti kapatmanın gereksiz olduğu deneyimlerle ortadadır. O halde ne yapmalı?

Bir parti Anayasa'ya, yasalara aykırı davranıyorsa ne yapmalı? Parti iki ayaklı, iki gözlü, iki kulaklı, canlı bir yaratık değil ki;

Yasalara aykırı davrananlar insan, yani partililer... O halde tüzel kişilerle uğraşacağına partinin suç işleyenini cezalandır, tabii yargı yoluyla...

HAAA, bu kadar ince eleyip sık dokumaya da gerek yok, ne diyor Başbakan: "Demokratik Toplum Partisini kapatırsanız daga çıkarlar!" diyor.

O halde yapılacak iş basit, Anayasa'dan ve yasalardan "parti kapatma cezası"nı çıkarmak... Açık olmalı.. Çıkarırsınız o maddeyi yasadan, "parti kapatmak" da ceza olmaktan çıkar.

Ey AKP'liler İKTİDAR elinizde, yapsanıza...

Hayır, güçleri buna yetmez, ama atıp tutmak kolay:

"Türkiye parti mezarlığı olmasın!"

Laf laf laf...

Olmasın, olmaması için yeterli güç sende... Hangi Cumhuriyet savcısı elinde yasa olmadan dava açabilir ki!

Ucuz kahramanlığa, yalancı pehlivanlığa gerek yok, parti kapatmak cezasını kaldır, suç işleyeni yakala olsun bitsin!

Son günlerde gazetelerde ve muhalefette, gizli bir plandan söz ediliyor.

Önce PKK'lıları da kapsayan genel af çıkacak, arkadan federasyona giden yol açılacakmış...

Bunları yazarken bile ellerim titriyor, zor nefes alıyorum.. Aklım başıma gelince, gerilere gidip düşünüyorum.

Olur mu? Niye olmasın, alışıla alışıla nelere alışılmıyor ki! Gün gelir Abdullah Öcalan'ın siyasi rütbesine de alışırsınız, mesela Başbakan yardımcılığı gibi...

Diyeceksiniz: "O kadarı da fazla!" " Saçmalama" Yaşayan görür!

Bu vatan için şehit olanlarda mezarında ters döner..

Bugün yaşananlar unutulur gider!

BİR zamanlar da Kıbrıs'la yatar, Kıbrıs'la kalkardık,

Kıbrıs lafını çoktan unuttuk..

Avrupa birliğine girmek için verelimde gitsin diyenler var..

Hem de en tepelerde, Kıbrıs şehitlerine de gülerek bakıyorlar.

Bu yaşadıklarımızı da unuturuz.

Neleri unutmadık ki !..

Ölen ölür, kalan sağlar bizim değil midir?

Elde ne kalmışsa...

Parça parça eriyoruz bunu iyi bilin...

Gemlik Körfez
GEMLİK'İN İLK GÜNLÜK SİYASİ GAZETESİ

"Gönül Köprüsü"nden Gemlik'e döndüler

Seyfettin ŞEKERSÖZ

Millî Eğitim Bakanlığı'nın eğitime yüzde 100 destek projesi kapsamında Urfa iline giden 45 kişilik Gemlik kafilesi dün döndü. İskele Meydanı'nda İlçe Milli Eğitim Müdürü Mehmet Ercümen ve Şube Müdürü Hüseyin Zan ile öğrenci aileleri tarafından karşılanan öğretmen Burhan İnan'ın başkanlığındaki kafilede bulunan öğrenciler Urfa'da kaldıkları 6 gün süreyle özellikle mihmandar ailelerin kendilerine gösterdikleri misafirperverliği unutamayacaklarını ifade ettiler. Emanet edeceğimiz çocuklarımızın zihinlerinden doğu-batı ayrımını kaldırmak ve ülke mizin tarihi doğal güzelliklerinden haberdar olmalarını sağlamak amacıyla başlatılan "Gönül Köprüsü Projesi" kapsamında doğu illerinde öğrenim gören İlköğretim 7-8 sınıf ve Ortaöğretim 1-2 sınıfta okuyan öğrencilerden seçilen öğrenciler batı illerine, batı illerinde okuyan öğrencilerinde doğu illerine kafileler halinde öğrenci ziyaretleri gerçekleştirildi. Gemlik kafilesinin Urfa gezisini muhteşem olarak değerlendirdikleri ziyarette öğrenciler, mihmandar aileler eşliğinde, Eyüp Peygamber makamı, Harran Üniversitesi Osmanbey kampusu, meşhur Urfa Balıklı göl ile kazancı pazarı ile Gümrük hanı gezisi, Müze, Kültür Müdürlüğü, Endüstri Meslek Lisesi, Harran ovası, Atatürk Barajı'nı hayranlıkla gezerek görme fırsatı buldular. Urfa'dan dönüş akşamında ise özel olarak düzenlenen "Sıra Gecesi"ne katılan Gemlik'li öğrenciler gösterilen ilgiden mutlu şekilde gönüllerini Urfa'da bırakarak döndüler.

Barış elçilerinden anlamlı ziyaret

Dünya ülkelerini Bursa'da buluşturarak, kardeşlik ve barışın en güzel örneğine ev sahipliği yapan 'Altın Karagöz Halk Dansları Yarışması'na iki gün kala, yarışmacı ekipler, Büyükşehir Belediye Başkanı Hikmet Şahin'e nezaket ziyaretinde bulundu. Tarihi Belediye Binası'nda gerçekleştirilen ziyarette 16 ülkenin dansçılarıyla sohbet ederek yarışmanın dünya barışına katkı sağlamak amacıyla düzenlendiğini anlatan Şahin, yarışmacıla rın ülkelerinin 'barış elçileri' olduğunu söyledi. Başkan Şahin, "Altın Kara göz Halk Dansları Yarışması, 22 yıldır devam ediyor. Bu sürede dünyanın farklı ülkelerinden 22 bin insan Bursa'da buluştu. Bu güzel yarışma, ülkeler arasındaki sevgi ve kardeşlik bağlarını güçlendiriyor. Akşamları Açıkhava Tiyatrosu'ndaki performanslarınızla, gündüzleri de cadde ve sokak gösterileriyle Bursa'mıza renk verdiniz" diye konuştu.

Bursa'da bulunmanın kendilerini ayrıcalıklı hissettirdiğini söyleyen dansçılar, barış ve dostluk bağlarının sürmesi dileğiyle, ülkelerinden getirdikleri hediyeleri Başkan Şahin'e takdim etti. Şahin de ilginç kostümleri ve makyajlarıyla ülkelerini temsil eden konuklarına Bursa'yı hatırlatacak armağanlar verdi. Tarihi Belediye Binası'nda renk cümbüşüne sahne olan buluşmada dansçılar, Başkan Şahin ile hatıra fotoğrafı çektirdi.

Ziyaretin ardından Gürcistan'da yayın yapan Alania TV, 'Uluslararası Altın Karagöz Halk Dansları Yarışması'nın gerçekleştirilmesi ve geliştirilmesine olanak tanıyan Büyükşehir Belediye Başkanı Hikmet Şahin ile özel röportaj yaptı. Öte yandan, 12 Temmuz Cumartesi gecesi Kültürpark Açıkhava Tiyatrosu'nda gerçekleştirilecek gala gecesinde 'Altın Karagöz' ödülünü almak için yarışacak olan halk dansları ekipleri, Bursa Kent Müzesi ve Kent Meydanı ile Huzurevi Güzelyalı ve Kes tel'de de gösterilerini sürdürüyor.

Ülkelerinin geleneksel kültürlerini renkli gösterilerle sergileyen ekipler, vatandaşlara da eğlenceli ve keyifli anlar yaşatıyor. Dansçılar, 11 Temmuz Cuma günü saat 21.00'de Kültürpark Açıkhava Tiyatrosu'nda yapılacak '22. Altın Karagöz Halk Dansları Yarışması'nda yarı final heyecanını yaşayacak.

Kentsel Yaşam Merkezi

Güne Bakış

Kadri GÜLER
kadri_guler@hotmail.com

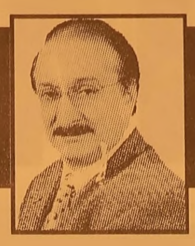

Dün toplanan Belediye Meclisi'nde Kentsel Yaşam Merkezi'nin ihalesini alan firma meclis üyelerine bilgi vermiş.

Kentsel Yaşam Merkezi Avcı Ailesi'nden satın alınan Dere boyundaki arsa üzerine inşa edilecek.

Bu arsanın bir bölümü Adalet Bakanlı'ğına, Adalet Sarayı yapılması için bırakıldı.

Ancak, Adalet Bakanlığı, arsayı küçük buldu.

Bu haliyle yapmam diyor.

Belediye'den bir dönüm daha yer istendi.

Başkanın bunu kabul etmediğini öğrendim.

Bu yerde benim bildiğim kadarıyla bir nikah salonu, tenis kordu, voleybol sahası, çim saha, yüzme havuzu, çay bahçesi bulunacak.

Gemlik'in Kentsel Yaşam Merkezi neresi diye sorsanız benim verece ğim yanıt, Atatürk Kordonu ve Emin Dalkıran Kordonu derim.

Yeni yapılacak olan Kentsel Yaşam Merkezi ile -buna cazibe merkezi de diyebilirsiniz- kentin bir başka köşesinde insanlar dolaşıp, eğelene bilecekler.

İlçe için ihtiyaç olan Nikah Salonu ise yine büyük bir ihtiyacı karşılayacak.

Başkanımız yaptırmak istediği tüm projelerini kendi düşüncesine göre belli firmalara yaptırdı.

Aslında bunları Gemliklilerle paylaşabilirdi.

Yarışmalar açılarak bu projelerde en çok beğenilen yapılabilirdi.

Bence, 'Başkan beğenmişse herkes beğenir' düşüncesi yanlış.

İhale edilen proje kötü diyemiyorum. Çünkü kıyaslayacağımız başka bir proje yok.

Bakın, Merkez Camii projesi öyle yapıldı.

Terme Kaplıcası projesi öyle yaptırıldı.

Ahmet Dural Meydanı'ndaki Çok Amaçlı Çarşı öyle yaptırıldı.

11 Eylül İlköğretim Okulu çevresindeki Kütüphane vb. yerlerin projeleri hep ısmarlama yaptırıldı.

Bursa Büyükşehir Belediyesi Kent Meydanı projesini yarışma sonucu belirledi.

İstanbul Büyükşehir Belediyesi İstanbul'daki boğazda sefer yapan gemilerin modellerini internetten vatandaşın beğenisine sundu.

En çok oy alan proje uygulamaya sokuldu. Bizde tek adam düşüncesi egemen. Paylaşım hiç yok.

Hazırlanan proje meclise getiriliyor, meclisin beğenisine sunuluyor.

Meclis beğenmek zorunda kalıyor.

AKP belediyeleri, kentsel yaşam merkezi projelerini her yerde uyguluyor.

Bizde ki de bu genel projelerin bir parçası.

Proje seçimdeki uygulama dışında bu tür projeler kente yeni canlılıklar katacaktır.

Belirli yerlerde yoğunlaşan kent yaşamını, kentin değişik yerlerine dağıtacaktır.

Hayırlı olsun.

Sırası Geldikçe

İnan TAMER

Üç kahraman şehidimiz...

Civan gibi üç güvenlik görevlisi.

Namuslarına emanet edilmiş koruma görevi.

Ülkesinde görev yapan, ülkesine teslim olmuş bir dış ülkenin kılına halel gelmesin isteyen kahraman onlar.

Emanete sadakat gösterip, görevine ihanet etmeyen yiğit Türk gençleri.

Kendilerine doğrultulan öldürücü ateşe rağmen, şehit lik şerbetini içerken bile sal dırganları yok edip, emaneti korumanın kutsal görevini yapmanın huzuru ile Rabbine kavuşan Rabbinin vaat ettiği şehitlik mertebesine eren aslanlar!.

Elbet bu aziz millet geride bıraktıkları yakınlarını şefkatli elleri ile kucaklayacaktır.

ABD İstinye Konsolosluğu kahraman şehitlerimiz Mehmet Önder Saçmalıoğlu'nun, Nedim Çalık'ın, Erdal Öztaş'ın heykellerini konsolosluğa dikerek anılarını yaşatmalı, kendilerinden sonra görev alacaklara yiğitçe, görev nasıl yapılır imajını gönüllerine koymalıdır.

Türk Polis Teşkilatı'nca da yetiştirecekleri güvenlik elemanlarına bu üç kahramanın nasıl bir görev anlayışı ile kutsal görevlerini yaptıkları öğretilmelidir.

Bu kahraman üç şehidimiz adları Polis Kolejlerine, Polis Enstitüsü'nün Polis Akademi si'nin anfilerine verilerek ölümsüzleştirilmelidir.

Ömrünün baharında kutsal vatan görevini yaparken şehit düşen büyük kahraman polislerimize diğer görev şehitleri ne Allah'tan rahmet diler, polis teşkilatımızın acılarını paylaşırım.

Aziz milletimizin başı sağolsun.

Şehit yakınlarına Allah'ım sabırlar ihsan etsin.

Yalova şehirlerarası otobüs terminali tamamlanıyor

Yalova'da şehirlerarası otobüs terminali için çalışmalar son aşamaya geldi. Bursa yolu üzerinde ve Yalova merkezine 3.5 km mesafede bu lunan terminal, da ha rahat bir trafik akışı sağlayarak düzensizlikleri ortadan kaldıracak. Yalova'da Sahil Düzenleme Projesi içindeki garajın şehirlerarası otobüs terminaline taşınmasıyla kent mer kezindeki düzensiz liğin ortadan kaldırı lacağını belirten Yalova Belediye Başkanı Barbaros H. Binicioğlu, *"Yalova'da yıllardır yapılamayan proje leri hayata geçirme ye devam ediyoruz. Terminalin tamamlanması konusunda son aşamalara geldik. Şehir dışına taşınan terminalimiz Yalova'ya yakışır bir yer olacak. Çevre düzenlemesi de bitmek üzere olan terminalimiz, Yalova'nın geleceğe dönük projeksi yonunda da önemli, çağdaş, katma değeri yüksek bir eser olarak yerini alacak"* dedi. Yalova Belediyesi Şehirlerarası Otobüs Terminali 7782 m2 kapalı alanı,17.000 m2 yerleşim alanı ile bodrum, zemin ve üstte 2 kademe daha olmak üzere toplam 4 kattan oluşuyor. İçerisinde çeşitli büyüklüklerde toplam 13 adet dükkan, büfe, kafe-restoran, mağaza bulunan terminali kullanan vatandaşlara en iyi hizmeti sunmaya hazır durumda bekliyor. Efetur, Metro, Kamil Koç, Yalova Seyahat gibi seyahat firmalar da yer alacak. Terminalde zemin katta 16 adet bilet satış gişesi, üçüncü katta 16 adet büro bulunuyor. Bu büroların dışında ofis olarak kiralamaya uygun her biri ortalama 39 m2 olan 5 adet büro daha isteklileri bekliyor. Modern bir mimari anlayışla dizayn edilen terminalin özel araç otoparkı, kafe-restoranı, alışveriş merkezleri yer alacak. İDO İskeleleri ile terminal arasında özel ring seferi yapacak minibüs hattı oluşturulurken, bu hat çok ucuz fiyatla vatandaşları terminale taşıyacak.

'Gemlik Körfez' internette www.gemlikkorfezgazetesi.com

KAYIP Gemlik Trafik Şube Müdürlüğünden aldığım ehliyetimi, Gemlik Nüfus Müdürlüğünden aldığım kimliğimi, ticari araç kullanma belgemi kaybettim. Hükümsüzdür. İSMAİL ŞEN

KAYIP Gemlik İmam Hatip Lisesinden aldığım tastiknamemi kaybettim. Hükümsüzdür. AYTÜL DİRSEK Okul No: 514

ORHAN KÖFTE

İMAM ASLAN

DİNLENME TESİSLERİ'NDE AÇILDI

GEMLİKLİ MÜŞTERİLERİMİZİ BEKLİYORUZ

ORHAN KÖFTE'DE
ÇALIŞACAK BAY BAYAN
GARSON VE KOMİLER,
MUTFAKTA VE TEMİZLİK BÖLÜMÜNDE
ÇALIŞACAK ELEMANLAR,
BAHÇE İŞLERİNDE DENEYİMLİ ELEMAN VE
IZGARADA ÇALIŞACAK
TECRÜBELİ ELEMAN ARANIYOR

Müracaatlar şahsen yapılacaktır.

İMAM ASLAN DİNLENME TESİSLERİ

Tel : 514 55 88 - 514 55 99

Şırnak'ta çatışma: 10 PKK'lı öldürüldü

Şırnak'ın Kato Dağı'nda güvenlik güçleri ile girdikleri çatışmada 10 PKK'lı terörist ölü ele geçirildi. 1 köy korucusunun şehit olduğu çatışmalar sürerken, bölgeye havadan helikopterlerle Jandarma Özel Harekat timleri sevk edildi. Şırnak'ın Beytüşşebap İlçesinde bulunan Kato Dağı'nda önceki gece termal kameralar tarafından yaklaşık 25 kişiden oluşan PKK terör örgütü grubu tespit edildikten, sonra operasyon başlatıldı. Sarp ve dik kayalıklı bölgede hareket halinde olan teröristler önce izlemeye alındı. Ardından teröristlerin geçiş istikametine çok sayıda komando ve gecici köy korucuları sevkedildi. Derin vadi arasından tek sıra halinde geçiş yapan teröristlere havanın aydınlanmasıyla birlikte, 'Teslim ol' çağrısı yapıldı. Ancak teröristlerin bu çağrıya ateşle karşılık vermesi sonucu açılan ilk ateşte 1 korucu başına isabet eden mermiyle olay yerinde şehit oldu. Çıkan çatışmada ilk belirlemelere göre, 10 PKK'lı öldürüldü. Gruptan geriye kalan 15 teröristin etkisiz hale getirilmesi için operasyonun devam ettiği öğrenildi. Şırnak 23'üncüarma Sınır Tümen Komutanlığı'nda konuşlu bulunan ve 'Meteler' adı verilen Jandarma Özel Hareket Timleri de Sikorsky helikopterleriyle çatışma bölgesine sevkedildi. Ayrıca yine bölgeye Kobra ve Süper Kobra tipi saldırı helikopterleri sevkedildi. Çatışmanın aralıklarla devam ettiği belirtildi.

'Gönül Köprüsü'ne soru önergesi

Seyfettin ŞEKERSÖZ

MHP Bursa Milletvekili İsmet Büyükataman, Milli Eğitim Bakanlığı'nın başlattığı Gönül Köprüsü projesi için yazılı soru önergesi verdi. TBMM'ne Bakan Hüseyin çelik tarafından cevaplandırılmak üzere verilen soru önergesinde, Milli Eğitim Bakanlığı ve bir firmanın işbirliği ile hayata geçirilen Gönül Köprüsü adlı projenin, 7 ve 8 sınıflar ile ortaöğretim 1 ve 2'nci sınıfta okuyan ve Türkiye'nin tüm illerinden seçilen 100.000 öğrencinin farklı illeri ziyaret ederek ülkemizi gezip görerek tanımaları, farklı illeri görmelerinin amaçlandığının altını çizen Büyükataman, Türkiye'nin tüm bölgelerinden seçilen çocukların daha önce hiç görmedikleri illere 5'er günlük geziler yapacaklarını belirterek, verdiği yazılı soru önergesinde "1- Bu proje kapsamında sponsor bedeli haricinde devletimizin kasasından para harcanmış mıdır? Harcanmışsa ne kadar harcanmıştır? 2- Bu proje kimlere, kaç liraya ihale edilmiştir?" sorularının cevaplandırılmasını istedi.

TEMA "SUYUNU BOŞA HARCAMA"

TEMA Vakfı tarafından başlatılan "Suyunu Boşa Harcama" kampanyasına su tüketiminin önlenmesi için siz de katılın

GEMLİK'TE BİR İLK

35 YILLIK TECRÜBEMİZİ BİLGİSAYAR TEKNOLOJİSİ İLE BİRLEŞTİRDİK

DOSTLARINIZI SLAYT GÖSTERİSİ İLE ÖZEL GÜNLERİNİZE DAVET EDİN UNUTULMAZ OLSUN...

CD KUTULARI İÇİNDE ÖZEL TASARIM SLAYT GÖSTERİLİ CD DAVETİYE HAZIRLIYORUZ

Körfez Ofset

ÖZEL TASARIM CD Lİ MULTİMEDYA DAVETİYE PATENTİ YALNIZCA KÖRFEZ OFSET'E AİTTİR.

MATBAACILIK - YAYINCILIK - REKLAMCILIK

İstiklal Cad. Bora Sok. Akbank Aralığı No : 3/B GEMLİK Tel : 513 96 83 Fax : 513 35 95

Ağaçtan düşünce kenenin ısırdığı anlaşıldı

Bursa'nın İznik ilçesinde ağaçtan düşen ve bir süre sonra fenalaşınca hastaneye götürülen yaşlı kadını kenenin ısırdığı belirlendi. Alınan bilgiye göre, Nazile E. (74), bahçesinde meyve toplamak için çıktığı ağaçtan düştü. Düşmesine rağmen çalışmaya devam eden Nazile E, bir süre sonra fenalaştı. Yakınları tarafından İznik Devlet Hastanesine kaldırılan Nazile E'nin belinde kene bulundu. Kafa travması geçi rerek fenalaştığı tespit edilen yaşlı kadın, Bursa Devlet Hastanesine sevk edildi.
Bursa Sağlık Müdü rü İsmail Hakkı Çelik, yaptığı açıklamada, hastanın kontrollerinin yapılması için enfeksiyon kliniğine yatırıldığını belirterek, "Hastamız, Kırım Kongo Kanamalı Ateşi hastalığı belirtilerini göstermiyor fakat her ihtimale karşı klinikte gözetim altında tutuluyor. Endişe edilecek bir durum yok" dedi.

Genç kadının çantasını alıp kaçtı

Bursa'nın merkez Osmangazi ilçesinde, evine giden kadının arkasından gelen kimliği belirsiz kapkaçcı, içerisinde kredi kartı, kimlik belgeleri ve cep telefonun bulunduğu çantayı alıp kaçtı. Kapkaç mağduru kadın polise başvurdu. Edinilen bilgiye göre Nilay Kazıcıoğlu (29), Alemdar Mahallesi Sümer Sokak üzerinde 16 HS 513 plakalı otomobilini park ettikten sonra elindeki poşetlerle birlikte evine doğru yürümeye başladı. Bu esnada Kazıcıoğlu'nun arkasından gelen kimliği belirsiz kapkaçcı, içerisinde kimlik belgeleri, cep telefonu, kredi kartı ve 160 YTL para bulunan çantayı alıp kaçtı. Kapkaç mağduru genç kadın Merinos Polis Merkezi'ne başvurdu. Olayla ilgili ifade veren genç kadın, olay sırasında korktuğunu dile getirdi. Polis, olayla ilgili soruşturma başlattı.

Eşini taciz eden kişiyi Adliye bahçesi önünde bıçakladı

Bursa'nın Orhaneli ilçesinde bir kişi, eşine sarkıntılıkta bulunduğunu iddia ettiği kişiyi duruşma saatini beklediği adliye bahçesinde bıçakladı. Orhaneli İlçe Devlet Hastanesi'ne kaldırılan yaralının sağlık durumunun ciddiyetini koruduğu öğrenildi. Edinilen bilgiye göre, Erhan V. (31), Ali S. (48) ile arasındaki husumet nedeniyle açılan davanın duruşması için eşiyle birlikte Orhaneli Adliyesi'ne geldi. Eşiyle birlikte duruşma saatini bekleyen Erhan V., daha önceden eşine sarkıntılık yaptığını öne sürdüğü Ali S. ile tartışmaya başladı. Tartışmanın kavgaya dönüşmesiyle belinden çıkardığı bıçakla Ali S.'yi sol ve sağ kalçasından yaralayan Erhan V. adliye polisi tarafından gözaltına alındı. Orhaneli İlçe Devlet Hastanesi'ne kaldırılan yaralı Ali S.'nın sağlık durumunun ciddiyetini koruduğu öğrenildi. Olayla ilgili başlatılan soruşturma sürüyor.

BAY MUSTAFA ÖZALP EMLAK'TAN

Her Çeşit Emlak Alım, Satım ve Kiralama Hizmetleri

Daire, Zeytinlik, Villa, Dükkan, Arsa, Arazi

TAPU TAKİP İŞLERİ YAPILIR

ACİL SATILIK ve KİRALIKLARINIZ İÇİN BİZİ ARAYINIZ

Kayhan Mahallesi'nde denizi gören 3 oda 65 m² SATILIK DAİRE

3 Ayrı Daireli Müstakil Ev (Bahçe İçinde)Yeni Devlet Hastanesi Altı

Bodrum Tuzla'da Bahçeli, özel koyu plajı olan krediye uygun villa

Bodrum Yalıkavak'ta özel havuzlu, bahçeli, krediye ulgun villa

K.Kumla'da Ayazma Mevkii 6 Dönüm Zeytinlik

Cumhuriyet Mh. Cumhuriyet Okulu Y anı 3-4 katlar 155m2 daireler

KONUT KREDİLERİNE ARACILIK YAPILIR.

Trafik, Kasko Dask,
Her Türlü Sigorta İşlemleri, KONUT SİGORTALARI
Doğalgaz Poliçesi Yapılır.

ŞEKER SİGORTA

Macide ÖZALP

Tel : 513 24 74 Fax: 514 10 21

Duyarlı vatandaşın ihbarı hırsızı yakalattı

Bursa'nın merkez Osmangazi ilçesinde sakinlerinin tamamının tatilde olduğu apartmandan çıkan gürültü üzerine '155 Polis İmdat Hattı'nı arayan vatandaşlar, hırsızları suçüstü yakalattı. İhbarı alan polis, gürültü gelen apartman çevresinde önce güvenlik önlemi aldı, sonra çilingir vasıtasıyla açılan dairede 2 hırsız suçüstü yakalandı. Edinilen bilgiye göre, Dikkaldırım Mahallesi Dikkaldırım Mahallesi Seçkin Sokak'ta bir apartman dairesinden gürültü geldiğini duyan çevre sakinleri durumu polise iletti. Giriş kattaki dairenin pencerelerinden birinin kırık olduğunu fark eden polis ekipleri, çevrede geniş güvenlik önlemleri aldı. Durum hemen nöbetçi cumhuriyet savcısına iletildi. Savcının talimatıyla olay yerine çağrılan çilingirle kapı açıldı. İçeriye giren polis, isimlerinin Erhan S. (20), ve Gökhan I. (19) olduğu öğrenilen 2 hırsızlık zanlısını suçüstü yakaladı. Zanlıların üzerinde yapılan aramada 1 broş, 2 yüzük, 1 kol saati bulundu. Gözaltına alınan zanlılar Bursa Emniyet Müdürlüğü Asayiş Şube Müdürlüğü Hırsızlık Büro Amirliği'ne götürüldü. Olayla ilgili başlatılan soruşturma sürerken, emniyet yetkilileri, bu tür durumlarda ihbarın öneminin bir kez daha ortaya çıktığını söyledi.

Kaybolan oğlunu arıyor

Bursa'da, 'işe gidiyo rum' diyerek evden ayrılan oğlunun kaybolduğunu belirten bir kişi polise 'Ka yıp' müracaatında bulundu. Edinilen bilgiye gö re, Yavuzselim Mahallesi Kul So kak'ta ikamet eden Canip Gülen (58), 19 yaşındaki oğlu Cüneyt Gülen'in 'işe gidiyorum' diyerek evden ayrıldığını ve bir daha dönmediğini belirterek polise başvurdu. Polise ifade veren baba Gülen, oğlunun hayatından endişe ettiğini kaydetti. Öte yandan Yeni Karaman Mahallesi Ataç Sokak'ta ikamet eden Ahmet Bican (39), eşi Nejla Bican'ın (31) 4 gündür kaybolduğunu belirterek polise başvurdu. Bursa Emniyet Müdürlüğü her iki kayıp olayı ile ilgili olarak soruşturma başlattı.

Af kapsamındaki borç ödeme tarihlerine dikkat

Sosyal Sigortalar Kurumu (SGK) İstanbul İl Müdür Yardımcısı Mustafa Cerit, affa konu olan prim veya diğer borçlara ilişkin ödeme tarihlerinde sigortalıların dikkatli olması gerektiğini bildirdi. İstanbul Esnaf ve Sanatkarlar Odaları Birliği'nin (İSTESOB) Bakırköy'deki merkezinde "Sosyal Güvenlik Reformu ve Yapılandırma" konulu seminerde soruları cevaplandıran Cerit, SSK ve Bağkur'a borçlarını yapılandırmak için kuruma müracaat edenleri uyardı. Cerit, özellikle peşin ödeme müracaatı yapanların baş vuru tarihinden itibaren 30 gün içinde mutlaka ödeme yapması gerektiğini söyledi.

İl Müdür Yardımcısı Mustafa Cerit, 5763 sayılı kanun çerçevesinde borç ve prim yapılandırmasında son tarihin 28 Temmuz 2008 olduğunu vurgulayarak, yeni kanuna göre 25 Mayıs 2008 - 28 Temmuz 2008 tarihleri arasında affa konu olan borçlara ilişkin müracaat zamanının dolmak üzere olduğunu hatırlattı. 25 Mayıs 2008 tarihinde veya sonraki günler yapılandırma için başvuran ancak müracaatını takip eden 30 gün içerisinde ödeme yapmayanların da 28 Temmuz'a kadar yeniden başvuru yapabileceklerini özellikle belirten Mustafa Cerit, peşin ödemek için başvuranların tarih konusunda dikkatli olmasını istedi. Asha'nın haberine göre Cerit aksi takdirde borçlunun af kapsamından yararlanamayacağını ve borçları nın yeniden af öncesi miktara dönecegini belirtti.

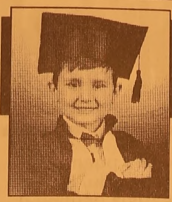

ÇİZİYORUM

Barış Güler'in kaleminden

9 YAŞ

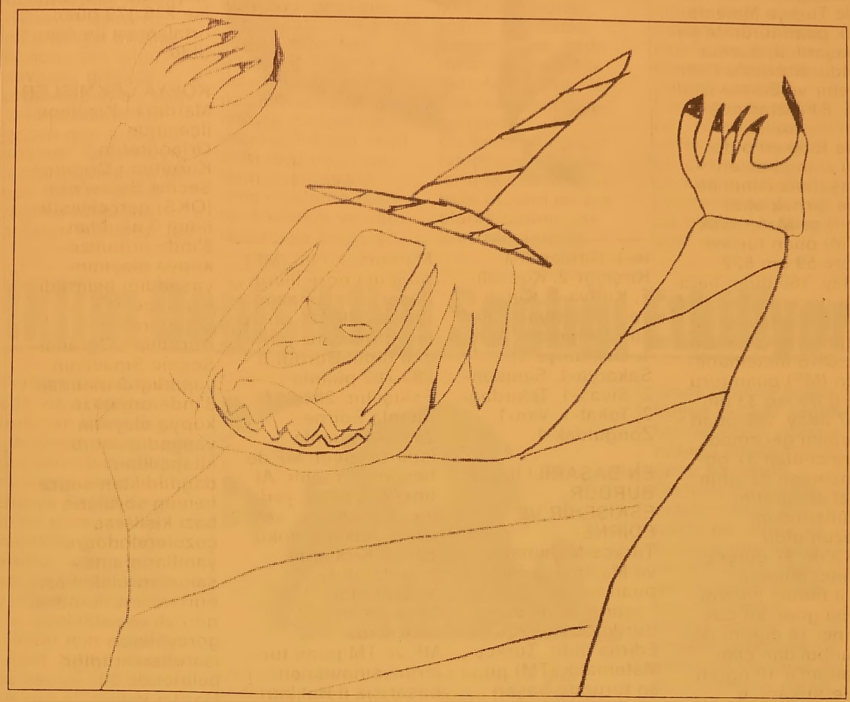

SATILIK DAİRE

Denize sıfır, 3 yatak odalı
135 m2 iki cepheli ve
2 balkonlu bahçeli otoparklı
lüks yazlık daire SATILIK
Küçük Kumla Namtaş 2 Sitesi
Tel : 513 18 99 GSM : 0.533 356 44 39

SATILIK MÜSTAKİL BİNA

500 M2 Bahçe içerisinde
3 katlı
12 tonluk zeytin havuzlu
SATILIK BİNA
Güvenli Köyü
0.535 277 23 14

SATILIK DAİRE

2+1, Çift Banyo,
Çift Balkon,
117 m2, 5. Kat
68.000.00- YTL
Hamidiye Mh. Hürriyet Cad. Balık Sk.
0.537 720 43 53

ELEMAN ARANIYOR

Umurbey Düğün Salonu'nunda çalışacak
- BAYAN BULAŞIKÇI
TEMİZLİK İŞLERİNDE ÇALIŞACAK
- 35 YAŞINI AŞMAMIŞ
BAYAN ELEMAN ARANIYOR

Müracaat
525 17 00
0.536 570 65 97
ersin süren
İnş.Zey.Gıda Taş. Tur. San. ve Tic. Ltd. Şti.

GEMLİK SİNEMA GÜNLÜĞÜ (Rezervasyon Tel : 513 33 21)

VENÜS SİNEMASI
Filmin Adı
SEMEN 14.00-16.00

Gemlik Körfez
GEMLİK'İN İLK GÜNLÜK SİYASİ GAZETESİ

OKS'de en başarılı İl Burdur oldu

Son OKS sonuçları açıklanırken, hem Matematik -Fen hem de Türkçe Matematik puan türünde en başarılı il, Burdur oldu. Burdur'u Eskişehir ve Edirne izledi. 81 il arasında en başarısız il ise Hakkari oldu. İki alanda da en başarısız ikinci ile ise Şırnak oldu. Türkçe-Matematik (TM) puan türüne göre 59 bin 822 aday, 160 puan barajını geçemezken 814 bin 887 aday tercih yapmaya hak kazandı. OKS Matematik-Fen (MF) puan turune göre ise 33 bin 287 aday, 160 puan barajını geçemedi. Birinci olan 97 öğrencinden 52'sinin özel ilköğretim okullarından mezun oldu. OKS'de 97 öğrenci birinci olurken, 41 il birinci çıkardı. Buna göre, en çok birinci 18 öğrenciyle İstanbul'dan çıktı. İstanbul'u 10 öğrenciyle Ankara, 6 öğrenciyle İzmir izledi. 500 tam puan alarak birinci olan adayların illere göre dağılımı ise şöyle: Adana-4, Adıyaman-1, Afyonkarahisar-1, Ankara-10, Aydın-1, Bilecik-1, Bingöl-1, Bursa-3, Çanakkale-2, Çorum-1, Diyarbakır-1, Düzce-2, Edirne-1, Eskişehir-1, Gaziantep-3, Hatay-1, Isparta-1, İstanbul-18, İzmir-6, Kahramanmaraş-1, Kars-1, Kastamonu-1, Kayseri-1, Kırıkkale-1, Kırklareli-1, Kırşehir-2, Kocaeli-7, Konya-4, Kütahya-1, Malatya-2, Mersin-2, Muğla-3, Muş-1, Osmaniye-1, Sakarya-1, Samsun-2, Sivas-1, Tekirdağ-2, Tokat-1, Van-1, Zonguldak-1.

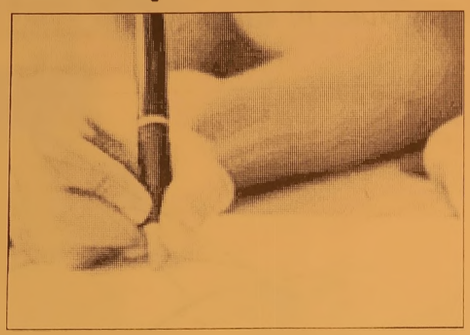

EN BAŞARILI İLLER BURDUR, ESKİŞEHİR VE EDİRNE- Türkçe-Matematik ve Matematik-Fen puan turune göre en başarılı ilk üç ile Burdur, Eskişehir ve Edirne oldu. Türkçe-Matematik (TM) puan turunde başarı sıralamasına göre Türkiye birincisi olan il 294.952 puan ortalaması ise Burdur oldu. Bu puan turunde başarı sıralamasını göre ikinci il 291.696 puanla Eskişehir, üçüncü il ise 289.549 puanla Edirne oldu. TM'de dorduncu il Nevşehir, beşinci il Isparta, altıncı il Kırşehir, yedinci il Çanakkale, sekizinci Ankara, dokuzuncu il Yalova ve onuncu il de Kırklareli oldu. Matematik-Fen (MF) puanına göre illerin başarı sıralamasında ise 286.771 puanla Burdur yine birinci il oldu. Burdur'u 283.782 puanla Eskişehir, 281.807 puanla Edirne, 281.644 puanla Isparta izledi. MF'de beşinci Kırşehir, Altıncı Nevşehir, yedinci Çanakkale, sekizinci Ankara, dokuzuncu Kırklareli, onuncu il ise Yalova oldu.

EN BAŞARISIZ İL HAKKARİ- MF ve TM puan turlerine sınavda en başarısız il Hakkari oldu. Hakkari'yi ise Şırnak izledi. MF puan turune göre Hakkari, 224.163 puan ortalamasıyla sonuncu olurken, Şırnak 231.207 puan ortalaması ile sondan ikinci, Ardahan 232.142 puan ortalaması ile sondan uçuncu oldu. TM puan turunde ise yine en başarısız il Hakkari olurken, 227.026 puan ortalaması olan Hakkari'den sonra en başarısız il 234.849 puan ile Şırnak oldu. En başarısız üçüncü il ise 236.179 puan ortalaması ile Agrı oldu.

KOPYA ÇEKMİŞLER Mardin'in Kızıltepe ilçesinde Ortaöğretim Kurumları Öğrenci Seçme Sınavı'nın (OKS) gerçekleştirildiği 9 okuldan 8'inde organize kopya olayının yaşandığı belirtildi. Kızıltepe'de Ortaöğretim Kurumları Öğrenci Seçme Sınavı'nın yapıldığı 9 okuldan 8'inde organize kopya olayının yaşandığı, soru kitapçıkları dağıtıldıktan sonra hemen soruların bazı kişilerce çözülerek doğru yanıtların sınav salonlarındaki bazı öğrencilere, oradaki görevli veya görevlilerce işaretlendirildiği belirlendi. Mardin Valisi Mehmet Kılıçlar, kopya olayının ardından başlatılan soruşturma kapsamında bir komisyon oluşturulduğunu belirterek, "8 okulda kopya olayı yaşanmış. Olayı araştırmak için komisyonun yanı sıra Milli Eğitim Bakanlığınca görevlendirilen bir müfettiş de olayı araştırmak için geldi. Soruşturma süruyor" dedi.

ÖSS ve YDS sonuçları bugün açıklanıyor

Öğrenci Seçme Sınavı (ÖSS) ve Yabancı Dil Sınavı (YDS) sonuçları bugün açıklanacak. Öğrenci Seçme ve Yerleştirme Merkezinin açıklamasına göre, 15 Haziran 2008 Pazar günü yapılan ÖSS ile 22 Haziran 2008 Pazar günü yapılan YDS sonuçlarının değerlendirilmesi ve orta öğretim kurumlarından alınan diploma notlarından adayların Ortaöğretim Başarı Puanlarının hesaplanması çalışmaları tamamlandı. Sınavların sonuçlarına ilişkin bilgiler, 12 Temmuz Cumartesi günü saat 10.00'da YÖK'te düzenlenecek basın toplantısıyla açıklanacak. Adaylar sonuçları aynı gün saat 10.30'dan itibaren http://oss.osym.gov.tr ve http://oss2008.osym.gov.tr internet adreslerinden öğrenebilecekler.

ADSL'de indirim

Turk Telekom, ADSL fiyatlarında indirim uyguladı. TTNet ise, bu indirime bir de kampanya ekledi. Telekomünikasyon Kurumu tarafından onaylanan yüzde 2 - 4 gibi cüzzi bir indirim oranı, bu aydan sonra gelecek olan ADSL faturalarımıza da yansıyacak. Bize ulaşan bilgilere göre, Türk Telekom kuruluşu olan TTNet, "İnternete Hoşgeldin" kampanyası düzenleyerek, kullanıcılara çok cazip seçenekler sunacak. Kampanyadan yararlananlardan bağlantı ücreti alınmayacak. 1024 kpbs 4 GB tarife paketinde modem almak istemeyenler, yıl sonuna kadar 29 YTL yerine 15.99 YTL verecek. Kablolu modem tercih eden kullanıcılar, 3 ay boyunca 15.99 YTL, kablosuz modem isteyenler ise 2 ay boyunca 15.99 YTL ödeyecek.

KAŞEDE BEKLEMEK YOK
KALİTELİ KAŞELER UYGUN FİYATLARLA
1 SAATTE TESLİM EDİLİR
Körfez Ofset
MATBAACILIK - YAYINCILIK - REKLAMCILIK
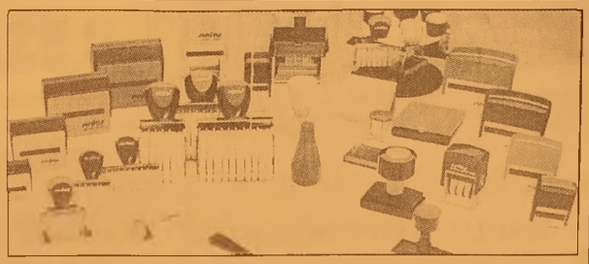
İstiklal Caddesi Bora Sokak No : 3/B GEMLİK
Tel : (0.224) 513 96 83 Fax : (0.224) 513 35 95

Evlerinizi havalandırın

Türk Atom Enerjisi Kurumu (TAEK) Radyasyon Sağlığı ve Güvenliği Dairesi Başkanı Dr. İsmail Arıkan, "Eğer evlerimizi günde en az 15 dakika havalandırmazsak akciğer kanserine neden olan radon gazını solumuş oluruz" dedi.
Arıkan, TBMM Çevre Sorunlarının Araştırılarak Sürdürülebilir Çevre Politikası İçin Alınması Gereken Önlemlerin Belirlenmesi Amacıyla Kurulan Meclis Araştırması Komisyonuna, radyoaktivite konusunda bilgi verdi.
TAEK Radyasyon Sağlığı ve Güvenliği Daire Başkanı Dr. İsmail Arıkan, bina yapı malzemelerinde radon gazı bulunduğunu, bu gazın zamanla açığa çıktığını söyledi.
Radon gazının sağlığa zararına dikkati çeken Arıkan, "Eğer evlerimizi günde en az 15 dakika havalandırmazsak akciğer kanserine neden olan radon gazını solumuş oluruz. Sigara, radon gazının yanında hiç kalıyor" dedi. Özellikle evi bodrum katında veya alt katlarda olanların gün de en az 15 dakika evlerini havalandırmaları gerektiğini söyleyen Arıkan, "Beton yapı malzemelerinde bulunan radyoaktif maddeler zamanla bozulup, radon gazının oluşmasına neden oluyor. Özellikle bodrum katında veya kapalı yerde oturanlar, bu gaza maruz kalma tehlikesiyle karşı karşıya kalırlar" diye konuştu.
Binaların ısı ve ses yalıtımı için dış cephe kaplaması ile pencere ve kapıların PVC'den yaptırılıdığına dikkati çeken Arıkan, "PVC kaplama veya çerçeve, radon gazının dışarı sızmasını önler. İçeride biriken gazın solunması da sağlık yönünden iyi olmaz. Bunun için pencere ve kapı çerçevelerinde ahşap tercih edilmelidir" dedi.

Her bitki mevsimine göre şifa dağıtıyor

Yaz ayları ile birlikte artan çeşitli mevsim hastalıklarına karşı şifalı bitkilere duyulan talep attı.
Silifke'de yıllardır baharatçılık yapan Hüseyin Baharöz, şifalı doğal bitkiler konusunda bilgi seviyesi gittikçe artan halkın bu yöndeki talebinin her geçen gün arttığını söyledi. Geçmiş yıllarda bilinmeyen bir çok bitkiye şimdi rağbet edildiğini anlatan Baharöz, her türlü hastalık için halkın kendilerinden çeşitli bitkiler istediğini kaydetti.
Her bitkinin mevsimine göre çeşitli hastalıklara iyi geldiğini vurgulayan Baharöz, yaklaşık bin 500 bitki çeşidi sattıklarını belirtti. Baharöz, "Daha satmak isteyip de satamadığımız 7-8 bin çeşit bitki türü var. Havaların ısınmasıyla artış gösteren mantar hastalığı ve aşırı terlemeye karşı iyi geldiği bilinen şifalı bitkileri sormaya gelen çok vatandaşımız oluyor. Bizlere daha çok şeker, nefes darlığı, öksürük, bronşit, astım, zayıflama, şişmanlama, mide rahatsızlıkları gibi konularda bildikleri bitkileri istemeye geliyorlar.
Bu hastalıklar için istenen şifalı bitkilerimiz hem macun, hem ot hem de toz olarak bulunuyor. Son zamanlarda vatandaşlarımız şifalı bitkilere karşı yoğun ilgi göstermektedir. Halkımız, sadece mevsim hastalıklarıyla ilgili olarak değil, saç bakımı, cilt bakımı, zayıflama, kalp ve damar hastalıkları, böbrek, prostat, karaciğer hastalıkları, idrar yolları enfeksiyonları gibi bir çok hastalığın çarelerini de şifalı bitkilerde arıyor ve bu bitkileri kullanıyor" dedi.

İklim Değişikliği Sağlığı Etkiliyor

Yerkürede uzun vadede yıkıcı etkileri bulunan iklim değişikliğinin insan sağlığı üzerindeki etkileri de kaygı verici.
Dünya Sağlık Örgütü'ne göre, sel ve kuraklık gibi doğal afetler, sıtma gibi salgın hastalıkların yayılımını artırabilir. Bu, özellikle yoksul ülkeler için ciddi bir tehdit. Sıtma, dünyada her yıl 100 bin kişinin ölümüne yol açıyor.
Tedavi edilebilir nitelikte bir hastalık olmasına karşın özellikle Afrika'da

sık rastlanan ölüm nedenlerinden biri... Dünya Sağlık Örgütü, iklim değişikliğinin etkisiyle yerkürede daha sık ve daha ağır şekilde meydana gelen sel ve kuraklık gibi doğal felaketlerin sıtma gibi salgın hastalıkların yayılımını artırabileceği uyarısında bulunuyor.
Bu durum özellikle yoksulluğun pençesinde olan ve halkın büyük ölçüde sağlık hizmetinden yoksun olduğu ülkeler için ciddi bir tehdit.
Bu konuda dikkat çekilen diğer bir nokta da, sıtma ve humma gibi hastalıkların daha önce görülmeyen bölgelere taşınması... Dünya Sağlık Örgütü yetkilileri, sıtmanın yayılmasında önemli bir etken olan sivri sineklerin artık, daha önce sıtmaya rastlanmayan bölgelerde de bulundu guna dikkat çekiyor.

GEMLİK REHBERİ

GEREKLİ TELEFONLAR	
İtfaiye	110
Polis İmdat	155
Jandarma İmdat	156
Jandarma K.	513 10 55
Polis Karakolu	513 18 79
Gar. Kom.	513 12 06
KAYMAKAMLIK	
Kaymakamlık	513 10 51
C.Savcılığı	513 10 53
C.Savcı Yrd.	513 29 54
Emniyet Müd.	513 10 28
ULAŞIM	
METRO	513 12 12
Aydın Turizm	513 20 77
Süzer Turizm	512 10 72
Kanberoğlu-Esadaş	514 45 49
Anıtur	514 47 71
Kamil Koç	513 35 71
HASTANELER	
Devlet Hastanesi	517 34 00
Sahil Dev. Hast.	513 23 29
Mer.Sağ.Ocağı	513 10 68
Tomokay Tomografi	513 60 40
Uzmanlar Tıp Mrk.	
TAKSİLER	
Körfez Taksi	513 18 21
Çınar Taksi	513 24 67
Güven Taksi	513 32 40
Gemlik Taksi	513 23 24
Manastır Taksi	517 33 94

RESMİ DAİRELER	
TEK Arıza	513 20 66
TEK İşletme	513 45 03
Statyum	514 00 95
Orm.Böl.Şef.	513 12 86
Milli Eğt. Md.	513 11 74
Halk Kütüphane	513 13 53
Askerlik Şb.	513 10 57
Karayolları	513 13 08
Liman Baş.	513 11 33
Mal Müd.	513 10 95
Nüfus Md.	513 37 42
Özel İd. Md.	513 15 07
Tapu Sicl. Müd.	513 14 14
Müftülük	513 13 64
Gümrük Md.	524 85 86
Tekel Md.	513 10 42
Ver. Dairesi Md.	513 10 92
İlçe Tarım Müd.	513 10 45
İlçe Seç. Md.	513 77 77
Halk Eğitim Müd.	513 18 46
BELEDİYE	
Santral	513 45 21 -23
Başkanlık	513 45 20
Zabıta	513 24 32
Otobüs İşlet.	513 45 21-122
BUSKİ	514 57 96
İtfaiye	513 23 25
Muhasebe Md.	513 45 21 -182
Yazı İşl. Md.	513 45 21 -111
Su Arıza	Yalnız 185

DENİZ OTOBÜSÜ	
Bursa	256 77 84
Mudanya	544 30 60
Yenikapı	(212) 516 12 12
Yalova	(226) 811 13 23
İDO İmam Aslan Dinlenme Tes.	513 23 94
VAPUR - FERİBOT	
Yalova	(226) 814 10 20
Topçular	(226) 363 43 19
Eskihisar	(262) 655 60 31
OTOBÜS	
Şehirlerarası	261 54 00
Otobüs Terminali	(18 Hat)
TÜP DAĞITICILARI	
Aygaz	513 12 95
Habaş	513 16 37
Mogaz	513 75 58
Ergaz	513 88 43
İpragaz	513 22 59
Habaşgaz	513 45 46
Yeni Likitgaz	513 65 00
BP Gaz	514 59 81
Bütünler Likitgaz	513 80 00
Akçagaz	514 88 70
Totalgaz	514 17 00
AKCAN PETROL	513 10 79
MAR-PET	513 30 33
TUNCAY OTO GAZ	513 14 25

NÖBETÇİ ECZANE

12 Temmuz 2008 Cumartesi
ERÇEK ECZANESİ 513 20 05
13 Temmuz 2008 Pazar
ELİF ECZANESİ

Gemlik Körfez
GEMLİK'İN İLK GÜNLÜK SİYASİ GAZETESİ
YEREL SÜRELİ YAYIN
YIL : 36 SAYI : 3107
FİYATI : 25 Ykr. (KDV Dahil)
Sahibi : Kadri GÜLER
Sorumlu Yazı İşleri Müdürü : Serap GÜLER
Haber Müdürü : Seyfettin ŞEKERSÖZ
İstiklal Cad. Bora Sok. No:3/B
Tel : 513 96 83 Fax : 513 35 95 GEMLİK
Yönetim ve Basım Yeri : KÖRFEZ OFSET
Matbaaclık-Yayıncılık-Reklamcılık Tesisi
İstiklal Cad. Bora Sok. No:3/B GEMLİK
(Dini bayram Günleri ve Pazar günleri yayınlanmaz)

ÜTM ÜZMANLAR TIP MERKEZİ ÜTM

SSK
BAĞKUR
DEVLET MEMURLARI
EMEKLİ SANDIĞI
MENSUPLARINA

* FİZİK TEDAVİ
* GÖZ
* KADIN HASTALIKLARI
* ÇOCUK HASTALIKLARI
* DAHİLİYE
* GENEL CERRAHİ
* ACİL

BRANŞLARINDA HİZMET VERMEKTEYİZ.

Adres: İstiklal Cad. Gemlik / BURSA
TEL: 0.224 513 60 40

ÖZEL AYKENT İLKÖĞRETİM OKULU

Deneyimli kadromuz ve çağdaş eğitim anlayışıyla sizlere en yakın özel okuluz.
Özel Aykent İlköğretim Okulu ve Anasınıfı 2008-2009 dönemi kayıtları başladı

2008-2009 EĞİTİM VE ÖĞRETİM YILI ÜCRETLERİMİZ

4-5 YAŞ	3.900 YTL
ANA SINIFI	4.150 YTL
1. SINIF	5.000 YTL
2-3-4-5-6-7-8	6.000 YTL

Ücretlerimize, eğitim-öğretim yemek, servis ve KDV dahildir

ANASINIFI, 1, 2, 3. SINIFLARA HAFTADA 6 SAAT
4-5-6-7-8 SINIFLARDA HAFTADA 8 SAAT İNGİLİZCE

Gemlik-Orhangazi yolu 2.Km. Umurbey Paşabahçeler Mevkii
Tel : 513 50 84 GEMLİK
www.aykentilkogretim.k12.tr

Kuruluş:1973

Gemlik Körfez

GEMLİK'İN İLK GÜNLÜK SİYASİ GAZETESİ

14 Temmuz 2008 Pazartesi — www.gemlikkorfezgazetesi.com — 25 Ykr.

'Büyü bozacağız' diye girdikleri evi soydular

Bursa'nın Karacabey ilçesinde kimliği belirsiz iki kadın, 'evdeki büyüyü bozacağız' diyerek gir dikleri eden iki eltinin ziynet eş yalarını dolandırıcılık yoluyla ça larak kayıplara karıştı. Sayfa 8'de

Tüm sağlık kurumları bir çatı altında toplanıyor

Sosyal Güvenlik Kurumu'na uygun bina aranıyor

✔ Çalışma ve Sosyal Güvenlik Yasası'nın çıkmasından sonra tüm sağlık kuruluşları biraraya geliyor. AKP İlçe Başkanı Enver Şahin, yer bulunduğunda 14 personelin çalışacağı SGK'da sağlık ve sosyal güvenlik konularında her türlü işlem yapılacağını açıkladı. SGK üyeleri Bursa'ya gidip gelmekten kurtulacaklar. Syf 2'de

Enver Şahin

Baba-oğul ölümden döndüler

✔ Hisar Mahallesi'nde bulunan Hisar Sitesi'nin bahçesinde şeftali sattıktan son ra anayola çıkmak isteyen Tahir Şahin yönetimindeki traktöre kamyon çarptı. Traktörde bulunan baba oğul, ölümden dönerken, kamyonun traktöre çarpması sonucu şeftaliler yola saçıldı. Sayfa 2'de

Güne Bakış

Kadri GÜLER
kadri_guler@hotmail.com

ÖSS-OKS

Her yıl aynı terane..

Velilerin ve çocukların geleceğini belirleyecek olan seçme ve yerleştirme sınavları...

AKP hükümetinin Milli Eğitim Bakanı, sonuçları açıklanan OKS sınavlarında değişiklikler yaptı. Bu yıl alınan sonuçlar şok yarattı. Devamı sayfa 5'de

ÖSS şampiyonları belli oldu

Öğrenci Seçme Sınavı (ÖSS) ve Yabancı Dil Sınavı (YDS) sonuçları açıklandı. 2008 yılı ÖSS sınavına giren 1 milyon 504 bin 956 adaydan 1 milyon 504 bin 533'ünün sınavı geçerli, 423 adayın sınavı geçersiz sayıldı. Sınav sonuçlarına göre, sınavı geçerli sayılan 1 milyon 504 bin 533 adaydan 838 bin 681'i erkek (yüz de 55.74), 665 bin 852'si ise kız (yüzde 44.26) oldu. Syf 5'de

'Başkomiserim' diyen kişiye inandı dolandırıldı

Bursa'nın merkez Yıldırım ilçesinde, cep telefonundan aradığı kişiye kendisini "Çanka Emniyet Müdürlüğü'n den başkomiser Okan'ım" diyerek tanıtan dolandırıcı, bin 250 kontürü almayı başardı. Emniyet Müdürlüğü yetkilileri, polisin hiçbir zaman vatandaşı arayarak kontür istemeyeceğini belirterek, vatandaşların dikkatli olma ları konusunda uyarıda bulundu. 8'de

Gemlik Körfez

Buluşma

Gürhan ÇETİNKAYA

Ösese....

ÖSS Sonuçları açıklandı..

1,5 milyon adaydan 875 bini bir eğitim kurumuna yerleşecek..

Diğerleri de umutlarını başka alanlarda ya da zamanlarda arayacak..

Yıllar yılları..

Muhalifler iktidarı kovaladı.

Değişim ne gam..

Tas aynı hamam aynı..

Demek ki ya yöneten adem oğlunda ya da sistemde bir çarpıklık var..

Varsa var..

Çarpıklık giderilir..

Önemli olan niyet.

Ama içten ve iyi olmalı..

Milli Eğitimin sunduğu müfredat progra mı üniversiteye girmeye yetmiyor..

Mutlaka takviye etmek gerekiyor..

Takviye de para demek..

Başbakan bir keresinde bu durumu "garabet" olarak nitelemişti..

O açıklama da çok ilginçti doğrusu..

Altı yıldır ülkenin yönetiminde olan bir zihniyet "şikayet" ediyor..

Şaşırtıcı..

Başbakan bunu hep yapıyor gerçi ..

Bu kez de bence çok da iyi niyetle yapılmış bir açıklama değil..

Oy koparmaya dönük içi boş bir söylem..

Milli Eğitim Bakanlığı..

YÖK..

Mevcut iradenin öngörü ve hedefleri doğrultusunda oluşmadı mı?

O halde ..

Tepki koymak niye..

Varsa atılacak adım ve çözüm..

Atarsın.. Olur biter..

Bu ülkede eğitimciler var..

Onlarla birlikte olunur, somut çareler bulunur ve uygulanır..

Siyasi hesaplarla içine düşülen durumu "garabet" olarak nitelemek en hafif deyimle popülizmdir..

Başbakan sevgili arkadaşlarıyla her şeye olduğu gibi bu işe de bir çare bulmak zorundadır..

Sözümüz asla dershanelere değil..

Onlar oluşan boşluğu dolduruyorlar..

Dahası..

Bursa da önemli ve etkili olanları ders haneciliğin yanına bir de ciddi ve nitelikli özel eğitim kurumu ekleyerek ulusal geli şime katkı da sağlıyorlar..

Eleştiri..

Hala ulusal kalkınmasını sağlayamamış..

Eğitim kurumlarını yeterli ve etkili düze ye getirememiş..

İş ve istihdam olanaklarını çağdaş düze ye çıkaramamış..

Özelleştirmeyi ülkenin geleceğini satmakla eş anlamlı kılmış..

Eğitimi hala bir ulusal politikaya bağlayamamış olanlaradır..

Kimdir bunlar ?

Devlet yönetme postuna bürünüp yakın çevresini ve ailesini güçlendirenlerdir..

1946 dan itibaren dinsel yaşamı siyasete malzeme yapanlardır..

Eğitimi giderek soysuzlaştıranlardır..

Çözüm;

Geleceği görme yetisine sahip yurttaşların yani ulusal iradenin bir an önce safralarını atmalarında yatmaktadır.

Baba-oğul ölümden döndüler

Seyfettin ŞEKERSÖZ

Cumartesi günü saat 13.30 sıralarında meydana gelen trafik kazasında baba oğul ölümün kenarından döndüler. Edinilen bilgiye göre, Hisar Mahallesi'nde bulunan Hisar Sitesinin bahçesine traktörle şeftali satmaya giren Tahir Şahin, buradaki işinin bitmesinden sonra kullandığı traktörünün sağ tarafına oğlunu bindirerek ana yola çıkış yaptı. Gemlik'e gelmek için yolun sol tarafına geçmek isteyen Tahir Şahin'in kullandığı römorkunda şeftali yüklü 16 RY 064 plakalı traktöre Bursa istikametinden gelen 09 Y 1205 plakalı kamyon sol tarafından çarptı. Kamyonun çarpması sonucu traktör sağ tarafa savrulmasıyla birlikte traktörü kullanan Tahir Şahin oğluyla birlikte ölüm tehlikesi atlattı. Traktörün sağ tarafa yatmasına rağmen devrilmemesi sonucu ölümden dönen baba ile oğulun hayati tehlikesi bulunmazken tedbirsiz olarak yolun karşısına çıkmak isteyen baba Tahir Şahin ile oğlu ölümün eşiğinden dönmüş oldular.

BAYTAŞ

SATILIK - KİRALIK LÜX DAİRELER ve İŞYERLERİ

www.baytasinsaat.com.tr

BAYTAŞ ESİN APARTMANI	MANASTIR'DA MÜSTAKİL VİLLALAR
Balıkpazarı Mahallesi 102 m2 2+1 normal daireler, 120 m2 3+1 normal daireler, 180 m2 4+1 dublex daireler, Toplam 24 Daire, 4 İşyeri Dış cephe ısı ve su yalıtımlı siding kaplama, Doğalgaz Kombi Sistemi, Otoparklı, Asansörlü, Hazır Mutfak, Dış kapı çelik kapı, İç kapılar amerikan kapı, Salon ve odalar laminant parke, Islak zeminler seramik	200 m2 4+1 3 adet bahçe dublex 180 m2 3+1 3 adet çatı dublex Isı ve su yalıtımlı dış cephe kaplaması, Doğalgaz Kombi Sistemi, Otoparklı Hazır Mutfak, Dış kapı çelik kapı, İç kapılar amerikan kapı, Salon ve odalar laminant parke, Islak zeminler seramik

SATILIK DAİRELER

BAYTAŞ ZÜMRÜT SİTESİ, Manastır 2. Durak'ta, Muhteşem deniz manzaralı, 3+1 ve 4+1 normal daireler.

BAYTAŞ GÜMÜŞ SİTESİ, Manastır'da, Okula yakın, Muhteşem deniz manzaralı, Otoparklı, 2+1 ve 3+1 normal daireler.

BAYTAŞ İŞ MERKEZİ, Bursa Carrefour karşısında, Final Dershanesi'ne yakın, Ofis ve Mağazalar.

Gemlik Kafoğlu Apartmanı'nda, muhteşem deniz manzaralı , asansörlü, kaloriferli 3+1 150m2 normal daire

KİRALIK DAİRELER ve İŞ YERLERİ

BAYTAŞ KÖRFEZ SİTESİ, Gemlik girişi muhteşem deniz manzaralı 150 m2 3+1 normal daire

BAYTAŞ KÖRFEZ SİTESİ, Gemlik girişi 110 m2, asma katlı işyeri

www.baytasinsaat.com.tr Tel: 513 42 21 Fax: 513 17 94

Tüm sağlık kurumları bir çatı altında toplanıyor

Sosyal Güvenlik Kurumu'na uygun bina aranıyor

Çalışma ve Sosyal Güvenlik Yasası'nın çıkmasından sonra tüm sağlık kuruluşları biraraya geliyor. AKP İlçe Başkanı Enver Şahin, yer bulunduğunda 14 personelin çalışacağı SGK'da sağlık ve sosyal güvenlik konularında her türlü işlem yapılacağını açıkladı. SGK üyeleri Bursa'ya gidip gelmekten kurtulacaklar.

Seyfettin ŞEKERSOZ

Kısa adı SGK olan Sosyal Güvenlik Kurumu Merkez Şube Müdürlüğü'nün Gemlik'te kurulacağı açıklandı. Konuyla ilgili açıklama yapan AKP İlçe Başkanı Enver Şahin, SGK'nun Gemlik'e kurulması kararının Çalışma ve Sosyal Güvenlik Bakanlığı'ndan çıktığını belirterek, SGK Müdürlüğü tarafından ilgili makamlara yer bulunması konusunda yazının gönderildiğini söyledi. Sosyal Güvenlik Yasası'nın çıkmasından sonra tüm sağlık alanında birimlerin tek çatı altında birleşerek Sosyal Güvenlik Kurumu ismiyle her il de yeniden yapılanmaya giden Sosyal Güvenlik Kurumu Müdürlükleri başta Bursa olmak üzere sigorta işlemlerini karşılamada yetersiz kalınca yeni düzenleme ile illerin belirli merkez ilçelerine Sosyal Güvenlik Kurumu Müdürlükleri açma çalışmaları başlatıldı. Geçiş aşamasında büyük sıkıntıların yaşanmasından sonra hızlı gelişme kaydeden ilçelerden biri olan Gemlik'te de her geçen gün yeni işletmeler kurulmaya başlayınca Sosyal Güvenlik alanında da Gemlik ön plana çıkmaya başladı. Daha önce Sosyal Güvenlik Kurumun da işi olanların işlemlerini yaptırabilmek için sabah erken saatlerde Bursa'ya gitmeleri üzerine gündeme gelen Gemlik'e müdürlük açma çalışmalarının da hızlandırıldığını söyleyen Enver Şahin, yaptığı açıklamada; *"İşi olan insanlarımız artık sabah erken saatlerde bu işlerini yaptırabilmek için Bursa'ya gitmelerine gerek kalmayacak. Çalışma ve Sosyal Güvenlik Bakanımız Faruk Çelik başta olmak üzere milletvekillerimize ve emeği geçenlere teşekkür ediyorum. İlçemize İşkur Müdürlüğü'nün kurulmasından sonra Sosyal Güvenlik Kurumunun da kurulması yönünde yaptığımız görüşmeler ve çalışmalar meyvesini vermiştir. SGK için ilçemizde ilgili makamlara yazısı yazılmış olup yer arayışları devam etmektedir"* şeklinde konuştu.

Enver Şahin

HİZMET VATANDAŞIN AYAĞINA GİDECEK

SGK İl Müdürlüklerinin kurulmasındaki amacın hizmeti vatandaşın ayağına götürmek olduğuna dikkat çeken AKP İlçe Başkanı Enver Şahin, yer bulunduğunda hizmete açılacak olan SGK Merkez Şube Müdürlüğünde 14 personelin çalışacağını söyledi. SSK Sağlık Karnesinin Gemlik'te verilmesi ile başlayan Sosyal hizmetlerin Bağ-Kur bürosunun da açılmasıyla sürdüğünün altını çizen Şahin, *"Sağlık karnesi çıkarmak için vatandaşlarımız Bursa'ya gitmek teydi, girişimlerimiz sonrasında sağlık karneleri Gemlik'te verilmeye başlandı. Esnafımızın büyük sorunu olan Bağ-Kur bürosunu da Gemlik'te hizmete açtık. İşsiz gençlerimizin İŞKUR'a müracaatta bulunmak için yine Bursa'ya gidip gelmek zorunda kalıyorlardı. İşkur Müdürlüğü'nün Gemlik'te yeniden kurulmasını sağladık. SGK Merkez Şube Müdürlüğü'nü de ilçemize kazandırmanın mutluluğu içindeyiz. SGK İl Müdürlüğü'nde yığılmalar önlenecek ve vatandaşlarımız işlem yapmak için Bursa'ya gitme eziyetinden kurtulmuş olacaklar. SGK Merkez Şube Müdürlüğü şirin ilçemiz Gemlik'e ve sevgili Gemlik'te yaşayanlara hayırlı olsun"* açıklamasını yaptı.

Yazı YORUM

Diş Hekimi
Özcan VURAL
ozcanvural1933@hotmail.com
www.milliyet/blog/ozcan vural

Ah bir karnım doysa!....

Enflasyon tekrar iki haneli sayılara yükselince hükümet, memur maaşlarına enflasyon farkı kadar ek zam yapmaya karar verdi!

Aslında verdikleri de sadaka gibi, 30 - 40 lira ..

Emeklilere ise verirlerse 20 lira olacak..

Milletvekilleri 9000 YTL maaş aldıklarından, enflasyonmuş, zamlar geliyormuş umurlarında değil.

Öyle ya 9000 YTL ye ye bitmez.

Emekliler rüyalarında bile karınları tok gezdiklerini göremiyorlar..

Peki; diğerlerinin, yani işçilerin ve emekli lerin hali ne olacak?

Çünkü insanlar ne kadar yoksullaşırsa, AKP iktidarının ekmeğine o kadar yağ sürülmüş oluyor...

"Zam" olarak vermedikleri parayı "sadaka" olarak dağıtıp akıllarınca kahramanlaşıyorlar...

Kapıya pirinç +yağ +Kömür..

Yılbaşında sadece yüzde 2 zam verdikleri SSK ve Bağ-Kur emeklilerinin iyice yoksullaşmasına ve "açlık sınırı"nda yaşar hale gelmesine aldırmıyorlar!

Memur bu ülkenin insanı, yüksek enflasyon yüzünden anası ağlıyor da...

İşçi ve emekli bu vatanın evladı değil mi?

Çıkın sokağa sorun,

"Bugün Türkiye'nin en önemli sorunu nedir?" diye...

Ne anayasa değişiklikleri ilgilendiriyor vatandaşı, telefon dinlemeler, ne de AKP hakkında açılan kapatma davası...

İşi olmayanlar işsizlikten...

İşi olanlar da geçinememekten yakınıyor, o kadar!

Ve bu ülkenin siyasetçileri, bürokratları, gazetecileri el ele vererek, bu iki temel sorunun üzerine "ölü toprağı" serpiyor...

İnsanlar aç beyler!

Aç.. Duyun aç diyorum aç..

Verdiğiniz üç kuruş emekli maaşı, ellerine geçtiği anda bitiyor...

Siz ise enflasyon canavarını "devleti zenginleştirme" aracı olarak kullanıyorsunuz...

Onu gerekçe göstererek, elektriğe, suya, doğal gaza, ulaşıma anında zam yapıyorsunuz da...

Sıra işçi ve emekli maaşlarına gelince sanki her şey güllük gülistanlık, emekliler mutlu, garibanların karnı tok sırtı pek mi zanne diyorsunuz da hiç aldırmıyor, başınızı kuma gömüyorsunuz!

Bilin ki bu oyun sonsuza kadar sürmez...

Sabırlar elbette bir gün tükenir...

Sadaka niyetine yaptığınız yüzde 2 zamla oyaladığınız insanlar güçsüz, aç ta olsalar, gün gelir yakanıza yapışır!

İşte partiniz asıl o gün geldiğinde kapanır...

Ve adınızı duyanlar, sadece yüzünü buruşturur...

Hakkınızda hayırlı sözler söylemezler...

Yedi ceddinize öyle beddua ederler ki, sizde, çocuklarınız da, partiniz de onmaz..

Benden söylemesi..

Hazır olun...

O güne çok az kaldı!

ABONE OLDUNUZ MU?
Gemlik Körfez
ABONE OLUN
OKUTUN OKUYUN

DP'de görev dağılımı yapıldı

Seyfettin ŞEKERSÖZ

Geçtigimiz gunlerde birinci genel kurulunu yapan DP Gemlik Ilçe Yonetiminde görev dagılımı yapıldı. Elektrik Mühendisi Mehmet Hamaloglu'nun ilçe başkanlıgına seçildiği yönetim kurulunun yaptıgı ilk toplantısında gerçekleştirilen gorev dagılımında Teşkilat Başkanlıgına Durmuş Uslu getirildi. Siyasi İşlerden Sorumlu Başkan Yardımcılıgına Ali Acar getirilirken, Seçim İşlerinden Sorumlu Başkan

Yardımcılıgına ise Gokhan Tuncel getirildi. Gençlik ve Kadın Kollarından Sorumlu Başkan Yardımcısı Aysun Erenoglu olurken, Basın Propaganda ve Sivil Toplum Örgütlerinden Sorumlu Başkan yardımcılıgına Ahmet Çelik, Muhasıplige İ. Ruhi Elişen ve İlçe Sekreterligine de Erdem Turan getirildi. DP'nin yeni İlçe Başkanı Mehmet Hamaloglu, yaptıgı ilk açıklamada; Demokrat Parti'nın eski güçlü günlerine geri dönmesi için Gemlik'te yeterli potansiyele sahip olduklarını belirterek, *"Önümüzdeki seçimlerde yeni ekibimizle seçim çalışmalarına başlıyoruz. Amacımız Demokratları yine eskisi gibi tek çatı altında toplayarak ilçeye en iyi hizmeti vermek olacaktır"* dedi.

Ulucami içindeki şadırvanda abdest alınmayacak

Turk İslam mimarisinin en önemli eserlerinden olan Bursa UluCami'nin içinde bulunan şadırvanlarda artık abdest alınmayacak. 1399'da Yıldırım Beyazıd tarafından yaptırılan Bursa Ulu Cami'nin içinde bulunan ve Turkiye'de alanında tek olan şadırvanlarda artık abdest alınmayacak. Restorasyon da olan şadırvanlar orijinaline göre yaşatılacak olup, abdest almak ise yasaklanacak. Vatandaşlar tarafından şadırvanlarda abdest alındıktan sonra ıslak ayaklarla halılara çıkılmasından dolayı yaşanan koku ve kir liliğin önüne geçilebilmesi için resto rasyondan sonra bu karar uygulamaya konulacak. Bursa'nın en çok ziyaret edilen tarihi mekanlarından olan Ulu Cami'yi ziyaret eden yerli ve yabancı turistler için de nahoş bir görüntü olduğundan dolayı bunun önüne geçilecek. Başta Bursa Muftulüğü olmak üzere, Vakıflar Bölge Müdürlüğü, Ulucami Onarım Donatım ve Bakım Derneği ve Bursa Valiliği işbirliği ile hayata geçirilecek proje ile Ulu Cami bahçesinde bulunan şadırvanlar daha iyi hale getirilip, cami içinde abdest yasaklanacak. Ulu Cami Onarım Donatım ve Bakım Derneği Başkanı İbrahim Aydın, cami içinde bulunan şadırvanlarda abdest alanların ayaklarını halılarda kurttuğunu belirterek, bununda nemlenme, koku ve halılarda çürümeye neden olduğun vurguladı.

Büyükataman'dan kene önergesi

Seyfettin ŞEKERSÖZ

MHP Bursa Milletvekili İsmet Büyükataman, ülkede bir çok kişinin ölümüne sebep olan Kırım Kongo Kanamalı Ateşi virüsü taşıyan keneler için TBMM'ne yazılı soru önergesi verdi. Saglık Bakanı Recep Akdağ tarafından cevaplandırılmak uzere verilen yazılı soru onergesinde Buyukataman, Kırım Kongo kanamalı Ateşi vakalarının ulkemizde ilk kez 2002 yılında görüldüğune dikkat çekerek, *"Türkiye'de bugüne kadar yaklaşık 2.200 vaka tespit edilirken, 2002-2003'te 150 vaka 6 ölüm, 2004'te 249 vaka 13 ölüm, 2005'te 266 vaka 13 ölüm, 2006'da 438 vaka 27 ölüm, 2007'de 717 vaka 33 olüm, 2008 yılı Haziran ayına kadar 349 vaka 23 ölüm gerçekleşmiştir"* dedi. İsmet Büyükataman, verdiği yazılı soru önergesinde "1- Kamuoyunda şupheyle karşılanan ve çeşitli spekulasyonların yapılmasına sebebiyet veren bu vakalarla ilgili, Bakanlığınızca bu endişeleri giderecek tatmin edici bilgilendirme çalışması yapılmamasının nedenleri nelerdir? 2- Kene ısırması neticesinde ölen vatandaşlarımızın kan grubu tespiti yapılmış mıdır? Eğer yapılmışsa ölen kişilerin kan grupları arasında dikkat çekici bir benzerlik var mıdır? Bugüne kadar yaşanan ölüm vakaları hangi bölgelerimizde görülmüştür?" sorularına cevap istedi.

Bursa Oto Pazarı'nda yaz hareketliliği sürüyor

Kısa adı NİLVAK olan Nilufer Sosyal ve Kultürel Yardımlaşma Vakfı tarafından Çalı yolu üzerinde 50 dönümlük bir arazi üzerine kurulan Nilüfer Açık Oto Pazarı, yaz dönemde her pazar binlerce otomobil meraklısının akınına uğruyor. 8 yıldır Bursa'nın en çok tercih edilen oto pazarı olan 2 bin araç kapasiteli Nilüfer Açık Oto Pazarı, Bursa'nın ve çevre illerin 2. el oto satışında piyasanın nabzını tutmaya devam ediyor. Bu pazarda alıcıyı ve satıcıyı aracısız olarak bir araya getirdiklerini söyleyen NİLVAK Müdürü Necati Eren, "Nilüfer Açık Oto Pazarı'ndan elde edilen gelirle devlete sadece 2007 yılında 390 bin YTL vergi ödedik. Bu sayede Bursa ve ülke ekonomisine de büyük katkıda bulunuyoruz. Nilüfer Açık Oto Pazarı diğerlerinden farklı olarak sosyal bir misyon da üstlenmiştir. Çünkü bu pazardan elde edilen gelirle NİLVAK, öğrencilere burs veriyor, ihtiyaç sahiplerine odun, kömür, erzak paketi ve ilaç yardımı yapıyor, Barış Okulu projesine maddi destek veriyor ve maddi durumu iyi olmayan ailelerin çocukları için süt dağıtımı yapıyor" dedi. Bursa'da yeni bir oto pazarının açılmasının vatandaş adına memnunluk verici bir gelişme olduğunu ifade eden Necati Eren, "Yeni bir oto pazarının açılması hizmette rekabet ortamının yaratılması ve artması anlamına gelir. Bu durumdan Bursa ve çevre illerden gelen 2. el oto sahipleri ve satıcıları ile otomobil alan vatandaşlarımız kazançlı çıkacaktır" dedi.

50 dönüm arazi üzerine kurulan ve 2 bin araçlık kapasiteye sahip olan Nilüfer Açık Oto Pazarı'nın her hafta pazar günü açık olduğunu ifade eden Eren, "Nilüfer Açık Oto Pazarı'nda kurulu olan restorant, çay ocağı, mescit ve çeşme ile hem satıcılarımızın hem de ziyaretçilerimizin rahat ve huzur içerisinde isteklerine cevap verebilmekteyiz. Biz deneyimli geçmişimizle bu rekabet ortamına hazırız" dedi.

Gemlik Körfez
GEMLİK'İN İLK GÜNLÜK SİYASİ GAZETESİ

ÖSS - OKS

Güne Bakış

Kadri GÜLER
kadri_guler@hotmail.com

Türkiye'de eğitim sisteminin bozukluğu öğrencileri ilköğretim çağından lise sonuna değin bir yarışa sürüklüyor.

Ara eleman sıkıntısı çekilen ülkede, eğitim düzeni yüksek okul ve fakültelere yönlendiriliyor.

Her yıl 1,5 milyon öğrenci ÖSS sınavlarına giriyor.

Geçtiğimiz yıl fakülte ve yüksek okullara yerleşen öğrenci sayısı 350 bin kişiiydi. Bir milyon 150 öğrenci açıkta kaldı.

Bu yıl da ÖSS sınavlarına katılan öğrenci sayısı 1,5 milyon kişi.

ÖSS'de açık öğretim hariç 552 bin öğrenci üniversitelere girme hakkına elde edecek.

Açık öğretime de 200 bin öğrenci yerleştirseler yine açıkta kalacak öğrenci sayısı 750 bin kişi...

Önceki gün ÖSS'den yapılan açıklamada 25 bin 652 adaya sıfır puan almış.

Dikkatinizi çekerim, sıfır puan hiçbir soruyu yapamama demektir.

Taban puan olan 165 puanı 625 bin aday geçmiş.

Fen Bilimlerinde 114 aday tüm sorulara doğru yanıt vermiş.

En başarılı okulların Fen Liseleri olduğu bir kez daha kanıtlandı.

Bundan sonra öğrenciler puanlarına göre tercih edecekleri okullara kayat ile uğraşacaklar, ardından yurt sorunu veya ev sorunuyla karşılaşacaklar.

OKS'ya gelince.

Bu yıl soruların kolay sorulduğu açıklandı.

Bu nedenle 263 aday tüm soruları doğru yaptı.

Bu bir rekordur.

Bunlara ilköğretim başarı puanları da eklendiğinde 97 öğrenci OKS birincisi ilan edildi.

Peki OKS sınavlarına kaç öğrenci katıldı?

905 bin 930 katıldı.

31 bin öğrenci hiçbir soruya doğru cevap veremeyerek sıfır çekti.

OKS'de sıfır alanların sayısı ÖSS'ye göre daha fazla.

Bu 31 bin öğrencinin hiç bilgisi yok demektir.

59 bin 522 öğrenci 160 baraj puanını aşamadığı için hiçbir okula kayıt yaptıramayacak.

814 bin aday ise tercih yapabilecek.

Bu kadar çok öğrenciyi yerleştirecek okul bulunursa..

Başarısız illerin büyük çoğunluğu Doğu ve Güneydoğu'dan.

Hakkari, Şırnak, Ardahan, Ağrı, Van, Kars, Iğdır, Bingöl, Mardin, Bitlis..

Gemlik Celal Bayar Anadolu Lisesine 120 öğrenci alınacak.

Baraj puanı 350.2

Gemlik'in başarı durumu bugün açıklanır.

Öğrenciler ilkokul 3. sınıftan itibaren devletin okullarında aldığı eğitimle yetinmeyip, dershanelere yönlendirilmekte.

Okulların dışında dershanecilik büyük bir ticari sektör olarak yerini koruyor.

Ve de bugün en başarılı benim diye ortaya çıkacaklar, öğrencilerin sırtından para kazanma devam edecek.

ÖSS şampiyonları belli oldu

Öğrenci Seçme Sınavı (ÖSS) ve Yabancı Dil Sınavı (YDS) sonuçları açıklandı. Adaylar, sınav sonuçlarını Öğrenci Seçme ve Yerleştirme Merkezi'nin (ÖSYM) internet adreslerinden öğreniyorlar

433 ADAYIN SINAVI GEÇERSİZ

2008 yılı ÖSS sınavına giren 1 milyon 504 bin 956 adaydan 1 milyon 504 bin 533'ünün sınavı geçerli, 423 adayın sınavı geçersiz sayıldı.

ÖSYM Başkanı Prof. Dr. Ünal Yarımağan ÖSS sınav sonuçları hakkında bilgi vermek için YÖK'te basın toplantısı düzenledi. Yarımağan'ın verdiği bilgilere göre, ÖSS'ye başvuran 1 milyon 531 bin 184 adaydan 1 milyon 504 bin 956'sı sınava girdi, 26 bin 228 aday sınava katılmadı. Sınava giren adaylardan 1 milyon 504 bin 533'ünün sınavı geçerli, 423 adayın sınavı geçersiz sayıldı. Sınavı geçerli sayılan adaylardan 1 milyon 478 bin 881'inin ÖSS puanı hesaplanırken 25 bin 652 adayın ise ÖSS puanları hesaplanamadı. Sınavı geçerli sayılan adayların 1 milyon 405 bin 307'si (yüzde 93.40) tercih yapma hakkını elde etti. Tercih yapma hakkını elde edemeyen aday sayısı ise, 99 bin 226 (yüzde 6.60) oldu. Bu sene baraj puanlarında yapılan değişiklik sonucunda sınav puan türlerinin en az birinden 145 ve daha fazla puan alan aday sayısı 1 milyon 405 bin 307 olurken 165 ve daha fazla puan alan aday sayısı ise 1 milyon 293 bin 253 oldu.

-ENGELLİ ADAYLAR-

Bu yıl sınava bin 251 engelli aday girdi. Bu adaylardan bin 107'si 145 ve üstü puan alarak tercih yapma hakkını elde etti. Sınavda puan türlerinin en az birinden 165 ve daha fazla puan alan engelli aday sayısı ise 925 oldu.

-KIZLAR DAHA BAŞARILI-

Sınav sonuçlarına göre, sınavı geçerli sayılan 1 milyon 504 bin 533 adaydan 838 bin 681'i erkek (yüzde 55.74), 665 bin 852'si ise kız (yüzde 44.26) oldu. Erkek adaylardan yüzde 91,46'sı kız adaylardan da yüzde 95,85'i ÖSS'de tercih yapma hakkını elde etti. Erkek adayların yüzde 82,79'u, kız adaylardan ise yüzde 89,95'i puan türlerinin en az birinden 165 ve daha fazla puan aldı.

BİRİNCİLER

ÖSS 2008 sonucuna göre tüm puan türlerinde 6 aday birinci oldu. Yarımagan'ın verdigi bilgilere göre; Eşit Ağırlık 1, Sözel 1, Sayısal 1 puan türlerinde birinciligi Ankara Ata türk Anadolu Lise si'nden Fırat Cem; Eşit Agırlık 2, Sözel 2 puan türlerinde birinciligi Tuzla Vehbi Koç Vakfı Koç Özel Lisesi'nden Çagrı Berk Onuk; Sayısal 2 puan turunde ise Özel Fatih Fen Lisesi'nden Orkun Bildir elde etti. YDS'de, Alman cada İstanbul Lise si'nden Mehmet Burak Soysal, Fransızcada Melis Gülboy Laebens, İngiliz cede Tuzla Vehbi Koç Vakfı Koç Özel Lisesi'nden Oguzhan Atay birinci oldu.

ÖSS 2008 sonuçlarına göre derece alan Çagrı Berk Onuk, Çagrı Sert ve Murat Ahıskalı'nın geçen yıl da ÖSS'ye girerek derece aldıkları ögrenildi.

Şener: Yapılmayan bir şeyi yaptım

Eski Devlet Bakanı ve Başbakan Yardımcısı Abdullatif Şener, Adalet ve Kalkınma Partisi'nden istifa etmesinin Turk siyaset tarihinde yaşanmamış bir şey olduguna ve bunun, gorevi birlik ve beraberlik saglamak olan siyasetin, nezaket sınırları içinde nasıl yapılacagını gösterdigini söyledi.

AKP Merkez Karar Yurutme Kurulu (MKYK) uyeliginden ve partisinden istifa eden eski Devlet Bakanı ve Başbakan Yardımcısı Abdullatif Şener, Konya Elektrikçiler Odası tarafından duzenlenen "Ekonomik Gelişmeler ve Yansımaları" konulu konferansa konuşmacı olarak katılmak uzere Konya'ya geldi. Konya Ankara Karayolu'nda karşılanan Abdullatif Şener, davul zurna eşliginde kendisini karşılamaya gelenlerle selamlaştı. Daha sonra kendisi için hazırlanan otobuse binen Şener, araç konvoyuyla halkı selamlayarak ilerledi. Konferans oncesi konuşan Abdullatif Şener, istifasını verdigi MKYK toplantısı hakkında, "Turkiye'deki kurumlar ve siyasi partiler arasında bir çekişme ve geçimsizlik var. Butun bu çekişmeler sorunların çozumunu engelliyor. Sorunların çozumunu bekleyen vatandaş ise sorunlarla baş başa kalıyor. Vatandaş sorunların çozulmesini bekliyor."dedi

ORHAN KÖFTE

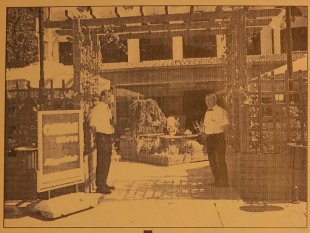

İMAM ASLAN

DİNLENME TESİSLERİ'NDE AÇILDI

GEMLİKLİ MÜŞTERİLERİMİZİ BEKLİYORUZ

ORHAN KÖFTE'DE
ÇALIŞACAK BAY BAYAN
GARSON VE KOMİLER,
MUTFAKTA VE TEMİZLİK BÖLÜMÜNDE
ÇALIŞACAK ELEMANLAR,
BAHÇE İŞLERİNDE DENEYİMLİ ELEMAN VE
IZGARADA ÇALIŞACAK
TECRÜBELİ ELEMAN ARANIYOR

Müracaatlar şahsen yapılacaktır.

İMAM ASLAN DİNLENME TESİSLERİ

Tel : 514 55 88 - 514 55 99

Yargıtay: "Bankalar kredi kartı ücreti alamaz"

Yargıtay 13. Hukuk Dairesi, bankaların müşterilerinden aldıkları 'kart ücreti'ne ilişkin emsal bir karara imza attı. Karara göre, bankalar, müşterilerinden kredi kartı ücreti talep edemeyecek. Tüketici Hakem heyetinin verdiği, 'kredi kart ücreti'nin alınmamasına ilişkin kararın iptalini görüşen Yargıtay, davacı bankayı haksız buldu. Y.K adlı bankadan aldığı kredi kartının yıllık ücreti olan 30 YTL'nin tüketici haklarına aykırı olduğu iddiasıyla Zonguldak Tüketici Hakem Heyeti'ne başvuran H.A. tüm kredi kartı kullananları ilgilendiren emsal bir kararın çıkmasını sağladı. H.A.nın başvurusunu değerlendiren Zonguldak Tüketici Hakem Heyeti, kredi kartı ücretinin iptaline karar verdi. İlgili banka Y.K bu kararın iptali için Zonguldak 1. Asliye

Hukuk Mahkemesi'ne dava açtı. Mahkeme, bankanın müşterisine imzalattığı sözleşmede kredi kart ücretinin alınacağının belirtildiğini ve bu nedenle Tüketici Hakem Heyeti kararının iptali ne karar verdi.

KREDİ KARTI SÖZLEŞMELERİ TÜKETİCİ ALEYHİNE HAZIRLANIYOR- Zonguldak 1. Asliye Hukuk Mahkemesi'nin verdiği kararı bozan Yargıtay, bankaların hazırladığı sözleşmelerin 'tüketici aleyhine' olduğuna dikkat çekerek bu sözleşmelerin 12 punto siyah koyu harflerle düzenlenmediğini kaydetti. Kararda şu görüşler dile getirildi: "Taraflar arasındaki sözleşmenin 9. maddesinde kart kullanıcısından kart kullanım ücretinin alınacağı belirtilmiştir. Sözleşme incelendiğinde; sözleşmenin davacı banka tarafından matbu, standart olarak hazırlanıp boş olan kısımların rakam, isim ve adresler yazılarak doldurulduğu, sözleşmenin on iki punto koyu siyah harflerle düzenlenmediği görülmektedir. Davacı, tüketici aleyhine olan ve tüketiciyi kart kullanımı ücreti adı altında bir külfete sokan sözleşme hükmünün tüketici ile ayrıca müzakere edilerek kararlaştırıldığını iddia ve ispat edememiştir. Böyle olunca sözleşmedeki kredi kartı üyelik ücreti alınacağına dair hükmün açıklanan yasa ve yönetmelik hükümleri karşısında haksız şart olduğu kabul edilmelidir. Dolayısıyla davacı bankanın bu sözleşme hükmüne dayalı olarak kredi kartı kullanıcısı da valıdan ücret istemesi olanaklı değildir. Bu durumda yasaya uygun olan, Zonguldak Tüketici Sorunları Hakem Heyeti kararının iptali istemi ile açılan davanın reddine karar verilmesi gerekirken, yukarda açıklanan hususlar göze tilmeden davanın kabulü usul ve yasaya aykırı olup hükmün bozulması gerekir." denildi.

Ergenekon iddianamesi açıklanıyor

İstanbul Cumhuriyet Başsavcılığı tarafından yürütülen Ergenekon soruşturması bugün açıklanacak olan iddianame ile kamuoyuna duyurulacak. İstanbul cumhuriyet Başsavcısı Aykut Cengiz Engin, iddianameyi şekil yönünden kamuoyuna açıklayacağını belirtti. Yargıtay onursal Cumhuriyet Başsavcısı Sabih Kanadoğlu'nun da aralarında bulundugu bazı hukukçular, mahkemenin kabul etmediği iddianamenin içerigiyle ilgili açıklama yapılamayacağını belirtirken, Başsavcı Engin, iddianamenin içerigine ilişkin bilgi verilmeyeceğini söyledi. İstanbul Cumhuriyet Savcıları Zekeriya Öz, Mehmet Pekgüzel, Nihat Taşkın tarafından hazırlanan ve yaklaşık 2 bin 500 sayfayı bulması beklenen iddianamenin bugün saat 11.00 de açıklanması bekleniyor.

Gemlik Körfez
ABONE OLDUNUZ MU?
ABONE OLUN OKUYUN OKUTUN

GEMLİK'TE BİR İLK
35 YILLIK TECRÜBEMİZİ BİLGİSAYAR TEKNOLOJİSİ İLE BİRLEŞTİRDİK

DOSTLARINIZI SLAYT GÖSTERİSİ İLE
ÖZEL GÜNLERİNİZE DAVET EDİN
UNUTULMAZ OLSUN...
CD KUTULARI İÇİNDE ÖZEL TASARIM SLAYT
GÖSTERİLİ CD DAVETİYE HAZIRLIYORUZ

Körfez Ofset
MATBAACILIK - YAYINCILIK - REKLAMCILIK
ÖZEL TASARIM CD Lİ MULTİMEDYA DAVETİYE PATENTİ YALNIZCA KÖRFEZ OFSET'E AİTTİR.
İstiklal Cad. Bora Sok. Akbank Aralığı No : 3/B GEMLİK Tel : 513 96 83 Fax : 513 35 95

Pazardaki çay kavgası kanlı bitti

Bursa'nın merkez Nilüfer ilçesinde, pazar yerindeki 'çay'kavgası hastanede bitti. Kendisinden çay isterken tartıştığı kişilere sıcak su savuran çaycı kaçarken sıcak su nedeniyle yaralanan 2 kişi hastaneye kaldırıldı. Edinilen bilgiye gore, Uçevler Mahallesi Muhtarlık yanındaki pazar yerinde meydana gelen olayda, Emrah E. (20) ve babası İsmail E. (51), pazarda çaycılık yapan ve açık kimliği belirlenemeyen Hüseyin isimli kişiden çay istedi. Çaycının çay getirmemesi nedeniyle baba ve oğul çaycı ile tartışmaya başladı. Tartışmanın büyümesiyle çay tepsisindeki çaydanlıktaki sıcak suyu baba ve oğlunun üzerine savuran çaycı kaçtı. Sıcak su nedeniyle yaralanan baba ve oğlu hastaneye kaldırıldı. 'Kasten yaralama' suçundan aranan çaycının ise kısa sürede kayıplara karıştığı öğrenildi. Olayla ilgili başlatılan soruşturma sürüyor.

'Büyü bozacağız' diye girdikleri evi soydular

Bursa'nın Karacabey ilçesinde kimliği belirsiz iki kadın, 'evdeki büyüyü bozacağız' diyerek girdikleri eden iki eltinin ziynet eşyalarını dolandırıcılık yoluyla çalarak kayıplara karıştı. Edinilen bilgiye gore, Güler Y.'nin Karacabey Canbalı Mahallesi'ndeki evine gelen kimliği belirsiz iki kadın, türbeye gidecekleri ve her evden bez parçası aldıklarını söyleyerek içeriye girdi. Güler Y.'nin oturduğu evde büyü olduğunu ve bu büyüyü bozmak için kendilerine yardımcı olacaklarını ifade eden iki kadın dolandırıcı, evde bulunan altınların bir torbaya konularak, kendilerine verilmesini istedi. Bunun üzerine Güler Y., altınlarını poşete koyarak alt kattaki eltisi Perihan Y.'nin evine indi. Kadın dolandırıcılar aynı yöntemle Perihan Y.'nin de altınlarını aldı. Altın dolusu torbaları tekrar ev sahiplerine veren iki şüpheli kadın, 'Bu torbaları sakın açmayın, biz camiye gidip, dua edip geleceğiz' diyerek evden ayrıldı. Bir süre sonra torbaları açtıklarında dolandırıldıklarını anlayan Perihan Y. ve Güler Y., polise başvurdu. Olayla ilgili başlatılan soruşturma sürüyor.

Elma bahçesinde kesik baş bulundu

Bursa'nın merkez Yıldırım ilçesinde kesik bir kadın başı ve aynı cesede ait olduğu belirlenen kemikler bulundu. Yaşlı bir kadına ait olduğu tahmin edilen kafatasının incelenmek üzere İstanbul Adli Tıp Kurumu'na gönderilecek, yapılacak DNA testi ile kesik başın kime ait olduğu ortaya çıkacak. Edinilen bilgiye gore, Samanlı Mahallesi'nde Ahmet D., bahçede çalıştığı sırada parçalanmış bir baş ve kemik buldu. Durumun jandarmaya bildirilmesiyle olay yerine gelen güvenlik güçleri, bahçede yaptıkları araştırmada, kadına ait olduğu tahmin edilen 3 adet kemik, alt çene, bir tutam saç, hırka ve eşofman altı buldu. Baş altı ve göz çukurlarında dokuların bulunduğu bildirilen ceset, olay yerine gelen savcı ve jandarma ekiplerinin incelemesinin ardından mühürlenmek üzere Bursa Adliyesi'ne getirildi.

BAY MUSTAFA ÖZALP EMLAK'TAN

Her Çeşit Emlak Alım, Satım ve Kiralama Hizmetleri

Daire, Zeytinlik, Villa, Dükkan, Arsa, Arazi

TAPU TAKİP İŞLERİ YAPILIR

ACİL SATILIK ve KİRALIKLARINIZ İÇİN BİZİ ARAYINIZ

Kayhan Mahallesi nde denizi gören 3 oda 65 m SATILIK DAİRE

3 Ayrı Daireli Mustakil Ev (Bahçe İçinde)Yeni Devlet Hastanesi Altı

Bodrum Tuzla da Bahçeli, özel koyu plajı olan krediye uygun villa

Bodrum Yalıkavak'ta özel havuzlu, bahçeli, krediye ulgun villa

K.Kumla'da Ayazma Mevkii 6 Dönüm Zeytinlik

Cumhuriyet Mh. Cumhuriyet Okulu Y anı 3-4 katlar 155m2 daireler

KONUT KREDİLERİNE ARACILIK YAPILIR.

Trafik, Kasko Dask,
Her Türlü Sigorta İşlemleri, KONUT SİGORTALARI
Doğalgaz Poliçesi Yapılır.

ŞEKER SİGORTA

Macide ÖZALP

Tel : 513 24 74 Fax: 514 10 21

'Başkomiserim' diyen kişiye inandı dolandırıldı

Bursa'nın merkez Yıldırım ilçesinde, cep telefonundan aradığı kişiye kendisini "Çanka Emniyet Müdürlüğü'nden başkomiser Okan'ım" diyerek tanıtan dolandırıcı, bin 250 kontürü almayı başardı. Kontür şifresini gönderdiği kişiden şüphelenen vatandaş ise kendisini arayan numarayı GSM şirketinden kime ait olduğunu öğrenince dolandırıldığını anladı. Edinilen bilgiye gore, Yavuz Selim Mahallesi Çağlayan Sokak'ta meydana gelen olayda, İrfan A.'ı (29) arayan bir kişi kendisini 'Başkomiser Okan Aslan' olarak tanıttı. İrfan A.'ya sim kartının kopyalanarak internet üzerinden banka dolandırıcılığında kullanıldığını, bu nedenle kendisinin cep telefonu konturu göndermesi gerektiğini söyleyen kimliği belirsiz dolandırıcı, bin 250 konturu almayı başardı. Daha sonra kendisini arayan numaranın kime ait olduğu GSM firmasının 'bilinmeyen numaralar servisi'nden öğrenen İrfan A., dolandırıldığını anlayınca polise başvurdu. Emniyet Müdürlüğü yetkilileri, polisin hiçbir zaman vatandaşı arayarak kontür istemeyeceğini belirterek; "Maalesef tüm uyarılarımıza rağmen dolandırıcılar amacına ulaşıyor, vatandaşlarımız dikkatli olsunlar" uyarısında bulundu.

T MA "SUYUNU BOŞA HARCAMA"

TEMA Vakfı tarafından başlatılan "Suyunu Boşa Harcama" kampanyasına su tüketiminin önlenmesi için siz de katılın

Gemlik Körfez — GEMLİK'İN İLK GÜNLÜK SİYASİ GAZETESİ

ABONE OLDUNUZ MU?
ABONE OLUN OKUYUN OKUTUN

ELEMAN ARANIYOR

Yeni açılacak olan ASKA TERMAL OTEL'de tüm branşlarda çalışacak BAY-BAYAN ELEMANLAR alınacaktır.

Müracaatların şahsen yapılması rica olunur.

Hıca Cad. Eski Terme Yanı

0.544 794 40 93 - 0.533 281 82 28

ÇİZİYORUM

Barış Güler'in kaleminden

9 YAŞ

SATILIK DAİRE

Denize sıfır , 3 yatak odalı 135 m2 iki cepheli ve 2 balkonlu bahçeli otoparklı lüks yazlık daire SATILIK

Küçük Kumla Namtaş 2 Sitesi

Tel : 513 18 99 GSM : 0.533 356 44 39

ELEMAN ARANIYOR

Umurbey Düğün Salonu'nunda çalışacak

- BAYAN BULAŞIKÇI
  TEMİZLİK İŞLERİNDE ÇALIŞACAK
- 35 YAŞINI AŞMAMIŞ BAYAN ELEMAN ARANIYOR

Müracaat

525 17 00

0.536 570 65 97

SATILIK MÜSTAKİL BİNA

500 M2 Bahçe içerisinde 3 katlı 12 tonluk zeytin havuzlu SATILIK BİNA Güvenli Köyü

0.535 277 23 14

SATILIK DAİRE

2+1, Çift Banyo, Çift Balkon, 117 m2, 5. Kat 68.000.00- YTL

Hamidiye Mh. Hürriyet Cad. Balık Sk.

0.537 720 43 53

SATILIK VİLLA

Cumhuriyet Mahallesi'nde Sahibinden Satılık Lüks Tripleks Villa

GSM : (0.536) 222 07 12

GEMLİK SİNEMA GÜNLÜĞÜ

(Rezervasyon Tel : 513 33 21)

VENUS SİNEMASI

Filmin Adı

SEMUM 14.00-16.00

ABONE OLDUMUZ MU?

Büyükşehir'den amatör kulüplere destek

Bursa Büyükşehir Belediyesi'nin ama tör spora destek amacıyla 7 semtte yapımını sürdürdüğü semt sahalarından Fidyekızık Spor Tesisi törenle hizmete açıldı. Büyükşehir Belediye Başkanı Hikmet Şa hin, törende yaptığı konuşmada, yılbaşın da 2008'in açılışlar yılı olacağını söyle diklerini hatırlatarak, temeli atılan ve açılışı yapılan hizmetlerle sözlerinin tutmanın gururunu yaşadıklarını söyledi. Spora ve sporcuya her zaman destek vermek gerektiğinin altını çizen Başkan Şahin, Zaferspor sahasıyla başlayan semt sahalarının geleceğin yıldızlarını yetiştireceğini bildirdi. Altyapı, kentsel dönüşüm, çevre, tarih, kültür ve sosyal faaliyetlerin de tüm hızıyla sürdüğünü ifade eden Başkan Şahin, "Özlüce tesislerini Bursaspor'a arma ğan ettik ancak amatör kulüplerimizi unutmadık. Kentin farklı noktalarında yapılan semt saha larından Arabayata ğı, Dikkaldırım, Bağ larbaşı, Gürsu ve Kestel'i de yakın zamanda hizmete açacağız. Gençleri mizi önemsiyor ve onlara deger veri yoruz. Türk sporundaki gelişmeye katkı sağlıyorsak ne mutlu bize" dedi. Kentteki spor alanlarını arttırmayı amaçladıklarını anlatan Başkan Şahin, "Gençlerimize rahatça spor yapma imkanlarını genişletmeyi, genç nüfusu sağlıklı yaşam alanlarına kavuşturarak zararlı alışkanlıklardan uzak tutmayı ilke edindik. Bu nedenle göreve geldiğimizden bu yana sporun ve sporcunun yanında olduk" ifadesini kullandı. Türk sporunun son yıllarda büyük bir ivme kazandığını dile getiren Şahin, Türk Milli Takımı'nın Avrupa'daki başarısını örnek göstererek, "Türk futbolunun daha iyi yerlere gelmesi gerektiğini düşünüyorum. Bunun için de altyapı çalışmalarının artırılmasına önem verilmelidir. İşte bu semt sahaları da kent sporuna olduğu kadar ülke sporuna da başarılı sporcular yetiştirecektir. Bu konudaki hassasiyetimizi bundan sonra da sürdüreceğiz. Bizim amacımız halkımızı kaliteli hizmetlerle buluşturmak" cümlelerini kullandı. Şahin, Fidyekızık semt sahasından Yıldırım Belediye spor, Batı Trakya ve Fidyekızık Spor Kulüplerinin yararlanacağının söyledi. Yıldırım Belediye Başkanı Özgen Keskin de, ilçelerine yaptığı desteklerin den dolayı Büyük şehir Belediye Baş kanı Hikmet Şahin'e teşekkür etti.

Dikkat! Kavurucu sıcaklar geliyor

Güney, iç ve batı kesimlerde sıcaklık bugünden itibaren artacak. Hava sıcaklıkları tüm yurtta 3 ila 5 derece artacak. Devlet Meteoroloji İşleri Genel Müdürlüğü'nden yapılan açıklamaya göre Türkiye'nin güney, iç ve batı kesimleri Pazar tesi'den itibaren sıcak hava dalgasının etkisine girecek. Hava sıcaklık değerlerinin gölgede, Marmara Bölgesi'nde 38, Ege Bölgesi'nde 42, İç Anadolu Bölgesi'nde 37, Akdeniz Bölgesi ile Güneydoğu Anadolu Bölgesi'n de ise 40 dereceye kadar çıkacağı tahmin ediliyor.

YTL yerini TL'ye bırakıyor

Türk Lirası 'Y'den yani 'Yeni' ibaresinden kurtuluyor. Merkez Bankası, değişim için düğmeye bastı. Merkez Bankası, 2005 yılında Türk Lirası'nı sıfırlardan kurtardı. Paradan ilk kez 6 sıfır atıldı. Böylece Türk insanı YTL ile tanıştı, kuruş tekrar ceplere girdi. Artık YTL'den TL'ye geçiş için ön görülen 3 yıllık sü renin sonuna geliniyor. 1 Ocak 2009'da YTL yerini TL'ye bırakacak. Merkez Bankası bu değişim için çalışmalara başladı. Yeni banknot ve madeni paraların tanıtımını sonbaharda yapacak olan Merkez Bankası, kamuoyunu bilgilendirmek amacıyla Eylül'de kampanyalara başlayacak. Değişim İçin 100 Milyon Dolar Bütçe Banka yönetimi, bu değişim için 100 milyon dolar bütçe ayırdı. 2009'da eski ve yeni banknotlar ile madeni paralar tedavülde olacak. YTL'lerin değişimi 2012 yılına kadar sürecek. Bu yıldan itibaren artık YTL kullanılmayacak. Öte yandan TL ile birlikte 200'lük ve 500 TL'lik banknotlar da devreye girecek.

KAŞEDE BEKLEMEK YOK
KALİTELİ KAŞELER UYGUN FİYATLARLA
1 SAATTE TESLİM EDİLİR
Körfez Ofset
MATBAACILIK - YAYINCILIK - REKLAMCILIK

İstiklal Caddesi Bora Sokak No : 3/B GEMLİK
Tel : (0.224) 513 96 83 Fax : (0.224) 513 35 95

Gemlik Körfez
GEMLİK'İN İLK GÜNLÜK SİYASİ GAZETESİ

Çocuğunuz uykuda horluyorsa dikkat

Her gece uykusu bölünen çocuklarda davranış bozuklukları görülebiliyor, horlama hayatı tehdit eden bir hastalığın ilk belirtisi olabiliyor. Uzmanlara göre horlama, uyku sırasında hava yolunun daraldığının en önemli göstergesi. Uzmanlar; "Hipertansiyonu olan hastaların yarıya yakınında, kadınların yüzde 2, erkeklerin ise yüzde 4'ünde uyku apnesi görülüyor. Ancak pek çok kişi bu hastalığının farkında değil." uyarısında bulunuyor.

Op. Dr. Gürkan Ünal, horlamanın sadece yorgunken, uyku ilacı veya alkol içimini takiben ortaya çıkabildiği gibi çene yapısının küçük olması, boğazın arkasındaki dokuların yoğunluğu, bademciklerin büyümesi veya burun tıkanıklığına bağlı olarak da görüldüğünü söyledi. Horlamanın sosyal bir sorun olmaktan çıkıp hayatı tehdit eden bir sorun haline gelmesi uyku apnesi (uykuda solunumun durması) sendromundan kaynaklandığını anlatan Ünal, "Üst solunum yolunda gelişen darlık veya tıkanıklık solunum çabasının artmasına, oksijen seviye sinde de düşmeye neden olur. Beyin koruma içgüdüsüyle hastayı uyan dırıp nefes almasını sağlar. Gece boyunca onlarca, hatta yüzlerce kez uya nan kişi, ertesi gün dinlenemeden yor gun kalkar, gündüz uyuklar. Hipertansiyonu olan hastaların yarıya yakınında, kadınların yüzde 2, erkeklerin ise yüzde 4'ünde uyku apnesi görülüyor. Ancak pek çok kişi bu hastalığının farkında değil." şeklinde konuştu.

Klimaların neden olduğu hastalıkları biliyor musunuz?

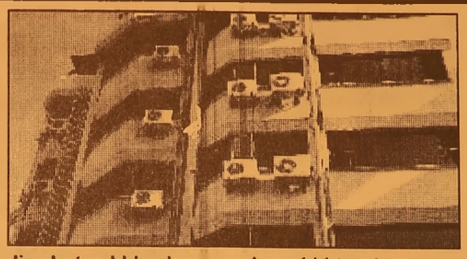

Herkes sıcaktan bunalırken, terler ken, oflayıp puflar ken... serin bir ortamda çalışmak, yaşamak elbette çok iyi de, klimaların bazı rahatsızlıklara yol açabileceğini de bilmek lazım.

Klima çarpması

Klimanın üflediği serin havanın karşısında durmak pek doğru değil; hele de dışarıdan terlemiş olarak gelmişseniz. Terin üzerinizde aniden soğuması 'klima çarpmasına' sebep olabilir. Boynunuz tutulabilir, başınızı çeviremezsiniz; nefes alırken göğsünüzde bıçak batar gibi ağrılarınız olabilir. Havanın doğrudan vücudunuza gelmemesi için klimaların ayarlanabilen kanatçıklarından yararlanabilirsiniz. Klimayı çok düşük değerlere ayarlamak sağlık için doğru değil. İdeali, ısının 23-24 derece arasında, nispi nemin de %40-50 arasında olacak şekilde ayarlanmasıdır.

Klima ateşi

Klimaların ve diğer merkezi havalandırma sistemlerinin neden olduğu önemli rahatsızlıklardan biri tıp dilinde humidifier fever Türkçe' de klima ateşi ismiyle bilinen hastalıktır.

Klima ateşine, air-condition sistemlerinden başka, evlerde kullanılan ve halkımızın kısaca 'soğuk buhar' diye bildikleri nem yapıcı aletler ile akciğer hastalarına solunum yoluyla ilaç vermeye yarayan nebülizatör denilen aletler de neden olabilirler. Hastalık, bu tür aletlerin su haznelerinde üreyen çeşitli bakteri ve mantarların veya bunlara ait çeşitli toksinlerin, özellikle de endotoksinlerin solunum havasına karışması sonucu ortaya çıkmaktadır. Klima ateşi, gerçek bir enfeksiyon hastalığı olmayıp vücudumuzun çeşitli bakterilere karşı gösterdiği bir tür aşırı duyarlılıktan kaynaklanan bir tablodur. Hastalık, mikroplarla kirlenmiş air-condition veya nemlendirme sistemlerine maruz kalındıktan birkaç saat sonra ateşli bir hastalık gibi başlar. Belirtilerin ortaya çıkması nadiren 12 saati de bulabilir. Şikâyetler genellikle hafta başında veya tatil veya dönüş günlerinde görülür. Bir süre kullanılmayan klimaların ilk çalıştığı günlerde de belirtiler daha fazladır.

Hastalarda ateş, titreme, kas ve eklem ağrıları, yorgunluk, hâlsizlik, bitkinlik... gibi daha çok gripi hatırlatan şikâyetler vardır. İş yerine geldikten birkaç saat sonra başlayan belirtiler akşama doğru şiddetlenir ve gece eve döndükten sonra da devam ederse de, hastaların çoğu 24-48 saat içinde tamamen düzelirler. Bazı hastalarda nadiren şiddeti çok fazla olmayan öksürük, nefes darlığı ve çarpıntı gibi yakınmalar da olabilir.

Klima ateşi, bu belirtileri ile soğuk algınlığı, grip, bronşit ve zatürree gibi solunum yolları enfeksiyonları ile karıştırılabilir. Zatürree ile aralarındaki en önemli fark, klima ateşi olan hastaların akciğer röntgenlerinin normal olmasıdır.

Klima ateşi, hastanın klima bulunan ortamdan uzaklaştırılması ile düzelir. Antibiyotik veya başka bir ilaç tedavisi gerekli değildir.

Alınması gereken tedbirler

Klima ateşi ve alerjik zatürreenin önlenmesi, bu tür nemlendiricilerin su haznelerinin doğru bakımı ile mümkündür. Klima ve nemlendiricilerin bakımlarına özen gösterilmeli ve talimatlara uygun kullanılmalıdır. Bu aletlerde musluk suyu yerine distile veya demineralize su tercih edilmelidir.

GEMLİK REHBERİ

GEREKLİ TELEFONLAR	
İtfaiye	110
Polis İmdat	155
Jandarma İmdat	156
Jandarma K.	513 10 55
Polis Karakolu	513 18 79
Gar. Kom.	513 12 06
KAYMAKAMLIK	
Kaymakamlık	513 10 51
C.Savcılığı	513 10 53
C.Savcı Yrd.	513 29 54
Emniyet Müd.	513 10 28
ULAŞIM	
METRO	513 12 12
Aydın Turizm	513 20 77
Süzer Turizm	512 10 72
Kanberoğlu-Esadaş	514 45 49
Anıtur	514 47 71
Kamil Koç	513 35 71
HASTANELER	
Devlet Hastanesi	517 34 00
Sahil Dev. Hast.	513 23 29
Mer.Sağ.Ocağı	
Tomokay Tomografi	513 10 68
Uzmanlar Tıp Mrk.	513 60 40
TAKSİLER	
Körfez Taksi	513 18 21
Çınar Taksi	513 24 67
Güven Taksi	513 32 40
Gemlik Taksi	513 23 24
Manastır Taksi	517 33 94

RESMİ DAİRELER	
TEK Arıza	513 20 66
TEK İşletme	513 45 03
Statyum	514 00 95
Orm.Böl.Şef.	513 12 86
Milli Eğt. Md.	513 11 74
Halk Kütüphane	513 13 53
Askerlik Şb.	513 10 57
Karayolları	513 13 08
Liman Baş.	513 11 33
Mal Müd.	513 10 95
Nüfus Md.	513 37 42
Özel İd. Md.	513 15 07
Tapu Sicl. Müd.	513 14 14
Müftülük	513 13 64
Gümrük Md.	524 85 86
Tekel Md.	513 10 42
Ver. Dairesi Md.	513 10 92
İlçe Tarım Müd.	513 10 45
İlçe Seç. Md.	513 77 77
Halk Eğitim Müd.	513 18 46
BELEDİYE	
Santral	513 45 21 -23
Başkanlık	513 45 20
Zabıta	513 24 32
Otobüs İşlet.	513 45 21-122
BUSKİ	514 57 96
İtfaiye	513 23 25
Muhasebe Md.	513 45 21 -182
Yazı İşl. Md.	513 45 21 -111
Su Arıza	Yalnýz 185

DENİZ OTOBÜSÜ	
Bursa	256 77 84
Mudanya	544 30 60
Yenikapı	(212) 516 12 12
Yalova	(226) 811 13 23
İDO İmam Aslan Dinlenme Tes.	513 23 94
VAPUR - FERİBOT	
Yalova	(226) 814 10 20
Topçular	(226) 363 43 19
Eskihisar	(262) 655 60 31
OTOBÜS	
Şehirlerarası	261 54 00
Otobüs Terminali	(18 Hat)
TÜP DAĞITICILARI	
Aygaz	513 12 95
Habaş	513 16 37
Mogaz	513 75 58
Ergaz	513 88 43
İpragaz	513 22 59
Habaşgaz	513 45 46
Yeni Likitgaz	513 65 00
BP Gaz	514 59 81
Bütünler Likitgaz	513 80 00
Akçagaz	514 88 70
Totalgaz	514 17 00
AKCAN PETROL	513 10 79
MAR-PET	513 30 33
TUNCAY OTO GAZ	513 14 25

NÖBETÇİ ECZANE

14 Temmuz 2008 Pazartesi
ENGİN ECZANESİ
İstiklal Cad. No: 1/B
Tel : 513 37 16 GEMLİK

Gemlik Körfez
GEMLİK'İN İLK GÜNLÜK SİYASİ GAZETESİ
YEREL SÜRELİ YAYIN
YIL : 36 SAYI : 3108
FİYATI : 25 Ykr. (KDV Dahil)
Sahibi : Kadri GÜLER
Sorumlu Yazı İşleri Müdürü : Serap GÜLER
Haber Müdürü : Seyfettin ŞEKERSÖZ
İstiklal Cad. Bora Sok. No:3/B
Tel : 513 96 83 Fax : 513 35 95 GEMLİK
Yönetim ve Basım Yeri : KÖRFEZ OFSET
Matbaaclık-Yayıncılık-Reklamcılık Tesisi
İstiklal Cad. Bora Sok. No:3/B GEMLİK
(Dini bayram Günleri ve Pazar günleri yayınlanmaz)

UZMANLAR TIP MERKEZİ

SSK

BAĞKUR

DEVLET MEMURLARI

EMEKLİ SANDIĞI

MENSUPLARINA

* FİZİK TEDAVİ
* GÖZ
* KADIN HASTALIKLARI
* ÇOCUK HASTALIKLARI
* DAHİLİYE
* GENEL CERRAHİ
* ACİL

BRANŞLARINDA HİZMET VERMEKTEYİZ.

Adres: İstiklal Cad. Gemlik / BURSA

TEL: 0.224 513 60 40

ÖZEL AYKENT İLKÖĞRETİM OKULU

Deneyimli kadromuz ve çağdaş eğitim anlayışıyla sizlere en yakın özel okuluz.
Özel Aykent İlköğretim Okulu ve Anasınıfı 2008-2009 dönemi kayıtları başladı

2008-2009 EĞİTİM VE ÖĞRETİM YILI ÜCRETLERİMİZ

4-5 YAŞ	3.900 YTL
ANA SINIFI	4.150 YTL
1. SINIF	5.000 YTL
2-3-4-5-6-7-8	6.000 YTL

Ücretlerimize, eğitim-öğretim yemek, servis ve KDV dahildir

ANASINIFI, 1, 2, 3. SINIFLARA HAFTADA 6 SAAT
4-5-6-7-8 SINIFLARA HAFTADA 8 SAAT İNGİLİZCE

Gemlik-Orhangazi yolu 2.Km. Umurbey Paşabahçeler Mevkii
Tel : 513 50 84 GEMLİK
www.aykentilkogretim.k12.tr

Gemlik Körfez

Kuruluş:1973

GEMLİK'İN İLK GÜNLÜK SİYASİ GAZETESİ

15 Temmuz 2008 Salı — www.gemlikkorfezgazetesi.com — 25 Ykr.

2 asker şehit oldu

Şırnak'ın Beytüşşebap ilçesi dağlık arazi kesiminde güvenlik güçleri ile teröristler arasında çıkan çatışmada PKK'lı 3 terörist etkisiz hale getirilirken, Silopi ilçesi kırsalında yine teröristlerle çıkan çatışmada Jandarma Astsubay Onur Bakbak ve Jandarma Komanda Er Murat Uzun şehit oldu.

Beklenen iddianame sonunda açıklandı

Başsavcı, Ergenekon sanıklarına ağırlaştırılmış müebbet istedi

İstanbul Cumhuriyet Başsavcısı Aykut Cengiz Engin, "Ergenekon" soruşturması kapsamında hazırlanan iddianamenin 48'i tutuklu 38'i tutuksuz 86 şüpheliyi kapsadığını bildirdi.

Türkiye'nin gündeminde aylardır birinci sırayı koruyan "Ergenekon" soruşturmasıyla ilgli savcılık iddianamesi sonunda İstanbul Cumhuriyet Başsavcısı Aykut Cengiz Engin tarafından dün basın toplantısıyla açıklandı. 2 bin 500 sayfa tutan iddianamede son gözaltına alınan emekli generaller ile gazeteciler ve Ankara Ticaret Odası Başkanı Sinan Aygün'ün iddianamesi diğerlerinden ayrı tutuldu. İddianamede tutuklu ve arananlar hakkında ağır hapis cezaları isteniyor. Haberi sayfa 7'de

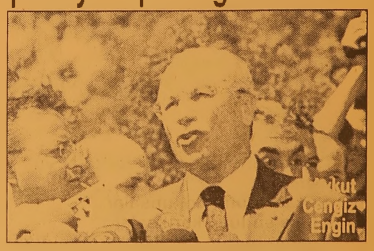

Güne Bakış

Kadri GÜLER
kadri guler@hotmail.com

Beklenen iddianame

Adını "Ergenekon" koydukları tutuklamalarla ilgili savcılık iddianamesi dün sonunda açıklandı..

Bir yıldan fazla bir zamandır gözaltına alındığı halde ne ile suçlandığını bilmeyen birçok insan, sonunda suçlarının ne olduğunu dün Başsavcının açıklamasıyla öğrendiler. *Devamı sayfa 5'de*

Sinan Aygün serbest bırakıldı

Ergenekon'da iki kişi serbest...

Ergenekon operasyonu kapsamında tutuklanan ATO Başkanı Sinan Aygün ve Barbaros Altıntaş serbest bırakıldı. İki isimin yurtdışına çıkışı yasaklandı.. Hurşit Tolon ve Şener Eruygur'un ise serbest bırakılma talebi reddedildi...

Sayısal puan türünde 368.761 puanla Gemlik birincisi Türkiye 588'incisi oldu

Elif Şen, ÖSS'de Gemlik birincisi

Celal Bayar Anadolu Lisesi'ni birincilikle bitiren Elif Şen, Öğrenci Seçme Sınavları'nda Gemlik birincisi olmayı başardı. 368.761 puan alan Elif Şen'i 354.325 puanla Mehmet Ali Özer, 353.864 puanla Ayşe Horaz izledi. Celal Bayar Anadolu Lisesi'nden sınava giren 139 öğrencinin 84'ünün 330'un üzerinde puan aldığı belirtildi. *Sayfa 3'de*

Buluşma

Gürhan ÇETİNKAYA

Ete soğan doğramazmış...

Ergenekon yargı süreci başladığı için, operasyon başlığından dava başlığına transfer oldu..

Ancak on üç aylık süreç bize buz üzerine yazı yazmayı,hukukun üstünlüğünü kişisel gücün üstünlüğüne heba etmeyi öğretti..

Kimler kimler önemini ve değerini yaklaşım biçimiyle bir kez daha anımsattı..

Örneğin söz konusu dava sayesinde;

Kasaptaki ete soğan doğramayarak lite ratüre geçen bir (E) genelkurmay başkanımız oldu...

Çok mutluyuz..

Pek şanslıyız..

Diplomatik yapısıyla sanırım 4 yıl süreyle suya sabuna dokunmadan hem de ulusal egemenlik, laiklik ve bağımsız lık açısından en kritik dönemde Türk silahlı kuvvetlerini yöneten "adam" dan daha başka bir yaklaşımda beklenemezdi..

"O" demek ki Türk Silahlı Kuvvetlerinde geçen bilmem kaç yılını "etliye sütlüye karışmadan" geçirdi..

Aklıma geldi..

Soruyorum..

"Madem yüzme bilmiyordun neden çıktın kavağa"

"Çok önemli bir makamı yıllardır neden meşgul ettin.."

Görünen o ki..

Bizim ülkede asker-sivil fark etmiyor..

Malzeme aynı..

Yapı aynı..

Düşünce aynı..

Davranış biçimi aynı..

Bana dokunmayan yılan bin yaşasın

Bu ülke neden bir karış ilerlemiyor?

Şimdi anladınız mı?

E Genelkurmay Başkanı böyle de bürokrat farklı mı?

Onlar da öyle..

Etliye sütlüye karışmadan emekliliklerini tamamlıyorlar.

Oysa..

Bu ülkenin insanları...

Günü doğru dürüst değerlendirseler..

Eğitim..

Öğretim..

Üretim..

Olanaklarını sürekli arttırsalar ve geliştirseler..

Suya sabuna dokunsalar..

Etliye sütlüye karışsalar..

Yılanın bugün değilse yarın mutlaka kendisine de dokunacağının bilincine erseler

Cumhuriyet..

Laiklik..

Demokrasi..

Vatanın bölünmez bütünlüğüne yöneltilen saldırılar karşısında her koşulda ve her zaman dimdik durabilseler..

İşte o zaman..

Asla ne içeriden ne de dışarıdan kimse meydanı boş bulup değneksiz gezmez..

Bilir ki bu ülkenin..

Karakterli.. kimlikli, nitelikli, üretken yurttaşları ve yöneticileri var ve ..

Onlar asla ulusal değerlere dokundurtmazlar..

11 Eylül İlköğretim Okulu binası ihaleye çıkarılıyor

Seyfettin ŞEKERSÖZ

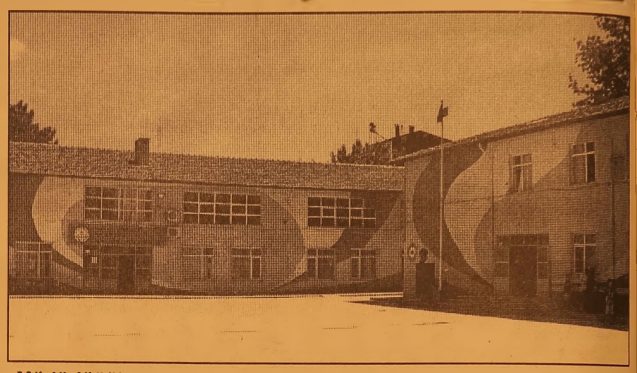

Gemlik'in en kalabalık İlköğretim Okullarından biri olan 11 Eylül İlköğretim Okulu binasının önümüzdeki hafta içinde yıkılarak yeniden yapımı için ihaleye çıkarılacağı öğrenildi.

18 derslikli olmasına rağmen yaklaşık 1500 öğrencinin öğrenim gördüğü 11 Eylül İlköğretim Okulu'nun yıkılarak yeniden yapılması için başlatılan çalışmalarda hazırlanan zemin etüt sondajında tabanın iyi çıkmaması sonucu güçlendirme projesi hazırlanmıştı.

Hazırlanan projenin İstanbul'dan Bursa İl Özel İdare Müdürlüğü'ne geldiği öğrenilirken önümüzdeki hafta içinde yeni okul binasının yıkılıp yeniden yapımı için ihaleye çıkarılacağı öğrenildi.

32 derslikli olarak projelendirilen yeni binada yapılacak tadilat ile derslik sayısının Çınar İlköğretim Okulu'nda olduğu gibi 40'a çıkarılması beklenirken zemin artı 3 kat olacak binanın 2009-2010 öğrenim yılına yetiştirileceği açıklandı.

Binanın yıkıldıktan sonra öğrencilerin hangi okullara gönderileceği oluşturulacak komisyon tarafından belirleneceği bildirildi.

Önümüzdeki yıl öğrenimlerini 11 Eylül İlköğretim Okulu öğrencilerinin büyük olasılıkla Şehit Etem Yaşar İlköğretim Okulu'na dahil edilen eski Hamidi ye Okulu binasında görmeleri beklenirken bazı öğrencilerinde Lale Kemal Kılıç İlköğretim Okulu'na kaydırılması bekleniyor.

32 derslikli olarak yeniden yapılacak olan 11 Eylül okulunda 2009-2010 öğrenim yılında tek öğrenime geçilebilecek.

BAYTAŞ

SATILIK - KİRALIK LÜX DAİRELER ve İŞYERLERİ

www.baytasinsaat.com.tr

BAYTAŞ ESİN APARTMANI	MANASTIR'DA MÜSTAKİL VİLLALAR
Balıkpazarı Mahallesi 102 m2 2+1 normal daireler, 120 m2 3+1 normal daireler, 180 m2 4+1 dublex daireler, Toplam 24 Daire, 4 İşyeri Dış cephe ısı ve su yalıtımlı siding kaplama, Doğalgaz Kombi Sistemi, Otoparklı, Asansörlü, Hazır Mutfak, Dış kapı çelik kapı, İç kapılar amerikan kapı, Salon ve odalar laminant parke, Islak zeminler seramik	200 m2 4+1 3 adet bahçe dublex 180 m2 3+1 3 adet çatı dublex Isı ve su yalıtımlı dış cephe kaplaması, Doğalgaz Kombi Sistemi, Otoparklı Hazır Mutfak, Dış kapı çelik kapı, İç kapılar amerikan kapı, Salon ve odalar laminant parke, Islak zeminler seramik

SATILIK DAİRELER

BAYTAŞ ZÜMRÜT SİTESİ, Manastır 2. Durak'ta, Muhteşem deniz manzaralı, 3+1 ve 4+1 normal daireler.

BAYTAŞ GÜMÜŞ SİTESİ, Manastır'da, Okula yakın, Muhteşem deniz manzaralı, Otoparklı, 2+1 ve 3+1 normal daireler.

BAYTAŞ İŞ MERKEZİ, Bursa Carrefour karşısında, Final Dershanesi'ne yakın, Ofis ve Mağazalar.

Gemlik Kafoğlu Apartmanı'nda, muhteşem deniz manzaralı , asansörlü, kaloriferli 3+1 150m2 normal daire

KİRALIK DAİRELER ve İŞ YERLERİ

BAYTAŞ KÖRFEZ SİTESİ, Gemlik girişi muhteşem deniz manzaralı 150 m2 3+1 normal daire

BAYTAŞ KÖRFEZ SİTESİ, Gemlik girişi 110 m2, asma katlı işyeri

www.baytasinsaat.com.tr Tel: 513 42 21 Fax: 513 17 94

Sayısal puan türünde 368.761 puanla Gemlik birincisi Türkiye 588'incisi oldu

Elif Şen, ÖSS'de Gemlik birincisi

Celal Bayar Anadolu Lisesi'ni birincilikle bitiren Elif Şen, Öğrenci Seçme Sınavları'nda Gemlik birincisi olmayı başardı. 368.761 puan alan Elif Şen'i 354.325 puanla Mehmet Ali Özer, 353.864 puanla Ayşe Horaz izledi. Öte yandan Celal Bayar Anadolu Lisesi'nden sınava giren 139 öğrencinin 84'ünün 330'un üzerinde puan aldığı belirtildi.

Seyfettin ŞEKERSÖZ

Celal Bayar Anadolu Lisesi'ni birincilikle bitiren Elif Şen, ÖSS sınavında 768.761 puan alarak büyük başarı gösterdi. Her yıl yapılan ÖSS sınavında Gemlik birinciliğini kaptırmayan Celal Bayar Anadolu Lisesi bu yılda büyük başarı göstererek sınava giren 139 öğrenciden 84'ü 330 ve üzeri puan aldı. Okul Müdürü İdris Aka, sınava giren 120 öğrencinin ise 285 ve üzeri puan alma başarısı gösterdiğini belirterek, *"Okulumuz bu yıl da önemli başarı elde etmiştir. Okulumuz dan bu yıl birincilikle mezun olan öğrencimiz Elif Şen Sayısal Puan türünde 368.761 puanla Türkiye 588'incisi olmuştur. İlk 10 binde 14 öğrencimiz yer aldı. Bilinçli tercih yapmaları durumunda ise öğrencilerimizin büyük bölümü 4 yıllık fakültelere yerleşecek durumdalar"* dedi.

Elif Şen'in 368.761 puan aldığı Fen Bilimleri dalında Mehmet Ali Özer 354.325, Ayşe Horaz ise 353.864 puan aldı.

Celal Bayar Anadolu Lisesi mezunlarından Ali Rıza Koral 335.011, Ayşe Yıldırım 333.873 ve Havvanur Kara'da 332.496 puan aldı. Eşit Ağırlık Türkçe Matematik alanında ise Gülçin Aykız 335.008, Firdevs Güreşçi 332.732 ve Aysu Yılmaz'da 331.372 puan aldılar.

Elif ŞEN

Mehmet Ali Özer

Ayşe Horaz

Ali Rıza Koral

Ayşe Yıldırım

Havvanur Kara

Gülçin Aykız

Firdevs Güreşçi

Aysu Yılmaz

'Gemlik Körfez' internette www.gemlikkorfezgazetesi.com

Yazı YORUM

Diş Hekimi
Özcan VURAL
ozcanvural1933@hotmail.com
www.milliyet/blog/ozcan vural

Bunlar boş şeyler!...

Sevgili okurlar Ergenekon adı verilen yapılanma, bir grup emekli generalle işbirliği yapan kimi yazar, akademisyen ve gazete cinin askeri darbeyle iktidarı ele geçirme savaşı olarak lanse ediliyor.

AKP ve yandaşları devletin gücünü de kullanıp olayı sonuna kadar sömürerek bir taraftan bilgi kirliliği yaratırken öte yandan da kamuoyunda ciddi bir kamplaşmaya neden oluyorlar.

Sapla saman birbirine karıştırılırken, Türkiye'nin önündeki gerçek tehlike göz ardı edilerek olay "demokratlar ile darbeciler arasındaki çatışma" gibi sunulmak isteniyor.

Değerli okurlar 74 yıldır ilkelerinden, cum huriyetin temel ilkelerinden, demokrasiden ve hukukun üstünlüğünden yana oldum.

Bugün kurnaz AKP ve yandaşlarının akıl almaz propagandaları nedeniyle, "AKP'yi eleştirmek, darbecilikle birlikte anılır olmaya" başladı.

Kısacası eğer AKP'li iseniz demokratsınız, karşıtıysanız darbeci. Bu arada tabii AKP'nin

Türkiye'yi bir İslam devletine gizlice götürme çabası da unutulup gidiyor.

İşte sevgili okurlar, rahatsızlık burada ...

Okurlar Ergenekon içinde olduğu söylenen bazı isimler darbe ile yönetime el koyma rüyası görmüş olabilir, bunun için planlar da yapmışlardır belki.

Darbe özlemi içinde olmak farklı, darbe yapabilmek çok farklıdır.

İşte bu nedenle Ergenekoncu denilenlerin "darbe özlemine" bir fantezi olarak bakıyorum.

Bunların hepsi boş laf ...

Bu hedef olan kişilerin darbe yapamayacağı açıkça ortadayken koparılan bu fırtınanın anlamı ne?

İşte kilit nokta burası.

Ben küçücük aklımla soyleyeyim...

İktidar kapatma davası ile siyaseten tarihe gömülebileceği tehlikesini seziyor.

Başta Erdoğan olmak üzere AKP'nin çekirdeğini oluşturan kadro bundan sonra siyaset sahnesine hiç çıkamayabilir.

Hal böyle olunca iktidar "giderken hasar veririm ki, kırk yıl işin içinden çıkamazsınız" mantığı ile tüm değerleri altüst etmekten çe kinmiyor.

Karşı propaganda sistemi ile Türkiye'nin en saygın kurumları, anayasal organları ve pek çok değerli ismi baştan aşağı karalanmak isteniyor.

Günlük geçim sıkıntısı içinde olan kamuoyu işsiz, evine bir lokma ekmek götürebilmek için akşamlara kadar ter içinde çalışan emekçilerim, bunu bir film izler gibi izliyor ve kafası karışıyor.

KAŞEDE BEKLEMEK YOK
KALİTELİ KAŞELER
UYGUN FİYATLARLA
1 SAATTE TESLİM EDİLİR
Körfez Ofset
MATBAACILIK - YAYINCILIK - REKLAMCILIK
İstiklal Caddesi Bora Sokak No : 3/B GEMLİK
Tel : (0.224) 513 96 83 Fax : 513 35 95

Gemlik Cezaevi'nden firar eden genç, kaynanasını bıçakladı

Gemlik cezaevinden firar eden genç, kendisini polise ihbar ettiği gerekçesiyle tartıştığı kayınvadilesini bıçakladı.
Olayın ardından yaralanan kadın hastaneye kaldırılırken zanlı polis tarafından gozaltına alındı.
Edinilen bilgiye göre, 'Mala zarar vermek ve tehdit' suçundan tutuklanan Serdar Kuyumcu (29), Gemlik Ceza İnfaz Kurumu'na gonderildi.
Yaklaşık 20 gün tutuklu bulunan Kuyumcu cezaevinden firar ederek merkez Yıldırım ilçesi Yavuz Selim Mahallesi'n deki evine gitti.
Yavuz Selim Mahallesi Soybilir Sokak'ta bir cezaevi firarisi oldugu ihbarı üzerine harekete geçen polis, Serdar Kuyumcu nun bulunduğu eve geldi.
Bu sırada, Serdar Kuyumcu, kendisini ihbar ettiği gerekçesiyle eşi ve kayınvadilesiyde tartışmaya başladı.
Kuyumcu, tartışmanın büyümesiyle kayınvalidesi Zehra Demircan'ı (43) kolundan bıçakladı.
Yaralanan Demircan olay yerine gelen 112 Acil Servis Ambulansı tarafından Şevket Yılmaz Devlet Hastanesi'ne kaldırıldı.
Olay yerine gelen polis, zanlı Serdar Kuyumcu'yu gözaltına aldı.
Zanlı, polis merkezine gotürülürken yaralı Demircan'ın sağlık durumunun iyi olduğu ogrenildi.

Yılın en sıcak haftasındayız

Dün batı kesimlerde etkili olmaya başlayan çok sıcak hava dalgası, sıcaklıkları 5 ila 8 derece yükseltecek.
Marmara ve Ege bugün, İç Anadolu ve Akdeniz salı ve çarşamba gününü, Doğu kesimler ise hafta genelini çok sıcak geçirecek.
Bugün sıcaklık gölgede İstanbul'da 35, Balıkesir'de 38, İzmir'de 39, Ay dın'da 43, Bursa'da 37, Antalya'da 40 dereceye çıkacak.
Çarşamba günü İç Anadolu Bölgesi'n de de 40 dereceye yaklaşacak.
Çarşamba ve per şembe günü ise sıcak hava dalgası batıdan çekiliyor, aynı günlerde Marmara ve Ege'de hava serinleyecek, Trakya'dan başlayarak İstanbul, Sakarya, Zonguldak ve Sinop'a kadar sağanak yağmur bekleniyor. Bu yağışlar aşırı ısınmanın hemen arka sından geldiğinden, etkisi daha fazla ola cak. Özellikle çar şamba gecesi ve perşembe günü bazı şehirlerde kuvvetli yağabileceğinden Marmara ve Batı Karadeniz'de yaşa yanlar su baskınlarına karşı dikkatli olmalı. Yağışların ardından ise cuma günü başta İstanbul olmak üzere batı kesimlerde sıcak ha va dalgası yeniden etkili olmaya başla yacak. Çarşamba günü Ege Denizi açıklarında fırtına bekleniyor. Sıcak hava dalgasına alışa bilmek için güneşe çıkılmamalı, açık renkli şapka kullanılmalı, yağlı yiyeceklerden kaçınılmalı.
Rüzgarlar zayıf, nem oranı da yüksek olduğundan sıcak hava dalgası özellikle astım ve kalp hastalarını da ha fazla rahatsız edecek, yaşlılar mümkün olduğunca serin yerlerde dinlenmeliler.

Kurumlara borçlu olan belediyelerin teminat göstermesi hacizleri kaldıracak

AKP, belediyeler ile kamu kurum ve kuruluşları arasında alacakların tahsili için kolaylık getiren yasa teklifi hazırladı. Teklifle, kamu kurum ve kuruluşlara borçlu olan belediyeler, teminat gostermesi halinde icralık olma yacak ve faaliyet lerine devam edebilecek.
Hükümet tarafından alt yapısı hazırlanan ve AKP Bursa Milletvekili Mehmet Tunçak'ın imzasıyla, Meclis başkanlığına sunulan yasa teklifi Çarşamba günü Adalet Komisyo nu'nda ele alınacak.
Hazırlanan bir maddelik yasa teklifine göre, Amme Alacakları Kanu nu'na tabi olanlar dahil, herhangi bir takibe veya davaya konu olan ve yalnızca para borcuna ilişkin alacagı karşılaya cak miktarda bir teminatın borçlu idare tarafından gösterilmesi halinde, borçlunun her türlü mal ve hakları üzerindeki ihtiyati tedbir ile haciz ve haciz kararı kaldırılacak.
Bu konudaki karar ve işlemler hangi merci veya yargı organınca tesis edilmiş olursa olsun, talep edilmesi halinde mahkemece derhal kaldırılabilecek.

KAMU HİZMETLERİ AKSAMAYACAK-
Teklif sahibi AKP'li Tunçak, kurumlar ve belediyeler arasında alacakların tahsil edilmesiyle ilgili yeni bir düzenleme getirildi ğini belirtti. Mevcut düzenlemede kamu kurum ve kuruluşla rında borçlu olan tarafın, borçlu olduğu kuruma teminat göstermesi halinde haciz işleminin devam ettiği, ihtiyati tedbir koyulduğu ve hiçbir şekilde haciz kaldırılana kadar faaliyet lere devam edilme diğini söyledi.

Yoksulluk sınırı bin 306 YTL

Türkiye Kamu-Sen, çalışan tek kişinin yoksulluk sınırının Haziranda bin 306 YTL 98 YKr'ye yükseldiğini bildirdi.
Türkiye Kamu-Sen'den yapılan yazılı açıklamada, konfederasyonun Araştırma Geliştirme Merkezi'nce hazırlanan "asgari geçim endeksi" araştırma sına göre, çalışan tek kişinin yoksulluk sınırının bin 306 YTL 98 YKr'ye yükseldiği, 4 kişilik bir ailenin asgari geçim haddinin ise 2 bin 626 YTL 80 YKr olarak belirlendiği kaydedildi.
Araştırmaya göre, 4 kişilik bir ailenin asgari geçim haddi bir önceki aya oranla yüzde 1,44 oranında arttı.
Çalışan tek kişinin açlık sınırı ise bir önceki aya göre yüzde 2,16 oranında artarak 997 YTL 77 YKr oldu. 4 kişilik bir ailenin ortalama gıda ve barınma harcamaları toplamı Haziran'da bin 5 YTL 74 YKr olarak tahmin ediliyor.

DEVREN SATILIK

YÜKSEK CİROLU İŞ DEĞİŞİKLİĞİ NEDENİYLE ACİL DEVREN SATILIK

YALOVA YOLU ÜSTÜ ÜST GEÇİT ALTI ŞARK KIRAATHANESİ

TEL : (0.224) 514 43 16 GEMLİK

TEMA

"SUYUNU BOŞA HARCAMA"

TEMA Vakfı tarafından başlatılan "Suyunu Boşa Harcama" kampanyasına su tüketiminin önlenmesi için siz de katılın

KAYIP Gemlik Endüstri Meslek Lisesinden aldığım diplomamı kaybettim. Hükümsüzdür. FERHAT GEDİK

Beklenen iddiname

Güne Bakış

Kadri GÜLER
kadri_guler@hotmail.com

İstanbul Cumhuriyet Başsavcısı, belki bir ilki gerçekleştirdi.

Bir basın toplantısı yaparak "Ergenekon" adı verilen soruşturma ile ilgili gözaltında olanların ve aranmakta olanlarla ilgi basın toplantısı yaptı.

Ergenekon soruşturması son yıllarda ülkemizde yürütülen en önemli siyasi davalardan biri olacak.

Uzun süren tutuklu kalmalar sonunda başsavcılık, 2500 sayfa tutan iddianameyle 48'i tutuklu, 38'i tutuksuz toplam 86 kişi hakkı çok ciddi cezalar istiyor.

Türkiye'de idam cezasının kaldırılması nedeniyle en yüksek ceza olan "Ağırlaştırılmış müebbet" cezası isteniyor.

Bu cezanın kimin için istendiği açıklanmamakla birlikte, iddianamenin temeli; silahlı terör örgütü kurmak, hükümeti devirmek, Hükümeti görev yapamaz hale getirmek, terör örgütü kurmak ve yönetmek, silahlı terör örgütüne üye olmak, silahlı terör örgütüne yardım etmek, cebir ve şiddet kullanarak Türkiye Cumhuriyeti hükümetini ortadan kaldırmak veya görev yapmasını engellemeye teşebbüs, Türkiye Cumhuriyeti Hükümeti'ne karşı halkı isyana tahrik, patlayıcı madde bulundurmak atmak ve bu suçlara azmettirmek, Danıştay saldırısına ve Cumhuriyet Gazetesi'ne patlayıcı madde atmak suçlarına azmettirmek, devletin güvenliğine ilişkin gizli belgeleri temin etmek, kişisel verileri kaydetmek, askeri itaatsizliğe teşvik, halkı kin ve düşmanlığa alenen tahrik oluşturuyor.

Tüm bu suçlar Türk Ceza Yasası'nı göre ağır hapis gerektiren suçları içeriyor.

Bu konuyla ilgili haberimizin içinde istenen cezaların tümünü yazdık.

Şimdi iddianame ilgili Ağır Ceza Mahkemesi'ne gidecek.

Mahkeme yargıçları 2 bin 500 sayfalık iddianameyi okuyacak ve davayı kabul veya red edecek.

Dava açıldığı takdirde Türkiye'nin gündeminden hiç düşmeyeceği bellidir.

Son anda NTV televizyonunda verilen bir habere göre, Savcılık Ergenekon soruşturması kapsamında Silahlı Kuvvetlere sürekli bilgi verdiği ve görevde bulunan bazı üst düzey subayların da soruşturma kapsamına alınmasını istediği belirtiliyor.

Askeri savcılık konuyla ilgili çalışmalarını yürütüyormuş.

Türkiye'de siyasi davalar çok uzun süre devam ediyor. Kimileri 10 yılı, hatta 20 yılı bulan davalar var.

Davalar bir türlü sonuçlanmıyor ama içeriye alınanların ömrü hapishanelerde geçiyor.

AKP'nin kapatılması istemiyle Anayasa Mahkemesi'ne açılan dava ile "Ergenokon" davasındaki önemli isimlerin tutuklanmaları aynı döneme rastladı.

Bu Türkiye'deki bir iç çekişmenin gostergesidir.

Bu durumda yargının da işi zordur.

Yargı, istemese de siyasi iktidarın baskısı altındadır.

Ancak, yargısız infaz kötüdür.

Ergenekon soruşturmasında gozaltına alınanlarla ilgili belli medya grubu bunu aylardır yapıyor, ama bir tek savcı çıkıp soruşturma aşamasında gizli olan ifadeleri yayınlayan gazetelere dava açmıyor.

Bu dava, Türkiye'de iç siyasi kutuplaşma davası olarak görülecek.

Çin'den Türkiye'ye deprem uyarısı!

Sichuan depreminde 75 bin kişinin çürük bina kurbanı olduğunu belirten uzmanlar yazdıkları raporda Türkiye'yi uyardı: Depreme dayanıksız binaları derhal onarın!

ÇİN'in Sichuan bölgesinde 12 Mayıs'da meydana gelen 8.3'lük depremi inceleyen heyet Türkiye'ye "Depreme karşı dayanıklı olmayan yapıları vakit geçirmeden onarın... Çünkü çürük binaların hepsi yıkıldı" uyarı yaptı. Aralarında dünyaca ünlü jeolojik araştırma enstitüsü USGS bilimadamlarının da olduğu Amerikan, Japon ve Çinli deprem uzmanlarının hazırladığı 48 sayfalık raporun "Tavsiyeler" adlı son bölümünde "Çin depremi bize yeni birşey öğretmedi. Depreme karşı korumasız inşa edilen binaların hemen hepsi yıkıldı. Deprem sırasında bu binalarda bulunanların da hepsi hayatını kaybetti" denildi. Çalışmaları yakından izleyen Amerikan NBC ve Japon NHK TV'de yayınlanan raporun son bölümünde özellikle Türkiye ve Romanya'nın adının geçmesi dikkat çekiciydi. Uzmanlar her iki ülkede de yüksek deprem riski taşıyan korunmasız binaların tespit edilerek onarılmasının büyük önem taşıdığını vurguladılar.

YARIN SİZİ VURACAK

AB ve Dünya Bankası'nın konsorsiyumlarının halen bu iki ülkede önemli tarihi yapıları korumaya alarak güçlendirme çalışmaları yaptığı hatırlatılarak şöyle denildi: "Bugün Çin'in başına gelen yarın başka bir ülkenin de başına gelebilir. Eğer Çin, deprem öncesi yapılan uyarıları dikkate alıp gerekli önlemleri almış olsaydı can ve mal kaybını büyük ölçüde önleyecekti."

Güvenlik güçleri Hakkari'de operasyon başlattı

Hakkari'de terör örgütü PKK üyesi bir grubun sınırdan giriş yaptığını belirleyen güvenlik güçleri, operasyon başlattı.

Bir grup terör örgütü PKK üyesinin, Yüksekova ilçesinin sınır bölgesinden, yurda giriş yaptığını belirleyen Jandarma Komutanlığı ekipleri, harekete geçti. Gece saatlerinde başlayan hava hareketliliği, sabah saatlerinde sınır boylarında kara operasyonu ile devam etti. Bölgede operasyonların geniş çaplı olarak sürdürüldüğü kaydedildi.

PKK'dan Türk askerlerine taciz ateşi

Ankara Teöristler, Irak topraklarından Turk askerlerine taciz ateşi açtı. Genelkurmay Başkanlığının internet sitesinde yer alan terörle mücadeleye ilişkin duyurıya göre, Şırnak'ın Uludere ilçesi, Türkiye-Irak sınır hattında görevli birliğe, Irak toprakları içerisinden bir grup terörist tarafından uzun namlulu silahlarla taciz ateşi açıldı. Açılan ateşe, güvenlik güçlerince anında ve misliyle karşılık verildiği bildirildi. Hakkari'nin Çukurca ilçesi dağlık arazi kesiminde de, teröristlerce 1 kilogram plastik patlayıcı kullanılarak hazırlanmış iki adet patlayıcı madde geçirildi.

ORHAN KÖFTE

İMAM ASLAN

DİNLENME TESİSLERİ'NDE AÇILDI

GEMLİKLİ MÜŞTERİLERİMİZİ BEKLİYORUZ

ORHAN KÖFTE'DE
ÇALIŞACAK BAY BAYAN
GARSON VE KOMİLER,
MUTFAKTA VE TEMİZLİK BÖLÜMÜNDE
ÇALIŞACAK ELEMANLAR,
BAHÇE İŞLERİNDE DENEYİMLİ ELEMAN VE
IZGARADA ÇALIŞACAK
TECRÜBELİ ELEMAN ARANIYOR

Müracaatlar şahsen yapılacaktır.

İMAM ASLAN DİNLENME TESİSLERİ

Tel : 514 55 88 - 514 55 99

Savcı, Ergenekon sanıklarına ağırlaştırılmış müebbet istedi

İstanbul Cumhuriyet Başsavcısı Aykut Cengiz Engin, "Ergenekon" soruşturması kapsamında hazırlanan iddianamenin 48'i tutuklu 38'i tutuksuz 86 şüpheliyi kapsadığını bildirdi.

İstanbul Cumhuriyet Başsavcısı Aykut Cengiz Engin tarafından kamu oyuna açıklanan Ergenekon soruş turması iddianamesi İstanbul 13. Ağır Ceza Mahkemesi'ne gönderildi. Başsavcı Engin, "Ergenekon" soruşturmasına ilişkin iddianamenin mahkemeye tevdi edildiğini belirterek, "Asal süresi 15 gündür ancak mah kemenin ne kadar sürede inceleyeceği onun takdiridir. Biz onu bilemeyiz" dedi. İstanbul 13. Ağır Ceza Mahkemesi, 15 gün içinde davanın kabulü veya reddi yönünde bir karar verecek. Mahkeme, 28 Temmuz Pazar tesi gününe kadar bu kararı vermiş olacak. 441 klasör ve 2 bin 455 sayfadan oluşan iddianameyi, Mahkeme Başkanı Köksal Şengör inceleyecek.

Mahkeme Başkanı, iddianameyi kabul ederse dava açılmış olacak. İddianame nin reddedilmesi halinde, davayı açan Başsavcılık bu kara ra itiraz edebilecek. İtirazı da bir üst mah keme görüşüp karara bağlayacak.

ÖRGÜTÜN ADI VAR MI?

Başsavcı Engin, Beşiktaş'taki İstanbul Adliyesi bahçesinde yaptığı basın açıklamasının ardından, gazetecilerin sorularını yanıtladı. Engin, "Örgütün adı var mı?" şeklindeki soruya, "Bu örgüt ismi, soruşturmayı yapan savcılarımız tarafından konulmuş bir isim değil dir. Zira Cumhuriyet Savcılarının yapmış bulundukları soruşturmalarda herhangi bir isim konulmaz. Böyle bir uygulama söz konusu değildir. İddianamede yer alan ve kamuoyunda 'Ergenekon' olarak vasıflandırılan bu isim, bir örgütün yapılanmasında örgüt mensubu olarak iddia edilen kişilerin kendilerinin örgütlerine verdikleri bir isimdir. Bu itibarla bu şekilde zikredilmiştir" cevabını verdi. Ergenekon soruşturması çerçevesinde göz altına alınan ve tutuklanan sanıklar hakkında hazırlanan iddianamede, sanıkların terör örgütü lideri Abdul lah Öcalan'ın mahkum olduğu "ağırlaştırılmış müebbet hapis" cezasıyla cezalandırılmaları istendi. Sanıklar ağırlaştırıl mış müebbet hapis cezasının yanı sıra işledikleri iddia edilen on ayrı suçtan da 27 yıldan 61 yıla kadar ağır hapis cezası istemiyle de yargılanacak. Ergenekon soruşturması kapsamında göz altına alınan 48'i tutuklu ve 38'i tutuksuz toplam 86 şüpheli hakkında silahlı terör örgütü kurmak, Hükümeti devirmek, Hükümeti görev yapamaz hale getirmek, terör örgütü kurmak ve yönetmek, silahlı terör örgütüne üye olmak, silahlı terör örgütüne yardım et mek, cebir ve şiddet kullanarak Türkiye Cumhuriyeti hükü metini ortadan kaldırmak veya görev yapmasını engellemeye teşebbüs, Türkiye Cum huriyeti Hükümeti'ne karşı halkı isyana tahrik, patlayıcı madde bulun durmak atmak ve bu suçlara azmettirmek, Danıştay saldırısına ve Cumhuriyet Gazetesi'ne patlayıcı madde atmak suçlarına azmettirmek, devletin güvenliğine ilişkin giz li belgeleri temin et mek, kişisel verileri kaydetmek, askeri itaatsizliğe teşvik, halkı kin ve düşmanlığa alenen tahrik vb. suçlarından kamu davası açıldı. Türk Ceza Kanu nu'na göre, bu suçları işleyen sanıklar, ağırlaştırılmış müebbet hapis cezası ile yargıla nıyor. Sanıklar, ağırlaştırıl mış müebbet ha pis cezasının yanı sıra 27 yıldan 61 yıla ağır hapis cezası istemiyle de yargılanacak.

İstanbul Cumhuriyet Başsavcısı Aykut Cengiz Engin beklenen açıklamayı Beşiktaş'taki İstanbul Adliyesi bahçesinde yaptı

GEMLİK'TE BİR İLK

35 YILLIK TECRÜBEMİZİ BİLGİSAYAR TEKNOLOJİSİ İLE BİRLEŞTİRDİK

DOSTLARINIZI SLAYT GÖSTERİSİ İLE
ÖZEL GÜNLERİNİZE DAVET EDİN
UNUTULMAZ OLSUN...
CD KUTULARI İÇİNDE ÖZEL TASARIM SLAYT
GÖSTERİLİ CD DAVETİYE HAZIRLIYORUZ

Körfez Ofset

ÖZEL TASARIM CD Lİ MULTİMEDYA DAVETİYE PATENTİ YALNIZCA KÖRFEZ OFSET'E AİTTİR.

MATBAACILIK - YAYINCILIK - REKLAMCILIK

İstiklal Cad. Bora Sok. Akbank Aralığı No : 3/B GEMLİK Tel : 513 96 83 Fax : 513 35 95

Çeyiz sandığını soydular

Bursa'nın merkez Nilüfer ilçesinde balkon kapısından girdikleri evde çeyiz sandığından yüzük ve bileziği çaldı. Edinilen bilgiye göre, Çamlıca Mahallesi Büyüyen Sokak'ta ikamet eden Zübeyde Kurtoğlu'nun (31) evinin balkon kapısını zorlayarak içeriye giren kimliği belirsiz kişi veya kişiler çeyiz sandı ğındaki altın yüzük ve bileziği çaldı. Ev sahibi Zübeyde Kurtoğ lu'nun müracaatını değerlendiren polis, olayla ilgili soruşturma başlattı.

Hırsızlar durmak bilmiyor

Bursa'da, iki metrelik demir tel çitle çevrili dubleks bir eve giren hırsız ya da hırsızlar, çok sayı da ziynet eşyası, para ve bilgisayar çaldı. Edinilen bilgiye göre, kimliği belirsiz kişi ya da kişiler, merkez Nilufer ilçesi Üçevler mahallesi Atmaca sokakta villaların bulunduğu bir siteye girerek, Mine O'ya (37) ait dubleks tipi, çevresi iki metre yüksekliğinde demir tel çiti ile çevrili eve girdi. Hırsızlar, salonda masa üzerinde çanta içerisinde bulunan HP marka diz üstü bilgisayarı çantası ile birlikte, ayrıca, eşine ait olan ve içerisinde nüfus cüzdanı, sürücü belgesi, pasaport. Fransa oturum kartı, HSBC ve Bonus olmak üzere 2 adet kredi kartı ile 550 EURO nun bulunduğu cüzdanı çaldı. Olayla ilgili soruşturma başlatıldı.

Kapkaççı çantayı alıp kaçtı

Bursa'nın merkez Yıldırım ilçesinde yolda yürüyen bayanın çantasını kapkaç yöntemiyle çalan kimliği belirsiz genç, plakası alınamayan bir otomobile binerek kaçmayı başardı. Olayın şokunu uzun süre üzerinden atamayan bayan ise polise başvurdu. Edinilen bilgiye göre, Bağlaraltı Mahallesi Fidyekızık Köprüsü girişinde meydana gelen olayda, İlkay Akyol'un (29) arkasından gelen kimliği belirsiz 17-18 yaşlarında bir genç, Akyol'un içerisinde kimlik belgeleri, cep telefonları ve 120 YTL para bulunan çantasını çalıp kaçmaya başladı. Kapkaççı genç, olay yerine yakın bir yerde bekleyen plakası alınamayan otomobile binerek kaçtı. Olayın ardından polise başvuran ilkay Akyol, "Yürüdüğüm sırada başında ucu beyaz renkli bir şapka bulunan genç, omuzumda asılı olan çantamı kapıp kaçtı. Çok korktum." dedi. Olayla ilgili soruşturma sürüyor.

Binlerce kontörü alıp kayıplara karıştılar

Bursa'nın merkez Osmangazi ilçesinde 2 ayrı telefoncu dükkanına giren kimliği belirsiz hırsızlar 17 bin 500 kontür, 2 bin YTL para ve cep telefonu çaldı. Edinilen bilgiye göre, Santral Garaj Mahallesi Gelibolu Sokak'da faaliyet gösteren Şaban Günüz'e (41) ait telefoncu dükkanına giren kimliği belirsiz kişi veya kişiler, 17 bin 500 kontür ile 1 adet cep telefonunu çaldı. Polise başvuran işyeri sahibi Şaban Günüz, zararının 2 bin 900 YTL olduğunu belirtti. Alnı Sokak üzerindeki Ümit Alkış'a (21) ait telefoncu dükkanına giren hırsızlar da, kasadaki 2 bin YTL para ile 150 doları alıp kaçtı. Polis, her 2 olayla da ilgili soruşturma başlattı.

BAY MUSTAFA ÖZALP EMLAK'TAN

Her Çeşit Emlak Alım, Satım ve Kiralama Hizmetleri

Daire, Zeytinlik, Villa, Dükkan, Arsa, Arazi

TAPU TAKİP İŞLERİ YAPILIR

ACİL SATILIK ve KİRALIKLARINIZ İÇİN BİZİ ARAYINIZ

Kayhan Mahallesi'nde denizi gören 3 oda 65 m² SATILIK DAİRE

3 Ayrı Daireli Müstakil Ev (Bahçe İçinde)Yeni Devlet Hastanesi Altı

Bodrum Tuzla'da Bahçeli, özel koyu plajı olan krediye uygun villa

Bodrum Yalıkavak'ta özel havuzlu, bahçeli, krediye ulgun villa

K.Kumla'da Ayazma Mevkii 6 Dönüm Zeytinlik

Cumhuriyet Mh. Cumhuriyet Okulu Y anı 3-4 katlar 155m2 daireler

KONUT KREDİLERİNE ARACILIK YAPILIR.

Trafik, Kasko Dask,
Her Türlü Sigorta İşlemleri, KONUT SİGORTALARI
Doğalgaz Poliçesi Yapılır.

ŞEKER SİGORTA

Macide ÖZALP

Tel : 513 24 74 Fax: 514 10 21

Sünnet düğününde hem takılar hem paralar gitti

Bursa'nın Mustafakemalpaşa ilçesindeki bir sünnet düğününde takılan altınlar ile düğün sahibinin yakınının bankadan çektiği 31 bin YTL para kimliği belirsiz kişi veya kişilerce çalındı. Edinilen bilgiye göre, Mustafakemalpaşa ilçesindeki bir düğün salonundaki kardeşinin oğlunun sünnet düğününe katılan Nuran Demirkes (48), sünnet yatağında bulunan yiğenine takılan para ve altınların takılmasına yardım etmeye başladı. Demirkes, içerisinde 22 adet çeyrek altın, 1 adet yarım altın, eşinin bankadan çektiği 31 bin YTL paranın bulunduğu çantasını yatağın yanındaki sandalye üzerine bıraktı. Bir süre sonra çantasını almak isteyen Nuran Demirkes, çantanın olmadığını görünce durumu hemen polise bildirdi. Polis, düğünü görüntüleyen kamera görün tülerini de incelemeye aldı. Emniyet yetkilileri, özellikle düğün salonlarında 'Kaldırımcılık' yöntemiyle çok sayıda hırsızlık olduğunu, vatandaşların dikkatli olmaları gerektiğini bildirdi. Olayla ilgili soruşturma sürüyor.

TEMA "SUYUNU BOŞA HARCAMA"

TEMA Vakfı tarafından başlatılan "Suyunu Boşa Harcama" kampanyasına su tüketiminin önlenmesi için siz de katılın

Gemlik Körfez

ABONE OLDUNUZ MU?
ABONE OLUN OKUYUN OKUTUN

ELEMAN ARANIYOR

Yeni açılacak olan
ASKA TERMAL OTEL'de
tüm branşlarda
çalışacak
BAY-BAYAN ELEMANLAR
alınacaktır.

Müracaatların şahsen yapılması rica olunur.

Ilıca Cad. Eski Terme Yanı

0.544 794 40 93 - 0.533 281 82 28

ÇİZİYORUM

Barış Güler'in kaleminden

9 YAŞ

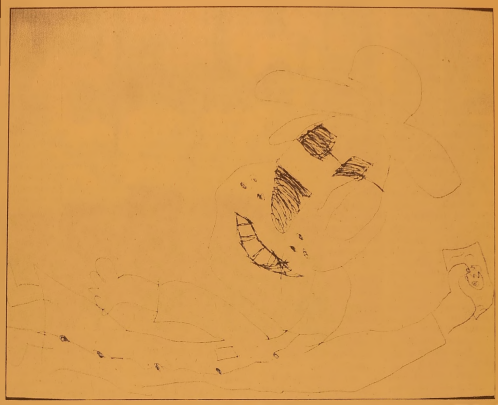

SATILIK DAİRE

Denize sıfır , 3 yatak odalı
135 m2 iki cepheli ve
2 balkonlu bahçeli otoparklı
lüks yazlık daire SATILIK
Küçük Kumla Namtaş 2 Sitesi
Tel : 513 18 99 GSM : 0.533 356 44 39

ELEMAN ARANIYOR

Umurbey Düğün Salonu'nunda çalışacak

- BAYAN BULAŞIKÇI
  TEMİZLİK İŞLERİNDE ÇALIŞACAK
- 35 YAŞINI AŞMAMIŞ
  BAYAN ELEMAN ARANIYOR

Müracaat
525 17 00
0.536 570 65 97

SATILIK MÜSTAKİL BİNA

500 M2 Bahçe içerisinde
3 katlı
12 tonluk zeytin havuzlu
SATILIK BİNA
Güvenli Köyü

0.535 277 23 14

SATILIK DAİRE

2+1, Çift Banyo,
Çift Balkon,
117 m2, 5. Kat
68.000.00- YTL

Hamidiye Mh. Hürriyet Cad. Balık Sk.

0.537 720 43 53

DEVREN KİRALIK

İş değişikliği nedeniyle
faal durumda Emin Dalkıran
Kordonu'nda (2.kordon)
DEVREN KİRALIK CAFE (Rüyam Cafe)

0.535 518 14 16 - 0.542 593 61 51

GEMLİK SİNEMA GÜNLÜĞÜ

(Rezervasyon
Tel : 513 33 21)

VENÜS SİNEMASI
Filmin Adı
SEMUM 14.00-16.00

KAYIP — Gemlik Nüfus Müdürlüğü'nden aldığım Nufüs Cüzdanımı kaybettim. Hükümsüzdür. MİNE NALBANTOĞLU

KAYIP — Gemlik Vergi Dairesine 2110073165 vergi nosu ile kayıtlı Seri A/3201-3250 nolu Gider Pusulası koçanım kaybolmuştur. Hükümsüzdür. MEHMET ÇİNDOĞDU

Uluslararası Capitol İstanbul Optimist Haftası yarışları büyük ilgi gördü

Capitol Alışveriş Merkezi'nin sponsorluğunda, İstanbul Yelken Kulübü'nün düzenlediği 30 Haziran 05 Temmuz tarihleri arasında yapılan uluslar arası ve Türkiye Yelken Federasyonu'nun programında olan III. Uluslararası Capitol Optimist Week yarışlarına bu Yıl Bahreyn, Bulgaristan, İsrail, Danimarka, Makedonya, Romanya, Rusya, Sırbistan ve Türkiye'den 119 yelkenci katılırken Gemlik Yelken Kulübü sporcuları da yarışmalarda buyuk başarı gosterdiler.

İstanbul Yelken Kulübü'nde yapılan açılış gecesinde ulkelerini tanıtan yelkenciler, Kınalıada, Caddebostan, Kalamış rotasında yarıştı. Üç gun boyunca denizde yarışan optimistler, Capitol Alışveriş Merkezini de ziyaret ederek kurulan dev ekranlarda sanal yelken yarışlarına katıldı. Zorlu yarışların ardından Capitol Cup'08, İstanbul Yelken Kulubunde düzenlenen odul töreni ile son buldu.

Hale Caneroğlu'nun renklendirdiği gecede genç optimistçiler ve yelken tutkunları yorgunluklarını atarken keyifli bir gün geçirdiler. Gençlere yelken sporunu sevdirmenin esas alındığı Optimist sınıfında düzenlenen yarışlara sponsor olan Capitol Alışveriş Merkezi, yelken sporunun gelişmesine katkıda bulunmayı amaçladıklarını belirttiler.

Gemlik Yelken Kulubü 2. Başkanı ve Komodoru Mumtaz Unel yarışlar boyunca sporcularımızın yanında bulunarak onlara destek vererek antrenor Önder Cesur'u ile sporcuları kutladı ve İzmir'de yapılan Türkiye Şampiyonasından döndükten hemen sonra İstanbul'da yapılan böyle büyuk bir organizasyonda yelkencilerimizin çok iyi mücadele ettiklerini, gelecek için umut verdiklerini söyledi.

Yarışmalara Murat Samsun, Batuhan Cesur, Tuğba Öksüz, Cengiz Baydar, Enes Topkaç, Furkan Temir, Fulden Bostancı, Hürcan Buberci, Enver Başıdinç ve Yalçın Akuzel kadrosuyla katılan Gemlik Yelken Kulübü Genel sıralamada Murat Samsun yedinciliği Kızlarda Tuğba Öksüz ise dördüncülük elde ederek, Gemlik Yelken Kulubü'nü en iyi şekilde temsil etme başarısı gösterdiler.

Ayrıca Gemlik Yelken Kulübü yarış takımı bu yarışlarda 12 gün boyunca ter dökerken Optimist B takımı ve Laser takımıda Mudanya'da Kabotaj bayramı etkinlikleri kapsamında Uludağ ünüversitesi, Bursa Yerel Gündem 21, Gemlik Yelken Kulübü , Mudanya Yelken Kulübünün iştirakleri ile Atatürk'ün Leventleri Denizcilik eğitim proğramına katılarak Gemlik'i temsil ettiler.

2008 Uluslar arası Capitol İstanbul Optimist Haftası Yarışları Optimist genel sınıfı

1. Maxım Nikolaev - Rusya
2. İpeknaz Özden - İstanbul Yelken Kulübü - Türkiye
3. Yoav Levi - İsrail
7. Murat Samsun - Gemlik Yelken Kulübü - Türkiye

Optimist Kızlar

1. İpeknaz Özden - İstanbul Yelken Kulübü - Türkiye
2. Gülfem Başak - İstanbul Yelken Kulübü - Türkiye
3. Mina Staıjık - Sırbistan
4. Tuğba Öksüz - Gemlik Yelken Kulübü - Türkiye

ELEMAN ARANIYOR

Yalova Yolu üzerinde Umurbey Zeytin Merkezi'ndeki perakende satış mağazamızda çalıştırılmak üzere BAYAN SATIŞ ELEMANI aranmaktadır. İlgilenenlerin şahsen başvurmaları gerekmektedir.

Yeni Zeytin Hali Toptancılar Sitesi No:38 - Gemlik /BURSA
513 67 68 - 0.532 392 77 88

KAŞEDE BEKLEMEK YOK

KALİTELİ KAŞELER UYGUN FİYATLARLA

1 SAATTE TESLİM EDİLİR

Körfez Ofset

MATBAACILIK - YAYINCILIK - REKLAMCILIK

İstiklal Caddesi Bora Sokak No : 3/B GEMLİK
Tel : (0.224) 513 96 83 Fax : (0.224) 513 35 95

'Gemlik Körfez' internette www.gemlikkorfezgazetesi.com

Güneşe korumasız bakmak kör ediyor

Uzmanlar, sağlık için önemli bir yere sahip olan güneş ışınlarının bazı zararlarına da dikkati çekiyor. Güneşin zararlı etkileri arasında, güneş yanıkları, cilt kanseri ile vücudun sıvı mineral dengesindeki bozukluklar gelirken, ışınlar göz sağlığını da olumsuz etkiliyor. Güneşe korunmasız olarak uzun süre bakmak katarakt ve görme kayıplarına yol açabiliyor. Güneşin şiddetli ısı etkisine bağlı olarak güneş çarpması, şuur kaybı, felç, kalp krizi ve ölüm de görülebiliyor.

Bilim ve Teknik Dergisi'nin Temmuz sayısında yer alan bir araştırmada, hava ve su kadar vazgeçilmez olan güneşin zararlarına dikkat çekildi. Araştırmaya göre, güneşten gelen UV (ultraviole-mor ötesi) ve IR(infra red-kızıl ötesi) ışınları insan cildine ve gözlere zarar veri yor. Güneşin zararlı etkileri arasında, güneş yanıkları, cilt kanseri, vücudun sıvı mineral dengesindeki bozukluklar geliyor. Güneş ışınları göz sağlığımızı da olumsuz etkiliyor. Güneşe korunmasız olarak uzun süre bakmak katarakt ve görme kayıplarına yol açabiliyor. Nemli ve sıcak havalarda, güneşte uzun süre kalındığında, kişide halsizlik, bitkinlik, yorgunluk, çalışma isteğinde azalma, kas krampları ve bayılma görülebiliyor. Güneşin şiddetli ısı etkisine bağlı olarak güneş çarpması, ani şuur kaybı, felç, kalp krizi ve ölüm de görülebiliyor. Araştırmada, güneş ışınlarına fazla maruz kalmanın, cilt yanıklarına, güneş lekelerine ve hatta cilt kanserlerine dahi yol açabildiği ifade ediliyor. Buna göre, gölgede durmak dahi kişiyi güneşin zararlarından tam olarak korumuyor.

KKKA enfeksiyon hastalığıdır

Kırım Kongo Kanamalı Ateşi, Bunyaviridae ailesinden Nairovirus'un neden olduğu kanamalara yol açan ateşle seyreden bir enfeksiyon hastalığıdır. Birincil olarak hayvan hastalığı olmasına rağmen, insanlarda da tek tek ve salgınlar şeklinde hastalık oluşturabilmektedir. KKKA, insanlarda yüksek oranda ölümcül olan ağır bir hastalıktır.

Hastalığın Bulunduğu yerler: Hastalık ilk kez 1944 yılında Kırım'da tanımlandı ve "Kırım Kanamalı Ateş" adı verildi. Kongo'da 1956'da tespit edilen hastalıktan sorumlu olan etkenle, "Kırım Kanamalı Ateş"e neden olan etkenin aynı olduğu 1969'da fark edildi ve bu, hastalığın güncel adına neden oldu. Hastalık Avrupa, Asya ve Afrika'da birçok ülkede bulunmaktadır; Doğu Avrupa (eski Sovyet Birliği'nde bulunan ülkeler), Akdeniz, Kuzeybatı Çin, Orta Asya, Güney Avrupa, Ortadoğu, Hindistan ve Afrika. 2001 süresince Kosova, Arnavutluk, İran, Pakistan ve Güney Afrika'da vakalar veya salgınlar kaydedildi. Ülkemizde 2002 yılında kırsal kesimde yaşayan vatandaşlarımızda görülmeye başlandı, Ağustos 2003'te adı konuldu.

Hastalığın Bulaşması: Ixodid (sert) keneler (özellikle Hyalomma genusuna ait olanlar), KKKA virüsü için hem depo hem de taşıyıcıdır. Çeşitli yabani ve evcil hayvanlar örneğin sığır, keçi, koyun ve tavşan virüs için konak görevi görmektedir. İnsanlara enfekte hayvanın kanına temas ile veya kenelerle bulaşmaktadır. Enfekte insandan başka insana virüs taşıyan kan veya vücut sıvılarına temas ile de bulaşmaktadır. Hastanelerde tıbbi ekipmanların uygunsuz sterilizasyonu, enjeksiyon iğnelerinin tekrar kullanımı ve tıbbi alet ve ekipmanlara bulaşması sebebiyle de KKKA'in belgelendirilen yayılımı oluştu.

Hastalığın belirtileri: Hastalığın kuluçka süresi virüsün kazanılma şekline bağlı olarak değişir. Kene ısırması yoluyla oluşan infeksiyonun kuluçka süresi genellikle 1-3 gün, azami 9 gündür. Enfekte kan veya doku ya teması takiben kazanılan enfeksiyonun kuluçka süresi ise 5-6 gün, azami 13 gündür.

KKKA'in başlangıcı anidir; baş ağrısı, yüksek ateş, kas ağrıları, baş dönmesi, boyun ağrısı, sırt ağrısı, eklem ağrısı, mide ağrısı ve kusma, göz ağrısı ve fotofobi (ışığa duyarlılık) başlangıç belirtileridir. Göz aklarının ve yüzün kızarması, boğaz ağrısı ve damakta peteşi (kırmızı lekeler) de sıklıkla gözlenir. Sarılık oluşabilir ve ağır vakalarda davranış değişiklikleri ve his algılama değişiklikleriyle karşılaşmak da mümkündür. Hastalık ilerledikçe, büyük ekimoz (ciltte morarma) alanları, diş eti kanaması, hematüri (idrarda kan), melena (dışkı renginin siyaha dönmesi, üst gastrointestinal sistemden kanamanın belirtisi), şiddetli burun kanamaları ve enjeksiyon bölgesinde kanama görülür; bu durum, hastalığın dördüncü gününde başlar ve yaklaşık 2 hafta devam eder. KKKA'te ölüm oranı yaklaşık % 30'dur, bu oran % 9-50 arasında değişmekte; ölüm, hastalığın ikinci haftasında görülmektedir. İyileşen hastalarda, iyileşme hastalığın başlangıcından sonraki 9. ve 10. günde başlar. İyileşme yavaştır.

Hastalığın Tedavisi: KKKA'in tedavisi birincil olarak destekleyici tedavidir. Sıvı dengesini ve elektrolit anormalliklerini düzeltme, oksijen desteği, hemodinamik destek ve ikincil enfeksiyonların tedavisi şeklindedir. Virüs antiviral ilaç ribavirine deneysel olarak duyarlıdır.

Hastalıktan Korunma: Hastalığın görüldüğü bölgelerde çiftlik hayvanı veya diğer hayvanlarla çalışan, kesimhane çalışanları ve sağlık çalışanları risk altındadır. Bu bölgelere seyahat eden çiftlik hayvanı ve böceklerle temas eden kişiler de bu riske maruz kalabilir

GEMLİK REHBERİ

GEREKLİ TELEFONLAR	
İtfaiye	110
Polis İmdat	155
Jandarma İmdat	156
Jandarma K.	513 10 55
Polis Karakolu	513 18 79
Gar. Kom.	513 12 06
KAYMAKAMLIK	
Kaymakamlık	513 10 51
C.Savcılığı	513 10 53
C.Savcı Yrd.	513 29 54
Emniyet Müd.	513 10 28
ULAŞIM	
METRO	513 12 12
Aydın Turizm	513 20 77
Süzer Turizm	512 10 72
Kanberoğlu-Esadaş	514 45 49
Anıtur	514 47 71
Kamil Koç	513 35 71
HASTANELER	
Devlet Hastanesi	517 34 00
Sahil Dev. Hast.	513 23 29
Mer.Sağ.Ocağı	513 10 66
Tomokay Tomografi	513 60 40
Uzmanlar Tıp Mrk.	
TAKSİLER	
Körfez Taksi	513 18 21
Çınar Taksi	513 24 67
Güven Taksi	513 32 40
Gemlik Taksi	513 23 24
Manastır Taksi	517 33 94

RESMİ DAİRELER	
TEK Arıza	513 20 66
TEK İşletme	513 45 03
Statyum	514 00 95
Orm.Böl.Şef.	513 12 86
Milli Eğt. Md.	513 11 74
Halk Kütüphane	513 13 53
Askerlik Şb.	513 10 57
Karayolları	513 13 08
Liman Baş.	513 11 33
Mal Müd.	513 10 95
Nüfus Md.	513 37 42
Özel İd. Md.	513 15 07
Tapu Sicl. Müd.	513 14 14
Müftülük	513 13 64
Gümrük Md.	524 85 86
Tekel Md.	513 10 42
Ver. Dairesi Md.	513 10 92
İlçe Tarım Müd.	513 10 45
İlçe Seç. Md.	513 77 77
Halk Eğitim Müd.	513 18 46
BELEDİYE	
Santral	513 45 21 -23
Başkanlık	513 45 20
Zabıta	513 24 32
Otobüs İşlet.	513 45 21-122
BUSKİ	514 57 96
İtfaiye	513 23 25
Muhasebe Md.	513 45 21 -182
Yazı İşl. Md.	513 45 21 -111
Su Arıza	Yalnyz 185

DENİZ OTOBÜSÜ	
Bursa	256 77 84
Mudanya	544 30 60
Yenikapı	(212) 516 12 12
Yalova	(226) 811 13 23
İDO İmam Asian Dinlenme Tes.	513 23 34
VAPUR - FERİBOT	
Yalova	(226) 814 10 20
Topçular	(226) 363 43 19
Eskihisar	(262) 655 60 31
OTOBÜS	
Şehirlerarası	261 54 00
Otobüs Terminali	(18 Hat)
TÜP DAĞITICILARI	
Aygaz	513 12 95
Habaş	513 16 37
Mogaz	513 75 58
Ergaz	513 88 43
İpragaz	513 22 59
Habaşgaz	513 45 46
Yeni Likitgaz	513 65 00
BP Gaz	514 59 81
Bütünler Likitgaz	513 80 00
Akçagaz	514 88 70
Totalgaz	514 17 00
AKCAN PETROL	513 10 79
MAR-PET	513 30 33
TUNCAY OTO GAZ	513 14 25

NÖBETÇİ ECZANE

15 Temmuz 2008 Salı
VEZİROĞLU ECZANESİ
E.Dinçer Mh. Irmak Sk. No.25
Tel : 5136043 GEMLİK

Gemlik Körfez
GEMLİK'İN İLK GÜNLÜK SİYASİ GAZETESİ
YEREL SÜRELİ YAYIN
YIL : 36 SAYI : 3109
FİYATI : 25 Ykr. (KDV Dahil)
Sahibi : Kadri GÜLER
Sorumlu Yazı İşleri Müdürü : Serap GÜLER
Haber Müdürü : Seyfettin ŞEKERSÖZ
İstiklal Cad. Bora Sok. No:3/B
Tel : 513 96 83 Fax : 513 35 95 GEMLİK
Yönetim ve Basım Yeri : KÖRFEZ OFSET
Matbaacılık-Yayıncılık-Reklamcılık Tesisi
İstiklal Cad. Bora Sok. No:3/B GEMLİK
(Dini bayram Günleri ve Pazar günleri yayınlanmaz)

UZMANLAR TIP MERKEZİ

SSK
BAĞKUR
DEVLET MEMURLARI
EMEKLİ SANDIĞI
MENSUPLARINA

* FİZİK TEDAVİ
* GÖZ
* KADIN HASTALIKLARI
* ÇOCUK HASTALIKLARI
* DAHİLİYE
* GENEL CERRAHİ
* ACİL

BRANŞLARINDA HİZMET VERMEKTEYİZ.

Adres: İstiklal Cad. Gemlik / BURSA

TEL: 0.224 513 60 40

ÖZEL AYKENT İLKÖĞRETİM OKULU

Deneyimli kadromuz ve çağdaş eğitim anlayışıyla sizlere en yakın özel okuluz.
Özel Aykent İlköğretim Okulu ve Anasınıfı 2008-2009 dönemi kayıtları başladı

2008-2009 EĞİTİM VE ÖĞRETİM YILI ÜCRETLERİMİZ

4-5 YAŞ	3.900 YTL
ANA SINIFI	4.150 YTL
1. SINIF	5.000 YTL
2-3-4-5-6-7-8	6.000 YTL

Ücretlerimize, eğitim-öğretim yemek, servis ve KDV dahildir

ANASINIFI, 1, 2, 3. SINIFLARA HAFTADA 6 SAAT
4-5-6-7-8 SINIFLARA HAFTADA 8 SAAT İNGİLİZCE

Gemlik-Orhangazi yolu 2.Km. Umurbey Paşabahçeler Mevkii
Tel : 513 50 84 GEMLİK
www.aykentilkogretim.k12.tr

Kuruluş:1973

Gemlik Körfez

GEMLİK'İN İLK GÜNLÜK SİYASİ GAZETESİ

16 Temmuz 2008 Çarşamba www.gemlikkorfezgazetesi.com 25 Ykr.

CBAL'ne 390 puanla girilecek

2007 OKS'de Gemlik Celal Bayar Anadolu Lisesi'ne giriş taban puanı 345.015 iken bu yıl 390. puan olabileceği tahmin ediliyor. Haberi sayfa 2'de

Horoson Sitesi'nin 4. katı bilinmeyen nedenle yandı

Kumla'daki yangın korkuttu

Küçük Kumla Cankurtaran Caddesi'n de önceki gece yarısı çıkan yangında ev eşyalarının tamamen yanmasına neden oldu. Dairede oturan kiracı yangından sonra kayıp lara karıştı. Yangın Kumla'daki tatilcilere korkulu anlar yaşattı. İtfaiyenin çabasıyla alevler çevreye sıçramadan yangın söndürüldü. 3'de

Baykal Bursa'ya geliyor

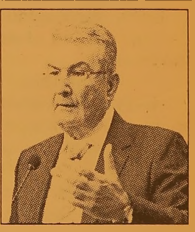

CHP Genel Başkanı Deniz Baykal, Cuma günü Bursa'ya geliyor. Baykal, burada çeşitli törenlere katılacak ve CHP'ye katılan yeni üyelere parti rozeti takacak. CHP İletişim Koordinatörlüğü'nden verilen bilgiye göre, CHP Lideri Baykal, bir süredir yürüttüğü yurt gezileri ne devam edecek. Baykal, bu kapsamda 18 Temmuz Cuma günü Bursa'da olacak. Cuma sabahı helikopter ile Ankara dan Bursa'ya hareket edecek olan Baykal, saat 10.00'da Koza Han'da Kapalı Çarşı esnafını ziyaret edecek ve esnaf ile kahvaltı da bir araya gelecek. Baykal saat 11.00'de Parti Okulu'nu açacak ve CHP'ye katılanlara rozet takacak. Baykal, Bursa ziyaretinde Nilüfer Belediyesi'nin yaptıracağı Olimpik Yüzme Spor Tesisleri'nin temel atma törenine katılacak ve saat 14.30'da Nilüfer Belediyesi Altınşehir Gençlik Merkezi'ni açacak. Baykal, saat 16.00'da Mudanya Mütareke Meydanı'nda halkı selamlayacak ve bir konuşma yapacak. Baykal, temaslarının ardından akşam saatlerinde Ankara'ya dönecek.

Güne Bakış

Kadri GÜLER
kadri_guler@hotmail.com

Temmuz ayı ve tatil..

Temmuz ayının en sıcak günlerini yaşıyoruz.

Dün, salı pazarına akşam saatlerinde çıktım.

Nedeni, serin olduğu için.

Ama, düzensizlik ve benim gibi düşünenlerin aynı saatte alışverişe çıkması, pazara çıkmamı bana zehir etti. Dev. 5'de

Gizli tanıklar 'Yuki' gibi konuşacak

Amerikan polisiye dizilerinde sıkça izlediğimiz "gizli tanık" uygulaması, Ergenekon davasıyla Türkiye'nin de gündeminde.

Savcı, gerçekten gizli tanık getirirse, Türkiye'de bu konuda bir ilk yaşanacak. Ergenekon'la ilgili davada, savcılığın 'gizli tanık' göstereceği haberleri üzerine, Türk hukukuna kısa süre önce giren gizli tanıkların nasıl dinlenecegi tartışması başladı. Kanuna göre gizli tanıklar, mahkeme salonuyla bağlantılı bir başka salonda, ses ve görüntüleri değiştirilerek dinlenebilecek. Sesin, 1960'lı yıllarda radyoda Orhan Boran'ın Yuki'yi konuştuğu gibi bir yöntemle değiştirilmesi mümkün. Orhan Boran döneminde, bant kaydı hızlı çalınarak ses değisiyordu, bugün çok daha ileri teknikler kullanılıyor. Gizli tanıklık ve tanıkların korunması geçen yıl sonunda TBMM'de konuşulurken, CHP kapsamın genişletilmesini istemiş, dönemin Adalet Bakanı Cemil Çiçek "Mahkemeler tiyatro salonuna döner" diyerek karşı çıkmıştı. Kanun bu yılbaşında yürürlüge girince de, CHP'liler Anayasa Mahkemesi'ne iptal davası açmıştı. Dava halen mahkeme gündeminde ve Anayasa Mahkemesi bu arada iptal kararı verirse, Ergenekon davasındaki gizli tanıkların korunması tehlikeye girecek.

Buluşma

Gürhan ÇETİNKAYA

Cendere.....

İran ABD ve İsrail'e tehdit savuruyor..
İçine Türkiye'yi de katıyor..
Türkiye iç siyasal çekişmelerin boyunduruğundan kendisini kurtaramıyor..
ABD Irak'a girdi..
Çırpındıkça batıyor..
Battıkça saldırganlaşıyor..
Yollar bozuk..
Hava kirli...
Ekonomi dağınık..
Siyaset parçalı bulutlu..
İnsanlar psikolojik travma içinde..
Ankara'da dağlar dumanlı..
Ortadoğu puslu..
Avrupa yağışlı..
Amerika dalgalı..
Dünya belki de kurulduğundan bu yana en güç koşullar içinde..
Neden?
O kadar çok ki saymakla tükenmez.
Derinlikleri var..
Önemli olan tek tek onları ortaya koymak değil..
Geleceğe bakmak..
Barış için tuğlalar koymak..
Toplumu ve ulusları yeniden yapılandırmak..
Üretim olanaklarını arttırmak..
Dünyayı ve Ulusları yönetenlerin ve yurttaşların kafa yorması ve çözüm araması gereken ana unsurlar..
Yoksa..
ABD Başkanı'nın İran'la dalaşması, Avrupalının Türkiye'nin içişlerine karışması,
İktidar partisinin, muhalefet partisiyle, anayasal kurumlarla ve yurttaşlarla kavga etmesi sonuç getirmiyor..
Getirseydi..
Türkiye başarıdan başarıya koşardı..
Dünya barış içinde geleceğe umutla bakardı..
Ucuz siyaset anlayışının bir işe yaramayacağı açık ve net olarak ortadadır..
Kavga..
Gürültü..
Dedikodu..
Önce toplumları, sonra ulusları geri götürür..
Oysa..
Kaynaklar hızla tükeniyor..
Sular çekiliyor..
Hava zehirleniyor..
İnsanlığa düşen..
Kaynakları doğru ve verimli kullanmak..
Havayı kirletmemek..
Kalan suyu doğru değerlendirmek..
En önce de...
Kavga etmeden yaşamak...
Savaşların insanlığa verdiği zarar ortada..
Terörün aldığı canın ve yarattığı deformasyonun etkileri yıllarca toplumları tehdit ediyor..
İnsanlığı içine düştüğü durumdan ancak insanın kendisiyle barışması kurtarır....

'Gemlik Körfez' internette
www.gemlikkorfezgazetesi.com

CBAL'ne 390 puanla girilecek

Seyfettin ŞEKERSÖZ

2007 OKS'de Gemlik Celal Bayar Anadolu Lisesi'ne giriş taban puanı 345.015 iken bu yıl 390. puan olabileceği tahmin ediliyor. OKS sınavına giren öğrencilerin tercih maratonu sürerken Gemlik Celal Bayar Anadolu Lisesini isteyen öğrenci ve velilerinin kafası hayli karışık. Geçen yıl birinci yerleştirmede yüzde 10,33 ve 350.196 puan; ikinci yerleştirmede yüzde 11,178 ve 345.950 puanla; üçüncü yerleştirmede yüzde 11.376 ve 345.015 puanla öğrenci alan Gemlik Celal Bayar Anadolu Lisesi'nin bu yıl taban puanlarının 385 üzeri olabileceği hatta 390'a da çıkabileceği tahmin ediliyor. Gemlik Celal Bayar Anadolu Lisesi'nde okumak isteyen Gemlikli öğrencilerin puanları 390'nın altında da olsa tercihlerinde bu okulu yazmalarını tavsiye eden eğitimciler birinci yerleştirme ile kazanamayan öğrencilerin bir kısmının ikinci yerleştirme sonrasında yerleşebileceklerine dikkat çekiyorlar. Bu yıl 3. yerleştirme işlemi tercihte yükselme şeklinde olacak ve öğrenciler daha üst puanla alan okulu tercih edebilecekler. Tercih ettikleri okulu kazanamayan öğrenciler birinci veya ikinci yerleştirme ile kazandıkları okullarında okuyabilecekler. Gemlikli öğrencilerin bir endişesi de Bursa'dan ne kadar öğrencinin Gemlik Celal Bayar Anadolu Lisesini tercih edecekleri. 2007 OKS sonrasında Gemlik Celal Bayar Anadolu Lisesi'ne 24 öğrenci Bursa'dan kayıt yaptırmıştı. Bu yıl bu sayının daha fazla olabileceği ifade edilirken bu durumun bir benzeri de Orhan gazi Eyüp Topçu Anadolu Lisesi için de geçerli olduğu ifade ediliyor, yani bu yıl Orhan gazi'ye Gemlik'ten gidecek öğrenci sayısı da artabilir.

BAYTAŞ

SATILIK - KİRALIK LÜX DAİRELER ve İŞYERLERİ

www.baytasinsaat.com.tr

BAYTAŞ ESİN APARTMANI	MANASTIR'DA MÜSTAKİL VİLLALAR
Balıkpazarı Mahallesi 102 m2 2+1 normal daireler, 120 m2 3+1 normal daireler, 180 m2 4+1 dublex daireler, Toplam 24 Daire, 4 İşyeri Dış cephe ısı ve su yalıtımlı siding kaplama, Doğalgaz Kombi Sistemi, Otoparklı, Asansörlü, Hazır Mutfak, Dış kapı çelik kapı, İç kapılar amerikan kapı, Salon ve odalar laminant parke, Islak zeminler seramik	200 m2 4+1 3 adet bahçe dublex 180 m2 3+1 3 adet çatı dublex Isı ve su yalıtımlı dış cephe kaplaması, Doğalgaz Kombi Sistemi, Otoparklı Hazır Mutfak, Dış kapı çelik kapı, İç kapılar amerikan kapı, Salon ve odalar laminant parke, Islak zeminler seramik

SATILIK DAİRELER
BAYTAŞ ZÜMRÜT SİTESİ, Manastır 2. Durak'ta, Muhteşem deniz manzaralı, 3+1 ve 4+1 normal daireler.
BAYTAŞ GÜMÜŞ SİTESİ, Manastır'da, Okula yakın, Muhteşem deniz manzaralı, Otoparklı, 2+1 ve 3+1 normal daireler.
BAYTAŞ İŞ MERKEZİ, Bursa Carrefour karşısında, Final Dershanesi'ne yakın, Ofis ve Mağazalar.
Gemlik Kafoğlu Apartmanı'nda, muhteşem deniz manzaralı , asansörlü, kaloriferli 3+1 150m2 normal daire
KİRALIK DAİRELER ve İŞ YERLERİ
BAYTAŞ KÖRFEZ SİTESİ, Gemlik girişi muhteşem deniz manzaralı 150 m2 3+1 normal daire
BAYTAŞ KÖRFEZ SİTESİ, Gemlik girişi 110 m2, asma katlı işyeri

www.baytasinsaat.com.tr Tel: 513 42 21 Fax: 513 17 94

Horoson Sitesi'nin 4. katı bilinmeyen nedenle yandı

Kumla'daki yangın korkuttu

Küçük Kumla Cankurtaran Caddesi'nde önceki gece yarısı çıkan yangında ev eşyalarının tamamen yanmasına neden oldu. Dairede oturan kiracı yangından sonra kayıplara karıştı. Yangın Kumla'daki tatilcilere korkulu anlar yaşattı. İtfaiyenin çabasıyla alevler çevreye sıçramadan yangın söndürüldü.

Ercüment ESEN

Önceki gece yarısı Küçük Kumla Cankurtaran Caddesi üzerinde bulunan Horosonlar Sitesi'nin 4. katındaki dairede çıkan yangın tatilcilere korkulu anlar yaşattı.
Büyükşehir, Küçük Kumla ve Gemlik Belediyesi itfaiye ekiplerinin yoğun mücadelesi sonucunda 1,5 saat sonra ancak kontrol altına alınabilen yangında, evin içi ile eşyalar tamamen yanarken, can kaybının olmaması en büyük teselli oldu.
Küçük Kumla'da gece saat 24.00 sıralarında Cankurtaran Caddesi No 44 de bulunan Horosonlar Sitesi 5. kattaki Nuri Can'a ait olan ve kısa bir süre önce kiraya verdiği evde henüz sebebi belirlenemeyen nedenle çıkan yangın, Kumla sakinlerine korkulu anlar yaşattı.
Yangının kısa sürede büyümesi üzerine Küçük Büyükşehir'e ait Kumla ve Gemlik Belediyelerine ait itfaiye ekiplerinin zamanında müdahalesi sonucu alevler yan dairelere sıçramadan kontrol atına alınırken 5. katta bulunan daire tamamen yanarak içindeki eşyalarda birlikte kül oldu.
Olayla ilgili edinilen bilgiye göre Nuri Can'a ait evi yalnız yaşayan bir bayanın kısa bir süre önce kiraladığı, yangından sonra kiracının kayıplara karıştığı belirtildi.
Kiraya verdiği evi yanan mal sahibi Nuri Can ise evinin yanışını üzüntü ile seyrederken, *"Kiracıma karşı iyi niyetim sonucunda evim yandı"* diyerek derdini dile getirdi.
Küçük Kumla Jandarması yangın olayı ile ilgi çok yönlü soruşturma başlatırken, alevlerin çevre binalara sıçramadan önlenmesi ve can kaybının olmaması tatilcilere rahat nefes aldırdı.

Cankurtaran Caddesi No 44 de bulunan Horosonlar Sitesi 5. katta çıkan yangın korkulu anlar yaşattı

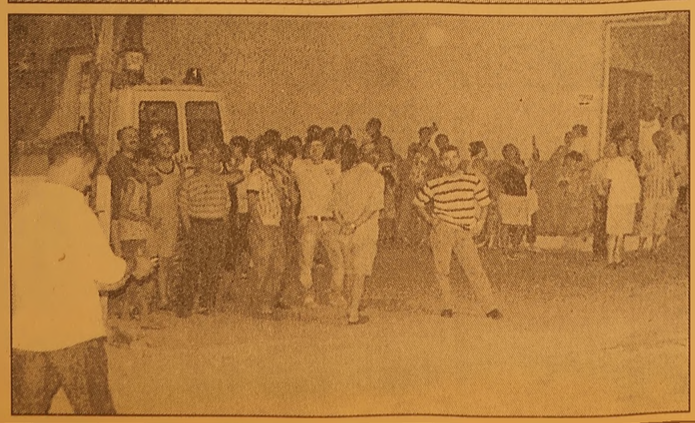

Yazı YORUM

Diş Hekimi
Özcan VURAL
ozcanvural1933@hotmail.com
www.milliyet/blog/ozcan vural

Küçük insanlar!....

Bundan birkaç ay öncesini düşünün, bizde yeni türeyen, yalaka gazeteciler, köşe yazarları; (aslında bu kişiliksiz kişiler hep vardı, bunlar o kadar onursuzdurlar ki durmadan paranın yönüne göre saf değiş tirirler)
Hrant Dink suikastıyla...
Rahip Santoro'nun katledilmesiyle...
Ve Malatya'daki yayınevi baskınıyla da Ergenekon (bu isimde bence yanlış kon du, tarihe hakaret oldu.) denen soruşturma dosyasının içinde gösterdiler..
İktidarın yalaka medyası bunların hepsini Ergenekon'la ilişkilendirip durdu aylar dır...
Ama ellerinde kala kala Cumhuriyet'e atılan bombalarla
Danıştay baskını kaldı...
Onlarda şüpheli...
Devir onların devri, her biri para bası yor!
İktidar yalakalığıyla aldıkları paralarla katlar, lüks arabalar, aldıkları, paralar için de yüzdükleri söyleniyor.
Yandaşları televizyonlarda program ya pıp, köşe yazısı yazıyorlar...
Genel yayın yönetmenlerinin ise keyfi gıcır mı gıcır:
İktidara sahip çıkan gazetelerine ya da televizyonlarına reklam yağıyor!
Sayın okurlarım; Demem o ki dun bile sadece teknik olarak açıklanan, detaylarını hiç kimsenin bilemeyeceği o iddianame hakkında aylardır atıp tutan bu arkadaş ların tek amacı vardı:
Her türlü muhalefeti karalamak, sindirmek!
Etrafa korku havası enjekte edip, dürüst çe yazarları da sindirmek, doğruları yazmalarını, halka anlatmalarını, vatanın bu has evlatlarının yazmalarını onlemekti.
"Açıklanmamış bir iddianame" bulmuş lar, akıllarına eseni içine dolduruyorlardı...
Hak yediklerini, gunaha girdiklerini, yetim hakkı yediklerini düşünmeden yalan yazıları bastırıp duruyorlardı...
Şimdi onların ruh halini çok merak edi yorum:
Azıcık "insan" olsalar büyük bir üzüntü duyarlardı...
Yine bir sürü yalanlar, alçakça ithamlar, yalakalıklarla halkın doğruları görmelerini engellemek...
Dedim ya devir onların devri...
Para, kaynağı belirsiz musluklardan oluk gibi akıyor!
Haksızlık yapmışlar, günah almışlar ne gam.
Para; para sen her şeye kadirsin.
Senin yüzünden bazı insanlarda ne onur, ne vicdan, memleket sevgisi kalmı yor..
Küçülüyor, bir çukurda kayboluyorlar.

KAŞEDE BEKLEMEK YOK
KALİTELİ KAŞELER
UYGUN FİYATLARLA
1 SAATTE TESLİM EDİLİR
Körfez Ofset
MATBAACILIK - YAYINCILIK - REKLAMCILIK
İstiklal Caddesi Bora Sokak No VB GEMLİK
Tel (0.224) 513 96 83 Fax 513 35 95

Akdeniz'de 6.3 şiddetinde deprem

Akdeniz'de şiddetli bir deprem meydana geldi. Depremin aletsel büyüklüğü 6.3 olarak ölçüldü. Boğaziçi Üniversitesi Kandilli Rasathanesi ve Deprem Araştırma Enstitüsü verilerine göre merkez üssü Akdeniz olan 6.3 büyüklüğün de bir deprem yaşandı. Saat dün sabah saat 06.26'da kaydedilen deprem, yerkabuğunun 19.4 kilometre derinliğinde oluştu. Deprem, özellikle Muğla ve turistik ilçesi Marmaris başta olmak üzere Ege sahil şeridinde de hissedildi. İlk belirlemelere göre can ve mal kaybının olmadığı deprem, bölgede kısa süreli paniğe neden oldu.

AKDENİZ'DEKİ DEPREMDE 1 KİŞİ ÖLDÜ

Akdeniz'de Rodos açıklarında bu sabah meydana gelen depremde bir ada sakininin öldüğü bildirildi. Dün saat 06.26'da meydana gelen, Richter ölçeğine göre 6,4 büyüklüğündeki deprem de panik halinde evinden dışarı çıkmaya çalışırken düşerek başını çarpan, kimliği açıklanmayan bir kişinin hayatını kaybettiğini duyurdu. Ada halkı arasında korku yaratan depremin ilk belirlemelere göre mal kaybına yol açmadığını belirtti. Bazı yerleşim birimleri arasındaki yolların kapanmasına neden olan toprak kaymalarının meydana geldiğini, Rodos'ta kısa süreli yaşanan elektrik kesintilerinin ilgili birimlerce giderildiğini kaydetti. Boğaziçi Üniversitesi Kandilli Rasathanesi ve Deprem Araştırma Enstitüsü, merkez üssü Rodos adasının güneyi olan depremin 6,4 büyüklüğünde olduğunu açıklamıştı.

Okul müdürlerine İLSİS toplantısı

Seyfettin ŞEKERSÖZ

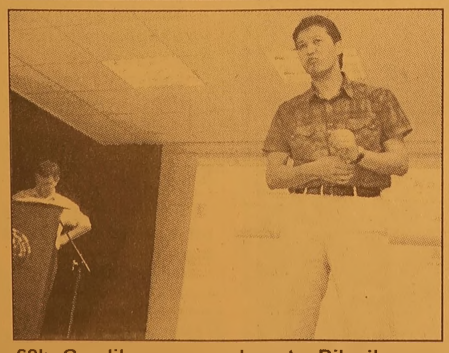

İl Milli Eğitim Müdürlüğü İletişim Sistemleri (İLSİS) tarafından okul müdürlerine yönelik Taşınır Mal Yönetmeliği konusunda bilgi toplantısı yapıldı.

İmam Hatip Lisesi toplantı salonundaki toplantıda İl Milli Eğitim Müdürlüğü Taşınır Kayıt Yöneticisi Özgür Rüzgar ile İLSİS Yöneticisi Elektrik Mühendisi Razik Cinkavuk tarafından çeşitli bilgiler verildi. İletişim Sistemleri'nin okullarda kullanımları ile bunların okullara ve öğrencilere en iyi şekilde aksettirilmesi konularının işlendiği bilgilendirme toplantılarının İLSİS tarafından daha geniş şekilde çeşitli konularda devam edeceği öğrenildi.

Öte yandan Milli Eğitim Bakanlığı'nın projesi kapsamında 8 ilden başarılı İHL öğrencilerinden 69'u Gemlik İmam Hatip Lisesi'nde mesleki kurs görmeye başladılar. 6 hafta sürecek kursa Gemlik İHL ev sahipliği yaparken Isparta, Bilecik, Yalova, Gaziantep, Osmaniye, Balıkesir, Kütahya ve Eskişehir İHL'nden belirlenen öğrenciler katılıyor.

İHL'de 'Beyin fırtınası' toplantısı

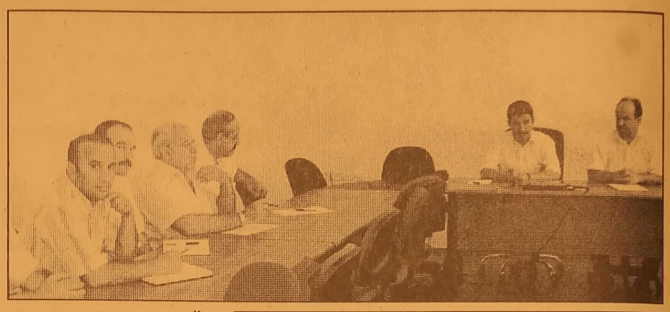

Seyfettin ŞEKERSÖZ

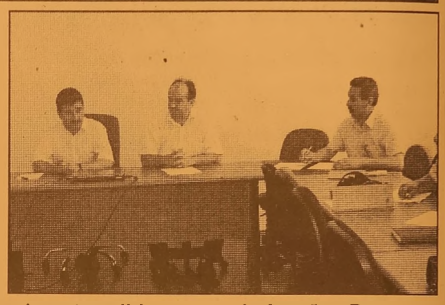

Bu yıl gerçekleşen OKS ve ÖSS sınavlarında kendisinden beklenen başarıyı gösteremeyen Bursa'da nelerin yapılması gerektiği görüşüldü.

İHL'nde yapılan toplantıya İl Milli Eğitim Şube Müdürü Tahsin Yazır ile İlçe Milli Eğitim Müdürü Mehmet Ercümen ile İlköğretim ve Ortaöğretim müdürleri katıldı. OKS ve ÖSS sınavlarında Bursa'nın yeterli başarıya ulaşamamasının nedenlerini ve nasıl daha başarılı olunabilir ve nedenleri ne olmuştur gibi bir çok soruya cevap arandığı toplantıda konuşan İl Milli Eğitim Şube Müdürü Tahsin Yazır, *"Yapacağımız beyin fırtınası tabir ettiğimiz bu toplantılarla Bursa ilinin nasıl daha başarılı olabileceğini bulacağız. Bursa il olarak tabiî ki diğer bir çok illere göre başarılı olmuştur ancak bu bizi tatmin etmedi. Gelecek yıllarda daha başarılı olabilmemiz için şimdiden nelerin yapılması gerektiğini bu tür toplantılarla belirleyeceğiz"* dedi.

DEVREN SATILIK

YÜKSEK CİROLU İŞ DEĞİŞİKLİĞİ NEDENİYLE ACİL DEVREN SATILIK

YALOVA YOLU ÜSTÜ ÜST GEÇİT ALTI ŞARK KIRAATHANESİ

TEL : (0.224) 514 43 16 GEMLİK

TEMA

"SUYUNU BOŞA HARCAMA"

TEMA Vakfı tarafından başlatılan "Suyunu Boşa Harcama" kampanyasına su tüketiminin önlenmesi için siz de katılın

KAŞEDE BEKLEMEK YOK

KALİTELİ KAŞELER UYGUN FİYATLARLA

1 SAATTE TESLİM EDİLİR

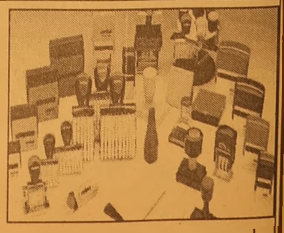

Körfez Ofset

MATBAACILIK - YAYINCILIK - REKLAMCILIK

İstiklal Caddesi Bora Sokak No : 3/B GEMLİK

Tel : (0.224) 513 96 83 Fax : (0.224) 513 35 95

Temmuz ayı ve tatil ...

Güne Bakış

Kadri GÜLER
kadri_guler@hotmail.com

İşyerime geldiğimde savaştan çıkmış gibiydim.

Akşam saatleri olmasına karşın, ısının yüksek olması, nem oranının yüksekliği giysilerimin bedenime yapışmasına neden oldu.

Kendimi bürodan içeriye zor attım.

Temmuz sıcakları yakıcıdır.

Allah'tan son günlerde hafif bir esinti var. Bu esintiye karşın sıcaktan bunalıyor insan.

Büyük şehirlerde yaşayanlar genelde Temmuz ayında tatile çıkarlar.

Türkiye bir tatil cenneti.

Akdeniz ve Ege kıyılarında dünya standardında tatil beldelerimiz, otellerimiz var.

Ama buralardan bizim vatandaşımızdan çok yabancılar yararlanıyor.

Çok ucuz fiyatlarla yapılan bağlantılarla, ucuz YTL karşısında adamlar bedava tatil yapıyorlar.

Bizde tatil yapan belirli bir zümre var.

Bunlar da tatilin tadını alan ve kıştan tatil için bütçe ayıranlar..

Bir sınıf için tatil düşüncesi hiç sorun de gil.

Onların maddi sorunları olmadığı için tatili gönüllerince yaşayabiliyorlar...

Magazin basını onlardan sık söz ediyor.

Çevremizde de tatil beldeleri var.

Küçük Kumla, Büyük Kumla, Karacaali sahil bandı ve Kurşunlu beldesinde binlerce insan apartman katlarında yaz ayını geçiri yorlar.

Ben de Kumla da kalıyorum zaman zaman..

Pis bir çevre, kirli bir deniz, boşaltılmayan ve yerlere dağılmış çöp kontenyerleri, sahil de dolaşan ve kalabalıktan kirlilik yaratan insanlar arasında, eğer yapılan tatilse, buna tatil değil işkence denir.

Kumla ve diğer sahillerimizin temiz olduğu yıllar beton yığınına boğulmamış yıllardı.

1970'li ve 1980'li yıllar..

O günleri özlemle anmadan geçemem..

Türkiye'de tatil kültürünün beşiğiydi Küçük Kumla, Erdek ve Ayvalık..

Bodrum'u rahmetli Cevat Şakir Kabağaç keşfetti. (Halikarnas Balıkçısı)..

Sanatçı ve edebiyatçı dostları bu harika kasabayı yazarak Türkiye'ye tanıttılar.

Dün, yolu bile olmayan o güzelim kıyılar bugün beton yığınına dondü.

Dağ taş otel ve motelle dolduruldu.

Güzelim koylar yağmalandı, yağmalanma devam ediyor.

Tatil yapmak herkesin hakkı.

Tatil kültürü de artıyor.

Ama tatile ayrılacak, bütçe önemli yer tutuyor.

Uzun yıllardır dünyadan kopup sakin bir tatil yapmamız mümkün olmadı.

Bu yaz da mümkün olmayacak.

Aslında, Temmuz sıcaklarında sakin bir ortamda temiz bir denizde tatil yapmak isterdim.

Bir bakıma tatil yapanları kıskanıyorum da..

Özcan Vural ağabeyim 15 günlük tatilden döndü. Kaldığı yeri anlata anlata bitiremiyor. Tatil dönüşü kendisini daha dinçleş miş gördüm.

Bu durum mutlaka yazılarına da yansıyacaktır.

Tatili seviyorum ama tatil yapamıyorum.

Yapanlara da imreniyorum.

Tatilçilere iyi tatiller..

Sırası Geldikçe

İnan TAMER

Gemlikspor'un Yok Oluşu Bu İlçeye Yakışır mı ?

Geçen hafta bizim gazete Gemlik Körfez'de üzücü, üzücü olduğu kadar can sıkıcı bir haber:

Gemlikspor'a kimse sahip çıkmı yormuş. Kulüp Kaymakamlığa gereği için teslim edilecekmiş.

Utanılacak bir durum.

Gemlik' in nüfusu 5-10 bin iken bu ilçe de 2-3 kulüp sportif faaliyette bulunu yordu.

Gemlik Güven spor 1924 İdman İttifakları Cemiyeti sta tüsün ile kurulmuş, bu şekilde kurulmuş spor kulüplerinin tüm yurttaki renkleri yeşil-kırmızı idi.

Bu kulüpte benim bildiğim kadarı ile Kerim Bey (Kumla), Muhtar Bey (Alem dar), Kahveci Necati (Arca), Benzinci Sami (Beceren), Ta tar Cemal (Özaydın), Bek Abdullah (Özçelik), Kaçıg Doğan, Tekbaş Mehmet, Sivri Mehmet (Dü zensever), Köfte Ce lal (Günay), Tiftik Cemal (Öner), Yako Fethi (Kalkan), Bö rekçi Gülnihal (Yıl dız), Yılmaz (Arma ğan), Şikonun Ni zam, Tapucu Nazmi (Oktay), Erdoğan Barutçuoğlu, Pir Mehmet, Gerçek Mehmet, Sağır Meh met, Acar Mehmet, Lekerte Mehmet, Niyazi Çamlıca, Avni Malgil, Erol Güler, Şap İsmail (Semer ciler), Bek Camcı Hasan (İzmirli), Tahtacının Ömer, Ali Girgin'in yeğeni Hakkı, Ferda Ertan, Bilgin (Baturay), Ne hir ve Coşkun Çe tintaş ve başka isimlerini pek hatırlayamadığım kişiler şu an Sağlık Ocağı ile Sahil Hastanesi arasındaki toprak sahada top koşturdular. Fenerbahçe, Beşiktaş, Galata saray, Vefa, Taksim spor, Beyoğluspor gibi İstanbul liginin ünlü takımlarıyla baş başa oyun sergi lerdiler. Çoğu kez de bu zirvedeki takımları yendiler. Bursa liginin Acaridman'ı, Akınspor'u, Türkiye Amatör Takımlar üçüncüsü Bursa Güvenspor, Çelikspor, Pınarspor, Merinos, İstiklalspor, İvazpaşa da bu sahadan çoğu kez yenik olarak ayrıldılar.

İlçede spora böy lesine sevgi, büyük destek vardı.

Yılların kulübü nün her şeyini Arna vut Şükrü (Şenol), daha sonraları Ka sap İsa (Ak) ve son yıllarda Faruk Güzel yüklendi.

Gemlik' in bir spor kulübü var. Sizden hiç de aşağıda değil dedirttiler yıllarca. Daha sonraki yıllarda Boru san, Güvenspor' un sponsoru oldu. Borusan' ın saye sinde amatör küme de faaliyette bulundu Güvenspor.

Bilahare büyük kamu kuruluşları sporu teşvik için spor kulüpleri kurdular. Gemlik Sümer spor uzun yıllar Bursa Amatör Fut bol Liginde yer aldı. Bu kulübün sporcuları bir işte çalışıyor görünüp, sporculuklarını bir nevi maaş karşılığı yapıyorlardı.

İlçenin diğer nitelikli sporcuları işsiz, bele çapaya, zeytin çekmeye giderek hayatlarını kazanma uğraşı veriyordu. Bek Abdullah Özçelik, Arif Yuşen ve bir iki arkadaşı, işsiz yetenekleri daha iyi yetiştirmek, Bursa' nın Gemlik'in kulüplerine oyuncu verebilmek için Gemlik spor' u kurdular. Gemlikspor ilk kurul duğunda renkleri siyah-beyaz idi. Sonra kırmızı-beyaza dönüştürül dü renkler. Kulüp güreş ve su sporla rında da faaliyet gösterir oldu. Bu spor branşlarında da iyi dereceler elde edildi.

Eskiden 1 Tem muz Kabotaj Bayra mı halkın özlemle beklediği bir bayram sevinci ile kutladığı günlerdi. Çakal İzzet (Toplu) hastalanıp tam görev yapamaz olunca ve de olunce bu şölen de bitti. Deniz kirli imiş, koli basili varmış baha neleri. 50 metre, 100 metre, 1500 metre serbest stil yüzme yarışları, sırt üstü, kurbağalama yarış ları, tek çifte, iki çifte kürek yarışları, şarpi yarışları, dıştan takma motor ya rışları, büyük heyecanla izlenen yağlı direğin ucundaki bayrağın kapılması.

Gençleri teşvik için ilçede kurulu tüccar ve esnaftan temin edilen, spor culardan derece alanlara verilen hedi yeler.

Şimdi Gemlik' in nüfusu 100 bin ol muş, Türkiye'nin liman şehri olmuş, Trilyonları bu ilçede kazanan bir hayli şir ket var.

Denizi bir noktada liman faali yetleri kirletiyor.

Gemlik'in adını taşıyan bir kulübün yılda 40-50 bin YTL' lik giderini karşılayamayıp kulübü yok edecekler.

Olacak iş mi ?

Beyler, efendiler, yöneticiler.

Bu ilçedesiniz. Hemşehrimizsiniz. Buradaki olanaklarla varlığınıza varlık katıyorsunuz.

Sayın Asım Kocabıyık büyüğümüzden başkasının eli bir türlü cebe gitmiyor.

Unutmayın ki bir gün sizlerde bu dünyaya elveda diyeceksiniz.

Birşeyler yapın, bu ilçeye bir şeyler kazandırın, gençlerimizi sportif yönden destekleyin. Hayır dua alın. Çokça bırakılan servetin paylaşılmasındaki kavgalar daha mezarlıkta defin esnasında başlıyor, görüyoruz, görüyorsunuz.

Hala bir türlü veremiyorsunuz. Atınız içinizdeki şeytanı, kırın bacağını.

Duyun yüreğiniz de verebilmenin huzurunu.

Hayırlarla anılın, bu dünyada bırakacağınız yegane servet iyi bir isimden başka nedir ki?

Büyükşehir'den sosyal bir proje daha

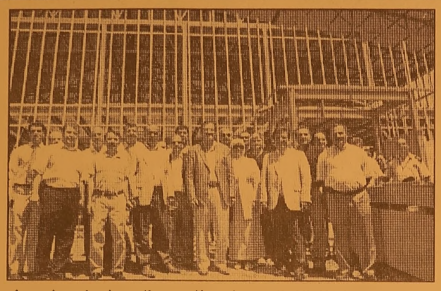

Bursa Büyükşehir Belediyesi'nin toplumun kanayan yarası çalışan sokak çocuklarına yönelik geliştirdiği 'Çalışan Sokak Çocuklarına Destek Merkezi' eylül ayında hizmete açılıyor. Bursa Büyükşehir Belediye Başkanı Hikmet Şahin, AKP Bursa İl Başkan Sedat Yalçın, Büyükşehir Belediyesi Meclis Üyeleriyle birlikte Hamitler'de yapımı devam eden Çalışan Sokak Çocuklarına Destek Merkezi inşaatında incelemelerde bulundu. Başkan Şahin, Büyükşehir Belediyesi'nin hizmetlerinde küçük büyük ayrımı yapılmadığını vurgulayarak, belediyecilik fiziki yatırımların yanı sıra sosyal ve kültürel projelere de ağırlık veren bir yapılaşmayı içerdiğini söyledi. Şahin, "Yarınlarımız olan çocuklarımıza layık bir gelecek hazırlamak için toplumun her kesimine önemli görevler düşmektedir. Ülkemizin gerçeği olan çalışan çocuklarımızın özellikle sevgiye çok ihtiyaçları var. Oyun ve öğrenme çağındaki hiçbir çocuk isteyerek çalışmayı tercih etmez. Bu nedenle Bursa'da bir ilke imza atıyor ve sokakta çalışan çocuklarımızı için bu projeye hayat veriyoruz" dedi. Şahin, Büyükşehir Belediyesi tarafından yaptırılan ve 250 çocuğa umut olacak Çalışan Sokak Çocuklarına Destek Merkezi'nde çocukların bilgisayardan sağlık hizmetlerine kadar her türlü ihtiyacının rahatlıkla karşılanacağını bildirdi. Yüzde 80'i tamamlanan merkezde tefrişat ve personel eğitimin Avrupa Birliği'nden sağlanan 757 bin Euro'luk fonla karşılanacağını ifade eden Şahin, merkezin idari kısımlar, 4 adet sınıf, kütüphane, bireysel ve grup terapi odaları, spor ve çok amaçlı salonlar, doktor odası ve benzeri hizmetleri içinde barındıran prefabrik bir yapı olduğunu belirtti. Şahin, merkezde çalışacak mevcut personelin maaşlarının 2 yıl boyunca AB fonlarından sağlanacak gelirle ödeneceğini ancak 2 yılın ardından merkezin tamamen Büyükşehir Belediyesi himayesine geçeceğini kaydetti. Merkezin faaliyet alanlarını da katılımcılara aktaran Başkan Şahin, "Koruyucu ve önleyici faaliyetler, toplumsal bilinçlendirme ve merkezin tanıtımı, çocuk ve aileye yönelik psiko-sosyal rehberlik, danışmanlık ve destek, sağlık, öz bakım ve eğitim hizmetleriyle sosyal, kültürel ve spor faaliyetleri ve izleme değerlendirme başlıklarını kapsayan merkezde çocuklarımız rahat bir ortamda yaşayabilecek. Çocuklarımıza sahip çıkıyoruz Çünkü onlar geleceğe gönderdiğimiz mektup larımızdır" dedi.

Bursa'da Astronomi eğitimleri başlıyor

Bursa'daNilüfer İlçe Belediyesi ve Uludağ Üniversitesi işbirliğiyle ilk kez çocuk ve gençlere yönelik ücretsiz astronomi eğitimleri başlıyor. Uludağ Üniversitesi-Nilüfer Belediyesi işbirliğiyle organize edilen TÜBİTAK destekli 'Yıldızların Altında Gökbilim Kampı' ve 'Yıldızlara Doğru Gökbilim Okulu' projeleri, bilimi kitleselleştirerek bilgiyi yaymayı, gökbilim aracılığıyla doğa ve çevre konusunda bilinçli bireyler yetiştirmeyi amaçlıyor. Katılımcılara gökyüzüne farkındalık ve evrensel duyarlılık kazandıracak projenin ilk ayağını 19 Temmuz'da başlayacak olan Yıldızların Altında Gökbilim Kampı oluşturuyor. 19-30 Temmuz tarihleri arasında 30 kişilik katılımla Uludağ Milli Parkı'nda gerçekleştirilecek olan kampa, üniversite öğrencileri ve araştırma görevlileri katılabilecek. 12 günlük kamp süresince; uzman bir kadro tarafından belirlenen konular, katılımcı, sorgulayıcı bir yaklaşımla yıldızların altında uygulamalı olarak tartışılacak. Amatör teleskop yapımı, gökyüzü fotoğrafçılığı gibi atölye çalışmaları, GPS ile oryantasyon eğitimi, gökyüzü gözlemleri ve yaratıcı drama çalışmaları nın yapılacağı kamptan, katılımcılar kendi elleriyle yapacakları teleskoplarla ayrılacaklar. Projenin ikinci aşamasını ise, 16, 22 ve 23 Ağustos 2008 tarihlerinde 50'şer kişilik grupların katılımıyla gerçekleştirilecek olan Yıldızlara Doğru Gökbilim Okulu oluşturacak. Bir gün süreli 3 dönem şeklinde yapılacak eğitim çalışmasına, Nilüfer'deki ilköğretim okullarından 7, 8, 9 ve 10. sınıf öğrencileri ile MEB'e bağlı öğretmenler katılabilecek.

GEMLİK'TE BİR İLK

35 YILLIK TECRÜBEMİZİ BİLGİSAYAR TEKNOLOJİSİ İLE BİRLEŞTİRDİK

DOSTLARINIZI SLAYT GÖSTERİSİ İLE
ÖZEL GÜNLERİNİZE DAVET EDİN
UNUTULMAZ OLSUN...
CD KUTULARI İÇİNDE ÖZEL TASARIM SLAYT
GÖSTERİLİ CD DAVETİYE HAZIRLIYORUZ

Körfez Ofset

ÖZEL TASARIM CD Lİ MULTİMEDYA DAVETİYE PATENTİ YALNIZCA KÖRFEZ OFSET'E AİTTİR.

MATBAACILIK - YAYINCILIK - REKLAMCILIK

İstiklal Cad. Bora Sok. Akbank Aralığı No : 3/B GEMLİK Tel : 513 96 83 Fax : 513 35 95

Memurlar maaş bordrolarını yaktı

Türkiye Kamu Sen Bursa İl Temsilciliği üyesi memurlar, maaş bordrolarını yakarak hükümetin yaptığı yüzde 3.9'luk zamma tepki gösterdi. Gençosman PTT önünde bir açıklama Yapan Türkiye Kamu-Sen Bursa İl Temsilcisi Selçuk Türkoğlu, memurlara enflasyon farkı dahil toplam 3.9 oranında zam yapılmasını eleştirdi. Türkoğlu, şöyle konuştu: "2008 yılı ocak ayında en yüksek memur maaşı yüzde 2.25 artmış, ancak yüzde 6 olarak gerçekleşen enflasyon karşısında yüzde 3.75 oranında erimiştir. Enflasyon farkı olarak verilen yüzde 1.96 oranının hiçbir temeli yoktur. Yüzde 1.96 enflasyon farkının en düşük memur maaşına yansıması 15 YTL'dir. Bu fark memurumuzun mağduriyetini gidermeyecektir." Maaş bordrolarını yakarak tepkilerini gösterdiklerini belirten Türkoğlu, yapılan zammın durdurulması için mahkemeye başvurduklarını kaydetti.

PKK, İncebel dağlarında dağıldı

Genelkurmay Başkanlığı, Şırnak'ın İncebel Dağları Bölgesi'ndeki operasyonda aralarında üst düzey bir sorumlunun da bulunduğu toplam 22 terörristin etkisiz hale getirildiğini bildirdi. Genelkurmay Başkanlığı'ndan yapılan açıklamada, 11 Temmuz'da Şırnak'ın İncebel Dağları bölgesinde eylem hazırlığı içerisinde olan bir grup teror örgütü mensubu tespit edildiği ve söz konusu teröristlerin etkisiz hale getirilmesi için anılan bölgede operasyon başlatıldığı hatırlatıldı. Operasyon bölgesindeki hedeflerin öncelikle Hava Kuvvetleri, daha sonra topçu ve silahlı helikopterler ile ateş altına alındığı belirtilen açıklamada şunlar kaydedildi: "11-14 Temmuz 2008 tarihleri arasında devam eden operasyon sonucunda, aralarında üst düzey bir sorumlunun da bulunduğu toplam 22 terörist etkisiz hale getirilmiştir. Ayrıca, güvenlik güçleri tarafından anılan terörist grubun üs bölgesine girilerek barınma yerleri tahrip edilmiş ve teröristlere ait önemli miktarda silah, mühimmat ve yaşam malzemesi ele geçirilmiştir. Bölgedeki görevlerini tamamlayan birliklerimiz üs bölgelerine donmuşlerdir. Güvenlik güçlerimiz tarafından teror örgütünün etkisiz hale getirilmesi faaliyetlerine devam edilmektedir."

Fırat: 'AKP Kapatılmayacak'

AKP Genel Başkan Yardımcısı Dengir Mir Mehmet Fırat, partisinin kapatılmayacağını söyledi. Meclis kulisinde gazetecilerle sohbet eden Fırat, AKP hakkında Anayasa Mahkemesinde açılan kapatma davasıyla ilgili sorular üzerine, "AKP kapatılmayacak. Bunu manşet yapabilirsiniz" dedi. Anayasada, Türkiye Cumhuriyeti'nin bir hukuk devleti olduğunun yazdığını hatırlatan Fırat, "Bana göre kapatılmaması lazım. Niye kapatılsın? Yazık değil mi? Cici bir parti" dedi. Başka bir soru üzerine, AKP hakkındaki kapatma davasıyla ilgili süreci belirleme yetkisinin Anayasa Mahkemesi Başkanı Haşim Kılıç'a ait olduğunu belirten Fırat, Anayasaya göre kararın da gerekçeli olarak açıklanması gerektiğini söyledi. AKP'li Fırat, Ergenekon soruşturmasının açıklanan iddianamesiyle ilgili CHP'li yetkililerin, "Dağ fare doğurdu" değerlendirmesi yaptığının hatırlatılması üzerine, "Onlar avukat olduklarına göre doğru. Çok iyi falan demeleri beklenemez"

dedi. Fırat, kendisinin iddianamenin tamamını görmeden yorum yapmayacağını ifade etti.

3. TÜRK BOYLARI HALK OYUNLARI ŞENLİĞİ

Gemlik Ülkü Ocakları'nın organizasyonu ve Gemlik Halk Dansları Folklor Derneği'nin katkılarıyla

TÜM HALKIMIZ DAVETLİDİR

Dilde Fikirde İşte Birlik

Gaspıralı İsmail Beğ

KATILIMCILAR

Gemlik Halk Dansları Folklor Derneği
Irak Türkleri - K.K.T.C.
Makedonya - Yakutistan
Karaçay - Kırım
Azarbeycan - Tuva Türkleri
Çeçenistan - Acara

TÜRK BOYLARI HALK OYUNLARI ŞENLİĞİ

Festivalimize, Ülkü Ocakları Eğitim ve Kültür Vakfı Genel Başkanı Harun Öztürk'de katılacaktır.

Tarih: 19 Temmuz 2008 Cumartesi

Saat: 18.30 Balıkpazarı Meydanı, Ahmet Süren Meydanı, Yunus Emre Çocuk Parkı Yanında Halk Oyunları Gösterileri
Saat: 20.00 Gemlik İlçe Atatürk Şehir Stadyumu önünden başlayıp İskele Meydanı'nda son bulacak "Şenlik Yürüyüşü"
Saat: 21.00 İskele Meydanı Festival Alanı'nda Halk Oyunları Şenliği ve Havai Fişek Gösterisi

Para yatırmak için postahaneye gitti dolandırıldı

Bursa'nın merkez Osmangazi ilçesinde havale göndermek için gittiği postanede, kendisini 'görevli' olarak tanıtan kimliği belirsiz bir kişi tarafından dolandırıldığını söyleyen şahıs, polise başvurdu. Edinilen bilgiye göre, Başaran Mahallesi Başaran Sokak'taki PTT şubesine giden Abit Balay (35) havale yatırmak için form doldurmaya başladı. Bu sırada Balay'ın yanına gelen ve kendisini PTT'de çalışan memur gibi gösteren kimliği belirsiz bir kişi 'Ben görevliyim, sen git kimlik fotokopini çektir gel, ne kadar yatıracaksın?' dedi. Bunun üzerine Abit Balay, bin 645 YTL parayı tanımadığı kişiye vererek kimlik fotokopisini çektirmeye gitti. Bir süre sonra PTT şubesine gelen Abit Balay, parayı verdiği kişiyi bulamayınca dolandırıldığını anladı. Polise başvuran Abit Balay; "Kendisini memur gibi tanıttı. Yardımcı olmak için geldiğini zannettim" dedi. Polis, dolandırıcıyı yakalamak için geniş çaplı soruşturma başlattı.

'Böyle esnaflık olur mu' diye emlakçıyı vurdu

Bursa'nın merkez Yıldırım ilçesinde kimliği belirsiz 2 kişi, 'Böyle esnaflık olur mu?, sen nasıl delikanlısın?' dedidiği emlakçıyı silahla vurup kaçtı. Hastanaye kaldırılan yaralı emlakçının sağlık durumunun iyi olduğu öğrenildi. Edinilen bilgiye göre, Meydancık Mahallesi İncirli Sokak'ta Halil İbrahim D. ve ortağı Serdal G.'ye ait emlakçı dükkanına gelen kimliği belirsiz 2 kişi; "Böyle esnaflık olurmu, sen nasıl delikanlısın?' diyerek emlakçı ortaklarla tartışmaya başladı. Arbede sırasında yere düşen tabancaya sarılan şüphelilerden biri, Halil İbrahim D.'ı sağ bacağından vurup kaçtı. Yaralanan emlakçı özel bir hastaneye kaldırılarak tedavi altına alındı. Yaralının sağlık durumunun iyi olduğu öğrenilirken, polis olaya karışan 2 zanlının yakalanması için geniş çaplı soruşturma başlattı.

Yolun karşısına geçerken canından oldu

Bursa'nın merkez Osmangazi ilçesinde meydana gelen trafik kazasında yolun karşısına geçmek isteyen kadına kamyonet çarptı. Ağır yaralı olarak hastaneye kaldırılan kadın yapılan müdahalelere rağmen hayatını kaybetti. Edinilen bilgiye göre, Çekirge Caddesi'nde meydana gelen kazada Salih Salihoğlu (46) idaresindeki 16 YT 235 plakalı kamyonet yolun karşısına geçmek isteyen Emine Memiş'e (48) çarptı. Kazada yaralanan Emine Memiş olay yerine gelen 112 Acil Servis Ambulansı tarafından Çekirge Devlet Hastanesi'ne kaldırıldı. Memiş yapılan müdahalelere rağmen hayatını kaybetti. Kamyonet sürücüsü Salih Salihoğlu, polis tarafından gözaltına alındı. Kazayla ilgili soruşturma sürüyor.

BAY MUSTAFA ÖZALP EMLAK'TAN

Her Çeşit Emlak Alım, Satım ve Kiralama Hizmetleri

Daire, Zeytinlik, Villa, Dükkan, Arsa, Arazi

TAPU TAKİP İŞLERİ YAPILIR

ACİL SATILIK ve KİRALIKLARINIZ İÇİN BİZİ ARAYINIZ

Kayhan Mahallesi'nde denizi gören 3 oda 65 m² SATILIK DAİRE

3 Ayrı Daireli Müstakil Ev (Bahçe İçinde)Yeni Devlet Hastanesi Altı

Bodrum Tuzla'da Bahçeli, özel koyu plajı olan krediye uygun villa

Bodrum Yalıkavak'ta özel havuzlu, bahçeli, krediye ulgun villa

K.Kumla'da Ayazma Mevkii 6 Dönüm Zeytinlik

Cumhuriyet Mh. Cumhuriyet Okulu Y anı 3-4 katlar 155m2 daireler

KONUT KREDİLERİNE ARACILIK YAPILIR.

Trafik, Kasko Dask,
Her Türlü Sigorta İşlemleri, KONUT SİGORTALARI
Doğalgaz Poliçesi Yapılır.

ŞEKER SİGORTA

Macide ÖZALP

Tel : 513 24 74 Fax: 514 10 21

Kavga eder gibi yaparak 46 bin YTL çaldılar

Türkiye genelinde birçok ilde kavga eder gibi yaparak (tantanacılık) hedef seçtikleri kişilerin paralarını çalan 4 kişilik şebeke Mersin polisi tarafından yakalandı. Şebeke üyelerinin tantanacılık denilen yöntemle 25 bin YTL para çaldığı belirlendi. Emniyet Müdürlüğü Asayiş Şubesi bağlı yankesicilik dolandırıcılık ekipleri, birçok suçtan kaydı bulunan S.K.'nin liderliğinde oluşturulan çetenin organize bir şekilde tantanacılık yaparak hırsızlık yaptığını belirledi. Mersin polisi tarafından tanınan S.K.'nin liderliğindeki çete nin faaliyetlerini diğer illerde gerçekleştirdiği, çete üyelerinden E.Ü. ve V.B.'nin S.S.'tantanacılık yöntemiyle hırsızlık yaptıkları belirtildi. Şebekenin Bursa'da bir banka şubesine para yatırmak isteyen O.A. isimli vatandaşın 24.200 Eurosunu, Gaziantep'de ise K.M.S'isimli vatandaşın ise 440 YTL'sini aynı yöntemle çaldıkları tespit edildi. Bunun üzerine harekete geçen polis yapılan operasyonla çete lideri S.K. ile çete üyeleri E.Ü. ve V.B. Mersin'de, diğer çete üyesi S.S. ise Ankara'da yakaladı. Yakalanan çete üyelerinin ev ve üzerlerinde yapılan aramalarda, 1 adet sahte sürücü belgesi, 5 bin 200 Euro para ile 5 bin 765 YTL ele geçirildi. Adliyeye çıkarılan S.K., S.S., E.Ü. ve V.B. tutuklanarak ce zaevine gönderildi.

Gemlik Körfez ABONE OLDUNUZ MU? ABONE OLUN OKUYUN OKUTUN

ELEMAN ARANIYOR

Yeni açılacak olan
ASKA TERMAL OTEL'de
tüm branşlarda
çalışacak
BAY-BAYAN ELEMANLAR
alınacaktır.

Müracaatların şahsen yapılması rica olunur.

Ilıca Cad. Eski Terme Yanı

0.544 794 40 93 - 0.533 281 82 28

ÇİZİYORUM

Barış Güler'in kaleminden

9 YAŞ

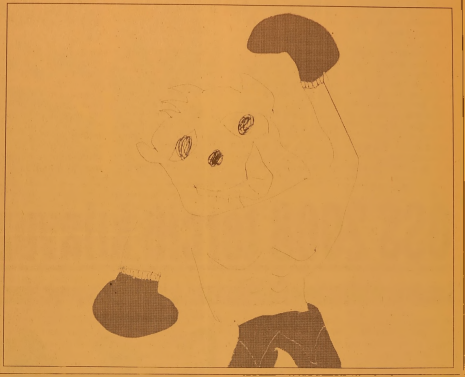

SATILIK DAİRE

Denize sıfır , 3 yatak odalı
135 m2 iki cepheli ve
2 balkonlu bahçeli otoparklı
lüks yazlık daire SATILIK
Küçük Kumla Namtaş 2 Sitesi
Tel : 513 18 99 GSM : 0.533 356 44 39

ELEMAN ARANIYOR

Umurbey Düğün Salonu'nunda çalışacak

- BAYAN BULAŞIKÇI
- TEMİZLİK İŞLERİNDE ÇALIŞACAK
  35 YAŞINI AŞMAMIŞ
  BAYAN ELEMAN ARANIYOR

Müracaat
525 17 00
0.536 570 65 97

SATILIK MÜSTAKİL BİNA

500 M2 Bahçe içerisinde
3 katlı
12 tonluk zeytin havuzlu
SATILIK BİNA
Güvenli Köyü

0.535 277 23 14

SATILIK DAİRE

2+1, Çift Banyo,
Çift Balkon,
117 m2, 5. Kat
68.000.00- YTL

Hamidiye Mh. Hürriyet Cad. Balık Sk.

0.537 720 43 53

DEVREN KİRALIK

İş değişikliği nedeniyle
faal durumda Emin Dalkıran
Kordonu'nda (2.kordon)
DEVREN KİRALIK CAFE (Rüyam Cafe)

0.535 518 14 16 - 0.542 593 61 51

GEMLİK SİNEMA GÜNLÜĞÜ

(Rezervasyon Tel : 513 33 21)

VENÜS SİNEMASI
Filmin Adı
SEMUM 14.00-16.00

'Gemlik Körfez' internette www.gemlikkorfezgazetesi.com

Bursa'nın en eski mahalleleri kitaplaştırılarak tarihe kazandırılıyor

Bursa'nın tarihi mahallelerini kitaplaştırıp kent kulturune kazandıran Osmangazi Belediyesi, "Bizim Mahalle" adını verdigi serinin son ayagında içinde Muradiye Kulliyesi'nin de bulunduğu Muradiye Semti'ni kitap haline getirdi. Bursa Araştırmaları Vakfı işbirligi ile yurutulen çalışma kapsamında, Bursa tarihinin dıbacesi olan Muradiye Mahallesi, yaklaşık 6 aylık bir çalışma sonucunda oluşturulan "Bizim Mahalle: Muradiye semt Kitabı" şeklinde kitaplaştırıldı.

Kitap, Muradiye, Mamzabey, Kocanaip, Yahşibey ve Demirkapı mahallelerinin ve Bursa'nın tarihi geçmişine ilişkin önemli bilgi ve bulguları barındırıyor.

Muradiye Kulliyesi'nde basın toplantısı duzenleyen Osmangazi Belediye Başkanı Recep Altepe, daha once Kavaklı, Alaaddin, Osmangazi, Molla gurani ve Çekirge Mahalleleri kitapları, Bizim Köy Projesi kapsamında ise Seferişıklar, Mursel ler, Tuzaklı, Dağakça ve Uluçam kitapları nı, Bizim Çarşı Projesinde de Okçular ve Koza Han kitaplarını çıkarttıklarını soyledi. Yaklaşık 65 kişi ve kaynaktan yararlanılarak hazırlanan kitabın, kentlilik bilincinin geliştirilmesi amacıyla hazırlandıgını vurgulayan Altepe, "14 tarihçi ve akademisyen mahallenin tarihine ilşikin makaleler de kitapta bulunuyor. Kitapta Mudradiye'nin dünü ve bugünü incelenerek, eskiden bu mahallelerinde yaşayan gayri müslimler ve müslümanlar arasındaki ilişkiler de etüd edildi. Ayrıca, mahalledeki iktisadi çalışmalara da yer verildi. Kitap sayesinde Muradiye'de gizli kalmış bir çok değerimiz ortaya çıkartıldı." diye konuştu. Altepe, çalışmaların devam edeceğini, yeni proje olarak da Yahudilik olarak bilinen Kuruçeşme Mahallesi'nde gerçekleştirileceğini sözlerine ekledi.

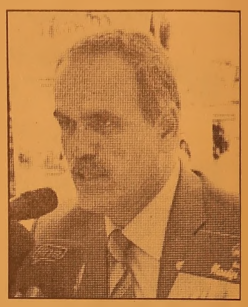

ÖSS 2008 tercih kılavuzu yayınlandı

Sonuçları geçen hafta açıklanan ÖSS'den sonra şimdi de tercih heyecanı yaşayan öğrenciler dikkat! Sonuç belgeleri adrese gelmeyecek.

Universite adaylarının, Ogrenci Seçme Sınavı sonuçlarına gore tercih yapabilmeleri için gerekli olan OSS Yuksekogretim Programları ve Kontenjanları Kılavuzu ÖSYM'nin internet sitesinde yayımlandı.

Adaylar, içinde tercih formunun da oldugu Yuksekogretim Programları ve Kontenjanları Kılavuzunu, orta ogretim kurumu mudurluklerinden, OSYM Sınav Merkezlerinden ve ÖSYM burolarından 3 YTL karşılıgı temin edebilecek. Kılavuz, ÖSYM'nin www.osym.gov.tr internet adresinde de yer aldı. Tercih yapma işlemleri 23 Temmuz-3 Agustos 2007 tarihleri arasında gerçekleştirilecek. Tercihler, başvuru merkezlerine yapılabileceği gibi bireysel olarak ÖSYM'nin internet adresinden TC Kimlik Numarası ve ÖSYS şifresiyle de yapılabilecek. Tercih bildirimi faks, posta, elektronik posta gibi yollardan yapılmayacak. Başvuru merkezleri aracılıgıyla tercihini yapacak adayların bu işlem için

başvuru merkezinden randevu alması gerekecek. Adaylar kılavuzda yer alan kurallara uygun olarak doldurdukları formları, başvuru merkezine teslim edebilecekler. Tercihler, internet yoluyla da ÖSYM'ye gonderilebilecek. Bu yolu kullanacak adaylar www.osym.gov.tr internet adresinden gerekli bilgilere ulaşabilecekler. Adaylardan, 2007-ÖSS'ye girip 160 ve üstünde puan alanlar, 2007-ÖSS'ye girip aynı zamanda sınavsız geçiş hakkına sahip olanlar ve sadece sınavsız geçiş için başvuranlar tercih yapabilecek. Özel yetenek sınavıyla ogrenci alan yuksek ogretim programlarına yerleşmek isteyen adayların ise tercih formu doldurmalarına gerek bulunmuyor. Tercih yapacak adayların kendi alanlarında veya alanları dışında yazacakları programlara dikkat etmeleri gerekiyor. Adaylar, lisede okudukları alanla ilgili bir programı tercih ederlerse ÖSS belgelerindeki 0.8 katsayısıyla çarpılarak hesaplanmış puanlarını, alanları dışında bir programı tercih etmek istiyorlarsa 0.3 katsayısıyla çarpılarak hesaplanmış puanlarını göz önünde bulunduracaklar. Sınavda 160 ve 185 arasında puan alan adaylar meslek yüksek okulları ile açık öğretim programları, 185 ve üstünde puan alan adaylar da lisans programları arasından tercih yapabilecekler.

GEMLİKLAND ZEYTİN DİYARI
ELEMAN ARANIYOR
Yalova Yolu üzerinde Umurbey Zeytin Merkezi'ndeki perakende satış mağazamızda çalıştırılmak üzere BAYAN SATIŞ ELEMANI aranmaktadır.
İlgilenenlerin şahsen başvurmaları gerekmektedir.
Yeni Zeytin Hali Toptancılar Sitesi No:38 - Gemlik /BURSA
513 67 68 - 0.532 392 77 88

KİRALIK DÜKKAN
AYLIK 160.00 YTL KİRA
KUMLA YOLU ÜZERİ
SEFA ve SİNEMA SOKAK'TA
KUMTUR BLOKLARI C/BLOK
NO:13 - GEMLİK
0.534 490 32 59
0.224 443 47 49

KAŞEDE BEKLEMEK YOK
KALİTELİ KAŞELER
UYGUN FİYATLARLA
1 SAATTE TESLİM EDİLİR
Körfez Ofset
MATBAACILIK - YAYINCILIK - REKLAMCILIK
İstiklal Caddesi Bora Sokak No : 3/B GEMLİK
Tel : (0.224) 513 96 83 Fax : 513 35 95

KAYIP
Gemlik Nüfus Müdürlüğü'nden aldığım nüfus cüzdanımı kaybettim. Hükümsüzdür.
ZÜLFİKAR PALA

Migren eğitimli kadınları seviyor

Dicle Üniversitesi (DÜ) Tıp Fakültesi Nöroloji Ana Bilim Dalı Başkanı Prof. Dr. Nebahat Taşdemir, migrenin eğitim düzeyi yüksek, her şeyi kafasına takan, mükemmeliyetçi kadınlarda daha çok görüldüğünü bildirdi.

Ataklar ve genellikle yarım baş ağrısı şeklinde kendini gösteren hastalığın atak sırasında hastanın ışıktan, sesten, kalabalıktan rahatsız olduğunu belirten Taşdemir, ayda 4-5 atağı olan hastalarda bazen bu atakların 72 saat kadar sürebildiğini ifade etti. Hastalığın kalıtımsal olabildiğini, yanıp sönen ışıklar, parfüm kokuları, peynir, özellikle kırmızı şarap, portakal türü meyveler, domates, salam, sosis ve turşu gibi gibi beklenilmiş gıdaların hastalığı tetiklediğini belirten Taşdemir, baş ağrısını tetikleyen en önemli faktörün stres olduğunu, şehirli, eğitim düzeyi yüksek, her şeyi kafasına takan, mükemmeliyetçi kadınlarda migrenin daha çok görüldüğünü söyledi.

Prof. Dr. Taşdemir, stresten olabildiğince uzak durma, oksijeni bol yerlerde yürüyüş türü hafif egzersizler yapma ve tetikleyici gıdalardan uzak durma önerisinde bulunarak, "Hastalarımızın doktor kontrolünde ilaç kullanması gerekiyor. Bazı baş ağrıları hastanın hayatında gördüğü en kötü baş ağrısıdır. Beyninde bomba patlamış gibi hisseder. Birdenbire yaşanan böyle bir ağrı, damar çatlamasına bağlı beyin kanaması veya beyin tümörü olabilir. Bu durumda vakit geçirmeden nöroloji kliniğine başvurulması şarttır" dedi.

Vücudumuzun susuz kaldığını nasıl anlarız?

Dünyamız her geçen sene daha çok ısınıyor. Meteoroloji raporlarına göre temmuz ve ağustosta adeta kavrulacağız. Bu sıcak günlerde sık rastlanan sağlık problemlerinden biri de bizim tıp dilinde 'dehidratasyon' ismini verdiğimiz bir tablo, yani vücudumuzun susuz kalmasıdır.

Cerrahpaşa Tıp Fakültesi Göğüs Hastalıkları Bölümü Öğretim Üyesi Prof. Dr. Ahmet Rasim Küçükusta, yazdı. Dehidratasyonun başlıca iki nedeni vardır. Birincisi, vücuttan fazla sıvı kaybedilmesidir. Kusma ve ishaller, fazla idrara çıkma, aşırı terleme ve yüksek ateş gibi. İkincisi ise bulantı, iştahsızlık... gibi nedenlerle yeteri kadar sıvı alınamamasıdır. Yeteri kadar sıvı alınmadığı takdirde sıcak havada yapılan ağır egzersiz ve sporlar da dehidratasyona yol açabilir.

Kısa zamanda kilo vermek amacıyla özellikle halterci, güreşçi gibi bazı sporcuların saunaya girerek, idrar söktürücü veya bağırsakları çalıştırıcı ilaç alarak vücutlarından aşırı su kaybı yaratmaları da dehidratasyona yol açabilir. Normal bir erişkin, terleme ile, nefes alıp verme ile, idrar ve dışkı ile günde ortalama olarak 2.5 litre sıvı kaybeder. Bu sıvılar ile vücudun sıvı dengesini düzenleyen sodyum, potasyum ve kalsiyum gibi elektrolitler de yitirilir. Ancak, yediğimiz içtiğimiz besinlerle ve içeceklerle kaybettiğimiz sıvı ve elektrolitleri yerine koyarız ve her hangi bir sağlık problemi ortaya çıkmaz. Bebekler susuzluğa daha hassas

Dehidratasyonun hafif, orta ve ağır olmak üzere dereceleri var. Vücut ağırlığının %1-2'sinin kaybedilmesi hafif dehidratasyona yol açarken, bunun %10-15'i bulması ağır dehidratasyona neden olur. Ağır dehidratasyonun ölüme kadar giden önemli bir sağlık problemi olduğunu hemen hatırlatmak istiyorum.

Bebekler, küçük çocuklar dehidratasyona daha duyarlıdırlar, çünkü vücutlarının daha büyük bir bölümü su içerir, metabolizmaları daha hızlıdır, terleme kapasiteleri daha düşüktür, böbrekleri de erişkinlerinki kadar su tutamaz.

Tansiyon düşmeye başlarsa tehlike var

Vücudumuzun susuz kaldığını nasıl anlarız:

- Ağzın ve dudakların kuruması, tükürüğün azalması ve daha yapışkan olmaya başlaması
- Bebeklerde bıngıldakların içeriye doğru çökmesi.
- İdrar miktarının azalmaya ve idrar renginin koyulaşmaya başlaması
- Derinin kuruması ve terlemenin ortadan kalkması
- Susama hissi
- Halsizlik, bitkinlik, iştahsızlık, uyku hali
- Baş ağrısı, baş dönmesi, çarpıntı, karın ağrısı
- Dehidratasyonun dercesine göre uyku halinden komaya kadar giden bilinç değişiklikleri.

Vücudumuzun susuz kalmasının ilk belirtilerinden biri kan basıncımızın, yani tansiyonumuzun düşmeye başlaması ve kalp atışlarının hızlanmasıdır. Bu düşüşü, özellikle yatar durumdan birden ayağa kalktığımızda daha belirgin hissederiz, başımız döner, gözümüz karar, gözümüzün önü pul pul olur. Deri kurudur ve elastikliği azalmıştır. Meselâ, derimizi elimizin üst kısmından çimdikleyip bıraktığımızda normalde hemen eski durumuna döner, ama dehidratasyon durumu varsa derinin eski durumunu alması hayli zaman alır.

Dehidratasyona karşı önlemler

Sıvı kaybını azaltmak için, çok gerekli değilse sokağa çıkmayın (özellikle saat 11-16 arası), açık renk, bol, pamuklu kıyafetler giyin, güneş altında efordan kaçının, bol su, ayran veya soda veya sporcu içecekleri için, meyve, sebze ve salata yiyin, alkol kullanmayın, fazla kahve ve çaydan uzak durun.

GEMLİK REHBERİ

GEREKLİ TELEFONLAR

İtfaiye	110
Polis İmdat	155
Jandarma İmdat	156
Jandarma K.	513 10 55
Polis Karakolu	513 18 79
Gar. Kom.	513 12 06

KAYMAKAMLIK

Kaymakamlık	513 10 51
C.Savcılığı	513 10 53
C.Savcı Yrd.	513 29 54
Emniyet Müd.	513 10 28

ULAŞIM

METRO	513 12 12
Aydın Turizm	513 20 77
Süzer Turizm	512 10 72
Kanberoğlu-Esadaş	514 45 49
Anıtur	514 47 71
Kamil Koç	513 35 71

HASTANELER

Devlet Hastanesi	517 34 00
Sahil Dev. Hast.	513 23 29
Mer.Sağ.Ocağı	513 10 68
Tomokay Tomografi	513 60 40
Uzmanlar Tıp Mrk.	

TAKSİLER

Körfez Taksi	513 18 21
Çınar Taksi	513 24 67
Güven Taksi	513 32 40
Gemlik Taksi	513 23 24
Manastır Taksi	517 33 94

RESMİ DAİRELER

TEK Arıza	513 20 66
TEK İşletme	513 45 03
Statyum	514 00 95
Orm.Böl.Şef.	513 12 86
Milli Eğt. Md.	513 11 74
Halk Kütüphane	513 13 53
Askerlik Şb.	513 10 57
Karayolları	513 13 08
Liman Baş.	513 11 33
Mal Müd.	513 10 95
Nüfus Md.	513 37 42
Özel İd. Md.	513 15 07
Tapu Sicl. Müd.	513 14 14
Müftülük	513 13 64
Gümrük Md.	524 85 86
Tekel Md.	513 10 42
Ver. Dairesi Md.	513 10 92
İlçe Tarım Müd.	513 10 45
İlçe Seç. Md.	513 77 77
Halk Eğitim Müd.	513 18 46

BELEDİYE

Santral	513 45 21 -23
Başkanlık	513 45 20
Zabıta	513 24 32
Otobüs İşlet.	513 45 21-122
BUSKİ	514 57 96
İtfaiye	513 23 25
Muhasebe Md.	513 45 21 -182
Yazı İşl. Md.	513 45 21 -111
Su Arıza	Yalnız 185

DENİZ OTOBÜSÜ

Bursa	256 77 84
Mudanya	544 30 60
Yenikapı	(212) 516 12 12
Yalova	(226) 811 13 23
İDO İmam Aslan Dinlenme Tes.	513 23 94

VAPUR - FERİBOT

Yalova	(226) 814 10 20
Topçular	(226) 363 43 19
Eskihisar	(262) 655 60 31

OTOBÜS

Şehirlerarası	261 54 00
Otobüs Terminali	(18 Hat)

TÜP DAĞITICILARI

Aygaz	513 12 95
Habaş	513 16 37
Mogaz	513 75 58
Ergaz	513 88 43
İpragaz	513 22 59
Habaşgaz	513 45 46
Yeni Likitgaz	513 65 00
BP Gaz	514 59 81
Bütünler Likitgaz	513 80 00
Akçagaz	514 88 70
Totalgaz	514 17 00
AKCAN PETROL	513 10 79
MAR-PET	513 30 33
TUNCAY OTO GAZ	513 14 25

NÖBETÇİ ECZANE

16 Temmuz 2008 Çarşamba
SEDA ECZANESİ
Ahmet Dural Meydanı No: 13
Tel : 513 70 68 GEMLİK

Gemlik Körfez
GEMLİK'İN İLK GÜNLÜK SİYASİ GAZETESİ
YEREL SÜRELİ YAYIN
YIL : 36 SAYI : 3110
FİYATI : 25 Ykr. (KDV Dahil)
Sahibi : Kadri GÜLER
Sorumlu Yazı İşleri Müdürü : Serap GÜLER
Haber Müdürü : Seyfettin ŞEKERSÖZ
İstiklal Cad. Bora Sok. No:3/B
Tel : 513 96 83 Fax : 513 35 95 GEMLİK
Yönetim ve Basım Yeri : KÖRFEZ OFSET
Matbaacılık-Yayıncılık-Reklamcılık Tesisi
İstiklal Cad. Bora Sok. No:3/B GEMLİK
(Dini bayram Günleri ve Pazar günleri yayınlanmaz)

UZMANLAR TIP MERKEZİ

SSK

BAĞKUR

DEVLET MEMURLARI

EMEKLİ SANDIĞI

MENSUPLARINA

* FİZİK TEDAVİ
* GÖZ
* KADIN HASTALIKLARI
* ÇOCUK HASTALIKLARI
* DAHİLİYE
* GENEL CERRAHİ
* ACİL

BRANŞLARINDA HİZMET VERMEKTEYİZ.

Adres: İstiklal Cad. Gemlik / BURSA

TEL: 0.224 513 60 40

ÖZEL AYKENT İLKÖĞRETİM OKULU

Deneyimli kadromuz ve çağdaş eğitim anlayışıyla sizlere en yakın özel okuluz.
Özel Aykent İlköğretim Okulu ve Anasınıfı 2008-2009 dönemi kayıtları başladı

2008-2009 EĞİTİM VE ÖĞRETİM YILI ÜCRETLERİMİZ

4-5 YAŞ	3.900 YTL
ANA SINIFI	4.150 YTL
1. SINIF	5.000 YTL
2-3-4-5-6-7-8	6.000 YTL

Ücretlerimize, eğitim-öğretim yemek, servis ve KDV dahildir

ANASINIFI, 1, 2, 3. SINIFLARA HAFTADA 6 SAAT
4-5-6-7-8 SINIFLARA HAFTADA 8 SAAT İNGİLİZCE

Gemlik-Orhangazi yolu 2.Km.
Umurbey Paşabahçeler Mevkii
Tel : 513 50 84 GEMLİK
www.aykentilkogretim.k12.tr

Gemlik Körfez

GEMLİK'İN İLK GÜNLÜK SİYASİ GAZETESİ

17 Temmuz 2008 Perşembe — www.gemlikkorfezgazetesi.com — 25 Ykr.

Özdilek talihlileri belli oldu

Özdilek Alışveriş Merkezleri tarafından 37. yıl nedeniyle düzenlenen hediye çekilişi sonuçları açıklandı. Gemlik Özdilek Müşteri Danışmanı Ayfer Aksu tarafından yapılan açıklamada. BMW'nin İzmir'de bir talihliye çıktığını. Gemlikli müşterilerin bilgisayar. LCD televizyon. cep telefonu, playstation gibi hediyeler kazandığını söyledi. Asıl ve yedek talihliler listesinin Gemlik Özdilek'te giriş kapısına asıldığı belirtildi.

Sağanak yağış nedeniyle meydana gelen trafik kazaları maddi hasarla atlatıldı

Kırmızı ışıkta duramadı

✓ *Dün başlayan sağanak yağış kazalara neden oldu. Aynı anda meydana gelen iki kazada maddi hasarla atlatıldı. Dörtyol'da meydana gelen kazada, Zonguldak'a gitmekte olan Yusuf Leylekçi yönetimindeki özel araca, Mehmet Yurtseven yönetimindeki kamyon kırmızı ışıkta duramayınca arkadan çarparken, İlçe Jandarma Komutanlığı karşısında Mustafa Kuşak yönetimindeki kamyon ise şarampole devrildi. Haberi sayf. 3'de*

Kırmızı ışıkta duramayan kamyon, önündeki araca arkadan çarptı.

Mustafa Kuşak, havanın yağışlı olması nedeniyle direksiyon hakimiyetini kaybetti

Ergenekon iddianamesinde bir çok yeni iddia var.

Ecevit'i de devirmek istemişler

Hazırlanması 1 yıl 1 ay süren Ergenekon iddianamesiyle ilgili her gün yeni bilgiler sızıyor. Son iddialara göre Türkiye'de geçmiş dönemde meydana gelen faili meçhul olaylar, şüphelilerin ev ve iş yerlerinde yapılan aramalarda ele geçirilen belgelerde yer alıyor. Ancak, sanıkların bu eylemlerden sorumlu tutulmalarına ilişkin yeterli delil bulunamadı. Devletin kurumlarıyla bağlantısı anlatılan iddianamade, devletin birçok birimi nin de Ergenekon'dan haberdar olduğu iddia edildi.

Haberi sayfa 7'de

Güne Bakış

Kadri GÜLER
kadri_guler@hotmail.com

Ekonomik sıkıntı büyüdü

AKP'ye açılan kapatma davası ve ardından yürütülen Ergenekon soruşturması ülkeyi içinden çıkılmaz bir kaosa sürükledi.

AKP hükümeti ekonomiyi falan unuttu.

Ardarda yapılan zamlar, işin içinden çıkılmaz durumlar yarattı.

Piyasalarda deprem başladı. Dev. 5'de

Çizerimiz Barış, Malatya yolcusu

Gazetemiz 'Çiziyorum' köşesi çizeri ve Özel Aykent İlköğretim Okulu öğrencisi Barış Güler, bugün Malatya'ya gidiyor. 'Turgut Özal ve Hayalimdeki Tonton Dede' resim yarışmasında Gemlik ve Bursa'da ilk üçe girmeyi başaran çizerimiz, Bursa'yı temsilen Malatya'da yapılacak ödül törenine katılacak. 19 Temmuz 2008 Cumartesi günü saat 15.oo'de Malatya Sabancı Kültür Merkezi'nde düzenlenecek olan törene Görsel Sanatlar Öğretmeni Burçak Uslu ve Yazı İşleri Müdürümüz Serap Güler ile birlikte katılacak olan Barış Güler, Turgut Özal Düşünce ve Hamle Derneği tarafından düzenlenen yarışmada, 'Özel Jüri Ödülü'ne layık görülerek, laptop ile ödüllendirilmişti. Törende, dereceye giren öğrenci ve öğretmenlere ödüllerinin Malatya Belediye Başkanı H. Cemal Akın tarafından verileceği bildirildi.

Tarihi camiden minaresi kaldı

Seyfettin ŞEKERSÖZ

Önceki akşam Gencali Mahallesi'nde meydana gelen yangında tarihi değeri olan cami tamamen yanarken sadece minaresi ayakta kaldı. Gece saat 22.00 sıralarında cami imamının kaldığı evde elektrik kontağından çıktığı tahmin edilen yangın kısa sürede evin yanında bulunan ve tarihi çok eskilere dayanan ve halen kullanılmayan camiye sıçradı. Vatandaşların Gemlik itfaiyesi'ne haber vermesinin ardından Gencali Mahallesi'ne gelen itfaiye ekibi yangının büyümesini de göze alarak Bursa Büyükşehir itfaiyesi ile çevrede bulunan fabrikaların itfaiye ekiplerine haber verdi. Gemlik İtfaiyesi'nden 4 ve Büyük şehir itfaiyesinden 4 ile fabrikalardan 2 arazöz ve tankerlerle yapılan müdahalede yangın çevreye zarar vermeden saat 02.00 sıralarında tamamen söndürüldü. Sabahın ışıklarıyla birlikte cami yangınının ne kadar büyük olduğu gözler önüne serilirken tarihi çok eskilere dayanan camiden sadece minaresinin ayakta kalması Gencali Mahalle sakinlerini şok etti. Uzun yıllar köy statüsünde olan Gencali'ye hizmet veren tarihi camiden elektrik kontağından çıktığı tahmin edilen yangın sonucu sadece minaresinin kalması üzüntü yarattı.

BAYTAŞ
SATILIK - KİRALIK LÜX DAİRELER ve İŞYERLERİ
www.baytasinsaat.com.tr

BAYTAŞ ESİN APARTMANI	MANASTIR'DA MÜSTAKİL VİLLALAR
Balıkpazarı Mahallesi 102 m2 2+1 normal daireler, 120 m2 3+1 normal daireler, 180 m2 4+1 dublex daireler, Toplam 24 Daire, 4 İşyeri Dış cephe ısı ve su yalıtımlı siding kaplama, Doğalgaz Kombi Sistemi, Otoparklı, Asansörlü, Hazır Mutfak, Dış kapı çelik kapı, İç kapılar amerikan kapı, Salon ve odalar laminant parke, Islak zeminler seramik	200 m2 4+1 3 adet bahçe dublex 180 m2 3+1 3 adet çatı dublex Isı ve su yalıtımlı dış cephe kaplaması, Doğalgaz Kombi Sistemi, Otoparklı Hazır Mutfak, Dış kapı çelik kapı, İç kapılar amerikan kapı, Salon ve odalar laminant parke, Islak zeminler seramik

SATILIK DAİRELER
BAYTAŞ ZÜMRÜT SİTESİ, Manastır 2. Durak'ta, Muhteşem deniz manzaralı, 3+1 ve 4+1 normal daireler.
BAYTAŞ GÜMÜŞ SİTESİ, Manastır'da. Okula yakın, Muhteşem deniz manzaralı, Otoparklı, 2+1 ve 3+1 normal daireler.
BAYTAŞ İŞ MERKEZİ, Bursa Carrefour karşısında, Final Dershanesi'ne yakın, Ofis ve Mağazalar.
Gemlik Kafoğlu Apartmanı'nda, muhteşem deniz manzaralı , asansörlü, kaloriferli 3+1 150m2 normal daire
KİRALIK DAİRELER ve İŞ YERLERİ
BAYTAŞ KÖRFEZ SİTESİ, Gemlik girişi muhteşem deniz manzaralı 150 m2 3+1 normal daire
BAYTAŞ KÖRFEZ SİTESİ, Gemlik girişi 110 m2, asma katlı işyeri
www.baytasinsaat.com.tr Tel: 513 42 21 Fax: 513 17 94

Deprem filmi çekilecek

Kocaeli Büyükşehir Belediyesi tarafından 17 Ağustos Gölcük Depremi'nin 10. yılında Gölcük depremini anlatan film çekilecek. Ünlü yönetmen Ezel Akay'ın yönetmenlik koltuğuna oturacağı filmde, başrolleri Okan Bayülgen ve Meltem Cumbul paylaşacak Yüzyılın en büyük felaketlerinden biri olarak gösterilen 17 Ağustos 1999 Gölcük Depremi, film haline getiriliyor. Kocaeli Büyükşehir Belediyesi'nin teklifi ile gerçekleştirilecek olan filmin yönetmenliğini ise Ezel Akay üstlenecek. Yazar Sami Dündar'ın "Her Şeyin Bittiği Yer" adlı romandan esinlenerek gerçekleştirilecek filmin başrollerinde ünlü oyuncular Okal Bayülgen ve Meltem Cumbul yer alacak. Çekimlerinin Seka alanı, Erenler ve Cedit Mahallerinde gerçekleşeceği film öncesinde, Kocaeli Büyükşehir Belediyesi ile yönetmen Ezel Akay arasında bir protokol imzalandı.

Gemlik Körfez
GEMLİK'İN İLK GÜNLÜK SİYASİ GAZETESİ
ABONE OLDUNUZ MU?
ABONE OLUN OKUYUN OKUTUN

Sağanak yağış nedeniyle meydana gelen trafik kazaları maddi hasarla atlatıldı

Kırmızı ışıkta duramadı

Seyfettin ŞEKERSÖZ

Dün saat 16.30 sıralarında Hisar Mahallesi sinya lizasyon lamba larında meydana gelen kaza maddi hasarla ucuz atlatıldı.
Edinilen bilgiye göre, Bursa istika metinden gelen ve Zongul dak'a gitmekte olan Yusuf Leylekçi yönetimindeki 67 EY 042 plakalı özel araç kırmızı ışık yanınca durdu. Aynı anda arkasından gelmekte olan ve Mehmet Yurtseven'in kullandığı 27 NF 492 plakalı kamyon duramayınca önündeki araca hızla çarptı. Arka kısmından hasar gören araçta bulunan Yusuf Leylekçi ile ailesi kazadan yara almadan kurtulurken kamyonun çekilmesi için yol bir süre trafiğe kapatıldı.

Mehmet Yurtseven'in kullandığı kamyon duramayınca önündeki araca çarptı.

Kamyon şarampole yuvarlandı

Yağışlı havalarda sürücülerin büyük tehlike yaşadıkları jandarma karşısında dün yine aynı kaza yaşandı.
Edinilen bilgiye göre, Bursa istikametinden gelen 34 VG 930 plakalı kapalı kasa kamyonun sürücüsü Mustafa Kuşak, havanın yağışlı olması nedeniyle direksiyon hakimiyetini kaybetti.
Direksiyona hakim olamayan Mustafa Kuşak'ın kullandığı kamyon bir anda yan yatarak şaram pole yan yattı. Kullandığı kamyonda olayı gören vatandaşların yardımıyla çıkarılan Mustafa Kuşak'a ilk müdahaleyi 112 ambulansıyla olay yerine gelen sağlık ekibi yaptı. Hafif sıyrıklarla kazayı atlatan sürücü Mustafa Kuşak olayın şokundan uzun süre kendini kurtaramadı.

Yazı YORUM

Diş Hekimi
Özcan VURAL
ozcanvural1933@hotmail.com
www.milliyet/blog/özcan vural

Prof.Dr. Yaşar Nuri Öztürk diyor ki;

"Türkiye'nin temel sorunu namussuzluk veya namussuzlar sorunudur. Bu sorunu çözün, Türkiye'nin başka sorunu kalmaz.

Bu sorunun çözümü ardından öteki sorunlar kendiliğinden çözülecektir.

Çünkü tümü namussuzluk sorununun yan ürünüdür."

Ahlakın esası dürüstlüktür.

Yani olduğun gibi görünmek veya göründüğün gibi olmak...

Zaafların bulunması insanı ahlaksız yapmaz, hatalı yapar, günahkâr yapar. Hatalar tamir edilir, günahlar ise tanrısal rahmet tarafından affedilir.

Ahlaksızlık yani dürüst olmamak farklı bir şeydir.

Hatalı olmak bir zaaftır, sürçmedir.

Ahlaksızlık ise bir temel çürümedir, kötü niyet ürünüdür.

Türkiye'deki akıl almaz çarpıklıkların başında din-ahlak ilişkisindeki çelişki gelmektedir.

Türkiye, görülmedik bir hızla dincileşir ken, görülmedik bir hızla da ahlaksızlaşmaktadır.

Yalancılık, dolandırıcılık, yolsuzluk, düzenbazlık... gibi temel bozukluklar listesinde her gün biraz daha yukarılara çıkı şımız, dünyanın izlediği ve bizim de önü müze koyduğu bir gerçektir.

Ne yazık ki, Türkiye, yalandan hırsızlığa, kamu kaynaklarını talandan mafya zulümlerine kadar her türlü suç ve rezilliğin, her türlü ahlaksızlık ve düşüklüğün doruğa tırmandığı bir ülke haline gelmiş bulunuyor.

Bir yanda, temeli ve amacı ahlak olan İslam adına yüz binе ulaşan cami, (sağlık ocaklarının toplam sayısı 7500, okulların toplam sayısı 67 bin), gökleri tırmalayan on binler minare, öte yanda zirveye tırmanmış ahlaksızlıklar...

Bundan ilginci, ahlaksızlığın en zehirlisi olan riyakârlık, iftira, kamu kaynaklarının talanı gibi temel çürümelerde öne çıkmış isimlerin önemli bir kısmı dincilikleriyle de ünlü kişiler...

Böyle bir çarpıklık tarihte az görülmüştür.

Dinselleşme arttıkça ahlaksızlık, vurgunculuk ve ikiyüzlülük de artıyor.

Bu nasıl iştir, nasıl bir garabettir?!

Dinin gerçeğinin uygulanmasına bile, 'ibadette azalma yaratılıyor' gerekçesiyle karşı çıkan insanların, orman yağmalama sına, kamu mallarının talanına, insan haklarının çiğnenmesine, kadının horlanıp ezil mesine karşı çıktıklarına tanık olamıyoruz.

Kısacası, İslam, birileri aracılığıyla âdeta ahlaksızlık, akıl dışılık, düzenbazlık üreten bir din olarak algılanır oldu...

Siyaseti çürüten temel olumsuzluk da dürüstlüğün göçürülmesidir.

Siyaset, ne yazık ki, büyük çoğunluğu itibariyle, olduğu gibi görünmeyenlerle göründüğü gibi olmayanların kümelendiği bir mesleğe dönüştürüldü.

Çok doğru, aynen katılıyorum...

Bursa'da MOBESE 330 noktada 430 kamerayla 6 ay içinde hizmete giriyor

Bursa'da, suç işleme oranının yüksek olduğu bölgeler arasından seçilen 330 ayrı noktaya toplam 430 kamera nın konulmasını kapsayan Mobil Elekt ronik Sistem Entegras yonu (MOBESE) 6 ay içerisinde hizmete girecek. MOBESE'nin alt yapı hizmetleri protokolü valilik binasında düzenlenen törenle Bursa Valisi Şaha bettin Harput, İl Emniyet Müdürü Tahsin Demir ve Türk Telekom İl Yöneticisi Mustafa Öztürk tarafından imzalandı.

TELEKOM ALT YAPI HİZMETİ İÇİN 5 MİLYON YTL ALACAK

Bursa Emniyet Müdürlüğü Bilgi İşlem Şube Müdürlü ğü tarafından gelişti rilen MOBESE projesi, nihayet hayata geçiriliyor. Projenin alt yapı hizmetlerini içeren protokolü Bursa Valibsi Şahabettin Harput, İl Emniyet Müdürü Tahsin De mir ve Türk Telekom İl Yöneticisi Musatfa Öztürk tarafından imzalandı.

İmza töreninde konu şan Vali Harput, suç işleme oranının yüksek olduğu 330 ayrı noktaya ilk etapta 430 kameranın yerleştirileceğini belirte rek; *"Daha evvel MOBESE'nin binasıyla alakalı belediyelerimizle binaların bir an önce bitirilmesiyle ilgili protokol yapmıştık. Bugün MOBESE'nin alt yapı biriminin yapılmasıyla ilgili protokol imzalıyoruz. MOBESE bir yönüyle alt yapı bir yönüyle de üst yapıdan olu şan 2 birim halinde hayata geçirliyor. Valilik olarak projeyi Telekom teşkilatıyla birlikte yürütmeye karar verdik. Bu porotokol, projenin alt yapı hizmetlerini içeriyor. Telekom'la alt yapı hizmetleri konusunda 5 yıllığına anlaşmaya var dık. Telekom, proje nin bakımını da üst lendi. Yıllık 1 milyon YTL olmak üzere 5 yıllığına 5 milyon YTL'ye anlaşmaya vardık. Projenin üst yapı hizmetlerinin ihalesi de önümüz deki günlerde yapılacak ve 6 aylık gibi bir sürede MOBE SE'nin şehrimizde hayata geçirilmesini hedefliyoruz. Proje nin kamera ve bina donamını içeren üst yapı ihalesinin de 10 milyon YTL dolayında olacağını tahmin ediyoruz."* dedi.

MOBESE'nin önü müzdeki dönemde sadece polisin so rumluluk bölgesinde değil, jandarmanın da sorumluluk bölgesindeki semtlere kurulacağını belirten Bursa Valisi Şahabettin Harput; *"Halkımıza hayırlı olsun. Şehrimizin güvenliği ve halkı mızın huzuru herşe yin üzerindedir. Projeye katkı sağla yan herkeşe çok teşekkür ediyorum"* diye konuştu.

Türk Telekom Bursa İl Yöneticisi Mustafa Öztürk de, proje kapsamında belirlenen 330 noktaya 430 ka mera yerleştirileceğini kaydetti. Kamera ların yerleştirileceği bölgelerin suç işleme oranının yüksekliğine göre belirlendiğini anlatan Emniyet Müdürü Tahsin Demir ise *"Yıllar süren hazırlıkların ardından MOBESE şehrimizde faaliyete başlıyor. Kurulacak ka meralar plaka okuma özelliği de taşıyor. Kameralar sadece merkez Osmangazi ve Yıldırım ilçelerine kurulacak."* diye konuştu.

Görkem Kebap hizmete girdi

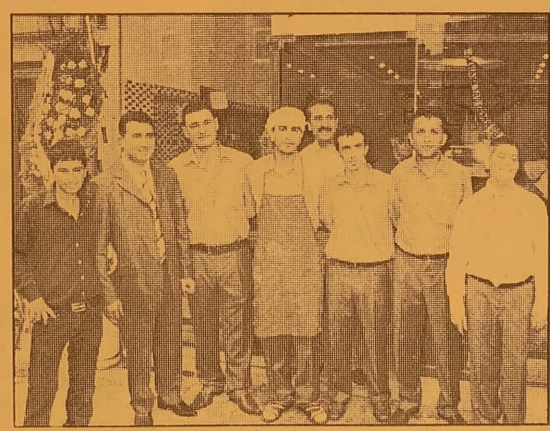

Seyfettin ŞEKERSOZ

Uzun yıllardan bu yana Gemliklilere hizmet veren Görkem Kebap Salonu yenilenmiş görüntüsüyle yeniden hizmete açıldı. İstiklal Caddesi üzerinde yeniden dekore edilen ve işletmeciliğini İlhami Erdoğan'ın yaptığı Görkem Kebap Salonu'nun açılışını AKP İlçe Başkanı Enver Şahin yaptı. Çarşı Camii imamı Süleyman Yedek'in okuduğu duanın ardından alkışlarla açılan Görkem Kebap salonu'nda yöresel kebap çeşitlerinin yanı sıra yemek çeşitleri, pide ve cantık çeşitleri, lahmacun, köfte çeşitleri, tatlılar, salatalar bulunuyor.

"Önce müşterimizin memnuniyeti" sloganıyla hareket ettiklerinin altını çizen işletmeci İlhami Erdoğan, müşterinin damak tadında asla aldanmayacağını ifade ederek, *"Sloganımızda olduğu gibi önce müşterimizin memnuniyetidir. Müşterimizin memnun olması ise bizim işimizi iyi yaptığımızı gösterir. Buna çok dikkat ediyoruz ve bütün ürünlerimiz kendi imalatımızdır"* dedi.

Görkem kebap Salonunda ayrıca günlük açık büfe kahvaltı verilirken toplu yemek ve nişan, doğum günü ve özel toplantılar için salonun tahsis edileceği bildirildi.

KAŞEDE BEKLEMEK YOK
KALİTELİ KAŞELER UYGUN FİYATLARLA
1 SAATTE TESLİM EDİLİR
Körfez Ofset
MATBAACILIK - YAYINCILIK - REKLAMCILIK

İstiklal Caddesi Bora Sokak No : 3/B GEMLİK
Tel : (0.224) 513 96 83 Fax : (0.224) 513 35 95

Ekonomik sıkıntı büyüdü

Güne Bakış

Kadri GÜLER
kadri_guler@hotmail.com

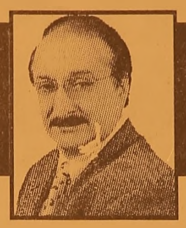

Hangi sektöre giderseniz gidin sıkıntıyı duyacaksınız.
Duymayan yalnız iktidardaki parti..
Çekler ve senetler ödenmiyor, alacaklılar icranın kapılarını aşındırıyor, para ortalıktan kalktı gibi..
Borçlu olan telefona çıkmıyor, sözünde duramıyor.
Bir kör döğüş gidiyor ama bilen yok.
Bu gidişin nereye varacağı belli değil.
Siyaset sahnesinde bir Ergenekon tutturdular gidiyorlar..
Karşılarındakileri metedebilmek için, yandaş medya ile birlikte bilgi kirliliği ve yalan iddialar ortaya atarak, aylardır kamuoyunu oyalıyorlar.
Çamur at izi kalsın taktiği güdülüyor.
Atatürkçülüğü savunan, ulusalcılığı savunanları darbeci yapıp çıktılar.
Açılan Ergenokon davasına bakın.
Kaç sanığı var bu davanın?
Bu kadar insanla mı darbe yapılacak..
Başsavcının iddiasında darbeden değil, terör örgütü kurmaktan söz ediliyor.
Genel Kurmay Başkanlığı Başsavcısı, Örnek Paşa ile ilgili bir soruşturma başlatmadıklarını, Ergenekon savcısından böyle bir istemlerinin olmadığını açıkladı.
Ama yandaş medya hergün yalan üzeri ne yalan haberler üretiyor.
Hükümet Ergenekon savcılığına soyundu, muhalefet ise Ergenekon'da sorgulananların avukatlığına.
Ekonominin gidişi kötüymüş kimsenin umurunda değil.
Sanayici zordaymış, esnaf bitmiş, tüccar çıkmazdaymış, lafü güzar..
Ergenekonla yatıp, Ergenekonla kalkıyoruz.

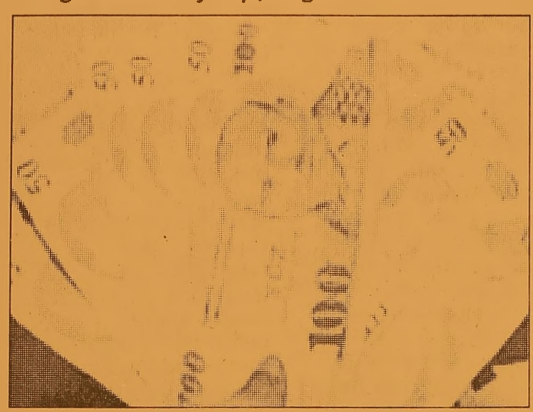

Bu gidiş iyi değil.
Türkiye bir hesaplaşma içinde..
Kimsenin suçluyu koruma gibi bir konumu yok.
Gerçekten birileri devlet içinde yasa dışı işler karıştırıyorsa, hukuk kuralları içinde üzerine gidilmeli.
Ama, iktidar bunu kendini eleştirenlere karşı bir koz olarak kullanmamalı.
Bu tehlikeli bir oyundur.
Bu oyunda kazandığını sananlar olabilir, sonunda kaybeden onlar olur.
Ergenekona kilitlenen bir iktidar ülkenin bütününü görebilmeli.
AKP can derdine düşmüş durumda. Gözü piyasaları bile göremiyor.
Bir kör döğüştür gidiyor.
Enflasyon hortladı..
Bu durumdan tekelci sermaye yararlanıyor.
Küçükleri yok ediyorlar..
AKP bu gidişini altından kalkabilecek mi?
Biraz zora benziyor.
Ülke kargaşaya itildi.
Bunun başlangıcında türban yok mu?
Bakın bugün nerelere gelindi.
Kavga giderek büyürken, filler pireleri ezmeye devam ediyor.

Elektrik tesisatı yangına neden oldu

Seyfettin ŞEKERSÖZ

İstiklal Caddesi bulunan bir Izgara ve Yemek Salonu'n da dün meydana gelen yangın başlamadan söndürüldü. Edinilen bilgiye göre, saat 14.30 sıralarında meydana gelen olayda, elektrik kablolarının lokanta iç bacasına yakın olmasından dolayı yanması sonucu yangın çıktığı belirtildi. Elektrik kabloların yanmaya başlaması üzerine çıkan yangın sırasında lokantada bulunan müşteriler dışarı çıkarılarak itfaiyeye haber verildi. Lokantanın arka tarafına gelen itfaiye ekipleri elektrik kablolarında meydana gelen yangını büyümeden kontrol altına alarak söndürdüler. Yangın sonucu hafif maddi hasar meydana geldi.

Uyuşturucu tacirleri yakalandı

Bursa Jandarma Komutanlığı'na bağlı ekipler tarafından düzenlenen uyuşturucu operasyonunda İran'dan Türkiye'ye getirilen ve gemiyle yurt dışına sevk edilmesi planlanan 46.5 kilogram eroin ele geçirildi. Edinilen bilgiye göre, yurt dışına uyuşturucu madde çıkarılacağı bilgisi üzerine İl Jandarma Komutanlığı'na bağlı ekipler harekete geçti. Jandarma, 2 aylık takip sonucunda bir aracın GEMPORT limanına geleceği haberi üzerine aracı takip ederek operasyon düzenledi. Aylar süren takibin ardından İran'dan getirilen 46.5 kilogram eroini gümrükteki gemiye ulaştırmak isteyen otomobil jandarma tarafından durduruldu. Araçta, yapılan aramada bagaj kısmındaki zulada 89 paket halinde uyuşturucu ele geçirildi. Operasyonda E.K isimli kişi göz altına alınırken operasyonun devam ettiği öğrenildi. Uyuşturucu tacirlerinin güvenlik güçlerine yakalanmamak için eroin maddesini paketler halinde alüminyum folyo ve 7 kat karbon kağıdına sardıkları belirlendi. Avrupa ülkelerine gönderilmek istenen uyuşturucuların maddi değerinin 500 bir Euro olduğu bildirildi.

Gemlik Körfez
GEMLİK'İN İLK GÜNLÜK SİYASİ GAZETESİ
ABONE OLDUNUZ MU?
ABONE OLUN OKUYUN OKUTUN

Gemlik Körfez
GEMLİK'İN İLK GÜNLÜK RESMİ GAZETESİ

Memura Ağustos'ta ek zam müjdesi

Hükümet, 1,5 milyon devlet memuruna, 15 Agustos'ta "ek ödeme zammı" yapmaya hazırlanıyor. Ek ödeme iyileştirmeleri 3 ya da 4 yıl boyunca devam edecek ve en geç 4 yıl sonunda, kamuda "eşit işe eşit ücret" ilkesi hayata geçmiş olacak.

Edinilen bilgiye göre, Devlet Bakanı Murat Başesgioğlu koordinatörlüğünde, Maliye Bakanlığı, Devlet Personel Başkanlığı ve diger ilgili birimlerin katılımıyla yürütulen "Kamu Personelinin Yeni Maaş Sistemi" çalışması tamamlandı. Başlangıçta maaş sisteminde köklü bir revizyon öngören taslak, Meclis'in tatile gireceği dikkate alınarak, "Ek Ödeme Düzenlemesi"ne dönüştürüldü ve Bakanlar Kurulu'nda da bu şekliyle kabul edildi.

Bu hafta içinde Meclis'te ele alınması öngörülen düzenleme, gündemdeki bir

tasarının görüşülmesi sırasında verilecek bir önergeyle hayata geçirilecek.

375 Sayılı Kanun Hükmünde Kararnamenin ek 3'üncü maddesinde değişiklik yapılmasını öngören önergeyle ek ödeme almayan devlet memurlarına verilmekte olan denge tazminatı kalkacak.

-İŞİN NİTELİĞİNE GÖRE AYRI ORAN BELİRLENECEK-

Yeni düzenlemeyle 1 Temmuz 2006 tarihinden bu yana 1850 gösterge rakamının memur aylıklarına uygulanan katsayıyla çarpımı sonucu bulunacak tutarda yapılan ödemenin yerini, "En yüksek devlet memuru aylığının (ek gösterge dahil) yüzde 200'ünü geçmemek üzere, her ay ek ödeme yapılabilir" hükmü alacak.

Ek ödemenin oranıyla esas ve usulleri, "görev yapılan birim ve iş hacmi, görevin önem ve güçlüğü, görev yerinin özelliği, çalışma süresi, personelin sınıfı, rütbesi, kadro veya görev unvanı, atanma usulüyle emsali veya benzeri görev ve unvanlarda bulunan personele mali haklar kapsamında yapılan her türlü ödemeler dahil almakta oldukları toplam ödeme tutarları gibi kriterler birlikte veya ayrı ayrı dikkate alınarak" Maliye Bakanlığının teklifi üzerine, Bakanlar Kurulunca belirlenecek.

Emsali veya benzeri görev ve unvanlarda bulunan personel arasındaki ücret dengesini sağlamak amacıyla, mali haklar kapsamında yapılan her türlü ödemeler dahil alınmakta olan toplam ödeme tutarları esas alınarak, farklı oranlar tespit edilebilecek veya hiçbir şekilde yeni belirleme yapılmayabilecek.

Denge tazminatından farklı olarak, makam, yüksek hakimlik, temsil veya görev tazminatı alanlar da ek ödemeden faydalanacak.

Başbakanlık başta olmak üzere çeşitli kuruluşlarda her ay maktu fazla çalışma ücreti alanların fazla çalışma ücreti, ek ödemenin altında kalırsa, bu personele de fazla çalışma yerine ek ödeme verilecek.

65 ilin bütçesi açık verdi

Maliye Bakanlığı verilerinden yaptığı belirlemeye göre, Ocak-Haziran döneminde bütçeye aldığından çok veren 16 il toplam 63 milyar 17.5 milyon YTL fazla sağlarken, sağladığı gelir bütçeden aldığı harcamayı bile karşılamayan 65 il ise toplamda 10 milyar 91.4 milyon YTL açık yarattı. Merkezden yapılan bütçe gelir tahsilat ve harcamaları da 51 milyar 8.6 milyon YTL açıkla sonuçlandı. Böylece ilk altı ayda merkezi yönetim bütçesi 1 milyar 917.4 milyon YTL fazla verdi.

-İSTANBUL'DAN ALTI AYDA 33.7 MİLYAR NET KATKI

Yılın ilk altı ayında bütçeye 102 milyar 505.9 milyon YTL olan toplam bütçe gelirlerinin 37 milyar 817.4 milyonla yüzde 36.9'u tek başına İstanbul'dan elde edildi. Aynı dönemde 100 milyar 588.5 milyon YTL olan toplam bütçe harcamalarından İstanbul'un aldığı pay ise yüzde 4 oranında 4 milyar 17.8 milyon YTL'de kaldı. Böylece İstanbul altı aylık dönem de bütçeye net olarak 33 milyar 799.5 milyon YTL aktarmış oldu.

Kocaeli altı ayda aldığı 816.3 milyon YTL'lik harcamaya karşılık bütçeye 12 milyar 250.6 milyon YTL aktararak net 11 milyar 434.2 milyon YTL fazla verdi. Aynı dönemde 8 milyar 993.8 milyon YTL bütçe geliri sağlayan İzmir, 2 milyar 6.9 milyon YTL bütçe harcaması alarak net bazda 6 milyar 986.9 milyon YTL'lik katkı yaptı. Altı ayda sağladığı 13 milyar 88.7 milyon YTL'lik bütçe geliri ne karşılık, 6 milyar 511.1 milyon YTL bütçe harcaması alan Anka ra'nın bütçeye net katkısı 6 milyar 577.5 milyon YTL oldu.

GEMLİK'TE BİR İLK

35 YILLIK TECRÜBEMİZİ BİLGİSAYAR TEKNOLOJİSİ İLE BİRLEŞTİRDİK

DOSTLARINIZI SLAYT GÖSTERİSİ İLE
ÖZEL GÜNLERİNİZE DAVET EDİN
UNUTULMAZ OLSUN...
CD KUTULARI İÇİNDE ÖZEL TASARIM SLAYT
GÖSTERİLİ CD DAVETİYE HAZIRLIYORUZ

Körfez Ofset

ÖZEL TASARIM CD LI MULTIMEDYA DAVETİYE PATENTİ YALNIZCA KÖRFEZ OFSET E AİTTİR.

MATBAACILIK - YAYINCILIK - REKLAMCILIK

İstiklal Cad. Bora Sok. Akbank Aralığı No : 3/B GEMLİK Tel : 513 96 83 Fax : 513 35 95

Ergenekon iddianamesinde bir çok yeni iddia var.

Ecevit'i de devirmek istemişler

Hazırlanması 1 yıl 1 ay süren Ergenekon iddianamesiyle ilgili her gün yeni bilgiler sızıyor. Son iddialara göre Türkiye'de geçmiş dönemde meydana gelen faili meçhul olaylar, şüpheli lerin ev ve iş yerlerinde yapılan aramalarda ele geçirilen belgelerde yer alıyor. Ancak sanıkların bu eylemlerden sorumlu tutulmalarına ilişkin yeterli delil bulunamadı. İşte 2.455 sayfalık iddianame de bulunduğu öğrenilen birbirinden çarpıcı olaylar ve isimler:

KIŞLALI SUİKASTI: Sanıkların evlerinde yapılan aramalarda Ahmet Taner Kışlalı cinayeti, İşçi Partisi'nde yapılan aramalarda ise Uğur Mumcu cinayetine ilişkin belgeler ele geçirildi.

FEHRİYE ERDAL: Örgütün belgelerin de DHKP/C ve Fehriye Erdal'a ilişkin bilgiler de var. Bu nedenle Sabancı suikastı da yine araştırılan konular arasında yer alıyor. İddianamede Susurluk, PKK, Abdullah Öcalan'a da yer veriliyor.

MEDYA FİŞLENDİ: Türkiye'de tanınan bütün gazetecilerin ve bazı medya patronlarının örgüt tarafından belgeler hazırlanarak fişlendiği ve bunun üst kademeye arz edildiği öğrenildi. Gazetecileri CIA, MOSSAD, FBI, MİT ajanları gibi fişledikleri iddianamede yer aldı. Örgütün her meslek grubunda fişleme yaptığı ancak sadece gazeteciler için belge hazırladığı da anlatıldı.

İLK 100 SAYFADA SANIKLAR VAR: İddianamenin yaklaşık ilk 100 sayfasında sanıklar, örgüt ve örgütün olayları yer alıyor. 400 sayfaya yakın bölümde örgütün faaliyetleri ve deliller sıralanıyor, daha sonraki kısımlarda ise her sanığın eylemlerdeki rolü, bireysel durumları anlatılıyor. Sanıkların isimleri iddianamede operasyon sırasına göre yer alıyor.

ECEVİT KOALİSYONU: İddianamede darbelerin iki çeşit olduğu, bunlardan birinin silahlı, diğer planın ise 28 Şubat süreci şeklinde olup, birçok hükümet döneminde bu girişimlerde bulunulduğu yazıyor. Ergenekon'un AKP'den önceki aralarında Bülent Ecevit koalisyonun da bulunduğu bazı hükümet dönemlerinde darbe girişimlerinde bulunduğu belirtiliyor.

TEKİN DE SUÇLANIYOR: Danıştay saldırısının ardından gözaltına alınıp serbest bırakılan ve hakkında takipsizlik kararı verilen Muzaffer Tekin, bu iddianame de saldırı nedeniyle suçlanıyor...

UYUŞTURUCU BAĞLANTISI: Örgütün uyuşturucu bağlantısı olduğu da iddianamede yer alıyor ancak bu bağlantı halen delillendirilmeye çalışılıyor. İddiaya göre ele geçirilen belgelerden, "Toplumsal olaylarda Ergenekon ön plana çıkmamalı" felsefesini benimsedikleri anlaşılıyor.

HEM SAĞCI HEM SOLCU HEM DİNCİ: Ergenekon'un etnik grupları düşman olarak gördüğü, herkesi birbirine düşman göstermeye çalıştığı da iddia ediliyor. Örgütün içinde sağcı, solcu, dinci, milliyetçi, radikal dinci gibi birçok grubun olduğu öne sürülüyor. Örgütün, sağcılar ile solcuları yönlendirip toplumsal olay çıkardığı, insanların dini duygularını kullandığı ve etnik grupları birbirlerine karşı kışkırttıkları da belgelerde yer alıyor.

10 SİVİL TOPLUM KURULUŞU ZANLI: İddianamede örgütle bağlantılı 10'a yakın sivil toplum örgütünden bahsedildiği ve bu derneklerin de halkı yönlendirmek için kullanıldığı anlatılıyor.

KEMALİZM DİNSİZLİK: Kemalizmi dinsizlik olarak lanse ettiği öne sürülen Ergenekon'un, Atatürk'ün de farklı bir tarikattan olduğuna inandığı belirtiliyor. Anayasada tanımlanan Atatürk milliyetçiliğinin örgütün milliyetçilik anlayışının bağdaşmadığı da ifade ediliyor.

ÖRGÜT PKK EYLEMLERİNİ DE YÖNLENDİRDİ: Örgütün belli dönemlerde bazı olayları yönlendirdiği öne sürülüyor. Bu olayların arasında PKK, DHKP-C eylemleri, Ankara ve Diyarbakır'daki patlamalar ile mitingler de var.

ERGENEKON 51 YILLIK ÖRGÜTMÜŞ: Ele geçirilen belge ve kitaplarda örgütün resmi kuruluş tarihinin 1957'ye dayandığı, hatta Cumhuriyet öncesine bile gittiğinin öğrenildiği söylenen iddianamede yurt dışı bağlantıları da detaylı bir şekilde anlatılıyor. İddianamede ayrıca Ergenekon'un İşçi Partisi'nin seçimlere girme ve aldığı oy oranlarına ilişkin raporlara da yer veriliyor. Devletin kurumlarıyla bağlantısı anlatılan iddianamade, devletin birçok biriminin de Ergenekon'dan haberdar olduğu, ancak gücünden korktuğu da ortaya çıktı.

3. TÜRK BOYLARI HALK OYUNLARI ŞENLİĞİ

Gemlik Ülkü Ocakları'nın organizasyonu ve Gemlik Halk Dansları Folklor Derneği'nin katkılarıyla

TÜM HALKIMIZ DAVETLİDİR

Dilde Fikirde İşte Birlik

Gaspıralı İsmail Beğ

KATILIMCILAR

Gemlik Halk Dansları Folklor Derneği
Irak Türkleri - K.K.T.C.
Makedonya - Yakutistan
Karaçay - Kırım
Azarbeycan - Tuva Türkleri
Çeçenistan - Acara

TÜRK BOYLARI HALK OYUNLARI ŞENLİĞİ

Festivalimize, Ülkü Ocakları Eğitim ve Kültür Vakfı Genel Başkanı Harun Öztürk'de katılacaktır.

Tarih: 19 Temmuz 2008 Cumartesi

Saat: 18.30 Balıkpazarı Meydanı, Ahmet Süren Meydanı, Yunus Emre Çocuk Parkı Yanında Halk Oyunları Gösterileri
Saat: 20.00 Gemlik İlçe Atatürk Şehir Stadyumu önünden başlayıp İskele Meydanı'nda son bulacak "Şenlik Yürüyüşü"
Saat: 21.00 İskele Meydanı Festival Alanı'nda Halk Oyunları Şenliği ve Havai Fişek Gösterisi

Kayınvalidesini bıçakladı

Bursa'nın merkez Osmangazi ilçesin de bir kadın, damadı olduğu öne sürülen kişi tarafından bıçak landı. Olay yerine gelen 112 Acil Ser vis Ambulansı ile hastaneye kaldırılan kadının sağlık durumunun ciddiyetini koruduğu öğrenildi. Edinilen bilgiye göre, Küçükbalıklı Mahallesi Özen Sokak'ta silahla yaralama ihbarı alan polis ekipleri olay yerine geldiğinde ikamet eden Fatma Çetin'in (50) bıçakla yaralandığını belirledi. 2 çocuk annesi Fatma Çetin, olay yerine gelen ambulansla Çekirge Devlet Hastanesi'ne kaldırılırken zanlı plakası alınamayan bir otomobile binen zanlı kaçtı. Yaralı kadının sağlık durumunun ciddiyetini koruduğu öğrenilirken polis, olayı Fatma Çetin'in kızı Halime'nin eşi Hakan K. tarafından gerçekleştirildiğini belirledi. Bir süredir Halime ve Hakan çiftinin sorun yaşadığı ve ayrıldığı belirtildi. Hakan K.'nin eşinden ayrılmasının müsebbibi olarak kayınvalidesi Fatma Çetin'i gösterdiği iddia edildi. Olay sırasında Fatma Çetin'in oğlunun da evde uyuduğu belirlendi. Polis, olayla ilgili çok yönlü soruşturma başlatırken olaya karışan zanlının yakalanması için şehir genelindeki polis ekipleri alarma geçti.

DEVREN SATILIK

YÜKSEK CİROLU İŞ DEĞİŞİKLİĞİ NEDENİYLE ACİL DEVREN SATILIK

YALOVA YOLU ÜSTÜ ÜST GEÇİT ALTI ŞARK KIRAATHANESİ

TEL : (0.224) 514 43 16 GEMLİK

BAY MUSTAFA ÖZALP EMLAK'TAN

Her Çeşit Emlak Alım, Satım ve Kiralama Hizmetleri

Daire, Zeytinlik, Villa, Dükkan, Arsa, Arazi

TAPU TAKİP İŞLERİ YAPILIR

ACİL SATILIK ve KİRALIKLARINIZ İÇİN BİZİ ARAYINIZ

Kayhan Mahallesi'nde denizi gören 3 oda 65 m² SATILIK DAİRE

3 Ayrı Daireli Müstakil Ev (Bahçe İçinde)Yeni Devlet Hastanesi Altı

Bodrum Tuzla'da Bahçeli, özel koyu plajı olan krediye uygun villa

Bodrum Yalıkavak'ta özel havuzlu, bahçeli, krediye ulgun villa

K.Kumla'da Ayazma Mevkii 6 Dönüm Zeytinlik

Cumhuriyet Mh. Cumhuriyet Okulu Y anı 3-4 katlar 155m2 daireler

KONUT KREDİLERİNE ARACILIK YAPILIR.

Trafik, Kasko Dask,
Her Türlü Sigorta İşlemleri, KONUT SİGORTALARI
Doğalgaz Poliçesi Yapılır.

ŞEKER SİGORTA

Macide ÖZALP

Tel : 513 24 74 Fax: 514 10 21

KAYIT YOK, ŞART YOK
EGEMENLİK MİLLETİN!

Demokrasilerde egemenlik hakkı milletindir. Kendilerini seçkin ve imtiyazlı görerek, halkı küçümseyenlere, milletin hakkını gasp etmek isteyenlere izin vermeyelim! Çocuklarımız için, gençlerimiz için, geleceğimiz için, aydınlık yarınlarımız için egemenlik haklarımıza sahip çıkalım

Demokrasi ve Milli Egemenlik için

MEYDANLARDA BULUŞALIM.

KONUŞMACILAR
Hasan Celal GÜZEL /Gazeteci-Yazar, **Salim USLU** / Hak- İş Genel Başkanı
Ahmet GÜNDOĞDU / Memur-Sen Genel Başkanı,
Necati CEYLAN / TGTV Genel Başkanı

19 TEMMUZ 2008 CUMARTESİ SAAT:17.30 Fomara Meydanı / BURSA

Araçlar Saat:16.00'da Gemlik İskele Meydanı'ndan hareket edecektir.

ORTAK AKIL HAREKETİ
www.ortakakılhareketi.org

ELEMAN ARANIYOR

Yeni açılacak olan ASKA TERMAL OTEL'de tüm branşlarda çalışacak BAY-BAYAN ELEMANLAR alınacaktır.

Müracaatlarınızın şahsen yapılması rica olunur.

Ilıca Cad. Eski Terme Yanı

0.544 794 40 93 - 0.533 281 82 28

SATILIK DAİRE

Denize sıfır, 3 yatak odalı 135 m2 iki cepheli ve 2 balkonlu bahçeli otoparklı lüks yazlık daire SATILIK

Küçük Kumla Namtaş 2 Sitesi

Tel : 513 18 99 GSM : 0.533 356 44 39

ÇİZİYORUM

Barış Güler'in kaleminden

9 YAŞ

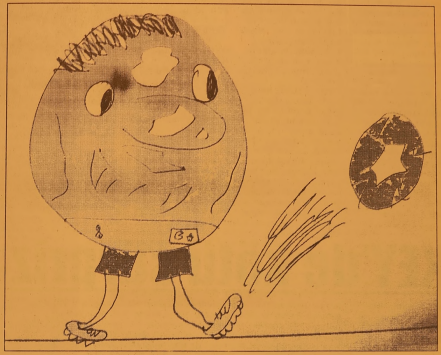

ELEMAN ARANIYOR

Umurbey Düğün Salonu'nunda çalışacak

- BAYAN BULAŞIKÇI
- TEMİZLİK İŞLERİNDE ÇALIŞACAK 35 YAŞINI AŞMAMIŞ BAYAN ELEMAN ARANIYOR

Müracaat

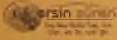

525 17 00

0.536 570 65 97

SATILIK MÜSTAKİL BİNA

500 M2 Bahçe içerisinde 3 katlı 12 tonluk zeytin havuzlu SATILIK BİNA Güvenli Köyü

0.535 277 23 14

SATILIK DAİRE

2+1, Çift Banyo, Çift Balkon, 117 m2, 5. Kat 68.000.00- YTL

Hamidiye Mh. Hürriyet Cad. Balık Sk.

0.537 720 43 53

DEVREN KİRALIK

İş değişikliği nedeniyle faal durumda Emin Dalkıran Kordonu'nda (2.kordon) DEVREN KİRALIK CAFE (Rüyam Cafe)

0.535 518 14 16 - 0.542 593 61 51

GEMLİK SİNEMA GÜNLÜĞÜ

(Rezervasyon Tel : 513 33 21)

VENÜS SİNEMASI

Filmin Adı

SEMUM 14.00-16.00

Araç sahiplerine vergi uyarısı

Motorlu taşıtlar vergisinin 2. taksidinin 31 Temmuz Perşembe günü mesai saatine kadar yatırılması gerekiyor. İlk taksiti Ocak ayı içinde ödenen motor lu taşıtlar vergisinde 2. taksit ödemeleri, 1 Temmuz'da başladı. Motorlu araç sahipleri, ay sonuna kadar vergi tahsiline yetkili banka şubeleri ile motorlu araç vergi dairelerine ödeme yapabilecek.

Bu arada Gelir İdaresi Başkanlığı, Chrys ler marka, Grand Voyager CRD, Grand Voyager AWD ve Grand Voyager 2.8 C modeli olan ve motorlu araç tescil ve trafik belgelerinde kamyonet ya da kapalı kasa kamyonet olarak gösterilen taşıtlardan motorlu taşıtlar vergisi tahsili sırasında yaşanan tereddütlerin giderilmesi için vergi dairelerine bir yazı gönderdi.

Bazı araçların hangi tarife kapsamında değerlendirileceğine ilişkin genel yazıda, sadece yolcu taşıma amaçlı taşıtların otomobil, sadece yük taşıma amaçlı taşıtların kamyonet, hem yolcu, hem de yük taşıma amaçlı taşıtların ise panel van olarak tanımlandığına dikkat çekilerek, şu açıklamada bulunuldu:

"Sürücü kısmının bulunduğu ön sıranın

-Arka kısmında oturma yeri bulunmayan ve motorlu araç tescil ve motorlu araç trafik belgesinin istiap haddi bölümünde 2, 2 1 şeklinde kişi sayısı belirtilen kapalı kasalı kamyonetler, kamyonet,

-Arka kısmında oturma yeri bulunan ve motorlu araç tescil ve trafik belgelerinde istiap haddi bölümünde 3 1, 4 1 veya 5 kişi şeklinde kişi sayısı belirtilen

"çift sıra koltuklu", "3 sıra koltuklu" kapalı kasalı kamyonetler, panel van,

-Motorlu araç tescil ve trafik belgelerinin tipi bölümünde (4x4) olarak belirtilen ve bütün tekerlekleri motordan güç alan veya alabilen taşıtlar, arazi taşıtı,

-Motorlu araç tescil ve trafik belgelerinin cinsi bölümünde otomobil olarak belirtilerler de otomobil tarifesinden motorlü taşıtlar vergisine tabi tutulacaktır."

Duyuruda, motorlu araç tescil ve trafik belgelerinde "kamyonet" yazan taşıtların yolcu ve yük taşıyacak şekilde veya sadece yolcu taşıyacak şekilde dizayn edildiğinin tespit edilmesi halinde de, yeni düzenlemeyi kapsayan tarife ye göre vergilen dirilmesi istendi. Bu şekildeki taşıtların tescil kayıtlarının düzeltilmesi için ilgili trafik tescil bürosuna bilgi verilmesi gerektiği de hatırlatıldı.

KEY'de kötü sürpriz

Türkiye Kamu-Sen, konut edindirme yardımı (KEY) hesaplarının tasfiyesi kapsamında hak sahiplerine yapılacak ödemenin, olması gereken tutara göre yarı yarıya daha düşük olacağını bildirdi. Konunun takipçisi olacağını bildiren Türkiye Kamu-Sen, hak sahiplerine ödemelerin başlamasından itibaren, konuyu yargıya taşıyacağını açıkladı.

Başbakan Recep Tayyip Erdoğan, 8.5 milyon hak sahibine ödenek KEY birikimlerinin toplam tutarını 2 milyar 855 milyon YTL olarak açıklarken, Türkiye Kamu-Sen 1999 yılı sonunda Emlak GYO'ya devredilen 395.7 milyon YTL'lik bakiyenin Hazine ihalelerinde değerlendirilmesi durumunda 2007 sonu itibariyle 5 milyar 103.2 milyon YTL'ye ulaşması gerektiğini hesapladı. Türkiye Kamu-Sen'den yapılan açıklamada, 395.7 milyon YTL'lik KEY hesabının 1999 sonunda Emlak GYO'ya devredildiği anımsatılarak, Hazine ihalelerinde oluşan yıllık bileşik faizin anılan yıl yüzde 36.2, 2001'de yüzde 99.6, 2002'de yüzde 62.7, 2003'te yüzde 46, 2004'te yüzde 24.7, 2005'te yüzde 16.3, 2006'da yüzde 18 ve 2007 yılında yüzde 16.7 olduğuna dikkat çekildi.

Türkiye Kamu-Sen'in hesaplamasına göre söz konusu birikimlerin Hazine faiz oranlarıyla nemalandırılması durumunda yıllar itibariyle olma sı gereken nemalı tutarları şoyle:

Anapara Yıllık bil. Faizli bakiye
(Milyon YTL) (Yüzde) (Milyon YTL)
2000 395,7 36,2 538,9
2001 538,9 99,6 1.075,7
2002 1.075,7 62,7 1.750,2
2003 1.750,2 46,0 2.555,3
2004 2.555,3 34,7 3.186,5
2005 3.186,5 16,3 3.705,9
2006 3.705,9 18,0 4.372,9
2007 4.372,9 16,7 5.103,2

-ÇALIŞAN BAŞINA ÖDEME

Türkiye Kamu-Sen'in açıklamasında, 1987-1995 döneminde KEY hesabına para yatıran bir çalışanın 2007 sonu itibariyle birikiminin sadece ana parasının, 3 bin 366,7 YTL olması gerektiği de bildirildi.

Açıklamada, "Türkiye Kamu-Sen, bu konunun da sıkı takipçisidir ve yapılacak adalet sizliğe karşı çıkacaktır. Hesapta biriken paraların hak sahiplerine ödenmeye başlamasından itibaren Türkiye Kamu-Sen, konuyu yargıya taşıyacak ve adaletsizliğin giderilmesi için her türlü çalışmayı yapacaktır" denildi.

GEMLİKLAND ZEYTİN DİYARI
ELEMAN ARANIYOR
Yalova Yolu üzerinde Umurbey Zeytin Merkezi'ndeki perakende satış mağazamızda çalıştırılmak üzere BAYAN SATIŞ ELEMANI aranmaktadır.
İlgilenenlerin şahsen başvurmaları gerekmektedir.
Yeni Zeytin Hali Toptancılar Sitesi No:38 - Gemlik /BURSA
513 67 68 - 0.532 392 77 88

KİRALIK DÜKKAN
AYLIK 160.00 YTL KİRA
KUMLA YOLU ÜZERİ
SEFA ve SİNEMA SOKAK'TA
KUMTUR BLOKLARI C/BLOK
NO:13 - GEMLİK
0.534 490 32 59
0.224 443 47 49

KAŞEDE BEKLEMEK YOK
KALİTELİ KAŞELER
UYGUN FİYATLARLA
1 SAATTE TESLİM EDİLİR
Körfez Ofset
MATBAACILIK - YAYINCILIK - REKLAMCILIK
İstiklal Caddesi Bora Sokak No : 3/B GEMLİK
Tel : (0.224) 513 96 83 Fax : 513 35 95

Kalp sağlığı için ne zaman yürümeli

İnönü Üniversitesi Tıp Fakültesi Kardiyoloji Ana Bilim Dalı Öğretim Üyesi ve Türk Kardiyoloji Derneği Girişimsel Çalışma Grubu Başkanı Prof. Dr. Ramazan Özdemir, koroner kalp hastalarının her gün yürüyüş yapmaları gerektiğini belirtti. Sabah saatlerinde değil havanın serin olduğu akşam saatlerinde yürüyüşü önerdiklerini ifade eden Prof. Dr. Özdemir, "Hastalarımıza saat 19.00 gibi yemek yemelerini, bir iki saat dinlendikten sonra saat 21.00'de yürüyüş yapmalarını öneriyoruz. Böylelikle çok fazla tok karınla yürümemiş de oluyorlar. Sadece sıcakların yoğun olduğu yaz aylarında değil kış mevsiminde de sabah saatlerinde yürüyüş önermiyoruz. Sabah saatleri kan akışının en az olduğu, tansiyonun en yüksek olduğu dönemdir" dedi. Tansiyonu olan hastaların sıcak havalarda tuzlu yemekten kaçınmaları, bol bol sıvı almaları gerektiğini ifade eden Özdemir, "İkinci önemli faktör de sigara. Sigara doğrudan sıcakla bağlantılı olmayabilir ama sıcak havalarda sigaranın azaltması gerekiyor" diye konuştu. Şeker hastalarının meyve yerken dikkat etmeleri gerektiğini kaydeder. Prof. Dr. Özdemir, "Meyvelerden aldığımız şekerin şeker hastalarına zarar vermediği kabul edilir ancak yine de dozunu kaçırmamak gerekir" dedi Kolesterolün de risk faktörlerinden olduğuna işaret eden Özdemir, şöyle konuştu: "Yaz aylarında sık sık piknik yapılıyor. Koroner kalp hastaları makul besienmeli, kırmızı et yemeli ancak yağsız kısmından yemeli. Sıcakların bunaltıcı etkisiyle damarlar geniş liyor."

İşini sevmemek bel ağrısı yapıyor

Bel ağrısının tıpta en sık rastlanan rahatsızlıklardan biri olduğuna dikkati çeken uzmanlar; "İşini sevmeyenlerin bel ağrısı nedeniyle hekime başvurma oranı sevenlere göre 2,5 kat fazladır. İşinden memnun olmama, takdir edilmeme bel ağrısında risk faktörüdür." uyarısında bulunuyor.

Fizik Tedavi ve Rehabiliitasyon Uzmanı Dr. Hilal Börekçi, aynı hareketin devamlı tekrarının bel ağrısında risk faktörleri olduğunu kaydetti. Ağır kaldırmada cismin ağırlığı dışında kaldırmanın tekrarının da önemli olduğuna dikkat çeken Dr. Börekçi; "Bel ağrısının en sık görüldüğü grup arasında ağır beden faaliyeti ve uzun süreli ayakta durmayı gerektiren meslekler başta gelmektedir. İş yerinin uygun olmayan soğuk, cereyan, rutubet gibi fiziksel koşulları da bir risk faktörüdür. Bel ağrısının rastlanma oranının en yüksek olduğu spor dalları jimnastik, futbol, halter, güreş ve kürektir. Futbol oynayan lise öğrencilerinin yüzde 6'sında, üniversite öğrencilerinin yüzde 30'unda bel ağrısı tespit edilmiştir. İşini sevmeyenlerin bel ağrısı nedeniyle hekime başvurma oranı sevenlere göre 2,5 kat fazladır. İşinden memnun olmama, takdir edilmeme bel ağrısında risk faktörüdür. Uzun süren yoğun stres ve gerginliğin, bel kaslarında kasılmaya yol açarak diskler üzerinde devamlı bir baskıya yol açmaktadır. Bu da disklerin dejenere olmasına ve bel fıtıklarına yol açmaktadır. Ayrıca stres ve gerginlik ağrı duyma ve ağrıya dayanma eşiğini düşürerek hastanın ağrısını daha da şiddetlendirmektedir." dedi.

Ağır kaldırma, dizleri bükmeden kaldırma, kaldırma sırasında eğilme ile beraber dönme, ters kaldırma gibi hareketlerin bel fıtığına yol açabileceğini belirten Dr. Börekçi, dizleri bükmeden ağır cisimleri kaldırmanın bel fıtığı riskini artırdığını söyledi.

Bel ağrısı ve fıtığıyla ilgili olarak çok sayıda araştırma ve çalışma yapıldığını anlatan Dr. Hilal Börekçi, "Araba, otobüs kamyon ve benzeri araç kullananlarda yüksek vibrasyona maruz kalmanın kas aktivitelerini artırarak kas yorgunluğuna yol açtığı, disk beslenmesini bozarak diskin dejenere olmasına ve bel fıtığı görülme oranının artmasına yol açtığı çeşitli araştırmalarda ispatlanmıştır." diye konuştu.

GEMLİK REHBERİ

GEREKLİ TELEFONLAR	
İtfaiye	110
Polis İmdat	155
Jandarma İmdat	156
Jandarma K.	513 10 55
Polis Karakolu	513 18 79
Gar. Kom.	513 12 06
KAYMAKAMLIK	
Kaymakamlık	513 10 51
C.Savcılığı	513 10 53
C.Savcı Yrd.	513 29 54
Emniyet Müd.	513 10 28
ULAŞIM	
METRO	513 12 12
Aydın Turizm	513 20 77
Süzer Turizm	512 10 72
Kanberoğlu-Esadaş	514 45 49
Anıtur	514 47 71
Kamil Koç	513 35 71
HASTANELER	
Devlet Hastanesi	517 34 00
Sahil Dev. Hast.	513 23 29
Mer.Sağ.Ocağı	513 10 68
Tomokay Tomografi	
Uzmanlar Tıp Mrk.	513 60 40
TAKSİLER	
Körfez Taksi	513 18 21
Çınar Taksi	513 24 67
Güven Taksi	513 32 40
Gemlik Taksi	513 23 24
Manastır Taksi	517 33 94

RESMİ DAİRELER	
TEK Arıza	513 20 66
TEK İşletme	513 45 03
Statyum	514 00 95
Orm.Böl.Şef.	513 12 86
Milli Eğt. Md.	513 11 74
Halk Kütüphane	513 13 53
Askerlik Şb.	513 10 57
Karayolları	513 13 08
Liman Baş.	513 11 33
Mal Müd.	513 10 95
Nüfus Md.	513 37 42
Özel İd. Md.	513 15 07
Tapu Sicl. Müd.	513 14 14
Müftülük	513 13 64
Gümrük Md.	524 85 86
Tekel Md.	513 10 42
Ver. Dairesi Md.	513 10 92
İlçe Tarım Müd.	513 10 45
İlçe Seç. Md.	513 77 77
Halk Eğitim Müd.	513 18 46
BELEDİYE	
Santral	513 45 21 -23
Başkanlık	513 45 20
Zabıta	513 24 32
Otobüs İşlet.	513 45 21-122
BUSKİ	514 57 96
İtfaiye	513 23 25
Muhasebe Md.	513 45 21 -182
Yazı İşl. Md.	513 45 21 -111
Su Arıza	Yalnız 185

DENİZ OTOBÜSÜ	
Bursa	256 77 84
Mudanya	544 30 60
Yenikapı	(212) 516 12 12
Yalova	(226) 811 13 23
İDO İmam Aslan Dinlenme Tes.	513 23 94
VAPUR - FERİBOT	
Yalova	(226) 814 10 20
Topçular	(226) 363 43 19
Eskihisar	(262) 655 60 31
OTOBÜS	
Şehirlerarası	261 54 00
Otobüs Terminali	(18 Hat)
TÜP DAĞITICILARI	
Aygaz	513 12 95
Habaş	513 16 37
Mogaz	513 75 58
Ergaz	513 88 43
İpragaz	513 22 59
Habaşgaz	513 45 46
Yeni Likitgaz	513 65 00
BP Gaz	514 59 81
Bütünler Likitgaz	513 80 00
Akçagaz	514 88 70
Totalgaz	514 17 00
AKCAN PETROL	513 10 79
MAR-PET	513 30 33
TUNCAY OTO GAZ	513 14 25

NÖBETÇİ ECZANE

17 Temmuz 2008 Perşembe
ÇAMLICA ECZANESİ
Semerciler Yokuşu No: 16/A
Tel: 513 11 45 GEMLİK

Gemlik Körfez
GEMLİK'İN İLK GÜNLÜK SİYASİ GAZETESİ
YEREL SÜRELİ YAYIN
YIL : 36 SAYI : 3111
FİYATI : 25 Ykr. (KDV Dahil)
Sahibi : Kadri GÜLER
Sorumlu Yazı İşleri Müdürü : Serap GÜLER
Haber Müdürü : Seyfettin ŞEKERSÖZ
İstiklal Cad. Bora Sok. No:3/B
Tel : 513 96 83 Fax : 513 35 95 GEMLİK
Yönetim ve Basım Yeri : KÖRFEZ OFSET
Matbaacılık-Yayıncılık-Reklamcılık Tesisi
İstiklal Cad. Bora Sok. No:3/B GEMLİK
(Dini bayram Günleri ve Pazar günleri yayınlanmaz)

UZMANLAR TIP MERKEZİ

SSK

BAĞKUR

DEVLET MEMURLARI

EMEKLİ SANDIĞI

MENSUPLARINA

* FİZİK TEDAVİ
* GÖZ
* KADIN HASTALIKLARI
* ÇOCUK HASTALIKLARI
* DAHİLİYE
* GENEL CERRAHİ
* ACİL

BRANŞLARINDA HİZMET VERMEKTEYİZ.

Adres: İstiklal Cad. Gemlik / BURSA

TEL: 0.224 513 60 40

ÖZEL AYKENT İLKÖĞRETİM OKULU

Deneyimli kadromuz ve çağdaş eğitim anlayışıyla sizlere en yakın özel okuluz.
Özel Aykent İlköğretim Okulu ve Anasınıfı 2008-2009 dönemi kayıtları başladı

2008-2009 EĞİTİM VE ÖĞRETİM YILI ÜCRETLERİMİZ

4-5 YAŞ	3.900 YTL
ANA SINIFI	4.150 YTL
1. SINIF	5.000 YTL
2-3-4-5-6-7-8	6.000 YTL

Ücretlerimize, eğitim-öğretim yemek, servis ve KDV dahildir

ANASINIFI, 1, 2, 3. SINIFLARA HAFTADA 6 SAAT
4-5-6-7-8 SINIFLARA HAFTADA 8 SAAT İNGİLİZCE

Gemlik-Orhangazi yolu 2.Km.
Umurbey Paşabahçeler Mevkii
Tel : 513 50 84 GEMLİK
www.aykentilkogretim.k12.tr

Gemlik Körfez

Kuruluş:1973

GEMLİK'İN İLK GÜNLÜK SİYASİ GAZETESİ

18 Temmuz 2008 www.gemlikkorfezgazetesi.com 25 Ykr.

Sokak çocukları futbol takımı kuruyor

Bursa Zihinsel Engelli Çocukları Koruma Derneği Başkanı Tamer Sivri'nin girişimleriyle geçimlerini sokaklarda çeşitli işler yaparak sağlayan çocuklardan oluşacak futbol takımı kurulacak.
Dün, Kaymakam Mehmet Baygül'u ziyaret eden Tamer Sivri ile futbol takımını oluşturacak çocukları destek istediler.

Fide ve sebze zetiştiricilik kursuna katılan özürlü çocuklar işi öğrendiler.

Özürlü çocuklar serada

Bursa Zihinsel Engelliler Derneği tarafından başlatılan projeler içinde yer alan "Fide ve Sebze yetiştiriciliği" kursunu tamamlayan özürlü ve engelli kursiyerler, artık ailelerine gelir getirecek çalışmalara başlayacaklar.
İş -Kur ve BZEÇKD birlikte düzenlediği kursa, 18 özürlü öğrenci katıldı.

Çevre yolunda bir serada Zıraat Mühendisi eşliğinde 4 ay önce başlayan sebze ve fide yetiş tiriciliği kursunu tamamlayan özürlü çocuklar, yetiştirdikleri ürünleri sipariş ile işyerlerine satacaklar. Satışlardan elde edilecek gelir 15 zihinsel engelli gence eşit olarak dağıtılacak.
Haberi sayfa 3'de

Özürlü ve engeli 18 genç Çevre yolunda biri serada fide ve sebze yetiştirmeyi öğrendi.

2 yıl üst üste sınıfta kalanlar yararlanacak

Lise öğrencisine sınav affı geliyor

Aftan faydalanmak isteyenler 17-30 Temmuz 2008 tarihleri arasında Ziraat Bankası şubelerine 20 YTL sınav harcı yatırarak Halk Eğitim Merkezlerine başvuru yapabilecekler.

Milli Eğitim Bakanlığı'nca (MEB), ikinci defa sınıf tekrarına duştugu için okulla ilişigi kesilen ogrencilere, 2007-2008 egitim-ogretim yılına mahsus olmak uzere Agustos ayında yeniden sınava girme şansı tanındı. Milli Egitim Bakanı Huseyin Çelik, yaptıgı açıklamada, 2007-2008 egitim-oğretim yılına mahsus olmak uzere Agustos ayında yeniden sınava girme şansı tanındıgını soyledi.
Bakan Çelik, aftan 2 yıl ust uste sınıfta talıp okul ile ilişkisi kesilen ogrencilerin yararlanacagını açıkladı.
Bunun için Ortaogretimi Kurumlarında sınıf geçme ve sınav yonetmenligi degişitiriliyor.
Haberi sayfa 4'de

Güne Bakış

Kadri GÜLER
kadri_guler@hotmail.com

Tamer Sivri ve projeleri

Tamer Sivri, Bursa Zihinsel Engellileri Koruma Derneği Başkanı..
Aynı zamanda, Özel Türe Özürlüler Kursu Müdürü..
Sivri, bugüne kadar gördüğüm en yaratıcı tiplerden biri.
Kendini engelli ve özürlü çocuklara adamış bir eğitimci. *Devamı sayfa 5'de*

Aygün, kasadaki paranın kaynağını açıkladı

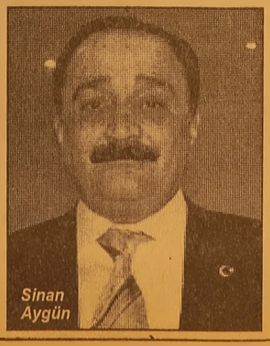
Sinan Aygün

Ergenekon soruşturması kapsamında tutuklandıktan sonra serbest bırakılan ATO Başkanı Sinan Aygün'ün, evindeki kasasından çıkan 2,5 milyon euronun kaynağını, babadan kalma dükkanın satışından elde edilen gelir ile kızı Burcu'nun düğününde toplanan 30 torba altın olarak açıkladığı öğrenildi.
Milliyet'in haberine göre göre; Aygün, savcı sorgusunda paranın kaynağına ilişkin soru üzerine, "Rüzgarlı Sokak'ta babadan, dededen kalma işyerimiz vardı. O dükkanı sattım. Ayrıca kızımın bir süre önce düğünü oldu. Takılan altınlar 30 küçük torbayı doldurdu. Çocuğun bunları takacak hali yok. Bunun önemli bir kısmını paraya çevirdik. Satılan dükkan ve kızın düğününde toplanan ziynet eşyalarından elde edilen parayı değerlendiremeden bunlar oldu" dedi.
Aygün, Ergenekon soruşturması çerçevesinde tutuklanan emekli orgeneraller Hurşit Tolon ve Şener Eruygur ile Kandıra Ceza evi'nde aynı odada kaldığı günlerde yaşadıklarını da anlattı. Aygün plastik masa sandalye takviyesi yaptıran komutanların, sıkı bir temizlikle hijyenik bir ortam oluşturduklarını belirtti. Televizyonlarda çıkan haberleri görünce televizyonu açmama kararı alındığını da söyledi.

Kemal Demirel'den "Marmara'da olası bir deprem" uyarılı soru önergesi

CHP Bursa Milletvekili Kemal Demirel, hazırladığı ve 21 arkadaşının da imzaladığı "Marmara'da olası bir deprem" ile ilgili soru önergesini cevaplanması için TBMM'ne verdi.

Seyfettin ŞEKERSÖZ

CHP Bursa Milletvekili Kemal Demirel, hazırladığı ve 21 arkadaşının da imzaladığı "Marmara'da olası bir deprem" ile ilgili soru önergesini cevaplanması için TBMM'ne verdi. Ülkemizin büyük bölümünün 1. ve 2. derece deprem kuşağında yer almakta olduğunu ve 1999 yılında yaşadığımız felaketlerin ardından; büyüklüğü o kadar olmasa da bir çok depremlerin olduğunu, üstelik olası bir Marmara depreminden de sürekli bahsedilmekte olduğunu belirten Kemal Demirel, TBMM'ne sunduğu soru önergesinde şu görüşlere yer verdi. "1999'da Gölcük'te meydana gelen depremde, ölüm ve yaralanmaların büyük çoğunluğu binalardaki hatalar yüzünden meydana geldi. Yıkılan binalarda yüzlerce insan enkaz altında kaldı. Bu sayede, deprem bölgelerindeki binaların depreme dayanıklı olmadığı somut bir şekilde görüldü. Ancak, bu olayın üzerinden geçen zamana rağmen, bir çok deprem bölgesindeki binalar yine depreme dayanıksız olarak yükselmeye devam ediyor. Halkın arasında ve medya'da olası bir Marmara depremi ile ilgili çeşitli senaryolar sürekli tartışılıyor. Bilim adamları ve konunun uzmanları tarafından; Marmara'da olabilecek depremle ilgili çeşitli uyarılar yapılıp, zaman kaybedilmeden önlemlerin alınması gerektiği ile ilgili çalışmalar ortaya konulmuştur. Marmara'da yaşanabilecek bir depremde özellikle İstanbul'un büyük hasar göreceği ortadadır. Bunun yanında denize kıyısı bulunan Bursa ili ve ilçelerinin de zarar göreceği bilim adamları tarafından açıklanmıştır. Mudanya, Gemlik, Karacabey ilçeleri, Marmara denizine kıyısı olduğu için etkilenme düzeyleri de fazla olacaktır. Konunun uzmanlarının ortak görüşleri arasında, özellikle yerel yönetimlerin yapması gereken çalışmaları yapmadıkları ve gerekli maddi kaynakları depremden korunma ve önlemi çalışmaları için ayırmadığı, depremlerle ilgili ulusal ve yerel strateji belirlenmediği, Şehir planlamalarının siyasi çıkarlar yönünde şekillendiği, deprem bilinciyle hareket edilmeden, sürekliliği olan ve uygulanabilen politikalar üretilmediği konuları yer almaktadır. Yaşanılan acıların yüreklerde bıraktığı yaralar halen kapanmadı. Maddi kayıpların telafi edilmesi bir şekilde hayatın devamını teşvik ettiyse de, yakınlarını depremde kaybedenlerin hayatları hep biraz eksik devam ediyor. Özellikle Marmara bölgesinde; hızlı nüfus artışı, plansız ve denetimsiz şehirleşme göz önüne alındığında depremin neden olacağı yıkım tahmin edilenden yüksek olacağı ortadadır. Depremlerle ilgili ulusal düzeyde

harekete geçilmesi gerekmektedir. İmar ve Yapı Denetim Kanunları olmak üzere mevzuatta yapılması gereken değişiklikler acilen tamamlanmalıdır. Kamu görevlerini yerine getiren binalarla ilgili gerekli önlemler alınmalıdır. Yukarıda belirtilen nedenlerle, ülkemizde önümüzdeki yıllarda yaşanacak olası bir deprem felaketi öncesinde; gerekli araştırmaların yapılarak, alınabilecek tedbirlerin, çözüm önerilerinin belirlenmesi ve uygulanması konularında, Yüce meclisimizin ve halkımızın bilgilendirilmesi amacıyla, Anayasanın 98'inci, Türkiye Büyük Millet Meclisi İç Tüzüğünün 104'üncü ve 105'inci maddeleri gereğince Meclis araştırması açılmasını arz ederiz."

BAYTAŞ

SATILIK - KİRALIK LÜX DAİRELER ve İŞYERLERİ

www.baytasinsaat.com.tr

BAYTAŞ ESİN APARTMANI	MANASTIR'DA MÜSTAKİL VİLLALAR
Balıkpazarı Mahallesi 102 m2 2+1 normal daireler, 120 m2 3+1 normal daireler, 180 m2 4+1 dublex daireler, Toplam 24 Daire, 4 İşyeri Dış cephe ısı ve su yalıtımlı siding kaplama, Doğalgaz Kombi Sistemi, Otoparklı, Asansörlü, Hazır Mutfak, Dış kapı çelik kapı, İç kapılar amerikan kapı, Salon ve odalar laminant parke, Islak zeminler seramik	200 m2 4+1 3 adet bahçe dublex 180 m2 3+1 3 adet çatı dublex Isı ve su yalıtımlı dış cephe kaplaması, Doğalgaz Kombi Sistemi, Otoparklı Hazır Mutfak, Dış kapı çelik kapı, İç kapılar amerikan kapı, Salon ve odalar laminant parke, Islak zeminler seramik

SATILIK DAİRELER

BAYTAŞ ZÜMRÜT SİTESİ, Manastır 2. Durak'ta, Muhteşem deniz manzaralı, 3+1 ve 4+1 normal daireler.

BAYTAŞ GÜMÜŞ SİTESİ, Manastır'da, Okula yakın, Muhteşem deniz manzaralı, Otoparklı, 2+1 ve 3+1 normal daireler.

BAYTAŞ İŞ MERKEZİ, Bursa Carrefour karşısında, Final Dershanesi'ne yakın, Ofis ve Mağazalar.

Gemlik Kafoğlu Apartmanı'nda, muhteşem deniz manzaralı , asansörlü, kaloriferli 3+1 150m2 normal daire

KİRALIK DAİRELER ve İŞ YERLERİ

BAYTAŞ KÖRFEZ SİTESİ, Gemlik girişi muhteşem deniz manzaralı 150 m2 3+1 normal daire

BAYTAŞ KÖRFEZ SİTESİ, Gemlik girişi 110 m2, asma katlı işyeri

www.baytasinsaat.com.tr Tel: 513 42 21 Fax: 513 17 94

Bursa'da tıbbi atık tesisi açılıyor

Bursa'da Tıbbi Atıkların Türkiye'de Örneği Olmayan Çağdaş Bir Sistemle Toplanarak, Evsel Atığa Dönüştürülecek Tesis Açılıyor.Bursa Büyükşehir Belediye Başkanı Hikmet Şahin, kentin sadece bilinen değil, görünmeyen sorunlarına da çözüm ürettiklerini söyledi. Altyapı ve çevre gibi belediyecilik hizmetlerine yapılan yatırımların ulaşım ve kentsel dönüşüm projeleri gibi herkes tarafından görülmediğini belirten Başkan Şahin, "Görünen yatırımlarımız kadar görülmeyen yatırımları da ihmal etmiyoruz. İşte altyapıda 2 -3 dönemde yapılan yatırımı 4 yıla sığdırmamız, yıllardır denizlerimizde yaşanan kirlilik kabusunu ortadan giderecek olan deniz derin deşarjı çalışmamız bunlardan sadece bir kaçı. Şimdi de tıbbi atıkların evsel atıklarla birlikte gömüldüğü sistem Türkiye'de bir ilk olacak. Tıbbi atıkların metal ve radyoaktif ölçerlerle kontrol edilerek toplandığı, tartıldığı, barkot sistemi ile bilgisayar ortamında anlık takip edileceği bir sistem. Tıbbi Atık Sterilizasyon Tesisi 26 Temmuz Cumartesi günü hizmete açıyoruz" dedi.

Fide ve sebze zeyitştiricilik kursuna katılan özürlü çocuklar para kazanmaya başlıyor

Özürlü çocuklar serada

Seyfettin ŞEKERSÖZ

Bursa Zihinsel Engelli Çocukları Koruma Derneği'nin başlattığı projeler içinde yer alan "Fide ve sebze yetiştiricili ği" kursunu tamamlayan zihinsel engelli çocuklar artık ailelerine gelir getirici çalışmalar yapı yor.

Çevre yolu dere boyunda Enver Şanlı'ya ait serada Ziraat Mühendisi eşliğinde 4 ay önce başlatılan 18 yaş üstü zihinsel engelli çocuklara fidan-fide ve serada sebze yetiştiriciliği kursu tamamlandı.

İşkur ve Bursa Zihinsel Engelli Çocukları Koruma Derneği Başkanı Tamer Sivri'nin giri şimleriyle hazırlanan proje doğrultusunda tamamlanan kursun sonunda zihinsel engelli çocuklar ürettikleri sebzeleri toplamaya başladılar.

Üretilen sebzelerin çeşitli kuruluşlara pazarlandığını söyleyen dernek başkanı Tamer Sivri, sipariş üzerine işyerlerine sebze satışı yapacaklarını duyurdu. Üretilen ve satılan sebzelerden elde edilecek gelirin kursu tamamlayan 15 zihinsel engelli genç arasında eşit olarak dağıtılarak ailelerine katkı sağlanacağını bildiren Sivri, ayrıca serada çeşitli türde fiden ve fide yetiştirdiklerini, ihtiyaç duyanların kendilerine müracaat edebileceklerini duyurdu.

Sokak çocukları futbol takımı kuruyor

Seyfettin ŞEKERSÖZ

Bursa Zihinsel Engelli Çocukları Koruma Derneği Başkanı Tamer Sivri'nin girişimleriyle geçimlerini sokaklarda çeşitli işler yaparak sağlayan çocuklardan oluşacak futbol takımı kurulacak.

Dün, Kaymakam Mehmet Baygül'ü ziyaret eden Tamer Sivri ile futbol takımını oluşturacak çocukları destek istediler.

İçişleri Bakanlığı'nın sokak çocuklarının suça karışmamaları için spora yönlendirmek amacıyla başlatılan uygulama sonucu oluşturulacak futbol takımları arasında "Sokak Çocukları Ligi" kuruluyor.

Oluşturulacak futbol takımı konusunda bilgi veren Tamer Sivri, özellikle park içinde ve caddelerde mendil satarak ailelerine maddi katkıda bulunan ve okullarına devam etmek isteyen çocuklardan oluşturulacak 15 kişilik futbol takımının ağustos ayı sonunda Gaziantep'te başlayacak turnuvaya götürüleceğini söyledi.

Takımın futbol malzemeleri için Kaymakam Baygül'den destek isteyen Tamer Sivri, haftanın belirlenecek günlerinde futbol antrenörü nezaretinde çalışmalara başlayacaklarını bildirdi.

Sokak çocuklarından oluşturulacak futbol takımının başarılı olacağından kuşkusunun olmadığını söyleyen Kaymakam Mehmet Baygül, çocuklara helal para kazanmanın yolunu bilen, spor yapanların ahlaklarının da düzgün olduğunu söyledi.

Yazı YORUM

Diş Hekimi
Özcan VURAL
ozcanvural1933@hotmail.com
www.milliyet/blog/özcan vural

Bilgili olmak iyi şeydir!..

Ergenekon soruşturmasında savcılık görevine soyunmakla suçlanan Başbakan Tayyip Erdoğan bu görevi benimsediğini dün kendi grubunda övünerek söyledi: "Savcı millet adına vardır, i biz de millet adına hakkı aramanın hakkı savunmanın gayreti içindeyiz, eğer bu anlamda savcılık ise evet savcıyım."

Başbakan bu sözleriyle "demokratik hukuk devleti"nden ve "güçler ayrılığı" ilkesinden habersiz olduğunu açık açık gösterdi.

Sayın okurlar en cahilimiz bile biliyor ki; hukuk devletlerinde yasama, yürütme ve yargı organları birbirlerinin işine karışamaz.

Bir insan hem yürütme organının, yani hükümetin başı olup, hem de savcılığa soyunamaz. Hukukta bu olmaz...

Bu ancak diktatörlüklerde olur! Tarihte bu olmuştur..

İktidarın başı olan diktatör, savcılığa soyunup muhaliflerinin kellesini istemiş, sonra da hâkim koltuğuna oturup o kelleleri almıştır...

CHP lideri Deniz Baykal'ın dün dile getirdiği gibi savcıların unvanının başında "cumhuriyet" ifadesi bulunur.

Dolayısıyla savcılar "millet" adına değil, "cumhuriyet" adına görev yaparlar!

Ergenekon soruşturmasında "savcılık" rolüne acemice soyunan Başbakan Tayyip Erdoğan Yargıtay Cumhuriyet Başsavcısı Yalçınkaya'nın açtığı AKP hakkındaki kapatma davasında neden aynı "makam"dan yana tavır almıyor? Neden ?..

Ergenekon Savcısı'na verdiği desteğin ondan birini, neden ona vermiyor? Çünkü işine gelmiyor..

Ergenekon davasının açılıp açılmayacağı bile daha belli değilken zanlıları "suçlu" ilan ediyor da...

Neden bir başka Başsavcı Yalçınkaya'nın, kendilerini "laiklik karşıtı eylemlerin odağı olmakla, önce ılımlı İslam'ı, sonra da şeriatı amaçlamak" la suçlayınca, onu "siyaset yapmak", "demokrat olmamak" gibi ağır ifadelerle eleştiriyor? Siyaset ve menfaat insanları işte böyle yanlışlara, sürükler götürür..

Sözü uzatmaya gerek yok okurlarım..

Başbakan siyaset yapmaktan vazgeçip sizin gibi, benim gibi sıradan bir vatandaş .

Tahsili, okur yazarlığı sebebiyle ne avukat olabilir ne de savcı...

Çünkü kafası "hukuk" konusunda bu kadar az bilgili bir kişi, hiç bir hukuk fakültesini bitiremez. Bitiremeyeceği için de

Olsa olsa bundan önce olduğu gibi, "mahkûm" olur!

İyisi mi savcılıktan vazgeçip, elindeki gül gibi işine sahip çıksın...

Rüyasında göremeyeceği Başbakanlıkta ,oğlu gemi ticaretinde damatları iyi şirketlerde, dış basında en zengin sekizinci

Başbakan olduğunu söylüyorlar. Uslu uslu işini yürüt git...

Bizler bunca yıldır yarattığı "siyasi skandallar"a alıştık...

Hukukçuluğa soyunup "hukuk skandalları" yaratmasın!

YETER...

ABONE OLDUNUZ MU?
Gemlik Körfez
ABONE OLUN
OKUTUN OKUYUN

Lise öğrencisine af

2 sene üst üste sınıfta kalıp atılma durumuna gelenlere ek sınav hakkı verilecek. Aftan faydalanmak isteyenler 17-30 temmuz 2008 tarihleri arasında Ziraat Bankası şubelerine 20 YTL sınav harcı yatırarak Halk Eğitim Merkezlerine başvuru yapabilecekler.

Seyfettin ŞEKERSÖZ

Milli Eğitim Bakanlığı'nca (MEB), ikinci defa sınıf tekrarına düştüğü için okulla ilişiği kesilen öğrencilere, 2007-2008 eğitim-öğretim yılına mahsus olmak üzere Ağustos ayında yeniden sınava girme şansı tanındı.

Milli Eğitim Bakanı Hüseyin Çelik, yayımladığı genelgede, Milli Eğitim Bakanlığı Ortaöğretim Kurumları Sınıf Geçme ve Sınav Yönetmeliği'nin 12 Haziran 2008 tarihinde yürürlüğe girdiğini anımsattı. Söz konusu yönetmelik ile Ağustos-Eylül döneminde yapılacak ortalama yükseltme ve sorumluluk sınavlarının, ders kesiminden bir hafta sonra başlayacak şekilde Haziran ayına çekildiğini kaydeden Çelik, sınavların 11 Temmuz 2008 tarihi itibarıyla sonuçlandığını ifade etti.

"Konu ile ilgili yapılan değerlendirmede, az da olsa bir kısım öğrencinin tam olarak hazırlanamadan bu sınavlara girdiği ve istenilen başarıyı elde edemedikleri ile ilgili taleplerin Bakanlığa ulaştığını" bildiren Çelik, yönetmeliğin ders kesimine yakın bir tarihte yürürlüğe girmiş olmasının da dikkate alınarak 2007-2008 yılına özgü olmak üzere bu durumdaki öğrencilere şans tanınacağını kaydetti.

Genelgeye göre, Eylül ayında yapılacak olan sorumluluk sınavı döneminde, önceki yıllardan sorumlu olunan dersler ile alan değişikliğinden dolayı sorumlu tutulan derslerin yanı sıra ders kesiminde gerçekleştirilen ortalama yükseltme ve sorumluluk sınavları sonu itibarıyla öğrenciler, öğrenim gördükleri sınıfta başarısız oldukları en fazla 4 dersten sınava alınacaklar.

Sınava girilecek dersler 18-22 Ağustos 2008 tarihleri arasında öğrenci-veli işbirliğiyle belirlenerek, dilekçeyle okul müdürlüğüne bildirilecek ve sınav programı ilan edilecek. Cumartesi ve Pazar günleri de dahil olmak üzere günlük en fazla 4 derse kadar sınav yapılabilecek.

İkinci defa sınıf tekrarı durumuna düşmesi sebebiyle 2007-2008 eğitim-öğretim yılı ders kesimi ve ortalama yükseltme sınavları sonu itibarıyla okulla ilişiği kesilen öğrencilerden, bu genelge kapsamında yapılacak sınavdan yararlanmak isteyenler, 15 Ağustos 2008 tarihi mesai saati bitimine kadar müracaat etmeleri halinde tekrar eski okullarına kayıtları yapılarak sınava alınacaklar.

Sınavların yürütülmesinde herhangi bir aksaklığa meydan verilmemesi bakımından okul müdürlüklerince öğretmenlere gerekli duyuru yapılacak.

Belediye havuzları yenileniyor

Ercument ESEN

Gemlik belediyesi tarafından Atatürk Parkında bulunan 2 havuz ile belediye binası önünde bulunan süs havuzları 36 bin YTL'ye yeniden düzenleniyor.

Yapıldığı günden günümüze kadar zamanla aşınan süs havuzlarının yeni düzenleme çalışmaları devam ederken, Mudanya da bulunan Kartalkaya şelale ve peyzaj şirketi tarafından inşa ediyor. Firma sahibi Yalçın Yıldırım çalışmalar hakkında verdiği bilgide Belediye binası önünde bulunan havuz ile Atatürk Parkı içersinde bulunan 2 süs havuzunun tadilat çalışmalarının aralıksız devam ettiğini, bu havuzların şelale görünümü de olacağını belirtti.

Atatürk Parkı giriş ve çıkış kapılarının da değişeceğini belirten firma sahibi yerine antik kemer şeklinde yeni bir düzenleme yapılacağını ve 10 gün içersinde çalışmaların tamamlanacağını söyledi.

Kumla geceleri renkli geçiyor

Ercument ESEN

Gemliğin tatil beldelerinden olan Küçük Kumla'da yaz akşamları renkli geçiyor. Yaz sezonun başlamasıyla Küçük Kumla'da bulunan eğlence merkezleri tatilcilere en iyi eğlence ortamını sunmak için adeta birbirleri ile yarışırken, gazinoların sahneleri de hareketli geçiyor.

Gündüzün sıcağından bunalanlar soluğu denize alırken akşamları da e doyasıya eğlenmek için eğlence merkezlerine akın ediyorlar.

Günün yorgunluğunu Büyük Kumla'da bulunan gazinoların sahnelerini renklendiren sanatçılar en hareketli şarkılarıyla kendilerini dinelemeye gelen davetlilere gönlünce gece yaşatırlarken, büyük ilgide görüyorlar, Büyük Kumla'da bulunan gazinolarda sahne alan Aşkım, Eylül ve Yağmur isimli sanatçılar sahnedeki performanslarıyla dikkat çekerken işletme sahipleri de kumla sakinlerinin sanatçılara ilgi göstermesinden dolayıda oldukça memnun kalıyorlar.

KAŞEDE BEKLEMEK YOK
KALİTELİ KAŞELER UYGUN FİYATLARLA
1 SAATTE TESLİM EDİLİR
Körfez Ofset
MATBAACILIK - YAYINCILIK - REKLAMCILIK
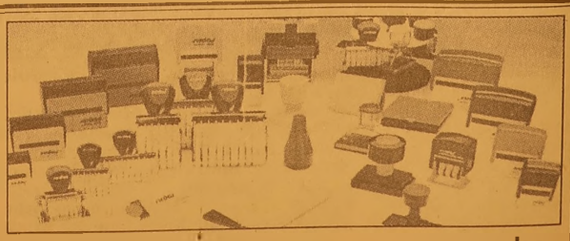
İstiklal Caddesi Bora Sokak No : 3/B GEMLİK
Tel : (0.224) 513 96 83 Fax : (0.224) 513 35 95

Tamer Sivri ve projeleri

Güne Bakış

Kadri GÜLER
kadri_guler@hotmail.com

Gazetemizde Özel Türe Özürlüler kursundan sık sık haberler çıkar.

Zaman zaman da Bursa Zihinsel Engeliler Derneği'nin haberlerini okursunuz.

Tamer Sivri, bu iki kuruluşunda kurucusu sayılır.

Kimsenin özürlüleri aklına getirmediği bir dönemde, Özel Türe Kurs Merkezi'ni açarak, özürlü çocuklara ve ailelerine elini uzattı..

Devlet, özürlü ve engellilere destek vermeye başlayınca, başkaları da bu işe el attı..

Yani işin ticaretine başladılar.

Tamer Sivri, Bursa Engelli ve Özürlüler Derneği'ni kuruktan sonra, Türkiye de ilk kez Özürlüler Şenliği'ni Gemlik'te başlattı.

Kimi yıllar Bakan düzeyinde ilgi gördü, kimi yıllar şenliğe yalnız üst düzeyde vali veya kaykamam katıldı şenliğe..

Ancak, bu bile Gemlik'in tanıtımında etken oldu.

Sivrin'in özürlü ve engellilere yönelik çalışmaları bitmek bilmiyor.

Son zamanlarda özürlü ve engellileri iş yaşamına sokarak onların birer üretken insan olduklarını göstermek ve ailelerine destek olmaları için İş-Kur ile yaptığı ortak proje ile "fide ve sebze yetiştiricili ği kursu" açtırdı.

Bugün bu konuda Seyfettin Şekersöz arkadaşımızın haberini okuyunca şaşıracaksınız.

3. sayfamızdaki bir başka haberde ise Sokak Çocuklarına yönelik bir proje başlatası...

Sokak çocuklarından oluşacak bir futbol takımı kurup, "Sokak Çocukları Futbol ligi" başlayacak.

Sokak çocuklarına gösterilen bu ilgi onlarının da insan oldu ğunu, onlarında birşeyleri başa rabileceğini gösterecek.

Sokak Çocuklarını yaşama bağlayacak, özgüvenlerinin gelişmesine neden olacak.

Özürlü ve engelli çocukları iş yaşamı nın içine çekmek, onların bir iş sahibi ve üretken insanlar olduğunu kanıtlamak kadar güzel ve ulvi bir girişim gördünüz mü?

Bu çocukların aileleri çocuklarının top luma yararlı bireyler olduğunu gördükçe nasıl sevinirler düşünebiliyor musunuz?

Tamer Sivri, geçtiğimiz günlerde büroma gelerek, elindeki yeni bir projesini gösterdi.

Kristal camların içine lazerlerle resim basmak, anahtarlıklar yapmak ve arma ğanlar hazırlamak için özürlü gençlerden yararlanacağını söyledi.

Bu da yeni projesi.

Sivri'nin kafasında bin tane tilki dolaşı yor.

Tilkiler dolaştıkça yeni projeler yaşama geçiyor.

Üretgen, yaratıcı ve topluma yararlı insanlara çok ihtiyacımız var.

İyi ki varsın Tamer Sivri..

Tamer Sivri, fide ve sebze yetiştiren özürlüler ile birlikte

Kiracı ve ev sahiblerine önemli uyarı 'elden kira alan yandı'

500 YTL'nin üstündeki kiralar bankaya yatacak

Toplam 13 milyon kiracı 15 milyon çalışan var

Maliye Bakanlığı Gelir İdaresi Başkanlığı, 500 YTL'nin üstündeki kira gelirlerinin bankaya yatırılmasını zorunlu kılan tebliği önümüzdeki hafta çıkarıyor. Uygulama yılbaşından itibaren başlayacak. Aynı düzenleme ile ücret gelirlerine de bankaya yatırılması zorunluluğu getirilmesi ise Çalışma Bakanlığı tarafından Sosyal Güvenlik Yasası kapsamında çıkarılacak yönetmelik ile düzenlenecek. Her iki uygulamanın da yılbaşında yürürlüğe girecek şekilde Maliye ve Çalışma Bakanlığı tarafından koordineli bir şekilde yürütüldüğü öğrenildi.

EV SAHİBİ SORUMLU

Tebliğlerle yapılan düzenlemelere göre maaşta işveren, işyeri kiralarında kiracı, konutta ise ev sahibi sorumlu olacak. Ayda 500 YTL kira alan birinci sınıf tüccar, kira bedelini elden aldığının tespit edilmesi halinde en az bin 490 yeni lira usulsüzlük cezası ödeyecek. İkinci sınıf tüccar 680, bunların dışında kalanlar da en az 320 YTL cezaya katlanacak.

Kira bedelinin yüksek olması durumunda ceza oranları artacak. Ücret ve kiraların bankaya yatırılmasının muhatabı üç sınıfta toplanıyor. Burada tüccarlar, defter tutma açısından ikiye ayrılıyor. Birinci sınıf tüccarlar bilanço esasına göre, ikinci sınıf tüccarlar işletme hesabına göre defter tutuyor.

ÖSS birincileri Birey'den çıktı

Seyfettin ŞEKERSÖZ

Bu yıl yapılan ÖSS sınavında Sayısal 1-2, Eşit Ağırlık 1-2 ile İznik Sayısal 1-2 birincileri Gemlik Birey Dershanesinden çıktı. Celal Bayar Anadolu Lisesi'ni başarıyla birinci olarak bitiren Elif Şen, ilk kez girdiği ÖSS sınavında büyük başarı göstererek Sayısal 1 ve 2'de aldığı 368.761 puanla Gemlik birincisi olarak başarısına bir başarı daha ekledi.

İznik'ten Birey Dershanesine katılan eski mezunlardan Oğuzhan Çetinaslan, sayısal 1 ve 2'de aldığı 359.139 puanla İznik birincisi oldu. Yine eski mezunlardan Ozan Bayrak Eşit Ağırlık 1 ve 2'de aldığı 355.404 puanla Gemlik birincisi olmayı başardı.

Birey dershanesinde bir araya gelen ÖSS Gemlik birincileri birlikte havaya kaldırdıkları elleriyle gelecekteki öğrenim hayatlarında daha başarılı olacaklarının sinyalini verdiler. Birey dershanesi kurucu idarecisi Hasan Çetin ile Dershane müdürü Mümin Torlak ve İdareci Nihat Okgil'le birlikte mutluluk tablosu çizen başarılı öğrenciler tercihlerini de aynı doğrultuda yapacaklarını söylediler. Dershane müdürü Mümin Torlak, Birey dershanesinin Gemlik'teki ikinci yılında birinci çıkararak haklı gurur yaşadıklarını belirterek "Çocuklarımızla gurur duyuyoruz. Bundan sonraki yıllarda da daha başarılı eğitim vermeye devam edeceğiz" dedi.

Gemlik Körfez
GEMLİK'İN İLK GÜNLÜK SİYASİ GAZETESİ

Üniversitelerin ücretleri zamlandı

Üniversitelerin ücretleri zamlandı Vakıf üniversitelerinin 2008-2009 yılı eğitim ücretleri, geçen yıla göre yüzde 3-14 arasında arttı. Vakıf üniversitelerinin 2008-2009 akademik yılı ücretleri, 2008-Yükseköğretim Programları ve Kontenjanları Kılavuzunda yer aldı. Bilkent ve Maltepe üniversiteleri ücretlerini artırmazken, Atılım Üniversitesi ücretini 8 bin 500 dolardan 12 bin dolara yükseltti. Vakıf üniversiteleri ücretlerine yüzde 3, 4, 7, 8, 10 ve 14 oranlarında zam yaptı. Hekimliği ve tıp fakülteleri ise en yüksek ücretli programlar olarak öne çıkıyor.

Kasadaki 2.5 milyon Auro'nun sırrı

Ergenekon soruşturması kapsamında tutuklandıktan sonra serbest bırakılan ATO Başkanı Sinan Aygün'ün, evindeki kasasından çıkan 2,5 milyon euronun kaynağını, babadan kalma dükkanın satışından elde edilen gelir ile kızı Burcu nun düğününde toplanan 30 torba altın olarak açıkladığı öğrenildi. Aygün, savcı sorgusunda paranın kaynağına ilişkin soru üzerine, "Rüzgarlı Sokak'ta babadan, dededen kalma işyerimiz vardı. O dükkanı sattım. Ayrıca kızımın bir süre önce düğünü oldu. Takılan altınlar 30 küçük torbayı doldurdu. Çocugun bunları takacak hali yok. Bunun önemli bir kısmını paraya çevirdik. Satılan dükkan ve kızın düğününde toplanan ziynet eşyalarından elde edilen parayı değerlendiremeden bunlar oldu" dedi.

BİLGİLER YANLIŞ

Aygün, Ergenekon soruşturması çerçevesinde tutuklanan emekli orgeneraller Hurşit Tolon ve Şener Eruygur ile Kandıra Cezaevi'nde aynı odada kaldığı günlerde yaşadıklarını da anlattı. Aygün plastik masa sandalye takviyesi yaptıran komutanların, sıkı bir temizlikle hijyenik bir ortam oluşturduklarını belirtti. Soruşturmaya ilişkin gelişmeleri odaya konulan televizyondan izlediklerini kaydeden Aygün, "Verilen bilgiler hep yanlış" yorumu yapan komutanların ortak kararla televizyonu kapattıklarını da söyledi.

Polisi dinlemedi canından oldu

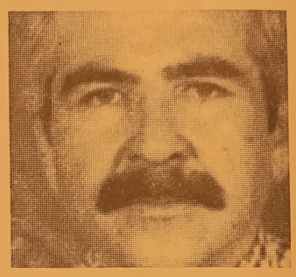

Bursa'da, alkollü araç kullandığı için ehliyetine el konulan bir sürücü, polisin bağladığı otomobiliyle tekrar trafiğe çıkınca hayatından oldu. Önceki akşam saatlerinde alkollü araç kullandığı için Zübeyde Hanım Caddesi üzerinde trafik polisleri tarafından ehliyetine el konulan Sancar Yelken'in (49) otomobili bağlandı. Polis, bağlanan 16 EZ 554 plakalı otomobili Yelken'in bir yakınına teslim etti.Akrabasından geri aldığı otomobille alkollü ve ehliyetsiz olarak tekrar trafiğe çıkan Sancar Yelken, saat 01.30 sıralarında Sırameşeler metro istasyonu önünde elektrik direğine çarptı. Otomobilin içinde sıkışan Yelken, olay yerine gelen itfaiye ekiplerinin gerçekleştirdiği operasyonla araçtan çıkarıldı. 112 Acil Servis ekipleri tarafından Devlet Hastanesi'ne kaldırılan Sancar Yelken, yapılan müdahalelere rağmen kurtarılamadı. Savcılık, kazayla ilgili soruşturma başlattı.

GEMLİK'TE BİR İLK

35 YILLIK TECRÜBEMİZİ BİLGİSAYAR TEKNOLOJİSİ İLE BİRLEŞTİRDİK

DOSTLARINIZI SLAYT GÖSTERİSİ İLE
ÖZEL GÜNLERİNİZE DAVET EDİN
UNUTULMAZ OLSUN...
CD KUTULARI İÇİNDE ÖZEL TASARIM SLAYT
GÖSTERİLİ CD DAVETİYE HAZIRLIYORUZ

Körfez Ofset

ÖZEL TASARIM CD Lİ MULTİMEDYA DAVETİYE PATENTİ YALNIZCA KÖRFEZ OFSET'E AİTTİR.

MATBAACILIK - YAYINCILIK - REKLAMCILIK

İstiklal Cad. Bora Sok. Akbank Aralığı No : 3/B GEMLİK Tel : 513 96 83 Fax : 513 35 95

ÖSS puanlamasında onlarca beklemeli öğrencinin 'Orta Öğretim Başarı Puanı' 100 olarak işlendi

ÖSS'de düzeltilemeyecek hesaplama skandalı

1 puanla 20 bin kişinin önüne geçilen sistemde, bu 1.4 milyon adayı etkileyecek.

Antakya Lisesi'nden diploma notu farklı 8 öğrencinin okul birincisi gibi 100 tam puan avantajından yararlandığı ortaya çıktı. İstanbul'daki okullarda da benzer hesaplama hataları ortaya çıkınca, bu ÖSYM'ye bildirildi. ÖSYM Başkanı Ünal Yarımağan, ÖSS'deki hesaplama hatasına ilişkin açıklama yaptı. Yarımağan "Hesaplama sisteminin azizliğine uğradık. Düzeltilmesi mümkün değil" dedi.

AYNI OKULDAN 8 ÖĞRENCİ

Antakya Lisesi'nden sınava giren H.A 55.15 diploma notuyla 100 tam puan alırken aynı okuldan farklı puan türlerinde 8 öğrenci daha 100 tam puan olarak okul birincisi gibi puan avantajından yararlandı. Aynı liseden S.Ö, 65.6 diploma notuyla 100 tam puan, M.B. 61.2'lik diploma notuyla OBP'si 100 tam puan geldi. Aynı okuldan B.B. 58.9 diploma notuyla OBP'si 100 tam puan, Ö.Ö.T. ise 54.3 diploma notuyla 100 tam puan aldı. İstanbul-Beykoz'dan T.G adlı öğrenci 55.8 diploma notuyla OBP'si 100 çelirken, F.Ü adlı öğrencinin de OBP'si 100 tam puan geldi. Puan Skandalı'nı ortaya çıkararak ÖSYM'ye bildiren 24 televizyonu Eğitim Atölyesi proğramı yapımcıları ve Kültür Dershaneleri Rehberlik Koordinatörleri Salim Ünsal ve Servet Gülsün Şirin, çarpıcı tabloyu Star'dan Sultan Uçar'a değerlendirdi.

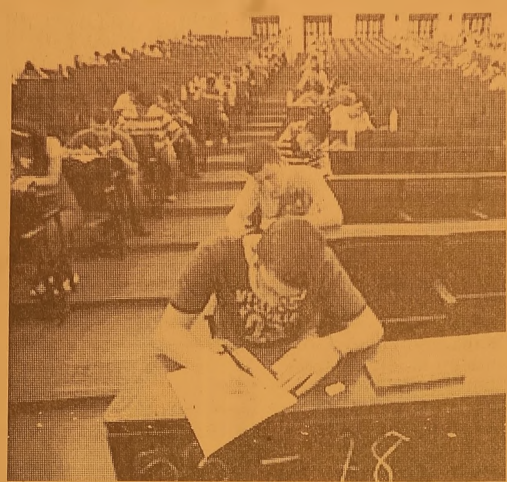

SIRALAMA DEĞİŞİR

Gülsüm Şirin, 'ÖSS sonuçlarını incelerken, diploma notları farklı beklemeli öğrencilerin OBP'de 100 tam puan aldığını gördük. İlk bakışta normal bir değerlendirme olabileceğini düşünmemize rağmen, aynı okuldaki beklemeli bir öğrencinin sonuçlarını incelediğimizde büyük bölümünün aynı şekilde değerlendirildiğini ve diploma notlarının farklı olmasına rağmen OBP'lerinin 100 tam puan geldiğini farkettik' dedi. Diploma notları farklı olmasına rağmen üniversiteye yerleşmede kullanılan puan hesaplamasına doğrudan katkısı olan ortaöğretim başarı puanındaki durum binlerce öğrencinin sıralamasını değiştirerek hayatını etkileyecegini belirten Şirin,'Bu yıl beklemeli olarak sınava giren 59 bin 925 adayın sıralaması bu şekilde yapıldıysa sıralamanın tamamen degişmesi gerekir' diye konuştu.

Salım Unsal ise, 'Türkiye'nin her yerinden benzer örneklere rastladık. Çok önemli bir hata. İlk 75 binin dışındaki 1.4 milyon adayın sıralaması dolayıyla da sınav sonuçları degişir' dedi.

ADAYLAR DAVA AÇABİLİR

Unsal, bunu bir örnekle şoyle açıkladı; Diploma notu 63 olan bir öğrenciye OBP'sinin 80'li bir puan olması gerekirdi. Bu öğrenciye 100 puan gelince puanı otamatik olarak 20 puan arttı. Sınavda 276 yerine 283 puan alan öğrenci var. Şimdi bu öğrenci sıralamada 183 bininci degil yaklaşık 283 bininci kişi olacaktı. Yani sayısalda 100 bin kişinin önüne geçti Bir puan bile 20 bin kişiyi elerken, 0.1 puan bile öğrencilerin hayatında hayati önem taşırken bu çok önemli bir hatadır. Tum sıralamanın yeniden yapılması gerekir' diye kaydetti. ÖSYM'nin beklemelilere ayrı sınıf oluşturuldugu gibi bir savunma yapabileceğini kaydeden uzmanlar, böyle bir durumda bile herkesin 100 tam puan alamayacağının altını çizdi. Adayların çok sayıda dava açması bekleniyor.

3. TÜRK BOYLARI HALK OYUNLARI ŞENLİĞİ

Gemlik Ülkü Ocakları'nın organizasyonu ve Gemlik Halk Dansları Folklor Derneği'nin katkılarıyla

TÜM HALKIMIZ DAVETLİDİR

Dilde Fikirde İşte Birlik

Gaspıralı İsmail Beğ

KATILIMCILAR

Gemlik Halk Dansları Folklor Derneği
Irak Türkleri - K.K.T.C.
Makedonya - Yakutistan
Karaçay - Kırım
Azarbeycan - Tuva Türkleri
Çeçenistan - Acara

TÜRK BOYLARI HALK OYUNLARI ŞENLİĞİ

Festivalimize, Ülkü Ocakları Eğitim ve Kültür Vakfı Genel Başkanı Harun Öztürk'de katılacaktır.

Tarih: 19 Temmuz 2008 Cumartesi

Saat: 18.30 Balıkpazarı Meydanı, Ahmet Süren Meydanı, Yunus Emre Çocuk Parkı Yanında Halk Oyunları Gösterileri
Saat: 20.00 Gemlik İlçe Atatürk Şehir Stadyumu önünden başlayıp İskele Meydanı'nda son bulacak "Şenlik Yürüyüşü"
Saat: 21.00 İskele Meydanı Festival Alanı'nda Halk Oyunları Şenliği ve Havai Fişek Gösterisi

Ergenekon sanıklarından şok talep

Ergenekon sanıklarının avukatları, 'Tayyip Erdoğan, Hilmi Özkök ve Abdullah Gul'un ifadelerinin alınması gerektiği'ni savunarak ilginç iddialarda bulundu. Ergenekon soruşturması kapsamında tutuklanan avukat Kemal Kerinçsiz, avukatı aracılığıyla istanbul 13. ağır ceza mahkemesi'ne başvurarak iddianamenin reddine karar verilmesini istedi. Danıştay ve Cumhuriyet Gazetesi saldırılarında yetkili savcılık ve mahkemenin ankara savcılığı ve mahkemeleri olduğu vurgulandı. Dilekçede, "Darbenın kaynağı olarak gosterilen gunlukleri tutan Özden Örnek'in ifadesine dahi müracaat edilmez iken, aynı dönemde gorev yapan iki orgenerali n darbe suçlaması ile tutuklanması, işlendiği iddia edilen sözde darbe suçunu ikiye bölerek, sırf bir kısım insanları yargı sürecinin dışında tutmak için bir dönemin ve bazı kişilerin yok kabul edilmesi, bu soruşturmanın siyasal boyutunu açığa çıkarmaktadır" denildi. Dilekçede, ayrıca dosya kapsamındaki şüphelilerin darbe kapsamında suçlanmaları karşısında, darbe yapılacağı dönemin başta Genelkurmay Başkanı Orgeneral Hilmi Özkök'ün, o dönemi çok iyi bildiğini beyan eden Başbakan Recep Tayyip Erdoğan ve dönemin Dışişleri Bakanı bugünkü Cumhurbaşkanı Abdullah Gül'ün ifadelerinin alınmasında ve sorumluları var ise üzerine gidilmesinde zaruret olduğu belirtildi.

DEVREN SATILIK

YÜKSEK CİROLU İŞ DEĞİŞİKLİĞİ NEDENİYLE ACİL DEVREN SATILIK

YALOVA YOLU ÜSTÜ ÜST GEÇİT ALTI ŞARK KIRAATHANESİ

TEL : (0.224) 514 43 16 GEMLİK

BAY MUSTAFA ÖZALP EMLAK'TAN

Her Çeşit Emlak Alım, Satım ve Kiralama Hizmetleri

Daire, Zeytinlik, Villa, Dükkan, Arsa, Arazi

TAPU TAKİP İŞLERİ YAPILIR

ACİL SATILIK ve KİRALIKLARINIZ İÇİN BİZİ ARAYINIZ

Kayhan Mahallesi'nde denizi gören 3 oda 65 m² SATILIK DAİRE

3 Ayrı Daireli Müstakil Ev (Bahçe Içinde)Yeni Devlet Hastanesi Altı

Bodrum Tuzla'da Bahçeli, özel koyu plajı olan krediye uygun villa

Bodrum Yalıkavak'ta özel havuzlu, bahçeli, krediye ulgun villa

K.Kumla'da Ayazma Mevkii 6 Dönüm Zeytinlik

Cumhuriyet Mh. Cumhuriyet Okulu Y anı 3-4 katlar 155m2 daireler

KONUT KREDİLERİNE ARACILIK YAPILIR.

Trafik, Kasko Dask,
Her Türlü Sigorta İşlemleri, KONUT SİGORTALARI
Doğalgaz Poliçesi Yapılır.

ŞEKER SİGORTA

Macide ÖZALP

Tel : 513 24 74 Fax: 514 10 21

KAYIT YOK, ŞART YOK
EGEMENLİK MİLLETİN!

Demokrasilerde egemenlik hakkı milletindir. Kendilerini seçkin ve imtiyazlı görerek, halkı küçümseyenlere, milletin hakkını gasp etmek isteyenlere izin vermeyelim! Çocuklarımız için, gençlerimiz için, geleceğimiz için, aydınlık yarınlarımız için egemenlik haklarımıza sahip çıkalım

Demokrasi ve Milli Egemenlik için
MEYDANLARDA BULUŞALIM.

KONUŞMACILAR
Hasan Celal GÜZEL /Gazeteci-Yazar, Salim USLU / Hak- İş Genel Başkanı
Ahmet GÜNDOĞDU / Memur-Sen Genel Başkanı,
Necati CEYLAN / TGTV Genel Başkanı

19 TEMMUZ 2008 CUMARTESİ SAAT:17.30 Fomara Meydanı / BURSA

Araçlar Saat:16.00'da Gemlik İskele Meydanı'ndan hareket edecektir.

ORTAK AKIL HAREKETİ
www.ortakakilhareketi.org

ELEMAN ARANIYOR

Yeni açılacak olan
ASKA TERMAL OTEL'de
tüm branşlarda
çalışacak
BAY-BAYAN ELEMANLAR
alınacaktır.

Müracaatların şahsen yapılması rica olunur.

Ilıca Cad. Eski Terme Yanı

0.544 794 40 93 - 0.533 281 82 28

ÇİZİYORUM

Barış Güler'in kaleminden

9 YAŞ

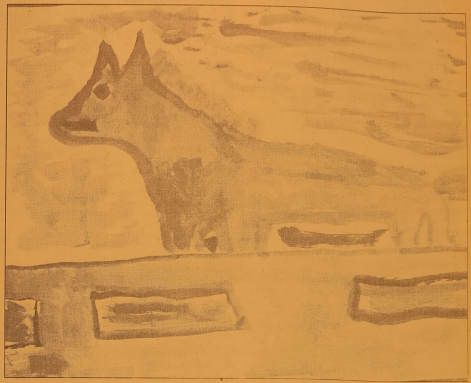

SATILIK DAİRE

Denize sıfır , 3 yatak odalı
135 m2 iki cepheli ve
2 balkonlu bahçeli otoparklı
lüks yazlık daire SATILIK
Küçük Kumla Namtaş 2 Sitesi
Tel : 513 18 99 GSM : 0.533 356 44 39

ELEMAN ARANIYOR

Umurbey Düğün Salonu'nunda çalışacak

- BAYAN BULAŞIKÇI
  TEMİZLİK İŞLERİNDE ÇALIŞACAK
- 35 YAŞINI AŞMAMIŞ
  BAYAN ELEMAN ARANIYOR

Müracaat
525 17 00
0.536 570 65 97

ersin süren
İnş Zey Gıda Taş. Tur. San. ve Tic. Ltd. Şti.

SATILIK MÜSTAKİL BİNA

500 M2 Bahçe içerisinde
3 katlı
12 tonluk zeytin havuzlu
SATILIK BİNA
Güvenli Köyü

0.535 277 23 14

SATILIK DAİRE

2+1, Çift Banyo,
Çift Balkon,
117 m2, 5. Kat
68.000.00- YTL

Hamidiye Mh. Hürriyet Cad. Balık Sk.

0.537 720 43 53

DEVREN KİRALIK

İş değişikliği nedeniyle
faal durumda Emin Dalkıran
Kordonu'nda (2.kordon)
DEVREN KİRALIK CAFE (Rüyam Cafe)

0.535 518 14 16 - 0.542 593 61 51

GEMLİK SİNEMA GÜNLÜĞÜ

(Rezervasyon Tel : 513 33 21)

VENÜS SİNEMASI
Filmin Adı
SEMUM 14.00-16.00

'Gemlik Körfez' internette www.gemlikkorfezgazetesi.com

KEY'de merak edilen tüm soruların cevapları

Edindirme Yardımı (KEY) ödemelerinin ne zaman yapılacağı henüz netleşmedi. Sosyal güvenlik uzmanı Ali Tezel, NTVMSNBC'ye KEY'de merak edilen soruları yanıtladı. İşte KEY'le ilgili merak edilenler...

KEY PARASINI NEREDEN VE NASIL...

KEY alıp almayacağımızı nasıl öğrenebiliriz? Ödemeler nasıl yapılacak? Paramızı nereden alabiliriz? Bu konuyla ilgili, 31 Temmuz'dan sonra olmak kaydıyla veya 31 Temmuz'a kadar tasfiye halindeki Emlak Bankası Anonim Şirketi yönetim kurulunca önce Resmi Gazete'de daha sonra da bir web sayfasında vatandaşlık numarası girilerek ne kadar KEY ödemesi alınacağı hakkında bilgi sahibi olabilirsiniz. Bu konuda www.keyodemeleri.com diye site var. Hak sahipleri ödeme tutarlarını T.C. kimlik numaralarını girerek bu siteden öğrenebilecek. Hak sahipleri kendilerine en yakın Ziraat Bankası şubesine giderek, T.C. kimlik numaralarıyla KEY hesaplarında biriken parayı alabilecek. Ödemenin hakkımız olan para olup olmadığını nasıl anlayacağız? Bunu anlamak çok zor ama şöyle bir şey var; şayet kişi 1987 yılında başlayan KEY ödemelerinde 95 yılının sonuna kadar 9 yıl adına aralıksız KEY ödenmişse açıklanan tavan rakam kadar alması lâzım. Resmi rakamlar 1.400 YTL civarındaydı. 9 yıl boyunca adına KEY ödenmişse ve açıklanan bu rakamdan daha az olırlarsa bu kişiler az aldıklarına kani olsunlar. Ama bu kişi 9 yıldan daha az KEY ödenmiş bir kişiyse, bunu hesaplaması hemen hemen imkansız.

LİSTEDE ADI OLMAYANLAR

Listede adı olamayanlar için başvurulacak yol nedir? Listede adı olmayanlar için iki şık var. Eğer kişi özel sektörde çalışan birisiyse, bağlı olduğu Sosyal Güvenlik Kurumu'na eski adıyla SSK'ya müracaat edecek. Kişi o tarihlerde kamuda çalışmışsa - ister kamu işçisi olsun, ister kamuda memur olsun, ister sözleşmeli olsun- çalıştığı kamu kurumuna başvuracak. Zira Emlak Gayrimenkul Yatırım Ortaklığı'nda olan bu senetlerin bu hisselerin liste bildirimlerini özel sektör çalışanları için SSK yaptı. Kamu çalışanları içinde çalıştıkları her bir kurum listeler halinde bildirdi. Listeyi eksik bildiren kuruma müracaat edip,"O tarihlerde ben şurada çalıştım. İşte belgelerim" diyerek belgeyle müracaat etmesi gerekiyor. Belge ile müracaat ettikleri takdirde başvurdukları kendi durumlarına göre kamu kurumu veya SSK, belgeleriyle vatandaşın getirdiği belgeleri kontrol edecek vatandaşın itirazı doğruysa bu durumda Emlak Gayrimenkul Yatırım Ortaklığı'na yeniden liste gönderip, "Bu kişi için şu kadar ödenmesi gerekir, biz eksik bildirmişiz" diyecek. Ancak kişinin getirdiği belgeyle kamu kurumunun veya SGK'nın elindeki belgeler uyuşmuyorsa, kişinin itirazı reddedilecek. Bütün bunlardan sonra kişi yine içi rahat etmezse hatta daha da alacağı olduğunu düşünüyorsa yargı mercilerinde hakkını arama imkanı da var. Özetle; Listelerde adlarını mutlaka kontrol etsinler; adları varsa birinci basamağı geçtiler demektir. Adlarının karşısındaki rakamı kontrol etsinler. Rakama kani olmuyorlarsa ellerinde de belge bulunma ihtimali var ise o belgelerle bahsedilen kamu kurumlarına veya SSK'ya müracaat etsinler. Bundan da sonuç alamazlarsa bir mahkemeye gitmelerini tavsiye ederim.

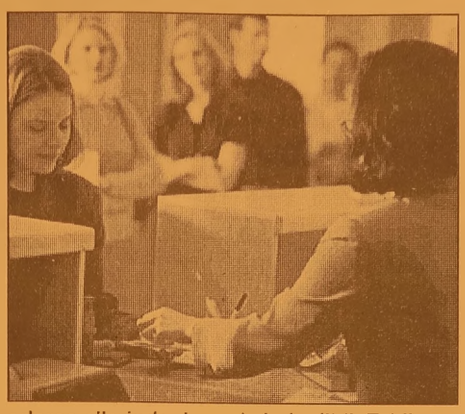

LOJMANDA KALAN MEMURLAR

O dönemde lojmanda kalan memurlar KEY'den yararlanamıyor mu? Evet o tarihte lojmanda kalanlar için KEY ödemesi yapılmadı.

ÖDEME SADECE EŞLERDEN BİRİNE YAPILACAK

Karı koca devlet memuru ise ödeme kime yapılacak? Karı ve koca ikisi de devlet memuru ise, ödeme sadece eşlerden birine yapılacak. Tercih kullanılmazsa bu tercihin kocanın üzerinde olduğu kabul edildi. Tabii şimdi onlardan boşananlar varsa sadece kocaları alacaklar, eşleri alamayacaklar.

MİRASÇILARIN DURUMU

Bizzat kendimiz mi gidip almalıyız, bir yakınımız alabilir mi? Mirasçılar da KEY alabilir mi? Kişi vefat etmişse, geride kalan mirasçıları ellerinde bulunan veraset ilamıyla bankadan kendi adlarına düşen hisselerini alabilirler. Kişi hâlâ sağ ise normalde kendisinin gitmesi gerekiyor; nüfus cüzdanıyla. Ancak kişi kendi gitmek istemiyorsa noterden bir vekaletname düzenleyerek başkasının gitmesini temin edebilir.

İşverenin KEY ödemelerini adımıza yatırıp yatırmadığını nasıl anlarız? Para zorunlu olarak kesiliyor muydu? İşveren ödeme yapmadıysa yine de KEY alma hakkım var mı? Kamu kurumlarında çalışanlar için herhangi bir işçi sayısı olmaksızın herkesin KEY kesintisi ödemesi yapıldı. Özel sektörde çalışanlar için ise 10 veya daha fazla işçi çalıştıran işverenleri bu KEY ödemesini yapması gerekiyordu. Eğer bu arkadaşlarımız 10 veya daha fazla işçi çalıştıran işverenlerin yanında çalışmamışlarsa adlarına KEY ödemesi yapılmamıştır. 10 veya daha fazla işçi çalıştıran işverenin yanında çalışmışlarsa onların adına KEY ödemesi mutlaka yapılmıştır.

KAMUDA ÇALIŞAN HERKESTEN KEY KESİNTİSİ YAPILDI

Kamuda sözleşmeli olarak çalışanların KEY alamayacakları doğru mu? Hayır. O tarihlerde kamuda çalışan herkesten KEY kesintisi yapıldı

Gemlik Körfez
GEMLİK'İN İLK GÜNLÜK SİYASİ GAZETESİ
ABONE OLDUNUZ MU?
ABONE OLUN OKUYUN OKUTUN

GEMLİKLAND ZEYTİN DİYARI
ELEMAN ARANIYOR
Yalova Yolu üzerinde Umurbey Zeytin Merkezi'ndeki perakende satış mağazamızda çalıştırılmak üzere BAYAN SATIŞ ELEMANI aranmaktadır.
İlgilenenlerin şahsen başvurmaları gerekmektedir.
Yeni Zeytin Hali Toptancılar Sitesi No:38 - Gemlik /BURSA
513 67 68 - 0.532 392 77 88

KİRALIK DÜKKAN
AYLIK 160.00 YTL KİRA
KUMLA YOLU ÜZERİ
SEFA ve SİNEMA SOKAK'TA
KUMTUR BLOKLARI C/BLOK
NO:13 - GEMLİK
0.534 490 32 59
0.224 443 47 49

KAŞEDE BEKLEMEK YOK
KALİTELİ KAŞELER
UYGUN FİYATLARLA
1 SAATTE TESLİM EDİLİR
Körfez Ofset
MATBAACILIK - YAYINCILIK - REKLAMCILIK
İstiklal Caddesi Bora Sokak No : 3/B GEMLİK
Tel : (0.224) 513 96 83 Fax : 513 35 95

Alzheimer ve Parkinson hastalarına umut

Bilim adamları, beyin hücreleri kısmen zarar görmüş fareleri, Omega-3 yağ asitleri ile yüklü özel bir besin ile besleyerek hafızalarının güçlenmesini sağladı. Bilim adamlarının hazırladığı özel besin desteği, özellikle Alzheimer ve Parkinson hastaları ile hastalık riski taşıyanlar için umut oldu.

Massachusetts Institute of Technology'de (MIT) görevli bilim adamları, Omega-3 yağ asitleriyle hazırladıkları özel diet menüsü ile besledikleri kobay farelerde hafızanın güçlendiğini ve öğrenmenin hızlandığını tespit etti.

Bilim adamlarının hazırladığı besin desteğinde, bir çeşit Omega-3 yağ asidi olan DHA, Uridin ile Kolin bulunuyor.

Omega-3 yağ asitleri vücut tarafından üretilemiyor ama balık, yumurta, keten tohumu ve otla beslenen hayvanlardan elde edilen etlerde bulunuyor.

Herhangi bir dış yiyecek kaynağından elde edilemeyen Uridin ise özellikle bebek emziren kadınların vücutlarında diğer insanlara göre daha çok bulunuyor.

Bronzlaşırken güneş lekelerine dikkat

Memorial Hastanesi Dermatoloji Bölümü'nden Uz. Dr. Ayfer Aydın, (UV) güneş ışınlarının insan cildinin erken yaşlanmasına neden olduğunu belirterek, vatandaşları güneşlenirken dikkatli olmaları konusunda uyardı.

Uzun saatler güneş altında kalınmaması gerektiğini belirten Uz. Dr. Ayfer Aydın, "Güneş ışınlarında zararlı etkilere neden olan Ultraviyole (UV) ışınları, deri yaşlanmasının yanında deri kanserinin ve deride "hiperpigmentasyon" denilen düzensiz lekelerin oluşmasına da yol açıyor. Daha çok güneşe maruz kalan yüz, göğüs ve kollarda, kırışıklıklar, çiller, güneş lekeleri olarak bilinen yıldız şeklinde kahverengi lekeler, bacak ve kollarda ufak beyaz lekeler. Güneş ışınlarına maruz kalındıkça lekelerin renklerinde koyulaşma daha belirgin olarak ortaya çıkıyor. Bu lekeleri tetikleyen etkenler atasında güneş ışınlarının yanı sıra solaryum da yer alıyor. Bu kahverengi lekeleri kişinin hormonal dengesi, genetik özellikleri, yeme içme düzeni ve ilaçlar da etkiliyor" dedi.

Uz. Dr. Ayfer Aydın, deride ise solukluk, kuruluk, tahriş ve esneklik kaybı, deri esnekliğinde artma, gevşeklik, kılcal damarlarda çatlama gibi değişiklikler meydana geldiğine dikkat çekerek, "Ultraviyole radyasyon, deri yaşlanmasının yanında deri kanserleri ve deride hiperpigmentasyon denilen düzensiz lekelerin oluşmasına sebep olur. Yapılan deneylerde güneşten tam olarak korunan çocuklarda deri kanserinin yüzde 98 oranında azaldığı görülüyor. Güneşlenmenin son 50 yılda artması, deri kanserlerinin görülme sıklığını da artırıyor. Özellikle ışık gören bölgelerde sert, kızarık, üzeri damarlı bir yapıda olan yaralar, koparıldıkça tekrarlayan kabuklanmalar, birden koyulaşan (siyahlaşan) benler, kenarları düzensizleşen, hızla büyüyen, etrafında beyaz renkli hale oluşan, renk değişiklikleri gelişen benler deri kanserlerinin belirtileri olarak kabul ediliyor" diye konuştu.

Uz. Dr. Ayfer Aydın, güneşten koruyucu, en az 50 faktör olan kremler sürülerek güneşe çıkılması gerektiğini söyledi. Yüzü ve vücudu kaplayacak şekilde sürülmesi gereken kremlerin, denize girip çıktıkça etkisini kaybettiğini belirten Uz. Dr. Aydın, "Bu kremler gün içinde birkaç kez sürülmeli. Ancak bu koruma faktörlerini kullanmak bizlere yine de tüm gün ve özellikle güneş ışınlarının daha dik geldiği ve daha zararlı olduğu öğlen saatlerinde güneşte uzun süreli kalma hakkını vermez. Koruyucu kremlerin yanı sıra şapka ve güneş gözlüğü kullanarak, gölgede ve 11.00- 16.00 saatleri dışında güneşlenmek gerekiyor.

Uz. Dr. Ayfer Aydın, yazın cilt sağlığını korumak için şu önerilerde bulundu:

"- Açık renkli ve koruyucu tarzda giyinilmeli.
- Güneş gözlüğü kullanılmalı.
- Geniş kenarlıklı şapkalar kullanılmalı.
- UV ışınlarının en yoğun olduğu 11:00 - 13:00 saatleri arasında gölgede kalmaya özen gösterilmeli.
- Güneşe çıkmadan yarım saat önce güneş koruyucu krem sürülmeli.
- 6 aydan küçük bebekler uzun süre güneşte bekletilmemeli.
- Güneşten korunmaya erken çocukluk yaşlarında başlanılmalı.
- Deri kanserinin riskini azaltmanın ve deri yaşlanmasını önlemenin en doğru yolu bilinçli güneşlenmektir".

GEMLİK REHBERİ

GEREKLİ TELEFONLAR

İtfaiye	110
Polis İmdat	155
Jandarma İmdat	156
Jandarma K.	513 10 55
Polis Karakolu	513 18 79
Gar. Kom.	513 12 06

KAYMAKAMLIK

Kaymakamlık	513 10 51
C.Savcılığı	513 10 53
C.Savcı Yrd.	513 29 54
Emniyet Müd.	513 10 28

ULAŞIM

METRO	513 12 12
Aydın Turizm	513 20 77
Süzer Turizm	512 10 72
Kanberoğlu-Esadaş	514 45 49
Anıtur	514 47 71
Kamil Koç	513 35 71

HASTANELER

Devlet Hastanesi	517 34 00
Sahil Dev. Hast.	513 23 29
Mer.Sağ.Ocağı	513 10 68
Tomokay Tomografi	
Uzmanlar Tıp Mrk.	513 60 40

TAKSİLER

Körfez Taksi	513 18 21
Çınar Taksi	513 24 67
Güven Taksi	513 32 40
Gemlik Taksi	513 23 24
Manastır Taksi	517 33 94

RESMİ DAİRELER

TEK Arıza	513 20 66
TEK İşletme	513 45 03
Statyum	514 00 95
Orm.Böl.Şef.	513 12 86
Milli Eğt. Md.	513 11 74
Halk Kütüphane	513 13 53
Askerlik Şb.	513 10 57
Karayolları	513 13 08
Liman Baş.	513 11 33
Mal Müd.	513 10 95
Nüfus Md.	513 37 42
Özel İd. Md.	513 15 07
Tapu Sicl. Müd.	513 14 14
Müftülük	513 13 64
Gümrük Md.	524 85 86
Tekel Md.	513 10 42
Ver. Dairesi Md.	513 10 92
İlçe Tarım Müd.	513 10 45
İlçe Seç. Md.	513 77 77
Halk Eğitim Müd.	513 18 46

BELEDİYE

Santral	513 45 21 -23
Başkanlık	513 45 20
Zabıta	513 24 32
Otobüs İşlet.	513 45 21-122
BUSKİ	514 57 96
İtfaiye	513 23 25
Muhasebe Md.	513 45 21 -182
Yazı İşl. Md.	513 45 21 -111
Su Arıza	Yalnız 185

DENİZ OTOBÜSÜ

Bursa	256 77 84
Mudanya	544 30 60
Yenikapı	(212) 516 12 12
Yalova	(226) 811 13 23
İDO İmam Aslan Dinlenme Tes.	513 23 94

VAPUR - FERİBOT

Yalova	(226) 814 10 20
Topçular	(226) 363 43 19
Eskihisar	(262) 655 60 31

OTOBÜS

Şehirlerarası	261 54 00
Otobüs Terminali	(18 Hat)

TÜP DAĞITICILARI

Aygaz	513 12 95
Habaş	513 16 37
Mogaz	513 75 58
Ergaz	513 88 43
İpragaz	513 22 59
Habaşgaz	513 45 46
Yeni Likitgaz	513 65 00
BP Gaz	514 59 81
Bütünler Likitgaz	513 80 00
Akçagaz	514 88 70
Totalgaz	514 17 00
AKCAN PETROL	513 10 79
MAR-PET	513 30 33
TUNCAY OTO GAZ	513 14 25

NÖBETÇİ ECZANE

18 Temmuz 2008 Cuma
YASEMİN ECZANESİ
İsiklal Cad. No:40
Tel: 5130116 - GEMLİK

Gemlik Körfez
GEMLİK'İN İLK GÜNLÜK SİYASİ GAZETESİ
YEREL SÜRELİ YAYIN
YIL : 36 SAYI : 3112
FİYATI : 25 Ykr. (KDV Dahil)
Sahibi : Kadri GÜLER
Sorumlu Yazı İşleri Müdürü : Serap GÜLER
Haber Müdürü : Seyfettin ŞEKERSÖZ
İstiklal Cad. Bora Sok. No:3/B
Tel : 513 96 83 Fax : 513 35 95 GEMLİK
Yönetim ve Basım Yeri : KÖRFEZ OFSET
Matbaaclık-Yayıncılık-Reklamcılık Tesisi
İstiklal Cad. Bora Sok. No:3/B GEMLİK
(Dini bayram Günleri ve Pazar günleri yayınlanmaz)

UZMANLAR TIP MERKEZİ

SSK

BAĞKUR

DEVLET MEMURLARI

EMEKLİ SANDIĞI

MENSUPLARINA

* FİZİK TEDAVİ
* GÖZ
* KADIN HASTALIKLARI
* ÇOCUK HASTALIKLARI
* DAHİLİYE
* GENEL CERRAHİ
* ACİL

BRANŞLARINDA HİZMET VERMEKTEYİZ.

Adres: İstiklal Cad. Gemlik / BURSA

TEL: 0.224 513 60 40

ÖZEL AYKENT İLKÖĞRETİM OKULU

Deneyimli kadromuz ve çağdaş eğitim anlayışıyla sizlere en yakın özel okuluz.
Özel Aykent İlköğretim Okulu ve Anasınıfı 2008-2009 dönemi kayıtları başladı

2008-2009 EĞİTİM VE ÖĞRETİM YILI ÜCRETLERİMİZ

4-5 YAŞ	3.900 YTL
ANA SINIFI	4.150 YTL
1. SINIF	5.000 YTL
2-3-4-5-6-7-8	6.000 YTL

Ücretlerimize, eğitim-öğretim yemek, servis ve KDV dahildir

ANASINIFI 1,2,3. SINIFLARA HAFTADA 6 SAAT
4-5-6-7-8 SINIFLARA HAFTADA 8 SAAT İNGİLİZCE

Gemlik-Orhangazi yolu 2.Km.
Umurbey Paşabahçeler Mevkii
Tel : 513 50 84 GEMLİK
www.aykentilkogretim.k12.tr

Kuruluş:1973

Gemlik Körfez

GEMLİK'İN İLK GÜNLÜK SİYASİ GAZETESİ

19 Temmuz 2008 Cumartesi www.gemlikkorfezgazetesi.com 25 Ykr.

Alternateti miting bugün

Cumhuriyet mitinglerinin alternatifi olarak adlandırılan, Ortak Akıl Hareketi'nin düzenlediği Bursa mitingi, bugün Fomora Meydanı'nda saat 17.30 da yapılacak.
Hasan Celal Güzel, Ahmet Gündoğdu ve Necati Ceylan'nın konuşacağı mitingini adı "Egemenlik milletindir"

Zamlı tarifeye pazartesi günü başlanacak

Otobüslere % 10-12 zam

BURULAŞ, Gemlik-Bursa, Gemlik şehir içi, Gemsaz, Kurşunlu, Küçük Kumla ve Umurbey belediye otobüslerinde pazartesi gününden geçerli olmak üzere yüzde 10 ile 15 arasında zam yaptı. Otobüsçüler yeni zammı yetersiz buldular. Gemlik-Bursa tam bilet, 2YTL 25 YKR.den 2 YTL 60 Ykr. ye yükseldi.

Pazartesi günü geçerli olacak olan otobüs zamları belli oldu. Gemlik Bursa arasında öğrenci biletleri 1.50 YTL den, 1.70 YTL'ye yükseldi. Gemlik şehir içi tam bilet 80 Ykr. den 90 Ykr. ye çıkarıldı. Küçük Kumla 1.65 YTL oldu, Kurşunlu Bursa arası ise 2.50 den 2.75 YTL ye yükseldi.

Haberi sayfa 3'de

Belediye Halk Otobüslerine yapılan zam pazertesi günü başlayacak.

Terme Kaplıcası'nın yanıdaki hazineye ait arsanın kamulaştırılması kararı alandı

Belediye Meclisi olağanüstü toplandı

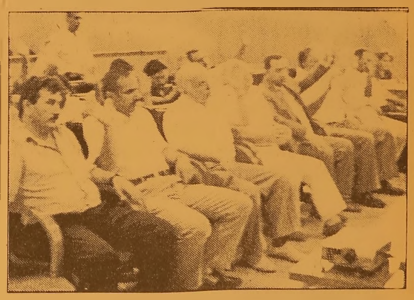

Mülkiyeti Gemlik Belediyesi ile Hazineye ait olan 6935 metrekare arsanın hazineye ait 1748 metrekare sinin ihale ile satışa çıkarılması sonucu satışın Belediye tarafından alınabilmesi için olağanüstü toplanan meclis, dün ihalesi yapılan arsa için Başkan Mehmet Turgut'a yetki verdi.

Haberi sayfa 2'de

Güne Bakış

Kadri GÜLER
kadri guler@hotmail.com

Romanya gezisi

Gemlik Belediyesi ile Romanya'nın Navodari Kent Belediyesi 2000 yılında kardeş şehir oldu.

İki kentin Belediye Meclisleri, düzenlenen Kardeş Şehir protokolünü onayladı.

Demek kardeşlik bağı bu yıl 8. yılında.

Yarın, Gemlik'ten kardeş Şehire ziyaret için gidilecek.

Devamı sayfa 5'de

Türk boyları şenliği başlıyor

Gemlik Ülkü Ocakları Derneği tarafından 3.ncüsü düzenlenen "Türk Boyları Halk Oyunları Şenliği" bugün yapılacak. Daha önce iki kez yapılan ve Türki Devletlerin Halk Oyunları ekiplerini Gemlik'te bir araya getiren şenlik, bugün saat 18.30 da Balıkpazarı Meydanı, Ahmet Süren Meydanı, Yunus Emre Çocuk Parkı'nda halk oyunları gösterileri ile başlayacak. Saat 20.00 de ise İlçe Atatürk Stadı önünden başlayıp ve İskele Meydanı'nda sona erecek.

Haberi sayfa 4'de

Buluşma

Gürhan ÇETİNKAYA

Sosyo- ekonomik sorunlar...

İnsanlarda ciddi bir güvensizlik var..
Telekulak..
Özel yaşamın gizliliği..
Ergenekonla sarsılan Türkiye..
Yükselen faizler..
Allak bullak olan sistemler..
İnsanın içi acıyor..Kararıyor,geleceğe güven duymuyor.
Kime sorsak yakınıyor.
Kimi ekonomik durumundan..
Kimi sosyal dengesizlikten.
Kimi sağlık sorunlarından..
Kimi işsizlikten..
Mutlaka yakınacak bir durumları var..
Türk insanı hiç bu zamanki kadar "keyifsiz"olmadı..
Dış etkenler..
İç etkenler..
Tümü insanın ruhuna "etki" ediyor..İç dünyasına yansıyor..
Gerçekten de huzur yok.
Tat tuz yok..
Hangi birini sayacağız..
Nedenler o kadar çok ve rahatsız edici ki..
Kaldı ki..
Kısa vadede çözümü de olanaksız gözüküyor..
İşsizlik..
Sağlık..
Eğitim..
Güvenlik..
Barınma..
Temel ihtiyaçların tümünde sorun var.
Kuşkusuz birikim yıllara yayılıyor..
Yanlış yönetim..
Kaynak israfı.
Ahbap çavuş ilişkileri..
Ülkeyi zayıflattı..İnsanları tüketti..
Tüketim anaforuna yakalanan insanoğlu boğulmamak için çırpınıyor..
Ancak panik halinde çırpındığı için aklını kullanamıyor..Ve daha da dibe iniyor..
Yine de umut..
Dibe vuran cisimler fizik yasaları gereği mutlaka yükselirler..
O yükselişden medet umuyoruz..
İç siyasal ayrıntılara girmeye gerek yok..
Her şey göz önünde seyrediyor.
Yurttaş görüyor..
Bürokrat görüyor..
Teknokrat görüyor..
Ama gerçekten ayrıntının farkına varabiliyor mu?
Bu soruya verilen doğru yanıt..
Türkiye'nin çıkış noktası..

'Gemlik Körfez' internette
www.gemlikkorfezgazetesi.com

Belediye meclisi olağanüstü toplandı

Belediye Meclisi yapımı projelendirilen Terme Kaplıcalarının içinde kalan hazine arazisini kamulaştırma yetkisi için olağanüstü toplandı.

Seyfettin ŞEKERSÖZ

Yeni çıkan Belediyeler Yasası'ndan sonra ilk kez olağanüstü toplanan Gemlik Belediye Meclisi Hisar Mahallesinde bulunan Terme Kaplıcaları yanında hazine ile ortak sahip olunan arsanın kamulaştırılması için ihaleye girmek için Başkan Mehmet Turgut'a yetki verdi. Kaplıcaların hemen yanında mülkiyeti Gemlik Belediyesi ile Hazineye ait olan 6935 metrekare arsanın hazineye ait 1748 metrekaresinin ihale ile satışa çıkarılması sonucu satışın belediye tarafından alınabilmesi için olağanüstü toplanan meclis, dün ihalesi yapılan arsa için başkana yetki verdi.

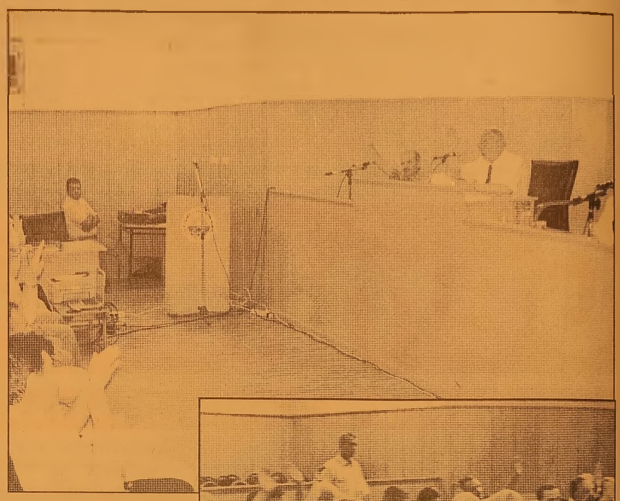

Dün ihale ile satışa çıkarılan hazine arazisi Gemlik Belediyesi tarafından alınan alındı. Terme Tesislerinin yapımı için arsanın hazineye ait olan kısmının alınması gerektiğini anlatan Başkan Turgut, hissenin alınması ile Terme Kaplıcalarının yapılması için engel kalmadığını bildirdi.

BAYTAŞ
SATILIK - KİRALIK LÜX DAİRELER ve İŞYERLERİ
www.baytasinsaat.com.tr

BAYTAŞ ESİN APARTMANI	MANASTIR'DA MÜSTAKİL VİLLALAR
Balıkpazarı Mahallesi 102 m2 2+1 normal daireler, 120 m2 3+1 normal daireler, 180 m2 4+1 dublex daireler, Toplam 24 Daire, 4 İşyeri Dış cephe ısı ve su yalıtımlı siding kaplama, Doğalgaz Kombi Sistemi, Otoparklı, Asansörlü, Hazır Mutfak, Dış kapı çelik kapı, İç kapılar amerikan kapı, Salon ve odalar laminant parke, Islak zeminler seramik	200 m2 4+1 3 adet bahçe dublex 180 m2 3+1 3 adet çatı dublex Isı ve su yalıtımlı dış cephe kaplaması, Doğalgaz Kombi Sistemi, Otoparklı Hazır Mutfak, Dış kapı çelik kapı, İç kapılar amerikan kapı, Salon ve odalar laminant parke, Islak zeminler seramik

SATILIK DAİRELER
BAYTAŞ ZÜMRÜT SİTESİ, Manastır 2. Durak'ta, Muhteşem deniz manzaralı, 3+1 ve 4+1 normal daireler.
BAYTAŞ GÜMÜŞ SİTESİ, Manastır'da, Okula yakın, Muhteşem deniz manzaralı, Otoparklı, 2+1 ve 3+1 normal daireler.
BAYTAŞ İŞ MERKEZİ, Bursa Carrefour karşısında, Final Dershanesi'ne yakın, Ofis ve Mağazalar.
Gemlik Kafoğlu Apartmanı'nda, muhteşem deniz manzaralı , asansörlü, kaloriferli 3+1 150m2 normal daire
KİRALIK DAİRELER ve İŞ YERLERİ
BAYTAŞ KÖRFEZ SİTESİ, Gemlik girişi muhteşem deniz manzaralı 150 m2 3+1 normal daire
BAYTAŞ KÖRFEZ SİTESİ, Gemlik girişi 110 m2, asma katlı işyeri
www.baytasinsaat.com.tr Tel: 513 42 21 Fax: 513 17 94

Zamlı tarifeye pazartesi günü başlanacak

Otobüslere % 10-12 zam

Seyfettin ŞEKERSÖZ

Gemlik Bursa arasında yolcu taşıyan Özel Halk Otobüslerine yüzde 10-12 arasında zam yapıldı.
Bir yıl içinde Mazot'a yapılan yüzde 40 zamma göre otobüslere yapılan zammın yetersiz kaldığını öne süren Otobüsçüler, Orhangazi ile Bursa Terminal arasındaki 40 kilometrelik yolu 5 YTL'ye taşındığını örnek göstererek, zammın adaletsiz olduğunu savundular.

GEMLİK-BURSA
Yapılan zamların Pazartesi gününden itibaren yürürlüğe girmesi beklenirken 2.25 Ykş olan Bursa Merinos kavşağı arası yolcu taşıma ücretinin 2.60 Ykş olduğu açıklandı.

GEMLİK ŞEHİR İÇİ
Gemlik Bursa arası öğrenci fiyatı ise 1.50 Ykş'tan 1.70 Ykş'a çıkarılırken şehir içi tarifesi 80 YKŞ'tan 90 Ykş'a çıkarıldı. Şehir içi öğrenci tarifesi ise 55 Ykş'tan 60 Ykş'a yükseltildi.

GEMLİK-KUMLA
Gemlik Kumla arasında daha önce 1.50 Ykş olan taşıma ücreti 1.65 Ykş'a yükseltilirken öğrenci ücreti 1.10 Ykş oldu.

KURŞUNLU-BURSA
Kurşunlu Bursa arasında daha önce 2.50 Ykş olan yolcu taşıma ücreti 2.75 Ykş olurken öğrenci 1.80 Ykş oldu. Kurşunlu Gemlik arası ise 1.50 Ykş'tan 1.80 Ykş'a çıkarıldı.

KUMLA ŞEHİR İÇİ
Kumla içi yolcu ücreti ise sivil 90 Ykş. Öğrenci ise 60 Ykş oldu.

GEMLİK-UMURBEY
Umurbey otobüsleri 1 YTL'den 1.10 Ykş'a yükseltilirken öğrenci 60 Ykş oldu.

GEMSAZ
Gemsaz yolcu ücreti 1.25 Ykş'tan 1.40 Ykş'a yükseltilirken öğrenci taşıma ücreti ise 90 Ykş oldu.
Öte yandan Bukart'ı olmayanların şehir içinde aldıkları tek biletlerin 1.50 Ykş'tan 2 YTL'ye çıkarıldığı açıklanırken, Gemlik Bursa arasında bilet alacak olan yolcuların ise 2 adet 2 YTL'lik bilet alarak yolculuk yapacakları öğrenildi.
Özel Halk Otobüslerine önümüzdeki Mart ayında yapılacak olan Yerel Seçimlere kadar ikinci bir zammın yapılması beklenmezken Gemlik Bursa Merinos kavşağı arasının 36 kilometre olduğunu hatırlatan otobüsçü esnafı, 2.60 Ykş'luk zammın yeterli olmadığını buna karşılık alınan yüksek verginin eşitsizlik olduğunu savundular.

Baykal, Bursa da konuştu: "Hukuk safsata kaldırmaz"

Cumhuriyet Halk Partisi (CHP) Genel Başkanı Deniz Baykal, AK Parti'yi kapatma davası sonucu 'Kıyamet kopar' yönündeki açıklamalara tepki gösterdi. Baykal; "Böyle dramatik ifadelere gerek olmadığı kanısındayım. Türkiye hukuk devleti, köklü demokrasi geleneği, birikimi olan bir ülkedir. Türkiye'de bir takım sorunlar, gerilimlerle karşı karşıya kalabilir, bunları hukuk içinde, geleneklerimiz içinde, demokrasi anlayışımız içinde aşmayı başaracağımızdan kuşku duymuyorum" dedi.
Ergenekon yapılanmasına yönelik operasyonları da eleştiren Baykal, soruşturmayla ilgili yapılan yayınlar için 'Hukuk safsata kaldırmaz' ifadesini kullandı.
CHP Genel Başkanı Deniz Baykal, Yenişehir Havaalanı'na özel bir uçakla geldi.
Havaalanında bir grup partili tarafından çiçeklerle karşılanan Baykal, parti otobüsüne binerek, bir dizi açılış ve toplantıya katılmak üzere

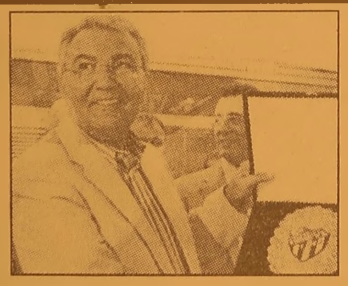

Bursa'ya hareket etti. Ulu Camii önünde otobüsten inen Baykal, Kapalı Çarşı esnafıBir gazetecinin Ortak Akıl Hareketi tarafından düzenlenen mitingleri hatırlatması üzerine mitingleri önemsemediğini belirten Deniz Baykal; "Kimler tarafından düzenlendiği açıktır. Türkiye artık yönlendirilebilir Kafkas veya Balkan ülkeleri gibi değil. Konuşmayan sağduyulu halkımız bu tip kışkırtmalara boyun eğmeyecektir" dedi.
nı ziyaret etti.
Fidan Han'da esnaf temsilcileriyle biraraya.gelen Baykal, burada gazetecilerin gündeme ilişkin sorularını cevapladı. Soruşturmayla ilgili yeni açıklamaların yapıldığını anlatan Baykal; "Bunu şaşırtıcı bulmuyorum. Bu işin yeni ve daha ciddi bir anlayışla ele alınması gerekiyor.
Hukuk safsata kaldırmaz, efsane kaldırmaz, hukuk sağlam kanıt ister mantık ister. Öyle tarihi karanlıklardan yola çıkarak efsanelerden medet umarak siyasi amaçlara ulaşmak mümkün değlidir. Hukuk kimsenin siyasi emellerine alet edilmemeli." dedi.
Baykal, Abdüllatif Şener'in AK Parti'den ayrılarak yeni bir oluşum içinde yer almasını nasıl karşıladığı sorulan Baykal; "Saygı değer bir insan. Geride ki siyasi yaşamı toplumda saygı telkin etmiş, sorumlu ciddi insan izlenimini vermiştir. Kendisine başarılar dilerim. Siyasi hayat her an yeniden şekillenebilir. Bu doğrultuda arayış içerisinde Türkiye. Yeni oluşuma ihtiyaç var" dedi.

Yazı YORUM

Diş Hekimi
Özcan VURAL
ozcanvural1933@hotmail.com
www.milliyet/blog/ozcan vural

Kaygılıyım !....

Bu günler de gazeteler de bir kampanya sürdürülüyor.
Türk milleti bölünüyor...
Ya onlardansın veya bizdensin.
İkisinin arasında bir yerde durmak olmu yor..
Eğer AKParti'ye karşı iseniz, Anayasa Mahkemesi'nin olası bir kapatma kararını, mutlaka desteklemeniz ve kapatılırsa alkışlamanız gerekiyor.
Eğer, AKP kapanmasın diyorsanız, iktidar yalakası, iktidardan nemalanan birisiniz.
Herkes böyle diyor..
İşte böyle bir korkutma, sindirme politi kası uygulanıyor.
Sayın okurlar beni sorarsanız ; hayır, ben korkmuyorum.
Sinmeye de hiç niyetim yok. AKP'li değilim..
74 yaşında bir hekimim , parayla da işim yok...
Hep doğruları söylemeye çalıştım, yazı larımda da okuyorsunuz dimdik yaşadım, öbür dünyaya da dimdik gitmek istiyorum.
AKP'nin dunya goruşunu, din konusuna yaklaşımını da paylaşmıyorum.
Anayasa Mahkemesi onumuzdeki gunlerde tarihi bir karar verecek.
Buna kimse karışamaz ve Mahkemenin kararına da herkes uymak zorundadır. Yasalar boyle diyor...
Ancak, her sorumlu kişinin, bugunden sorumluluğunu yuklenmesi, sloganların arkasına gizlenmeden görüşünü ortaya koyması da doğal hakkıdır..
Atatürk ilkeleri çerçevesinde, İslam dün yası içinde Türkiye'yi farklı yapan, Avrupa' ya yaklaştıran ve uygar ülkeler statusune getiren en önemli üstünlüğü Demokratik-Laik sistemi olduğuna ve bu konuda hiçbir odün verilmemesi gerektiğine inanırım.
Türkiye'nin zenginleşmesi, bolgenin lideri konumuna gelmesi, uluslararası camiada 1.inci lige çıkması için, onurluca Avrupa Bir liğine katılmasının iyi olacağını düşünürüm..
AKP'nin dindar bir parti olduğunun farkındayım.
Aşırı dincilerin kısaca yobazların tarihten beri Türkiye'nin başına her zaman felaketler getirdiklerini biliyorum
Bu partinin içindeki bazı kesimlerin, Ilımlı İslam adıyla Türkiye'yi muhafazakarlaştırmak istediklerini de görüyorum...
Kontrolden çıktıkları taktirde, ilerde ülke nin laik sistemine tehlike yaratabileceklerin den de kuşkulanıyorum.
Başbakan Erdoğan'ın yüzde 47 oy aldığı son genel seçimlerden sonra, sağduyusunu kaybettiğini, türban konusunda büyük hata ettiğini biliyorum.
Özellikle bazı AKP'li Belediyelerin son derece hatalı ve adeta laiklik düşmanı gibi davrandıklarını hepimiz gördük..
Bunun da toplumun büyük bir kesiminde rahatsızlık yarattığının,Başbakan'ın da bu kaygıları gidermek için, samimi olarak önemli bir çaba harcamadığının farkındayım.
Hatası bu..
Onun için kaygılıyım , biliyorum sizlerde kaygılısınız.

Gemlik Körfez
GEMLİK'İN İLK GÜNLÜK SİYASİ GAZETESİ

Sokak köpekleri tehlikeli olmaya başladı

Seyfettin ŞEKERSÖZ

Ilçe merkezinde dolaşan sokak köpeklerinden bazılarının insanlara saldırmaları şikayetleri gündeme getirdi. Aynı köpeklerin daha öncede Bursa Yunuseli'nde bulunan köpek tedavi merkezine götürülerek aşılarının yapılarak kulak kupelerinin takıldığı gözlenirken bu kez insanlara saldırmaları dikkat çekiyor.

Tedavi merkezine götürülerek kısırlaştırıldıktan sonra yeniden Gemlik'e getirilerek sokaklara salınan başıboş köpeklerin içinde bazılarının saldırgan olmaları ise özellikle küçük çocukları korkutuyor.

Daha önceleri başıboş köpeklerin bazı belediyeler tarafından öldürülmeleri üzerine gösterilen tepkiler nedeniyle artık kısırlaştırıldıktan sonra

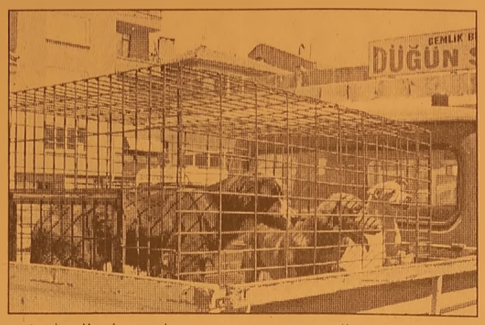

tedavileri yapılıp doğal ortamlarına salınıyor.

İlçe içinde sayıları her geçen gün artan başıboş köpeklerin çoğalmasına neden olarak bazı kişilerin

özel araçlarıyla geceleri ilçe dışından getirilerek sokaklara bırakılmaları gösterilirken tedaviye götürülen köpeklerin yine geri getirilmeleri ise tepki çekiyor.

Türk boyları şenliği başlıyor

Seyfettin ŞEKERSÖZ

Gemlik Ülkü Ocakları Derneği tarafından 3.ncüsü düzenlenen Türk Boyları Halk Oyunları Şenliği bugün yapılacak. Geçtiğimiz yıllarda iki kez yapılan ve Türki Devletlerin Halk Oyunları ekiplerini Gemlik'te bir araya getiren şenlik bugün saat 18.30 da Balıkpazarı meydanı, Ahmet Süren Meydanı, Yunus Emre Çocuk Parkı'nda halk oyunları gösterileri ile başlayacak.

Saat 20.00 de ise İlçe Atatürk Stadı önünden başlayan ve İskele meydanında sona erecek "Şenlik Yürüyüşü" yapılacak.

Akşam saat 21.00 de ise Gemlik Halk Dansları Folklor

Derneği'nin de katılımıyla Irak Türkleri, K.K.T.C. Makedonya, Yakutistan, Karaçay, Kırım, Azarbeycan, Tuva Türkleri, Çeçenistan ve Acara Folklor ekipleri izleyenlere gösterilerde bulunacaklar.

Ülkü Ocakları Eğitim ve Kültür Vakfı Genel başkanı Harun Öztürk ile MHP Genel Başkan Yardımcısı İstanbul Milletvekili Atilla Kaya'nın da şenliğe katılacağını söyleyen Ülkü Ocakları Derneği Gemlik temsilcisi Osman Durdu, bu yıl üçüncüsünü yapacakları Türk Boyları Halk Oyunları Şenliği'ne tüm Gemlik halkının davetli olduğunu duyurdu.

Çin ile Küçük Kumla arasında binlerce kilometre mesafe olsa da Kumla'nın güzelliğine hayran olan Çinli XİA Zhang isimli bayan evlendiği Türk eşi ile birlikte Kumla'da açtığı tezgah büyük ilgi görüyor...

Kumla'da çin tezgahı

Ercüment ESEN

Son aylar içersinde ülkemizde Çin mallarına karşı çeşitli eleştiri ve uyarılar yapılırken Küçük Kumla'da Çin'liler tarafından açılan işyerleri büyük ilgi görüyor. Çin'le Küçük Kumla arasında kilometrelerce mesafe olmasına karşın Küçük Kumla'yı ziyareti sırasında beğenen Çinli XİA Zhang isimli bayan evlendiği Türk eşi ile birlikte Kumla'da açtığı tezgah büyük ilgi görüyor...Çin malı ürünlerinin yer aldığı tezgahların bulunduğu dükkanlar kumla sakinlerince günü her saati dolup taşarken,işletme sahipleri ise gördükleri ilgiden memnun kalıyorlar. Küçük Kumla sakinleri son aylar içerisinde çin mallarına karşı yapılan tüm uyarılara rağmen çin mallarına büyük ilgi gösterirken, Çinli XİA Zhang isimli iş sahibi çin mallarına karşı yapılan eleştirilerin ise yersiz ve haksız olduğu konusunda ülkesinde üretilen ürünleri savunurken şunları kaydetti, il günlerde Türk insanının Çin mallarına karşı Kumla'da da ilgisizliği vardı.Bunun nedenlerinin başında ise çok ucuza alınan malların dayanıksızlığından kaynaklanmaktadır. Ucuza alınan ürünler hangi ülkenin malı olursa olsun dayanıksız olabilir. Ülkemizde her kalite de ürünün imalatı yapılmaktadır. Daha fazla para karşılığı çok dayanıklı Çin mallarını bulmak mümkün. Çin mallarının Türkiye ve dünya pazarındaki payı %80'nini kapsadığından ülkemizde üretilen ürünleri her evin her odasında muhakkak bulunduğunu söyledi.Çin mallarının iddia edildiği gibi sağlığa ve çevreye karşı zararlı olmadığını hatırlatan XİA Zhang Kumla halkının kendilerine gösterdiği ilgiden dolayıda memnun olduğunu kayedetti. Neden Türkiye'de ve Küçük Kumla'da çin mallarını açtınız sorununa ise şöyle cevap veren Çinli XİA Zhang ; 1999 yılında Türkiye'ye İstanbul üniversitesinde ekonomi bölümünde okumak için geldiğini belirtirken,okul döneminde Türk gençi Barış Birinci ile tanışmalarının ardından evlendik. ilk işyerimizi 2001 yılında İstanbul Gaziosman paşa semtinde hediyelik eşya dükkanını açtık. Küçük Kumla'ya 2005 yılında yapmış olduğumuz gezi sırasında burayı çok beğendim. Diğer tatil beldelerine nazaran Küçük Kumla' nın bozulmadan saf ve temiz haliyle kalması nedeniyle burada da işyeri açmaya karar verdik.3 yıldırda Küçük Kumla sakinlerinde hizmet veriyoruz .dedi.

Romanya Gezisi

Güne Bakış

Kadri GÜLER
kadri_guler@hotmail.com

Gemlik ile Novadari'nin kar deş Şehir olmasının mimarı ağabeyim Erol Güler dir.

Ağabeyim o yıllırda Romanya da ticaretle uğraşıyor ve Novadari de oturuyordu.

Belediye ile yakın ilişkileri olan Türk bir işadamı ile tanışınca, bu ilişkinin ilk adımı atıldı.

Beni de arayarak, Novadari Belediye Meclisi'nin aldığı kararı, Belediye Başkanı Mehmet Turgut'a iletmemi istedi.

Kendisi de telefon görüşmeleri yaptı.

Başkanın bu isteği Belediye Meclisine götürmesi ve kabulünden sonra iki kent belediyeleri arasında ilişkiler başladı.

İlk ziyareti biz başlattık.

Belediye Başkanı, meclis üyelerinden bazıları, iş adamlarından birkaç kişi, Oda Başkanlarından bazıları, basından ben...

Novadari de ebizi çok güzel karşı ladılar.

Çok güzel misafirperlik örneği gösterdiler.

Kent Meclisi, Köstence Valisi, Türk işadamları derneğini ziyaret ettik.

Köstence'yi gezdirdiler.

Yanımızdan hiç ayrılmadılar.

Biz memnun edebilmek için ellerinden gelen herşeyi yaptılar.

Ben bu misafirperlik karşında gerçekten mahçup omuştum.

Nedeni ise, biz onlara aynı ilgili göstebilecekmiyiz diye.

Daha sonraki yıllarda sanırım 2002 yılında Gemlik Rotary Derneği Başkanı olarak bir gezi düzenledik Romanya ya.

Köstence külübü ile bu kez Gemlik Rotary Kulubünü kardeş yaptık. Ama o kardeşlik devam etmedi.

Benden sonra arkası gelmedi ilişkinin.

Daha doğrusu bizim ziyaretimi ze karşılık vermediler.

Novadari Belediye Başkanı Dobre İon (rahmetli oldu) adeta bizden biri gibi oldu.

Bu ilişikiler her yıl iki tarafın gidip gel mesiyle devam ediyor.

Kardeşlik gelişmesi kültür açısından ve son yıllarda öğrenci değişimleri açısından biraz önem kazandı ama ticari ilişki ler açısından hiçbir şey getirmedi iki tarafa da.

Bizim Meclis üyelerinin gidiş geliş otobüs ücreetlerini belediye karşılamasından sonra bir giden her yıl gider oldu.

Bir çeşit bedava yurt dışı gezisine döndü bu kardeşlik bağı.

Başkan kentin temsilcisidir. Anladım ama bu kentte yaşayan yalnız belediye meclyis üyeleri değil ki.

Bence, ziyaretlerde giden insanlar ara sında çeşitlilik katmalı.

Örneğin, vatandaşlardan da bazıları bu geziye katılmalı.

Meclis, imtiyazlı bir sınıf olmamalı.

İş dünyası geziye ilgi göstermeli.

Başkan, gitmeyen oda başkanlarınıda götürmeli Novadari'ye diye düşünüyorum.

Türkiye İranla ilgili arabulucuk yapacak

Başbakan Recep Tayyip Erdoğan, İran Dışişleri Bakanı Manuçehr Mottaki'ye İran'ın nükleer enerji konusunda yaşadığı sorunla ilgili Türkiye'nin bundan sonra tüm taraflarla diplomatik temas ları sürdüreceklerini söyledi. Başbakanlık kaynaklarından edinilen bilgiye göre, bugün bir araya gelen Başbakan Erdoğan ve İranlı Bakan Mottaki, başta ekonomik ve ticari ilişkiler olmak üzere iki ülke arasındaki ilişkileri masayayatırdılar. İran'ın nükleer enerji konusu da gündeme gelirken Mottaki, Başbakan Erdoğan'a bugüne kadar ki çabalarından dolayı teşekkür etti ve Türkiye'nin çözüm için yapıcı katkılar sunmaya devam etmesini istedi. Başbakan Erdoğan'da Mottaki'ye sorunun başından beri diplomatik müzakerelerle çözüme kavuşturulması görüşlerini yineleyerek, Türkiye'nin bu konudaki tavsiyelerini iletti. Erdoğan, Mottaki'ye Türkiye'nin bu görüşünü diğer tüm taraflarla da payla şacağını söyledi.

Zeytinde teşvik vurgunu

Tarım Bakanlığı'nın zeytin üreticiliğini teşvik etmek amacıyla üreticilere verdiği dönüm başına 250 YTL dolandırıcıların iştahını kabarttı.

10 dönüm ve üzeri dikimlere teşvik uygulamasında Gemlik ve Ayvalık cinsi zeytin dikimi için 250 YTL olarak belirlen teşvik daha sonra Gemlik zeytininde 45 YTL'ye indirilirken, Ayvalık zeytininde 250 YTL olarak devam etti.

Bazı kötü niyetli kooperatif, firma ve şahıslar, İzmir, Kuzey Ege ve Bursa Orhangazi'deki fidanlıklardan aldıkları Gemlik zeytini fidanlarını Gaziantep'teki çiftçilere sahte sertifikayla 'Ayvalık cinsi' olarak sattı.

Bununla yetinmeyen fırsatçılar, sertifikaları çoğaltarak aslında olmayan fidanları dikilmiş gibi gösterdi. Bu yolla haksız kazanç sağlanırken, çoğaltılan sertifikaların gerçek sahipleri mağdur oldu.

Sahtekarlığın farkına varan Tarım İl Müdürlüğü yetkili leri, teşvik ödeme lerini durdurdu ve zeytin teşviğinden yararlanan tüm çiftçiler incelemeye alındı. Toplam 3 milyon 600 YTL ödeme yapılacak teşvik uygulaması sona erdirildi.

Tarım Bakanlığı tarafından inceleme başlatılırken, Gaziantep'te 204 kişinin ödemeleri iptal edildi.

Gaziantep'te zeytin teşviğinden yararlanan tüm çiftçiler incelenirken, 3 milyon 600 bin YTL ödemenin 926 bin YTL 'si yapılmadı.

Oğuzeli ilçesinde Tarım İl Müdürlüğü tarafından sahte fidan ile ilgili inceleme devam ederken, Tarım İl Müdürlüğü artık zeytin fidanına teşvik verilmediğini açıkladı.

Tarım İl Müdürü İbrahim Yılmaz, "Bu kişilere ödemeler yapılmadı. Öte yandan Oğuzeli ilçesinde zeytin fidanı ile ilgili yapılan ihbar neticesinde incelemeler sürüyor. Artık Gaziantep'te zeytin fidanına teşvik verilmiyor. Gaziantep'te 5 yıl içerisinde 5 milyon zeytin fidanı dikimi yapıldı. Bu sayının Gaziantep için yeterli olduğunu düşünüyoruz." şeklinde konuştu.

Tohumculuk Tescil ve Sertifikasyon Merkezi'nden alınan sertifikalarda üretici bilgileri ve fidanın özellikleri yer alıyor.

Satılan fidanın seri numaraları tarım il müdürlüklerine bildiriliyor.

İl müdürlükleri de Bakanlığın sistemine bu numaraları girerek o fidanların kim tarafından dikildiğini kayda alıyor.

Gençlik Kampı'ndan ikinci veda

Bursa Büyükşehir Belediyesi tarafından bu yıl 8.'si düzenlenen Kent Gönüllüleri Gençlik Kampı'nın ikinci dönemi, coşkulu bir törenle sona erdi. Gençler, ayrılığın hüznünü, Azazel grubunun konseriyle attı. Ürünlü'deki Kent Gönüllüleri Gençlik Kampı'nda eğlenceli anlar yaşayan 400 genç, 10 günlük ikinci dönemi de coşkulu bir veda programıyla sonlandırdı. Yetenekleriyle göz dolduran öğrencilerin başarısı, velilerini gururlanırdı. Veda gecesinde İl Milli Eğitim Müdürü Atilla Gülsar, BURFAŞ Genel Müdürü İbrahim Er, ve Kamp Müdürü Cavit Yakşi öğrencilerle birlikte kamp ateşini yaktı. "Kamp ateşi sevgiyle yanacak" BURFAŞ Genel Müdürü İbrahim Er, törende yaptığı konuşmada, Kent Gönüllüleri Gençlik Kampı'nın, eğitimci kimliğiyle de tanınan Büyükşehir Belediye Başkanı Hikmet Şahin'in desteğiyle, özveriyle yürütüldüğünü soyledi. Er, "Türkiye'de pek çok kamp çeşitli nedenlerle kısa sürede kapanmış, devam ettirilememiştir. Ancak Kent Gönüllüleri Gençlik Kampı, büyük ses getirmiş bir kamptır. Kampımızın ikinci döneminde Dubaili öğrencilerimiz vardı. Üçüncü dönemde Diyarbakır'dan, 5. dönemde de Saraybosna'dan öğrenciler kampımıza gelecek. İnanıyorum ki, gelecek yıl kampımıza katılan yabancı öğrencilerimizin sayısı daha da artacak. Bu konuyla ilgili olarak İl Milli Eğitim Müdürlüğü ile koordineli çalışıyoruz. Kampımızın ateşi hiçbir zaman sönmeyecek. Kent Gönüllüleri Gençlik Kampı'nın ateşi, sevgiyle yanacak" diye konuştu.

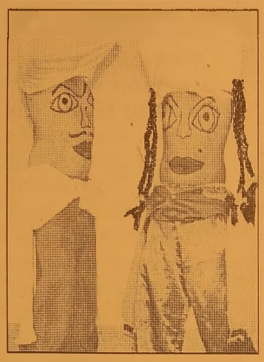

Başarıya ödül yağdı

Gençlerin kamp dansıyla açılış yaptığı törende, BURFAŞ Genel Müdürü İbrahim Er ve İl Milli Eğitim Müdürü Atilla Gülsar, kampın başarılı öğrencileriyle birlikte dönem kütüğüne plaket çaktı. Kamp boyunca yapılan şiir ve kompozisyon yarışmalarında dereceye giren öğrencilerle 'Kardeşim kazansın' adlı turnuvalar kapsamında gerçekleştirilen basketbol, voleybol, futbol, mendil kapmaca, yakan top ve halat çekme müsabakalarında başarılı olan kampçılara ödülleri ve madalyaları verildi. Törende kampın en centilmen öğrencisi, idarecisi, çadır lideri ve branş eğitmeni de teşekkür belgeleriyle ödüllendirildi.

Nişanlısına laf attılar, ensesinden bıçakladılar

Bursa'da, yolda yürürken nişanlısına laf atan şahısla kavgaya tutuşan bir kişi ensesinden bıçaklandı. Olay, Bursa merkez Osmangazi ilçesine bağlı Ulu Mahalle Şerefli Sokağında meydana geldi. Taylan İ. (22), nişanlısıyla birlikte yürürken yanlarından geçen İ.K. (17) nişanlısına laf attı.Bunun üzerine sinirlenen Taylan İ., İ.K. ile kavga etmeye başladı. Çıkan kavgada İ.K., belinden çıkardığı ekmek bıçağını Taylan İ.'nin ensesine sapladı. Kanlar içerisinde kalan Taylan İ., olay yerine gelen 112 sağlık ambulansıyla Bursa Devlet Hastanesi'ne kaldırıldı. Yaralının ifadesini alan Osmangazi Araştırma Büro Amirliği ekipleri, kısa sürede zanlı İ.K.'yı yakaladı. Olayla alakalı soruşturma sürüyor.

GEMLİK'TE BİR İLK

35 YILLIK TECRÜBEMİZİ BİLGİSAYAR TEKNOLOJİSİ İLE BİRLEŞTİRDİK

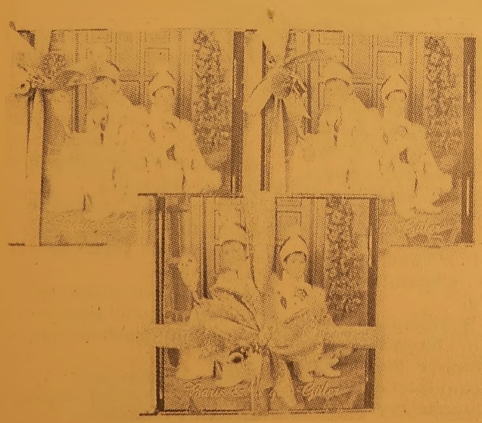

DOSTLARINIZI SLAYT GÖSTERİSİ İLE
ÖZEL GÜNLERİNİZE DAVET EDİN
UNUTULMAZ OLSUN...
CD KUTULARI İÇİNDE ÖZEL TASARIM SLAYT
GÖSTERİLİ CD DAVETİYE HAZIRLIYORUZ

Körfez Ofset

ÖZEL TASARIM CD LI MULTIMEDYA DAVETİYE PATENTİ YALNIZCA KÖRFEZ OFSET E AİTTİR.

MATBAACILIK - YAYINCILIK - REKLAMCILIK

İstiklal Cad. Bora Sok. Akbank Aralığı No : 3/B GEMLİK Tel : 513 96 83 Fax : 513 35 95

Gemlik Körfez
GEMLİK'İN İLK GÜNLÜK SİYASİ GAZETESİ

Bursa'da kurdukları paravan şirketlerle piyasayı dolandırdıkları iddia edilen 7 kişilik çete, polisin "Son Gülüş-16" adlı operasyonuyla çökertildi

Bursa'da "Son Gülüş-16" operasyonu

67 ayrı dolandırıcılık suçundan kaydı bulunan Boğaziçi Üniversitesi İşletme mezunu çete lidlerinin, kahve falından yakalanacağı çıktığı, o yüzden sık sık ev adresini değiştirdiği ortaya çıktı. Emniyet Müdürlüğü'nden yapılan açıklamaya göre, bir ihbarı değerlendiren mali polis, kurdukları paravan şirketlerle piyasayı dolandırdıkları iddia edilen şebekeye yönelik inceleme başlattı.

Kalite, danışmanlık, tekstil ve mobilya gibi farklı branşlarda 10 ayrı şirket kurup, tefecilik yaptıkları, kırdıkları çeklerin karşılığını ödemedikleri, alacaklılara ödeme için kimsenin olmadığı hayali şirket adreslerini vererek 25 kişiyi 500 bin YTL dolandırdıkları iddia edilen 7 kişilik çete, polisin 'Son Gülüş-16' kod adlı operasyonuyla göçertildi.

FALCI SÖYLEDİ

Kahve falcısının, "Polis tarafından gözaltına alınacağını" söylemesi üzerine korkup sık sık adres değiştirdiği öne sürülen Serdar A.'nın, sevgilisi Yeşim B. ile birlikte Bademli'deki villaya yapılan şok baskınla gözaltına alındı. Polisin eş zamanlı olarak 6 farklı eve gerçekleştirdiği baskınlarda diğer şüpheliler de yakalandı.

Çete lideri olmakla suçlanan Serdar A.'nın Boğaziçi Üniversitesi İşletme Fakültesi mezunu olduğu, ve dolandırıcılık suçundan 67 ayrı kaydı bulunduğu ortaya çıktı. Şüphelilerden Serdar A. (35), Yeşim B. (33), Özden C. (36), Yıldıray P. (33), İsmail A. (41), Halil K. (46) ve Mehmet D. (41), "suç işlemek için örgüt kurmak, kurulan örgüt kapsamında tefecilik, nitelikli dolandırıcılık, resmi belgede sahtecilik" suçlarından adliyeye sevk edildi. Sevgilisiyle birlikte kelepçelenen Serdar A., ekip otosuna bindirilirken, "Bu emniyetin bize bir oyunu. Bizi teşhir ediyorlar" diye konuştu. Mali polis, mağdur sayısının daha da artmasını bekleniyor.

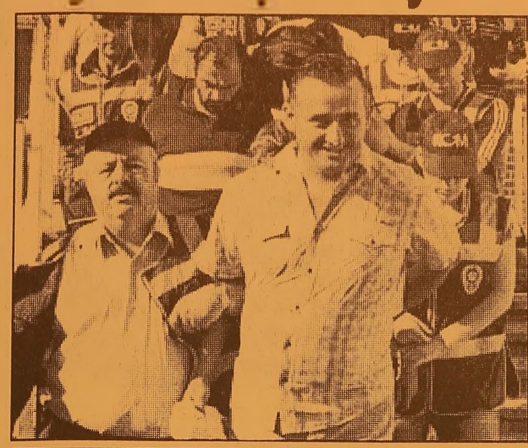

Hafta sonu hava durumu

Yurt genelinde hafta sonu çok sıcak geçecek. İstanbul'da hava hafta sonu ve gelecek hafta güneşli olacak, sıcaklık yeniden 30 dereceyi geçecek. Ankara'da dünkü serinlemenin ardından bugün sıcaklık 35 dereceye doğru çıkacak. İzmir'de bugün rüzgar hızını azaltırken, sıcaklık ise artacağından yine çok bunaltıcı günler yaşanacak. Bursa hızla ısınıyor, Adana'da aşırı bunaltıcı ve çok sıcak hava etkisini sürdürüyor. Bugün İstanbul 29, Ankara 31, İzmir 33, Bursa 30, Adana 34 derece.

Marmara Bölgesi'nde önümüzdeki günler güneşli geçecek, rüzgar zayıflıyor. Sıcaklık bugün 2-3 derece artarken hafta sonu 36 dereceye kadar çıkacak. Edirne 32, Çanakkale 31, Kocaeli 29 derece.

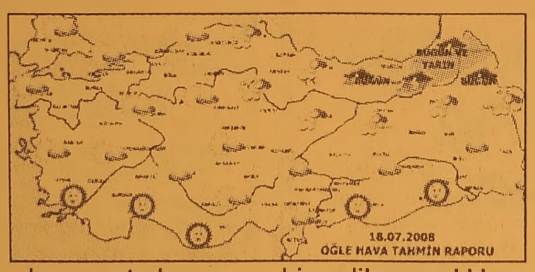

İç Anadolu'da dün biraz serinleme oldu ama sıcaklık yükselmeye başlıyor, hafta sonu yine gölgede 33 ila 36 derece arasında sıcaklıklar görülecek. Rüzgarlar hafif esecek. Konya 30, Eskişehir 29, Sivas 28 derece olacak.

Ege Denizi'nde bugün rüzgar hızını azalttı ve daha az serinlik veriyor, hissedilen sıcaklık kıyılarda 36 ila 38 derece civarında, hafta sonu biraz daha yükselme bekleniyor. Gölgede Denizli 35, Muğla 36, Kütahya 28 derece.

Akdeniz Bölgesi'nde Mersin-Adana arasında nem oranı Antalya'ya göre daha yüksek, sıcaklıkda fazla bir değişiklik yok. Gölgede dahi hissedilen sıcaklık 40 derecenin üzerinde, o nedene güneşe fazla çıkılmamalı. Bugün Antalya 38 derece.

Güneydoğu Anadolu'da sıcaklığın bir kademe daha artması ile sıcaklıklar 38 ila 44 derece arasında seyrediyor. iyarbakır 42 derece.

Doğu Anadolu'da yüksek sıcaklıklar var, hafta sonu sıcaklık Elazığ civarında 38 dereceye kadar çıkacak. Van bölgenin en nemli yeri olduğundan sıcaklık 27 derece olmasına rağmen hissedilen sıcaklık 35 dereceyi buluyor. Bugün Kars'da yağmur bekleniyor, Erzurum 26, Malatya 34, Van 27 derece olacak. Bugün bölgede sıcaklık bugüne göre 4-5 derece daha yüksek olacak, hafta sonu açık geçecek. Trabzon 25, Samsun 26, Bolu 28 derece.

Düşünsel Boyut

Yelda BAYKIZ
e-mail: yeldabykz@gmail.com

MANASTIRA BUKART DOLUM MERKEZİ ŞART...

Ulaşım sorunu ülke genelinde birçok yerde olduğu kadar ilçemizin de sıkıntılarının başında geliyor.

Yaklaşık üç yıl önce yeni düzenlemeye geçilmesiyle; gerek Bursa güzergahı, gerekse Gemlik sınırlarındaki güzergahlarda sorun daha da fazlalaştı.

Minibüslerin kaldırılması, salt otobüs uygulamasına geçilmesi, ildeki inme binme noktaları, terminale giriş seferlerinin az olması gibi şikayetleri sürekli vatandaş tarafından maillerle alıyorum.

Bir de bunlara kartsız binilemez yasaklaması getirilince iletişim çatışmalarının yoğunluğu da kaçınılmaz oluyor.

Gemlik, azımsanamayacak şekilde şehirleşme ve bunun getirisi de nüfus açısından yoğunlaşma yaşayan bir yerleşim yeri. Kalabalık alabildiğince...

Nüfus yoğunluğu olan ve ulaşımın şart olduğu yerlerden bir tanesi de Manastır mevkii. Merkeze oldukça uzak. Özellikle Belde Siteleri... Yolcular bu şekilde mağdur bırakılmamalıdır.

Durum böyle olunca hizmet bazında birtakım eksiklikler ve istenmeyen olumsuzluklar yaşanmaktadır.

Bu bölgeye mutlaka Bukart dolum merkezi açılması gerekir. Sadece Meydan'da satış noktalarının olması sıkıntıya davetiye çıkartıyor. İnsanlar haklı, kartında o anda miktar olmayabilir. Bunun gereksinimini karşılamak gerekir.

Demokratik toplumlarda ulaşım hakkı en büyük yasallıklarından başında gelir. Ancak biz de bu tam tersi. Hizmeti parayla bile satın alamıyor, hatta yeri geldiğinde rezil oluyor.

KİRALIK DAİRE

KÜÇÜK KUMLA
ÖZ GÜZELYALI SİTESİ'NDE
KİRALIK DAİRE

Tel : 513 96 83 GEMLİK

KAYIP
Gemlik Ticaret Meslek Lisesi'nden aldığım tastiknamemi kaybettim. Hükümsüzdür.
Erkan GÖKÇAY

Ergenekon dosyaları İstanbul Adliyesi'nde

Polis minibüsleriyle adliyeye getirilen onlarca klasör, adliyeye el arabalarıyla taşındı.

Adliye'nin hakim ve savcıların kullandığı protokol kapısından içeriye alınan dosyaları görüntülemek isteyen basın mensuplarını polis ekipleri engellemeye çalıştı. Daha sonra çevik kuvvet ekipleri dosyaların bulunduğu polis minibüsünün önüne kalkanlarla barikat kurarak gazetecilerin görüntü almasını engelledi. Dosyalar 13. Ağır Ceza Mahkemesi tarafından incelenecek ve iddianamenin kabul edilmesinin ardından dava süreci başlayacak.

'Türk Hava Kuvvetleri bombalıyor'

Irak Cumhurbaşkanı Celal Talabani'nin lideri olduğu Kürdistan Yurtseverler Birliği (KYB) Türk savaş uçaklarının Amediye ve Dohuk bölgelerini bombaladığını öne sürdü.
Diyarbakır 2. Taktik Hava Kuvvetleri Komutanlığı 8. Ana Jet Üssünde olağanüstü askeri hareketlik yaşandı. F-16 Savaş uçakları uzun menzili füzeler ile art arda havalanırken, Irak Cumhurbaşkanı Celal Talabani'nin lideri olduğu Kürdistan Yurtseverler Birliği (KYB) Türk savaş uçakların Amediye ve Dohuk bölgelerini bombaladığını öne sürdü.
F-16 savaş uçakların PKK terör örgütüne ağır zaiyat verdiği öğrenildi. F-16 savaş uçakları saatler sonra alana geri dönerken uçaklar hangar girişlerinde bakım ve onarıma alındığı gözlendi.
Öğlen saatlerinde Diyarbakır askeri havalanından uzun menzili füzeler ile ard arda havalanan savaşan şahinler Irak sınıra doğru harekete geçti. Uçakların alandan kaldıktan 1 saat sonra, Irak Cumhurbaşkanı Celal Talabani'nin lideri olduğu Kürdistan Yurtseverler Birliği (KYB) Türk savaş uçakların Amediye ve Duhok ilindeki Nero, Rekan ve Nehli bölgelerini bombaladığını iddia etti.

BAY MUSTAFA ÖZALP EMLAK'TAN

Her Çeşit Emlak Alım, Satım ve Kiralama Hizmetleri

Daire, Zeytinlik, Villa, Dükkan, Arsa, Arazi

TAPU TAKİP İŞLERİ YAPILIR

ACİL SATILIK ve KİRALIKLARINIZ İÇİN BİZİ ARAYINIZ

Kayhan Mahallesi'nde denizi gören 3 oda 65 m² SATILIK DAİRE

3 Ayrı Daireli Müstakil Ev (Bahçe İçinde)Yeni Devlet Hastanesi Altı

Bodrum Tuzla'da Bahçeli, özel koyu plajı olan krediye uygun villa

Bodrum Yalıkavak'ta özel havuzlu, bahçeli, krediye ulgun villa

K.Kumla'da Ayazma Mevkii 6 Dönüm Zeytinlik

Cumhuriyet Mh. Cumhuriyet Okulu Y anı 3-4 katlar 155m2 daireler

KONUT KREDİLERİNE ARACILIK YAPILIR.

Trafik, Kasko Dask,
Her Türlü Sigorta İşlemleri, KONUT SİGORTALARI
Doğalgaz Poliçesi Yapılır.

ŞEKER SİGORTA

Macide ÖZALP

Tel : 513 24 74 Fax: 514 10 21

Yaşamdan Çizgiler

Özgür KARAKAYA
İletişim Uzmanı
ozgkara@hotmail.com

Türban demokrasisi...

Türban Türkiye'nin gündeminden düşmek bilmiyor. Türkiye'nin işsizlik, ekonomi, deprem, eğitim, sağlık, güvenlik vs. temelindeki konular hala devam ederken devamlı olarak gündeme gelmesi toplumu doğal olarak germektedir.

Peki toplumu son zamanlarda bu derece kutuplaştıran sorunun tarihsel geçmişine göz attığımızda, toplumlarda ayrışmayı körüklediğini de görüyor muyuz?

Sümerlerde seks işçilerinin kullandığı "giyim aracı"ydı türban. Fransızlarda da rahibe kadınlar kullanırmış. Türkiye'de 12 Eylül Anayasası ile beraber bu sorun gündemden hiç düşmedi, iktidarların daima oy deposu oldu ve siyasal simgelerden birisi haline getirildi.

Türbana bakış açısı kadını adeta tüm toplumsal sorunlarından arındırarak salt ikinci sınıf bir vatandaş konumuna sokmaya başladı. Baskı/itaat etme ilişkisi belirginleşmekte. Hele çağdaş, demokrat gibi batıya özgü kavramlar yanında bir de üstüne üstlük bayraktarlığı yapan kesimlerin AB ve ABD gibi toplumlara yaklaşma eğiliminde doz artmışken...

Sorosçuluk, Açık Toplumcular, sözde demokratlar:

Türban günümüzde giderek metaya dönüştü, farklı modellerle karşımıza çıkıyor. Hiçbir kadın saçından utanmamalı. Onlar ne diye varlar ki...

Çünkü başta saç kirleri alıyor. Sıcaktan, soğuktan koruyor vs. Peki insanı güzel de göstermiyor mu? Gösteriyor. Kadın ve erkeğin birbirinden insan olarak farkı yok fakat sadece erkekte güce dayanan bir üstünlük vardır genelde, bu bir gerçektir, doğal gerçek...

Kapanmanın inanç gereği olduğu söyleniyor. O zaman başkaları bir inancın sahibi sayılmıyorlar mı?

Türbanla ilgili radikal söylemler toplumdaki ayrışmayı büsbütün açığa seriyor. Deniyor ki kadına, evde oturacaksın, örtüneceksin. Eğer okursan geleceğin olmayacak. Üniversitede okumakta ısrarlıysan oku ama bunu türbanla, çarşafla sürdüreceksin...

Başı örtme kadını eve kapatmak isteyen erkeğin "egemenlik" belirtisi sayılmaz mı peki? Kadına ait başka hangi sorunları konuşuyoruz ki. Varsa yoksa onca sorun içinde türban. Ulusal sorunumuz sanki türban...

Türbanda etkileyen unsurların başında yoksulluk ve çevreden etkilenmenin büyük payı olduğu da unutulmamalıdır.

TEMA "SUYUNU BOŞA HARCAMA"

TEMA Vakfı tarafından başlatılan "Suyunu Boşa Harcama" kampanyasına su tüketiminin önlenmesi için siz de katılın

ELEMAN ARANIYOR

Yeni açılacak olan ASKA TERMAL OTEL'de tüm branşlarda çalışacak BAY-BAYAN ELEMANLAR alınacaktır.

Müracaatların şahsen yapılması rica olunur.

Ilıca Cad. Eski Terme Yanı

0.544 794 40 93 - 0.533 281 82 28

SATILIK DAİRE

Denize sıfır, 3 yatak odalı 135 m2 iki cepheli ve 2 balkonlu bahçeli otoparklı lüks yazlık daire SATILIK

Küçük Kumla Namtaş 2 Sitesi

Tel : 513 18 99 GSM : 0.533 356 44 39

ÇİZİYORUM

Barış Güler'in kaleminden

9 YAŞ

ELEMAN ARANIYOR

Umurbey Düğün Salonu'nunda çalışacak

- BAYAN BULAŞIKÇI
- TEMİZLİK İŞLERİNDE ÇALIŞACAK 35 YAŞINI AŞMAMIŞ BAYAN ELEMAN ARANIYOR

Müracaat

525 17 00

0.536 570 65 97

SATILIK MÜSTAKİL BİNA

500 M2 Bahçe içerisinde 3 katlı 12 tonluk zeytin havuzlu SATILIK BİNA Güvenli Köyü

0.535 277 23 14

SATILIK DAİRE

2+1, Çift Banyo, Çift Balkon, 117 m2, 5. Kat 68.000.00- YTL

Hamidiye Mh. Hürriyet Cad. Balık Sk.

0.537 720 43 53

DEVREN KİRALIK

İş değişikliği nedeniyle faal durumda Emin Dalkıran Kordonu'nda (2.kordon) DEVREN KİRALIK CAFE (Rüyam Cafe)

0.535 518 14 16 - 0.542 593 61 51

GEMLİK SİNEMA GÜNLÜĞÜ

(Rezervasyon Tel : 513 33 21)

VENÜS SİNEMASI

Filmin Adı

SEMUM 14.00-16.00

'Gemlik Körfez' internette www.gemlikkorfezgazetesi.com

Memurların maaşları dengelenecek

Devlet Bakanı Murat Başesgioğlu, aynı unvana sahip, aynı işi yapan kamu personelin eşit ücrete kavuşması için çalıştıklarını belirterek, "Denge tazminatı ile ek ödeme alan kamu personeli arasında yıllar itibariyle oluşmuş farklar, en fazla 3-4 yıl içinde giderilecek" dedi.
Başesgioğlu, TBMM'de "kamu personelinin yeni maaş sistemi" konusunda yürütülen çalışma hakkında gazetecilerin sorularını yanıtladı.
Aynı unvana sahip, aynı işi yapan kamu personelinin eşit ücrete kavuşması için çalıştıklarını belirten Başesgioglu, bunun içinde "denge tazminatı" uygulamasına son vereceklerini ve "ek ödeme" alma imkanı getirecekleri-ni söyledi.
Başesgioğlu, denge tazminatı ile ek ödeme alan personel arasında yıllar itibariyle oluşmuş farklar bulunduğunu ifade ederek, "Bu farkı bir anda gidermek mümkün değil. Aradaki farkı, en fazla 3-4 yıl içinde giderecek bir çalışma yapıldı. Bütçe imkanları el verirse, yeterli kaynak sağlanabilirse aradaki farkı daha kısa zamanda kapatma imkanımız olacak" diye konuştu.
TBMM Genel Kurulunda dün görüşülmeye başlanan ve gelecek hafta da ele alınacak olan Kamu Mali Yönetimi ve Kontrol Kanununun da aralarında bulunduğu bazı kanunlarda değişiklik öngören tasarıya önergeyle bir madde eklenerek değişiklik yapılacağını anlatan Başesgioğlu, "Eğer bu önerge kabul görürse ve o kanun Meclisten geçerse ağustos ayı maaşlarına bu ilave ek ödeme zammını yansıtacağız" dedi.
Başesgioğlu, hangi unvan, meslek grubu ve kuruma ne oranda ek ödeme verileceğinin Bakanlar Kurulunun çıkaracağı kararnameyle belirleneceğini bildirdi.

-"EMNİYET PERSONELİ DİKKATE ALINACAK"-

Polislerin bu düzenlemeden yararlanıp yararlanmayacağının sorulması üzerine Başesgioğlu, daha önce emniyet teşkilatına iyileştirme yapılacağının vaat edildiğini söyledi.
Başesgioglu, "Elbette emniyet teşkilatımızın çalışma şartlarının zorluğu ve diğer hususlar bu düzenlemede dikkate alınacak" dedi.
Başesgioğlu, bir gazetecinin, "kenel-

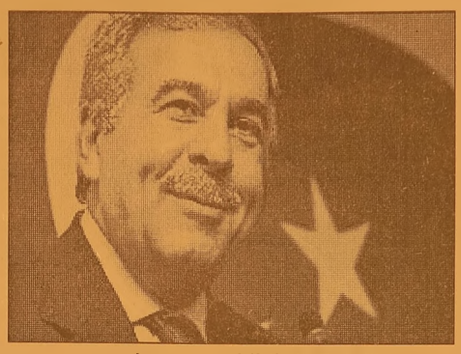

er, en sonunda Meclise geldi" demesi üzerine, Sağlık ile Tarım ve Köyişleri bakanlıklarının konuya büyük hassasiyet gösterdiklerini söyledi.

-"HER YERE GİRİYORLAR"-

TBMM Başkanvekili Nevzat Pakdil de gazetecilerin kenelerle ilgili sorularını yanıtladı.
"Mecliste kenelere karşı ek tedbir gerekiyor mu?" sorusu üzerine Pakdil, Mecliste ilaçlama yapıldığını bildirdi. Pakdil, "Nihayetinde bunlar Allah'ın yarattığı bir yaratık, bir böcek... Kimisi yerden sürünerek, kimisi uçarak gidiyor. Dolayısıyla her tarafa giriyorlar. Buraya da girerler, Deniz Kuvvetlerine de girer, Tapu Kadastro Genel Müdürlüğüne de girer, başka yerlere de girer. Dünyanın her yerinde her yere giriyor. Bizim gereken tedbirleri almamız lazım" diye konuştu.
İlaçlama yapıldığını, ancak bir süre sonra kenelerin bir kısmının ilaçlara karşı da bağışıklık kazandığını ifade eden Pakdil, "Bu, dünyanın her yerinde görülen olaydır. Mühim olan en az zararla atlatmaktır. Ümit ederiz hepimiz inşallah bir kazaya belaya uğramayız" dedi.

-BİYOLOJİK SİLAH ŞÜPHESİ-

TBMM Sanayi, Ticaret, Enerji, Tabii Kaynaklar, Bilgi ve Teknoloji Komisyonu Başkanı, AK Parti Kütahya Milletvekili Soner Aksoy da "Keneler için biyolojik silah deniyor. Şüpheleniyor musunuz? sorusu üzerine, "Doğrusu, aklıma her şey geliyor. Bu dünyada olmayacak bir şey yok. Çok tedbirli olmamız lazım. Uyanık olmamız lazım" diye konuştu.

Boşanan kadın memura kötü haber

KEY odemelerinde geri sayım devam ederken, hem eşi hem de kendisi devlet memuru olan ancak boşanan kadınların KEY (Konut Edindirme Yardımı) ödemelerinden yararlanamayacağı ortaya çıktı.
1987 ile 1995 yılları arasında KEY için kesinti yapılırken evli olan memurların hesapları birleştirildi.
KEY hesabı tek elden takip edildi.
Şayet kesinti yapılan yıllarda evli olan devlet memurlarından boşananlar varsa, ortada tek bir hesap olduğu için sadece tek ödeme yapılacağı anlaşıldı. Sözkonusu ödeme de, uygulama döneminde hesap erkek olan memurun hesabında takip edildiği için sadece erkeğe yapılacak. 8 milyon 493 kişiye toplam 2 milyar 855 milyon YTL konut edindirme yardımı ödeneceği tahmin ediliyor. 1987-95 yılları arasında sürekli çalışmış bir kişiye yaklaşık 1391 YTL ödeme yapılacak

GEMLİKLAND ZEYTİN DİYARI
ELEMAN ARANIYOR
Yalova Yolu üzerinde Umurbey Zeytin Merkezi'ndeki perakende satış mağazamızda çalıştırılmak üzere BAYAN SATIŞ ELEMANI aranmaktadır.
İlgilenenlerin şahsen başvurmaları gerekmektedir.
Yeni Zeytin Hali Toptancılar Sitesi
No:38 - Gemlik /BURSA
513 67 68 - 0.532 392 77 88

KİRALIK DÜKKAN
AYLIK 160.00 YTL KİRA
KUMLA YOLU ÜZERİ
SEFA ve SİNEMA SOKAK'TA
KUMTUR BLOKLARI C/BLOK
NO:13 - GEMLİK
0.534 490 32 59
0.224 443 47 49

KAŞEDE BEKLEMEK YOK
KALİTELİ KAŞELER
UYGUN FİYATLARLA
1 SAATTE TESLİM EDİLİR
Körfez Ofset
MATBAACILIK - YAYINCILIK - REKLAMCILIK
İstiklal Caddesi Bora Sokak No : 3/B GEMLİK
Tel : (0.224) 513 96 83 Fax : 513 35 95

Yeşil çay kalp krizi riskini azaltıyor

Yeşil çayın kan dolaşımını düzenlediğini ifade eden Atina Tıp Fakültesi Kardiyoloğu Araştırmacı Charalambos Vlachopoulos, başlangıç olarak hergün 2 fincan yeşil çayın içilmesi gerektiğini ifade etti.

Kalp krizinin, biriken yağların damarları zorlayıp tıkaması ve damarları tahrip eden yüksek tansiyon dolayısıyla meydana geldiği ve günümüz dünyasında en çok ölüme neden olan hastalık olduğunu ifade eden Vlachopoulos, "Yeşil çay, dolaşım faaliyetlerini düzenleme bakımından daha yararlı olmasına rağmen Batı dünyası tarafından siyah çaya nazaran daha az tüketiliyor" diyerek yeşil çayda bulunan yüksek kaliteli "flavonoid" adındaki yararlı bileşen maddesinin, kakao, domates ve üzümde de bulunduğuna dikkat çekti.

Çok okumak gözleri bozar mı?

Herkesin çocukluğundan beri duyduğu çok kitap okumanın, yakından televizyon seyretmenin yada fazla bilgisayar oyununun gözü bozduğu ve bu durum ısrarla sürdürülürse kör olunacağı efsanesi yanlış temellere ve gözlemlere dayanır. Hatta bu yanlış bilgilenme o kadar yaygındır ki biz çocukluğumuzda bir şeyler okuyabilmek için yorgan altında fenerle annemizden saklanmak zorunda kalırdık. Yukarda sayılanlardan hiç biri olmayan bir göz bozukluğunun ortaya çıkmasına sebep olmaz.

Aile Hekimliği Uzmanı Clinica Gayrettepe Tıbbi Direktörü Dr. Eren Eroğlu okumanın göz bozukluğu üzerine etksini Mynet okurları için açıkladı.

BU BİR EFSANEDİR

Peki nereden çıkmıştır bu efsane? Temeli, uzun süre göz odaklanması gerektiren işlerden sonra kişilerin yaşadığı göz zorlanmasından kaynaklanır. Göz zorlanması çok sık karşılaşılan bir şikayettir. Özellikle uzun süre araba kullanmak, sinemada film seyretmek gibi uzak yada çok yakından yapılması gereken işlerden sonra ortaya çıkar ve düzeltilmemiş göz kırma kusurlarına bağlıdır; yani gözlüğe ihtiyacı olduğu halde gözlük takmayanlarda görülür. Bu kişilerde baş ağrısı, kaşlar üzerinde ağrı ve gözlerde yorgunluk da vardır.

Herkesin çocukluğundan beri duyduğu çok kitap okumanın, yakından televizyon seyretmenin yada fazla bilgisayar oyununun gözü bozduğu ve bu durum ısrarla sürdürülürse kör olunacağı efsanesi yanlış temellere ve gözlemlere dayanır. Hatta bu yanlış bilgilenme o kadar yaygındır ki biz çocukluğumuzda bir şeyler okuyabilmek için yorgan altında fenerle annemizden saklanmak zorunda kalırdık. Yukarda sayılanlardan hiç biri olmayan bir göz bozukluğunun ortaya çıkmasına sebep olmaz. Aile Hekimliği Uzmanı Clinica Gayrettepe Tıbbi Direktörü Dr. Eren Eroğlu okumanın göz bozukluğu üzerine etksini Mynet okurları için açıkladı.

BU BİR EFSANEDİR

Peki nereden çıkmıştır bu efsane? Temeli, uzun süre göz odaklanması gerektiren işlerden sonra kişilerin yaşadığı göz zorlanmasından kaynaklanır. Göz zorlanması çok sık karşılaşılan bir şikayettir. Özellikle uzun süre araba kullanmak, sinemada film seyretmek gibi uzak yada çok yakından yapılması gereken işlerden sonra ortaya çıkar ve düzeltilmemiş göz kırma kusurlarına bağlıdır; yani gözlüğe ihtiyacı olduğu halde gözlük takmayanlarda görülür. Bu kişilerde baş ağrısı, kaşlar üzerinde ağrı ve gözlerde yorgunluk da vardır. Eğer kırma kusursu düzeltilirse bu zorlanma hali de çabucak ortadan kalkar. Uzun süre bilgisayar başında çalışmak, kitap okumak, yada ince bir işle uğraşmak gibi gözün odaklanması gereken durumlar bu zorlanmaya sebep olur.

NASIL KORUNURUZ?

Göz yorgunluğundan ve baş ağrılarından korunmak için birkaç öneri şöyle sıralanabilir.

-Bilgisayar kullanmak, okumak yada dikiş dikmek gibi dikkat gerektiren işleri uzun süre yapmak zorundaysanız her yarım saatte bir beş dakikalığına gözünüzü dinlendirin.

-Sık göz kırpmak göz kurumasını engeller ve göz sağlığını korur. Özellikle uzun süre bilgisayarda çalışanlar göz kırpmayı ihmal ederler.

-Uzun süre araba sürenler yol haricide arada sırada başka yerlere de gözlerini kaydırırlarsa göz kasları rahatlar ve göz yorgunluğu ortaya çıkmaz.

-Arada sırada gerinip el ayası ile gözleri ovuşturmak rahatlatır.

-Derin nefes alıp enseyi boynu rahatlatacak manevralar ve omuz hareketleri uygulanabilir.

Diğer sorulara gelince, gözü bozuk olduğu halde gözlük takmayan iyi göremez ve çok çabuk gözleri yorulur.

GEMLİK REHBERİ

GEREKLİ TELEFONLAR

İtfaiye	110
Polis İmdat	155
Jandarma İmdat	156
Jandarma K.	513 10 55
Polis Karakolu	513 18 79
Gar. Kom.	513 12 06

KAYMAKAMLIK

Kaymakamlık	513 10 51
C.Savcılığı	513 10 53
C.Savcı Yrd.	513 29 54
Emniyet Müd.	513 10 28

ULAŞIM

METRO	513 12 12
Aydın Turizm	513 20 77
Süzer Turizm	512 10 72
Kanberoğlu-Esadaş	514 45 49
Anıtur	514 47 71
Kamil Koç	513 35 71

HASTANELER

Devlet Hastanesi	517 34 00
Sahil Dev. Hast.	513 23 29
Mer.Sağ.Ocağı	513 10 68
Tomokay Tomografi	513 60 40
Uzmanlar Tıp Mrk.	

TAKSİLER

Körfez Taksi	513 18 21
Çınar Taksi	513 24 67
Güven Taksi	513 32 40
Gemlik Taksi	513 23 24
Manastır Taksi	517 33 94

RESMİ DAİRELER

TEK Arıza	513 20 66
TEK İşletme	513 45 03
Statyum	514 00 95
Orm.Böl.Şef.	513 12 86
Milli Eğt. Md.	513 11 74
Halk Kütüphane	513 13 53
Askerlik Şb.	513 10 57
Karayolları	513 13 08
Liman Baş.	513 11 33
Mal Müd.	513 10 95
Nüfus Md.	513 37 42
Özel İd. Md.	513 15 07
Tapu Sicl. Müd.	513 14 14
Müftülük	513 13 64
Gümrük Md.	524 85 86
Tekel Md.	513 10 42
Ver. Dairesi Md.	513 10 92
İlçe Tarım Müd.	513 10 45
İlçe Seç. Md.	513 77 77
Halk Eğitim Müd.	513 18 46

BELEDİYE

Santral	513 45 21 -23
Başkanlık	513 45 20
Zabıta	513 24 32
Otobüs İşlet.	513 45 21-122
BUSKİ	514 57 96
İtfaiye	513 23 25
Muhasebe Md.	513 45 21 -182
Yazı İşl. Md.	513 45 21 -111
Su Arıza	Yalnız 185

DENİZ OTOBÜSÜ

Bursa	256 77 84
Mudanya	544 30 60
Yenikapı	(212) 516 12 12
Yalova	(226) 811 13 23
İDO İmam Aslan Dinlenme Tes.	513 23 94

VAPUR - FERİBOT

Yalova	(226) 814 10 20
Topçular	(226) 363 43 19
Eskihisar	(262) 655 60 31

OTOBÜS

Şehirlerarası	261 54 00
Otobüs Terminali	(18 Hat)

TÜP DAĞITICILARI

Aygaz	513 12 95
Habaş	513 16 37
Mogaz	513 75 58
Ergaz	513 88 43
İpragaz	513 22 59
Habaşgaz	513 45 46
Yeni Likitgaz	513 65 00
BP Gaz	514 59 81
Bütünler Likitgaz	513 80 00
Akçagaz	514 88 70
Totalgaz	514 17 00
AKCAN PETROL	513 10 79
MAR-PET	513 30 33
TUNCAY OTO GAZ	513 14 25

NÖBETÇİ ECZANE

19 Temmuz 2008 Cumartesi
DEMİRİZ ECZANESİ
20 Temmuz 2008
CAN ECZANESİ

Gemlik Körfez
GEMLİK'İN İLK GÜNLÜK SİYASİ GAZETESİ
YEREL SÜRELİ YAYIN
YIL : 36 SAYI : 3113
FİYATI : 25 Ykr. (KDV Dahil)
Sahibi : Kadri GÜLER
Sorumlu Yazı İşleri Müdürü : Serap GÜLER
Haber Müdürü : Seyfettin ŞEKERSÖZ
İstiklal Cad. Bora Sok. No:3/B
Tel : 513 96 83 Fax : 513 35 95 GEMLİK
Yönetim ve Basım Yeri : KÖRFEZ OFSET
Matbaacılık-Yayıncılık-Reklamcılık Tesisi
İstiklal Cad. Bora Sok. No:3/B GEMLİK
(Dini bayram Günleri ve Pazar günleri yayınlanmaz)

UZMANLAR TIP MERKEZİ

SSK
BAĞKUR
DEVLET MEMURLARI
EMEKLİ SANDIĞI
MENSUPLARINA

* FİZİK TEDAVİ
* GÖZ
* KADIN HASTALIKLARI
* ÇOCUK HASTALIKLARI
* DAHİLİYE
* GENEL CERRAHİ
* ACİL

BRANŞLARINDA HİZMET VERMEKTEYİZ.

Adres: İstiklal Cad. Gemlik / BURSA

TEL: 0.224 513 60 40

ÖZEL AYKENT İLKÖĞRETİM OKULU

Deneyimli kadromuz ve çağdaş eğitim anlayışıyla sizlere en yakın özel okuluz.
Özel Aykent İlköğretim Okulu ve Anasınıfı 2008-2009 dönemi kayıtları başladı

2008-2009 EĞİTİM VE ÖĞRETİM YILI ÜCRETLERİMİZ

4-5 YAŞ	3.900 YTL
ANA SINIFI	4.150 YTL
1. SINIF	5.000 YTL
2-3-4-5-6-7-8	6.000 YTL

Ücretlerimize, eğitim-öğretim yemek, servis ve KDV dahildir

ANASINIFI, 1, 2, 3. SINIFLARA HAFTADA 6 SAAT
4-5-6-7-8 SINIFLARA HAFTADA 8 SAAT İNGİLİZCE

Gemlik-Orhangazi yolu 2.Km.
Umurbey Paşabahçeler Mevkii
Tel : 513 50 84 GEMLİK
www.aykentilkogretim.k12.tr

Gemlik Körfez

Kuruluş:1973

GEMLİK'İN İLK GÜNLÜK SİYASİ GAZETESİ

21 Temmuz 2008 Pazartesi — www.gemlikkorfezgazetesi.com — 25 Ykr.

Hara'da devir teslim

Gemlik Askeri Veteriner Okulu ve Eğitim Merkezi Komutanı Kıdemli Kurmay Albay O. Cüneyt Akyol, görevini Uzman Vet. Hek. Albay Osman Ulutürk'e devretti. Askeri Hara'da yapılan devir teslim törenine EDOK Muharebe Hizmet Destek Eğitim Komutanı Korgeneral Galip Mendi de katıldı.

Bu yıl üçüncüsü düzenlenen şenliğe vatandaşlar ilgi gösterdi

Türk Boyları Halk Oyunları Şenliği yapıldı

Bu yıl üçüncüsü düzenlenen Türk Boyları Halk Oyunları Şenliği yapıldı. 8 folklor ekibinin katıldığı şenlik, yürüyüş ile başlayarak, Balıkpazarı, Ahmet Süren ve Yunus Emre Parkı'nda yapılan gösteriler ile devam etti. Gece ise İskele Meydanı'nda folklör ekipleri tarafından yapılan gösteriler ilgi gördü. Gemlik Ülkü Ocakları Başkanı Osman Durdu, yaptığı konuşmada, Bu şenlik, dünyanın çeşitli bölgelerindeki Türklerin bir araya gelerek kaynaşma sını sağlayacak ve kültürel zenginliklerimizin tanıtımına hizmet edecektir" dedi. Haberi syf 4'de

'Turgut Özal ve Hayalimdeki Tonton Dede' Resim Yarışması'nın ödül töreni Malatya'da yapıldı

Çizerimiz Barış, ödülünü aldı

Barış Güler ve Burçak Uslu ödülünü alırken görülüyor.

Turgut Özal Düşünce ve Hamle Derneği tarafından Türkiye genelinde ilköğretim öğrencileri arasında düzenlenen "Turgut Özal ve Hayalimdeki Tonton Dede" konulu resim yarışmasında dereceye giren öğrencilere ödülleri Cumartesi günü Malatya Sabancı Kültür Merkezi'nde düzenlenen törende verildi. Türkiye Özel Jüri ödülüne layık görülen ve laptop ile ödüllendirilen Gazetemiz Çiziyorum köşesi çizeri Barış Can Güler ve Özel Aykent İlköğretim Okulu Görsel Sanatlar Öğretmeni Burçak Uslu'ya ödülü Turgut Özal Düşünce ve Hamle Derneği Yönetim Kurulu Üyesi İsmail Karakaya tarafından verildi. Syf 3'de

Güne Bakış

Kadri GÜLER
kadri_guler@hotmail.com

Özal ailesi neden katılmadı?

Turgut Özal Düşünce Derneği'nin bu yıl açtığı "Turgut Özal ve Hayalimdeki Tonton Dede" resim yarışmasında çizerimiz Barış Can Güler, Türkiye Özel Jüri ödülü kazandı.

Ödül töreni, cumartesi günü Malatya'da yapıldı. Devamı sayfa 5'de

28 okul birincisi Romanya gezisinde

Kardeş Şehir Navodarı ziyareti dün başladı. Belediye Başkanı Mehmet Turgut, Meclis üyeleri ve okul birincileri ve folklörcüler dün yola çıktı. Haberi sayfa 2'de

Buluşma

Gürhan ÇETİNKAYA

Barış içinde, kardeşçesine yaşamak..

Çocukluğum ve ilk gençlik dönemi min geçtiği Askeri Veteriner Okulu ve Eğitim Merkez Komutanlığı'nda anlamlı bir gün..

Önceki gün gerçekleşen Komutanlık Devir Teslim Töreni'nin benim için özel bir anlamı vardı...

Bir yıl süreyle görev yapan komutan Kurmay Albay Ömer Cüneyt Akyol görevini teğmenliğinden bu yana tanı dıgım degerli komutan Uzman Veteriner Hekim Albay Osman Ulutürk'e devretti.

Devir teslim töreni ile ilgili genel bilgileri haber sütunlarında bulabilirsi niz..

Ancak..

Orada önemli bir ayrıntı vardı..

EDOK Muharebe Hizmet Destek Eğitim Komutanı Korgeneral Galip Mendi' nin söyledikleri..

Türkiye Cumhuriyeti'ne dönük sal dırılara karşı askerin kararlı duruşunun altını bir kez daha net olarak çizmesi..

Komutan, "Türk silahlı Kuvvetleri bö lücüye de, din devleti kurmak isteyene de aynı kararlılıkla karşı tavrını koyar" derken, subay, astsubay, uzman erbaş ve eratın dimdik duruşu da komutanı teyid ediyordu.

Evet, Korgeneral'in T.C ile ilgili vurguladıkları günün fotoğrafını ortaya koyması açısından dikkat çekiciydi.

Ancak..

Bu kez, Türkiye'de TSK'nın de tek başına baş edemeyecegi çok ciddi ve sinsi bir harekat gerçekleşiyor..

Onun için..

Yurttaş bilinci ve destegi ana koşul..

Asıl görev yurttaşa düşüyor..

Cumhuriyete inanmış..

Ataturk ilke ve devrimlerini benimsemiş..

Üretmeyi ve çalışmayı yaşamsal ilke edinmiş..

Bilimden başka hiçbir yol gösterici ye asla itibar etmeyen..

Yurttaşlardan söz ediyorum..

Bu ülke..

Bir saldırı ve kuşatma altındaysa ki görünen o..

O zaman..

Hepimize Anayasaya baglı kalmak koşuluyla yasal sınırlar çerçevesinde "direnmek" düşüyor.

İçine düştügümüz..

Sosyal, siyasal ve ekonomik garabet mutlaka bertaraf edilmek zorunda..

Ülke bizim..

Dogal yapısı, yer altı ve yerüstü zen ginlikleriyle tanrının bahşettigi güzellikleri üzerinde taşıyan bu topraklar bi zim..

Barış içinde..

Kışkırtmalardan ve tahriklerden uzak bir anlayışla kardeşçe yaşamak durur ken;

Parlamentoda..

Trafikte..

İş yaşamında..

Sosyal yaşamda bu kavga ne diye...

ELEMAN ARANIYOR

CHP İLÇE BİNASINDA ÇALIŞACAK LİSE MEZUNU BAYAN SEKRETER ARANIYOR

GSM : 0 535 860 53 65

28 okul birincisi Romanya gezisinde

Kardeş Şehir Navodarı ziyareti dün başladı. Belediye Başkanı Mehmet Turgut, Meclis üyeleri ve okul birincileri ve folklörcüler dün yola çıktı.

Kadri GÜLER

Kardeş Şehir Navodarı'ye ziyaret edecek olan Gemlik Belediyesi Heyeti, okul birincileriyle birlikte dün yola çıktılar. 200 yılında Gemlik Belediye Meclisi'nce Romanya'nın Köstence İline bağlı Navodarı kasabası Belediyesi ile Gemlik Belediyesi'nin kardeş şehir olma kararlarının alınmasından sonra iki belediye heyetleri karşılıklı olarak birbirlerini aksatmadan ziyaret etmeye başladı. Bir hafta sürecek olan kardeş şehir ziyaretine, Belediye Başkanı Mehmet Turgut, Belediye Meclis üyeleri, İlçe Milli Eğitim Müdürü Mehmet Ercümen, uç görevli öğretmen, okullarını birincilikile bitiren 28 öğrenci ve Gemlik Halk Dansları folklörcüleri katıldı. Gemlik heyeti, Navvodari Belediyesi'ni ziyaret ettikten sonra, Köstence'de de resmi ziyaretler yapacak.

SATILIK - KİRALIK LÜX DAİRELER ve İŞYERLERİ

BAYTAŞ **www.baytasinsaat.com.tr**

BAYTAŞ ESİN APARTMANI	MANASTIR'DA MÜSTAKİL VİLLALAR
Balıkpazarı Mahallesi 102 m2 2+1 normal daireler, 120 m2 3+1 normal daireler, 180 m2 4+1 dublex daireler, Toplam 24 Daire, 4 İşyeri Dış cephe ısı ve su yalıtımlı siding kaplama, Doğalgaz Kombi Sistemi, Otoparklı, Asansörlü, Hazır Mutfak, Dış kapı çelik kapı, İç kapılar amerikan kapı, Salon ve odalar laminant parke, Islak zeminler seramik	200 m2 4+1 3 adet bahçe dublex 180 m2 3+1 3 adet çatı dublex Isı ve su yalıtımlı dış cephe kaplaması, Doğalgaz Kombi Sistemi, Otoparklı Hazır Mutfak, Dış kapı çelik kapı, İç kapılar amerikan kapı, Salon ve odalar laminant parke, Islak zeminler seramik

SATILIK DAİRELER

BAYTAŞ ZÜMRÜT SİTESİ, Manastır 2. Durak'ta, Muhteşem deniz manzaralı, 3+1 ve 4+1 normal daireler.

BAYTAŞ GÜMÜŞ SİTESİ, Manastır'da, Okula yakın, Muhteşem deniz manzaralı, Otoparklı, 2+1 ve 3+1 normal daireler.

BAYTAŞ İŞ MERKEZİ, Bursa Carrefour karşısında, Final Dershanesi'ne yakın, Ofis ve Mağazalar.

Gemlik Kafoğlu Apartmanı'nda, muhteşem deniz manzaralı , asansörlü, kaloriferli 3+1 150m2 normal daire

KİRALIK DAİRELER ve İŞ YERLERİ

BAYTAŞ KÖRFEZ SİTESİ, Gemlik girişi muhteşem deniz manzaralı 150 m2 3+1 normal daire

BAYTAŞ KÖRFEZ SİTESİ, Gemlik girişi 110 m2, asma katlı işyeri

www.baytasinsaat.com.tr Tel: 513 42 21 Fax: 513 17 94

'Turgut Özal ve Hayalimdeki Tonton Dede' Resim Yarışması'nın ödül töreni Malatya'da yapıldı

Çizerimiz Barış, ödülünü aldı

Ödül törenine katılan öğrenciler Malatya Belediye Başkanı H. Cemal Akın'ı ziyaret etti

Turgut Özal Düşünce ve Hamle Derneği tarafından Türkiye genelinde ilköğretim öğrencileri arasında düzenlenen "Turgut Özal ve Hayalimdeki Tonton Dede" konulu resim yarışmasının ödül töreni Malatya'da yapıldı. Yarışmada Türkiye Özel Jüri Ödülü alan Gazetemiz 'Çiziyorum' köşesi çizeri Barış Can Güler, Malatya'da düzenlenen törene Özel Aykent İlköğretim Okulu Görsel Sanatlar Öğretmeni Burçak Uslu ve Yazı İşleri Müdürümüz Serap Güler ile birlikte katıldılar. Malatya Belediyesi ile Turgut Özal Düşünce ve Hamle Derneği'nin birlikte organize ettiği, "Turgut Özal ve Hayalimdeki Tonton Dede" konulu resim yarışmasında derece ye giren tüm öğrenciler laptop ile ödüllendirildiler. 19 Temmuz 2008 Cumartesi günü saat 15.00'de Malatya Sabancı Kültür Merkezi'nde gerçekleştirilen ödül töreni ve sergiye Malatya Valisi H. İbrahim Daşöz, Belediye Başkanı H. Cemal Akın, Milli Eğitim Bakanlığı Müsteşarı M. Yaşar Özgül Turgut Özal Düşünce ve Hamle Derneği Eş Başkanı, emekli Vali, İç İşleri Bakanlığı Eski Müsteşarı Galip Demirel, eski Baş bakanlık Müşaviri Zeynel Abidin Akın, Milli Eğitim Bakanlığı Strateji Geliştirme Dairesi Başkanı Nurettin Konaklı, ilçe ve belde belediye başkanları, siyasi parti ve sivil toplum kuruluşları temsilcileriyle, ödül almaya hak kazanan öğrenci, öğretmen ve velilerin yanı sıra vatandaşlar katıldı. Saygı duruşu ve İstiklal Marşı'nın okunmasının ardından ilk olarak konuşan, Turgut Özal Düşünce ve Hamle Derneği Eş Başkanı, emekli Vali, İç İşleri Bakanlığı eski Müsteşarı Galip Demirel, Dernek olarak Özal'ı yeni nesillere anlatmak için her yıl çeşitli çalışmalar ve organizasyonlar yaptıklarını, bu çalışmalara ve organizasyonlara, Özal'ı seven binlerce insanın büyük ilgisinin olduğunu söyledi. Resim yarışması ve sergiyi Malatya'da yapmaya karar verdiklerinde, bunu Belediye Başkanı H. Cemal Akın'la paylaştıklarını, onun da seve seve her türlü fedakarlığı yapacağını söylediğini ifade eden Demirel, *"Sayın Başkanıma hu zurlarınızda teşekkür ediyorum"* dedi. Malatya Belediye Başkanı H. Cemal Akın da yaptığı konuşmada Malatya, Türkiye ve dünyanın son yüzyılda yetiştirdiği en büyük devlet adamlarından biri olan, 8. Cumhurbaşkanı Hemşerimiz Merhum Turgut Özal'ı anmak, anlamak, yâd etmek ve çocuklarımıza anlatmak, için düzenlenen önemli bir faaliyeti idrak etmek için toplandıklarını söyledi. Malatya Valisi H. İbrahim Daşöz ise Turgut Özal'ın büyük bir devlet adamının yanısıra, sevgi dolu bir insan olduğunu, vizyon ve misyon sahibi bir devlet adamı olduğunu söyledi. Daha sonra konuşan Milli Eğitim Bakanlığı Müsteşarı M. Yaşar Özgül ise Milli Eğitim Bakanı Hüseyin Çelik'in selamını getirdiğini, Turgut Özal Düşünce ve Hamle Vakfı'nın kuracağı Turgut Özal Üniversitesine her türlü katkıyı ve desteği sunmaya hazır olduklarını söyledi. Konuşmaların ardından, İlköğretim 3–4 ve 5. sınıflar kategorisinde 2.lik ödülünün sahibi Büşra Melek Kadiroğlu, Turgut Özal'ı kısa cümlelerle anlattı ve günün anısına Milli Eğitim Bakanlığı Müsteşarı M. Yaşar Özgül'e çiçek ve kayısı hediye etti. "Turgut Özal ve Hayalimdeki Tonton Dede" konulu resim yarışmasında dereceye giren öğrencilere laptop öğretmenlerine ise altın hediye edildi.

DERECEYE GİREN ÖĞRENCİLERİN İSİMLERİ İSE ŞÖYLE

İlköğretim 3–4 ve 5 sınıflar kategorisinde Turgut Özal Düşünce ve Hamle Derneği Özel Ödülü sahibi Gemlik Aykent İlköğretim Okulu'ndan Barış Can Güler ve Burçak Uslu'ya ödülünü, Turgut Özal Düşünce ve Hamle Derneği Yönetim Kurulu Üyesi İsmail Karakaya, mansiyon ödülünü kazanan Ordu Merkez Bilim Sanat Merkezinden Feyza Arslan'a ödülünü Turgut Özal Düşünce ve Hamle Derneği Başkan Yardımcısı Şahin Altuntaş, 3.lük ödülünü kazanan Samsun Özel Final Okulu öğrencisi Mert Ali Arslan'a ödülünü Milli Eğitim Bakanlığı Stratji Geliştirme Dairesi Başkanı Nurettin Konaklı, 2.lik ödülünün sahibi Malatya TOKİ İlköğretim Okulu öğrencisi Büşra Melek Gedikoğlu'na ödülünü, Belediye Başkanı H. Cemal Akın, 1.lik ödülünü kazanan Kahramanmaraş Bilim ve Sanat Merkezi öğrencisi Aybike Ece Ciger'e de ödülünü Milli Eğitim Bakanlığı Müsteşarı M. Yaşar Özgül verdi. İlköğretim 5 – 6 ve 7. sınıfları kategorisinde Özel ödülü kazanan İzmir Çiğli Çifte Havuzlar Okulu'ndan Deniz Yavuz'a ödülünü Turgut Özal Düşünce ve Hamle Derneği Yönetim Kurulu Üyesi Fikri Ak, mansiyon ödülü kazanan Batman Zübeyde Hanım Okulun'dan Yusuf Agım'a ödülünü, Kültür ve Turizm İl Müdürü Derviş Özbay, 1.lik ödülünün sahibi Samsun Salıpazarı Bereket YİBO öğrencisi Nadir Akkurt'a ödülünü Vali H. İbrahim Daş, 2. lik ödülünün sahibi Kütahya Dumlupınar İlköğretim Okulu öğrencisi Melek Sert'e ödülünü Turgut Özal Düşünce ve Hamle Derneği Eş Başkanı Galip Demirel, 3.lük ödülünü kazanan Samsun Alparslan İlköğretim Okulu öğrencisi Göksu Yılmaz'a ödülünü ise Milli Eğitim Müdürü Mehmet Bulut verdi. Başta TBMM Başkanı Koksal Toptan ve Başbakan Recep Tayyip Erdoğan olmak üzere törene çok sayıda bakan ve milletvekilleri tarafından telgraf gönderildi. Ödül töreninin ardından dereceye giren tüm öğrencilerin eserlerinin sergilendiği resim sergisi açıldı. Öte yandan, ödül töreni öncesinde Malatya'da kültür gezisi ve Belediye Başkanı ziyaretleri yapıldı.

Yazı YORUM

Diş Hekimi
Özcan VURAL
ozcanvural1933@hotmail.com
www.milliyet/blog/ozcan vural

Her şey değişiyor!...

Bu günkü dünyada her şey degişiyor.

Meslek, egitim, kalite, kültur boş şeyler oldu..

Herkes kendisini yazar – koşe yazarı sanıyor.

Okuma yazması var ya, alfabeyi sökmuş ya, mektup yazmış ya veya e-mail atıyor ya... Bu iş olur diyor..

Gazeteye basılabilecek yazı da yazabileceğini sanmaya başlıyor.

Biraz akıllı oldugunu, başarılı oldugunu goren kişi aynasında kendini buyuk, her işin altından kalkacak guçte goruyor.

Kendi meslek dalında başarılı olan insanlar bir gun gelir artık tatmin olmamaya başlıyor. Aklı yukarılarda geziyor..

Çogunlugu orta yaş krizi ile gelen ataklardır bunlar.

Ve o kişiler, tamamen farklı bir meslekte de aynı başarıyı tekrarlayacaklarını sanır.

Bizim meslek dalında sıkça rastladıgımız bir durumdur bu.

Bizim meslek diyorum, biliyorsunuz 53 yıllık Hekimdim, ama şımdı yeni meslegım 3 senedir yazarlık, koşe yazarlıgı .

Mesela hemen herkes kendisini yazar sanır.

Okuma yazması var ya, alfabeyi sokmuş ya, mektup yazmış ya veya e-mail atıyor ya...

Gazeteye basılabilecek yazı da yazabilecegini sanmaya başlar kendisini.

Kendi kendilerine yetmezler bile yazarlıga heveslenir..

Doğru dürüst konuşamayanların, kıtaplar, romanlar yazdıgı, karga seslilerin muzigi katlederek sahnelere koştugu, Ilkokul mezunlarının Belediye Başkanı- Milletvekili olduğu dünyada yaşıyoruz.

Her şey yozlaştı deger kaybetti..

Butun bunlar Hakan Şukur ile ilgili son haberi okurken geldi.

Anladıgım kadarıyla kendisi futbolu bırakıp siyasete atılmaya hazırlanıyormuş.

Sakarya ilimizde Belediye başkanı olmak istiyormuş.

Hemen herkesin siyaset hakkında bir fikri vardır maalesef ve hemen herkes kendisini politikacı olacakmış gibi gorur.

Gazetecilerin politikacılarla ortak yanları ikisine de çok kolay küfür edilmesidir.

Hakan Şükür sahada iki alkış aldı diye politikaya atılmaya karar vermiş.

Tabii o büyük insan oldugundan oyle işe temelden başlayıp parti teşkilatı içinde çalışıp yükselmek gibi bir derdi de yok.

Başka mesleklerden atlayıp gazeteci olmak isteyen her insan, direkt yazar veya yayın yönetmeni olmak ister.

Hiçbirisi stajyer muhabir olayım daha uygun olur demez.

Hata yapmak üzere olduğunu düşünmeme rağmen hakkını yemeyeyim belki de Hakan Şükür Sakarya Belediye Başkanlıgında çok başarılı da olabilir.

Bazıları Başbakan, Meclis Başkanı, Millet-vekili olabildikten sonra hemen her şey mümkün tabii ki.

Ama benim gönlüm adabıyla yana çekilmeyi bilen insanlardan yana kaliteli emeklilik yaşamak da çok önemlidir.

Bazen bazı insanların emekli olması insanlığa bir katkı bile sayılabilir.

Türk Boyları Halk Oyunları Şenliği yapıldı

Seyfettin ŞEKERSÖZ

Bu yıl üçüncüsü yapılan Türk Boyları Halk Oyunları Şenliği Balıkpazarı, Ahmet Suren Meydanı ve Yunus Emre Çocuk Parkı'nda yapılan gösterilerle başladı. Şenliğe katılan Türkiye Cumhuriyet lerden 8 folklor ekibi gece de İskele Meydanı'ndaki festival alanında Gemlikliileri coşturdu.

Gemlik Ülkü Ocakları'nın düzenlediği ve bu yıl üçüncü kez yapılan "Türk Boyları Halk Oyunları Şenliği" Cumartesi günü saat 18.30 da Balıkpazarı, Ahmet Suren Meydanı ve Yunus Emre Çocuk Parkı'nda yapılan gösterilerle başladı. Çeşitli Türk Boylarından 8 halk ekibinin katıldığı Şenlik Yürüyüşü de saat 20.00 de İlçe Ataturk Stadyumu önünden başlayarak İskele meydanında son buldu.

Şenliğe MHP Bursa Milletvekilleri Hamza Hamit Tomriş, İsmet Büyükataman, Necati Özensoy, Ülkü Ocakları Genel Başkanı Harun Öz türk, Bursa Ülkü Ocakları Başkanı Maksut Yazıcı, MHP Gemlik İlçe Başkanı Mehmet Kayaoğlu, Kamu-Sen Bursa Şube Başkanı Selçuk Türkoğlu, AKP İlçe Başkanı Enver şahin ile yönetim kurulu üyelerinin yanı sıra bir çok konuk ve Türk boylarından Romanya, Çuva şistan, Azerbaycan, Kosova, Tuva Türkleri, Gabardin Cumhuriyeti,. Karaim Türkleri ile Çeçenistan folklor ekipleri katıldı.

İskele meydanında düzenlenen şenliğin açış konuşmasını yapan Gemlik Ülkü Ocakları Başkanı Osman Durdu, dünyanın çeşitli bölgelerine dağılmış olan Türk boylarının zengin Türk halk folkloru gösterilerinin yapıldığı şenliğin üçüncüsünü yine Gemlik'te düzenlemenin kıvancını yaşadıklarını belirterek "Bu şenlik, dünyanın çeşitli bölgelerindeki Türklerin bir araya gelerek kaynaşma sını sağlayacak ve kültürel zenginliklerimizin tanıtımına hizmet edecektir" dedi.

Şenliğe katılan Türki folklor ekiplerinin başkanlarına MHP Bursa Milletvekilleri ile konuklar tarafından teşekkür plaketleri verildi. Sekiz ekibin katıldığı folklor gösterileri İskele meydanını dolduran vatandaşların büyük ilgisini çekerken şimdiye kadar hiç izlemedikleri çeşitli oyunları da görme fırsatı buldular.

MHP Bursa Milletvekili İsmet BÜYÜKATAMAN

Umurbey Kayalar Kafeterya inşaatı başlıyor

Umurbey Celal Bayar parkında hizmet vermesi planlanan Kayalar Kafeterya projesinin ihalesi 27 Haziran 2008 tarihinde anahtar teslim açık ihale usulü ile gerçekleşmişti. İhaleye katılan firmalardan 188,000,- YTL ile en düşük teklifi veren Bora yapı Mühendislik İnş. ve Taah. Mad. Nak. Tic. San. Ltd. Şti. ile Umurbey Belediyesi Kayalar Kafenin yapım sözleşmesi imzaladı.

22 Temmuz 2008 tarihinde Bora Yapı Mühendislik şirketine yer teslimi yapılarak inşaata başlanacak. İnşaat işinin 2008 Aralık ayında bitirilmesi planlanan Kayalar Kafeteryanın açılışının da Ocak ayında yapılması düşünülmektedir. Bu projenin tamamlanması ile Umurbey'in değerine değer katılmış olacaktır.

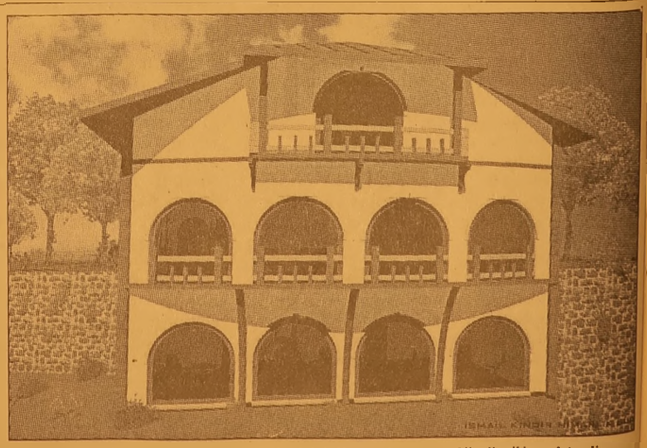

Özal ailesi neden katılmadı?

Güne Bakış

Kadri GÜLER
kadri_guler@hotmail.com

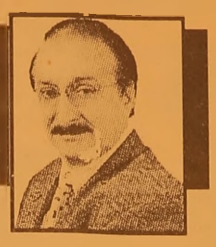

Resim Yarışmasının sponsorluğunu Malatya Belediyesi üstlenmiş.

Barış, annesi ve resim öğretmeni geçtiğimiz hafta perşembe günü Bursa Terminali'nden Malatya'ya gittiler.

18 saat süren yorucu bir yolculuktan sonra kendilerini otele atıp dinlendiler.

Bu yaz sıcağında bir tabirle "Gavur eziyeti" çektiler.

Gittiklerine, zor yolculuk nedeniyle pişman olduklarını telefon konuşmasından anladım.

Ama, bir kez yola çıkılmış ve hedefe ulaşılmıştı.

Merhum Turgut Özal'ın Malatyalı olması, bu yıl ki törenin Malatya da yapılmasına belki nedendi.

Ancak, bana sorarsanız bu işin maddi yönü nedeniyle Malatya seçilmişti.

Yarışmada dereceye giren tüm çocuklara dizüstü bilgisayar armağan edilecekti.

Öğrenciler, öğretmenleri ve velilerinin yol, konaklama ve yemek masrafları sponsor kurumca karşılanıyordu.

Bize göre çok uzak biri kentte ödül töreni yapılmaktaydı.

Derneğe itirazımızı ilettik. Otobüs yolculuğu yerine neden uçakla konukların Malatya'ya gönderilmiyordu.

Kararları otobüs olduğu için değiştirilemezmiş!

Turgut Özal sağ olsaydı, böyle bir karara itiraz ederdi.

9-10 yaşlarındaki çocuklara 18 ile 24 saat yolculukla Malatya ya davet etmek, uçak yolculuğunun geliştiği bugünün Türkiyesinde bence anlamsızdı.

Ama birkez karar verilmişti ve yola çıkılmıştı.

Malatya Belediyesi Kültür ve Fuarcılık Müdürleri konuklarına iyi ev sahipliği yapmış.

Malatya Belediye Başkanı Cemal Akın, Barış'ın girişgenliği karşısında ona özel ilgi göstermiş...

Barış, katılımcıların gözdesi olmuş...

Turgut Özal adına düzenlenen bir törene, Özal ailesinden kimsenin katılmamasını yadırgadım.

Eşi, çocukları hiçbiri törende yokmuş.

Enteresan değil mi?

Acaba bu törende ödülleri bir bakan veya başbakan vermediği için mi katılmadılar törene merak ettim.

İktidar partisinin Özal'ı önemsemedikleri kanısıyla belki de gelmediler törene.

Biri yolunu bulunursan bunu soracağım kendilerine..

Barış, yeni biri ödülle döndü Gemlik'e. Dönüşleri ise kendi istekleriyle uçakla oldu bu kez.

Bu Barış'ın ilk kez uçağa binişi oldu rahmetli Özal sayesinde..

Kapatılacak belediyeler arasında bulunan Küçük Kumla sakinleri AKP'ye kazan kaldırırken sokağa döküldüler..

"Belediyemiz kapatılmasın"

Ercüment ESEN

Hükümetin Nüfusu 2 binin altında ve Büyük şehir sınırı içerisinde yer alan Belde Belediyeleri kapatma girişimi Belde Belediye Başkanları ile belde sakinleri tarafından tepkiyle karşılanıyor. Belediyelerinin kapatılmasına her geçen gün tepkiler artarken dün Küçük Kumla İskele Meydanı'nda toplanan Kumla sakinleri basın bildirisi okuyarak Küçük Kumla Belediyesi'nin kapatılmasını sert dille eleştirdiler. İskele Meydanı'nda dün düzenlenen eyleme, kapatılacak belediyeler arasında bulunan Umurbey'in Belediye Başkanı Mehmet Fatih Güler, 17. ve 18. dönem Bursa Milletvekilliği ile Devlet Bakanlığı yapmış İlhan Aşkın, Memleket Sevdalılar Derneği Başkanı Cevdet Şahin, Dernek yönetimi üyeleri ile çok sayıda Küçük Kumla sakinleri katdı. Küçük Kumla İskelesi Atatürk Anıtı önün de basın açıklması yapan Memleket Sevdalıları Derneği Başkanı Cevdet Şahin, konuşmasında AKP'yi soru yağmuruna tuttu. Şahin,

"Kumla'ya ve rilmesi gereken hiz metler verilmediğinden vatandaş olarak bugün birçok sorunun temelini bilmeden Küçük Kumla Belediyesi'nden şikâyetçi oluyoruz. Ne yazık ki Küçük Kumla Belediyesi'nin bütün yetkileri elinden alınmış, bütün gelirleri de Bursa Büyükşehir Belediyesi'nce çıkan yeni yasa gereği el konulmuştur. Sonuçta uzaktan kumanda ile hizmet üretilmiyor. Bu yasa ile Aynı zamanda Küçük Kumla'da yaşayan sakinler olarak şu an ki belediye hizmetlerinden şikayetciyiz. Daha önce Kumla Belediyesi tarafından yapılan hizmetler şimdi neden yapılmıyor? Tek istediğimiz hizmet almaktır. Bunun içinde demokratik hak olarakta belediyemizi geri istiyoruz." dedi. Küçük Kumla Belediye Başkan Yardımcısı Abdullah Çokal ise vatandaş ları belediye hizmetlerinin neden yapılamadığı konusunda bilgilendirmek üzere yaptığı konuşmada, belediyelerin kapatılarak ilçelere bağlanması ya da birleştirilmesinin olumsuz sonuçlar doğurabileceğini kaydetti. Küçük yerleşim yerlerinde belediye başkanlarının, sürekli halkla içiçe olduğunu ifade eden Çokal, *"Küçük Belediyeler kapatılır, ya da birleştirilirse halk büyük sıkıntı çeker. Çünkü bizler, sürekli halkın içindeyiz. Vatandaş bize istediği zaman ulaşıp derdini anlatabiliyor. Ancak, küçük belediyenin kapatılması durumunda vatandaş derdinini kime anlatacak?"* dedi. Bu kararın hükümete de zarar vereceğini ileri suren Çokal, *"Karar hükümete ve dolayısıyla AKP'ye de zarar verecektir. Çünkü böyle bir durumda hizmetlerde aksamalar yaşanacaktır. Halk de beklentisinin karşılığını alamayacaktır. "* diye konuştu.

Küçük belediyelerin kapatılmasının oldubittiye getirilmemesi gerektiğini söyleyen Küçük Kumla Belediye Başkan Yardımcısı Abdullah Çokal, *"Halkın da görüşü alınmalı. Vatandaş bu konuda ne düşünüyor diye sorulmalı"* dedi. Küçük Kumla da kış aylarında yaklaşık 7 bin, yaz aylarında ise 200 bin nüfusun yaşadığını, belediye olarak 19 personelle hizmet vermeye çalıştıklarını kaydeden Çokal, *"Büyük olsun, küçük olsun fark etmiyor. Belediyelerin sorunları her zaman olacaktır. Belediye kapatılırsa o zaman, sorunlar daha da artacak ve çözümü de zorlaşacaktır. Vatan daş sorununu iletmek için kapı kapı dolaşmak zorunda kalacak. 5393 sayılı kanunla Büyük şehre bağlanırken belediyemizin kasası da boşaltıldı. 2005 yılına kadar Küçük Kumla Belediyesi kendi gelirleri ile ayakta duruyor ve her türlü hizmeti yapıyordu. 2005 yılından sonra gasp edildik. Yazın Küçük Kumla Belediyesi olarak hizmet vermek için adeta cambazlık yapıyoruz. Beldemizin çöplerinin toplama işi büyükşehir belediyesine aittir. Elimizden imkanlar alındığından AKP yerel seçimlerde Kumla, Kurşunlu ve Umurbey beldelerinde kazanma ihtimalinin olmadığı için belediyelerimiz kapatıyorlar. Şu anki 3 beldenin belediye başkanları yeniden aday olsa AKP'nin hiçbir adayı bu belediye başkan adaylarını aşıp belediye başkanları seçilemezler. Siyasi oyun kurbanı olduğumuzdan belediye olarak artık hizmet vermeye gücümüz yetmiyor. İnşallah Anayasa mahkemesinden bu karar geri doner ve hak kımız geri almış oluruz. Referandum ile Belediye olan Beldemiz için verilecek karara saygılıyız ancak, belediyemiz geri alınırken de halka da sorulsun"* diye konuştu.

Bursa Bolgesinde kapatılacak Belediyeler arasında bulunan Umurbey Belediye Başkanı Fatih Guler ise vatandaşlar hitaben yaptığı konuşmada, *"Gemlik'in gece yarısı verilen önerge ile daha önce 20 km olan çapının 30 km ye çıkartılması ile Büyük şehre bağlanmasının yanlış karar olduğunu bir kez daha hatırlatırken, Bursa bölgesinde 20 belediyenin kapatılacağının altını çizdi. Anayasa Mahkemesinden çıkacak kararı bekliyoruz. Umudumuz belde belediyelerimizin kapatılmamasıdır"* dedi. İskele Meydanını dolduran yüzlerce vatandaş belediyelerinin kapatılmamasını bir kez daha isterken, Büyükşehir Belediyesi'nin de hizmet vermesini istediler.

Ergenekon'da kritik hafta

İstanbul Cumhuriyet Savcılığı Zekeriya Öz Tarafından Yürütülen Ergenekon Soruşturması Kritik Bir Haftaya Giriyor.
İstanbul Cumhuriyet Başsavcılığı tarafından bilgisayar ortamında otomatik olarak yapılan tevzi işlemi sonucu 13. Ağır Ceza Mahkemesi'ne düşen Ergenekon soruşturmasına ilişkin, mahkemenin 15 günlük inceleme süresi 28 Temmuz Pazartesi günü doluyor. 13 Ağır Ceza Mahkemesi'nin ağırlıklı olarak bu hafta içinde iddianameyi inceleyerek davaya ilişkin kararını vermesi bekleniyor.
13. Ağır Ceza Mahkemesi, 15 günlük yasal süre içinde, 47'si tutuklu, 39'u tutuksuz toplam 86 şüpheli hakkında düzenlenen, 441 klasör ekleri bulunan ve 2 bin 455 sayfadan oluşan iddianameyi inceleyerek kabul ya da iade edebilecek.
-TUTUKLU SAYISI 47 OLDU-
Özel yetkili ağır ceza mahkemelerinin bulunduğu Beşiktaş Adliyesi'nde görev yapan İstanbul Cumhuriyet Savcıları Zekeriya Öz, Mehmet Ali Pekgüzel ve Nihat Taşkın tarafından bir yılı aşkın süredir yürütülen "Ergenekon" soruşturması kapsamında, emekli Tuğgeneral Veli Küçük, İP Genel Başkanı Doğu Perinçek, İP Genel Sekreteri Nusret Senem, Türk Ortodoks Patrikhanesi Basın sözcüsü Sevgi Erenerol, avukat Kemal Kerinçsiz, Kuvayı Milliye Derneği Başkanı emekli Kurmay Albay Mehmet Fikri Karadağ, emekli Binbaşı Fikret Emek, emekli Astsubay Oktay Yıldırım, emekli Yüzbaşı Muzaffer Tekin, eski Yüzbaşı Zekeriya Öztürk, emekli Yüzbaşı Gazi Güder, emekli Astsubay Mahmut Öztürk, emekli Astsubay Orhan Tunç, eski uzman çavuş Muhammet Yüce, Bekir Öztürk, Murat Çağlar, eski polis memuru Aydın Yüksek, yazar Ergün Poyraz, "Susurluk davası" hükümlüsü Sami Hoştan, Doç. Dr. Ümit Sayın, Doç. Dr. Emin Gürses, gazeteci Vedat Yenerer, Aydınlık Dergisi Genel Yayın Yönetmeni Serhan Bolluk, Ulusal Kanal Yönetim Kurulu üyesi Adnan Akfırat, Ulusal Kanal Genel Yayın Yönetmeni Ferit İlsever, Ulusal Kanal İzmir Temsilcisi Hayati Özcan, Hayrettin Ertekin, Mehmet Demirtaş, Muzaffer Şenocak, İsmail Yıldız, Mete Yalazangil, Ayşe Asuman Özdemir, Hüseyin Gazi Oğuz, Kahraman Şahin, Erol Ölmez, Erkut Ersoy, Hüseyin Gorum, Oğuz Alpaslan Abdulkadir, Abdullah Arapoğlu, Ümit Oğuztan, Vatan Bölükbaşoglu, Muammer Karabulut, Abdülmüttalip Tonçer, Selim Akkurt, Hikmet Çiçek, Ali Kutlu, Rasim Görüm, Behiç Gürcihan ve Kuddusi Okkır tutuklanmıştı.
Bu kişilerden, sağlık sorunları nedeniyle tahliyesine karar verilen Kuddusi Okkır, tedavi gördüğü Trakya Üniversitesi Tıp Fakültesi Hastanesi'nde hayatını kaybetmiş ve tutuklu sayısı 48'e düşmüştü.
Ayrıca, 11 aydır tutuklu olan Ayşe Asuman Özdemir de sağlık sorunları nedeniyle tutuksuz yargılanmak üzere tahliye edilmesiyle bu tutuklu sayısı 47'ye düştü.
Son operasyonun ardından adliyeye sevk edilen Cumhuriyet Gazetesi Ankara Temsilcisi Mustafa Balbay, Tercüman Gazetesi Genel Yayın Yönetmeni Ufuk Büyükçelebi, İP Öncü Gençlik Genel Başkan Yardımcısı Tunç Akkoç, Prof. Dr. Ercüment Ovalı, yazar Erol Mütercimler ile Türkiye Gençlik Birliği'nin önceki Genel Başkanı Adnan Türkkan'ın da bulunduğu 11 kişi ise savcılık ya da mahkemeden serbest bırakılmıştı. Daha sonra da ATO Başkanı Sinan Aygün'ün tutukluluk haline yaptığı itiraz da kabul edilerek aynı gece tahliye edilmişti.
Soruşturması süren şüphelilere ilişkin ek iddianame düzenlenebilecek.

Tabancasını boşaltırken kendini vurdu

Bursa'da bir kişi, temizlik yapmak için tabancasını boşaltmak istediği sırada kendini vurdu.
Edinilen bilgiye göre, merkez Osmangazi ilçesi Akpınar Mahallesi'ndeki evinde 7.65 çapındaki ruhsatlı tabancasını, temizlemek için boşaltmak isteyen Mine S. (31), tabancanın ateş alması sonucu sağ ayak diz üstünden kendisini yaradı.
Yakınları tarafından hastaneye kaldırılan şahsın durumunun iyi olduğu bildirildi.

ATM dolandırıcılığı

Bursa'da, kimliği belirlenemeyin bir kişi, ATM'den para çekerken yardım ettiği emeklinin parasını alarak kaçtı. Edinilen bilgiye göre, Alacamescit Mahallesi Atatürk Caddesi üzerindeki bir bankadan emekli maaşını çekmeye giden 60 yaşındaki Mustafa Ç., ATM cihazından para çekemeyince arkasında bekleyen bir gençten yardım istedi. Yaklaşık 25 yaşlarında beyaz tenli, top sakallı olan genç, ATM'nin tuşlarına bastıktan sonra "Amca para vermiyor" diyerek kartı çıkartıp yaşlı adama verdi. Bu sırada kendi kartını takan hırsız, bir süre durduktan sonra ayrıldı
Bir süre sonra resmi bir polis memurunun ATM'ye gelmesi üzerine polise konuyu anlatan yaşlı şahıs, genci tanımadığını ve şüphelendiğini söyledi. Bunun üzerine yaşlı adamın kartını takan ve hesabını kontrol eden polis, 560 YTL paranın çekildiğini farketti. Olayla ilgili soruşturma başlatıldı.

GEMLİK'TE BİR İLK
35 YILLIK TECRÜBEMİZİ BİLGİSAYAR TEKNOLOJİSİ İLE BİRLEŞTİRDİK

DOSTLARINIZI SLAYT GÖSTERİSİ İLE
ÖZEL GÜNLERİNİZE DAVET EDİN
UNUTULMAZ OLSUN...
CD KUTULARI İÇİNDE ÖZEL TASARIM SLAYT
GÖSTERİLİ CD DAVETİYE HAZIRLIYORUZ

Körfez Ofset
MATBAACILIK - YAYINCILIK - REKLAMCILIK
ÖZEL TASARIM CD Lİ MULTİMEDYA DAVETİYE PATENTİ YALNIZCA KÖRFEZ OFSET'E AİTTİR.
İstiklal Cad. Bora Sok. Akbank Aralığı No : 3/B GEMLİK Tel : 513 96 83 Fax : 513 35 95

2008 yılının ilkini Şubat ayında gerçekleştirdikleri öğretmen atamalarının ikincisini 21 Ağustos 2008 tarihinde gerçekleştirileceği açıklandı

Öğretmen adaylarına müjde

Özel bir televizyon kanalında canlı yayına katılan Milli Eğitim Bakanı Prof. Dr. Hüseyin Çelik öğretmen adaylarına müjdeli bir haber verdi. Çelik; 2008 yılının ilkini Şubat ayında gerçekleştirdikleri öğretmen atamlarının ikincisini 21 Ağustos 2008 tarihinde gerçekleştireceklerini açıkladı. Çelik; 2008 yılında toplam 30 bin öğretmen ataması yapılacağını açıkladı. Şubat 2008'de 7.159 öğretmenin atandığını; 21 Ağustos 2008 tarihinde de 18.193 öğretmenin atamasının daha yapılacağını söyledi. Bakan Çelik, 2008 yılı başında açıklanan 23 bin öğretmen ataması sayısını artırdıklarını açıkladı. Yeni alınan karar ile 28 bin öğretmen atamasının yapılacağını söyledi. 21 Ağustos'da ataması yapılan öğretmenlerin 15.744'ü kadrolu 2.4449'u sözleşmeli olarak atanacak. Ataması yapılan öğretmenler Eylül'de görev başında olacaklar. Bakan Çelik, sonbaharda da 10 bin öğretmenin daha atamasının yapılacağını söyledi.

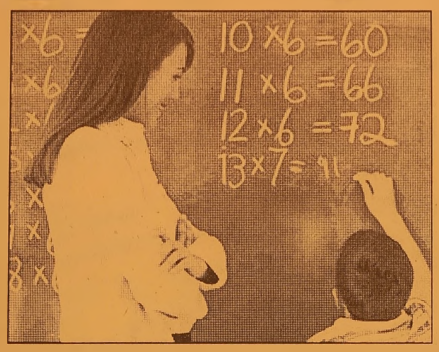

HANGİ BRANŞTAN KAÇ ÖĞRETMEN ATANACAK

Okul öncesi öğretmenliği 1040 kişi İngilizce öğretmenliği 1550 kişi Bilişim Teknolo jileri 1172 kişi Din Kültürü ve Ahlak Bilgisi 700 kişi Teknoloji ve Tasarım Öğretmenliği 350 kişiRehber Öğretmenlik 1126 kişi Beden Öğretmenliği 820 kişi Milli sporcu 149 kişi Müzik öğretmenliği 528 kişi Fen Bilgisi ve Teknoloji öğretmenliği 1063 kişi Sınıf Öğretmenliği 6218 kişi Türk Dili 508 kişi Zihinsel Engelli öğretmenliği 90 kişi Türkçe 90 kişi Resim İş 405 kişi Sosyal Bilimler 435 Coğrafya 125 kişi Lise Matematiği 122 kişi Biyoloji 105 kişi Tarih 75 kişi Kimya 16 kişi İmam Hatip 53 kişi Giyim ve tasarım 25 kişi El sanatları 25 kişi İtalyanca 3 kişi Fizik 20 kişi Gazetecilik 4 kişi İspanyolca 1 kişi Psikoloji 5 kişi Radyo ve TV 7 kişi Denizcilik 1 kişi Almanca 30 kişi.

Diplomadan sonraki eğitimin de kaydı tutuluyor

Türkiye İstatistik Kurumu (TÜİK), Avrupa Birliğine (AB) uyum çerçevesinde ilk kez yetişkin eğitiminin profilini ortaya koyacak Araştırmayla 18 yaş ustu grubun eğitim faaliyetlerine katılım oranları ve yaşadıkları sıkıntılar belirlenecek. Türkiye genelinde örnekleme öntemiyle yürütülen "yetişkin eğitimi araştırması" ile yetişkin eğitimine katılım oranları belirlenecek. Eğitime katılan ve katılmayan bireylerin sosyo-ekonomik ve demografik yapısının ortaya konulacagı çalışma çerçevesinde, işverenin yetişkin eğitimi faaliyetleri sürecindeki konumu ve eğitim almak istediği halde alamayan bireylerin onundeki engeller de tespit edilecek. Araştırmanın anket aşaması, 2007 Kasım ayında 18 yaş ve ustu 39 bin kişiye yonelik olarak tamamlandı. Anket sonuçları yıl sonuna kadar açıklanması planlanıyor. Çalışmaya ilişkin bilgi veren bir TÜİK yetkilisi, kişilerin orgun egitimin dışında kendi meslekleri, hobileri, ilgi alanlarına yonelik egitimlerinin bu çalışma ile ortaya konulacagını soyledi.

TEŞEKKÜR

İşyerimizin yeni düzenlemesinden sonra yaptığımız açılış törenine katılan Kaymakamımız Sayın Mehmet Baygül'e, Belediye Başkanımız Sayın Mehmet Turgut'a, İlçe Emniyet Müdürümüz Sayın Ali Kemal Kurt'a AKP İlçe Başkanı Sayın Enver Şahin'e, Esnaf ve Sanatkarlar Odası Başkanı Sayın İbrahim Talan'a, kurum ve kuruluş yöneticilerine, Çarşı Cami İmamı Sayın Süleyman Yedek'e, çiçek ve çelenk gönderenlere, telefon ile bizleri kutlayanlara açılışımıza katılan saygıdeğer müşterilerimize ve Gemlik halkına teşekkürü borç biliriz.

GÖRKEM KEBAP

Noterlere araç satışı için 1 yıl süre

Hükümet, ikinci el araba satış işlemlerini yapma yetkisini noterlerden alan düzenlemeden geri adım attı.

Araba satışları bir yılı aşkın süre daha noterler aracılığı ile yapılacak. Hükümet, geçen günlerde Meclis'ten geçen bir yasaya eklediği madde ile ikinci araba satışına ilişkin işlemleri yapma yetkisini noterlerden alıp Trafik Tescil Şube Müdürlükleri'ne bıraktı. Bu düzenleme noterleri isyan ettirdi. Uyarılar üzerine AKP düzenlemede geri adım attı ve uygulamayı 1 Ekim 2009'a erteleyen yasa teklifini Meclis Başkanlığı'na sundu.

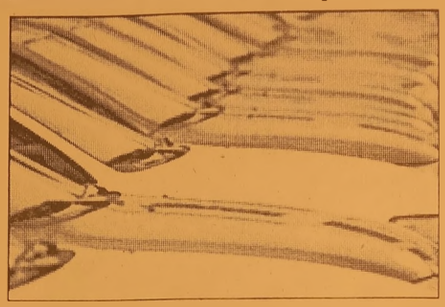

Borcu olan esnafa kredi müjdesi!

Emekliliğini hak etmiş, ancak SSK ve Bag-Kur gibi Sosyal güvenlik kurumlarına olan prim borçlarını ödeyemeyecek durumdaki esnaf ve sanatkara kredi imkanı. Esnaf ve Sanatkarlar Odaları Birliği Başkanı Ekrem Birsen, düzenlediği basın toplantısında, Bağ-Kur ve SSK prim borçlarının yeniden yapılandırılması için Maliye Bakanı ve Eskişehir Milletvekili Kemal Unakıtan nezdinde uzun soluklu çalışma yaptıklarını kaydetti. Bu çalışmalar sonucu uygulamaya koyulan yasayla

birikmiş prim borçlarında yüzde 85'lere varan indirimlerin elde edildiğini anlatan Birsen, şöyle konuştu:"Bu durum zorda olan esnaf ve sanatkarımıza bir nefes alma imkanı sağlamıştır. Bu çalışmamızı devam ettirerek esnaf ve sanatkarımız için bir müjdeli sonuç daha elde ettik. Türkiye Esnaf ve Sanatkarları Konfederasyonu (TESK) ve Ziraat Bankası ile yoğun görüşmelerimiz sayesinde, emekliliğini hak etmiş, ancak prim borcu bulunan esnaf ve sanatkarımız için de emekli aylıklarından mahsup edilmek üzere kredi imkanı sağladık. Gününü doldurmuş olan esnaf ve sanatkarımız 28 Temmuza kadar Sosyal Güvenlik Kurumu İl Müdürlüğüne ve Birliğimize başvurdukları taktirde hem aftan hem de kredi imkanından yararlanabileceklerdir.

BAY MUSTAFA ÖZALP EMLAK'TAN

Her Çeşit Emlak Alım, Satım ve Kiralama Hizmetleri

Daire, Zeytinlik, Villa, Dükkan, Arsa, Arazi

TAPU TAKİP İŞLERİ YAPILIR

ACİL SATILIK ve KİRALIKLARINIZ İÇİN BİZİ ARAYINIZ

Kayhan Mahallesi'nde denizi gören 3 oda 65 m² SATILIK DAİRE

3 Ayrı Daireli Müstakil Ev (Bahçe İçinde)Yeni Devlet Hastanesi Altı

Bodrum Tuzla'da Bahçeli, özel koyu plajı olan krediye uygun villa

Bodrum Yalıkavak'ta özel havuzlu, bahçeli, krediye ulgun villa

K.Kumla'da Ayazma Mevkii 6 Dönüm Zeytinlik

Cumhuriyet Mh. Cumhuriyet Okulu Y anı 3-4 katlar 155m2 daireler

KONUT KREDİLERİNE ARACILIK YAPILIR.

Trafik, Kasko Dask,
Her Türlü Sigorta İşlemleri, KONUT SİGORTALARI
Doğalgaz Poliçesi Yapılır.

ŞEKER SİGORTA

Macide ÖZALP

Tel : 513 24 74 Fax: 514 10 21

Ücretler de kiralar da bankaya

Kayıtlı istihdam ve vergi kaçağıyla mücadele amacıyla ücretler ile ev ve işyeri kiralarının bankalar kanalıyla ödenmesi işlemi yakında başlıyor. Maliye Bakanlığı, kira gelirleri ile ücretlerin bankalara yatırılması zorunluluğuna ilişkin bir Teblig taslağı hazırladı.

Vergi Usul Kanunu Genel Tebliğ Taslağında, kira gelirlerinin bankalar kanalıyla tahsili için 500 YTL'lik bir limit öngörüldü. Bu çerçevede, 500 YTL ve üzerindeki ev ve işyeri kiralarının bankalara yatırılması öngörüldü. Ücretlerin de başlangıçta 450 YTL dolayında (net asgari ücret seviyelerinde) bir limit dahilinde bankalar aracılığıyla ödenmesi hükme bağlandı. Ancak limit konusunda farklı tutarlar da gündeme geldi.

-ÜCRETLER İÇİN SGK YÖNETMELİĞİ-

Maliye Bakanlığında söz konusu Tebliğ Taslağına dönük çalışmalar devam ederken, Sosyal Güvenlik Kurumu da (SGK), ücretlerin bankalar kanalıyla ödenmesi için harekete geçti. SGK, Sosyal Güvenlik ve Teşkilat Kanunundaki yetki çerçevesinde bir yönetmelik taslağı hazırlayarak, Maliye Bakanlığının görüşüne sundu. Hazineden sorumlu Devlet Bakanlığı, Maliye Bakanlığı ve Çalışma ve Sosyal Güvenlik Bakanlığının ortaklaşa çıkaracağı Yönetmelik Taslağında, her türlü ücret, prim, ikramiye ile her çeşit hak ediş ödemesinin bankalar kullanılarak yapılması öngörüldü. Taslakta, bu zorunluluğunun İş Kanunu'na göre yapılan ödemelerin yanı sıra, Borçlar Kanunu'na tabi işçiler, Basın Kanunu'na tabi çalışanlar ile Deniz İş Kanununa tabi gemi adamları için de geçerli olacağı hükme bağlandı. Yönetmelik Taslağında, bu tür ödemeleri bankalar kanalıyla yapmayanlar için ödeme yapılmayan her kişi başına 1.500 YTL idari para cezası uygulanacağı vurgulandı. Yetkililer, SGK'nın ücretlerin hiçbir limit olmadan bankalar kanalıyla ödenmesine ilişkin düzenlemesinin Maliye, Hazine ve SGK arasında tekrar ele alınacağını bildirdi. Maliye Bakanlığının, uygulamanın, belirli bir limit dahilinde başlatılması görüşünü hala koruduğu da ifade edildi.

ELEMAN ARANIYOR

Yeni açılacak olan ASKA TERMAL OTEL'de tüm branşlarda çalışacak BAY-BAYAN ELEMANLAR alınacaktır.

Müracaatlarınızı şahsen yapmanızı rica olunur.

Ilıca Cad. Eski Terme Yanı

0.544 794 40 93 - 0.533 281 82 28

SATILIK DAİRE

Denize sıfır , 3 yatak odalı 135 m2 iki cepheli ve 2 balkonlu bahçeli otoparklı lüks yazlık daire SATILIK

Küçük Kumla Namtaş 2 Sitesi

Tel : 513 18 99 GSM : 0.533 356 44 39

ÇİZİYORUM

Barış Güler'in kaleminden

9 YAŞ

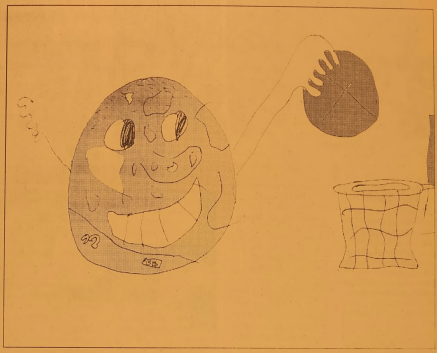

ELEMAN ARANIYOR

Umurbey Düğün Salonu'nunda çalışacak

- BAYAN BULAŞIKÇI
- TEMİZLİK İŞLERİNDE ÇALIŞACAK 35 YAŞINI AŞMAMIŞ BAYAN ELEMAN ARANIYOR

Müracaat

Yersin süren İnş.Dayı Otom. Taş. Tur. Sos. ve Tic. Ltd. Şti.

525 17 00

0.536 570 65 97

SATILIK MÜSTAKİL BİNA

500 M2 Bahçe içerisinde 3 katlı 12 tonluk zeytin havuzlu SATILIK BİNA Güvenli Köyü

0.535 277 23 14

SATILIK DAİRE

2+1, Çift Banyo, Çift Balkon, 117 m2, 5. Kat 68.000.00- YTL

Hamidiye Mh. Hürriyet Cad. Balık Sk.

0.537 720 43 53

DEVREN KİRALIK

İş değişikliği nedeniyle faal durumda Emin Dalkıran Kordonu'nda (2.kordon) DEVREN KİRALIK CAFE (Rüyam Cafe)

0.535 518 14 16 - 0.542 593 61 51

GEMLİK SİNEMA GÜNLÜĞÜ

(Rezervasyon Tel : 513 33 21)

VENÜS SİNEMASI

Filmin Adı

SEMUM 14.00-16.00

'Gemlik Körfez' internette www.gemlikkorfezgazetesi.com

Voleybolu sevdirecekler

Seyfettin ŞEKERSÖZ

Voleybol sporunu öncelikli olarak İlkogretim okulları ile Liselerde okuyan ogrencilere sevdirmek amacıyla Milli Egitim Bakanlıgı tarafından duzenlenen kursa 81 ilden beden egitimi ogretmenleri katıldı.

Karacaalı Spor ve İzcilik Kampı'nda duzenlenen beden egitimi ogretmenlerine kurs sonunda Voleybol II Koordinatorlugu sertifikası verildi.

Milli Egitim Bakanlıgı Okul İçi Beden Egitimi Spor ve İzcilik Daire Başkanı İsmail Tokgoz'un de konuşmacı olarak katıldıgı kursa, Universitelerden ve Voleybol Federasyonuna baglı hocalar da katılarak Beden Egitimi ogretmenlerine Voleybol konusunda bilgi verdiler.

Okul İçi Beden Egitimi Daire Başkanlıgının oncelıklı amacının ilkogretim ve liselerde sportif faaliyetler duzenlemek olduğunu bildiren İsmail Tokgoz, her yıl 20 spor dalında 7.5 milyon ogrenciye sportif alanlarda faaliyet yapma olanagı sagladıklarını soyledi.

Halk oyunları ile

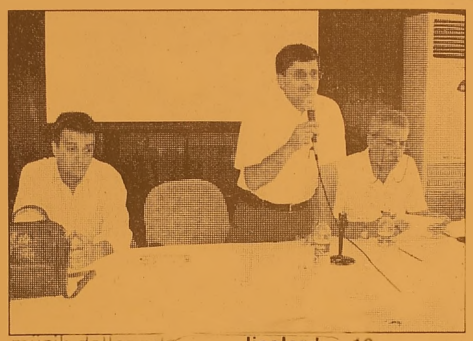

müzik dallarında da çeşitli organizasyonlar düzenleyerek 3.5 milyon ogrencinin çeşitli etkinliklere katılımlarının saglandığını kaydeden Tokgöz, izcilik faaliyetlerine de her yıl 700 bin ogrencinin katıldıgını, yaz kamplarına ise İlkogretim ve liselerden 10 bin öğrencinin katıldıgını soyledi.

Amaçlarının düzenlenen çeşitli etkinlikler ve yaratılan olanaklarla daha fazla gence spor yaptırmak olduğunun altını çizen İsmail Tokgöz, *"Özellikle uluslar arası camiaya hitap edecek sporcu yetiştirmek için çalışmalarımızı tabana yaymak istiyoruz. Voleybol federasyonu ile yapılan işbirliği protokoul netice sinde düzenlenen kurslarımız resmileştiriliyor. Voleybol sporunu öncelikli olarak bolge yatılı okullarında ön plana çıkarmak istiyoruz. Ankara'da yapılacak olan spor lisesinde ağırlıklı olarak voleybol sporunu öğrencilerimize sevdirerek yapma larını sağlayacağız. Ayrıca, spor salonu olan tüm okulları mıza voleybol malzemesi deste ğinde bulunacağız. 10 yılı kapsayacak proje sürecinde 10 bir voleybol öğretmeni yetişti receğiz. Bu öğretmenlerimiz illerinde koordinatör vazifesi görecekler ve voleybol sporunun sevilmesinde öncülük edecekler"* şeklinde konuştu.

7 eğitmenin ders verdiği kursa 81 ilden katılan beden eğitimi öğretmenlerini Bursa'da yapılan Avrupa Erkekler Voleybol Ligi finaline de götürerek yerinde izleme fırsatı bulduklarını ildiren İsmail Tokgöz, kursun sonunda kendilerine Voleybol İl Koordinatörü Sertifikası vereceklerini söyledi.

GEMLİKLAND ZEYTİN DİYARI
ELEMAN ARANIYOR
Yalova Yolu üzerinde Umurbey Zeytin Merkezi'ndeki perakende satış mağazamızda çalıştırılmak üzere BAYAN SATIŞ ELEMANI aranmaktadır.
İlgilenenlerin şahsen başvurmaları gerekmektedir.
Yeni Zeytin Hali Toptancılar Sitesi
No:38 - Gemlik /BURSA
513 67 68 - 0.532 392 77 88

KAŞEDE BEKLEMEK YOK
KALİTELİ KAŞELER UYGUN FİYATLARLA
1 SAATTE TESLİM EDİLİR
Körfez Ofset
MATBAACILIK - YAYINCILIK - REKLAMCILIK
İstiklal Caddesi Bora Sokak No : 3/B GEMLİK
Tel : (0.224) 513 96 83 Fax : (0.224) 513 35 95

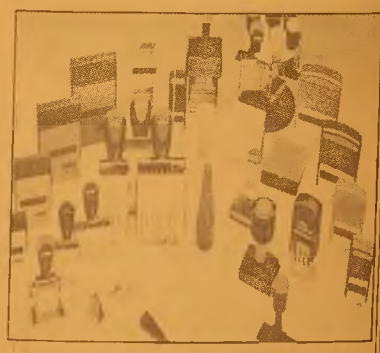

Gemlik Körfez
ABONE OLDUNUZ MU?
ABONE OLUN OKUYUN OKUTUN

KAYIP
Gemlik Nüfus Müdürlüğü'nden aldığım nüfus cüzdanımı kaybettim. Hükümsüzdür.
HALİL İBRAHİM AYAZ

Plastik kahve pişiricileri çöpe atın

Sağlık Bakanlığından çağrı: "Evlerdeki plastik kahve pişiricileri çöpe atın" Sanayi ve Ticaret Bakanlığı'nın elektrik şoku riski bulunduğu gerekçesi ile toplatma kararı aldığı plastik kahve pişiricilerinin, kansere de neden olduğu bildirildi. Sağlık Bakanlığı Temel Sağlık Hizmetleri Genel Müdürü Seraceddin Çom, vatandaşlara evlerde bulunan cihazların çöpe atılması tavsiye sinde bulundu. Sağlık Bakanlığı Temel Sağlık Hizmetleri Genel Müdürü Dr. Seraceddin Çom, yaptığı açıklamada daha çok kahve yapımında kullanılan plastik su ısıtıcılarının, Sağlık Bakanlığı'nın da görüşü alınarak, Sanayi ve Ticaret Bakanlığı tarafından toplatılmaya başlandığını hatırlattı. Toplatma kararının doğru olduğunu ve desteklediklerini vurgulayan Çom, "Elektirikli plastik su ısıtıcılarında elektrik kaçağı olabiliyor. İnsan sağlığı üzerinde de olmsuz bir çok etkisi var" dedi.

Boynunuzu kütletirken felç olabilirsiniz!

Rahatlama amacıyla yapılan bazı vücut hareketlerinin, ciddi sağlık sorunlarına sebeb olabileceği vurgulandı.

Boyun kütletme, parmak çıtlatma bu hareketlerin başında geliyor. Dokuz Eylül Üniversitesi (DEÜ) Tıp Fakültesi Hastanesi Ortopedi ve Travmatoloji Ana Bilim Dalı Öğretim Üyesi Prof. Dr. Hasan Havıtçıoğlu, yoğun iş stresiyle birlikte masa başı işlerin, insanları rahatlamak için çeşitli vücut hareketleri yapmaya yönlendirdiğini söyledi. Parmak ve boyun çıtlatma gibi hareketlerin psikolojik bir rahatlamaya sebeb olduğunu belirten Prof. Dr. Havıtçıoğlu, bu hareketlerin ciddi sağlık sorunlarını da beraberinde getirebileceğine dikkat çekti.

Sürtünmeli eklem yerlerinin vücutta en çok çıtlatılan bölgeler olduğunu, iki kemiğin birleştiği yerde bulunan bağlantı kapsülünü yağlayan sıvının bulunduğunu ifade eden Prof. Dr. Havıtçıoğlu, parmakların gerilmesi esnasında kapsülün de geridiğini, bunun içindeki sıvının basıncının azalarak gaz kabarcıklarının patladığını, çıtırdama sesinin ise bu yüzden oluştuğunu bildirdi.

FELCE KADAR GÖTÜREBİLİR

Boyun ve parmak çıtlatmanın çok doğru olmadığını vurgulayan Prof. Dr. Havıtçıoğlu: "Eklemlerimizden çoğu defa ses çıkarmak için yapılan zorlayıcı hareketler var. Boynunu sağa sola çevirip kütletme ve elleri, ayakları, dizleri zorlayarak çıtlatmak gibi hareketler bunlar. Bu tür hareketlerin yapılması doğru değil. Parmaklarımızı ya da diz eklemlerimiz menteşe tipinde eklemlerdir ve bu

eklemlerin beslenmesi eklem içindeki sıvıyla oluyor. Sıvının hareketiyle kıkırdağın beslenmesi ve buna bağlı hareketler esnasında eklem yüzeylerinin düzgün olması sağlanıyor." dedi. Zorlayıcı hareketlerle çıtlatmanın, eklem kıkırdağının bozulmasına, hasar görmesine, halk arasında kireçlenme diye bilinen tablolarla karşılaşılmasına sebeb olduğunu bildiren Prof. Dr. Havıtçıoğlu, şöyle devam etti: "Boynu aniden sağa sola çevirip kütletme omurilik yaralanmalarına, felce sebeb olabilir. Eklem hareketleri dışında da omuzunu oynatarak ses çıkaran ya da kalçasını oynatarak ses çıkaran insanlar var. Bu yöntemle ses çıkarma işlemi, adalelerin birbiri üzerinde kayarken çıkardığı sestir. O ayrı bir rahatsızlık, sorunudur. Eklemlerden ses çıkarmak için yapılan hareketlerde aşırıya kaçıldığı zaman kıkırdakta hasarlar oluşturabilecektir. Bu rahatlama genelde psikolojiktir. Bu tur hareketler eklemin aşırı zorlanmasına sebeb olduğu için zararlıdır.

GEMLİK REHBERİ

GEREKLİ TELEFONLAR	
İtfaiye	110
Polis İmdat	155
Jandarma İmdat	156
Jandarma K.	513 10 55
Polis Karakolu	513 18 79
Gar. Kom.	513 12 06
KAYMAKAMLIK	
Kaymakamlık	513 10 51
C.Savcılığı	513 10 53
C.Savcı Yrd.	513 29 54
Emniyet Müd.	513 10 28
ULAŞIM	
METRO	513 12 12
Aydın Turizm	513 20 77
Süzer Turizm	512 10 72
Kanberoğlu-Esadaş	514 45 49
Anıtur	514 47 71
Kamil Koç	513 35 71
HASTANELER	
Devlet Hastanesi	517 34 00
Sahil Dev. Hast.	513 23 29
Mer.Sağ.Ocağı	513 10 68
Tomokay Tomografi	
Uzmanlar Tıp Mrk.	513 60 40
TAKSİLER	
Körfez Taksi	513 18 21
Çınar Taksi	513 24 67
Güven Taksi	513 32 40
Gemlik Taksi	513 23 24
Manastır Taksi	517 33 94

RESMİ DAİRELER	
TEK Arıza	513 20 66
TEK İşletme	513 45 03
Statyum	514 00 95
Orm.Böl.Şef.	513 12 86
Milli Eğt. Md.	513 11 74
Halk Kütüphane	513 13 53
Askerlik Şb.	513 10 57
Karayolları	513 13 08
Liman Baş.	513 11 33
Mal Müd.	513 10 95
Nüfus Md.	513 37 42
Özel İd. Md.	513 15 07
Tapu Sicl. Müd.	513 14 14
Müftülük	513 13 64
Gümrük Md.	524 85 86
Tekel Md.	513 10 42
Ver. Dairesi Md.	513 10 92
İlçe Tarım Müd.	513 10 45
İlçe Seç. Md.	513 77 77
Halk Eğitim Müd.	513 18 46
BELEDİYE	
Santral	513 45 21 -23
Başkanlık	513 45 20
Zabıta	513 24 32
Otobüs İşlet.	513 45 21-122
BUSKİ	514 57 96
İtfaiye	513 23 25
Muhasebe Md.	513 45 21 -182
Yazı İşl. Md.	513 45 21 -111
Su Arıza	Yalnız 185

DENİZ OTOBÜSÜ	
Bursa	256 77 84
Mudanya	544 30 60
Yenikapı	(212) 516 12 12
Yalova	(226) 811 13 23
İDO İmam Aslan Dinlenme Tes.	513 23 94
VAPUR - FERİBOT	
Yalova	(226) 814 10 20
Topçular	(226) 363 43 19
Eskihisar	(262) 655 60 31
OTOBÜS	
Şehirlerarası	261 54 00
Otobüs Terminali	(18 Hat)
TÜP DAĞITICILARI	
Aygaz	513 12 95
Habaş	513 16 37
Mogaz	513 75 58
Ergaz	513 88 43
İpragaz	513 22 59
Habaşgaz	513 45 46
Yeni Likitgaz	513 65 00
BP Gaz	514 59 81
Bütünler Likitgaz	513 80 00
Akçagaz	514 88 70
Totalgaz	514 17 00
AKCAN PETROL	513 10 79
MAR-PET	513 30 33
TUNCAY OTO GAZ	513 14 25

NÖBETÇİ ECZANE

21 Temmuz 2008 Pazartesi
SERİM ECZANESİ
D.subaşı Mh. Çeşme Sk.
Tel: 513 50 07 - GEMLİK

Gemlik Körfez
GEMLİK'İN İLK GÜNLÜK SİYASİ GAZETESİ
YEREL SÜRELİ YAYIN
YIL : 36 SAYI : 3114
FİYATI : 25 Ykr. (KDV Dahil)
Sahibi : Kadri GÜLER
Sorumlu Yazı İşleri Müdürü : Serap GÜLER
Haber Müdürü : Seyfettin ŞEKERSÖZ
İstiklal Cad. Bora Sok. No:3/B
Tel : 513 96 83 Fax : 513 35 95 GEMLİK
Yönetim ve Basım Yeri : KÖRFEZ OFSET
Matbaaclık-Yayıncılık-Reklamcılık Tesisi
İstiklal Cad. Bora Sok. No:3/B GEMLİK
(Dini bayram Günleri ve Pazar günleri yayınlanmaz)

UZMANLAR TIP MERKEZİ

SSK

BAĞKUR

DEVLET MEMURLARI

EMEKLİ SANDIĞI

MENSUPLARINA

* FİZİK TEDAVİ
* GÖZ
* KADIN HASTALIKLARI
* ÇOCUK HASTALIKLARI
* DAHİLİYE
* GENEL CERRAHİ
* ACİL

BRANŞLARINDA HİZMET VERMEKTEYİZ.

Adres: İstiklal Cad. Gemlik / BURSA

TEL: 0.224 513 60 40

ÖZEL AYKENT İLKÖĞRETİM OKULU

Deneyimli kadromuz ve çağdaş eğitim anlayışıyla sizlere en yakın özel okuluz.
Özel Aykent İlköğretim Okulu ve Anasınıfı 2008-2009 dönemi kayıtları başladı

2008-2009 EĞİTİM VE ÖĞRETİM YILI ÜCRETLERİMİZ

4-5 YAŞ	3.900 YTL
ANA SINIFI	4.150 YTL
1. SINIF	5.000 YTL
2-3-4-5-6-7-8	6.000 YTL

Ücretlerimize, eğitim-öğretim yemek, servis ve KDV dahildir

ANASINIFI, 1, 2, 3. SINIFLARA HAFTADA 6 SAAT
4-5-6-7-8 SINIFLARA HAFTADA 8 SAAT İNGİLİZCE

Gemlik-Orhangazi yolu 2.Km.
Umurbey Paşabahçeler Mevkii
Tel : 513 50 84 GEMLİK
www.aykentilkogretim.k12.tr

Kuruluş:1973

Gemlik Körfez

GEMLİK'İN İLK GÜNLÜK SİYASİ GAZETESİ

22 Temmuz 2008 Salı | www.gemlikkorfezgazetesi.com | 25 Ykr.

Evlilik hikayelerine genç bakış

Büyükşehir Belediyesi Yerel Gündem 21 Gençlik Konseyi'nin ev sahipliğinde Bursa'da gerçekleştirilen ve Avrupa Komisyonu tarafından desteklenen 'Evlilik Hikayeleri' projesinin tanıtım toplantısı, Merinos Kültür Merkezi'nde yapıldı.

Haberi sayfa 4'de

Orhangazi Caddesinde bulunan 72 nolu Zeytin Tarım Satış Kooperati tarafından kullanılan ilçeye yakışmıyor

Marmarabirlik depoları kaldırılmalı

Marmarabirlik'in mülkiyetinde bulunan Orhangazi Caddesinde yola cephesi 75 metre uzunluğundaki zeytin depoları, kent içinde kalınca, çevre yapı bütünlüğünü bozdu.

Büyükşehir Kumla'yı unuttu

Ercüment ESEN

Küçük Kumla'nın Büyükşehir sınırlarına dahil edilmesiyle başlayan sorunlar sürüyor. Büyükşehir'in görevleri arasında olan temizilik işi Kumla'da aksıyor. Çöpler geç alınınca pislik çevreye yayılıyor. Hab.Sayfa 2'de

Marmarabirilk'e ait Orhangazi Caddesindeki zeytin depoları kent içinde kalarak yapı bütünlügünü bozuyor. Belediye kamulaştırma fiyatını çok bulunca istimlaktan vazgeçti.

Güne Bakış

Kadri GÜLER
kadri_guler@hotmail.com

Kumla'nın çöp sorunu

Yaz mevsimi başladığından beri Küçük Kumla'daki çöplerin alınmasında yaşanan sorunlar bitmiyor.

Hergün, Kumlalılardan şikayet telefonları alıyoruz.

Bir yanda çöpler, öte yanda köpekler, Kumlalının derdi. *Devamı sayfa 5'de*

İDO Kumla'da büyük ilgi görüyor

İstanbul Deniz Otobüsleri A.Ş. yaz tarifesi kapsamında 11 yıldır. İstanbul-Bursa, İstanbul - Mudanya -Gemlik - Kumla ve Armutlu hattındaki deniz otobüsü seferlerinde yaz tarifesi büyük ilgi görüyor.

Haberi sayfa 4'de

Yurtkuran'ın eşi Köşk'e gönderilmedi

Uludağ Üniversitesi rektörü Prof. Dr. MustafaYurtkuran'ın eşi, rektor seçimlerinde en çok oyu alan Prof. Dr. Merih Yurtkuran ile Dicle Üniversitesi'nin rektörlük seçimlerine en fazla oyu alan mevcut rektor Prof Dr. Fikri Canoruç'un eşi Prof. Dr. Naime Canoruç'un isminin Köşk'e gönderilmediği öğrenildi.

Haberi sayfa 3'de

Buluşma

Gürhan ÇETİNKAYA

Umurbey'de bir düğün..

Bir Pazar akşamı..

Umurbey'e İnan Ağabey ve eşinin mutluluğuna ortak olmak için yol alıyoruz..

O da ne..

Ay...

Güneşten yansıyan ışığını esirgemeksizin dolu dolu Umurbey'e aksettirmiş.

Müthiş bir fotograf..

Bir yanda ayyıldızlı Türk bayrağı..

Diger yan da ay..

Ve Umurbey..

Umurbey'den Gemlik'in ozellikle geceleri çok guzel gorundugune tanıklık ettim..

De..

Gemlik'ten Umurbey'e dogru çıkarken bir "harika"yı ılk kez keşfettim..

Harika'dan kastım ...

İnsan eliyle yaratılmış dogayla içselleştirilmiş guzellik..

Bir yandan da sohbet ediyoruz..Eşimle ve küçük oglum Onat'la..

Soruyorum..

"Sen en son ne zaman gittin Umurbey'e.."

O anımsamaya çalışırken arkadan Onat gırıyor konuya..

"Geçen yıl Serap ogretmenle gitmıştin ya.."

Anımsatma eşimin işine yarıyor..

"Evet evet geçen yıl gitmıştım..Umurbey Belediyesi'nın el sanatları ıle ılgili yaptıklarını gozlemek ve fikir edinmek amacıyla..Çok guzel şeyler yapılmış Umurbey'e. İnsanlar için..İnsanca yaşamak için..İnsanlık adına"

Onat yıne gırıyor konuya..

"Umurbey Belediye Başkanı kim?"

Bu kez ben donuyorum..

"Fatih Güler

Onat

"Baba beni tanıştır lutfen.."

"Oglum sen Fatih başkanı degil ama kardeşini tanırsın..Cem Güler.."

"Evet evet CHP İlçe Başkanı..Cem Ağabeyle birlikte tıyatro izlemiştik.."diyerek Umurbey'e gırıyoruz ve bilinçli ve sistemli yapılmış yonlendirmelerle doğru çok Amaçlı salon'a gidiyoruz.Otomobilimizi park ediyoruz ve kompleksin dugün salonu bölümüne yoneliyoruz..Dikkat çekecek kadar düzenli,temız ve sade bir giriş..

Ve Müthiş bir atmosfer..

Hayranlık ve şaşkınlıkla soruyoruz birbirimize ;

"ya biz nereye geldik.."

Çok sade ama şık bir salon..

Açıkçası salon tanımı zayıf kalıyor anlatmak için..

Ama ne yazık ki öyle tanımlanıyor..

İnan Ağabey'in ve zarif eşinin mutluluklarına ortak,Nadir Hakan'la Ayşe Hande'nin yaşamsal önemi olan ilk günlerine tanık olduktan; Onat'ta Kadri Agabey ve Barış'la kurtlarını doktükten sonra ayrılıyoruz düğünden..

"Şöyle bir Aytepe'ye doğru uzanalım mı diyorum ?"

Onat ta eşim de derhal onaylıyorlar 'önerimi..

Leman Teyze Çay Bahçesi'nin önünden ,özenle düzenlenmiş pırıl pırıl yollardan geçerek Meydan'a iniyoruz ve oradan da Aytepe'ye ayla Umurbey'in buluşma noktasına çıkıyoruz..

Daha iyi hizmet vermek için geçici süreyle kapalıyız uyarısını gördükten, Gemlik'in Umurbey'den gece güzel göründüğüne bir kez daha tanık olduktan sonra Gemlik'e doğru yöneliyoruz..

Ve bir de dilekte bulunuyoruz..

Gemlik'in şansı "güler "de bir gün gündüz de çok güzel görünür diye ..

Büyükşehir Kumlayı aldı ama çöplerini unutu

Ercüment ESEN

Küçük Kumla'nın Büyükşehir sınırlarına dahil edilmesiyle başlayan sorunlar süruyor.

Küçük Kumla Belediye'since belde halkına verilen hizmetler, beldenin Bursa Büyükşehir bağlanmasıyla sona ererken, özelikle yaz aylarında nüfusu 200 binler kadar ulaşan Kumla büyükşehir'den hizmet bekliyor.

Kumla'da başta çöp ve altyapı sorunlarının her geçen büyüdugu, Bursa Büyükşehir Belediyesi tarafından çöplerin toplanmaması nedeniyle ise atıklar konteynerlerin çevresinden yollara taşmaya başladı. Kumla sakinleri belediye hizmeti alamamaktan

yakınırken, Küçük Kumla Belediye Başkanı Eşref Güre, Belediyemizdeki araç ve imkanlarla Kumla sakinlerinin rahat tatil geçirebilmeleri için elimizden gelen hizmeti vermeye çalışıyoruz. Ancak, yetkilerimiz Kumla' nın Bursa Büyükşehir Belediyesine bağlanmasının ardından alındı. Beldemizin çöpleri de Bursa Büyük şehir Belediyesince toplanması gerekiyor.

ÇÖPLERİ İMKANLAR DAHİLDE TOPLUYORUZ

Belediye olarak vatandaşlarımızı mağdur etmemek için kendi imkanlarımızla beldemizdeki çöpleri toplamaya çalışıyoruz. Kumla'ya hizmet vermek Bursa Büyükşehir belediyesini asli görevleri arasındadır." dedi.

Büyükşehir Belediyesi'nin Kumla'nın çöplerini unutması vatandaşlarca tepkilere neden olurken, madem Kumla'ya belediye hizmeti veremeyecektiniz niye Bursa'nın sınırlarına kattınız soruyorlar.

Kumlalılar Büyükşehir yetkililerini göreve çağırıyorlar.

BAYTAŞ

SATILIK - KİRALIK LÜX DAİRELER ve İŞYERLERİ

www.baytasinsaat.com.tr

BAYTAŞ ESİN APARTMANI	MANASTIR'DA MÜSTAKİL VİLLALAR
Balıkpazarı Mahallesi 102 m2 2+1 normal daireler, 120 m2 3+1 normal daireler, 180 m2 4+1 dublex daireler, Toplam 24 Daire, 4 İşyeri Dış cephe ısı ve su yalıtımlı siding kaplama, Doğalgaz Kombi Sistemi, Otoparklı, Asansorlu, Hazır Mutfak, Dış kapı çelik kapı, İç kapılar amerikan kapı, Salon ve odalar laminant parke, Islak zeminler seramik	200 m2 4+1 3 adet bahçe dublex 180 m2 3+1 3 adet çatı dublex Isı ve su yalıtımlı dış cephe kaplaması, Doğalgaz Kombi Sistemi, Otoparklı Hazır Mutfak, Dış kapı çelik kapı, İç kapılar amerikan kapı, Salon ve odalar laminant parke, Islak zeminler seramik

SATILIK DAİRELER

BAYTAŞ ZÜMRÜT SİTESİ, Manastır 2. Durak'ta, Muhteşem deniz manzaralı, 3+1 ve 4+1 normal daireler.

BAYTAŞ GÜMÜŞ SİTESİ, Manastır'da, Okula yakın, Muhteşem deniz manzaralı, Otoparklı, 2+1 ve 3+1 normal daireler.

BAYTAŞ İŞ MERKEZİ, Bursa Carrefour karşısında, Final Dershanesi'ne yakın, Ofis ve Mağazalar.

Gemlik Kafoğlu Apartmanı'nda, muhteşem deniz manzaralı , asansörlü, kaloriferli 3+1 150m2 normal daire

KİRALIK DAİRELER ve İŞ YERLERİ

BAYTAŞ KÖRFEZ SİTESİ, Gemlik girişi muhteşem deniz manzaralı 150 m2 3+1 normal daire

BAYTAŞ KÖRFEZ SİTESİ, Gemlik girişi 110 m2, asma katlı işyeri

www.baytasinsaat.com.tr Tel: 513 42 21 Fax: 513 17 94

Orhangazi Caddesinde bulunan 72 nolu Zeytin Tarım Satış Kooperatifi depoları ilçeye yakışmıyor

Marmarabirlik depoları kaldırılmalı

Marmarabirlik'in mülkiyetinde bulunan Orhangazi Caddesinde yola cephesi 75 metre uzunluğundaki zeytin depoları, kent içinde kalınca, çevre yapı bütünlüğünü bozudu.

Kadri GÜLER

Marmarabirlik Zeytin Tarım Kooperatifi'ne ait 72 nolu Gemlik Zeytin Kooperatifi nin kullanımında bulunan Orhangazi Caddesindeki zeytin depoları, çevrenin yapı bütünlüğünü bozduğu gibi bakımsızlıktan çirkin bir görüntü sergiliyor.

Birlik'e ait depolar, Gemlik Belediyesi tarafından kamulaştırılmak istendi. Mahkeme tarafından yapılan kıymet takdir belirlemesinde veri len rakkamların yüksek çıkması üzerine Belediye Başkanı Mehmet Turgut kamulaştırmadan vazgeçti.

Zeytin depoları ise gelişen ve büyüyen ilçenin ortasında kaldı.

Çevresi konutlar ve mağazalarla çevrilen zeytin depolarının bügünkü hali ilçeye yakışmadığı için depoların ilçe içinden kaldırılması isteniyor.

ORHANGAZİ KALDIRIYOR

Orhangazi ilçesinde de kentin içinde kalan zeytin depolarının kaldırılması için çalışmalar başlatıldı.

Bir dönem bu depoyarın yüksek okul yapılması düşünülmüş ancak Yeniköy Belediyesi'nin Uludağ Üniversitesini Yüksek Okul yapılmak üzere arsa bağışlaması nedeniyle proje rafa kaldırılmıştı.

72 Nolu Marmara birlik'in İstiklal Caddesinde bulunan idari merkezi ve lojmanları da boşaltılarak Çevre Yolu üzerindeki Zeytin Toptancıları Halinin yanındaki zeytin depolarına taşınmıştı.

Merkez bina ise daha sonra Birlik tarafından Paşa Otelcilik firmasına kıralanmış, bina butik otel ve restoran - oto park olarak işletilmeye başlamıştı.

Marmarabirlik depolarınınbulunduğu yerin birlikçe mo dern bir iş merkezi yapıtırılması veya satılması isteniyor.

Yurtkuran'ın eşi Köşke gönderilmedi

YÖK Genel Kurulu, 21 üniversitenin rektör adaylarını belirlerken, Gazi Üniversitesi Rektörü Yamaç ve Uludağ Üniversitesi rektörü Prof. Dr. MustafaYurtkuran'ı n eşi, rektör seçimilerinde en çok oyu alan Prof. Dr. Merih Yurtkuran ile Dicle Üniverisitesi'nin rektörlük seçimlerine en fazla oyu alan mevcut rektör Prof Dr. Fikri Canoruç'un eşi Prof. Dr. Naime Canoruç'un isminin Köşk'e gönderil mediği öğrenildi.

YÖK, Genel Kurul'u dün toplandı.

Yapılan seçimlerde Üniversitelerarası Kurul Başkanı ve Akdeniz Üniversitesi Rektörü Prof. Dr. Mustafa Akaydın'ın isminin köşke gönderildiği öğrenildi.

Ankara Üniversitesi'nde en yüksek oyu alan Prof. Dr. Cemal Talu, Prof Dr. Tümer Çorapçıoğlu ve Prof. Dr. Erkan İbiş'in isimlerinin sırası ile gittiği öğrenildi.

Gazi Üniversitesi'nde yapılan seçimlerde 732 oy alan mevcut rektör Prof. Dr. Kadri Yamaç'ın isminin Cumhurbaşkanlığına gönderilmediği öğrenilirken edini len bilgiye göre 384 oy alarak 2. olan Prof. Dr. Rıza Ay lan'ın ismi ilk sırada Cumhurbaşkanlığına gönderildi.

Uludağ Üniversitesi'nde 254 oyla en fazla oyu alan mevcut rektör Prof. Dr. Mustafa Yurtkuran'ın eşi Prof. Dr. Merih Yurtkuran'ın isminin Cumhur başkanlığına gitmediği öğrenildi.

Ayrıca Dicle Üniverisitesi'nin rektörlük seçimlerine en fazla oyu alan mevcut rektör Prof Dr. Fikri Canoruç'un eşi Prof. Dr. Naime Canoruç'un isminin de Köşk'e gönderil mediği öğrenildi.

Üniversitelerde Cumhurbaşkanlığına gönderilen adayların büyük çoğunlunun aldığı oy sırasına göre Köşk'e gönderildiği öğrenildi.

Belirlenen 63 adayın isimlerinin yarın Köşk'te olacağı öğrenildi.

YazıYORUM

Diş Hekimi
Özcan VURAL
ozcanvural1933@hotmail.com
www.milliyet/blog/özcan vural

Açık bir mektup !...

Sayın okurlarım, Başbakanımız Tayyip Erdoğan'ın çevresi yalakalar tarafından çevrildiği için vatandaşlar ulaşamadıgı gibi milletvekilleri dahi ulaşamıyor.

Onun için bir milletvekili açık mektupla ulaşmaya çalışmış..

"Sayın Başbakan; İktidar koltuguna oturanları, para muslugunun başında olanların bekleyen en büyük tehlikelerden biri, çevresindekiler tarafından, gözlerinin gerçekleri göremez, kulaklarının hakikatları duyamaz hale getirilmeleridir.

Konuşmalarınız ve demeçleriniz, böyle bir kuşatma altında oldugunuzu göstermektedir.

Sayın Başbakan, halkın durumu size söylendiği gibi degil....

Hayat pahalılıgı artıyor, ücretler eriyor, borçlar katlanıyor, kepenkler kapanıyor, sosyal bunalım hızla artıyor.

İşsizlik, yoksulluk kronikleşiyor, halk geleceginden kaygılı ve korku içinde.

İşsizler, yıllardır iş bulamamaktan ve iş bulma umudunu yitirmekten, çalışanlar işsiz kalmaktan, icra memurlarından, gelen ve gelecek olan zamlardan, aç kalmaktan, postacılardan, sokaç maktan, bir iftiraya kurban gitme..., dinlenmekten, iflas etmekten, egıtım, sağlık ve sosyal guvenliğinin ve çocuklarının geleceginden KORKUYOR!..

Derdini anlatmaktan, sıkıntısını söylemekten çekiniyor.

Sorunlar çok büyük ve çok arttı. Patlama noktasında..

Ancak ateş düştügü yeri yakıyor.

Yasa ve kurallara göre haklı olanlar işten atılıyor, ailece aç bırakılıyor.

Halk açlıga dogru gidiyor..

Çiftçinin harmanda yüzü gülmüyor, siftahsız dükkan kapatan esnaf kara kara düşünüyor.

İşçi, memur, emekli maaşlarına ve asgari ücrete yapılan yüzde 3-5'lik zamların "yaraya merhem" olması mümkun degil.

Ramazan ayına girilmesi, okulların açılması, kış hazırlıklarının başlamasıyla birlikte daha da artacak olan hayat pahalılıgını halkın kaldırması imkansız hale gelecektir.

Bu nedenle, gerekli tedbirlerin şimdiden gerçekçi bir şekilde alınmasına ihtiyaç vardır.

Halkın ekonomisine ilişkin küçük bir bilgi notunu ilginize sunuyorum.

Saygılarımla."

Cevdet SELVİ
Kocaeli Milletvekili

ABONE OLDUNUZ MU?
Gemlik Körfez
GEMLİK'İN İLK GÜNLÜK SİYASİ GAZETESİ
ABONE OLUN
OKUTUN OKUYUN

İDO Kumla'da büyük ilgi görüyor

Ercüment ESEN

İstanbul Deniz Otobüsleri AŞ (İDO) yaz tarifesi kapsamında 11 yıldır. İstanbul-Bursa, İstanbul (Yenikapı)-Mudanya -Gemlik - Kumla ve Armutlu hattındaki deniz otobüsü seferlerinde 18 Haziran pazartesi başlayan ve 17 Eylül Çarşamba gününe kadar sürecek olan günü yaz tarifesi büyük ilgi görüyor. Haftada 3 gün İstanbul - Kumla arasında düzenlenen seferler de deniz otobüsleri tam dolu hareket ederken, İstanbul'a Kumla dan gitmek isteyen yüzlerce kişi de deniz otobüsü seferlerinin yetersiz liğinden dert yanı yorlar.

Yaz sezonu döneminde 18 H aziranda başlayan İstanbul Kumla arasındaki deniz otobüsü seferlerinde şu ana kadar yaklaşık 4500 yolcunun taşındığı öğrenilirken, sefer sayılarının da arttırılması istendi.

Kumla İstanbul arasında normal bilet 15 YTL indirimli öğrenci bilet ücretleri ise 11 YTL. olduğu belirtilirken, yaz tarifesine gore İstanbul Kumla arasındaki sefer saat leri şöyle:

İstanbul-Gemlik arasında haftada üç gün yapılan deniz otobüsü seferlerinde ise, İstanbul-Armutlu arasındaki deniz otobüsü seferlerinden cuma günleri Bostan cı'dan 19.30'da yapı lacak Yenikapı-Armut lu Tatil Koyu bağlantılı Armutlu seferi, Kumla bağlantılı ola rak Gemlik'e kadar uzatıldı.

Deniz otobüsüyle Gemlik'ten İstanbul'a pazartesi günü saat 07.00'de, cumartesi günü saat 17.25'te, pazar günü ise saat 19.15'te sefer düzenlenirken, Bostancı' dan cumartesi günü saat 08.30, pazar günü saat 18.15'te hareket edecek deniz otobüslerinin son durağı da Gemlik olacak.

Deniz otobüsü Küçük Kumla hare ket saatleri ise :

Kumla hareket
Cumartesi: 17:40
Pazar: 19:30
Pazartesi: 07:15

İstanbul - Kumla Hareket:
Cuma: 20:00
Cumartesi 09:00
Pazartesi: 18: 45

Küçük Kumla'da oltacılara stres atıyor

Ercüment ESEN

Av yasağı nedeniyle büyük balıkçı motorları gelecek sezon için bakım hazırlıklarını sürdürürken, amatör balıkçılar Kçük Kumla İskelesinde olta ile balık tutmanın mutluluğu nu yaşıyor. Küçük Kumla İskelesi gece gündüz amatör balıkçıların akınına uğruyor. Bir yandan da olta ile tuttukları balıklar ile akşam yemeklerini çıkaranlar, öte yanda stres atmak için balık tutanlar zamanlarını hoş bir şekilde geçiriyorlar. Oltacılar genel olarak, mezgit ve istavrit balıklarının oltalarına takıldığını arada sırada ise kefal balığının da yakalandığını söylüyorlar. Bayan oltacıların çoğunlukta olduğu balık keyfi günün her saati Küçük Kumla İskelesi'nde devam ederken, günü stresini en ekonomik atmanın da keyfini yaşıyorlar.

Kumla da tatile gelenler gün boyu İskele de balık tutarak stres atıyor.

Küçük Kumla İskelesi'nde balık tutanlar arında kadınların çokluğu dikkat çekiyor.

Evlilik hikayelerine genç Bakış

Bursa Büyükşehir Belediyesi Yerel Gündem 21 tarafından gerçekleştirilen 'Evlilik Hikayeleri' adlı proje ile kültürlerarası hoşgörü ve işbirliğinin sağlanması amaçlanıyor. Büyükşehir Belediyesi Yerel Gündem 21 Gençlik Konseyi'nin ev sahipliğinde Bursa'da gerçekleştirilen ve Avrupa Komisyonu tarafından desteklenen 'Evlilik Hikayeleri' projesinin tanıtım toplantısı, Merinos Kültür Merkezi'nde yapıldı. Türkiye'nin yanı sıra Portekiz, Romanya, Polonya ve Norveç'ten gelen 40 gencin de katıldığı toplantıda, projede dünya ülkelerinin geleneksel kültürlerinin

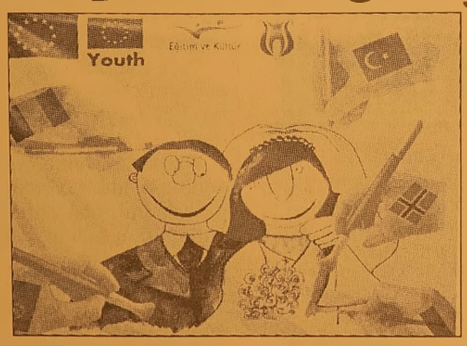

tanıtılacağı belirtildi. Gelenekler Bursa'da hayat buluyor Büyükşehir Belediyesi Yerel Gündem 21 Genel Sekreteri Tahsin Bulut, yaptığı konuşmada, gençlerin imzalarını attığı önemli bir projeyi daha hayata geçirmenin heyecanını yaşadıklarını söyledi. Bulut, "Büyükşehir Belediyesi Yerel Gündem 21 bünyesinde çalışmalarını sürdüren gençlerimiz, projeleriyle öncü olmaya devam ediyor. Avrupa Birliği tarafından desteklenen proje ile farklı kültürlerdeki gençlerin kendi ülkelerinin geleneklerini Bursa'da tanıtmaları, kültürlerarası işbirliğinin sağlanması, dünya ülkeleri ile diyalogların arttırılması ve ön yargıların ortadan kaldırılmasını amaçlıyoruz" diye konuştu. Yabancı konuklara Bursa'yı yakından tanıtmayı hedeflediklerini de dile getiren Bulut, "Kentimizin tabii ve kültürel güzelliklerini misafirlerimizle paylaşıp, hafızalarda Bursa'ya dair güzel anılar kalmasına çalışıyoruz. Bu noktada gençlerin güvenli ve rahat olabilmeleri açısından gereken özeni gösteriyoruz. Çalışmamızda bize destek veren Büyükşehir Belediye Başkanımız Hikmet Şahin'e ve proje sponsorlarına teşekkür ediyorum" dedi.

"Türkiye çok özel bir ülke"

28 Temmuz'a kadar sürecek olan 'Evlilik Hikayeleri' projesi nedeniyle geçtiğimiz haftasonu kente gelen gençler de Bursa'yı daha yakından tanımanın çok sevindirici olduğunu söyledi. Türkiye'nin çok zengin bir kültüre sahip olduğunu ifade eden gençler, "Türkiye çok özel bir ülke. Bursa'da çok güzel bir şekilde ağırlanıyoruz. Bursalı arkadaşlarımız çok misafirperver. Türkiye ile kendi ülkelerimizi karşılaştırdığımızda farklılıklar göze çarpıyor ancak bu farklılıkları görmek ve ortak bir paydada buluşmak çok güzel bir duygu" ifadesini kullandı. Toplantının ardından hep birlikte hatıra fotoğrafı çektiren gençler, workshop çalışması da yaptı. Ülkelerin geleneklerinin önemli birer parçası kabul edilen evlilik törenleri teması üzerine kurgulanan proje kapsamında buz kırıcı ve hareketlendirici oyunlar, atölye çalışmaları, kültür geceleri ve spor aktiviteleri de yer alıyor.

Kumla'nın çöp sorunu

Güne Bakış

Kadri GÜLER
kadri_guler@hotmail.com

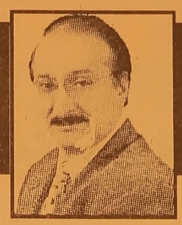

Kumla çevremizin en büyük yazlık beldelerinden biri.

Temmuz ve Ağustos aylarında yakalaşık 200 bin kişi iki ayını bu sahil kentinde geçirmek için adata beldeye akın eder.

Kumla da belediye kurulduktan sonra yaşanan çarpık kentleşme bir nüfus kirliliği yarattı.

Bunun nedeni müteahhitlerin ve Kumlalı mülk sahiplerinin daha çok daire sahibi olup köşeyi dönme çabalarından kaynaklandı.

Kumla adeta müteahhitlerin istediği şekilde yerleşime açıldı.

Binlerce daire yapıldı..

Bu da artan nüfus demekti.

Kumla da nüfus artarken sorunlarda arttı.

Önceleri su sorunu vardı, sonra deniz kirliliği buna eklendi.

Zaman zaman çöpler sorun oldu ama bu o kadar beldede yaşayanları etkilemedi.

Belediyeler kendi çabalarıyla çöp toplama sorununu çözüyorlardı.

Bu yıl işin ucu kaçtı.

Benim de zaman zaman kaldığım yazlığın çevresindeki çöp konteynerlerinin önünden ne zaman geçsem, kedi köpek dolu ve çevreye yayılmış çöplerle karşılaşıyorum.

O nedenle, bizi arayarak bu konuda haber yapmamaszı isteyen kumlalılara hak veriyorum.

Kumla Belediye Başkan Vekili Abdullah Çokal'a göre , Kumla'nın çöplerinin toplanması görevi Büyükşehir'e ait.

Kumla, Büyükşehir sınırlarına alındıktan sonra, bu görev yaşa gereği büyükşehire geçti.

Ama bu hizmetin geregi gibi yapılmadığı iddiası var.

Gerekçesi ise çevreye yayılan çöpler...

Çöp çevre sağlığını etkiler.

İki ay tatil yapmak için çeşitli yerlerden Küçük Kumla'ya gelenler bu çöplerin içinden mi yürüyecekler.

Bence Büyükşehir Belediyesi bu konuya biraz daha fazla egilmeli. Yaz bitmeden Kumla'nın çöp sorunu çözüme kavuşturulmalı.

Bir de köpek sorunu var Kumla'da.

Köpekler sabaha kadar havlıyorlar..

Uyuyabilirsen uyu...

Sürüler halinde sahilde bile dolaşıyorlar.

Bu da kudus açısından çok önemli bir konu.

Çöp ve köpeklerin sorunu çözülmeli Kumla da.

İnsanlara iki ay tatilleri burnundan getirilmemeli.

Büyükşehir ilglilerinin dikkatini çekiyorum.

Aytepe, bikini olayını doğruladı

Türkiye'nin ilk Su Kayağı Tesisi'ni (SUKAYPARK) Bursa'ya kazandıran merkez Osmangazi Belediye Başkanı Recep Altepe, son günlerde medyada yer alan bikini yasağı haberlerini doğruladı. Uygulamanın kendilerine özgü olmadığını, dünyadaki bütün su kayağı tesislerinde belirlenen standartların burada da uygulandığını belirten Altepe, "Şimdiye kadar tesislerimizle ilgili hiçbir şikayet almadık. Konunun böyle bir haberle gündeme getirilmesini anlayamadım." dedi. Çukurca Mahallesi'nde 6 milyon YTL harcanarak 100 bin metrekare alan üzerinde yapılan su kayağı tesisleri bikini tartışmaları ile gündeme geldi.

Konu hakkında açıklamalarda bulunan Başkan Altepe, Bursa'ya kazandırılan uluslararası nitelikte tesisin Türkiye'ye örnek bir tesis olduğunu söyledi. Vatandaşların tesislerine yoğun ilgi gösterdiğini aktaran Başkan Altepe, "Buradaki kıyafetler ve şartlar, uluslararası alanda uygulanan şartlar geçerli. Halka açık bir tesis burası.

Kapıları herkese açık. İsteyen su kayağı yapıyor, gezmek için, dinlenmek için, çocuklarını izlemek için gelenler var. Bazı kuralları elbette ki olacak.

Bugüne kadar burada bir sıkıntı olmadı. Herkes dilediğince eğleniyor. Sporunu yapıyor. Toplumun hiçbir kesiminden bir şikayet olmadı. Niçin haber yapılıyor anlamıyorum. Tatil köylerinin de kendilerine göre kuralları var. Şimdiye kadar tesislerimizle ilgili hiçbir şikayet almadık. Konunun böyle bir haberle gündeme getirilmesini anlayamadım" diye konuştu.

BAY MUSTAFA ÖZALP EMLAK'TAN
Her Çeşit Emlak Alım, Satım ve Kiralama Hizmetleri
Daire, Zeytinlik, Villa, Dükkan, Arsa, Arazi
TAPU TAKİP İŞLERİ YAPILIR
ACİL SATILIK ve KİRALIKLARINIZ İÇİN BİZİ ARAYINIZ
Kayhan Mahallesi'nde denizi gören 3 oda 65 m² SATILIK DAİRE
3 Ayrı Daireli Müstakil Ev (Bahçe İçinde)Yeni Devlet Hastanesi Altı
Bodrum Tuzla'da Bahçeli, özel koyu plajı olan krediye uygun villa
Bodrum Yalıkavak'ta özel havuzlu, bahçeli, krediye ulgun villa
K.Kumla'da Ayazma Mevkii 6 Dönüm Zeytinlik
Cumhuriyet Mh. Cumhuriyet Okulu Y anı 3-4 katlar 155m2 daireler
KONUT KREDİLERİNE ARACILIK YAPILIR.
Trafik, Kasko Dask,
Her Türlü Sigorta İşlemleri, KONUT SİGORTALARI
Doğalgaz Poliçesi Yapılır.
ŞEKER SİGORTA
Macide ÖZALP
Tel : 513 24 74 Fax: 514 10 21

ELEMAN ARANIYOR
CHP İLÇE BİNASINDA ÇALIŞACAK LİSE MEZUNU BAYAN SEKRETER ARANIYOR
GSM : 0 535 860 53 65

KAYIP
Gemlik Nüfus Müdürlüğü'nden aldığım nüfus cüzdanımı kaybettim. Hükümsüzdür. ÜMİT BÜRKAN MEHDİGİL

KAYIP
Gemlik Kaymakamlığı'ndan aldığım yeşil kartımı kaybettim. Hükümsüzdür. GÜLTEN GEZGİNÇ

KAYIP
Gemlik Emniyet Müdürlüğü'nden aldığım pasaportumu ve Gemlik Tapu Müdürlüğü'nden aldığım şahsıma ait tapularımı 21 Nisan 2008 tarihinde kaybettim. Hükümsüzdür. SONER ELMAS

AKP'den kapıtılmaya karşı B ve C planları

AK Parti Genel Başkan Yardımcısı Şaban Dişli, "Kapatılma durumunda B ve C planları var ama bunlar ıhtiyaç duyuldugu zaman devreye sokulacak. Aksi halde bir plan olarak kalacak şeylerdır" dedi. Dişli, şunları kaydetti: "Agustos ayında kapatma davası sonuçlanınca Meclisi tatile sokup ilçe kongrelerimize devam edecegiz. Yerel yönetim seçımlerinden sonra il kongreleri ve buyuk olagan kongremizi yapacagız. Parti teşkilatlarımız ve hukumetimiz hiçbir şey olmamış gibi çalışmalarına devam ediyor."

Genel Başkan Yardımcısı Şaban Dişli, AK Parti'nin kapatılması beklentisi içinde olmadıklarını da söyledi.

Şaban Dişli, Adapazarı'ndaki Orman Park'ta gazetecilere açıklamalarda bulundu. Kapatma davası konusundaki belirsizliğin ay sonuna ya da ağustos ayının ilk haftasına kadar sone ereceğini düşündüklerini belirten Dişli, hiçbir şey olmamış gibi çalışmalarına devam ettiklerini bildirdi.

Albay Öz İfade verdi

Bursa Adliyesi'nde Hrant Dink'in öldürülmesiyle ilgili ifade veren dönemin Trabzon Jandarma Alay Komutanı Albay Ali Öz'ün," Hrant Dink 'in öldürüleceği ile igili resmi bir evrak ben hatırlamıyorum" dediği öğrenildi. Agos Gazetesi Genel Yayın Yönetmeni Hrant Dink'in öldürülmesinde ihmali olduğu iddiasıyla hakkında soruşturma açılmasına karar verilen eski Trabzon Jandarma Alay Komutanı Albay Ali Öz, Bursa 1. Sulh Ceza Mahkemesinde ifade verdi. Trabzon 2. Sulh Ceza Mahkemesinin kararı doğrultusunda Bursa 1. Sulh Ceza Mahkemesine gelen Ali Öz, ifadesini yaklaşık 2 saat 15 dakikada tamamladı.

Ali Öz, mahkemede, Dink ailesinin avukatları Ergin Türksoy, Ergin Cinmen ve Hakan Bakırcıoğlu ile hakim Tülin Ertuğrul Özkan'ın sorularını da yanıtladı.

Yargıtay Perinçek'i haklı buldu

Yargıtay 4. Hukuk Dairesi, İşçi Partisi (İP) Genel Başkanı Doğu Perinçek'in, Ergenekon soruşturmasında tutuklanan Emekli Yuzbaşı Zekeriya Ozturk aleyhine açtıgı manevi tazminat davasını reddeden yerel mahkeme kararını bozdu. Perinçek, Ozturk'un bir gazetedeki roportajındaki "İP içinde hala PKK yanlısı bir yapı bulunuyor", "İP ve Perinçek yabancı servislerle işbirlıgi içerisinde. TSK'yı mevcut siyasi yapıya karşı kışkırtmak istiyor", gibi ifadelerle kendisini ve partisini karalamaya çalıştıgını iddia etmişti. Şişli 2. Asliye Hukuk Mahkemesi ise bu iddiaların eleştiri sınırları içinde kaldığını belirterek, tazminat istemini reddetmişti. Yargıtay 4. Hukuk Dairesi, yerel mahkemenin kararını, gazete ve muhabirler yönünden onarken, Öztürk yönünden bozdu.

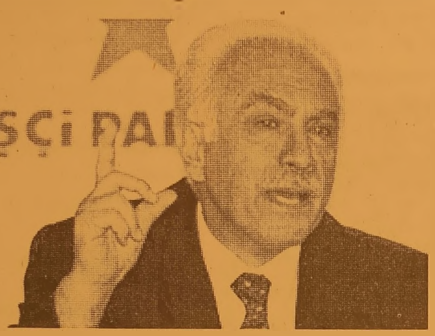

TEŞEKKÜR

İşyerimizin yeni düzenlemesinden sonra yaptığımız açılış törenine katılan Kaymakamımız Sayın Mehmet Baygül'e, Belediye Başkanımız Sayın Mehmet Turgut'a, İlçe Emniyet Müdürümüz Sayın Ali Kemal Kurt'a AKP İlçe Başkanı Sayın Enver Şahin'e, Esnaf ve Sanatkarlar Odası Başkanı Sayın İbrahim Talan'a, kurum ve kuruluş yöneticilerine, Çarşı Cami İmamı Sayın Süleyman Yedek'e, çiçek ve çelenk gönderenlere, telefon ile bizleri kutlayanlara açılışımıza katılan saygıdeğer müşterilerimize ve Gemlik halkına teşekkürü borç biliriz.

GÖRKEM KEBAPÇI

GÖRKEM KEBAP

UZMANLAR TIP MERKEZİ

SSK

BAĞKUR

DEVLET MEMURLARI

EMEKLİ SANDIĞI

MENSUPLARINA

* FİZİK TEDAVİ
* GÖZ
* KADIN HASTALIKLARI
* ÇOCUK HASTALIKLARI
* DAHİLİYE
* GENEL CERRAHİ
* ACİL

BRANŞLARINDA HİZMET VERMEKTEYİZ.

Adres: İstiklal Cad. Gemlik / BURSA

TEL: 0.224 513 60 40

SSK ve BAĞ-KUR prim borcu için son hafta

SSK ve BAG-KUR prim borcu olan işveren ve sigortalılardan prim affından faydalanmak isteyenlerin başvuru için bir hafta süreleri kaldı.

Alınan bilgiye göre, bugüne kadar toplam 580 bin 538 kişi, prim borçlarının yeniden yapılandırılması için Sosyal Güvenlik Kurumuna (SGK) başvurdu. Şu ana kadar yeniden yapılandırılan borç tutarı 8 milyar 378 milyon 917 bin 586 YTL olurken, SGK'nın net tahsilatı 1 milyar 145 milyon 576 bin 127 YTL'ye ulaştı.

SSK ve BAG-KUR prim borçları bulunan işveren ve sigortalıların yeniden yapılandırmadan faydalanmak için başvurularını en geç 28 Temmuz'a kadar yapmaları gerekiyor.

-PRİM BORÇLARINA ODEME KOLAYLIGI-

SSK ve BAG-KUR'a prim borçları bulunan işveren ve sigortalıların borçlarının yeniden yapılandırılmasını öngören "İş Kanunu ve Bazı Kanunlarda Degişiklik Yapılması Hakkında Kanun, 26 Mayıs 2008 tarihli Resmi Gazete'de yayımlanarak yürürlüge girmişti.

Kanun uyarınca, prim borçlarının gecikme cezası ve zammının yüzde 15'ini peşin ödeyenlerin kalan ceza ve zammının yüzde 85'i affedilecek.

Borçlarını peşin ödemek isteyenlerin başvuru gününü takip eden 1 ay içinde ödemeyi yapmaları gerekiyor.

Borçların 12 ayda taksitle ödenmesi halinde faizin yüzde 55'i, 24 ay taksitle ödenmesi halinde ödenmesi halinde de yüzde 30'u kaldırılacak.

Taksitlendirmede ödeme başvurudan bir sonraki ay başlayacak.

2006 yılında çıkarılan onceki afla borcunu taksitlendirdigi halde ödemesini yapmayanlara da yeni bir hak getirildi.

Borç taksitlendirmelerini düzenli ödemediği için yapılandırma hakkını kaybedenlerin taksit hakları, 28 Temmuza kadar başvurmaları halinde yeniden canlandırılacak.

-HACİZLER KALKACAK-

Borçları nedeniyle, taşınır ve taşınmaz mallara konulan hacizler yapılan ödemeler oranında, üçüncü şahıslar nezdindeki hak ve alacaklarla ilgili hacizler ise ilk taksitin ödenmesinden sonra tümüyle kaldırılacak.

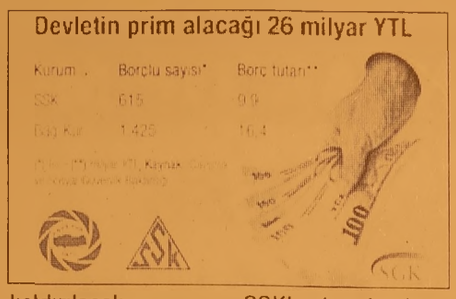

Yeni düzenleme çerçevesinde BAG-KUR'lular saglık hakkına kavuşabilecek. Düzenlemede, "1479 ve 2926 sayılı kanunlar kapsamındaki sigortalılar veya bunların hak sahipleri, ödeme vadesi geçmiş taksitleri ile 1.4.2006 tarihinden sonraki sureye ilişkin prim borçlarını ödemeleri ve bu maddenin yururlüge girdigi tarihten sonraki taksit ve cari ay primlerine ilişkin ödeme yükümlülüklerini yerine getirmeleri durumunda sağlık sigortasından yararlanmaya başlatılacagı" hukmu yer alıyor.

Bu haklardan yararlanabilmek için düzenleme ile davalardan feragat edilmesi gerekiyor.

Düzenleme, yeni borçlular ile istege bağlıların da prim borçlarının yeniden yapılandırılmasına imkan tanıyor.

SSK'ya borçlu olanların, 2008 Mart ve önceki dönemlere ilişkin sigorta primi, işsizlik sigortası primi, idari para cezası, sosyal yardım zammı borçları, 31.3.2008 tarihine kadar bitirilmiş olan özel bina inşaatı ile ihale konusu işlerden SGK'da yapılan ön değerlendirme, araştırma veya tespit sonucunda yeterli işçilik bildiriminde bulunulmadıgı anlaşılanların fark işçiliğine ilişkin borçları, istege bagli sigortalıların 2003 Mayıs ile 2008 Mart dönemleri arasında istege bagli sigortalılıklarının devam ettigi süre içindeki prim borçları, avukat-noter ve yurtdışına işçi götüren muteahhitlerin, topluluk sigortasına tabi olanların 2008 Mart ve önceki dönemlere ilişkin malullük, yaşlılık ve ölum sigortalarına ait prim borçları, BAG-KUR Kanunu ile Tarım BAĞ-KUR Kanunu gereğince, sigortalı olanların 31.3.2008 tarihine kadar olan prim ve sosyal güvenlik destek prim borçları kanunun yürürlük tarihinden itibaren 2 ay içinde müracaat edilmesi halinde peşin olarak veya 24 aylık taksitler halinde ödenebilecek.

-TAKSİTLERİNİ AKSATANLARA FAZLA ÖDEME-

Borçlular, borç türü bazında taksitlendirilmiş borçlarıyla ilgili ödeme yükümlülüklerini bir takvim yılında üç defadan fazla yerine getirmemeleri veya eksik yerine getirmeleri ya da bir takvim yılında üç defaya kadar ödenmeyen veya eksik ödenen taksit tutarlarını en geç son taksiti izleyen ayın sonuna kadar gecikilen her ay için devlet iç borçlanma senetlerinin aylık ortalama faiz oranına 1 puan eklenmek suretiyle bulunacak faiz oranının bileşik bazda uygulanması sonucunda hesaplanacak faiz miktarı ile birlikte ödememeleri halinde, taksitlendirme haklarını kaybedecek. Taksitlendirme öncesi duruma dönülerek ödedikleri taksit tutarları sosyal güvenlik mevzuatının ilgili hükümlerine göre borçlarına mahsup edilecek.

Bu arada, prim affından önce tahsil edilmiş gecikme cezası ve gecikme zammı, yanlış veya yersiz alınan tutarlar hariç iade ve mahsup edilmeyecek.

-BORÇ YAPILANDIRMASI BOZULANLAR PEŞİN ÖDEMEYE GEÇEBİLECEK-

5458 sayılı Kanun gereğince borçlarını zamanında ödeyenler ile en başta açıklandığı üzere 5458'e göre yapılandırmaları bozulmuş olanlar da peşin ödeme seçeneğini tercih edebilecek. Bu durumda, daha önce 5458'e göre yapılmış olan tecil ve taksitlendirme veya yapılandırma işlemleri bozulacak. Bu kişilerin ödemiş olduğu tutarlar, sosyal güvenlik mevzuatının ilgili hükümlerine göre mahsup edildikten sonra belirlenen borçlarını peşin veya taksitle ödeyebilecek. Böylece daha önce borcunu yapılandırdığı halde ödemeyenler yeni imkandan yararlanacak.

Kredi kartlarında kendi kendini imha dönemi

"Görevimiz Tehlike" izinde kullanılan, guvenlik için diskteki bilgilerin imha edilmesine benzer bir yöntem kredi ve banka kartlarında dolandırıcılıgı önlemek için uygulamaya geçiriliyor.

Bankacılık Düzenleme ve Denetleme Kurumu (BDDK), kartların kullanıldıgı POS cihazlarında usulsüz kullanıma karşı cihazın kendini devre dışı bırakarak verileri imha etmesini sağlayacak sistemi zorunlu hale getiriyor.

BDDK, Banka Kartları ve Kredi Kartları Hakkında Yönetmelikte Degişiklik Yapılmasına Dair Yönetmelik Taslagını goruşe açtı.

Kartların kullanıldıgı POS cihazlarına ilişkin yeni tedbirler getirilen taslağa göre; POS üzerindeki her turlu yazılımın, üye işyeri anlaşması yapan kuruluş veya bunlar tarafından görevlendirilmiş kişi veya taraflar haricinde kişilerce ve yetkisiz olarak degiştirilmeye karşı korumalı olmasını sağlamak için gerekli önlemler alınacak. Söz konusu uygulamalara erişimin, asimetrik şifrelemede kullanılan özel anahtar doğrulamasına dayalı mekanizmalar gibi, aşılması zor ve güçlü kimlik doğrulama mekanizmaları ile gerçekleşmesini zorunlu kılacak.

- YETKİSİZ FİZİKİ VEYA ELEKTRONİK ERİŞİMDE DURACAK -

POS, işleme tabi tutulmakta olan kartlara ilişkin hassas verilere veya üzerine yüklenmiş her türlü yazılıma yetkisiz fiziki veya elektronik erişim teşebbüslerinde derhal devre dışı kalarak erişimi engelleyecek ve kartlara ilişkin hassas verileri silerek imha edecek.

POS, üzerindeki kriptografik anahtarlar, PIN veya şifreler gibi hassas verilere

veya bu verileri işleyen hassas fonksiyonlara erişim kimlik doğrulama kontrolleri ile sağlanacak.

POS, şifrelemede veya kimlik doğrulamada kullanılan ve gizli sözcük, gizli şifreleme anahtarı gibi kalması gereken unsurların ele geçirilmesine, degiştirilmesine veya öğrenilmesine olanak tanıyacak herhangi bir mekanizmayı barındırmayacak.

Hassas işlevler POS'un sadece korumalı bölgelerinde gerçekleştirilecek, hassas veriler POS'un korumalı bölgelerinde saklanacak. Hassas verilere yetkisiz erişim; verinin tutulduğu bölgenin yetkisiz erişim teşebbüslerine veya tahrif edilmeye karşı dayanıklı hale getirilmesi ve tedbirlerin aşılması durumunda hassas verinin derhal silinmesini sağlayacak mekanizmalarla önlenecek.

-POS GÜNDE BİR KEZ TESTTEN GEÇECEK-

POS, ilk açılışta ve günde en az bir kez olmak üzere, üzerinde bulunan bellenim, üye işyeri anlaşması yapan kuruluşlara ait uygulamalar gibi yazılımları, yetkisiz erişim teşebbüslerine karşı tesis edilen güvenlik mekanizmalarını ve POS'un ve üzerindeki verilerin güvenlik durumunu bütünlük ve geçerlilik açılarından test edecek.

ELEMAN ARANIYOR

Yeni açılacak olan ASKA TERMAL OTEL'de tüm branşlarda çalışacak BAY-BAYAN ELEMANLAR alınacaktır.

Müracaatların şahsen yapılması rica olunur.

Ilıca Cad. Eski Terme Yanı

0.544 794 40 93 - 0.533 281 82 28

SATILIK DAİRE

Denize sıfır, 3 yatak odalı 135 m2 iki cepheli ve 2 balkonlu bahçeli otoparklı lüks yazlık daire SATILIK

Küçük Kumla Namtaş 2 Sitesi

Tel : 513 18 99 GSM : 0.533 356 44 39

ÇİZİYORUM

Barış Güler'in kaleminden

9 YAŞ

ELEMAN ARANIYOR

Umurbey Düğün Salonu'nunda çalışacak

- BAYAN BULAŞIKÇI
- TEMİZLİK İŞLERİNDE ÇALIŞACAK
- 35 YAŞINI AŞMAMIŞ BAYAN ELEMAN ARANIYOR

Müracaat

525 17 00

0.536 570 65 97

SATILIK MÜSTAKİL BİNA

500 M2 Bahçe içerisinde 3 katlı 12 tonluk zeytin havuzlu SATILIK BİNA Güvenli Köyü

0.535 277 23 14

GEMLİKLAND ZEYTİN DİYARI ELEMAN ARANIYOR

Yalova Yolu üzerinde Umurbey Zeytin Merkezi'ndeki perakende satış mağazamızda çalıştırılmak üzere BAYAN SATIŞ ELEMANI aranmaktadır.

İlgilenenlerin şahsen başvurmaları gerekmektedir.

Yeni Zeytin Hali Toptancılar Sitesi No:38 - Gemlik /BURSA

513 67 68 - 0.532 392 77 88

DEVREN KİRALIK

İş değişikliği nedeniyle faal durumda Emin Balkıran Kordonu'nda (2.kordon) DEVREN KİRALIK CAFE (Rüyam Cafe)

0.535 518 14 16 - 0.542 593 61 51

GEMLİK SİNEMA GÜNLÜĞÜ (Rezervasyon Tel : 513 33 21)

VENÜS SİNEMASI

Filmin Adı

SEMUM 14.00-16.00

'Gemlik Körfez' internette www.gemlikkorfezgazetesi.com

15. KURULUŞ YILIMIZDA...

ELDEN NE GELİR, DİYENLERE İNAT NELER GETİRDİK BU ELLERLE...
15 YIL ÖNCE ÇIKTIK YOLA, BU ELLERLE..
TARLANIZIN NADASINDA. ZEYTİNLİĞİNİZİN DİSKAROSUNDA SATTIĞIMIZ TRAKTÖRLERİN EMEĞİ VAR. ÇELTİK BULAMACINDA, ELMANIN İLAÇLANMASINDA, ZEYTİN FİDANINDA, KELEM PATLICAN TARLALARINDA NEW HOLLAND EMEĞİ VAR...
GÜBRE SERPMELER, DISKAROLAR, KAZAYAKLARI, KÜÇÜK BÜYÜK RÖMORKLAR SATTIK KULLANASINIZ DİYE...
İLAÇLARINIZI HOLSAN' LA ATTIRDIK, TINAZ SU TANKERİYLE YAZIN KURAKTAN KURTULDUK. SÜT SAĞMA, BİÇER BAĞLAR, BİÇERDÖVER, TANE KURUTUCU, MARA LAZERLİ TESFİYE BIÇAĞINI ORHANGAZİ İLE TANIŞTIRDIK.
ELİMİZ DEĞDİ YAPTIK... HAYIR, BU ELLERLE 15 YILDA YAPTIKLARIMIZI BİR BİR YAZAMAYACAĞIZ. AMA BU SÜREDE BİZE ELİNİ UZATIP, ELİMİZİ SIKI TUTAN MÜŞTERİLERİMİZE, HER ZAMAN, HER KOŞULDA BİZE EL VEREN ÇALIŞANLARIMIZA, HER SEFERİNDE ELİNİ İKİ YANA AÇARAK BİZİ KARŞILAYAN KÖYLÜLERİMİZE ELİ HEP ELİMİZDE OLAN FABRİKA VE DİSTİRİBÜTÖRLERLERE BİZ TEŞEKKÜR ETMEK İSTEDİK.
BU ELLERLE...

ÜNVER TRAKTÖR
İZNİK-ORHANGAZİ-GEMLİK
NEW HOLLAND TRAKMAK BAYİ
0532 673 92 88

Tembellik de doğuştan olabilir

Yürümenin bazılarına basit, bazılarına ise üstesinden gelinemeyecek kadar zor gelmesinin altında genler yatıyor olabilir. Kuzey Karolayna Üniversitesi'nden bilim adamları, fareler üzerinde yaptıkları bir araştırmada, 6 kromozom bölgesinin fiziksel eyleme yatkınlıkla büyük ölçüde ilgili olduğunu bulduAynı ekip, başka bir araştırmadaysa epistazi (bir özelliğin, aynı özelliğin farklı olarak ortaya çıkmasını sağlayan birbirinin eşgeni olmayan genlerce etkilenmesi ya da eşgeni olmayan genlerin birbirlerini etkilemesi) adı verilen kalıtımsal bir etki sayesinde farelerde fiziksel eylem düzeyini denetleyen başka 17 genetik bölgeyi belirledi. İlgili genlerin, farelerde farklı davranışlardan sorumlu olduğu ve bazı farelerin az, bazılarınınsa daha dinamik olmasını sağladığı görüldü.Araştırmacılar, bu sonuçların insanlar için tam olarak geçerli olmayabileceğini ancak fiziksel eyleme yatkınlığın derecesinin kalıtımsal olabileceği konusunda fikir verdiğini belirttiler. Daha önceki araştırmaların genlerdeki değişikliklerin, farelerin beyninde önemli farklılıklara neden olarak, hayvanların fiziksel etkinlik düzeylerine ışık tuttuğunu gösterdiğini söyleyen araştırmacılara göre, genlerin büyük bir bölümü, sinirler arasında iletimi hızlandıran maddelerden olan dopaminin düzenlenmesinden sorumlu.

Tatil dönüşü deprasyona dikkat

Lüks otellerde tatil yapanların tatil dönüşü depresyona yakalanma olasılığının fazla olduğu belirtildi. Depresyon ve Panik Atak Merkezi (DEPAM) uzmanlarından Psikiyatrist Dr. Nihat Kaya, Online Sağlık sitesine yaptığı açıklamada, 5 yıldızlı otellerde kalanların tüm dünyadan soyutlandığını, otel bünyesinde her saat eğlence, deniz, havuz, spor ve çeşitli yiyeceklerin kişileri bir masal dünyasına taşıdığını söyledi. Nihat Kaya, "Bir masal dünyasından gerçek dünyaya geçişte, var olan sorunlar nedeniyle kişilerde bir takım ruhsal bozukluklar ortaya çıkıyor" dedi.

Tatil sonrası çoğu kişinin depresyona girdiğini bildiren Kaya, bunun "pazartesi depresyonu" olarak da ortaya çıkabildiğini belirtti. Kaya, şunları kaydetti: "Tatil sonrası depresyon ise pazartesinin daha şiddetli halidir. Depresyona giren kişilerde sinirlilik, konsantrasyon bozukluğu, denileni anlamama, yapılan işten keyif almama, kararsızlık, bazen çok da gerçekçi olmayan baş ağrısı, karın ağrısı gibi şikayetler gözlenir. Tatil süresi uzadıkça işe adaptasyon süresi de uzar. Tatil süresi 1 ay olanlar bir hafta, 15 gün olanlar 2-3 gün, daha kısa tatil yapanların ise normal yaşama adaptasyon süresi hafta sonu tatiliyle normale döner". Tatile çıkanların hava değişimi gibi sorunlar da yaşayabildiğini ifade eden Kaya, iklim, nem, yükseklik gibi farklılıkların insanları etkileyebildiğini, daha sonra buna bağlı olarak da sorunlar ortaya

çıktığını belirtti. Çoğu zaman tatildeki alışkanlıkların daha sonra da sürdüğünü bildiren Psikiyatrist Dr. Kaya, geç saatlere kadar uyumayan ve sabah geç kalkanların işe başladığında büyük sorunlar yaşadığını söyledi. Kişilerin tatilden bazı hastalıklarla döndüğünü ifade eden Kaya, "Bu hastalıklar ani başlayan hastalıklardır ve bulaşıcıdır. Bunların en başında göz ve mantar hastalıklar geliyor. Kalabalık havuzlarda ve kanalizasyonun denize boşaltıldığı sahillerde bu tür hastalıklar sık sık görülür" dedi. Sıcakta yapılan yürüyüş, gezi ve ağır sporlardan kaçınmak gerektiğini ifade eden Kaya, bu tür etkinliklerin tatilden dinlenmiş olarak dönmeyi engellediğini belirtti.

Tatilin çalışan kişilerin yüzde 81'ini olumlu yönde etkilediğini ifade eden Kaya, tatilde mümkün olduğunca genel alışkanlıkların yitirilmemesi gerektiğini de sözlerine ekledi.

GEMLİK REHBERİ

GEREKLİ TELEFONLAR

İtfaiye	110
Polis İmdat	155
Jandarma İmdat	156
Jandarma K.	513 10 55
Polis Karakolu	513 18 79
Gar. Kom.	513 12 06

KAYMAKAMLIK

Kaymakamlık	513 10 51
C.Savcılığı	513 10 53
C.Savcı Yrd.	513 29 54
Emniyet Müd.	513 10 28

ULAŞIM

METRO	513 12 12
Aydın Turizm	513 20 77
Süzer Turizm	512 10 72
Kanberoğlu-Esadaş	514 45 49
Anıtur	514 47 71
Kamil Koç	513 35 71

HASTANELER

Devlet Hastanesi	517 34 00
Sahil Dev. Hast.	513 23 29
Mer.Sağ.Ocağı	513 10 68
Tomokay Tomografi	513 60 40
Uzmanlar Tıp Mrk.	

TAKSİLER

Körfez Taksi	513 18 21
Çınar Taksi	513 24 67
Güven Taksi	513 32 40
Gemlik Taksi	513 23 24
Manastır Taksi	517 33 94

RESMİ DAİRELER

TEK Arıza	513 20 66
TEK İşletme	513 45 03
Statyum	514 00 95
Orm.Böl.Şef.	513 12 86
Milli Eğt. Md.	513 11 74
Halk Kütüphane	513 13 53
Askerlik Şb.	513 10 57
Karayolları	513 13 08
Liman Baş.	513 11 33
Mal Müd.	513 10 95
Nüfus Md.	513 37 42
Özel İd. Md.	513 15 07
Tapu Sicl. Müd.	513 14 14
Müftülük	513 13 64
Gümrük Md.	524 85 86
Tekel Md.	513 10 42
Ver. Dairesi Md.	513 10 92
İlçe Tarım Müd.	513 10 45
İlçe Seç. Md.	513 77 77
Halk Eğitim Müd.	513 18 46

BELEDİYE

Santral	513 45 21 -23
Başkanlık	513 45 20
Zabıta	513 24 32
Otobüs İşlet.	513 45 21-122
BUSKİ	514 57 96
İtfaiye	513 23 25
Muhasebe Md.	513 45 21 -182
Yazı İşl. Md.	513 45 21 -111
Su Arıza	Yalnız 185

DENİZ OTOBÜSÜ

Bursa	256 77 84
Mudanya	544 30 60
Yenikapı	(212) 516 12 12
Yalova	(226) 811 13 33
İDO İmam Aslan Dinlenme Tes.	513 23 94

VAPUR - FERİBOT

Yalova	(226) 814 10 20
Topçular	(226) 363 43 19
Eskihisar	(262) 655 60 31

OTOBÜS

Şehirlerarası	261 54 00
Otobüs Terminali	(18 Hat)

TÜP DAĞITICILARI

Aygaz	513 12 95
Habaş	513 16 37
Mogaz	513 75 58
Ergaz	513 88 43
İpragaz	513 22 59
Habaşgaz	513 45 46
Yeni Likitgaz	513 65 00
BP Gaz	514 59 81
Bütünler Likitgaz	513 80 00
Akçagaz	514 88 70
Totalgaz	514 17 00
AKCAN PETROL	513 10 79
MAR-PET	513 30 33
TUNCAY OTO GAZ	513 14 25

NÖBETÇİ ECZANE

22 Temmuz 2008 Salı
ÖZER ECZANESİ
Ahmet Dural Meydanı No:18
513 56 82 - GEMLİK

Gemlik Körfez
GEMLİK'İN İLK GÜNLÜK SİYASİ GAZETESİ
YEREL SURELİ YAYIN
YIL : 36 SAYI : 3115
FİYATI : 25 Ykr. (KDV Dahil)
Sahibi : Kadri GÜLER
Sorumlu Yazı İşleri Müdürü : Serap GÜLER
Haber Müdürü : Seyfettin ŞEKERSÖZ
İstiklal Cad. Bora Sok. No:3/B
Tel : 513 96 83 Fax : 513 35 95 GEMLİK
Yönetim ve Basım Yeri : KÖRFEZ OFSET
Matbaaclık-Yayıncılık-Reklamcılık Tesisi
İstiklal Cad. Bora Sok. No:3/B GEMLİK
(Dini bayram Günleri ve Pazar günleri yayınlanmaz)

MOPAŞ

ALIŞVERİŞ MERKEZİ İSTANBUL, KOCAELİ ve BURSA'DAN SONRA 25 TEMMUZ CUMA GÜNÜ SAAT: 14.30'DA GEMLİKTE SİZLERLE BULUŞUYOR.

Orhangazi Cad. No:71
Tel: 0.224 513 32 11 -49 -69 -79

ÖZEL AYKENT İLKÖĞRETİM OKULU

Deneyimli kadromuz ve çağdaş eğitim anlayışıyla sizlere en yakın özel okuluz.
Özel Aykent İlköğretim Okulu ve Anasınıfı 2008-2009 dönemi kayıtları başladı

2008-2009 EĞİTİM VE ÖĞRETİM YILI ÜCRETLERİMİZ

4-5 YAŞ	3.900 YTL
ANA SINIFI	4.150 YTL
1. SINIF	5.000 YTL
2-3-4-5-6-7-8	6.000 YTL

Ücretlerimize, eğitim-öğretim yemek, servis ve KDV dahildir

ANASINIFI, 1, 2, 3. SINIFLARA HAFTADA 6 SAAT
4-5-6-7-8 SINIFLARA HAFTADA 8 SAAT İNGİLİZCE

Gemlik-Orhangazi yolu 2.Km.
Umurbey Paşabahçeler Mevkii
Tel : 513 50 84 GEMLİK
www.aykentilkogretim.k12.tr

Gemlik Körfez

Kuruluş:1973

GEMLİK'İN İLK GÜNLÜK SİYASİ GAZETESİ

23 Temmuz 2008 Çarşamba www.gemlikkorfezgazetesi.com 25 Ykr.

Yaşar geliyor

Türk pop müziğinin tanınmış ismi Yaşar, 22 Ağustos günü Gemlik'te geliyor.
Bursa Büyükşehir Belediyesi tara fından bu yıl 2.si düzenlenen "Yeşil Beyaz Bursa Konserleri" kapsamın- da Tuğba Özerk ve Yaşar ilçemizde konser verecek. *Haberi syf.2'de*

Bosnalı müslümanları toplu öldüren cani, 13 yıl sonra yakayı ele verdi

Sırp kasabı Karaçic yakalandı

Lahey'deki Savaş Suçları Mahkemesi tarafından savaş suçları ve soykırım suçlamasıyla aranan Bosnalı Sırp lideri Karaçic, Sırbistan'da yakalanarak tutuklandı.

Savaş ve soykırım suçlusu Bosnalı Sırp Lider Rodovan Karaciç, 13 yıl süren firardan sonra Belgrad da bir otobüste yakalandı. Müslüman Bosnalıları toplu öldüren acımasız lider Karaçic'in, özel bir klinikte çalıştığı nın belirlendiği ve sakal bıraktığı, Dragan Dabic kimliğiyle yaşadığı belirlendi.
Sırbistan Cumhurbaşkanı Boris Tadiç, Karaçic'in yakalanma haberi doğruladı ve Karaçic'in yerinin tespit edilerek tutuklandığını söyledi.
AB ve NATO, Avrupa'da İkinci Dünya Savaşı'ndan sonra işlenmiş en büyük savaş suçlarının elebaşısı olarak görülen Bosnalı Sırp lider Radovan Karaçic'i başkent Belgrad'da tutuklayan Sırbistan'ı kutladı.
Haberi sayfa 3'de

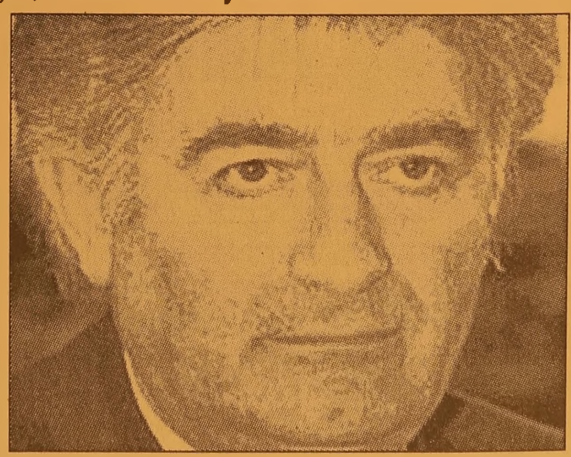

Rodovan Karaçic, Belgard da bir otobüste sahte kimlik ve salal bırakmış olarak yakalandı.

AKP'yi Kapatma davası 28 Temmuz'da görüşülecek

Anayasa Mahkemesi, AK Parti hakkında açılan kapatma davasına iliş kin esasincele mesine 28 Tem muz 2008 tarihin de başlayacak. Yüksek Mahke me, bugün bazı kanunların iptali ve yürürlüklerin durdurulması istemiyle açılan 10 davaya ilişkin ilk ve esas incelemesini yaptıktan sonra AKP hakkında açılan kapat davasına ilişkin esastan görüşme gününü belirledi. Öte yandan, Yük sek Mahkeme' nin, davaya iliş kin esas incele mesini 15 gün içinde yaparak nihai kararını ver mesi bekleniyor.
Haberi sayfa 8'de

Güne Bakış

Kadri GÜLER
kadri_guler@hotmail.com

Gözler Anayasa Mahkemesi'nde

Türkiye de ve Türkiye yi izleyen ya bancıların gözü Anayasa Mahkemesi' nde.

Anayasa Mahkemesi, sessiz ama gö revinin bilincinde, Yargıtay Başsavcısı nın iddialarını inceleyecek ve AKP'nin kapatılıp kapatılmayacağına kararını verecek. *Devamı sayfa 5'de*

Gönüllüler Derneğinden ilk etkinlik

Bu gece Doç. Dr. Oğuz Gündoğdu tarafından "Geliyorum Diyen Deprem ve Gemlik" konulu konferas verilecek, ardından Türk Sanat Müziği dinletisi yapılacak.

Bir süre önce kurulan Gemlik Gönül lüleri Derneği, bugün "Deprem" konulu bir konferans ve Türk Sanat Müziği konseri düzenledi. Çalışmalara hızlı başlayan Gemlik Gönüllüleri Derneği, bugün saat 20.30 da Akar Düğün Salonu'nda Doç. Dr. Oğuz Gündoğdu tarafından "Geliyorum Diyen Deprem ve Gemlik" konulu bir konferans verecek.
Dernek Başkanı Metin Beytüzün'ün açılış konuşmasını yapacağı gecede, derneğe yeni üye olan 10 kişiye rozet takılacak. Programda daha sonra "Düşlerimde ki Gemlik" adlı şiirin okunmasından sonra Türk Sanat Müziği fasıl heye tinden parça lar dinlene cek, ardından da solo şarkılara geçilecek.

Buluşma

Gürhan ÇETİNKAYA

Yaşamın içine dalmak..

Bir bebek doğdu..
Umutla...
Olanca duruluğuyla..
En ama en doğal kokusuyla ..
En ama en yalın görüntüsüyle ..
Çevresine ışıklar saçarak
İşte o bebek sayesinde önceki gün amca oldum..
Şimdi bana birinci dereceden yakın bir çocuk,kardeşimin oğlu "amca" diyecek..
İnsana babalığın yanı sıra ağır sorumluluk veren eşdeğer bir duygu..
Sevgiye şefkatle karşılık vermeyi içeriyor..
Ben "tek" amcamı 10 yaşındaydım yitirdiğimde..
Sürekli yurt dışına gidip geldiği için sık görmezdim..
Ama gördüğümde dünyalar benim olurdu..
Onun aldığı Ayşegül kitapları ,tatil dergileri asla belleğimden silinmedi..
Onunla yediğimiz köfteler de..Birlikte uyuduğumuz otel odası da..
Çünkü amcamla görüştüğüm gün..
Güneş daha fazla ısıtırdı..Ay daha parlak olurdu..Evimiz daha "şen"lenirdi..
Bir de itiraf "yürüyüşüm" bile değişirdi..
Onu babamla birlikte son uğurlayışım dün gibi gözümün önünde duruyor..
Asla eskimeyen bir fotoğraf..Yalova'dan "vapur" a bindirip İstanbul'a uğurluyorduk.
Gemi limandan ayrılırken gazete istemişti. Ben de bir koşu gazeteciden "Günaydın" alıp zor zahmet kendisine rulo halinde atmıştım gazeteyi..Vapurda ki filikanın yanına düşmüştü..
Ama ulaşmıştı ya..
Son görevimmiş amcam için ..
Çok geçmeden ölüm haberi gelmişti İran'dan Tahran'dan..Meşhed'den..
Amcam trafik kazasında gurbet illerde göçmüştü aramızdan..
Çok sevdiğim amcam artık yoktu
Ne yazık ki onun yerini dolduracak ikinci bir amcam da yoktu..
Kaya bebek hoş geldin ..
Mutluluk verdin..
Sayende "amca" oldum..
Bebek sana bir sır vereyim mi?.
Benim amcam çok iyiydi ve benim için sımsıcak bir örnekti..
Onu ben de örnek alacağım
Şundan da emin ol..
Sevgi ,barış ve hoşgörü..
Çok değerli kavramlar..
Sen şanslısın..
O ortamın sürekli sağlandığı ve beslendiği bir ortamda büyüyeceksin..
Kaya Bebek bir şey daha ..
Dedelerin,babaannen,anneannen,teyzen,halan Özgür Ağabeyin, Onat Ağabeyin ve Fulya Yengen ez cümle tüm akrabaların çok sevindiler dünyaya geldiğine..
Pabucunu dama attığın halde ailenin en küçük bireyi Onat doğduğun gece sabaha kadar uyuyamadı,mutluluktan,meraktan ve heyecandan..
Kaya Bebek;
Annen ve babanla birlikte sana sağlıklı ve verimli bir yaşam diliyorum..
Üretken ol..Sevgi'den asla uzaklaşma....

Yaşar Gemlik'e geliyor

Ünlü Popçu Yaşar, Bursa Büyükşehir Belediyesi tarafından bu yıl 2.'si düzenlenen 'Yeşil Beyaz Bursa Konserleri etkinliklerinde Gemlik'lilerle buluşacak.

Bursa Büyükşehir Belediyesi tarafından bu yıl 2.'si düzenlenen 'Yeşil Beyaz Bursa Konserleri', Türk Pop Müziği'nin güzel yüzü Tuğba Özerk'in 27 Temmuz Pazar günü Mudanya'da vereceği konserle başlıyor. Küresel ısınma konusuna dikkat çekmek amacıyla geçen yıl ilki gerçekleştirilen ve Bursa'nın yeşili ile Uludağ'ın kar beyazından hareketle 'Yeşil Beyaz' adı verilen halk konserleri, bu sene de ünlü sanatçıları sevenleriyle buluşturacak. Renkleriyle Bursaspor'u da çağrıştıran ve halkın tek yürek olduğu konserler kapsamında bu kez Türk Pop Müziği'nin güçlü isimleri Tuğba Özerk ve Yaşar ile türkülerin efendisi Mustafa Keser ve fantezi müziğin sevilen sesi Sinan Özen konser verecek.Sevilen

sanatçılar Bursa'da Bursa'nın 4 merkez ilçesinde eğlenceli anların yaşanacağı konserlerde ünlü sanatçılar, en güzel şarkılarını sevenleri ile birlikte seslendirecek. Bursa'da birlik ve beraberlik rüzgarları estirecek olan 'Yeşil Beyaz' konserlerinin ilk konuğu Tuğba Özerk, 27 Temmuz Pazar akşamı Mudanya Belediyesi önünde; Mustafa Keser, 15 Ağustos Cuma akşamı Kestel Gazi Caddesi'nde; Sinan Özen 20 Ağustos Çarşamba akşamı Gürsu Şehit Cengiz Topel Caddesi'nde ve Yaşar da 22 Ağustos Cuma akşamı Gemlik İskele Meydanı'nda hayranlarıyla bir araya gelecek. Konserler, saat 21.00'de başlayacak. Başkan Şahin'den davet var Büyükşehir Belediye Başkanı Hikmet Şahin, vatandaşları, kültür ve sanatın nabzının attığı Bursa'da eğlencenin ve coşkunun tüm boyutuyla yaşanacağını söylediği konserlere davet etti. Başkan Şahin, "Bursa ve Bursalılar, yapılan her hizmeti hak ediyor. Bizler bu kent için çalışıyor ve sizlerin yüzünü gülerken gördüğümüzde emeğimizin karşılığını aldığımızı görüp mutlu oluyoruz. Küresel ısınmaya dikkat çektiğimiz Yeşil Beyaz Bursa Konserleri ile de yaz akşamlarınıza neşe katacağız. Herkesi bizimle birlikte omuz omuza eğlenceye bekliyoruz" diye konuştu.

BAYTAŞ

SATILIK - KİRALIK LÜX DAİRELER ve İŞYERLERİ

www.baytasinsaat.com.tr

BAYTAŞ ESİN APARTMANI	MANASTIR'DA MÜSTAKİL VİLLALAR
Balıkpazarı Mahallesi 102 m2 2+1 normal daireler, 120 m2 3+1 normal daireler, 180 m2 4+1 dublex daireler, Toplam 24 Daire, 4 İşyeri Dış cephe ısı ve su yalıtımlı siding kaplama, Doğalgaz Kombi Sistemi, Otoparklı, Asansörlü, Hazır Mutfak, Dış kapı çelik kapı, İç kapılar amerikan kapı, Salon ve odalar laminant parke, Islak zeminler seramik	200 m2 4+1 3 adet bahçe dublex 180 m2 3+1 3 adet çatı dublex Isı ve su yalıtımlı dış cephe kaplaması, Doğalgaz Kombi Sistemi, Otoparklı Hazır Mutfak, Dış kapı çelik kapı, İç kapılar amerikan kapı, Salon ve odalar laminant parke, Islak zeminler seramik

SATILIK DAİRELER
BAYTAŞ ZÜMRÜT SİTESİ, Manastır 2. Durak'ta, Muhteşem deniz manzaralı, 3+1 ve 4+1 normal daireler.
BAYTAŞ GÜMÜŞ SİTESİ, Manastır'da, Okula yakın, Muhteşem deniz manzaralı, Otoparklı, 2+1 ve 3+1 normal daireler.
BAYTAŞ İŞ MERKEZİ, Bursa Carrefour karşısında, Final Dershanesi'ne yakın, Ofis ve Mağazalar.
Gemlik Kafoğlu Apartmanı'nda, muhteşem deniz manzaralı , asansörlü, kaloriferli 3+1 150m2 normal daire
KİRALIK DAİRELER ve İŞ YERLERİ
BAYTAŞ KÖRFEZ SİTESİ, Gemlik girişi muhteşem deniz manzaralı 150 m2 3+1 normal daire
BAYTAŞ KÖRFEZ SİTESİ, Gemlik girişi 110 m2, asma katlı işyeri

www.baytasinsaat.com.tr Tel: 513 42 21 Fax: 513 17 94

Sırp kasabı Karaçic yakalandı

Lahey'deki Savaş Suçları Mahkemesi tarafından savaş suçları ve soykırım suçlamasıyla aranan Bosnalı Sırp lideri Karaciç, Sırbistan'da yakalanarak tutuklandı.

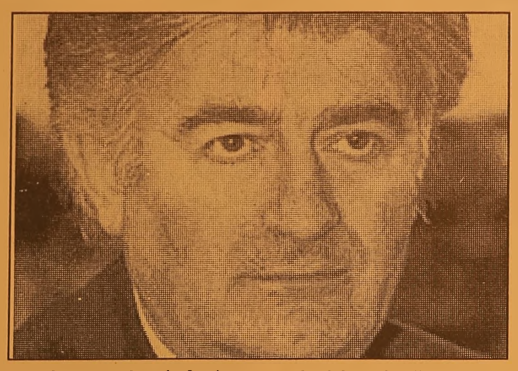

Savaş suçlusu Karaciç tutuklandı Sırbistan Cumhurbaşkanı Boris Tadiç, haberi doğruladı ve Karaciç'in yerinin tespit edilerek tutuklandığını söyledi. Bosna savaşı sırasında Sırpların siyasi lideri olan Karaciç, 1996 yılında ortadan kaybolmuş. daha sonra da Birleşmiş Milletler Savaş Suçları Mahkemesi'nce hakkında dava açılmıştı.

Karaciç, 7 bin 500 müslümanın Srebrenitsa'da katledilmesinden sorumlu tutulan isimler arasındaydı. Savaş suçu ve soykırım suçlamaları na hedef olan Karaciç, 13 yıldır firardaydı.

Bosnalı Sırpların savaş dönemindeki askeri liderlerinden Ratko Mladiç de, benzer suçlamalarla aranıyor.

SAHTE KİMLİKLE ÇALIŞTI

Sırp yetkili, Karaciç'in özel bir klinikte çalıştığını, sakal bıraktığını ve Dragan Dabic kimliğiyle yaşadığını belirtti. Yetkili, Bosna kasabı Radovan Karaciç'in pazartesi günü Belgrad'ta tutuklandığını söyledi. Sırp savcılar, düzenledikleri basın toplantısında önceki gün başkent Belgrad'da bir otobüste yakalanan Radovan Karaciç'in sahte bir kimlik ve bunu destekleyen sahte belgeler kullandığını kaydetti.

Açıklamaya göre, Karaciç, kendisini Sırbistan vatandaşı olmayan Dragan Dabiç adlı bir Sırp olarak sunuyor ve alternatif tedavi uzmanı olarak çalışıyordu.

NATO VE AB DEN ÖVGÜ

AB ve NATO, Avrupa'da İkinci Dünya Savaşı'ndan sonra işlenmiş en büyük savaş suçlarının elebaşısı olarak görülen Bosnalı Sırp lider Radovan Karaciç'i başkent Belgrad'da tutuklayanSırbistan'ı kutladı

Ünlü tiyatrocu Suna Pekuysal'ı kaybettik

Tedavi gördüğü İstanbul Tıp Fakültesi'nde kalp yetmezliği sonucu hayata veda eden 75 yaşındaki ünlü tiyatro sanatçısı Suna Pekuysal, kültürsanat dünyasını ve sevenlerini yasa boğdu.

Sanat dünyası için büyük kayıp olan Suna Pekuysal, sanat yaşamı boyunca 250 oyun ve yüzü aşkın sinema filminde rol aldı. Yarın Fatih Sahnesi'nde düzenlenecek törenin ardından toprağa verilecek olan Pekuysal için Cumhurbaşkanı Abdullah Gül, Başbakan Recep Tayyip Erdoğan ile Kültür ve Turizm Bakanı Ertuğrul Günay birer taziye mesajı yayınladı.

Başbakan Erdoğan, Meclis'te partisinin grup toplantısında Pekuysal için başsağlığı dileğinde bulundu.

- GÜL'ÜN MESAJI-

Cumhurbaşkanı Abdullah Gül, Pekuysal'ın vefatı nedeniyle yayınladığı mesajda, Pekuysal'ın vefatından büyük üzüntü duyduğunu ifade ederek, şunları söyledi:

"Tiyatro ve sanat sevgisini her şeyin üstünde tutan Suna Pekuysal, sevecenliği, güler yüzlülüğü, üstün yeteneği ve oynadığı unutulmaz rollerle her yaştan sanatseverin kalbinde taht kurmuştur. Türk tiyatrosuna uzun yıllar emek veren ve değerli ödüller alan Suna Pekuysal, örnek sanatçı kişiliği ile her zaman takdirle hatırlanacaktır. Kendisine Allah'tan rahmet, ailesine, sevenlerine ve sanat camiamıza başsağlığı diliyorum." başsağlığı diliyorum" dedi.

-250 OYUNDA, 100 SİNEMA FİLMİNDE ROL ALDI

Sanat yaşamı boyunca 250'den fazla oyunda ve 100'e yakın sinema filminde rol alan Suna Pekuysal, 24 Ekim 1933 yılında İstanbul'da doğdu. Asıl adı Suna Belener olan sanatçı, İstanbul Belediye Konservatuvarı Şan ve Bale Bölümü'nde öğrenim görürken, 1949 yılında İstanbul Şehir Tiyatrosu'nun çocuk bölümünde Kadri Ögelman'ın "Artist Aranıyor" adlı oyunuyla ilk kez sahneye çıktı. Üç yıl sonra dram bölümüne geçti. 1964 yılında gazeteci Ergun Köknar ile evlendi. 1973 yılında oğulları Sait Ali Köknar dünyaya geldi. 54 yıl Şehir Tiyatroları'nda görev yapan sanatçı, 24 Ekim 1998 tarihinde Şehir Tiyatroları'ndan emekli oldu.

Pekuysal, İstanbul Şehir Tiyatroları'nda 1984 yılında sahnelenen, Ekrem Reşit Rey'in 1933 yılında kaleme aldığı, Cemal Reşit Rey'in bestelerini yaptığı ve Haldun Dormen'in sahneye koyduğu "Lüküs Hayat" adlı müzikalde Zihni Göktay ile 14 yıl aralıksız olarak oynadı. Büyük bir başarı kazanan ve yediden yetmişe her yaştan seyirciye nostalji yaşatan "Lüküs Hayat"ın ardından emekli olan sanatçı, Şehir Tiyatroları'nda Joseph Kesselring'in yazdığı ve Çetin İpekkaya'nın yönettiği "Ahududu" adlı oyunda konuk sanatçı olarak rol aldı.

-SANATÇININ ÖDÜLLERİ

"1980 Avni Dilligil Ödülü, (Tırpan) 1980 Ulvi Uraz Ödülü, (Tırpan) 1986 Sanat Kurumu Ödülü, (Lüküs Hayat) 1987 İsmail Dümbüllü Ödülü, (Lüküs Hayat) 1998 Afife Tiyatro Ödülleri - Nisa Serezli Aşkıner Yaşam Boyu Başarı Ödülü, 2000 Belkıs Dilligil Onur Ödülü, 2001 38. Antalya Altın Portakal Film Festivali Yaşam Boyu Onur Ödülü, 2003 Muhsin Ertuğrul Tiyatro Emek Ödülü."

Yazı YORUM

Diş Hekimi
Özcan VURAL
ozcanvural1933@hotmail.com
www.milliyet/blog/özcan vural

Bizi tahrik ediyorlar !...

Başta Demokratik Toplum Parti'liler olmak üzere, Kürt sorununu yakından izleyenlerin tümü, bir gerçeği son derece net şekilde bilıyorlar.

PKK'yı nasıl kurmuşsa, DTP'yi de Abdullah Öcalan kurmuştur.

Adını da kendi koymuştur. Bu kesindir...

DTP, PKK'nın desteği olmadığı taktirde ayakta kalamaz.

Bizim bir türlü anlayamadığımız nokta, halk desteğinin esas sahibinin PKK olduğu dur.

Kürt kökenliler arasında kötü niyetli bir kesim, PKK'yı kesinlikle terör örgütü olarak gör memekte, köşeye sıkıştırıldığı zaman silahı kullanıp asker-polis öldüren bir muhalif grup gibi görmektedir.

Bu kesim ile PKK iç içedir.

İşte PKK da halktan aldığı bu güçle DTP'yi zaman gelince yönlendirmekte, zaman gelin ce de iteleyip kakalamaktadır.

Şunu iyi bilmelisin halkım , DTP'liler de farklı düşünmüyorlar.

Yani bu rolü zorla almış değiller.

Dünyaya bakışları ve Kürt sorununa ilişkin görüşleri de hemen hemen aynı.

PKK'nın cinayetlerini bir terör olayı gibi görmüyorlar.

Yani aynı kamptalar.

Hepsinin patronu da Abdullah Öcalan.

O Ne derse o olur.

DTP ve ondan önce kurulan Kürt partileri. uzunca süre takiyye yapmaya çalıştılar. "Türkiye'nin partisiyiz" dediler.

Ancak, hem bunun koşullarını yerine geti remediler, hem de kötü niyetli Kürt partisi ol duklarını söyleyemediler.

Oysa düpedüz, bir bölüm kötü Kürtler'in (Kürtlerin çoğunluğu Cumhuriyete bağlı) partisi konumundalar.

DTP'nin konumunu böylece saptadıktan sonra, kapanma konusuna bakalım:

Bu partiye karşı kapatma girişimine ilk defa böylesine büyük ve geniş bir kesimden tepki geldi.

1994'te DEP'lilerin enselerinden tutulup Meclis'ten atılmalarını anlayışla karşılayan çevreler dahi bugün aynı noktada birleşiyorlar:

Diyorlar ki ;

"Parti kapatmak hiçbir zaman sonuç vermemiştir.

Bunu kapatalım, yenisi kurulacaktır. Kişi leri hapse atalım, yenileri ortaya çıkacaktır.

Üstelik bu yaklaşım PKK'nın çok daha fazla işine yarayacak ve Kürt kökenli vatandaşlara dönüp 'Görüyor musunuz Türkler sizin oylarınızla seçtiğiniz temsilcilerinizedahi tahammül edemiyorlar, gelin artık kendi işimizi kendimiz görelim, etrafımda birleşin' diyecektir. Dağa çıkanların sayısı artacaktır."

Bu görüşlere katılmak zorundayız.

Sanıyorum, göz göre göre aynı hatayı işleyeceğiz ve sonra da pişman olacağız...

Anlayacağınız, karşılıklı bir satranç oyunu oynanıyor.

Bu oyunun kuralları arasında, partiyi kapatmak penaltı cezasına benziyor.

Parti kapatmak büyük hata olacaktır.

Doğrudur. Doğrudur ama;O zaman da DTP oyunun kuralına uymalıdır. Yasalara uymalıdır.

Terörden uzaklaşmalı, PKK'yı silah bırakmaya zorlamalıdır.

Ya demokratik süreci benimsemeli veya terör suçunu destekleyecekse, bunun da cezasını göreceğini bilmelidir.

Köşe Yazarımız İnan Tamer ve Gülşen Tamer'in oğulları Nadir Hakan, mutluluğu Ayşe Hande de buldu.

Tamer ve Ölçeroğlu ailelerinin mutlu gecesi

Gazetemiz Köşe yazarlarından İnan Tamer ve eşi emekli öğretmen Gülşen Tamer, Kimya Yüksek Mühendisi oğulları Nadir Hakan'ı evlendirdi.
Umurbey Belediyesi Çok Amaçlı Düğün Salonunda geçtiğimiz hafta sonu yapılan evlenme töreninde Eskişehirli Ölçeroğlu ailesinin güzel kızları Kimya Yüksek Mühendisi Ayşe Hande, gelin oldu.
Seçkin davetli topluluğunun katıldığı evlenme töreninde genç evliler gece boyunca konukları ağırladılar.
İnan ve Gülşen Tamer ise çocuklarının mutlu gecesinde yerlerinde durumadılar.
Eskişehirli konukların renk kattığı gecede konuklar çılgınlar gibi eğlendiler.

Nadir Hakan ve Ayşe Hande Tamer çifti düğün gecesi güzellikleri ile göz doldurdu.

Damat babası yazarımız İnan TAMER oğlunun düğününde yakın dostları ile bol bol oynadı.

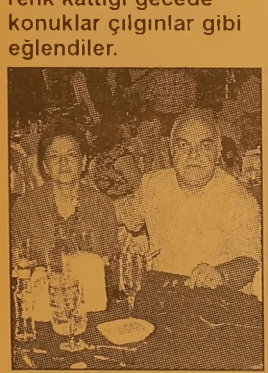
Gazetemiz yazarı Gurhan Çetinkaya ve güzel eşleri Fulya ÇETİNKAYA birlikte

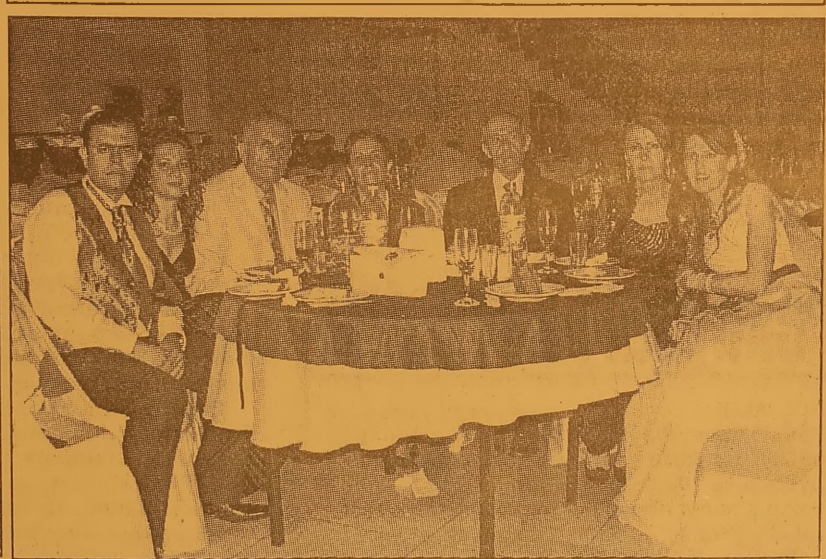
Tamer ve Ölçeroğlu aileleri gecede paylaştıkları masada çocuklarının mutluluğunu birlikte izlediler. Nadir Hakan-Dr. Canan Ece - İnan ve Gülşen Tamer dünürleri Mehmet ve eşi Nazmiye Ölçeroğlu Ayşe Hande Tamer

Muammer Albey ile esi Belediye Başkanı Hakkı Çakır ve eşleri düğünde aynı masayı paylaştılar.

Kübra - Kemal ÇETİNOĞLU , Ferruh - Nilgün ERÇEK çifleri de Tamer'lerin düğününe katılarak gençlerin mutluluğunu paylaştılar.

Agah ve Şengül Arda güzel kızları Merve Av. Ali Avcıoğlu eşi Özgün kızları Pınar ile birlikte görülüyorlar.

Kadri - Serap ve Barış Güler , Ebru Sönmez Tamer ve Ölçeroğlu ailelelerinin mutlu gecelerinde aynı masayı paylaştılar.

Devlet Hastanesi Müdürü Abdullah Ay eşi ve güzel kızı düğünü Mahmut ve Tülin Öncü ile birlikte izledi.

Erdem ve Oya ŞANLI çifti gece boyunca evlenenlerin mutluluğunu izlediler.

Gazetemiz sahibi Kadri Güler, CHP İlçe Başkanı Cem Güler, Edip Özer ve Eşi, Ticaret Odası Sicil Görevlisi Bekir Öksüz ve Eşi birlikte görülüyorlar.

Gözler Anayasa Mahkemesinde

Güne Bakış

Kadri GÜLER
kadri_guler@hotmail.com

AKP'nin kapatılma istemi Türkiye'nin gündemine bom ba gibi düştü.

Bu konu türbanın bile önüne geçti.

Ardından "Ergenokon" adlı soruşturmanın bilmem kaçıncı dalgaları gelişti.

Bir yanda kapatma davası, öte yanda ergenokon bugünlere gelindi.

Gelindi de ülke yönetimde bir boşluk doğdu.

Hükümet yenide ama gidiş hiç de iyi değil.

Ekonomi sınıfta kaldı.

Sıkıntılar gün geçtikçe büyüyor.

İktidar ile muhalefet arasında süren söz düelloları halkı bezdirdi.

Çünkü, vatandaş geçim derdinde.

Emekli 550YTL. ile geçinemiyor.

Esnafta işler durgun, tüccar dönen çeklerden şikayetçi, sanayici yüzde 21'lik elektrik zammından sonra bunu ürününe nasıl yansıtacağının kaygısında..

Velhasıl dertler büyük.

Ama, tekelci globaller hayatlarından memnun.

Bu arada köylüyü unuttum.

Köylümüz yakında "murabaa" yapılacak.

Geçtiğimiz günlerde İznik yolunda benzinlik işleten bir müşterimize durumları sordum.

-Köyünün durumu nasıl, depoyu dol duruyor mu dedim.

Verdiği yanıt üzücü.

"Ne deposu. 20 YTL.lik mazot alıyor o gününü savıyor. Köylünün yarını yok "

dedi.

Anayasa Mahkemesi 28 Tem muz 2008 günü AKP'yi kapatma davasını esastan incelemeye başlayacak.

Eğer, AKP bu dava sonunda kapatılırsa, yer yerinden oynamayacak..

Daha önce de olduğu gibi AKP'liler dava bitmek üzeri iken, bir muvazaa partisi kuracaklar, onun başına bir nöbetçi başkan koyacaklar, eğer kapanma gerçekleşirse, AKP'deki milletvekilleri yeni partiye geçip, isim değişitirilerek yola devam edecekler.

Haaa.. Başbakan Erdoğan siyasi yasaklı durumuna gelir.

Türkiye'de bir siyasi bocalama yaşa nır ama herşey eskisi gibi devam eder.

Bazılarına göre, Türkiye demokrasi yolunda büyük kayıp verir.

Türkiye'nin gerçek demokratik bir yapıya kavuştuğu görülmüş müdür?

Ben görmedim.

Birileri demokrasiyi hep sandık olarak görüyor, ama sandık demokrasinin bir parçası, diğerlerini unutanlar gözlüklerinin camlarını iyi silsinler.

Onun için gözler Anayasa Mahke mesinde.

Sırası Geldikçe

İnan TAMER

Güzel Tesisler, İyi Hizmet

Her makam ve mevki ömür gibi bir gün gelip geçer.

Önemli olan yaşam boyunca, makam ve mevki sahibi iken insana, topluma, yurduna iyi ve unutulmaz hizmet verebilmek.

Kamunun haklarını korumak, görevi öz çıkarı için kullanmamak, toplum yararını gözetmek...

Adını ölümsüz leştirecek eserler bırakmak...

Umurbey çok amaçlı sosyal tesisleri de güzel, topluma kazan dırılmış bir eser.

Tesis, doğaya ve denize nazır, Gemlik' i kuşbakışı gören, şahane manzaralı...

O kadar güzel ki; direksiz geniş bir salon, balkon ve locaları.

Düzgün ses ve ışık düzeni, mükemmel ısıtma ve soğutma sistemi, iyi bir orkestra, bir anda 700 davet liyi ağırlayabilen yetenekli aşçı, güler yüzlü, işini bilen personel.

Ve... dört, dörtlük güleryüzlü, sempatik işletmeci Sn. Ersin Süren.

Sn. Ersin Süren tesisi en güzel ve iyi şekilde yöneti yor, çalıştırıyor.

Bir noktada Umurbey' in kültür elçisi. Bugüne kadar 19 bin vatandaş Umurbey' e tesis sayesinde ayak basmış. Beldeyi tanımış. Mutluluklar yaşa mış.

Umurbey, çok amaçlı tesislerini ilk kez gazetemizin editörü Sn. Ebru Sönmez' in oğlunun sünnet cemiye tinde gördük. Umurbey belde mizde böylesine güzel bir tesisin oluşundan onur duyduk. Tesise karar verenleri ve gerçekleştirenleri de bu arada kutlarız.

Tesis işletme cisinin verdiği üs tün, disiplinli, say gılı hizmetten, ço ğu ünlü işletme lerin mönülerini aratmayacak aşçıbaşı Yakup Taşkın'ın hazırladığı temiz ve leziz mönüden çok memnun kalmıştık.

Eşim kendi ken dine söz vermişti. Allah nasip ederse oğlumuz Hakan' ın evlenme törenini Umurbey Süren tesislerinde yapa lım dedi. Salonun çok büyük oluşu kararımızda etkili oldu. Çok şükür Allah lutfetti, nasip etti. 20.07.2008 gecesi oğlumuz Hakan' ın evlenme törenini bizleri yalnız bırakmayıp katılımları ile onurlandıran, dost, akraba ve arkadaşlarımızla kutladık.

Arzumuz gerçek leşti.

Sn Süren, tüm müşterilerine oldu ğu gibi, bizim cemi yetimizin de en iyi ve noksansız olma sı için büyük özen ve çaba gösterdi. Kendisine müte şekkiriz. İşletme müdürü Hasan Şengün ve aşçı başı Yakup Taşkın ile diğer personele takdirlerimizi sunarız. Hepsinden Allah razı olsun.

İnanıyorum ki, Sn. Ersin Süren' in işletmeciliğinde bu güzel tesis hizmetinin daha iyisini, bazı yenileme atılımları ile verecektir. Çünkü Sn. Ersin Süren işi iyi biliyor, işini sevi yor. Ha keza bizim Galip Kaygısız kardeşimiz de şehir merkezindeki denize nazır Milton işletmesini yeni den bir güzel or ganize etmiş.

Pırıl pırıl, terte miz. Atamer ve Manastır tesisleri de bu ilçenin sos yal hayatına önemli katkılar sağlayan modern işletmeler.

Bizler gibi, modern tesisleri, anla yışlı işletmecileri ve personeli, verilen iyi hizmeti gör dükçe, cemiyetlerini bu tesislerde yapacakların sayısı her geçen gün artacaktır. Artıyor, boş gün yok.

İlçede ve Umurbey' de böy lesi imkanlar varken sağa sola koşuşmaya, adı büyük otellerde, kır gazinolarında cemiyet yapıp, daha büyük bedeller ödemeye gerek yok...

Güvenli ortam, iyi hizmet, güzel tesisler halkımızın emrinde.

Yararlan bu imkandan vatandaşım! i

İçemde, ilçemin bir beldesinde böylesine hizmet tesisleri var diye gururlan.

Sonra Sn. Ersin Süren, Sn. Galip Kaygısız ve diğer işletme sahipleri senden biri. Bu ilçenin evlatları. Hizmet alanı, mahcup etmezler, üzmezler. Kanaatım bu. Umarım bu düşüncelerimi belirttim diye beni mahcup etmezler, utandırmazlar.

'Gemlik Körfez' internette www.gemlikkorfezgazetesi.com

5 yaşındaki çocuğuna uyuşturucu sattırdı

Bursa'da narkotik polisinin düzenlediği karakalem 16 operasyonunda çeşitli illerden temin ettikleri uyuşturucu maddeleri küçük çocukları kurye olarak kullanıp piyasaya sürdükleri iddia edilen aralarında biri hamile 2 kadın ve birde kız çocuğunun bulunduğu 8 kişi gözaltına alındı. zanlılar adliyeye sevk edilirken çete lideri görüntü alan gazetecilere içerisinde kıyafetlerinin bulunduğu poşedi fırlatıp tepki gösterdi. Kısa bir süre önce cezaevinden çıktığı öğrenilen çete liderinin çeşitli suçlardan 76 kaydı bulunduğu ortaya çıktı. Gözaltına alınan zanlılar arasında bulunan kadının, ilk eşinden olma 5 yaşındaki çocuğunu 'kurye' olarak kullandığı belirlendi. Zanlı kadın suçunu emniyette itiraf etti. Bursa Emniyet Müdürlüğü Kaçakçılık ve Organize Suçlarla Mücadele Şube Müdürülğü'nden yapılan açıklamaya göre, İstanbul başta olmak üzere çeşitli illerden temin ettikleri uyuşturucu maddeleri Bursa'da satmaya çalışan kişilere yönelik Narkotik Büro Amirliği ekipleri 4 ay önce çalışma başlattı. 'Karakalem 16" adı verilen operasyon kapsamında polis, uyuşturucu madde ticareti yaptıkları belirlenen zanlıları takibe aldı. Polis, şehir merkezinde Ebu İshak, Vatan, Anadolu, Yigitler ve Selimzade Mahallesi ile Musatfakemalpaşa ilçesinde belirlenen toplam 7 ayrı noktaya eş zamanlı operasyon yaptı. İki saat süren operasyonda bir süre önce cezaevinden tahliye edildigi ogrenilen ve 76 suçtan kaydı bulunan Fırat Ş. (25) ile birlikte eşi Emine Sancak Ş. 23), baldızı Selma Sancak Ş. (32), Engin Ç. (39), Feridun F. (27), Kadir F. 32), Şaban U. (23) ve 14 yaşındaki S.E. gözaltına alındı. Zanlılarla birlikte 218 adet uyuşturucu hap, 7 adet telefon ve bir miktar esrar maddesi ele geçirildi. Zanlılardan, eşi geçtiğimiz aylarda düzenlenen 'Kiraz' operasyonu kapsamında tutuklanarak cezaevine gönderilen Selma Sancak Ş.'nin 8 aylık hamile olduğu öğrenildi. Narkotik Bürno Amirliği tarafından Çocuk Şube Müdürlüğü'ne teslim edilen 14 yaşındaki S.E.'nin annesi, babası, uvey babası, teyzesi, babaannesinin 'uyuşturucu madde ticareti yapmak' suçundan halen cezaevinde tutuklu bulundukları ortaya çıktı. Çete lideri Fırat Ş. ile bir süre önce evlenen Emine Sancak Ş.'nin ilk eşinden olduğu belirlenen 5 yaşındaki çocuğunu, uyuşturucu ticaretinde 'kurye' olarak kullandığı belirlendi. Suçunu emniyette kabul eden Emine Sancak Ş.,'nin 5 yaşındaki çocuğuna uyuşturucu hap vererek ticari taksiye bindirdiğini ve belirlenen adrese gönderdiği tespit edildi. Zanlılardan Emine Sancak Ş., eşi Fırat Ş.'nin suçu olmadığını, kendisinin hap ticareti yaptığını söylediği öğrenildi. Zanlılardan 7'si "Suç işlemek için örgüt kurmak, örgüte üye olmak, örgüt kapsamında uyuşturucu ticareti yapmak" suçlarından adliyeye sevk edilirken 14 yaşındaki S.E.'nin Çocuk Şubesi'ne teslim edildiği belirtildi. İfadelerinde uyuşturucu hapları genellikle hayat kadınlarına sattıklarını söyleyen zanlılar, emniyet çıkışında kendilerini görüntülemek isteyen gazetecilere saldırmak istedi.

Kardeşini evde ölü buldu

Bursa'nın merkez Osmangazi ilçesinde bir kadın evinde ziyaretine geldiği kardeşi tarafından ölü bulundu. Çürümeye yüz tutmuş ceset, ölüm nedeninin belirlenmesi için Cumhuriyet Savcısı'nın talimatıyla Adli Tıp Kurumu Morgu'na kaldırıldı. Edinilen bilgiye göre, Kavaklı Mahallesi Kaleboyu Caddesi'nde oturan kardeşi Fatma Uyar'ı (57) ziyarete gelen ablası Ayşe Kale (60), eve geldiğinde ağır bir koku ile karşılaştı. Odanın içerisinde kardeşinin çürümüş cesedi ile karşılaşan Ayşe Kale durumu polise bildirdi. Olay yerine gelen polis, evde inceleme yaptı. Cumhuriyet Savcısı, çürümeye yüz tutmuş cesedi, ölüm nedeninin belirlenmesi için Adli Tıp Kurumu Morgu'na kaldırılmasını kararlaştırdı. Olayla ilgili soruşturma sürüyor.

'Gemlik Körfez' internette
www.gemlikkorfezgazetesi.com

GEMLİK'TE BİR İLK

35 YILLIK TECRÜBEMİZİ BİLGİSAYAR TEKNOLOJİSİ İLE BİRLEŞTİRDİK

DOSTLARINIZI SLAYT GÖSTERİSİ İLE
ÖZEL GÜNLERİNİZE DAVET EDİN
UNUTULMAZ OLSUN...
CD KUTULARI İÇİNDE ÖZEL TASARIM SLAYT
GÖSTERİLİ CD DAVETİYE HAZIRLIYORUZ

Körfez Ofset

ÖZEL TASARIM CD Lİ MULTİMEDYA DAVETİYE PATENTİ YALNIZCA KÖRFEZ OFSET'E AİTTİR.

MATBAACILIK - YAYINCILIK - REKLAMCILIK

İstiklal Cad. Bora Sok. Akbank Aralığı No : 3/B GEMLİK Tel : 513 96 83 Fax : 513 35 95

UZMANLAR TIP MERKEZİ

SSK

BAĞKUR

DEVLET MEMURLARI

EMEKLİ SANDIĞI

MENSUPLARINA

* FİZİK TEDAVİ
* GÖZ
* KADIN HASTALIKLARI
* ÇOCUK HASTALIKLARI
* DAHİLİYE
* GENEL CERRAHİ
* ACİL

BRANŞLARINDA HİZMET VERMEKTEYİZ.

Adres: İstiklal Cad. Gemlik / BURSA

TEL: 0.224 513 60 40

Kapatma davası 28 Temmuz'da görüşülecek

Anayasa Mahkemesi, AK Parti hakkında açılan kapatma davasına ilişkin eses incelemesine 28 Temmuz 2008 tarihinde başlayacak. Yüksek Mahkeme, bugün bazı kanunların iptali ve yürürlüklerin durdurulması istemiyle açılan 10 davaya ilişkin ilk ve asas incelemesini yaptıktan sonra AK Parti hakkında açılan kapat davasına ilişkin esestan görüşme gününü belirledi.

Toplantı sonrası konuya ilişkin açıklama Anayasa Mahkemesi Genel Sekreter Vekili ve raportörü olan Alparslan Altan tarafından yapıldı. Altan, mahkeme heyetinin bugün yapmış olduğu görüşme sonrasında AK Parti kapatılma davasının esasına ilişkin incelemeyi 28 Temmuz 2008 tarihinde görüşmeye başlayacağını bildirdi. Raportör Altan, nihai kararın verilmesinin kaç gün

süreceği, toplantıların hanrgi aralıklarla yapılacağı yönündeki sorulara ise cevap vermedi. Öte yandan, Yüksek Mahkeme'nin, davaya ilişkin esas incelemesini 15 gün içinde yaparak nihai kararını vermesi bekleniyor.

KPSS mahkemelik oldu

Yakın bir zamanda sonuçlarının açıklanması beklenen Kamu Personeli Seçme Sınavı (KPSS), 13 sorunun yanlış olduğu iddiası ve söz konusu soruların iptali istemiyle mahkemeye verildi. Yüz binlerce kişinin katıldığı KPSS'de özellikle öğretmen adaylarını ilgilendiren Eğitim Bilimleri testinde 13 sorunun yanlış olduğu iddia edilerek mahkemeye verildi. Söz konusu 13 soruyu uzmanlara inceleten İhtiyaç Yayıncılık, soruların "yanlış olma gerekçelerini" geçen hafta ÖSYM'ye dilekçeyle başvurarak bildirdi. Söz konusu sorularla ilgili olarak bugün yargı yoluna giden İhtiyaç Yayıncılık, soruların zorlaştırılmak için açık ve doğru olmayan maddelere yer verildiği, incelemeler sonucunda, ölçme-değerlendirme ve bilimsel ölçütler açısından hata yapıldığını savunarak söz konusu 13 sorunun iptalini istedi.

Devlet sırları kanunla korunacak

Ortalıkta uçuşan "kozmik belgeler" devleti tedbir almaya zorladı. "Sırlar" kanunla korunacak. Akla gelebilecek her şey sır kapsamında kalabilme tehlike-sinde

Düzgün Karadaş'ın haberi

Akla gelebilecek her şey, "Açıklanması devlete zarar verir" diye "sır" sayılabilecek. Nelerin devlet sırrıolacağına, Adalet, Milli Savunma, İçişleri ve Dışişleri bakanlıkları müsteşarlarından oluşacak "Devlet Sırrı Kurulu" karar verecek.

Son günlerde devletin kozmik bilgileri dahil ortaya saçılan gizli belge ve belgeler savaşına son verecek yasal düzenleme geliyor. Devlet sırları ve gizliliğiyle ilgili mevzuattaki yasal boşluk Devlet Sırrı Kanun tasarısıyla giderilecek.

TBMM Adalet Alt Komisyonu gündeminde bulunan tasarıyla, İspanya'da olduğu gibi devlet sırrı ve gizli belgeler özel bir kanunla korunacak. İşte tasarının devlet sırrı ve gizli belgelere ilişkin yeni tanım ve saklanma sürelerine ilişkin getirdiği yenilikler:

SIR KAPSAMINA GİRENLER

Devlet sırrı ve gizlilik kapsamına alınacak bilgi ve belgeler, devletin sahip olduğu her türlü veri ile yazılı, basılı veya çoğaltılmış dosya, evrak, kitap, dergi, broşur, etut, mektup, program, talimat, kroki, plan, film, fotoğraf, teyp ve videokaseti, harita, bilgisayar hard diski, disket ve kompakt disk gibi taşıyıcılar ve donanımlardan oluşacak.

MAHKEMELERE VERİLECEK

Mahkemelerce talep edilen devlet sırrı niteliği taşıyan bilgi ve belgeler, Kurulca gerekçesi belirtilmek suretiyle verilmeyebilecek. Ancak, verilmeyen bilgi ve belgeler davada ilgili aleyhine sonuç doğurmayacak. Gizli bilgiler de yine ilgili kamu kurum ve kuruluşlarınca gerekçesi açıklanmak suretiyle mahkemelere gönderilmeyecek.

SÜRESİZ VE SÜRELİ OLACAK

Devlet sırrı niteliği süreli veya süresiz olarak verilebilecek. Süreli verilen devlet sırlarının süreleri her bilgi ve belgenin üzerinde belirtilecek ve bu süre yetmişbeş yılı geçemeyecek. Devlet sırrı niteliği veya süreleri Kurulca her zaman değiştirilebilecek veya kaldırılabilecek. Süresi belirtilmeyen devlet sırrı niteliği on yılda bir; on yıldan fazla süreli olanlar beş yıllık sürelerle gözden geçirilecek. Süresiz devlet sırrı niteliğine sahip bilgi ve belgeler, Kurulca aksi kararlaştırılmadıkça elli yıl sonra bu niteliklerini kaybedecekler.

SIZDIRAN MEMURA HAPİS

Devlet Sırrı Kanunu Tasarısı'na göre belirtilen koruma yükümlülüklerine aykırı hareket edenler, TCK'nın 258. maddesi uyarınca cezalandırılacak. Buna göre, gizli kalması gereken belgelerin sızdırılmasına neden olan kamu görevlisine, 1 yıldan 4 yıla kadar hapis cezası verilelek.Yine, TCK'nın "devlet sırlarına karşı suçlar ve casusluk" bölümünde yer alan cezalara göre, devletin güvenliğine ilişkin bilgileri temin edenlere 3 yıldan 8 yıla kadar, gizli kalması gereken bilgileri siyasal veya askeri casusluk maksadıyla açıklayan kimseye ise müebbet hapis cezası verilecek.

KEY'de 1.3 milyon kişilik sır

KEY hesaplarında milyonlarca hak sahibini ilgilendiren bir sır ortaya çıktı. 8.5 milyon hak sahibinden, 1.3 milyon kişinin vatandaşlık numarasının bulunamadığı belirlendi.

Ziraat Bankası'na teslim edilen KEY hak sahipleriyle ilgili ilginç bir gelişme yaşandı. KEY hak sahiplerinin tespit edilmesiyle görevli olan tasfiye halindeki Emlak Bankası, sosyal güvenlik kurumlarından ve kamu kurumlarından gelen bilgileri, vatandaşlık numarası ile eşleştirdi. Ancak, hak sahipleri arasından 1.3 milyon hak sahibine ait vatandaşlık numarası bulunamadı. Bunun üzerine, bu kişilere sicil numarası ile ödeme yapılması kararlaştırıldı. 1.3 milyon hak sahibinin ismi, Ziraat Bankası ve Emlak Gayrimenkul Yatırım Ortaklığı'na gönderilen listenin içine eklendi.

Böylece, 8.5 milyon hak sahibinin içinde şimdi vatandaşlık numarası bulunmayan 1.3 milyon kişi bulunuyor.

BİR KISMI YAŞAMIYOR OLABİLİR

8.5 milyon KEY hak sahibine ait listenin içinde yer alan vatandaşlık numarası bulunmayan 1.3 milyon kişinin, 690 bin 2'si SSK'lı olarak, 586 bin 752'si Emekli Sandığı'na, 28 bin 340 da diğer kurumlara kayıtlı olarak çalışmış kişilerden oluşuyor. Vatandaşlık numarası bulunamayan 1.3 milyon hak sahibinin bir kısmının hayatını kaybetmiş kişilerden oluştuğu tahmin ediliyor. Vatandaşlık numarası tespit edilemeyen kişilere ödeme yapılıp yapılmaması tartışma konusu oldu. Bu kişilere ayrıca

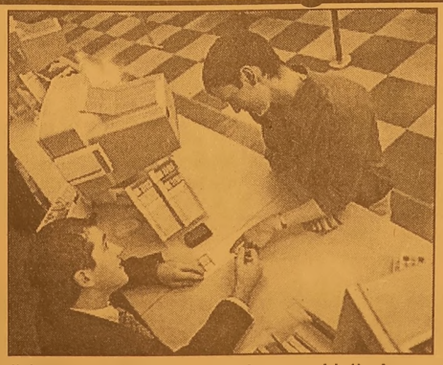

ödeme yapılması düşünüldü, ancak bu durumda bir çok usulsüz ödeme yapılabileceği gerekçesiyle bu düşünceden vazgeçildi ve vatandaşlık numarası olmayan kişilerin isimleri de, 8.5 milyon hak sahibinin arasına karıştırıldı.

VATANDAŞLIK YA DA SİCİL NO'YLA ÖDENECEK

Ödemeleri yapacak olan Ziraat Bankası Genel Müdürlüğü de önce vatandaşlık numarası bulunamayan kişilere ödeme yapılmasına karşı çıktı. Ancak KEY Yasası'na göre, tüm hak sahiplerine ödeme yapılması gerektiği için, vatandaşlık numarası tespit edilemeyen vatandaşlara da sicil numaralarını beyan etmeleri halinde ödeme yapılması kararlaştırıldı. Buna göre, vatandaşlık numarası ile bir kaydı çıkmayan hak sahibi, sicil numarasını şubeye bildirecek. Sicil numarasında, kaydı bulunursa bu kişiye ödeme yapılacak.

SATILIK DAİRE

Denize sıfır, 3 yatak odalı
135 m2 iki cepheli ve
2 balkonlu bahçeli otoparklı
lüks yazlık daire SATILIK
Küçük Kumla Namtaş 2 Sitesi
Tel : 513 18 99 GSM : 0.533 356 44 39

ÇİZİYORUM

Barış Güler'in kaleminden

9 YAŞ

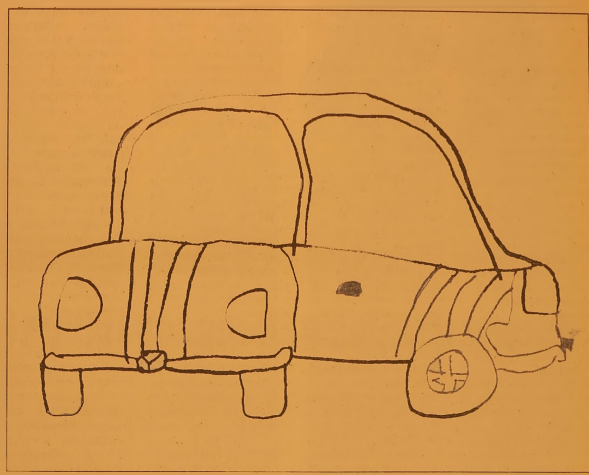

ELEMAN ARANIYOR

Umurbey Düğün Salonu'nunda çalışacak

- BAYAN BULAŞIKÇI
  TEMİZLİK İŞLERİNDE ÇALIŞACAK
- 35 YAŞINI AŞMAMIŞ
  BAYAN ELEMAN ARANIYOR

Müracaat
525 17 00
0.536 570 65 97

Mersin Süren İnş. Zey. Gıda Taş. Tur. San. ve Tic. Ltd. Şti.

DEVREN KİRALIK

İş değişikliği nedeniyle
faal durumda Emin Dalkıran
Kordonu'nda (2.kordon)
DEVREN KİRALIK CAFE (Rüyam Cafe)
0.535 518 14 16 - 0.542 593 61 51

SATILIK MÜSTAKİL BİNA

500 M2 Bahçe içerisinde
3 katlı
12 tonluk zeytin havuzlu
SATILIK BİNA
Güvenli Köyü
0.535 277 23 14

GEMLİKLAND ZEYTİN DİYARI
ELEMAN ARANIYOR

Yalova Yolu üzerinde
Umurbey Zeytin Merkezi'ndeki
perakende satış mağazamızda
çalıştırılmak üzere
BAYAN SATIŞ ELEMANI
aranmaktadır.
İlgilenenlerin şahsen
başvurmaları gerekmektedir.
Yeni Zeytin Hali Toptancılar Sitesi
No:38 - Gemlik /BURSA
513 67 68 - 0.532 392 77 88

TEMA
"SUYUNU BOŞA HARCAMA"

TEMA Vakfı tarafından başlatılan "Suyunu Boşa Harcama" kampanyasına su tüketiminin önlenmesi için siz de katılın

GEMLİK SİNEMA GÜNLÜĞÜ

(Rezervasyon Tel : 513 33 21)

VENÜS SİNEMASI
Filmin Adı
SEMUM 14.00-16.00

'Gemlik Körfez' internette www.gemlikkorfezgazetesi.com

Dikkat kavurucu sıcaklar geliyor

Meteoroloji'den kavurucu sıcak uyarısı... Yüksek hava sıcaklığı çarşamba ve perşembe günleri bazı bölgelerde etkili olacak. Bölge bölge durum: Devlet Meteoroloji İşleri Genel Müdürlüğünden yapılan "yüksek sıcaklık uyarısı"nda, son meteorolojik değerlendirmelere göre yüksek hava sıcaklığının çarşamba ve perşembe günleri güney ve iç bölgelerde etkili olmaya devam edeceğinin tahmin edildiği belirtildi. Önümüzdeki iki gün boyunca günün en yüksek sıcaklık değerlerinin İç Anadolu Bölgesi'nde 34-41, Akdeniz Bölgesi'nde 35-40, Güneydoğu Anadolu Bölgesi'nde 38-42 ve Doğu Anadolu Bölgesi'nin batısında 35-41 derece arasında gerçekleşmesinin beklendiği kaydedilen açıklamada, güney ve iç bölgelerde yüksek sıcaklığın oluşturabileceği olumsuz şartlara karşı ilgililerin ve vatandaşların tedbirli olmaları istendi.

BÖLGE BÖLGE HAVA DURUMU

Türkiye'de sıcaklıklar hızla yükseliyor, bu hafta temmuz ayı ortalama değerinin 5 ila 8 derece üzerinde olacak. Güneydoğu'da sıcaklık 40 dereceyi aşarken, İç Anadolu Bölgesi'nde de yarından itibaren 40 dereceye yaklaşacak. İstanbul'da sıcaklık iki gün daha çok yüksek, geceleri rüzgar hafifleyip, nem oranının yüzde 85'e çıkması bunaltıcı bir havaya neden oluyor. İstanbul perşembe günü rüzgarın karayele dönmesi ile biraz serinleyecek ve bulutlanma da artabilir. Ankara bu yazın en sıcak günlerini yaşıyor, sıcaklık yarın 38-39 dereceye çıkacak. İzmir çok sıcak, rüzgar yarın fazla sert değil, sıcaklık gölgede 40 derece hissediliyor. Bursa iki gün çok sıcak. Adana'da sıcaklık 36 derece ama yüzde 50 nem oranı hissedilen sıcaklığı çok artırıyor. Bugün gölgede İstanbul ve Bursa 34, Ankara 37, İzmir ve Adana 36 derece. Marmara iki gün daha çok sıcak, sıcaklık ortalama değerinin 4 ila 6 derece üzerinde. Poyraz gündüzleri biraz serinlik veriyor ama geceleri rüzgar zayıflıyor ve yüksek nem oranı var. Marmara'da perşembe günü rüzgarın karayele dönmesi ile birlikte serinleme olacak, hafif yaz yağmuru olasılığı da var. Edirne 35, Çanakkale ve Kocaeli 34 derece.

BAY MUSTAFA ÖZALP EMLAK'TAN

Her Çeşit Emlak Alım, Satım ve Kiralama Hizmetleri

Daire, Zeytinlik, Villa, Dükkan, Arsa, Arazi

TAPU TAKİP İŞLERİ YAPILIR

ACİL SATILIK ve KİRALIKLARINIZ İÇİN BİZİ ARAYINIZ

Kayhan Mahallesi'nde denizi gören 3 oda 65 m² SATILIK DAİRE

3 Ayrı Daireli Müstakil Ev (Bahçe İçinde)Yeni Devlet Hastanesi Altı

Bodrum Tuzla'da Bahçeli, özel koyu plajı olan krediye uygun villa

Bodrum Yalıkavak'ta özel havuzlu, bahçeli, krediye ulgun villa

K.Kumla'da Ayazma Mevkii 6 Dönüm Zeytinlik

Cumhuriyet Mh. Cumhuriyet Okulu Y anı 3-4 katlar 155m2 daireler

KONUT KREDİLERİNE ARACILIK YAPILIR.

Trafik, Kasko Dask,
Her Türlü Sigorta İşlemleri, KONUT SİGORTALARI
Doğalgaz Poliçesi Yapılır.

ŞEKER SİGORTA

Macide ÖZALP

Tel : 513 24 74 Fax: 514 10 21

Baykal'dan önemli açıklamalar

CHP lideri Baykal partisinin grup toplantısında Başbakan Erdoğan'a 'Senin ve benim dokunulmazlığımızı kaldıralım' teklifni yineledi. İşte Baykal'ın açıklamalarından satırbaşları:

- Suna Pekuysal'ın vefatı nedeniyle ciddi bir sıkıntı içindeyim
- 20 Temmuz'da Kıbrıs Barış Harekatı ve 24 Temmuz'da Lozan Barış antlaşması imzalandı. Tarihimizin şanlı bir Temmuz haftasıdır
- Son zamanlara kadar nöyleydi. Umarım bundan sonra da böyle devam eder...
- 74'e gelene kadar Kıbrıs'ta Türk toplumunu rahatsız eden, sistematik bir soykırım yapılmıştır
- Türkler sindirilmek istenmiştir, sürülmek istenmiştir
- Türk ve Rum yönetiminin liderleri bir araya gelerek tek egemenliğe dayalı bir siyasi birleşmeyi kabul ettiklerini beyan etmişlerdir
- Tek vatandaş olmak ne demek, KKTC ortadan kalkacak demek.
- Dünyanın kabul ettiği egemenliği biz ortadan kaldıracağız demek
- Rumlar KKTC vatandaşı olarak mı tek vatandaş olacak. Nasıl olacak bu iş? - Şimdi Başbakan bize nutuk atıyor. Hiçbir ciddiyeti yok o sözlerin. Boş sözlerdir. Aldatmaca sözlerdir.
- Kıbrıs'ta yaşanmakta olan olayları dikkatle izliyoruz

LOZAN DÜNYA İÇİN DE ÖNEMLİ

- Lozan bir büyük olaydır
- Dünya bakımından da bir dönüm noktasıdır

BİR YILDA ÜLKE NE HALE GELDİ

- Seçimlerin üzerinden bir yıl geçti
- AKP geçen yıl bugün seçimi yeniden kazandı
- Her yerde nasıl büyük sıkıntılarla karşı karşıyayız, bakınız
- Bu kadar oy alan bir iktidar nasıl olur da bir yıl sonra şu anda içinde bulunduğumuz tabloyla karşı karşıya kalır
- Bunun başarılı bir siyasetin sonucu olduğunu iddia etmek mümkün mü
- Bir yılda bir ülke ne hale geldi. İktidar partisi kapatılma iddiasıyla mahkemede, Türkiye allak bullak, bir büyük dava Türkiye'yi sarsıyor, ekonomi çok ciddi sıkıntılarda, borçlar yükseldi.
- Kalkınma ve yatırımlar düşüyor, ekonomik sıkıntılar artıyor
- Nereye gidiyoruz
- Yargı siyasetin göbeğine çekilmek isteniyor, TSK bir siyasi hedef haline getirilmek isteniyor
- Bu iyi bir tablo değil
- İktidarın görevi Türkiye'yi vatandaşın yüzünün güldüğü bir durumda tutmak değil mi?
- Kimseyi suçlayarak bu tabloyu izah edemezsiniz

TÜRKİYE SİYASAL YARGILANMALAR DÖNEMİNE ÇEKİLİYOR

- Türkiye siyasal yargılanmalar dönemine çekiliyor
- Kastettiğim siyasetçilerin yargılanması değil. Maalesef Türkiye'de siyasetçiler yargılanamıyor
- Temiz toplum yapacaksan önce senin elinin temiz olması lazım
- Başbakan'a dedim ki gel sadece senin ve benim dokunulmazlığımızı kaldıralım. Temiz bir topluma gitmek istiyorsan önce bunu yapalım. Bu ciddi bir tekliftir. Başbakan her defada cevap vermeye çalışır. Haftalardır bunu söylüyorum. Başbakan bu konuda ağzını açıp tek kelime etmiyor.

-ÖYLE YARGILAMALAR DARBE DÖNEMLERİNDE OLUR

- Böyle yargılamalar darbe dönemlerinde olur. Ya da yöneticiler yeni bir rejimin kararını alır.

KAYIP

Gemlik Nüfus Müdürlüğü'nden aldığım nüfus cüzdanımı kaybettim. Hükümsüzdür.
AHMET GÜRÇAY

KAYIP

SRC 4 BELGEMİ KAYBETTİM
NİYAZİ KİBRİT

KAYIP

Nestle Türkiye Gıda San. A.Ş. adına Gemlik Gümrük Müdürlüğü'nden işlem gören 19.09.2007 EX050901 ve 06.04.2005-EX013801 sayılı ihracat beyanname asılları kaybolmuştur. GEÇERSİZDİR.

ELEMAN ARANIYOR

CHP İLÇE BİNASINDA ÇALIŞACAK LİSE MEZUNU BAYAN SEKRETER ARANIYOR

GSM : 0 535 860 53 65

Gemlik Körfez

ABONE OLDUNUZ MU?

ABONE OLUN OKUYUN OKUTUN

Gözlük kullanacak çocukların ailelerine ipuçları

Yapılan araştırmaya göre, göz bozukluğundan dolayı gözlük kullanmak zorunda olan çocukların aileleri zor bir dönemden geçiyor.
Çocuk Doktorları Birliği'nin, ailelerin bu zor dönemi çabuk atlatmalarına yardımcı olmak amacıyla yaptığı araştırmada, çocukların gözlüklerini sürekli kullanmalarını sağlamak için ailelere birçok ipucu veriliyor.
Doktorlar, ailelere gözlük kullanacak olan çocuğa gözlük çerçevelerini kendilerinin seçmesine izin vermesi gerektiğini söyleyerek, gözlüklerin kendisine ne kadar yakıştığını yeterince söylediğinden emin olmaları gerektiğini vurguladı.
Ailelerin, gözlük takması önerilen çocukların daha rahat olabilmeleri için gözlüğü önce kısa sürelerle kullanmalarını sağlamaları gerektiğini vurgulayan doktorlar, ailelerin aynı zamanda film izlemek ya da kitap okumak gibi eğlenceli aktiviteler esnasında da çocuklarını cesaretlendirmeleri gerektiğini söyledi.
Gözlük takmaları konusunda çocukları zorlamamak konusuna da değinen doktorlar, ailelerin gözlüklerini taktıklarında çocuklarını takdir etmesi ve gözlük takmalarının diş fırçalamak, giyinmek gibi günlük hayatın bir parçası olmasını sağlamaları konusunda çaba harcamaları gerektiğini söyledi.
Ayrıca çocukların gözlüklerini sürekli kullanmaları konusunda en iyi yöntemin, gözlük kullanan spor kahramanları, aktörler ve aile üyelerinden bahsetmek olduğuna dikkat çekildi.

Katil grip salgını geliyor

İngiltere hükümeti, 50 milyon kişiyi öldürebilecek bir grip salgınının kaçınılmaz bir biçimde yayılmasına karşı dünyanın önlem almakta başarısız olduğu uyarısında bulundu.
Independent gazetesinin "Dünya katil grip salgınına karşı uyarıldı" başlıklı haberinde İngiliz Hükümetinin sağlık uzmanlarına hazırlattığı şok rapor yer aldı.
Bakanlar, erken uyarı sistemlerinin eşgüdüm açısından eksik olduğunu, vizyondan ve berraklıktan da yoksun olduğunu söyledi. Hükümetin bu ifadesi Lordlar Kamarası Hükümetlerarası Örgütler Komitesi'nin raporunda yer aldı.
Rapor, Dünya Sağlık Örgütü'nü işlevsiz olmakla suçluyor.
Hükümete göre 1968'den bu yana bu tür bir salgın olmasa da yeni bir salgın kaçınılmaz.
Bakanlara göre

böylesi bir salgın tüm dünyada 2 ila 50 milyon kişiyi, İngiltere'de ise 75 bine yakın kişiyi öldürebilir.
Yılda 800 milyon kişinin dünya genelinde turistik seyahat yaptığı düşünülürse bu tür bir salgının çok hızlı bir şekilde yayılması engellenemeyebilir

Sağlıklı yaşam için sağlıklı yemek

İsveç Tıp Fakültesi'nin yaptığı bir araştırmaya göre, düzenli yemek yemeyen kişilerde metabolik sendrom olarak bilinen insülin direnci gelişimi riskinin daha yüksek olduğu ortaya çıktı.
Metabolik sendromu olan kişilerde kalp damar rahatsızlıkları ve şeker hastalıklarının sıklıkla görüldüğü belirtildi.
Elma tipi şişmanlık, hipertansiyon, kanda aşırı yağlanma, glikozu tolere edememe ve şeker metabolizması bozukluğu, metabolik sendromun oluşumunda önemli rol oynuyor.
Kilo fazlalığı ve bel çevresi kalınlığı fazla olan kişilerde görülen metabolik sendromun kalp hastalığı, yüksek tansiyon ve şeker hastalığının da habercisi olarak biliniyor.
Bilim adamları içeriği ne olursa olsun sık yenilen öğünlerin metabolik sendromun oluşumunda etkili olduğunu belirtti.
40 binin üzerinde 60 yaşındaki adam ve kadınlarla tıbbi muayeneler eşliğinde yapılan araştırmalar sonucunda düzensiz yemek yemenin metabolik sendroma yol açabileceği ortaya çıktı.

GEMLİK REHBERİ

GEREKLİ TELEFONLAR	
İtfaiye	110
Polis İmdat	155
Jandarma İmdat	156
Jandarma K.	513 10 55
Polis Karakolu	513 18 79
Gar. Kom.	513 12 06
KAYMAKAMLIK	
Kaymakamlık	513 10 51
C.Savcılığı	513 10 53
C.Savcı Yrd.	513 29 54
Emniyet Müd.	513 10 28
ULAŞIM	
METRO	513 12 12
Aydın Turizm	513 20 77
Süzer Turizm	512 10 72
Kanberoğlu-Esadaş	514 45 49
Anıtur	514 47 71
Kamil Koç	513 35 71
HASTANELER	
Devlet Hastanesi	517 34 00
Sahil Dev. Hast.	513 23 29
Mer.Sağ.Ocağı	513 10 66
Tomokay Tomografi	
Uzmanlar Tıp Mrk.	513 60 40
TAKSİLER	
Körfez Taksi	513 18 21
Çınar Taksi	513 24 67
Güven Taksi	513 32 40
Gemlik Taksi	513 23 24
Manastır Taksi	517 33 94

RESMİ DAİRELER	
TEK Arıza	513 20 66
TEK İşletme	513 45 03
Statyum	514 00 95
Orm.Böl.Şef.	513 12 86
Milli Eğt. Md.	513 11 74
Halk Kütüphane	513 13 53
Askerlik Şb.	513 10 57
Karayolları	513 13 08
Liman Baş.	513 11 33
Mal Müd.	513 10 95
Nüfus Md.	513 37 42
Özel İd. Md.	513 15 07
Tapu Sicl. Müd.	513 14 14
Müftülük	513 13 64
Gümrük Md.	524 85 86
Tekel Md.	513 10 42
Ver. Dairesi Md.	513 10 92
İlçe Tarım Müd.	513 10 45
İlçe Seç. Md.	513 77 77
Halk Eğitim Müd.	513 18 46
BELEDİYE	
Santral	513 45 21 -23
Başkanlık	513 45 20
Zabıta	513 24 32
Otobüs İşlet.	513 45 21-122
BUSKİ	514 57 96
İtfaiye	513 23 25
Muhasebe Md.	513 45 21 -182
Yazı İşl. Md.	513 45 21 -111
Su Arıza	Yalnız 185

DENİZ OTOBÜSÜ	
Bursa	256 77 84
Mudanya	544 30 60
Yenikapı	(212) 516 12 12
Yalova	(226) 811 13 23
İDO İmam Aslan Dinlenme Tes.	513 23 94
VAPUR - FERİBOT	
Yalova	(226) 814 10 20
Topçular	(226) 363 43 19
Eskihisar	(262) 655 60 31
OTOBÜS	
Şehirlerarası	261 54 00
Otobüs Terminali	(18 Hat)
TÜP DAĞITICILARI	
Aygaz	513 12 95
Habaş	513 16 37
Mogaz	513 75 58
Ergaz	513 88 43
İpragaz	513 22 59
Habaşgaz	513 45 46
Yeni Likitgaz	513 65 00
BP Gaz	514 59 81
Bütünler Likitgaz	513 80 00
Akçagaz	514 88 70
Totalgaz	514 17 00
AKCAN PETROL	513 10 79
MAR-PET	513 30 33
TUNCAY OTO GAZ	513 14 25

NÖBETÇİ ECZANE

23 Temmuz 2008 Çarşamba
ONUR ECZANESİ
İstiklal Cad. No:18 - GEMLİK
Tel: 0.224 513 73 94

Gemlik Körfez
GEMLİK'İN İLK GÜNLÜK SİYASİ GAZETESİ
YEREL SÜRELİ YAYIN
YIL : 36 SAYI : 3116
FİYATI : 25 Ykr. (KDV Dahil)
Sahibi : Kadri GÜLER
Sorumlu Yazı İşleri Müdürü : Serap GÜLER
Haber Müdürü : Seyfettin ŞEKERSÖZ
İstiklal Cad. Bora Sok. No:3/B
Tel : 513 96 83 Fax : 513 35 95 GEMLİK
Yönetim ve Basım Yeri : KÖRFEZ OFSET
Matbaacılık-Yayıncılık-Reklamcılık Tesisi
İstiklal Cad. Bora Sok. No:3/B GEMLİK
(Dini bayram Günleri ve Pazar günleri yayınlanmaz)

MOPAŞ

ALIŞVERİŞ MERKEZİ İSTANBUL, KOCAELİ ve BURSA'DAN SONRA 25 TEMMUZ CUMA GÜNÜ SAAT: 14.30'DA GEMLİKTE SİZLERLE BULUŞUYOR.

Orhangazi Cad. No:71
Tel: 0.224 513 32 11 -49 -69 -79

ÖZEL AYKENT İLKÖĞRETİM OKULU

Deneyimli kadromuz ve çağdaş eğitim anlayışıyla sizlere en yakın özel okuluz.
Özel Aykent İlköğretim Okulu ve Anasınıfı 2008-2009 dönemi kayıtları başladı

2008-2009 EĞİTİM VE ÖĞRETİM YILI ÜCRETLERİMİZ

4-5 YAŞ	3.900 YTL
ANA SINIFI	4.150 YTL
1. SINIF	5.000 YTL
2-3-4-5-6-7-8	6.000 YTL

Ücretlerimize, eğitim-öğretim yemek, servis ve KDV dahildir

ANASINIFI, 1, 2, 3. SINIFLARA HAFTADA 6 SAAT
4-5-6-7-8 SINIFLARA HAFTADA 8 SAAT İNGİLİZCE

Gemlik-Orhangazi yolu 2.Km. Umurbey Paşabahçeler Mevkii
Tel : 513 50 84 GEMLİK
www.aykentilkogretim.k12.tr

Gemlik Körfez

Kuruluş:1973

GEMLİK'İN İLK GÜNLÜK SİYASİ GAZETESİ

24 Temmuz 2008 Perşembe www.gemlikkorfezgazetesi.com 25 Ykr.

Kestel'de orman yangını

Bursanın Kestel İlçesinde Narlıdere Koyunde dun çıkan orman yangını geç saatlere kadar etkisini surdur meye devam etti.
Yangının koy girişinde kıktığı belirlendi.Yangın 3-4 hektar alanda süruyor. Haberi sayfa 3'de

Yıllardan beri onarılmayan yol şikayetlerin artması üzerine ele alındı

Zeytin Toptancıları Hali yolu yapılıyor

Belediye büyük kamyonların geçtiği yolun tretuvarlarını ihale ile yaptırdı.
Önümüzdeki günlere Çevre Yolu kavşağından Hal sonuna kadar olan yol asfaltlanacak.

Çevre Yolu ışıklı kavşağından 66 Nolu Kamyoncular Kooperatifi'ne kadar olan bozuk yolun yapım çalışmalarına başlandı.
72 Nolu Marmara Birlik Zeytin Tarım Satış Kooperatifi ve Zeytin Toptancıları Hali'nin de bulunduğu yolun çevresindeki esnaf, yıllardır çukurlar içinde olan ve tüm başvurulara karşın yapılmayan yola başlanmasından dolayı mutlu oldular.
Haberi sayfa 3'de

Zeytin Toptancıları Halinin önündeki parke taşlarla döşeli bozuk yol nihayet yapılıyor. Yolun kaldırım tretuvarları döşendi.

Korkutan Kaza

Celal Bayar Anadolu Lisesi karşısında meydana gelen kaza ucuz atlatıldı

Celal Bayar Anadolu Lisesi önünde meydana gelen kazada şans eseri olen olmadı.
Karşılıklı yönden gelen 16 ZG 035 pla kalı ve 16 FG 175 plakalı iki araç, CBAL önünde çarpıştı. Kazada araçlardan biri devrilirken, çevreden yetişenler araçta bulunanları kurtarmak için çırpındılar.
Haberi sayfa 2'de

Güne Bakış

Kadri GÜLER
kadri_guler@hotmail.com

Ve nihayet..

Zaman zaman Zeytin Toptancıları Halini ziyaret ederim.
Burada ve çeversinde 500 e yakın zeytin ticaretiyle uğraşan esnaf ve tüccar var.
Zeytin Toptancılar Hali, Gemlik'in dünyaya açılan bir kapısı gibidir.
Devamı sayfa 5'de

Tolon Paşa Altaylıyla konuştu: "Bizi kurban seçtiler"

Ergenekon örgütüne üye olmaktan dolayı tutuklanan Hurşit Tolon, Fatih Altaylı'ya gönderdiği mektupta 'kurban seçildik' dedi.
Hurşit Tolen mektubunda:
"Bizi tanıyanlar, yakınlarımız ve sevdiklerimiz şunu çok iyi bilmelidirler ki, ne Org. Eruygur ne de ben, Ergene kon denen örgütün ne kurucusu, ne yö neticisi, ne de üyesiyiz. Uzaktan yakından hiçbir ilgimiz, ilişkimiz yoktur. Varsa, böyle bir terör örgütünden medyada yer aldığı kadarıyla bilgi sahibiyiz." dedi.
Haberi sayfa 8'de

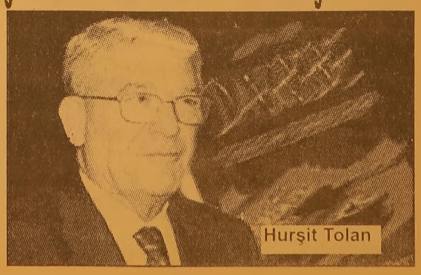

Hurşit Tolan

Korkutan Kaza

Celal Bayar Anadolu Lisesi karşısında meydana gelen kaza ucuz atlatıldı

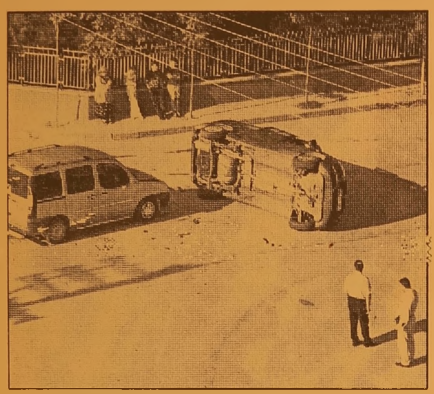

Alper SAVAŞ'ın haberi:

Dün sabah saat 8.oo sıralarında Celal Bayar Anadolu Lisesi önünde meydana gelen kazada şans eseri ölen olmadı.

Karşılıklı yönden gelen 16 ZG 035 plakalı ve 16 FG 175 plakalı iki araç CBAL önünde çarpıştı. Kazada araçlardan biri devrilirken, çevreden yetişenler araçta bulunanları kurtarmak için çırpınıdılar.

112 acil sergisin kaza yerine gelerek yaralalara ambulansta müdahele yaptılar.

POLİS OLAY YERİNDE

Kazadan sonra olay yerine gelen polis kazaya neden olan sürücülerin ifadelerini aldı.

Daha sonra kaza yerine çağrılan bir kurtarıcı devrilen aracı düzetti.

Olayla ilgili soruşturma başlatıldı.

Kazada can kaybının olmaması sevindirdi.

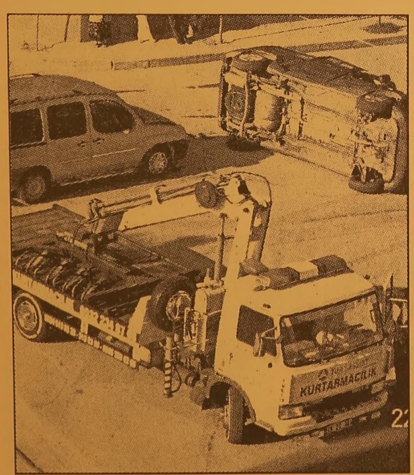

Otel ASKA açılaşa hazırlanıyor...

Gemlik'in tek Termal Oteli olacak

Karsak Deresi, Terme kaplıcası yanında inşaatı tamamlanan ASKA Otel, Ağustos ayında hizmete açılacak.

Temeli kısa bir süre önce atan Ayhan, Sinan ve Kamil Sertkaya ortaklığında inşaa edilen Termal turistlik tesisin hizmete gireceği günlere geri sayım başladı.

Gemlik, eski Terme Otel'den sonra ilk kez şifalı suya sahip yeni bir otele kavuşacak.

ASKA Termal Turistlik Otelin Müdiresi Senem Sönmez, ağustos ayının ilk haftası içinde açılmayı düşündükleri otellerinin 30 odaya sahip olduğunu, otel içinde ortak kullanımlı büyük havuz, özel odalar, jakuzi, suana, fitrez salonları, spor salonları, masaj odaları, restorant ve 400 kişilik çeşitli amaçlı salon bulundugunu söyledi.

Otel, gece konaklayacak müşteriler yanında, gece kalmak istemeyen, ancak, şifalı banyolardan veya restorantından yararlanmak isteyen müşterilere de açık olduğunu söyledi.

ASKA Termal Turistlik Otelin Müdiresi Senem Sönmez, açılışa hazır olduklarını söyledi.

BAYTAŞ

SATILIK - KİRALIK LÜX DAİRELER ve İŞYERLERİ

www.baytasinsaat.com.tr

BAYTAŞ ESİN APARTMANI	MANASTIR'DA MÜSTAKİL VİLLALAR
Balıkpazarı Mahallesi 102 m2 2+1 normal daireler, 120 m2 3+1 normal daireler, 180 m2 4+1 dublex daireler, Toplam 24 Daire, 4 İşyeri Dış cephe ısı ve su yalıtımlı siding kaplama, Doğalgaz Kombi Sistemi, Otoparklı, Asansörlü, Hazır Mutfak, Dış kapı çelik kapı, İç kapılar amerikan kapı, Salon ve odalar laminant parke, Islak zeminler seramik	200 m2 4+1 3 adet bahçe dublex 180 m2 3+1 3 adet çatı dublex Isı ve su yalıtımlı dış cephe kaplaması, Doğalgaz Kombi Sistemi, Otoparklı Hazır Mutfak, Dış kapı çelik kapı, İç kapılar amerikan kapı, Salon ve odalar laminant parke, Islak zeminler seramik

SATILIK DAİRELER

BAYTAŞ ZÜMRÜT SİTESİ, Manastır 2. Durak'ta, Muhteşem deniz manzaralı, 3+1 ve 4+1 normal daireler.

BAYTAŞ GÜMÜŞ SİTESİ, Manastır'da, Okula yakın, Muhteşem deniz manzaralı, Otoparklı, 2+1 ve 3+1 normal daireler.

BAYTAŞ İŞ MERKEZİ, Bursa Carrefour karşısında, Final Dershanesi'ne yakın, Ofis ve Mağazalar.

Gemlik Kafoğlu Apartmanı'nda, muhteşem deniz manzaralı , asansörlü, kaloriferli 3+1 150m2 normal daire

KİRALIK DAİRELER ve İŞ YERLERİ

BAYTAŞ KÖRFEZ SİTESİ, Gemlik girişi muhteşem deniz manzaralı 150 m2 3+1 normal daire

BAYTAŞ KÖRFEZ SİTESİ, Gemlik girişi 110 m2, asma katlı işyeri

www.baytasinsaat.com.tr Tel: 513 42 21 Fax: 513 17 94

'Gemlik Körfez' internette
www.gemlikkorfezgazetesi.com

Yıllardan beri onarılmayan yol şikayetlerin artması üzerine ele alındı

Zeytin Toptancıları Hali yolu yapıyor

Belediye büyük kamyonların geçtiği yolun tretuvarlarını ihale ile yaptırdı.

Önümüzdeki günlere Çevre Yolu kavşağından Hal sonuna kadar olan yol asfaltlanacak.

Çevre Yolu ışıklı kavşağından 66 Nolu Kamyoncular Kooperatifi'ne kadar olan bozuk yolun yapım çalışmalarına başlandı.

72 Nolu Marmara Birlik Zeytin Tarım Satış Kooperatifi ve Zeytin Toptancıları Hali'nin de bulunduğu yolun çevresindeki esnaf, yıllardır çukurlar içinde olan ve tüm başvurulara karşın yapılmayan yola başlanmasından dolayı mutlu oldular.

Gemlik'in en önemli ekonomik merkezinin önündeki yolun bugüne kadar yapılmamasına anlam veremediklerini söyleyen zeytin işletmecileri, yolun biran önce asfaltlanmasını istediler.

Zeytin Toptancılar Hali önündeki yolun onarımı başlıyor

Kestel' de orman yangını söndürülemedi

Narlıdere Köyünde dün başlayan yangın söndürülemedi

Bursa'nın Kestel ilçesine bağlı Narlıdere Köyü'nde çıkan orman yangını etkili olmaya devam ediyor. Henüz bilinmeyen nedenle çıkan orman yangını için İzmir ve Ankara'dan 4 helikopterin yola çıktığını belirten yetkililer, yangının henüz 3-4 hektarlık alanda etkili olduğunu söylediler. Jandarma, köy etrafında güvenlik önlemleri alırken, söndürme çalışmaları da devam ediyor. Orman Bölge Müdürü Ali Girgin, kızıl çam alanında çıkan yangının köy girişinde çıktığını, henüz çıkış sebebinin bilinmediğini söyledi.

Bursa Osmangazi ilçesinde döküm atölyesinde üzücü kaza

Kum değirmenine düşen işçi öldü

Bursa'nın merkez Osmangazi ilçesinde, döküm atölyesinde çalışan ve mesaiye kalan işçi, üzerine kum değirmeninin düşmesi sonucu hayatını kaybetti. Edinilen bilgiye göre, Küçükbalıklı Mahallesi Uçak Sokak'ta faaliyet gösteren pik döküm atölyesinde çalışan Rıza Ali Eşit (40), mesaiye kaldı. Saat 21.00 sıralarında iş yerinde çalışan Eşit'in üzerine kum değirimeni düştü Rıza Ali Eşit, olay yerinde hayatını kaybetti. İşyeri sahibi olayla alakalı polise ifade verdi. Eşit'in cesedi Cumhuriyet savcısının incelemesinin ardından otopsi için Bursa Adli Tıp Kurumu morguna kaldırıldı.

Yazı YORUM

Diş Hekimi
Özcan VURAL
ozcanvural1933@hotmail.com
www.milliyet/blog/ozcan vural

Bize yine kazık attılar !....

Sayın okurlar, gariban halkım daha önce de yazdım.

Bu milletvekilliği bir hastalık.. Hangi partiden olursan ol o koltuklara oturdun mu, her şeyi, fakir halkı unutuyor, gözünü para hırsı bürüyor. Aldığın 10.000 YTL. millet vekili maaşı kafi gelmiyor, halkın atasözü olarak her zaman söylediği "Devlet malı deniz, yemeyen domuz" deyimi hesabı ne verilirse verilsin gözlerini doyurmuyor...

Emeklilere 500 lira vermişin, asgari ücret 480 liraymış, 20 lira okuma teşvik parası için insanlar banka kapısında biri birini eziyormuş, açlık sınırında milyonlarca insan varmış, hepsi boş. Onlar sana da, bana da acımıyorlar.

Gelsin paralar, cepleri dolsun sen ister sem ol, umurlarında değil..

Ey, CHP ve MHP biriniz sosyal demokrat, öburünüz milliyetçi.

Bu paralar dağıtılırken neredeydiniz? Sesinizi hiç duymadık ta..

Ey halkım senin oy verdiğin vekillerin, İlaç ve tedavi parası ödememek için kendilerini "gazi" ilan ettiler.

Memura yüzde 2 verirken, kendi maaşlarına yüzde 50 zam yapıyorlardı son anda yakalandılar... Utandılar, geri adım attılar.

Vergilerimizle alınan kontörleri, çocuklarına dağıtmışlar.

Avrupa'nın şımarık komisyon başkanına sesleniyorum..

Türkiye Cumhuriyeti vatandaşı olarak, hazır gelmişken, Avrupa Birliği Komisyonu Başkanı Barroso'dan rica ediyorum...

Bizim millet olarak etkimiz yok, sizi dinlerler.

Malum, egemenlik sizin...

İlla bir reform yapacaksak, önce Büyük Millet Meclis'inde reform yapılsın..

Avrupa Birliği Parlamentolarındaki "etik" kurallar, bize de getirilsin.

Çok şey istemiyoruz...

Gariban ülkeyiz, haddimizi biliyoruz;

Alman'la, Fransız'la, İspanyol'la eşit tutulmayı talep etmiyoruz...

Anayasamızda bulunan "eşitlik" ilkesi gereği, milletvekillerimizle "eşit" olmak istiyoruz. Hepsi bu. Lütfen.

Meslektaşımız Eyüphan Kılıç şöyle der: "Türklerin çalışkanlığı yanında tembelliğini, bencilliği yanında gerektiğinde canını vermek için bir an bile düşünmemesini hem otoriter hem de isyankâr olması, saflığı yanında cinliğini en iyi gazeteciler bilir.

Türk insanının rahata keyfe düşkünlüğü, 20 yaşında iken, 40'lı yaşlarda emeklilik hayalleri kurması ile başlar.

Kendisinin ve içinde bulunduğu toplumun dertlerini çözecek çözümleri bilir ama kurtarıcı bekleme eğilimindedir...

Gelen kurtarıcıları beğendiği de görülmemiştir.

Elini taşın altına kendisi de koymaz ama diğer koymayanlardır asıl suçlular..

Mazeret üretmede ustadır.

Zorda kaldığında işin içinden nasıl sıyrıldığına kendi bile inanamaz.

Her şeyden önce duygusaldır ve eğlencelidir Türk insanı."

Gariban halkım bunları oku, ama ne olur biraz uyan, hakkını yedirme, seni enayi, sürü şeklinde görmesinler...

AKP'nin esnaf ziyaretleri sürüyor

Adalet ve Kalkınma Partisi İlçe yöneticilerinin bir süre önce başlattığı esnaf ziyaretlerinin son durağı Balıkpazarı esnafı oldu. AKP'liler esnafın sorunlarını dinlerken, esnaf mal sahiplerinin kirayı kafalarına göre arttırmasından şikayetçi oldu.

Ak Parti İlçe Başkanı Enver Şahin başkanlığında meclis üyeleri, yönetim kurulu, kadın ve gençlik kollarının katılımıyla Balıkpazarı esnafını ziyaret ettiler. Dernek ve sivil toplum örgütlerinin ziyaretlerinden sonra esnaf ve kahve ziyaretlerini gerçekleştiren Ak Parti İlçe Başkanı Enver Şahin başkanlığında teşkilat mensuplarının bu seferki durağı Balıkpazarı esnafı oldu. Esnafların sorunlarının tesbiti ve çözüm önerilerini esnaf ve vatandaşdan dinleyen Başkan Şahin, esnafların sorunlarının ve çözüm önerilerini not ettirmesi dikkatlerden kaçmazken, Balıkpazarı esnafı AKP İlçe Başkanı Enver Şahin'e ziyaretten dolayı teşekkür ettiler..

AKP'nin kapatılması davasından sonra ekonomik anlamda sıkıntı içinde olmalarından alışveriş merkezlerin gelmesinden sonra küçük esnaflarında yok olmasına kadar bir çok sorunu ele alan esnaflar, piyasada paranın dönmediğini söyledileri. İşyeri kiralarının yükselmesinin geçinemeyen esnafı zor durumda bıraktığını belirten bazı vatandaşlar, dükkan sahiplerinin kiraları kafasına göre arttırdıklarını söyleyerek bu durumun önüne geçilmesi yönündeki isteklerini de başkan Şahin'e ilettiler

ŞAHİN, "ESNAFLARIMIZIN YANINDAYIZ"

Öte yandan ilçe teşkilatı olarak amaçlarının, var olan sıkıntılara çözüm üreterek Gemlik esnafının yaşadığı olumsuzlukları yerinde incelemek olduğunu kaydeden başkan Şahin: "Vatandaşın sıkıntısı varsa bunu üst makamlara ulaştırmak bizim görevimiz. İşin gerçeğini bilelim ki rapor edelim. Esas maksadımız sivil toplum kuruluşlarını ve oda temsilcilerini dinlediğimiz gibi esnafın sorunlarını da dinlemek varsa sıkıntılarını paylaşmak. Sivil toplum kuruluşlarını, odaları, dernekleri ziyaret ettiğimiz gibi esnafımızı da ziyaret edelim dedik" diye konuştu. Esnaf ve vatandaşların hep içinde olmaya devam edeceklerini ve kendisinin de esnaf olduğunu ifade eden Başkan Şahin, genelde de yerelde de Gemlik'e iyi hizmetler yaptıklarını belirterek bu tür ziyaretleri sürdüreceklerini de sözlerine ekledi. Şahin, "Esnafımızın %70'i halinden memnun gözüküyor. Ancak genel olarak baktığımızda, tablo yine de pek hoş değil. Bakıyorum da bu işe çekirdekten başlayan esnaf işini gayet iyi yürütüyor. Anladığım kadarıyla sermayesini yerli yerinde kullanmayan esnafta bir sıkıntı var" dedi.

Korkuluksuz köprü ilgi bekliyor

Belediye Mezbeasınına giden yolun karşısındaki korkuluksuz dar köprü tehlike saçıyor

Orhangazi Caddesi ile Umurbey Sanayi Bölgesini birleştiren körününün yılların korkuluklarının bulunmaması büyük yakınmalara neden oluyor.

Gemlik Belediye Mezbaasına giden yolun karşısında bulunan, Orhangazi yolundaki mermer fabrikalarının arkasındaki dar köprü, korkulukları olmaması nedeniyle tehlike saçıyor. Araçların dikkatsizliği halinde Karsak Deresi'ne düşme olasığı bulunan köprüye neden korkuluk yapılmadığı merak konusu oldu. Uzun zamandır korkuluksuz olarak kullanılan köprüde zaman zaman kazaları da olduğunu dikkat çeken kamyoncular, ilgisizlikten şikayetçiler. Köprünün hem dar, hem de korkuluklarının bulunmamasının büyük tehlike saçtığını söyleyen kamyoncular, köprünün Umurbey Belediyesine mi, yoksa Gemlik Belediyesine mi ait olduğunu bilmediklerini, hangi belediye ye ait olursa olsun korkuluk yapılmasını ve genişiletilmesini istiyorlar.

66 Nolu Kamyoncular Kooperatifinin yakınlarında bulunan köprüden daha çok yüklü ağır tonajlı kamyonların geçtiği hatırlatılarak, ilgilerin bir an önce köprü ile ilgilenmesi istendi.

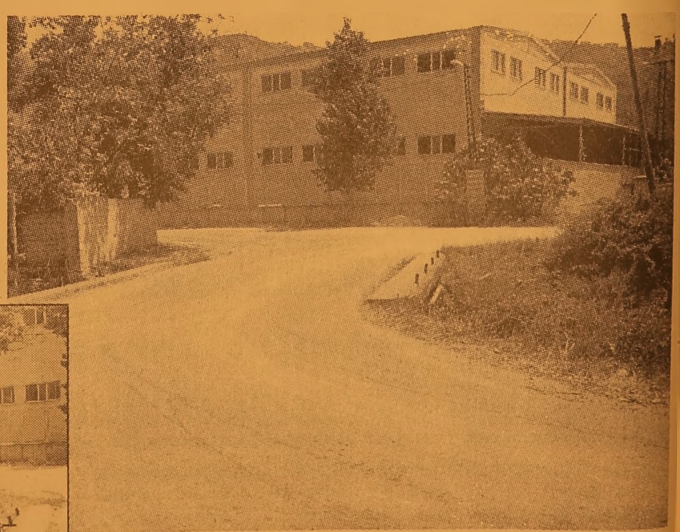

Yılların ilgisizliği bu köprüde görülüyor. Köprü betonlarının yanlarında kesilmiş demir filizler nedeniyle köprüden geçecek araçlara tehlike yaratıyor. Dar köprüden iki kamyon geçemiyor. Kış aylarında don tehlikesi ise köprüdeki tehlikeyi arttırıyor. Araçların birbirlerini sıkıştırmaları halinde Karsak Deresi'ne düşme olasılıkları çok yüksek. Köprü ilgi bekliyor.

Ve nihayet..

Güne Bakış

Kadri GÜLER
kadri_guler@hotmail.com

Gerçekten Gemlik'in birçok parke taş ile döşeli yolu bozuk ama öylesine derin çukurları olan ve köştebek yuvası gibi delik deşik olan bir yol az bulunur Gemlik'te.

Zeytin kamyonlarla nakledildiği için, tonajı da yüksek oluyor.

Köyleden alınan zeytinlerin Hale geti rilmesi ve götürülmesi sırasında bu yol kullanılıyor.

Marmara Birlik Kooperatifi'nin de burada olduğuna, 66 Nolu Kamyon cular Kooperatifi'nin de aynı yolun sonunda bulunduğunu düşünürseniz, yolun önemi ne kadar artar.

Hal de işyeri bulunan esnaf Belediye Başkanına çeşitli defalar yolun yapılması için ricada bulunduklarını ancak, bugünlere kadar gelindiğini söylüyorlar.

Bu bölge esnaf ve tüccarı bozuk yolda hergün araçlarını eskilttiler.

Ben bile bu yola zorunlu olmadıkça girmek istemiyorum.

Önceki gün gazete bırakmak için gittiğimde yolun sağ ve sol tretuvarlarının yapılmakta olduğunu görünce sevindim.

Düşünün bu bölgedeki halk ve iş adamları sevinmezler mi?

Sevinirler tabii.

Ardından yolun asfaltlancağını öğre niyorum.

Bu bölgenin işadamları ve oturanları adına seviniyorum.

Bu yol Gemlik zeytin satıcısına darbe vuran bir yoldu.

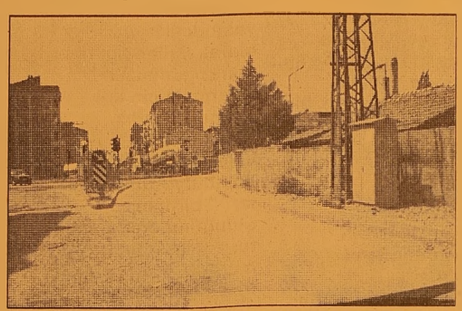

İlçemizden zeytin almak isteyen binlerce kişi bu yolu kullandığı için ilçemizin itibarı da peş paralık olmaktaydı.

Neyse şimdi yol yapılıyor inşal lah yakında da biter.

Bir de bu yolun sonunda bulunan Umurbey Sanayi Bölgesini yola birleştiren köprü var ki içler acısı.

Köprüden zaman zaman geçerim.

Köprünün korkulukları yok.

Korkuluksuz köprü olur mu?

Geçtiğimiz kış, karlı bir havada bu yoldan gelirken, köprüde ansızın bir kamyonla karşılaşınca ani fren yapmak zorunda kaldım.

Dereye uçmaktan zor kurtulduğumu hatırlıyorum.

Belediyenin eli bu yola değmişken, köprüyü de unutmamalı.

Gemlik'e yakışmayan bu görüntülerin giderilmesi belediyelerin görevidir unutulmasın.

Kasalarında para dolu bir belediye yerine, eksiği ve bozuğu gideren bir belediye görmek istiyoruz.

Çevre belediyelerin hizmetlerini önce bizim belediye yetkilileri görmeli.

Sırası Geldikçe

İnan TAMER

BARIŞ CAN GÜLER : YÜZÜMÜZÜN AKI

Gazetemizin yaşı küçük, aklı büyük çizeri Barış Can Güler' in çalışma odasına uğrayıp bir gezseniz.

Başarı belgeleri ile madal yaların tüm duvarı kaplamış olduğunu görürsünüz.

Bunlar yetmezmiş gibi son katıldığı ilkokul öğrencileri arasında Turgut Özal Düşünce ve Hamle Derneği tarafından düzenlenen "Turgut Özal ve Hayalimdeki Tonton Dede" konulu resim yarışmasında jüri özel ödülünü kazandı.

Sempatik, güleç yüzlü, cana yakın yavrumuz, Malatya Belediye Başkanı Sn. H. Ce mal Akın olmak üzere tüm dernek üyelerinin, katılımcı ların gönüllerinde taht kurdu. Büyüklerince bir torun sevgisi ile bağırlarına basıldı, sevildi, okşandı, gözlerinden öpüldü. Laptop ile ödüllendirildi.

İşte ödülün bence en büyü ğü bu !

Bir eser yaratarak sevgiye layık olmak.

Çocuk yaşlarda adamlığını, aklını, yeteneğini ortaya koymak, benimsetmek, adını beyinlere gönüllere ve tarihe yazdırmak.

Şimdi hepimize; kendisini yetiştiren öğretmenlere düşen büyük görev, onun var olan yeteneğini geliştirmek, kendini ulusuna kazandırınak, Türk ve dünya sanat camiasına armağan etmek.

Kendinde var olan cevheri işleyip, mücevher kılmak.

Haydi Barış'ım!

Aklınla insani duygu ve dav ranışlarınla, çalışkanlığın ve süper aktifliğinle önce Gemlik' in, sonra Türkiye' nin daha sonra dünyanın saygın sa natçısı olma yolunda daha üstün bir gayretle tüm bunları gerçekleştirmen hepimizin arzusudur.

Önce babanın, annenin, ninelerinin, dedelerinin, öğretmenlerinin, seni torunumuz gibi seven bizlerin yüzünü güldürmen, göğsümüzü gururla kabartman beklentimizdir. Bunları kendinden ve bizlerden esirgeme güzel yavrum.

Yolun açık, bahtın ak, iyiler dostun olsun, ömür uzun olsun...

İŞ DUYURUSU
GEMLİK GÜBRE SANAYİ A.Ş.

Gübre ve Amonyak Fabrikasında çalışmak üzere aşağıda özellikleri belirtilen vasıflarda eleman alınacaktır.

- Yüksek Basınçlı Buhar Üretim Proseslerinde (Doğalgazlı) çalışmış tecrübeli
- Endüstriyel demin suyu hazırlama ve şartlandırma ünitelerinde çalışmış tecrübeli
- Enstrüman servislerinde çalışmış tecrübeli, (Bakım ve Montajda)
- Gübre ve Amonyak Türbin ve Kompresör sistemlerinde çalışmış tecrübeli
- Askerliğini yapmış
- Sağlık sorunu olmayan
- Referansları ile birlikte

Müracaat: Gemlik Gübre Sanayi A.Ş.
Personel Müdürlüğü
Tel: 0224 519 00 70 Fax: 0224 519 00 93

TEMA
"SUYUNU BOŞA HARCAMA"
TEMA Vakfı tarafından başlatılan "Suyunu Boşa Harcama" kampanyasına su tüketiminin önlenmesi için siz de katılın

Bursa'da romanların kullandığı tarihi han gün yüzüne çıkıyor

Bursa'da Osmangazi Belediyesi tarafından yapımı devam eden 'Kamberler Tarih ve Kültür Parkı kazı çalışmalarında tarihi 500 yıla uzanan Tatarlar Hanı'nın kalıntılarına rastlanıldı.
Yıllardır roman vatandaşların ev olarak kullandığı han restore edilip kafeterya ve turizm koordinasyon merkezi olarak hizmet verecek.
Özellikle son yıllarda hırsızlık ve uyuşturucu suçlarının merkezi haline gelen Kamberler Mahallesi, Osmangazi Belediyesi tarafından yıkıldı.
Mahalledeki 370 bina kamulaştırma yoluyla yıkıldı. Yıkım işleminin ardından Kamberler Tarih ve Kültür Parkı inşaatı başladı. İnşaat çalışmaları sırasında, çeşitli kalıntılara rastlanıldı. Uzman ekiplerin yaptığı inceleme sonrası kalıntıların Tarihi Tatarlar Hanı'na ait olduğu belirlendi. Kara Musatfa Paşa tarafından bin 500'lü yıllarda Gebze'deki camiine gelir temini amacıyla yaptırılan Tatarlar Han'ını roman vatandaşların yıllardır ev olarak kullandıkları ortaya çıktı.
Tarihi hanın kalıntıları arasında incelemelerde bulunan Osmangazi Belediye Başkanı Recep Altepe, gazetecilere yaptığı açıklamada, Tatarlar Han'ın restore edilerek kafeterya ve turizm koordinasyon erkezi olarak hizmet vereceğini söyledi.
Başkan Altepe, "Göreve geldiğimiz günden buyana tarihi eserlere yönelik çalışmaları büyük bir hassasiyet içerisinde yürütüyoruz. Yıllarca roman vatandaşlarımızın yaşadığı ve adeta şehir merkezinde bir çöküntüyü andıran Kamberler Mahallesi'nde kamulaştırma yaparak 370 binanın yıkımını gerçekleştirdik. Düzenlediğimiz proje yarışmasıyla birinci olan proje kapsamında, Kamberler Tarih ve Kültür Parkı inşaatına başladık. İnşaat çalışmaları sırasında arkadaşlarımız kalıntılara rastladı. Arkeolog arkadaşlarımızın çalışmaları sonrası bu kalıntıların Tatarlar Han'ına ait olduğunu belirledik. Hanın yaklaşık 200 yıldır harebe olarak kaldığını tespit ettik. Yıllarca da roman vatandaşlarımızın ev olarak kullandığı hanı tekrar günyüzüne çıkarmak için kollarımızı sıvadık. Burayı önce kafeterya olarak düşünüyorduk, fakat tarihi bir han olduğunu öğrenince turizm koordinasyon merkezi olarak kullanacağız. Burada bütün Bursa'nın haritası yeralacak." dedi.

Güvenlik kamerası takmak isterken düşüp hastanelik oldu

Bursa'nın Nilüfer ilçesinde bir işyerine güvelik kamerası takmak isteyen kişi dengesini kaybedip 6 metre yükseklikten düştü. Ağır yaralanan genç, Uludağ Üniversitesi Tıp Fakültesi Hastanesi'ne kaldırıldı.
Edinilen bilgiye göre, Demirci Mahallesi Demirci Caddesi'nde bir bilgisayar dükkanına güvenlik kamerası takmak isteyen Ömer Keskin (28), çıktığı direkten etentin kırılmasıyla 6 metre yüksekliktenaşağıya düştü. Ağır yaralanan genç olay yerine gelen 112 Acil Servis Ambulansı tarafından Uludağ Üniversitesi Tıp Fakültesi Hastanesi'ne kaldırıldı. Keskin'in sağlık durumunun ciddiyetini koruduğu öğrenilirken polis, olayla ilgili soruşturma başlattı.

'Gemlik Körfez' internette
www.gemlikkorfezgazetesi.com

GEMLİK'TE BİR İLK

35 YILLIK TECRÜBEMİZİ BİLGİSAYAR TEKNOLOJİSİ İLE BİRLEŞTİRDİK

DOSTLARINIZI SLAYT GÖSTERİSİ İLE
ÖZEL GÜNLERİNİZE DAVET EDİN
UNUTULMAZ OLSUN...
CD KUTULARI İÇİNDE ÖZEL TASARIM SLAYT
GÖSTERİLİ CD DAVETİYE HAZIRLIYORUZ

Körfez Ofset

ÖZEL TASARIM CD Lİ MULTİMEDYA DAVETİYE PATENTİ YALNIZCA KÖRFEZ OFSET'E AİTTİR.

MATBAACILIK - YAYINCILIK - REKLAMCILIK

İstiklal Cad. Bora Sok. Akbank Aralığı No : 3/B GEMLİK Tel : 513 96 83 Fax : 513 35 95

UTM UZMANLAR TIP MERKEZİ UTM

SSK
BAĞKUR
DEVLET MEMURLARI
EMEKLİ SANDIĞI
MENSUPLARINA

* FİZİK TEDAVİ
* GÖZ
* KADIN HASTALIKLARI
* ÇOCUK HASTALIKLARI
* DAHİLİYE
* GENEL CERRAHİ
* ACİL

BRANŞLARINDA HİZMET VERMEKTEYİZ.

Adres: İstiklal Cad. Gemlik / BURSA
TEL: 0.224 513 60 40

Tolon; Altaylı'ya konuştu "bizi kurban seçtiler"

Ergenekon örgütüne üye olmaktan dolayı tutuklanan Hurşit Tolon, Fatih Altaylı'ya gönderdiği mektupta 'kurban seçildik' dedi.
İşte o mektup:
Ergenekon operasyonları kapsamında 1 Temmuz'da gozaltına alınan ve daha sonra tutuklanan Emekli orgeneral Hurşit Tolon gazeteci Fatih Altaylı'ya cezaevinden bir mektup gönderdi.
Kendisi ile birlikte tutuklanan emekli Orgeneral Şener Eruygur ve şahsının Ergenekon örgütüyle hiçbir alakaları olmadığını söyleyen Tolon, "biz kurban seçildik " dedi...
Tutuklamalarla ilgili olarak Hükümet'i suçlayan Tolon, evinde ele geçirilen Sabah Gazetesi'nde yayınlanan 'klasörü' de yalanladı.
İşte Tolon'un Altaylı'ya gonderigi mektup: "Bizi tanıyanlar, yakınlarımız ve sevdiklerimiz şunu çok iyi bilmelidirler ki, ne Org. Eruygur ne de ben Ergenekon denen orgutun ne kurucusu, ne yoneticisi, ne de uyesiyiz. Uzaktan yakından hiçbir ilgimiz, ilişkimiz yoktur.
Varsa, boyle bir teror örgutunden medyada yer aldığı kadarıyla bilgi sahibiyiz.
Medyada yer alan asılsız haberleri büyük uzuntu ile ızliyorum. İktidar yanlısı gazeteler yanıltıcı, suçlayıcı ve adeta kesin hukummüş gibi haberler yayınlıyorlar. Hele Sabah Gazetesi'nde "ŞOK KLASÖR" başlığı ile yayınlanan haber bütünüyle yalandır, gerçek dışıdır.
Evimde arama hem Ankara C. Savcısı hem de Gnkur. As. Savcısının nezaretinde yapıldı. El koydukları tüm belgeler tutanaga geçirildi. Org. Yaşar Büyükanıt hakkında iddia edildiği gibi bir klasör, dosya, belge, bilgi kesinlikle yoktur. Tümüyle gerçek dışı olan bu haber, çok net olarak belli ki sistematik bir karalama ve suçlama kampanyasının ürünüdür. Bu konuyu avukatlarıma iletin.
İstanbul'daki Avukatım bir basın açıklaması yapsın, Ankara'daki Avukatım da tekzip edip dava açsın.
Bu konuda oğlum Tolga Tolon'un mustakil evinde yapılan aramada yasa dışı el konulan bir CD içinde GATA mahreçli olarak Org. Büyukanıt'ın kulak rahatsızlığı ile ilgili periyodik kontrol ve tedavileri gösteren bir çizelge bulunmuştur.
Oglum da bunun nereden, nasıl, ne şekilde geldiğini hatırlayamadı. İnternet ortamından gelen yüzlerce, binlerce belge arasında intikal etmiş olabilir. Lutfen bunu kardeşime ve ogluma iletin, Yaşar Paşa'ya bilgi versinler.
Bu olay bütünüyle siyasi bir komplodur. İktidar kendisine muhalif olarak gördugu tum kişi ve kuruluşları, başta kadın derneklerini, sivil toplum kuruluşlarını bu kisve kapsamında baskı altına almaya ve cezalandırmaya çalışmaktadır.
"Ulusal" adı ile başlayan, Atatürkçü, Cumhuriyetçi, Yurtsever tüm yasal STÖ'lerine, siyasi partilere suç örgütü, terör örgütü gözü ile bakılıyor.
Gözaltına alındığım andan itibaren, Anayasa ve AİH Sözleşmesine dayanarak;1. Ne ile suçlanıyorum?
2. Bu suçun delilleri nelerdir?
3. Savunma için zaman verin! dedim. Bunların üçü için de "mümkün değil" dediler. Bu nasıl bir anlayıştır? Nasıl bir gizliliktir? Günlerce gözaltında kaldıktan sonra Cuma günü 19.00'dan ertesi sabah 07.00'ye kadar ifademe başvuruldu. Ardından istirahat imkânı verilmeksizin Adli Tıbba götürüldük.
Cumartesi sabah 09.30'dan 12.00'ye kadar Savcının kapısında bekletildik. Sonra saat 15.00'e kadar 3 saat ifadem alındı. 15.00'den 22.30'a kadar Hâkim sorgusu için yine kapıda bekletildik. Nihayet 22.30-01.00 arasında hâkim karşısına çıktık. Sorulara ve verdiğim cevaplara bakarak serbest bırakılacagımı umarken sanırım saat 03.00'e doğru tutuklandıgımız tefhim edildi.
Sorgulama esnasında atfedilen suç ve bu suçla ilgili herhangi bir delil ortaya konmamıştır.
Delillerden suça, suçluya, suçlamaya degil, fail ve faaliyetlerinden suç isnat etmeye giden bir anlayışla sorular yoneltilmiştir.
Özellikle kişiler ve çeşitli sivil toplum kuruluşları, dernekler, siyasi parti kuruluş çalışmaları ve bunların düzenledikleri çeşitli etkinliklere neden katıldıgım sorulmuştur.
Periyodik toplantıda emniyet istihbarat birimleriyle görüşelim. İstedigim söylenen rapor ve olay budur.
Gözaltına alınma ve tutuklanma nedenimiz olarak şunları düşünüyorum: Bir yılı aşkın bir süredir bu işin suyu çıktı. Kamuoyu tatmin edilemedi. Yandaş basında da halen örgütün üst kademelerine ulaşılamadığı görüşü yaygın. Kamuoyunu tatmin için toplum tarafından daha çok tanınan, STÖ'lerle, Üniversitelerle daha sık ve tamamen yasal ortamlarda beraber olan kurbanlara ihtiyaç vardı. Biz kurban seçildik."

Serbest Kürsü

Ürer KONAK
(E) Tarih Öğretmeni

Lozan Barış Antlaşması

85 yıl önce bugün kanla yoğrulmuş bir mücadelenin masa başındaki zorlu mücadelesinin sonuna gelinmişti...İsviçre'nin Lozan kentindeki bir otelde vatanımın sınırları çiziliyordu.. Şu anda aklıma geldiği için yazıyorum. Kaç kişi (bir anket yapılırsa) bu yönü hatırlıyor acaba? Yıllardır unutturulmaya çalışılan, bir iki toplantı ve demeçlerle geçiştirilen bu gün bizim için ne anlam taşımaktadır... Bilen kaç kişi? Bunda acaba bizlerin de bir hatası var mı? Hep kendime sormuşumdur... Suçlamışımdır, anlatamadım mı kendi tarihimizin bu dönüm noktasının önemini diye?

Kurtuluş Savaşı'mızın sonunda 11 Ekim 1922'de Mudanya Mütakeresini imzaladık. Karşımızdaki Düvel-i Muazzama'ya isteklerimizin bir bölümünü kabul ettirmiştik... Savaşmadan Trakya'yı geri almıştık... Sıra barış antlaşmasına gelmişti. Sınırlarımız henüz çizilmemisti.. Türk Ordusu Bogazların Anadolu yakalarına kadar gelmiş, olurmuştu... Karşımızda İtilaf Devletleri'nin henüz yıpranmamış taze güçleri, işgal kuvvetleri bulunmaktaydı. Özellikle İngiliz güçleri.

Bu günlere kolay gelinmemişti... Mondros'tan sonra eli kolu tamamen bağlı hale getiren ve şartsız olarak önüne konulan barış antlaşmasıyla hakkında adeta ölüm fermanı verilen bir milletin, içine düştüğü iç ve dış kuşatmışlık altında verdiği bağımsızlık mücadelesiyle ulaşılmıştı bu günlere...

Sevr Antlaşması gibi (10 Ağustos 1920) dünyada bir milletin önüne konulabilecek en ağır antlaşmayı, milletinden aldığı güç ve destekle yırtıp atabilmiştik. Öyle bir Sevr ki.. Kabul ettirmek için İngilizler'in desteği ile Yunanlılar'ı ileri hare kata geçirerek 8 Temmuz 1920'de Bursa'mızı işgal ettiler. 25 Temmuz'da Edirne'yi, iki gün sonra tüm Trakya'yı işgal ettiler. Özellikle Bursa'mızın işgal edilmesi TBMM'si kürsüsüne siyah bayrak asılmasına neden oldu, kurtuluncaya kadar...

Sevr, Türk tarihinin en acı antlaşmalarından biridir. Ters çevirilip kanadı, kolları ve bacakları koparılmış, tüyleri yolunmuş bir "kaz" a benzer tıpkı... Türk Ulusu İç Anadolu'ya sıkıştırılmış, kıpırdasa oda elinden alınacak ve tümüyle yok edilmesi düşünülmüştü... Bir kaç önemli maddesini hatırlatalım: Osmanlı Devleti, İstanbul çevresi ile Anadolu'nun küçük bir toprak parçasından ibaret olacak, antlaşma hükümlerine uyulmazsa İstanbul'da elinden alınacaktı. Kapitülasyonlardan tüm İtilaf Devletleri yarlarlanacak, Ege ve Akdeniz'de hiçbir kıyımız kalmayacak, Marmara Denizi ve Boğazlar "Uluslararası Komisyon"a bırakılacak, Türk Ordusu terhis edilecek, silah, cephane, demiryollarına ve donanmasına el konulacaktı... Doğu illerimizde Ermenistan, Güneydoğu'da özerk bir Kürdistan kurulucaktı.

İşte biz Kurtuluş Savaşı'mızda büyük Atatürk ve ona inanmış Türk Ulusu, silah arkadaşlarıyla bu Sevr'i yırtıp tarihin çöplüğüne attık bir daha çıkmamak üzere...

Lozan; Sevr'in yırtılıp, bağımsız Türkiye'nin kuruluş antlaşmasıdır. Dökülen kanlarımızın sonucudur. 20 Kasım 1922'de İsviçre'nin Lozan kentinde başlayan görüşmeler 24 Temmuz 1923'e dek sürdü. Mudanya'daki başarısından ötürü heyetimizin bayına İsmet Paşa (İnönü) getirildi. Hala 1. Dünya Savaşında yenik düşen bir ülkeye antlaşmaya oturuyor düşüncesinde idiler. Toplantıya katılan İngiltere, Fransa, Yunanistan, Japonya, Romanya, Yugoslavya ve ABD...

Lozan iki aşamada 20 Kasım 1922 - 4 Kasım 1923 arasında oldu. Ermeni yurdu, Boğazlar konularında ödün vermeyince konferans dağıldı...

Türk Ordusu'nun Boğazlara ve Musul'a yürümesi kararı alınması üzerine yeniden çağırdılar bizi... 23 Nisan 1923'de başlayan ikinci aşama görüşmeler, çok çetin tartışmalar sonucu 24 Temmuz 1923'de Lozan Barış Antlaşması'nın imzalanmasıyla sona erdi.

Lozan'da;

1- Türkiye'nin bağımsız varlığı tüm dünya tarafından kabul edilmiştir. Osmanlı uluslararası hukuk açısından resmen sona ermiştir.

2- 1. Dünya Savaşı'ndan sonra imzalanan ve günümüze de de hukuksal geçerliliğini koruyan tek antlaşmadır.

3- Osmanlı'dan kalan asırık bir çok sorun çözülmüştür. (Kapitülasyonlar kaldırılmı, azınlık sorunları çözülmüştür... v.b)

4- Bu antlaşma ile, kendi ulusal sınırları içinde adı "TÜRKİYE" olan bağımsız ve egemen yeni bir Türk Devleti dünya sahnesine çıkmıştır.

Antlaşmadan sonra 2 Ekim 1923'de İngiliz, Fransız ve İtalyan birlikleri Dolmabahçe önündeki Türk bayrağını ve Türk askerini selamlayarak İstanbul'dan ayrılıp "Geldikleri gibi gittiler." Cumhuriyete giden yolumuz böyle açıldı...

SATILIK DAİRE

Denize sıfır , 3 yatak odalı
135 m2 iki cepheli ve
2 balkonlu bahçeli otoparklı
lüks yazlık daire SATILIK
Küçük Kumla Namtaş 2 Sitesi
Tel : 513 18 99 GSM : 0.533 356 44 39

ELEMAN ARANIYOR

Umurbey Düğün Salonu'nunda çalışacak

- BAYAN BULAŞIKÇI
  TEMİZLİK İŞLERİNDE ÇALIŞACAK
- 35 YAŞINI AŞMAMIŞ
  BAYAN ELEMAN ARANIYOR

Müracaat
525 17 00
0.536 570 65 97

mersin süren
İnş.Zey.Gıda Taş. Tur. San. ve Tic. Ltd. Şti.

DEVREN KİRALIK

İş değişikliği nedeniyle
faal durumda Emin Dalkıran
Kordonu'nda (2.kordon)
DEVREN KİRALIK CAFE (Rüyam Cafe)
0.535 518 14 16 - 0.542 593 61 51

ÇİZİYORUM

Barış Güler'in kaleminden

9 YAŞ

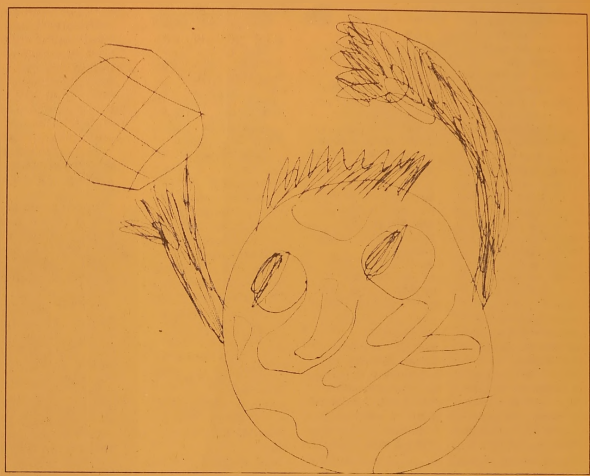

SATILIK MÜSTAKİL BİNA

500 M2 Bahçe içerisinde
3 katlı
12 tonluk zeytin havuzlu
SATILIK BİNA
Güvenli Köyü
0.535 277 23 14

GEMLİKLAND ZEYTİN DİYARI

ELEMAN ARANIYOR

Yalova Yolu üzerinde
Umurbey Zeytin Merkezi'ndeki
perakende satış mağazamızda
çalıştırılmak üzere
BAYAN SATIŞ ELEMANI
aranmaktadır.
İlgilenenlerin şahsen
başvurmaları gerekmektedir.
Yeni Zeytin Hali Toptancılar Sitesi
No:38 - Gemlik /BURSA
513 67 68 - 0.532 392 77 88

TEMA
"SUYUNU BOŞA HARCAMA"

TEMA Vakfı tarafından başlatılan "Suyunu Boşa Harcama" kampanyasına su tüketiminin önlenmesi için siz de katılın

GEMLİK SİNEMA GÜNLÜĞÜ

(Rezervasyon Tel : 513 33 21)

VENÜS SİNEMASI
Filmin Adı
SEMUM 14.00-16.00

'Gemlik Körfez' internette www.gemlikkorfezgazetesi.com

KEY ödemeleri başlıyor

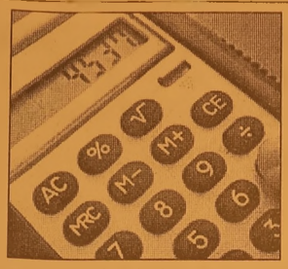

8 milyon 493 bin 956 kişiyi ilgilendiren Konut Edindirme Yardımı (KEY) ödemelerinde son aşamaya gelindi. Ödemelerin yapılabilmesini sağlayan yasa yayımlandı.
KEY kapsamında ödemeler 28 Temmuz'da başlayacak, hak sahiplerine toplam 2.8 milyar YTL ödenecek. Hak sahiplerinin alacağı KEY tutarları 1 YTL ile bin 391 YTL arasında değişiyor.
Kamu Finansmanı ve Borç Yönetiminin Düzenlenmesi Hakkında Kanunda Değişiklik Yapılmasına Dair Kanun, dün Cumhurbaşkanı tarafından onaylanmasının ardından Resmi Gazete'nin bugünkü sayısında yayımlandı. Buna göre, Konut Edindirme Kanunu da kapsayan değişiklikle, dış borcun tahsisi tanımının kapsamına YÖK, üniversiteler ve yüksek teknoloji enstitüleri de alındı.
KEY hak sahiplerine yapılacak ödemelere ilişkin, Emlak Konut Gayrimenkul Yatırım Ortaklığının (EGYO) yükümlülüğü için müsteşarlık tarafından Emlak GYO'ya ikrazen Devlet İç Borçlanma Senetleri (DİBS) ihraç edebilecek. Emlak GYO'nun yükümlülüğünü aşan kısmı içinse Müsteşarlık tarafından Emlak GYO'ye özel tertip DİBS senedi ihracı yapabilecek.
-HAK SAHİPLERİ ADINA ZİRAAT'TA HESAP AÇILACAK-
KEY ödemeleri için tüm hak sahipleri adına Ziraat Bankası'nda birer hesap açılacak. Hak sahibinin alacağı bu hesaba yatırılacak. Hak sahibi kimlik bilgileri ve vatandaşlık numarası ile herhangi bir Ziraat Bankası şubesinden parasını alabilece Yasa kapsamında, 1987-1995 döneminde adına konut edindirme yardımı hesabına prim kesilen 8 milyon 493 bin 956 kişiye 28 Temmuz'dan itibaren ödeme yapılacak.
Hak sahiplerine yapılacak toplam ödeme 2 milyar 855 milyon YTL'ye ulaşacak. Kişi başına yapılacak ödeme tutarı 1 YTL ile bin 391 YTL arasında değişiyor. Ödeme dilimlerine göre en çok hak sahibi 3 milyon 800 bin kişi ile 0–50 YTL arasında bulunuyor.
2 milyon 922 bin kişi 50 ile 500 YTL arasında, 972 bin kişi de 500 ile bin YTL arasında KEY parası alacak.

Sanayiciden kritik uyarı

İstanbul Sanayi Odası Yönetim Kurulu Başkanı Tanıl Küçük, ekonomik durum konusunda kötümser olmadıklarını, ancak gerçekçi bakarak mevcut durumun sürdürülebilir olmadığını söylediklerini ifade etti.
Küçük, Türkiye'nin en büyük sanayi kuruluşları araştırmasının sonuçlarını değerlendirirken, "1982 yılından bu yana Türkiye ekonomisinde ana sektör sanayi sektörüdür. Ancak veriler sanayinin lokomotif gücünün giderek zayıfladığına işaret ediyor. Sanal bir iyileşme ile karşı karşıyayız, bu bir yanılsamadır" dedi. İSO 500 büyük sanayi kuruluşu'nun kamuoyuna duyurulması dolayısıyla görüşlerini açıklayan Tanıl Küçük, sanayi sektörünün GSYİH içindeki payının hızlı bir şekilde düştüğüne işaret ederek, "10 yıl gibi kısa bir sürede sanayi ve imalat sanayi sektörünün ekonomideki ağırlığının bu derecede gerilemiş olması Türkiye ekonomisinin yarınları açısından ciddiyet ve hassasiyetle durulması gereken bir husustur" diye konuştu.
"SANAYİ POLİTİKAMIZ NEDİR?"
Türkiye ile benzer kategoride bulunan hiçbir ülkede bu tür bir gerilemenin olmadığına dikkat çeken Tanıl Küçük " Örneğin Çin'de sanayinin 2002'de yüzde 39 olan GSYİH içindeki payı 2006'da yüzde 41, Hindistan'da aynı dönemde yüzde 15'ten yüzde 16'ya, Rusya'da yüz de 17'den yüzde 19'a ve Almanya'da yüzde 25'e çıkmıştır. Türkiye'nin sanayiye, sanayileşme bu ülkelerden daha mı az ihtiyacı var, bizim sanayi ile ilgili politikamız nedir" diye sordu.
"KUR POLİTİKASI ÇOK RİSKLİ"
İzlenen kur politikasına eleştiri yönelten Küçük " Kısa vadede risklerin ötesinde gerçekçi olmayan kur politikası orta ve uzun vadede üretim ve istihdam yapımızda ciddi kayıplara yol açma potansiyeli taşıyor. Kuruluşların çoğunluğu üretimde ithal hammadde ve ara malı kullanımına yöneliyor. Hatta bazı sektörlerimizde tasfiye süreci yaşanıyor. İstihdamdaki olumsuz gelişme sürmektedir. Bu yapı devam ettiği sürece kayıplar daha da artacaktır" görüşünü dile getirdi.
Şirketlerin karlığında 2007 yılında görülen iyileşmenin sanal bir iyileşme olduğunu ve yanıltıcı olduğunu savunan Tanıl Küçük bu konuda şu değerlendirmeyi yaptı: " 2007'de şirketlerin karlılığında ortaya çıkan iyileşme üretim artışının bir sonucu değildir. Sanal bir iyileşmedir ve yanılsamadır. Gerçekçi olmayan kur politikasının ve dövizle borçlanmanın bir yan etkisi olarak ortaya çıkan böyle bir karlılık nereye kadar devam ettirilebilir" dedi.
"KÖTÜMSER DEĞİL GERÇEKÇİYİZ"
Toplantıda basın mensuplarının sorularını yanıtlayan Tanıl Küçük bir soru üzerine, tüm hükümetlere ve siyasi partilere eşit mesafede bulunduklarının altını çizerek, "Yeni hükümetimiz Acil Eylem Planı yaptı. Demek ki geçen dört yılda yapılamayan bazı şeyler var ve bir an önce yapılması gerekiyor. Söylemde bir sorun görmüyoruz. Sadece verilen sözlerin hayata bir an önce geçirilmesini istiyoruz. Kötümser değil gerçekçi bakıyoruz. Bu durum ürdürülebilir değil diyoruz. Bunu rakamlar söylüyor. Sanayi üretimini ve ihracatı arttırmak için sanayicimiz büyük fedakarlıklar yapıyor ve çok büyük bir çaba harcıyor. ükümetimizden de sanayinin rekabet gücünü olumlu hale getirilmesi için daha fazla çaba bekliyoruz" karşılığını verdi.

BAY MUSTAFA ÖZALP EMLAK'TAN
Her Çeşit Emlak Alım, Satım ve Kiralama Hizmetleri
Daire, Zeytinlik, Villa, Dükkan, Arsa, Arazi
TAPU TAKİP İŞLERİ YAPILIR
ACİL SATILIK ve KİRALIKLARINIZ İÇİN BİZİ ARAYINIZ
Kayhan Mahallesi'nde denizi gören 3 oda 65 m² SATILIK DAİRE
3 Ayrı Daireli Müstakil Ev (Bahçe İçinde)Yeni Devlet Hastanesi Altı
Bodrum Tuzla'da Bahçeli, özel koyu plajı olan krediye uygun villa
Bodrum Yalıkavak'ta özel havuzlu, bahçeli, krediye ulgun villa
K.Kumla'da Ayazma Mevkii 6 Dönüm Zeytinlik
Cumhuriyet Mh. Cumhuriyet Okulu Y anı 3-4 katlar 155m2 daireler
KONUT KREDİLERİNE ARACILIK YAPILIR.
Trafik, Kasko Dask,
Her Türlü Sigorta İşlemleri, KONUT SİGORTALARI
Doğalgaz Poliçesi Yapılır.
ŞEKER SİGORTA
Macide ÖZALP
Tel : 513 24 74 Fax: 514 10 21

ELEMAN ARANIYOR
CHP İLÇE BİNASINDA ÇALIŞACAK LİSE MEZUNU BAYAN SEKRETER ARANIYOR
GSM : 0 535 860 53 65

Gemlik Körfez
ABONE OLDUNUZ MU?
ABONE OLUN
OKUYUN OKUTUN

Fazla uykuda felç riski

ABD'de yapılan bir araştırmaya göre, orta yaştaki kadınların uyuma biçimleri, felç riskini arttırabiliyor.
Araştırmalar, bir gecede 9 saatten fazla uyuyanlarda felç riskinin yüzde 70'e kadar artış gösterdiğini ortaya koydu.
Kuzey Carolina Üniversitesi'nden Dr. Jiu Chiuan Chen, uyku süresi ve ölüm oranı arasındaki bağlantının daha önce bir çok araştırmada kaydedildiğini ancak, uyku şekliyle kalp ve damar hastalıkları arasındaki bağlantının bulunmadığını söyledi.
Araştırmanın 50 ve 79 yaşları arasındaki 93 bin 175 kadın üzerinde yapıldığını belirten Chen, kadınların yüzde 8.3'ünün günde 5 saat uyuduklarını, yüzde 4.6'sının ise en fazla 9 saat uyuduklarını belirtti.
Chen 7.5 yıl süren araştırmada, bin 116 kadının koroner kalp rahatsızlığı yaşadığını, bunun beyne giden oksijenini keserek felce yol açtığını söyledi.
Chen, felç riskinin günde 7 saat uyuyanlara kıyasla; 6 saat veya daha az uyuyanlarda yüzde 14, 8 saat uyuyanlarda yüzde 24, 9 saat veya daha fazla uyuyanlarda ise yüzde 70 daha fazla olduğunu kaydetti.

Uzmanlar sıvı kaybı konusunda uyardı

Uzmanlar, yaz sıcaklarının vücutta sebep olduğu su kaybı yüzünden, bayılma, bulantı ve baş dönmesi gibi sağlık problemlerinin oluşabileceği konusunda uyarılarda bulundu.
Uzmanlar, günde 2.5 litre su içilmesi gerektiğini belirtti.
Bartın İl Sağlık Müdürü Dr. Osman Nacaroğlu, yaz mevsiminin sıcakların da etkisiyle vücutta fazla su kaybı meydana getirdiğini, bu durumda bayılma, bulantı ve baş dönmesi gibi sağlık problemlerinin oluşabileceğini belirtti.
Dr. Nacaroğlu, "Özellikle yaz aylarında terleme ile artan sıvı kaybını karşılamak amacıyla günde en az 2-2.5 litre yani 10-12 bardak su içmeye özen gösterilmesi gerekmektedir. Sıvı ihtiyacını karşılamak için süt, ayran, taze sıkılmış meyve suları, bitki ve meyve çayları tercih edilmelidir.
Günlük 3 ana öğün tüketilmeli ve öğün atlamamak gerek r. Yeterli ve dengeli beslenmenin önemi unutulmamalı ve dört besin grubunda yer alan besinlerden imkanlar çerçevesinde her öğünde tüketilmeli, besinler pişirilirken ızgara, buğulama, haşlama yöntemleri tercih edilmelidir.
Enerjisi yüksek hamur tatlıları yerine sütlü tatlılar, meyve tatlıları, dondurma gibi tatlılar tercih edilmelidir. Yaz aylarında artan sebze ve meyve çeşitlerinden yararlanmak ve günde en az 5 porsiyon sebze ve meyve tüketmek çok önemlidir. Başta kanser, kalp- damar hastalıkları, sindirim sistemi hastalıkları gibi birçok hastalığın önlenmesinde, kan şekerinin düzenlenmesinde ve içeriğindeki posa miktarının yüksek olması sebebiyle vücuttan zararlı

maddelerin uzaklaştırılmasında ve kilo fazlası olanlarda kilo vermeye de yardımcı olduğu unutulmamalıdır" dedi.
İl Sağlık Müdürü Dr. Osman Nacaroğlu, sıcak havalarda besinlerin bozulma riskinin de yüksek olduğunu, özellikle et, süt ve sütlü ürünlerin potansiyel riske sahip olduğunu, bu nedenle yaz aylarında besinler tüketilirken buzdolabında ve uygun koşullarda saklanması gerektiğini ifade etti. Dr. Nacaroğlu, "Kronik hastalığı olanlar ve kilo sorunu olanlar yaz aylarında sebze meyve tüketirken dikkatli olmalı, bunlardan ve sütlü tatlı, dondurma gibi gıdalardan fazla tüketmemeye özen göstermelidirler. Yaz aylarında da fiziksel aktivite ihmal edilmemelidir. Egzersiz ve spor yapılırken kış aylarına göre daha fazla sıvı kaybedileceği göz önüne alınarak sıvı tüketimine dikkat edilmelidir. Spor yapılırken sıcaklar göz önüne alınmalı; günün erken ya da akşam saatlerinde spor ve egzersiz yapılmasına özen gösterilmelidir" diyerek uyarılarda bulundu.

GEMLİK REHBERİ

GEREKLİ TELEFONLAR	
İtfaiye	110
Polis İmdat	155
Jandarma İmdat	156
Jandarma K.	513 10 55
Polis Karakolu	513 18 79
Gar. Kom.	513 12 06
KAYMAKAMLIK	
Kaymakamlık	513 10 51
C.Savcılığı	513 10 53
C.Savcı Yrd.	513 29 54
Emniyet Müd.	513 10 28
ULAŞIM	
METRO	513 12 12
Aydın Turizm	513 20 77
Süzer Turizm	512 10 72
Kanberoğlu-Esadaş	514 45 49
Anıtur	514 47 71
Kamil Koç	513 35 71
HASTANELER	
Devlet Hastanesi	517 34 00
Sahil Dev. Hast.	513 23 29
Mer.Sağ.Ocağı	513 10 68
Tomokay Tomografi	
Uzmanlar Tıp Mrk.	513 60 40
TAKSİLER	
Körfez Taksi	513 18 21
Çınar Taksi	513 24 67
Güven Taksi	513 32 40
Gemlik Taksi	513 23 24
Manastır Taksi	517 33 94

RESMİ DAİRELER	
TEK Arıza	513 20 66
TEK İşletme	513 45 03
Statyum	514 00 95
Orm.Böl.Şef.	513 12 86
Milli Eğt. Md.	513 11 74
Halk Kütüphane	513 13 53
Askerlik Şb.	513 10 57
Karayolları	513 13 08
Liman Baş.	513 11 33
Mal Müd.	513 10 95
Nüfus Md.	513 37 42
Özel İd. Md.	513 15 07
Tapu Sicl. Müd.	513 14 14
Müftülük	513 13 64
Gümrük Md.	524 85 86
Tekel Md.	513 10 42
Ver. Dairesi Md.	513 10 92
İlçe Tarım Müd.	513 10 45
İlçe Seç. Md.	513 77 77
Halk Eğitim Müd.	513 18 46
BELEDİYE	
Santral	513 45 21 -23
Başkanlık	513 45 20
Zabıta	513 24 32
Otobüs İşlet.	513 45 21-122
BUSKİ	514 57 96
İtfaiye	513 23 25
Muhasebe Md.	513 45 21 -182
Yazı İşl. Md.	513 45 21 -111
Su Arıza	Yalnız 185

DENİZ OTOBÜSÜ	
Bursa	256 77 84
Mudanya	544 30 60
Yenikapı	(212) 516 12 12
Yalova	(226) 811 13 23
İDO İmam Aslan Dinlenme Tes.	513 23 94
VAPUR - FERİBOT	
Yalova	(226) 814 10 20
Topçular	(226) 363 43 19
Eskihisar	(262) 655 60 31
OTOBÜS	
Şehirlerarası	261 54 00
Otobüs Terminali	(18 Hat)
TÜP DAĞITICILARI	
Aygaz	513 12 95
Habaş	513 16 37
Mogaz	513 75 58
Ergaz	513 88 43
İpragaz	513 22 59
Habaşgaz	513 45 46
Yeni Likitgaz	513 65 00
BP Gaz	514 59 81
Bütünler Likitgaz	513 80 00
Akçagaz	514 88 70
Totalgaz	514 17 00
AKCAN PETROL	513 10 79
MAR-PET	513 30 33
TUNCAY OTO GAZ	513 14 25

NÖBETÇİ ECZANE

24 Temmuz 2008 Perşembe
SEVİNÇ SARAL ECZANESİ
Demirsuşabı mh. - GEMLİK
Tel: 0.224 513 29 73

Gemlik Körfez
GEMLİK'İN İLK GÜNLÜK SİYASİ GAZETESİ
YEREL SÜRELİ YAYIN
YIL : 36 SAYI : 3117
FİYATI : 25 Ykr. (KDV Dahil)
Sahibi : Kadri GÜLER
Sorumlu Yazı İşleri Müdürü : Serap GÜLER
Haber Müdürü : Seyfettin ŞEKERSÖZ
İstiklal Cad. Bora Sok. No:3/B
Tel : 513 96 83 Fax : 513 35 95 GEMLİK
Yönetim ve Basım Yeri : KÖRFEZ OFSET
Matbaacılık-Yayıncılık-Reklamcılık Tesisi
İstiklal Cad. Bora Sok. No:3/B GEMLİK
(Dini bayram Günleri ve Pazar günleri yayınlanmaz)

MOPAŞ

25 Temmuz 2008 Cuma Günü
Saat:14:30 da Avantajlı Alışveriş
GEMLİK'te

Sürprizler, Hediyeler
ve Çok Özel İndirimler
MOPAŞ'ta.

Orhangazi Cad.
No:68 Gemlik / Bursa

ÖZEL AYKENT İLKÖĞRETİM OKULU

Deneyimli kadromuz ve çağdaş eğitim anlayışıyla sizlere en yakın özel okuluz.
Özel Aykent İlköğretim Okulu ve Anasınıfı 2008-2009 dönemi kayıtları başladı

2008-2009 EĞİTİM VE ÖĞRETİM YILI ÜCRETLERİMİZ

4-5 YAŞ	3.900 YTL
ANA SINIFI	4.150 YTL
1. SINIF	5.000 YTL
2-3-4-5-6-7-8	6.000 YTL

Ücretlerimize, eğitim-öğretim yemek, servis ve KDV dahildir

ANASINIFI, 1, 2, 3. SINIFLARA HAFTADA 6 SAAT
4-5-6-7-8 SINIFLARA HAFTADA 8 SAAT İNGİLİZCE

Gemlik-Orhangazi yolu 2.Km.
Umurbey Paşabahçeler Mevkii
Tel : 513 50 84 GEMLİK
www.aykentilkogretim.k12.tr

Gemlik Körfez

Kuruluş:1973

GEMLİK'İN İLK GÜNLÜK SİYASİ GAZETESİ

25 Temmuz 2008 Cuma | www.gemlikkorfezgazetesi.com | 25 Ykr.

Milli Eğitime usta öğretici alınacak

Başvurular 22-31 Temmuz arasında

İlçe Milli Eğitim Müdürlüğünden yapılan açıklamada, İlkokul öncesi eğitim kurumlarında, kadrosuz usta öğretici olarak görev almak isteyenlerin İlçe Milli Eğitim Müdürlüğü'ne başvurmaları istendi. Haberi 3'de

TEDAŞ Balıkpazarı Mahalesinde asfalt çalışmaları başlattı

Vatandaşın parasına yazık!

Gemlik Belediyesi'nce yaklaşık 5 ay önce 1 nolu cadde ve çevresindeki yollara asfalt kaplandı. Şimdi ise, TEDAŞ'ın elektrik kablolarını yer altına alması nedeniyle, asfalt bozuldu, milyarlar çöpe gitti.

Gemlik Belediyesi nin kış sonunda asfalt yaptığı Balık pazarı ve Kayhan Mahallesi'ndeki yollar, TEDAŞ tarafından bozularak yer altı kablo döşeme lerine başlandı. Belediye'nin 5 ay önce yaptığı asfalt çalışmaları TEDAŞ'ın yeraltı kablo döşeme çalışmaları nedeniyle bozuldu. Yollara harcanan milyarlarca lira boşa gitti.

Kadri GÜLER'in haberi sayfa 3'de

TEDAŞ tarafından elekrik kablolarının yeraltına alınma çalışmaları başlatılması üzerine, yeni asfatlanan yollar kazılıyor.

Otoparklar satılacak araçlarla dolu

İlçemizde bulunan bazı otoparlara, İcra Müdürlüğü talimatı ve Vergi Dairesine borçları olanların el konulan araçları yedi emin olarak bırakılıyor.

Bu araçlar, otoparklarda satılacak günü bekliyorlar.

Vergi Dairesi Müdürlüğü mayıs ayında, vergi borçlarını öde yemeyen bazı mükelleflerin araçlarını açık arttırma ile sattı.

Haberi sayfa 5'de

Güne Bakış

Kadri GÜLER
kadri_guler@hotmail.com

Vatandaşın parasına yazık değil mi?

Dün, Atatürk Kordonundaki Belediye çalışmalarını görmek için İskele Meydanı'ndan sahile giderken, yolun trafiğe kapatıldığı görünce, gazeteci merağı sardı içimi. İnip yoldaki çalışmaları fotoğrafladım.

Çalışanlar, TEDAŞ'ın kabloları yol altına aldığını söyledi. *Devamı 5'de*

Atatürk Kordonu'na yeni düzen

Belediyenin Atatürk Kordonu'nda başlattığı yeni düzenleme çalışmaları devam ediyor.

Atatürk Kordonunda ilk kez bir çay bahçesi de yapılıyor.

Ahşap malzemeden yapılan Çay Bahçesi büfesi tamamlandı.

Belediye ilgilileri, çay bahçesinin çalışmaların bitiminden sonra ihale edileceğini söylediler.

Haberi safya 2'de

Atatürk Kordonu'na yeni çay bahçesi yapılıyor

Buluşma

Gürhan ÇETİNKAYA

Barış için ..

21.yüzyılın ilk eşiğindeyiz..
Dünya silahlanıyor.
Büyük, küçük demeden ekonomik olarak güçlü olanla, olmayan tüm devletler silahlanıyor. Açlığın kol gezdiği dünyamızda, silahlanmaya ayrılan bütçe hızla
büyüyor.
Dolayısıyla;
Dünya'da savaş iklimi hızla ağırlaşıyor.
Bunca silah ne için?
Bu iklime bir de adım adım yaklaşan ve 1929 büyük ekonomik bunalımına yani ünlü adıyla "kara perşembeye" göre daha çaplı ve derin gelmesi beklenen yeni bir küresel bunalım olasılığı da eklenince, dünyadaki savaş ikliminin daha da ağırlaşacağı anlaşılıyor.
Türkiye de dünya da artık eskisi gibi olmayacak..
Sosyal, siyasal, ekonomik anlamda hep önceyi anımsayacağız..
Hukuk..
Güvenlik..
Eğitim..
Sağlık..
Ciddi anlamda deforme oldu..
İnsanlar mutlu değil..
Ekonomik kaygılarla sosyal kaygılar başa baş seyrediyor.
İnsanların gelecekten umudunu kesmesine zemin hazırlıyor, araştırma ve öğrenme yetenekleri kısıtlanıyor.
Maraton bitmiyor..Koşarken insanın enerjisini tüketiyor..
Gelişim..
Değişim..
Diyalektik..
Tanım değiştiriyor..
Barış..
Sevgi..
Hoşgörü..
Mumla aranır değerler olarak rafa kalktı..
Onların yerini..
Konvansiyonel..
Nükleer..
Biyolojik..
Kimyasal..
Ateşli silahlar aldı..
İşin ilginç yanı silahın barış için üretildiği savlanıyor.
İnsan kendi ürettiği silahla kendini vuruyor..
Nasıl bir barış?
Anlamak güç..
Yaşamak için öldürmek mi gerek?
Bir yanda iyi komşuluk, barış ve işbirliği çağrıları yapılırken diğer yanda gözü kan bürürcesine geliştirilen silah teknolojisine ne demeli?
Sanırım asıl olan..
İnsanoğlunun ruhunu kemiren ve bulduğu her fırsatta dışa vuran "ego"sunun mutlaka bastırılması.

'Gemlik Körfez' internette
www.gemlikkorfezgazetesi.com

Atatürk Kordonu'na yeni düzen

Belediye tarafından Atatürk Kordonuna yapılan yeni düzeneleme içinde çay bahçesi, yürüyüş kordonu, jimnastik ve oyun grupları bulunuyor.

Belediyenin Atatürk Kordonu'nda başlattığı yeni düzenleme çalışmaları devam ediyor.
Çalışmalar hazırlanan projeye göre yürütülürken, Kordon dolusu kayalarının denize doğru yeniden düzenlenmesinden kazanılan yerde bisiklet ve yürüyüş bantı oluşturuldu.
Daha çok insanın gezi sırasında yararlanacağı Atatürk Kordonunda ilk kez bir çay bahçesi de yapılıyor.
Ahşap malzemeden yapılan Çay Bahçesi büfesi tamamlandı.
Belediye ilgilileri çay bahçesinin çalışmaların bitiminden sonra ihale edileceğini söylediler.
Öte yandan Atatürk Kordonunda elektriklerin yer altına alınması çalışmalı nedeniyle parke taşları söküldü.
Kordonda ayrıca oturma bankları, jimlastik gurpları ve oyun grupları da yer alıyor.

Yeni yapılan çay bahçesi

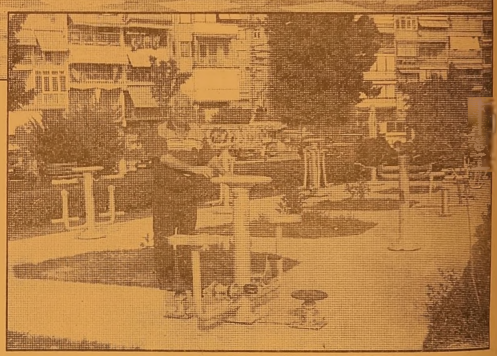

BAYTAŞ
SATILIK - KİRALIK LÜX DAİRELER ve İŞYERLERİ
www.baytasinsaat.com.tr

BAYTAŞ ESİN APARTMANI	MANASTIR'DA MÜSTAKİL VİLLALAR
Balıkpazarı Mahallesi 102 m2 2+1 normal daireler, 120 m2 3+1 normal daireler, 180 m2 4+1 dublex daireler, Toplam 24 Daire, 4 İşyeri Dış cephe ısı ve su yalıtımlı siding kaplama, Doğalgaz Kombi Sistemi, Otoparklı, Asansörlü, Hazır Mutfak, Dış kapı çelik kapı, İç kapılar amerikan kapı, Salon ve odalar laminant parke, Islak zeminler seramik	200 m2 4+1 3 adet bahçe dublex 180 m2 3+1 3 adet çatı dublex Isı ve su yalıtımlı dış cephe kaplaması, Doğalgaz Kombi Sistemi, Otoparklı Hazır Mutfak, Dış kapı çelik kapı, İç kapılar amerikan kapı, Salon ve odalar laminant parke, Islak zeminler seramik

SATILIK DAİRELER
BAYTAŞ ZÜMRÜT SİTESİ, Manastır 2. Durak'ta, Muhteşem deniz manzaralı, 3+1 ve 4+1 normal daireler.
BAYTAŞ GÜMÜŞ SİTESİ, Manastır'da, Okula yakın, Muhteşem deniz manzaralı, Otoparklı, 2+1 ve 3+1 normal daireler.
BAYTAŞ İŞ MERKEZİ, Bursa Carrefour karşısında, Final Dershanesi'ne yakın, Ofis ve Mağazalar.
Gemlik Kafoğlu Apartmanı'nda, muhteşem deniz manzaralı , asansörlü, kaloriferli 3+1 150m2 normal daire
KİRALIK DAİRELER ve İŞ YERLERİ
BAYTAŞ KÖRFEZ SİTESİ, Gemlik girişi muhteşem deniz manzaralı 150 m2 3+1 normal daire
BAYTAŞ KÖRFEZ SİTESİ, Gemlik girişi 110 m2, asma katlı işyeri
www.baytasinsaat.com.tr Tel: 513 42 21 Fax: 513 17 94

TEDAŞ Balıkpazarı Mahalesinde asfalt çalışmaları başlattı

Vatandaşın parasına yazık!

Gemlik Belediyesi'nce yaklaşık 5 ay önce 1 nolu cadde ve çevresindeki yollara asfalt kaplandı. Şimdi ise, TEDAŞ'ın elekrik kablolarını yer altına alması nedeniyle, asfalt bozuldu, milyarlar çöpe gitti.

Gemlik Belediyesinin kış sonunda asfalt yaptığı Balıkpazarı ve Kayhan Mahallesindeki yollar, TEDAŞ tarafından bozularak yer altı kablo döşemelerine başlandı. Belediye'nin 5 ay önce yaptığı asfalt çalışmaları TEDAŞ'ın yeraltı kablo döşeme çalışmaları nedeniyle yollara harcanan milyar larca lira boşa gitti. Balıkpazarı, Halit Paşa Mahallesi ve Kayhan Mahallesi nin ana caddeleri ve ara yolları Belediye tarafından önce kaldırımlar parke döşenmişti. Daha sonra asfalt ihalesi yapılarak, bu cadde ve sokaklardaki yollardaki beton parke taşları sökülmeden üzerlerine asfalt dökülmüştü.

Aradan 5 ay bile geçmeden, milyarlarca lira harcanarak yaptıralan asfat yollar, TEDAŞ'ın şehir içinde kabloları yeraltına alması nedeniyle asfaltlar kazılarak, vatandaşın cebinden harcanan milyarlarca YTL. boşa gitti. Asfaltın kazıldığı gören vatandaşlar, "elektrik kabloları kısa bir süre içinde yer altına alınacaktıysa neden Belediyenin asfaltlama çalışması yapıldığını söyle yerek, harcanan paralara yazık değil mi diye soruyorlar."

TEDAŞ tarafından elekrik kablolarının yeraltına alınma çalışmaları başlatılması üzerine, yeni asfatlanan yollar kazılıyor.

2008-2009 eğitim öğretim yılı için alınacak usta öğrenci başvuruları başaladı

Milli Eğitim, usta öğretici alacak

2008-2009 eğitim ve öğretim yılında İli miz okul öncesi eğitim kurumlarında, kadrosuz usta öğretici olarak görev almak isteyenlerin İlçe Milli Eğitim Müdürlüğüne başvurmaları istendi.

İlçe Milli Eğitim Müdürlüğünden yapılan açıklamada, usta öğretici olmak isteyenlerin 22-31 Temmuz 2008 tarihleri arasında İlçe Milli Eğitim Müdürlüklerinden birine başvurmalarının gerektiği açıklandı.

Başvuracak olanların üniversitelerin Çocuk Gelişimi Bölümü mezunlarının arasından tercih edileceği bildirildi.

Yazı YORUM

Diş Hekimi
Özcan VURAL
ozcanvural1933@hotmail.com
www.milliyet/blog/özcan vural

Görünen bu !..

Yargıtay Başsavcısı da Anayasa'nın (madde 69) kendisine (kurumuna) tanıdığı hakkı kullanınca;

Başbakan, Cumhurbaşkanı, AKP sözcüleri, tarikat şeyhleri, tarikat beslemeli gazete yazarları, Çalık'lamacı gazete ve TV'nin 500 milyar liradan başlayıp 900 milyar liraya kadar çıkan transfer parası almış küfür yazarı, köşe sahipleri, 200 milyar de ğerinde Q7 Audi makam otomobiline bin dirilen Genel Yayın Müdürleri, iktidar yanlısı basın, darbecilik moda oldugu zaman rezilce cuntacılığa sarılan, şimdi demok ratlık prim yaptığı için bugün oportünistçe liberal demokratlığa vidalanan yazarlar, Yargıtay'ı korkutmaya, geriletmeye, sindir meye ve bu yolla Anayasa Mahkemesi üyelerini iktidar partisi lehine etkilemeye çalışıyor.

Demokrat değiller.

Olmaya niyetleri yok.

İşte bu yüzden Yargıtay Başkanlar Kuru lu (yüksek yargı mensubu rafine hukuk insanları) dün yeniden "Padişah değilsiniz" uyarısı yapmak zorunda kaldı.

İşin özü budur.

"AKP'nin siyasi ihtirasları uğruna Tür kiye'nin onuru ve haysiyeti ayaklar altına alınmış, Başbakan ve arkadaşları Anayasa Mahkemesini baskı altına almak için ya bancı başkentlerin karanlık koridorlarında yargıyı ihbar turlarına çıkmıştır.

Türkiye'yi aşağılamayı meslek edinen Avrupalı müfettişlerin, Cumhuriyetin temel değerlerine dil uzatmaları ve Anayasal kurumlara yönelttikleri ağır hakaretler, bizzat Başbakan tarafından haklı ve meşru müdahale olarak görülmüş ve savunulmuş tur.

Birinci sınıf liderler, birinci sınıf insanlarla çalışır.

Günü geldiğinde o koltuktan çekilmesini bilirler.

Sanıyorum Erdoğan'ın burada önemli bir hatası oldu.

AKP'de birinci adam ve onuncu adam var.

Aradaki sekiz kişi yok.

Sorunda bundan kaynaklanıyor.

Dışarıdan okuyabildiğim kadarıyla, Er doğan sonrasına içten içe bir hazırlık oldu ğunu tahmin ediyorum.

Ancak, o partide bulunan herkes Erdo ğan'a rağmen bir şey yapamayacaklarını çok iyi bilir.

Ama eğe,r böyle bir süreç çalışacak olursa ondan sonrası için yüreğinde, beklenti taşıyan isimler olduğunu zannediyorum.

Bu süreçte, Anayasa Mahkemesi'nin vereceği kararın ne olması gerektiği konusunda da yol göstermeye yeltenilmiş, bazı çevreler kararı dikte ettirecek kadar çizmeyi aşmıştır.

ABONE OLDUNUZ MU?
Gemlik Körfez
ABONE OLUN
OKUTUN OKUYUN

Gemlik Körfez
GEMLİK'İN İLK GÜNLÜK SİYASİ GAZETESİ

Büyükşehir çitfe bayram yaşatacak

Bursa Büyükşehir Belediye Başkanı Hikmet Şahin, Başbakanlık Toplu Konut İdaresi (TOKİ) işbirliği ile Hamitler'de gerçekleştirdikleri 948 toplu konutun Ramazan Bayramı öncesinde konut sahiplerine teslim edileceğini, 1124 konutun yapılacağı 2. etabın da temelinin önümüzdeki ay atılacağının müjdesini verdi.
Başkan Şahin, Genel Sekreter Yardımcısı Recep Akyıldız, Fen İşleri Daire Başkanı Fehmi Ökten ve İmar ve Şehircilik Daire Başkanı Mustafa Altın ile birlikte Hamitler'de yapımı devam eden toplu konut inşaatlarında incelemelerde bulundu.
Hamitler'de yeni bir kent doğuyor
Yüklenici firmanın yetkililerinden inşaatın son durumu hakkında bilgi alan Şahin, 948 konutun yanı sıra ilköğretim okulu, cami ve ticaret merkezi gibi sosyal donatı alanlarının yer aldığı ilk etap inşaatının söz verdikleri süreden önce bitirileceğini söyledi.
İlk etaptan konut alan vatandaşlara evlerini Ramazan Bayramı öncesinde teslim etmeyi planladıklarını belirten Şahin, "1124 konut, ilköğretim okulu, lise, kapalı spor salonu ve sosyal donatı alanlarının yer alacağı 2. etabın temelini de ağustos ayında atacağız.
Hemşehrilerimizi çağdaş mekanlarda layık oldukları ortamda ev sahibi yapmaya devam edeceğiz" diye konuştu.
Tıbbi atıklar artık tehdit olmayacak
Başkan Şahin ayrıca

Geçit Özdilek'in arkasında yer alan Katı Atık Depolama Sahası içinde yapılan Tıbbi Atık Sterilizasyon Tesisi'nde inceleme yaptı. Şahin, kentin sadece bilinen değil, görünmeyen ve gelecekte yaşanacak sorunlarına da çözüm ürettiklerini söyledi. Tıbbi atıkların yüzde 70 küçülerek, evsel atık haline dönüştürüleceği tesisin Türkiye'de yine bir ilk olacağını söyleyen Şahin, "Tıbbi atıkların metal ve radyoaktif ölçerlerle kontrol edilerek toplanıp, tartıldığı, barkot sistemi ile toplanacağı bilgisayar ortamından anlık takip edileceği bir sistemin uygulanacağı Tıbbi Atık Sterilizasyon Tesisi'ni 26 Temmuz Cumartesi günü hizmete açıyoruz. Tüm halkımızı açılışımıza bekliyoruz" dedi.

Bursa'da zincirleme trafik kazası: 1 Ölü, 3 yaralı

Bursa'nın merkez Osmangazi ilçesinde meydana gelen zincirleme trafik kazasında 1 kişi hayatını kaybederken, yaralanan 1'i çocuk 3 kişi hastanede tedavi altına alındı.
Bursa Emniyet Müdürlüğü'nden edinilen bilgiye göre, Küçükbalıklı Mahallesi İnönü Caddesi Arıtma Tesisi önünde meydana gelen kazada, Erbil Saçan (36) idaresindeki 16 CJB 37 plakalı hafif ticari araç, Bursa'dan Demirtaş beldesi istikametinde giderken önce, Recep Yılmaz'ın (35) kullandığı 16 L 4848 plakalı araca daha sonra Nurettin Yurtseven (31) yönetimindeki 16 NY 962 plakalı otomobile çarptı.
Çarpmanın etkisiyle 16 NY 962 plakalı araç, İsmail Tatar'ın kullandığı 16 BTT 66 plakalı otomobile çarparak arıtma tesisinin duvarına sıkıştırdı.
Kazada ağır yaralı olarak Bursa Devlet Hastanesi'ne kaldırılan 16 L 4848 plakalı otomobil sürücüsü Recep Yılmaz hayatını kaybetti. Kazada Erbil Saçar, Sevgi Yurtseven ve kızı İkranur Yurtseven (3) yaralanarak hastaneye kaldırıldı. Kazayla ilgili soruşturma sürüyor.

Özel hastaneler acilden kaçamayacak

Özel hastaneler, acil vakaları hastanın sağlık güvencesi veya ödeme gücü bulunup bulunmadığına bakmaksızın kabul etmek zorunda olacak.
Hizmet bedelinin tahsili ile ilgili işlemler, acil müdahale sağlandıktan sonra yapılacak.
Ayakta Teşhis ve Tedavi Yapılan Özel Sağlık Kuruluşları ve Özel Hastaneler Hakkındaki Yönetmeliklerde yapılan değişiklikler Resmi Gazete'nin bugünkü sayısında yayımlanarak yürürlüğe girdi.Yapılan düzenlemelere göre, özel hastanelerde görev yapan hekimler, en fazla iki sağlık kuruluşunda; yan dallarda uzman olan hekimler ise en fazla üç sağlık kuruluşunda çalışabilecekÜcretli veya ücretsiz izinli sayılarak yurt dışına gönderilen kamu görevlisi hekimler ile ilgili mevzuattan kaynaklanan yükümlülükleri bulunan hekimler hariç olmak üzere, yurt dışında mesleğini icra eden hekimler bu maddedeki planlamadan istisna tutularak Türkiye'de meslek icra edebilecek. Sağlık kuruluşlarında acil sağlık hizmeti verilmesi ve acil vakaların, hastanın sağlık güvencesi veya ödeme gücü bulunup bulunmadığına bakılmaksızın kabul edilmesi ve gerekli tıbbi müdahalenin yapılması zorunlu olacak.
Acil vakalarda, gerekli ilk müdahale yapılarak hastanın stabilizasyonu sağlanacak.
Stabilizasyonu sağlanamayan veya stabilizasyonu sağlanmakla birlikte ileri tetkik ve tedavi amaçlı başka bir sağlık kurumuna sevki gerekli görülen hastaların nakli için 112 komuta kontrol merkezi ile irtibata geçilecek.Özel hastanelerin acil ünitesinde günün her

saatinde hekim bulundurulması da zorunlu olacak.
Bu hükümlere aykırı davranıldığının tespiti halinde hastanenin acil vakalar haricinde hasta kabulü 10 gün, aykırılığın tekrarında 30 gün süreyle valilikçe durdurulacak. Bir yıl içinde üç kez yönetmelik hükümlerine aykırılık saptanırsa hastanenin ruhsatı Sağlık Bakanlığı'nca geri alınacak.
Sağlık kuruluşlarından uygunluk belgesi için 15 Şubat 2008'den önce başvurusu yapılanlar ile 15 Şubat 2008 tarihi itibarıyla bina inşaatı veya tadilatının tamamlandığı resmi olarak belgelenen ve dosyaları eksiksiz şekilde en geç 1 Eylül 2008'e kadar müdürlüğe verilen tıp/dal merkezlerinin uygunluk belgesi işlemleri 9 Mart 2000'de Resmi Gazete'de yayımlanan ve yürürlükten kaldırılan "Ayakta Teşhis ve Tedavi Yapılan Özel Sağlık Kuruluşları Hakkında Yönetmelik" çerçevesinde yürütülecek.

YÖK'ten "Rektör listesi" savunması

YÖK tarafından, üniversitelerden gönderilen rektör adaylarından birinci sırada bulunan bazı isimlerin Cumhurbaşkanlığı'na gönderilmediği belirtilerek, "Diğer konularda olduğu gibi rektörlük seçim süreci de yasaların belirlediği şekilde, Yükseköğretim Kurulu'nun uyumlu çalışmasıyla sonuçlandırılmıştır" denildi. YÖK'ten yapılan yazılı açıklamada, YÖK'ün önceki yıllarda yasanın kendisine verdiği yetki ve sorumlulukla rektör adayı belirleme sıralarında değişikliğe gittiği kaydedilerek, bazılarında ise en yüksek oyla gelen isimlerin Cumhurbaşkanlığı'na gelen listelerin dışında bırakıldığına dikkat çekildi.
21 Temmuz 2008 tarihli oylamada da üniversitelerden gelen seçim sonuçlarına çoğunlukla bağlı kalındığı belirtilen açıklamada, bazı üniversitelerin rektör adaylarının ise "geniş bir mutabakatla" değiştirilerek, Cumhurbaşkanlığı'na gönderildiği kaydedildi.
Açıklamada, "Diğer konularda olduğu gibi rektörlük seçim süreci de yasaların belirlediği şekilde, Yükseköğretim Kurulu'nun uyumlu çalışmasıyla sonuçlandırılmıştır" denildi. Rektörlük seçimleri ile ilgili yapılan bazı haber ve yorumların kasıtlı ve yanlış olduğu ifade edildi.

Vatandaşın parasına yazık değil mi?

Güne Bakış

Kadri GÜLER
kadri_guler@hotmail.com

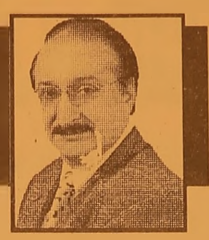

Bir nolu Cadde tam ortasından kazınmış.

Yeni yapılan asfalt yol tabiiki bozulmuş.

Bir köşede iki teknik adam, çukur kazan doze rin kopardığı kabloyu bağlamaya çalışıyor.

Yolun bir köşesinde beş altı işçi, çukur içinde oturmuş dinleniyorlar.

Trafik ise sahil yolundan verilmiş.

Çalışmaları yakından görüp fotoğraflıyorum.

Bu arada Faruk Güzel, berber Hüseyin'in koltuğunda tıraş oluyor.

Bir yandan da bana taş atıyor.

"Bak gör. 5ay önce asfatladılar. Şimdi bu yolun bozup kablo geçiri yorlar.

Gemlik'te belediyecilik böyle yapılı yor" diyor.

Doğru da diyor.

Bir nolu ve 2 nolu caddelerde geçen kış yaya kaldırımların tretuvar döşemesi vardı.

Bu bitince yollardaki parke taşlar sökülmeden üzerine asfalt döküldü.

Sorduğumda, parkeyi söküp, dolgu malezemsi koymak daha büyük bir işçilik ve maliyet getirdiğini söyledi ler. Asfalta devam ettiler.

Atatürk İlkokulun önü.

Kız Meslek Lisesi'nin ve Halk Eğitimin önleri, Kafoğlu Camii ve çevresi, çukurbahçe yolları parke taşından kurtuldu, ilk kez asfalt yüzü gördü.

Asfalt, pahalı bir hizmet..

Belediyenin bu yollara o gün kaç

YTL. harcadığını bilmiyorum.

Ama aradan uzun zaman geçmeden şimdi TEDAŞ bu asfaltı yarıp yer altına kablo döşüyorsa asfalta verilen pa ralar boşa gitti demektir.

Belediyenin parası vatandaşın parasıdır.

Vatandaşın vergilerinden gelen paralar ve belediyeye ödenen kiralar, vergilerdir.

Şimdi bunun hesabını kim verecek?

TEDAŞ'ın kabloları yer altına alma çalışması bugün başlamadı.

Aylardır Belediye ile trafo sorunları yaşandı.

Orası olacak, burası olacak diye anlaşmazlıklar çıktı.

Buna karşın Belediye ile TEDAŞ arasında bir iletişimsizlik söz konusu.

Bunun sonucu 5 ay önce yapılan asfalt yol, şimdi bozuluyor.

Buraya harcanan milyarlarca lira çöpe gitti.

Bunun hesabını kim verecek.

Cevap bekliyorum.

Otoparklar satılacak araçlarla dolu

Ekonomik göstergelerin merkezi haline gelen otoparklar satılık araçlarla dolu.

İlçemizde bulunan bazı otoparlar İcra Müdürlüğü talimatı ve Vergi Daisine borçları olanların el konulan araçları yedi emin olarak bırakılıyor.

Karsak Deresi yakınlarındaki bir otoparkta, yurdun çeşitli şehirlere ait araçların haciz edi lerek otoparka bıra kıldığı ve satış günlerinin beklendiği öğrenildi.

Oto park yöneticileri Vergi Daireleri ne borcu olan mü kelleflerin araçları nın trafikten men edilerek otoparklara çekildiği ve borçlar ödenmediği takdir de açık arttırma suretiyle satışa çıka rıldığını bildirdiler.

Geçtiğimiz aylarda Gemlik Vergi Dairesinin çeşitli otoparklarda bulunan 30 yakın aracı açık arttırma suretiyle sattığı öğrenildi.

Ekonomideki daralma ve nakit sıkışıklığı, borçların ödenmesinde büyük aksamalara neden olurken, icra işlemlerinde artışların olduğu belirlendi

Gemlik Lions Kulübü Gazetemizin Basın bayramını kutladı

Gemlik Lions Kulübü Üyeleri 24 Temmuz Basın bayramı nedeniyle gazetemizi ziyaret ederek, başayazarımız ve gazetemizin sahibi Kadri Güler'in bayaramını kutladılar.

Gemlik Lions Kulübü Başkanı Saadet Çolak ve yönetim kurulu üyeleri dün öğleden sonra Gazetemiz bürosunda Baş yazarımız Kadri Güler'i ziyaret etti ler.

Basının sıkıntı günler yaşadığını ve bölündüğünü söyleyen Çolak, Gemlik Körfez Gazetesi'nin ilçeniz sesini yansıttığını, köşe yazarlarının ulusal konulara değindiğini, belirterek gazete çalışanlarına başarılar diledi.

Başyazarımız kadri Güler'de 24 Temmuz'un basın Bayramı olmaktan çıktığı-nı, gazetecilerin sorunların azalacağı yerde çoğaldığını söyledi.

Bisiklet almayan ailesiyle 23 yıldır konuşmuyor

Bursa'nın Mustafakemalpaşa ilçesine bağlı bir köyde oturan ve bugün 30 yaşında olan Suat Tek, bisiklet almadıkları için küstüğü ailesi ve yakınlarıyla 23 yıldır konuşmuyor.Bin 800 nüfuslu köyde çiftçilik yaparak geçimini sağlayan Rıdvan-Medine Tek çiftinin 3 çocuğundan biri olan Suat Tek, 7 yaşından itibaren ailesi ve yakınlarıyla konuşmamaya başladı. İlköğretimini köyündeki okulunda tamamlayan, ilkokulun ardından Meslek Lisesine giden ve burada da hem öğretmenleri hem de arkadaşlarıyla konuşan Suat Tek, onun dışında ailesi, yakınları ve köy sakinleriyle konuşmama inadını sürdürdü. Tekirdağ'da askerliğini yaptığı sırada da çevresiyle konuşarak iletişim sağlayan Suat Tek vatani görevini tamamlayıp, köyüne döndüğünde yine konuşmadı. Suat Tek, bu süre içinde ailesi, yakınları ve köy sakinleriyle yazarak iletişim sağladı.

Suat Tek, neden konuşmadığına yönelik soruya, "Konuşmamamın hiç nedeni yok. İçimden gelmiyor. Bilmiyorum" yanıtını verdi. Memurun "Eş olarak kabul ediyor musun" sorusuna, yazıyla "evet" yanıtını vererek evlendiği Azerbaycanlı eşinden boşanan Tek, boşanma işlemlerinin yürütüldüğü mahkemede de yine yazarak derdiğini anlattığını belirtti. Torununun fiziki ve ruhsal açıdan hiçbir eksikliği olmadığını belirten Veysel Zeybel "Konuşması için elimden geleni yapıyorum, ama bir türlü başaramıyorum. Bugüne kadar birçok doktora gittik. Durumun psikoljik olduğunu söylediler. Bir türlü soruna çözüm bulamadık" diye konuştu

Yol kavgasında bir kişi bıçaklandı

Bursa'nın merkez Osmangazi ilçesinde, yol verme tartışmasında bir kişi, kimliği belirsiz kişi tarafından bıçaklandı. Hastaneye kaldırılan yaralının sağlık durumunun iyi olduğu öğrenilirken zanlının yakalanması için soruşturma başlatıldı. Edinilen bilgiye göre, Zafer Mahallesi Zafer Parkı'nda meydana gelen olayda, motorsikletiyle gezen Mustafa Batmaz (24), yol verme meselesinden kimliği belirsiz bir kişi ile tartışmaya başladı. Tartışmanın büyümesiyle yanındaki bayanın çantasıhndan bıçağı alan kimliği belirsiz kişi, Mustafa Batmaz'ı sol bacağından bıçakladı. Yaralanan genç olay yerine gelen 112 Acil Servis Ambulansı ile hastaneye kaldırıldı. Olayın ardından kaçan zanlının yakalanması için soruşturma başlatılırken, yaralının sağlık durumunun iyi olduğu öğrenildi.

'Gemlik Körfez' internette
www.gemlikkorfezgazetesi.com

GEMLİK'TE BİR İLK

35 YILLIK TECRÜBEMİZİ BİLGİSAYAR TEKNOLOJİSİ İLE BİRLEŞTİRDİK

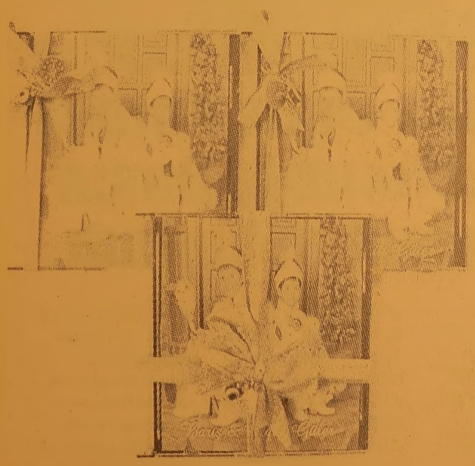

DOSTLARINIZI SLAYT GÖSTERİSİ İLE
ÖZEL GÜNLERİNİZE DAVET EDİN
UNUTULMAZ OLSUN...
CD KUTULARI İÇİNDE ÖZEL TASARIM SLAYT
GÖSTERİLİ CD DAVETİYE HAZIRLIYORUZ

Körfez Ofset

ÖZEL TASARIM CD Lİ MULTİMEDYA DAVETİYE PATENTİ YALNIZCA KÖRFEZ OFSET'E AITTIR.

MATBAACILIK - YAYINCILIK - REKLAMCILIK

İstiklal Cad. Bora Sok. Akbank Aralığı No : 3/B GEMLİK Tel : 513 96 83 Fax : 513 35 95

UZMANLAR TIP MERKEZİ

SSK

BAĞKUR

DEVLET MEMURLARI

EMEKLİ SANDIĞI

MENSUPLARINA

* FİZİK TEDAVİ
* GÖZ
* KADIN HASTALIKLARI
* ÇOCUK HASTALIKLARI
* DAHİLİYE
* GENEL CERRAHİ
* ACİL

BRANŞLARINDA HİZMET VERMEKTEYİZ.

Adres: İstiklal Cad. Gemlik / BURSA

TEL: 0.224 513 60 40

ADD'den şok istifa

Evinin önünde uğradığı silahlı saldırı sonucu hayatını kaybeden Dr. Necip Hablemitoğlu'nun eşi Prof. Dr. Şengül Hablemitoğlu, Atatürkçü Düşünce Derneği'nden istifa etti. Prof. Dr. Şengül Hablemitoğlu'nun geçtiğimiz ay içerisinde yapılan ADD Genel Kurulu'nda, Genel Yönetim Kurulu üyesi seçildiği, seçimden iki hafta sonra da istifasını verdiği öğrenildi. Ergenekon soruşturması çerçevesinde tutuklanan ADD Genel Başkanı ve Jandarma eski Genel Komutanı emekli Orgeneral Şener Eruygur hakkında hazırlanan iddianamede, Dr. Necip Hablemitoğlu cinayetini azmettirme iddiasına de yer verilmişti. Prof. Dr. Şengül Hablemitoğlu'nun istifa dilekçesinde, dernek faaliyetlerine yoğun iş temposu nedeniyle zaman ayıramayacağını gerekçe gösterdiği kaydedildi.

KPSS Ağustos'un ilk haftasında

Lisans adaylarına yönelik Kamu Personeli Seçme Sınavı (KPSS) sonuçları iki hafta içerisinde açıklanacak. Yüz binlerce adayın katıldığı KPSS sonuçlarının ÖSYM tarafından en erken bir hafta içinde en geç ise Ağustos ayının ilk haftasında açıklanacağı öğrenildi.

Memur olmak isteyen yüz binlerce adayın 28-29 Haziran tarihlerinde girdiği Lisans adaylarına yönelik Kamu Personeli Seçme Sınavı (KPSS) sonuçları en geç Ağustos ayının ilk haftasında açıklanacak. ANKA'nın edindiği bilgiye göre ÖSYM, sınav sonuçlarını Temmuz ayı içerisinde açıklamak amacıyla çalışmalarını sürdürüyor. KPSS'nin açıklanacağı tarih hala belirlenmezken, en geç Ağustos ayının ilk haftasında açıklanacağı belirtildi.

-AĞUSTOS AYINDA 18 BİN 193 ÖĞRETMEN KPSS SONUÇLARINA GÖRE ATANIYOR-

Binlerce memur adayının yanı sıra öğretmen adayları da KPSS sonuçlarını bekliyor. Öğretmen atamaları 21 Ağustos 2008 tarihinde yapılacak. Yapılacak atamada öğretmenlerin 15 bin 744'ü kadrolu 2 bin 449'u ise sözleşmeli olmak üzere toplam 18 bin 193 öğretmenin ataması yapılacak. Ataması yapılan öğretmenler eğitim öğretim yılının başlaması ile görev başında olacaklar.

-HANGİ BRANŞTAN KAÇ ÖĞRETMEN-

Okul Öncesi Öğretmenliği: 1040 Kişi
İngilizce Öğretmenliği: 1550 Kişi
Bilişim Teknolojileri: 1172 Kişi
Din Kültürü Ve Ahlak Bil.: 700 Kişi
Teknoloji Ve Tasarım: 350 Kişi
Rehber Öğretmenlik: 1126 Kişi
Beden Öğretmenliği: 820 Kişi
Milli Sporcu: 149 Kişi
Müzik Öğretmenliği: 528 Kişi
Fen Bilgisi Ve Teknoloji: 1063 Kişi
Sınıf Öğretmenliği: 6218 Kişi
Türk Dili: 508 Kişi
Zihinsel Engelli Öğr.: 90 Kişi
Türkçe: 90 Kişi
Resim İş: 405 Kişi
Sosyal Bilimler: 435 Kişi
Coğrafya: 125 Kişi
Lise Matematiği: 122 Kişi
Biyoloji: 105 Kişi
Tarih: 75 Kişi
Kimya: 16 Kişi
İmam Hatip: 53 Kişi
Giyim Ve Tasarım: 25 Kişi
El Sanatları: 25 Kişi
İtalyanca: 3 Kişi
Fizik: 20 Kişi
Gazetecilik: 4 Kişi
İspanyolca: 1 Kişi
Psikoloji: 5 Kişi
Radyo ve Tv: 7 Kişi
Denizcilik: 1 Kişi
Almanca: 30 Kişi

Gökçek yargılanacak

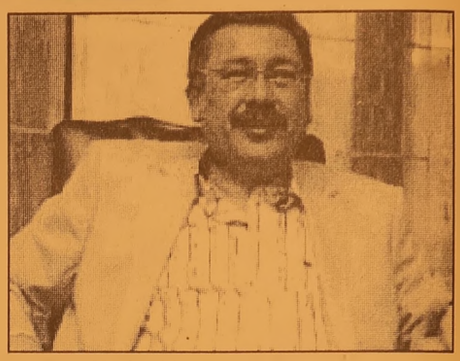

Danıştay Birinci Dairesi, ABD Büyükelçiliği'ni çevreleyen kaldırımlara demir reflektörü konulmasına yargı kararlarıyla izin verilmemesine karşın, Ankara Büyükşehir Belediye Başkanı Melih Gökçek'in reflektörleri kaldırmaması üzerine "mahkeme kararına uymadığı" gerekçesiyle hakkında soruşturma açılmasına izin verdi.

ODTÜ'nün 45 binasını "hukuk" gereği yıkacağını açıklayan Ankara Büyükşehir Belediye Başkanı Gökçek'e Danıştay'dan "hukuk kurallarına uymuyorsun" mesajı geldi. Ankara il Trafik Komisyonu'nun 20 Temmuz 2004 tarihinde ABD Büyükelçiliği'ni çevreleyen yaya kaldırımlarına demir reflektörlü direklerin konulması kararı verdi. Ankara 12. İdare Mahkemesi ise söz konusu kararın 2 Mayıs 2005 yürütmesini tarihinde durdurdu. Ankara Ulaşım ve koordinasyon Merkezi ise bu karardan iki yıl sonra 9 Ağustos 2007 tarihinde çelik kuşakların kaldırılması kararı verdi. 2 Mayıs 2005 tarihli kararın Büyükşehir Belediyesi tarafından uygulanmaması üzerine Gökçek hakkında tazminat davası açıldı. Söz konusu dava Danıştay Birinci Dairesi tarafından incelenerek karara bağlandı.

-YARGI KARARINA UYMAYAN GÖKÇEK'E SORUŞTURMA-

Danıştay Birinci Dairesi, gerekçeli kararında, 12. İdare Mahkemesi'nin 2 Mayıs 2005 tarihli E: 2005/495 sayılı kararının en geç 30 gün içerisinde uygulanması gerektiği belirtildi. Gerekçeli kararda, "9 Ağustos 2007 gününe kadar anılan mahkeme kararını uygulamayan Ankara Büyükşehir Belediye Başkanlığı'nın başı ve tüzel kişiliğinin temsilcisi olan ilgiliye isnat edilen eylemin, hakkında soruşturma yapılmasını gerektirecek nitelikte bulunduğu anlaşıldığından, soruşturma izni verilmemesine ilişkin yetkili merci kararına yapılan itirazın kabulüne" karar verildiği bildirildi. Söz konusu karar ile Gökçek'e yargı yolu gözüktü.

Tüzmen'den basına ince gönderme

Devlet Bakanı Kürşad Tüzmen, 24 Temmuz Basın Bayramı nedeniyle bir mesaj yayımladı. Tüzmen'in mesajında Rus aktris Elena Korikova'yı kendisi ile ilişkilendiren medyaya ince bir gönderme vardı.

Devlet Bakanı Kürşad Tüzmen, "Medya çalışanlarının iş güvencesi ve sosyal güvenlik sorunlarının dolaylı olarak haber alma özgürlüğünü etkilediğini" bildirdi. Tüzmen, 24 Temmuz Basın Bayramı nedeniyle yayımladığı mesajında, toplumun ihtiyaçlarının ön planda tutulmasının medya kuruluşlarının öncelikli görevleri arasında yer aldığını belirtti.

Kültürel değerlerin, tüketicilerin, ailenin, çocukların ve gençlerin korunması, genel ahlak ve kurallara uyulması, kişilerin ve sosyal grupların haklarını ihlal edici yayınlardan kaçınılması gerektiğini ifade eden Tüzmen, şöyle devam etti:

"Var olan sorunlar meslek örgütleri ve sivil toplum kuruluşları ile işbirliği yapılarak ve yeni kriterler geliştirerek çözümlenmelidir. Medyada etkili denetim yöntemlerinden biri öz denetimdir. Bununla beraber, tarafsız basın meslek kuruluşlarının ve gönüllü teşekküllerin denetimiyle art niyetli yayınların doğal bir toplumsal muhalefet sayesinde kontrol edilmesi özendirilmelidir. Medya çalışanlarının iş güvencesi ve sosyal güvenlik sorunları dolaylı olarak haber alma özgürlüğünü etkilemektedir. Bu nedenle medya çalışanlarının uluslararası standartlarda bir çalışma ve iş güvencesine kavuşturulması için çalışmalarımız sürdürülmektedir."

Düşünsel Boyut

Yelda BAYKIZ
e-mail: yeldabykz@gmail.com

'GELİYORUM DİYEN DEPREM VE GEMLİK'

Gemlik karma bir nüfusa sahip olduğu için zenginlik arz etmektedir. Bu da toplumsal gelişime daha açık olduğunun göstergesidir. Ancak, bu zenginliği beslemek sivil toplum kuruluşları gibi halkla bağdaşan toplulukların varlığıyla mümkün olur.

Sivil toplum kuruluşlarının ülke sosyalleşmesine ve çağdaşlaşmasına çok büyük katkılar sağladığı bilinen bir gerçektir.

İlçemizde bu olgunluğa yavaş yavaş erişmektedir. Yaklaşık iki ay önce kurulan Gemlik Gönülleri Derneği geçtiğimiz Çarşamba akşamı çok güzel bir organizasyon gerçekleştirdi.

Gemlik'in en önemli güncel sorunlarının başında gelen 'deprem' olgusunu gündeme taşıma misyonunu üstlenmesi, gerçekten takdire değer.

Katılımın geniş olduğu bu etkinliğe ekranlardan yakından tanıdığımız ve Türk halkının bilimsel görüşlerine çok önem ve değer verdiği, İstanbul Üniversitesi Öğretim Üyesi Sayın Oğuz GÜNDOĞDU konferans konuşmacısı olarak katıldı.

'Geliyorum Diyen Deprem ve Gemlik' başlıklı konuşmasında dikkate alınması, aynı zamanda irdelenmesi gereken olgu ve olaylara değindi.

İlçemizin olası bir depreme çok yakın olduğu, Tsunami gibi bir felaketin Sumatra Adasındaki gibi yapı itibariyle olmayacağını ancak, bunun daha küçük ölçeğinde gerçekleşebileceğini vurguladı. Sayın Gündoğdu'da herkes gibi yapı denetimsizliğinden muzdarip.

Benim dikkatimi çeken en önemli noktalardan bir tanesi de; Gemlik'te eğer çürük bina varsa ya bunu sağlamlaştırın ya da yasal olarak yıkım olaylarını bir an önce gerçekleştirin demesiydi. Yetkililerin bunu asla göz ardı etmemesi gerekir.

En çarpıcı sözü ise gayet açık ve net şuydu: "Pahalı ödeyeceksiniz". Bu sözün ardından daha başka ne denir ki?

Gerçekten Gemlik tarihinde uzunca yıllar deprem olmadığı biliniyor. Bu da potansiyel tehdide daha yakın olduğumuzun bir işareti.

Bu tür halkı aydınlatma oluşumlarının daha sık yapılmasından yanayım. Gemlik Gönüllüler Derneği Başkanı Sayın Metin Beytüzün, Başkan Yardımcısı Sayın Fahrettin Akar, Genel Sekreter Sayın Kamil Hocaoğlu ve Yönetim kurulu üyelerinin gerçekleştirdiği bu ilk etkinlik bence çok yararlıydı.

Burada ayrı bir parantez açmak istediğim bir şey var. Yıllarca doğal afetler konusunda ve halkın sevgisini kazanmış, engin bilgi ve deneyime sahip Bursa Büyükşehir Belediyesi Genel Sekreter Yardımcısı ve aynı zamanda Türkiye İtfaiyeciler Birliği Onursal Başkanı Sayın Sabri Yalını da bu tür etkinliklere olan duyarlılığından dolayı bir Gemlikli olarak yürekten teşekkürler...

ÇİZİYORUM

Barış Güler'in kaleminden

9 YAŞ

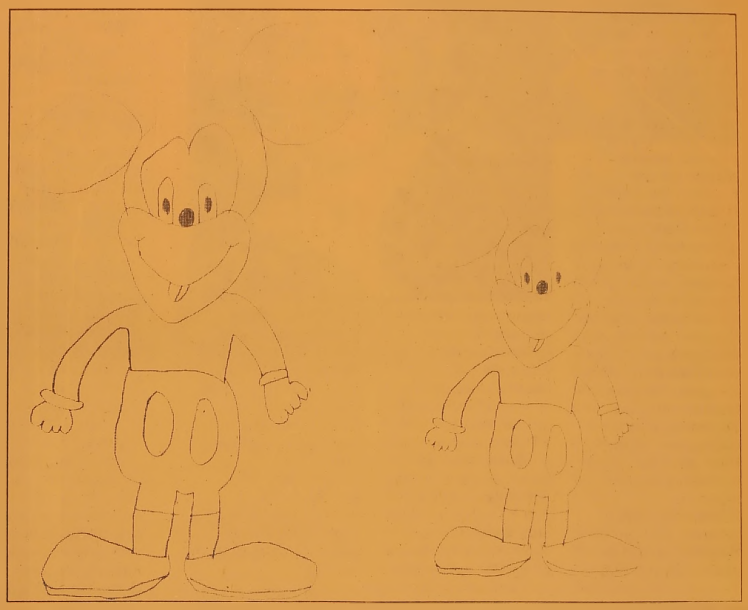

ELEMAN ARANIYOR

Madencilik sektöründe
hizmet veren firmamıza
Asil Çelik ve Empet Metalurji
Gemlik sahalarında çalışmak üzere
En az ilkokul mezunu
Askerlik görevini yapmış
VASIFSIZ BAY ELEMANLAR ALINACAKTIR

EMPET METALURJİ SAN. TİC. LTD. ŞTİ.
Eski Orhangazi Cad. Mezbaha Karşısı
No: 42 Gemlik / BURSA
TEL: 0224 514 82 56
Emek Tatlı GSM: 0.533 338 08 43
Faruk Bozkurt GSM: 0.532 778 33 61

ELEMAN ARANIYOR

Umurbey Düğün Salonu'nunda çalışacak

- BAYAN BULAŞIKÇI
  TEMİZLİK İŞLERİNDE ÇALIŞACAK
- 35 YAŞINI AŞMAMIŞ
  BAYAN ELEMAN ARANIYOR

Mersin süren
İnş.Zey.Gıda Taş. Tur. Son. ve Tic. Ltd. Şti.

Müracaat
525 17 00

GEMLİK SİNEMA GÜNLÜĞÜ

(Rezervasyon Tel : 513 33 21)

VENÜS SİNEMASI

Filmin Adı	
HIZLI YARIŞÇI	14.00-16.30
SIRADIŞI	14.00 - 16.30

Prim affı için 739 bin başvuru oldu

Çalışma ve Sosyal Güvenlik Bakanı Faruk Çelik, SSK ve Bağ Kur prim borçlarının yapılandırılması için dün itibariyle 739 bin 406 başvuru olduğunu, yapılandırılan borç miktarının ise 11 milyar 90 milyon 453 bin YTL'yi bulduğunu bildirdi.
Meclis Genel Kurulu'nda, CHP Bilecik Milletvekili Yaşar Tüzün'ün, gündemdışı konuşmasına yanıt veren Çalışma ve Sosyal Güvenlik Bakanı Faruk Çelik, SSK ve Bağ Kur prim borcu olan işveren ve sigortalılara prim affından yararlanmak için tanınan sürenin 28 Temmuz'da dolduğunu bildirdi.
Prim affından yararlanmak için dün itibariyle, 272 bin 91 SSK'lı işveren, 467 bin 315 Bağ Kur'lu olmak üzere 739 bin 406 başvuruda bulunulduğunu bildiren Çelik, yine dün itibariyle yapılandırılan borç miktarının 11 milyar 90 milyon 453 bin 995 YTL olduğunu söyledi. Çelik, yapılan tahsilatı ise 1 milyar 386 milyon 154 bin 219 YTL olarak açıkladı. Çelik, "Taksitlerle birlikte 2 yıl içinde yapılandırma kapsamında yatırılacağı beyan edilen tutar 6 milyar 395 milyon 243 bin YTL civarında" dedi. Başvuruların son güne bırakılmaması uyarısına rağmen yoğunluk yaşandığını dile getiren Çelik, il müdürlüklerinin Cumartesi-Pazar günü de çalışacağını söyledi.

İndirimli satışlara bakanlık disiplini

Sanayi ve Ticaret Bakanı Zafer Çağlayan, indirimli satışların inandırıcılığını kaybettiğini belirterek, bundan sonra indimlerin yılın belli dönemlerinde yapılabileceğini açıkladı.
Ekonomi Gazetecileri Derneği'nin düzenlediği EGD Buluşmalarının konuğu Sanayi ve Ticaret Bakanı Zafer Çağlayan oldu. Göreve geldiğinden bu yana geçen süreçte yaptığı çalışmalardan oluşan sunumunda; tüketicinin dikkatini çekecek bazı konular masaya yatırıldı. Bunlardan biri indirimli satışlar konusu. Satışları artırmak bazen de tüketici nezdinde şirin görünmek isteyen firmalar sezonda sundukları ürünlerle indirimde sundukları ürünlerin kalitelerini aynı düzeyde tutmadı. Sezon sonu yapılan indirimler artık sezon ürünlerinde de uygulanmaya başlandı. Ancak indirimli satışlar için ayrı ürünler kullanan şirketler zaman içinde tüketicinin güvenini kaybetmeye hatta sektörün itibar kaybetmesine neden oldu.
Zafer Çağlayan, mağazaların satış politikasında yılda defalarca düzenlenen "son indirim, büyük indirim, zararına satıyoruz" tarzındaki fiyat düşürmelerin tüketicide artık güven bırakmadığını söyledi. Çağlayan; indirim dönemlerinin yılda iki defa sezon sonlarında belirlenmiş tarihlerde yapılacağını bildirdi.
İndirim tarihleri; 15 Ocak – 1 Mart, 15 Temmuz – 1 Eylül olarak açıklandı. Çağlayan ayrıca, nerdeyse yıllar süren tasfiye nedeniyle gerçekleşen indirimli satışlara da bir zaman sınırı getirdiklerini ifade etti. Tasfiye dönemi 2 ay sürecek, o sezon boyunca yani 6 aylık sürede her şey son bulacak. Zafer Çağlayan, bankaların, kredi kartı kullanıcılarına uyguladığı yıllık ücreti kaldırma yönündeki çalışmaların son durumuna ilişkin bilgi verdi. Çağlayan "bankalar yıllık kart ücretini ortadan kaldıracak, kredi kartı almak isteyenler sadece kartı ilk aldıkları anda bankanın belirlediği ücreti ödeyecek" dedi. Ayrıca zaten herkes bu yıllık kart ücretini ödemiyordu, bankalar bunu her müşteriye uygulayamıyordu diyen Bakan Çağlayan, gücü yeten yetene yani diyerek bu kart olayını da böyle çözdüklerini ifade etti. Yine tüketiciyi korumaya yönelik çalışmalardan biri de ithal edilen her ürünün sahip olması gereken bir özellik: ürüne ait Türkçe kullanım kılavuzu, ürünün tüm özellikleri, garanti belgesi ve içerikleri.

BAY MUSTAFA ÖZALP EMLAK'TAN

Her Çeşit Emlak Alım, Satım ve Kiralama Hizmetleri

Daire, Zeytinlik, Villa, Dükkan, Arsa, Arazi

TAPU TAKİP İŞLERİ YAPILIR

ACİL SATILIK ve KİRALIKLARINIZ İÇİN BİZİ ARAYINIZ

Kayhan Mahallesi'nde denizi gören 3 oda 65 m² SATILIK DAİRE

3 Ayrı Daireli Müstakil Ev (Bahçe Içinde)Yeni Devlet Hastanesi Altı

Bodrum Tuzla'da Bahçeli, özel koyu plajı olan krediye uygun villa

Bodrum Yalıkavak'ta özel havuzlu, bahçeli, krediye ulgun villa

K.Kumla'da Ayazma Mevkii 6 Dönüm Zeytinlik

Cumhuriyet Mh. Cumhuriyet Okulu Y anı 3-4 katlar 155m2 daireler

KONUT KREDİLERİNE ARACILIK YAPILIR.

Trafik, Kasko Dask,
Her Türlü Sigorta İşlemleri, KONUT SİGORTALARI
Doğalgaz Poliçesi Yapılır.

ŞEKER SİGORTA

Macide ÖZALP

Tel : 513 24 74 Fax: 514 10 21

KAŞEDE BEKLEMEK YOK

KALİTELİ KAŞELER
UYGUN FİYATLARLA
1 SAATTE TESLİM EDİLİR

Körfez Ofset

MATBAACILIK - YAYINCILIK - REKLAMCILIK

İstiklal Caddesi Bora Sokak No : 3/B GEMLİK
Tel : (0.224) 513 96 83 Fax : 513 35 95

ELEMAN ARANIYOR

CHP İLÇE BİNASINDA ÇALIŞACAK LİSE MEZUNU BAYAN SEKRETER ARANIYOR

GSM : 0 535 860 53 65

Gemlik Körfez

ABONE OLDUNUZ MU?

ABONE OLUN
OKUYUN OKUTUN

Ispanak körlüge de şifa imiş

Bir çok faydası bulunan ıspanağın, yaşlılık nedeniyle oluşan körlüğü önlediği belirtildi Ispanağın yaşlılık nedeniyle oluşan körlüğü önlediği ileri sürüldü. Bilim adamları, ıspanağın adaleleri güçlendirmenin yanı sıra gözleri de koruduğunu tespit etti. Ispanağın yaşlılık nedeniyle gözde leke oluşmasını (macular degeneration) engellediği kaydedildi. Bir yıl boyunca haftada 4 ile 7 kez ıspanak yiyenlerin, bu hastalığı önleyebildikleri kaydedildi. Ispanağın, gözlerin "karşı ışıkta" ve "parlak ışıkta" daha iyi görmesini sağladığı, gece görüşünü kuvvetlendirdiği kaydediliyor. Ispanağın, "Macular Degeneration" hastalığı nedeniyle kör olmuş insanlarda, tekrar görmeyi sağlayabileceği de belirtiliyor. Ispanağın içinde bulunan "Carotenoid" madde "Lutein"in gözleri koruduğunu belirtiyor. Öte yandan , içeriğinde demir, vitaminler ve enzimler bulunan ıspanağın vücudun dayanıklılığını artırdığı, kansızlığı ve gelişme bozukluğunu giderdiği, soğuk algınlığına karşı koruduğu belirtiliyor. Kalp ve gelişme bozukluğunu giderdiği ifade edilen ıspanak, kalp adalelerini kuvvetlendiriyor.

Hipertansiyonla başetmek mümkün

Sessiz ilerlediği için sinsi hastalık da denilen hipertansiyon, kontrol altına alınmazsa kalp krizi, beyin kanaması gibi sonuçlar doğurabilir. Ataşehir Memorial Tıp Merkezi İç Hastalıkları Bölümü'nden Uz. Dr. Deniz Şahin Şimşek, "Hipertansiyon hastalığı" hakkında bilgi verdi. Ailenizde hipertansiyona yatkınlık varsa, aşırı kiloluysanız, stresli, hareketsiz bir yaşamınız varsa ve yaşınız da 40'a dayandıysa dikkatli olun; siz de yüksek tansiyon tehdidi altında olabilirsiniz. Büyük ya da küçük tansiyondan herhangi birinin normal değerlerin üstünde olması "hipertansiyon" (yüksek tansiyon) olarak adlandırılır. Büyük tansiyonun 140 ya da küçük tansiyonun 90 mmHg'nın üzerinde olması hipertansiyon olarak kabul edilir. Fazla kilolu kişiler, hareketsiz bir yaşam sürenler ve sürekli strese maruz kalanlar risk altında İki tip tansiyon hastalığı vardır. Esansiyel (primer' tip denilen hipertansiyonun tam olarak nedeni bilinmez ve hastaların yüzde 90'ı bu gruptadır. Genetik yatkınlık (ailede tansiyon hastalığının bulunması) önemlidir. Risk faktörleri (aşırı tuzlu beslenme, stres, hareketsiz yaşam, obezite) ortaya çıkışını hızlandırabilir. İkincil (sekonder) hipertansiyon ise böbrek ve böbrek üstü bezlerini, tiroid bezini ilgilendiren hastalıklar, gebelik, kullanılan bazı ilaçlara bağlı olarak gelişir. Yapılan istatistiklere göre toplumun %20'si ve 55 yaşın üstündeki kişilerinse %50'si yüksek tansiyon hastasıdır. Ailesinde yüksek tansiyon-felç öyküsü olanlar, 35 yaş ustündekiler, erkek ve menopoz sonrası kadınlar, aşırı tuz, sigara ve alkol kullananlar, fazla kilolu kişiler, hareketsiz bir yaşam sürenler ve

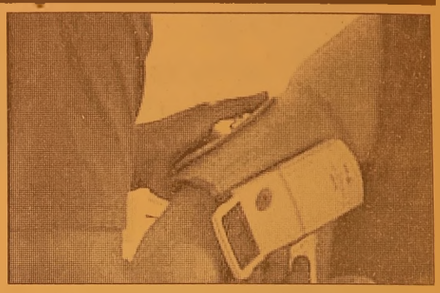

sürekli strese maruz kalanlar risk altındadır. Nefes darlığı, başağrısı, burun kanaması ve kulak çınlamasına dikkat! Hastaların büyük bir çoğunluğunda herhangi bir belirti vermez, bu nedenle yüksek tansiyona "Sinsi katil" de denilir. Çoğu zaman ilk belirti beyin kanaması olabilir. Bilinmesi için tek yol belirli aralıklarla kan basıncını ölçturmektir. Bazı hastalarda ise ensede zonklayıcı tarzda ağrı, baş dönmesi, nefes darlığı, burun kanaması, kulak çınlaması, görme bozuklukları olabilir. .

YÜKSEK TANSİYONLU KİŞİLERE ÖNERİLER ;

1) Kilolu hastaların kilo vermeleri tansiyonlarının düşmesini sağlar.
2) Tuz alımının kısıtlanması: Vücudun tuza da ihtiyacı olduğundan tamamen tuzsuz diyet tavsiye edilmez. Aşırı tuz içeren salamura gıdalar, zeytin, turşu gibi yiyeceklerin yenmemesi, salataya tuz konulmaması, yemek pişirirken katılan tuz miktarının azaltılması yeterlidir.
3) Sigaranın bırakılması
4) Alkol tüketiminin azaltılması
5) Egzersiz: Hipertansiyonlu kişilerde düzenli yapılacak isotonik egzersizlerin (tempolu yürüyüş, yüzme) yararlı olduğu bildirilmiştir.

GEMLİK REHBERİ

GEREKLİ TELEFONLAR	
İtfaiye	110
Polis İmdat	155
Jandarma İmdat	156
Jandarma K.	513 10 55
Polis Karakolu	513 18 79
Gar. Kom.	513 12 06
KAYMAKAMLIK	
Kaymakamlık	513 10 51
C.Savcılığı	513 10 53
C.Savcı Yrd.	513 29 54
Emniyet Müd.	513 10 28
ULAŞIM	
METRO	513 12 12
Aydın Turizm	513 20 77
Süzer Turizm	512 10 72
Kanberoğlu-Esadaş	514 45 49
Anıtur	514 47 71
Kamil Koç	513 35 71
HASTANELER	
Devlet Hastanesi	517 34 00
Sahil Dev. Hast.	513 23 29
Mer.Sağ.Ocağı	513 10 68
Tomokay Tomografi	513 10 68
Uzmanlar Tıp Mrk.	513 60 40
TAKSİLER	
Körfez Taksi	513 18 21
Çınar Taksi	513 24 67
Güven Taksi	513 32 40
Gemlik Taksi	513 23 24
Manastır Taksi	517 33 94

RESMİ DAİRELER	
TEK Arıza	513 20 66
TEK İşletme	513 45 03
Statyum	514 00 95
Orm.Böl.Şef.	513 12 86
Milli Eğt. Md.	513 11 74
Halk Kütüphane	513 13 53
Askerlik Şb.	513 10 57
Karayolları	513 13 08
Liman Baş.	513 11 33
Mal Müd.	513 10 95
Nüfus Md.	513 37 42
Özel İd. Md.	513 15 07
Tapu Sicl. Müd.	513 14 14
Müftülük	513 13 64
Gümrük Md.	524 85 86
Tekel Md.	513 10 42
Ver. Dairesi Md.	513 10 92
İlçe Tarım Müd.	513 10 45
İlçe Seç. Md.	513 77 77
Halk Eğitim Müd.	513 18 46
BELEDİYE	
Santral	513 45 21 -23
Başkanlık	513 45 20
Zabıta	513 24 32
Otobüs İşlet.	513 45 21-122
BUSKİ	514 57 96
İtfaiye	513 23 25
Muhasebe Md.	513 45 21 -182
Yazı İşl. Md.	513 45 21 -111
Su Arıza	Yalnyz 185

DENİZ OTOBÜSÜ	
Bursa	256 77 84
Mudanya	544 30 60
Yenikapı	(212) 516 12 12
Yalova	(226) 811 13 23
İDO İmam Aslan Dinlenme Tes.	513 23 94
VAPUR - FERİBOT	
Yalova	(226) 814 10 20
Topçular	(226) 363 43 19
Eskihisar	(262) 655 60 31
OTOBÜS	
Şehirlerarası	261 54 00
Otobüs Terminali	(18 Hat)
TÜP DAĞITICILARI	
Aygaz	513 12 95
Habaş	513 16 37
Mogaz	513 75 58
Ergaz	513 88 43
İpragaz	513 22 59
Habaşgaz	513 45 46
Yeni Likitgaz	513 65 00
BP Gaz	514 59 81
Bütünler Likitgaz	513 80 00
Akçagaz	514 88 70
Totalgaz	514 17 00
AKCAN PETROL	513 10 79
MAR-PET	513 30 33
TUNCAY OTO GAZ	513 14 25

NÖBETÇİ ECZANE

25 Temmuz 2008 Cuma
ÇAĞLAR ECZANESİ
Pazar Cad. No:25 - GEMLİK
Tel: 0.224 513 35 52

Gemlik Körfez
GEMLİK'İN İLK GÜNLÜK SİYASİ GAZETESİ
YEREL SÜRELİ YAYIN
YIL : 36 SAYI : 3118
FİYATI : 25 Ykr. (KDV Dahil)
Sahibi : Kadri GÜLER
Sorumlu Yazı İşleri Müdürü : Serap GÜLER
Haber Müdürü : Seyfettin ŞEKERSÖZ
İstiklal Cad. Bora Sok. No:3/B
Tel : 513 96 83 Fax : 513 35 95 GEMLİK
Yönetim ve Basım Yeri : KÖRFEZ OFSET
Matbaaclık-Yayıncılık-Reklamcılık Tesisi
İstiklal Cad. Bora Sok. No:3/B GEMLİK
(Dini bayram Günleri ve Pazar günleri yayınlanmaz)

MOPAŞ

25 Temmuz 2008 Cuma Günü
Saat:14:30 da Avantajlı Alışveriş
GEMLİK'te

Sürprizler, Hediyeler
ve Çok Özel İndirimler
MOPAŞ'ta.

Orhangazi Cad.
No:68 Gemlik / Bursa

ÖZEL AYKENT İLKÖĞRETİM OKULU

Deneyimli kadromuz ve çağdaş eğitim anlayışıyla sizlere en yakın özel okuluz.
Özel Aykent İlköğretim Okulu ve Anasınıfı 2008-2009 dönemi kayıtları başladı

2008-2009 EĞİTİM VE ÖĞRETİM YILI ÜCRETLERİMİZ

4-5 YAŞ	3.900 YTL
ANA SINIFI	4.150 YTL
1. SINIF	5.000 YTL
2-3-4-5-6-7-8	6.000 YTL

Ücretlerimize, eğitim-öğretim yemek, servis ve KDV dahildir

ANASINIFI, 1, 2, 3. SINIFLARA HAFTADA 6 SAAT, 4-5-6-7-8 SINIFLARA HAFTADA 8 SAAT İNGİLİZCE

Gemlik-Orhangazi yolu 2.Km. Umurbey Paşabahçeler Mevkii
Tel: 513 50 84 GEMLİK
www.aykentilkogretim.k12.tr

Kuruluş:1973

Gemlik Körfez

GEMLİK'İN İLK GÜNLÜK SİYASİ GAZETESİ

26 Temmuz 2008 Cumartesi | www.gemlikkorfezgazetesi.com | 25 Ykr.

Gemlik'e yeni bir alışveriş mağazası açıldı

Merkezi İstanbul'da olan MOPAŞ Magazalar zincirinin 37. Gemlik'e açıldı

Orhangazi Caddesi üzerinde bulunan ve 600 metre kare alana sahip olan MOPAŞ Alışveriş Mağazası'nın açılışı büyük ilgi görürken, açılışa gelenlere dağıtılan promosyon ürünleri kısa sürede tükendi. 4'de

120 öğrenci birinci tercihinde okula kayıt yaptıracak

Anadolu Lisesini kazanlar belli oldu

2008-2009 eğitim ve öğretim yılında, CBAL'ne alınacak 120 öğrencinin ilk sırasını Gaziantep Şahinbey Kocatepe İlköğretim Okulu öğrencisi Samet Oltan Ağcabey kazandı. Ağcabey'in OKS MF puanı 449.264, OKS TM puanı ise 458.731 olduğu bildirildi.
Celal Bayar Anadolu Lisesine yurdun çeşitli yerlerinden tercihler yapıldığı görüldü.

Kadri GÜLER'in Haberi Sayfa 3'de

ADI SOYADI	OKS TM	OKULU
1-S. Oltan AĞCABAY	458.731	Gaziantep Kocatepe İ.Ö.O.
2- Mert ÇULHAOĞLU	457.659	Özel Bursa Yeni Kültür İ.Ö.O.
3- Hüseyin GÖÇMEN	455.203	Gemlik Şehit Etem Yaşar İ.Ö.O
4- Merve ÖRNEK	452.074	Gemlik Cumhuriyet İ.Ö.O
5- İzel YAŞ	451.219	Gemlik Tic. ve San. Od.G. İ.Ö.O.
6- Merve PAS	448.072	Gemlik Umurbey A.Fehmi İ.Ö.O
7- Mert ÜNGÖREN	447.776	Gemlik Şehit Etem Yaşar İ.Ö.O.
8- Cansu YOKUŞ	444.885	Gemlik Tic. ve San. Od. Gazi İ.Ö.O.
9- Seda YETKİNER	443.415	Gemlik Tic. ve San. Od. Gazi İ.Ö.O.
10- M. Şamil ŞAHİN	441.040	Gemlik Cumhuriyet İ.Ö.O.
11- Furkan BALAMUR	439.647	Gemlik Tic. ve San. Od. Gazi İ.Ö.O.
12- Seren AKCEYLAN	437.587	Gemlik K.Kumla Ali Kütahya İ.Ö.O.
13- İlkay ERDENİZ	435.724	Gemlik K.Kumla Ali Kütahya İ.Ö.O.
14- Zehranur AYYILDIZ	434.396	Gemlik Tic. ve San. Od. Gazi İ.Ö.O.
15- Ertuğrul KÜÇÜK	433.895	Gemlik Umurbey A.Fehmi İ.Ö.O

Devamı sayfa 3'de

Ergenekon davası kabul edildi

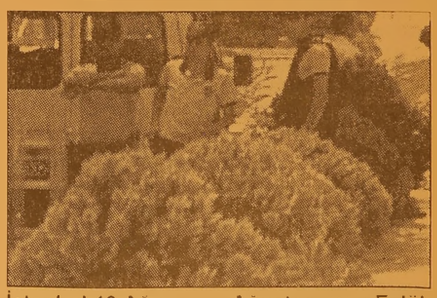

İstanbul 13.Ağır Ceza Mahkemesi savcılığın kendisine gönderdiği Ergenekon iddianamesini kabul etti. Mahkeme ilk duruşma tarihini belirleyecek. İlk duruşmanın Ağustos veya Eylül ayında yapılması bekleniyor.
1 Temmuz'da yapılan operasyonun dışında kalan 48'i tutuklu 38'i tutuksuz 86 şüpheli mahkemede yargılanacak.
Haberi sayfa 2'de

Güne Bakış

Kadri GÜLER
kadri_guler@hotmail.com

Yeni oluşum

Gemlik'te geçtiğimiz günlerde yeni bir dernek kuruldu.
Bu dernek önceki gün de ilk etkinliğini düzenledi.
Bir konuşmacı getirdi.
Bir de Türk sanat Müziği konseri düzenledi.

Devamı sayfa 5'de

Yaz okulu tatile girdi

Gemlikspor bünyesinde açılan ve 18 Haziran2008 günü başlayan Gençlik Spor İl Müdürlüğü Yaz Spor Okulları, dün ilk yarı tatiline girdi.
İlçe Atatürk Stadında düzenlenen törenle tatile giren minikler, kısa bir tatil yapma sevincini yaşarlarken, bir haftalık tatilin ardından 2. etap'ın kursuna katılacaklar.
Ercüment ESEN'in Hab. *sayfa 4'de*

Gemlikspor bünyesinde oluşan yaz okulu öğrencileri

Gemlik Körfez
GEMLİK'İN İLK GÜNLÜK SİYASİ GAZETESİ

Buluşma

Gürhan ÇETİNKAYA

Kavga nedenleri..

21 temmuz'da "Barış içinde kardeşçe yaşamak" diye bir yazı yazmış ve sonunda da bu kavga ne diye bir soru sormuştum?

Kavganın yanıtını ve tüm sorunların esas kaynağını Sevgili dostum Ayhan şöyle açıklamış:

1) ABD nin Buyuk Ortadoğu Projesi'nin uygulamaya sokulması.(Parçalanmış ve Ulusal devletleri yıkılmış Lapa 28 İslam Ulkesi)

2) BOP'un eş başkanı olduğunu söyleyen başbakanın ve Gul'ün temsil ettiği kesimlerin siyasal ve kişisel çıkarlarını ve kaderlerini ABD' nin Buyuk Ortadoğu Projesi hedefiyle birleştirmesi.

Bunlar onemli iddialar ve gerekçeler..

Ancak en az bunlar kadar onemli gerekçeler de var:

Tuncay Guney diye bir adam var..

Sürekli bir şeyler soyluyor.

İşte onun soylediklerı arasında çok ciddi olanlar da var..

Ve onun söylediklerinin ana temasını akçeli ilişkiler oluşturuyor..

Ornegin ülkede ortalığı toza dumana katan Ergenekon davası da onun

2 Mart 2001'de İstanbul Emniyet Müdürlüğü Kaçakçılık ve Organize Suçlar Şubesi'nde verdiği ifade ve teslim ettiği bazı belgelere dayandırılıyor.

Once onun kim olduguna bir goz atalım..

İstanbul Cumhuriyet Savcısı Zekeriya Öz de soruşturmayı Tuncay Guney'in ifadelerine göre yurutüyor. İşte Savcı Zekeriya Oz'un ifadesine dayandığı Tuncay Guney'in gerçek kimliği!...

Adı Tuncay Güney.

Çorum'un Kargı ilçesi nüfusuna kayıtlı.

1972 dogumlu.

2001'de aldığı 10 yıllık ABD vizesiyle, 7 yıldır New York'ta yaşıyor.

Tuncay Guney, CIA denetimindeki "New York Institutes" adlı web sitesinin Genel Yayın Yonetmeni!

Babası, Tuncay Güney çok küçükken ölüyor. Yetim ve yoksul. Çorum'da okurken İmam Hatip Lisesi'nde "agabeyler" tarafından fark ediliyor. İstanbul'a getiriliyor.

Ünlü "babalar ve oğullar" uygulamasına maruz kalıyor. Kişiliği yok ediliyor. Suç işleyecek bir makine haline getiriliyor. Irzına geçilerek eşcinsel yapılıyor. Once İsmailaga dergahına yerleştiriliyor. Sonra hızla ilerliyor ve Fethullah Gülen tarikatına dahil oluyor. 1989-1991 yılları arasında Fethullah Gulen'in ozel kalemi olarak cemaatte görev yapıyor.

Altunizade'deki FEM Dershanesi'nin en ust katındaki Fethullah'ın burosunda randevuları o duzenliyor. Görüşmelere katılıyor. Samanyolu televizyonunun kurulmasını sağlayan ekipte yer alıyor. O donemde Samanyolu televizyonunda programlar yapıyor.

Zamanın Başbakanı Tansu Çiller ve Bülent Ecevit'i bile programına konuk ediyor. 1993-1996 yıllarında Akşam gazetesinde muhabirliğe başlıyor. 1998 Ocak'ında yayın hayatına başlayan haftalık Strateji dergisinin Haber Koordinatoru görevini yurutüyor. Şu anda Kanada'da Haham Olarak görev yapmaktadır.

Şimdi de onun kendi ağzından söylediği eylemlerine göz atalım;

"Doğu Perinçek'in Bekaa kampında Abdullah Öcalan'la yaptığı görüşmelerin fotoğraflarını PKK'dan alıp MIT'e getirdim. Lubnan'da PKK'nın adamıyla buluşup, fotoğrafları teslim aldım, getirip teslim ettim.

Fethullahçıların Erbil'deki kolejinin kapanmasını önlemek için PKK'ya 15.000 doları ben gotürüp verdim.

Tansu Çiller ile Abdullah Çatlı'yı birlikte gösteren fotomontaj fotoğrafı DYP milletvekiline 2.5 milyar lira karşılığında sattım.

Büyük Birlik Partisi'ninin kuruluşu için Fethullah Gülen'in verdiği para destesini Muhsin Yazıcıoğlu'na teslim ettim."

Bunlar hep iddia ..

Kanıtlanıncaya dek de iddia olarak kalacak.

Bunların üzerine yorum yapmaya gerek yok..

Öteden beri yapıla gelenlerle yan yana konulduğunda "akçeli ilişkilerin" dengeleri bozduğu ve kavganın "ana" nedeni olduğu ortaya çıkıyor.

Ergenekon davası kabul edildi

İstanbul 13.Ağır Ceza Mahkemesi savcılığın kendisine gönderdiği Ergenekon iddianamesini kabul etti. Mahkeme ilk duruşma tarihini belirleyecek. İlk duruşmanın Ağustos veya Eylül ayında yapılması bekleniyor.

Kamuoyunun bir yılı aşkın süredir merakla beklediği Ergenekon soruşturmasına ilişkin iddianame, 14 Temmuz'da İstanbul 13'üncü Ağır Ceza Mahkemesi'ne gönderilmişti.

1 Temmuz'da yapılan operasyonun dışında kalan 48'i tutuklu 38'i tutuksuz 86 şüpheli hakkındaki suçlamalar şöyle:

- Silahlı terör örgütü kurmak ve yönetmek
- Silahlı terör orgütüne uye olmak
- Silahlı terör örgütüne yardım etmek
- Cebir ve şiddet kullanarak Türkiye Cumhuriyeti hükümeti ve devletini ortadan kaldırmak veya görev yapmasını engellemeye teşebbüs etmek
- Türkiye Cumhuriyeti hükümetine karşı halkını silahlı isyana tahrik
- Patlayıcı madde bulundurmak, atmak ve bu suçları azmettirmek
- Halkı kin ve düşmanlığa alenen tahrik
- Silahlı madde bulundurmak, atmak ve bu suçu azmettirmek
- Danıştay, Cumhuriyet gazetesi saldırılarını azmettirmek
- Devletin güvenliğine ilişkin gizli belgeleri temin etmek, kişisel verileri elde etmek ve kaydetmek."Ergenekon" soruşturmasına ilişkin hazırlanan iddianameyi kabul eden İstanbul 13. Ağır Ceza Mahkemesi, ilk duruşma tarihini 20 Ekim 2008 olarak belirledi.

BAYTAŞ

SATILIK - KİRALIK LÜX DAİRELER ve İŞYERLERİ

www.baytasinsaat.com.tr

BAYTAŞ ESİN APARTMANI	MANASTIR'DA MÜSTAKİL VİLLALAR
Balıkpazarı Mahallesi 102 m2 2+1 normal daireler, 120 m2 3+1 normal daireler, 180 m2 4+1 dublex daireler, Toplam 24 Daire, 4 İşyeri Dış cephe ısı ve su yalıtımlı siding kaplama, Doğalgaz Kombi Sistemi, Otoparklı, Asansörlü, Hazır Mutfak, Dış kapı çelik kapı, İç kapılar amerikan kapı, Salon ve odalar laminant parke, Islak zeminler seramik	200 m2 4+1 3 adet bahçe dublex 180 m2 3+1 3 adet çatı dublex Isı ve su yalıtımlı dış cephe kaplaması, Doğalgaz Kombi Sistemi, Otoparklı Hazır Mutfak, Dış kapı çelik kapı, İç kapılar amerikan kapı, Salon ve odalar laminant parke, Islak zeminler seramik

SATILIK DAİRELER

BAYTAŞ ZÜMRÜT SİTESİ, Manastır 2. Durak'ta, Muhteşem deniz manzaralı, 3+1 ve 4+1 normal daireler.

BAYTAŞ GÜMÜŞ SİTESİ, Manastır'da, Okula yakın, Muhteşem deniz manzaralı, Otoparklı, 2+1 ve 3+1 normal daireler.

BAYTAŞ İŞ MERKEZİ, Bursa Carrefour karşısında, Final Dershanesi'ne yakın, Ofis ve Mağazalar.

Gemlik Kafoğlu Apartmanı'nda, muhteşem deniz manzaralı , asansörlü, kaloriferli 3+1 150m2 normal daire

KİRALIK DAİRELER ve İŞ YERLERİ

BAYTAŞ KÖRFEZ SİTESİ, Gemlik girişi muhteşem deniz manzaralı 150 m2 3+1 normal daire

BAYTAŞ KÖRFEZ SİTESİ, Gemlik girişi 110 m2, asma katlı işyeri

www.baytasinsaat.com.tr Tel: 513 42 21 Fax: 513 17 94

120 öğrenci birinci tercihinde okula kayıt yaptıracak

Anadolu Lisesini kazananlar belli oldu

Gemlik Celal Bayar Anadolu Lisesi'ni birinci sıradan Gaziantep Şahinbey Kocatepe İlköğretim okulu öğrecisi Samed Oltan Ağcabay, 458.731 TM puanıyla kazandı.

OKS sınavlarında Gemlik Celal Bayar Anadolu Lisesi'ni tercih eden öğrencilerin birinci tercih sıralamaları belli oldu.
Celal Bayar Anadolu Lisesi'nden yapılan açıklamada, 2008-2009 eğitim ve öğretim yılında, CBAL'ne alınacak 120 öğrencinin ilk sırasını Gaziantep Şahinbey Kocatepe İlköğretim Okulu öğrencisi Samet Oltan Ağcabey kazandı.
Ağcabey'in OKS MF puanı 449.264, OKS TM puanı ise 458.731 olduğu bildirildi.
Celal Bayar Anadolu Lisesine yurdun çeşitli yerlerinden tercihler yapıldığı görüldü.
Birinci sırayı Gaziantep'ten bir öğrenci alırken, Gemlik'ten 86 İlköğretim okulu öğrencisi CBAL'ye girmeye hak kazandı.
İzmir, İstanbul ve Bursa dan da puanları tutan öğrenciler Gemlik Celal Bayar Anadolu Lisesi'ni tercih edebilecekler.
Celal Bayar Anadolu Lisesi'ne 120. sırada Bursa Nilüfer Koç İlköğretim okulu öğrencisi Mert Şahin 396.546 puanla girebilecek.

KAYITLAR 28 TEMMUZ DA BAŞLAYACAK

Celal Bayar Anadolu Lisesi'ne girmeyi hak kazanan öğrencilerin kayıtları, 28 Temmuz - 4 Ağustos tarihleri arasında yapılacak. Kayıtlardan boş kalan kontenjanların doldurulması için başvurular ise 5 Ağustos tarinde başlayacak.

ADI SOYADI	OKS TM	OKULU
1-Samed Oltan AĞCABAY	458.731	Gaziantep Kocatepe İ.Ö.O.
2- Mert ÇULHAOĞLU	457.659	Özel Bursa Yeni Kültür İ.Ö.O.
3- Hüseyin GÖÇMEN	455.203	Gemlik Şehit Etem Yaşar İ.Ö.O
4- Merve ÖRNEK	452.074	Gemlik Cumhuriyet İ.Ö.O
5- İzel YAŞ	451.219	Gemlik Tic. ve San. Odası Gazi İ.Ö.O.
6- Merve PAS	448.072	Gemlik Umurbey Abdullah Fehmi İ.Ö.O
7- Mert ÜNGÖREN	447.776	Gemlik Şehit Etem Yaşar İ.Ö.O.
8- Cansu YOKUŞ	444.885	Gemlik Tic. ve San. Od. Gazi İ.Ö.O.
9- Seda YETKİNER	443.415	Gemlik Tic. ve San. Od. Gazi İ.Ö.O.
10- Muhammed Şamil ŞAHİN	441.040	Gemlik Cumhuriyet İ.Ö.O.
11- Furkan BALAMUR	439.647	Gemlik Tic. ve San. Od. Gazi İ.Ö.O.
12- Seren AKCEYLAN	437.587	Gemlik K.Kumla Ali Kütahya İ.Ö.O.
13- İlkay ERDENİZ	435.724	Gemlik K.Kumla Ali Kütahya İ.Ö.O.
14- Zehranur AYYILDIZ	434.396	Gemlik Tic. ve San. Od. Gazi İ.Ö.O.
15- Ertuğrul KÜÇÜK	433.895	Gemlik Umurbey AbdullahFehmi İ.Ö.O
16- Aycan ÜÇ KARDAŞ	433.799	Gemlik Kurtul İ.Ö.O.
17- Arif Emre ÇELİK	433.762	Gemlik Şehit Cemal İ.Ö.O.
18- Ali ALTİNTAŞ	432.083	Gemlik Cumhuriyet İ.Ö.O
19- Can CANBAY	431.785	Gemlik Cumhuriyet İ.Ö.O
20- Kemalcan ŞİMŞEK	430.188	Gemlik Tic. ve San. Od. Gazi İ.Ö.O.
21- Yusuf ŞİMŞEK	430.174	Orhangazi Orhanbey İ.Ö.O.
22- Deniz ERDUR	430.125	Gemlik Tic. ve San. Od. Gazi İ.Ö.O.
23- Erkan BARUTÇUOĞLU	430.024	Gemlik 11 Eylül İ.Ö.O.
24- Tuğba BEKİ	429.704	Gemlik Şehit Cemal İ.Ö.O.
25- Meltem BAYRAK	429.445	Gemlik Tic. ve San. Od. Gazi İ.Ö.O.
26- Müge BAYRAK	428.384	Özel Bursa Yeni Kültür İ.Ö.O.
27- Anıl Kaan KURTAY	428.035	Gemlik 100. Yıl İ.Ö.O.
28- Mustafa Şahin BAŞDEMİR	427.570	Gemlik Şehit Etem Yaşar İ.Ö.O.
29- Abdullah BAYKAL	426.703	Gemlik Atatürk İ.Ö.O.
30- Yalçın YAMAN	424.856	Gemlik 11 Eylül İ.Ö.O.
31- Pınar BAYDAR	424.794	Gemlik Cumhuriyet İ.Ö.O.
32- Dinçer TUNCAY	424.112	Gemlik Şehit Etem Yaşar İ.Ö.O.
33- Kemal Emre TUĞRUL	423.646	Gemlik Cumhuriyet İ.Ö.O.
34- Çağatay GÜLTEKİN	423.269	Gemlik Cumhuriyet İ.Ö.O.
35- Fatih YILDIZ	423.066	Gemlik Kurtul İ.Ö.O.
36- Büşra KURT	422.817	Gemlik Tic. ve San. Od. Gazi İ.Ö.O.
37- Akif BAŞ	421.817	Gemlik Tic. ve San. Od. Gazi İ.Ö.O.
38- Gülizar Şule AĞAN	421.478	Gemlik Tic. ve San. Od. Gazi İ.Ö.O.
39- Dilan KAHRAMAN	421.456	İzmir Aliağa Gazi İ.Ö.O.
40- Öykü SARIGİL	420.790	Gemlik Tic. ve San. Od. Gazi İ.Ö.O.
41- Muhammed Enes EVKURAN	420.155	Bursa Nilüfer Özel İlkbahar İ.Ö.O.
42- Özkan Can ÖZGÖNÜL	419.756	Gemlik Cumhuriyet İ.Ö.O.
43- Birkan VARİŞLER	417.120	Gemlik Cumhuriyet İ.Ö.O.
44- Aslıhan ÖZDAMAR	417.074	Gemlik 11 Eylül İ.Ö.O.
45- Mikail ÖZDEMİR	416.979	Gemlik Tic. ve San. Od. Gazi İ.Ö.O.
46- Deniz BERK	416.091	Gemlik Tic. ve San. Od. Gazi İ.Ö.O.
47- Kürşat Fatih SEZER	415.701	Gemlik Tic. ve San. Od. Gazi İ.Ö.O.
48- Selin ŞAHİN	414.927	Gemlik Borusan İ.Ö.O.
49- Buse AKINCI	414.792	Gemlik Cumhuriyet İ.Ö.O.
50- Büşra DARAKLI	414.605	Gemlik Cumhuriyet İ.Ö.O

Devamı Pazartesi günü

Yazı YORUM

Diş Hekimi
Özcan VURAL
ozcanvural1933@hotmail.com
www.milliyet/blog/özcan vural

Rektör seçimleri

Bir önceki Cumhurbaşkanı Ahmet Necdet Sezer rektör atamalarında farklı tercihler yapıp, üniversitelerdeki seçimin sonuçlarına uymayınca ortalık birbirine girmişti.

Bu yıl da ortalık karıştı, üniversite rektör seçimleri tam anlamıyla üniversitenin içinin, ruhunun oyulması şeklinde devam ediyor.

Sayın okurlarım; yürürlükte ki yasalara göre; üniversiteler bütün öğretim üyelerinin katılımıyla 6 rektör adayı seçiyor. Adaylar YÖK'e bildiriliyor.

YÖK bazen sıralamayı değiştiriyor ve 3 kişilik listeler Cumhurbaşkanı'nın önüne gidiyor.

Cumhurbaşkanı da her üniversite için kendine göre bir seçim yapıyor.

Sıra aldığın oyun çokluğu fasa fiso.

Ey! Üniversitelerde ki öğretim üyeleri; boşuna gruplar yapıp, seçim çalışmaları yapıyorsunuz.

Sizleri takan yok, baştaki siyasi iktidar kendi adamını getirip, 'lök' diye oturtuyor. İster hakkı olsun olmasın. ister oraya yakışsın yakışmasın oturtuyor.

Madem Cumhurbaşkanı seçecek, Üniversitelerde seçim yapmağa bir sürü polemiğe sebep olma..

Ben derim ki bu sistem, kimsenin kimseye güvenmemesi sistemidir ve üniversite yönetimlerinin yıpratılmasından ibarettir.

Eğer üniversitelerde bir seçim yapıyor sanız, seçimin sonuçlarına uyarsınız.

Ama, zaten bu seçimin kendisi de zaman zaman yine üniversiteyi yıpratacak sahnelere yol açıyor.

Öğretim üyelerine "sizi yönetecek olanı seçin" diyorsunuz, ama yine de onlara güvenmiyor, aldıkları kararı önce YÖK'e denetlettiriyorsunuz.

Devletin en tepesi de hem öğretim üyelerine güvenmiyor, hem YÖK'e güvenmiyor. Kendi imkânlarıyla bazı araştırmalar yapıyor ve rektörleri atıyor.

Üniversite bu iki aşamalı ve en tepeden denetime tabi olunca, "özerklik" en başından yok edilmiş oluyor.

Hani Üniversite özerkti.. Kendi rektörünü kendi seçemeyen bir kuruluş özek sayılır mı? Siz söyleyin okurlar..

Son rektör seçimleri, yüksek öğretimin yapısının tümüyle elden geçirilmesinin, yepyeni ve çağdaş bir yapılanmaya gidilmesinin zamanının geçtiğini gösteriyor.

YÖK'ün bir koordinasyon kurumuna dönüşmesi ve üniversitelerin tam anlamıyla kendilerini yönetmeleri en doğal sistemdir.

Şu anda Cumhurbaşkanı'nın yapması gereken de YÖK'ün değişikliklerini redederek, her üniversiteye en çok oy alan adayı rektör olarak atamaktır.

Partili bir Cumhurbaşkanı'ndan beklenmeyecek bir hareketi belki olur ümidiyle boşuna yazıyorum..

Gemlik'e yeni bir alışveriş mağazası (MOPAŞ) açıldı

Merkezi İstanbul'da olan Mağaza'nın Gemlik'e açılanı 47. şubesi oldu.

MOPAŞ Alış Veriş Merkezlerinin 47. şubesi Gemlik'te dün düzenlenen görkemli törenle hizmete açıldı. Açılış törenine Gemlik Belediye Başkan Vekili Nurettin Bay, İlçe Emniyet Müdürü Ali Kemal Kurt'un yanı sıra yüzlerce Gemlikli katıldı.
Mağazanın açılış kurdelesini Belediye Başkan Vekili Nurettin Bay, İlçe Emniyet Müdürü Ali Kemal Kurt ile MOPAŞ Yönetim Kurulu Başkanı Fazıl Norman birlikte kesti. İlçemizin Orhangazi Caddesi üzerinde bulunan ve 600 metre kare alana sahip olan MOPAŞ Alışveriş Mağazası'nın açılışı büyük ilgi görürken, açılışa gelenlere dağıtılan promosyon ürünleri kısa sürede tükedi.
Bu arada bazı ürünlerin halkın üzerine atılması izdihama neden oldu.
Açılış nedeniyle mağaza önünü dolduran vatandaşlar, açılıştan sonra görevlilerce sıra ile içeri aldı.
MOPAŞ Gemlik Şubesi, Mağaza Müdürü Hasan Çelik, mağazalarında satılan ürünlerin 'üreticiden doğrudan tüketiciye' uygun fiyat politikası ile hizmet verdiklerini söylerken, Yalova ve Bursa'dan sonra Gemlik'e de mağazalarının açılmasından dolayı mutlu olduğunu söyledi.
MOPAŞ Gemlik Şubesinde, 27 personel ile saat 08,30 - 23.00 arasında hizmet vereceklerini hatırlatan Çelik, bünyelerindeki servis araçları ile mağazalarından alışveriş yapan müşterilerini evlerine kadar götüreceklerini söyledi.
MOPAŞ Alışveriş Mağazının açılışının ilk gününde birçok üründe indirimli satışlar dikkat çekti.

MOPAŞ Alışveriş Mağazalar zincirinin 47.'si, Orhangazi Caddesi'nde dün hizmete açıldı. Açılışı Belediye Başkan Vekili Nurettin Bay, İlçe Emniyet Müdürü Ali Kemal Kurt ve MOPAŞ'ın yönetim kurulu üyeleri yaptı.

Açılışa ilgi gösteren vatandaşlar, ucuz mal alabilmek için mağazaya adeta hücü ettiler

Gemlik MOPAŞ Mağazası'nda 27 personel iki yönetici hizmet verecek.

Yaz okulu tatile girdi

Gemlikspor bünyesinde açılan ve 18 Haziran'da başlayan Gençlik Spor İl Müdürlüğü Yaz Spor Okulları, dün ilk yarı tatiline girdi.
İlçe Atatürk Stadında düzenlenen törenle tatile giren minikler, kısa bir tatil yapma sevincini yaşarlarken, bir haftalık tatilin ardından 2. etap'ın kursuna katılacaklar.
Gemlikspor bünyesinde kurulan yaz okulu spor çalışmalarla ilgili bilgi veren antrenör Haydar Yiğit, yaz spor okulunun bu yıl 18 Haziran'da basketbol branşında başladığını ve 20 Temmuz günü sona erdiğini söyledi.
Basketbol 2. etabının 28 Temmuz'da başlayacağını kaydeden Yiğit şunları söyledi:
"Futbolda bugün birinci etabı tamamlamış olduk. Kursa katılan minikler, 30 Temmuz gününden itibaren 2.etap kurslara devam edeceklerdir.
Yaşları 8 ile 14 arasında olan ve birinci etapta basketbol kurslarımıza 60 öğrenci ile futbol kursuna ise 90 öğrenci katıldı.
Bugün, yaz spor okulu futbol kursumuzun ilk yarısı sona erdi.
30 Temmuz'da itibaren 2 etap kurslarımız devam edeceğiz.
Bu kurslarımızda başarılı olan öğrencilerimiz 27 Ağustos'da düzenlenecek törenle sertifikalarını alacaklardır.
Basketbol branşında Miray Demiriz, Seda Alkan futbol branşında ise Ömer Erdem Onur Bıyık ve Sefa Aylin eğitim vermektedir.

8-10 yaş arası futbol öğrencileri

10-14 yaş arası futbol öğrencileri

Yeni oluşum

Güne Bakış

Kadri GÜLER
kadri_guler@hotmail.com

Bu derneğin kurucuları tanıdık simalar.

Daha çok AKP'li muha fazakar kesimden insanlar...

Derneğin kuruluş amacı Gemlik'e hizmet içeriyor.

Adı da Gemlik Gönülleri Derneği..

Derneğin bazı matbaa işlerini biz yaptık.

Genel Sekreteri eski AKP'li Meclis üyesi Kamil Hocaoğlu..

Başkan Yardımcısı Fahrettin Akar..

Hep tanıdık simalar..

Haber Müdürüm Seyfettin, Belediye Başkanı ile Romanya gezisine katıldığı için gazetenin haber işleri de benim sırtıma kaldı.

Gazetenin hazırlanması gecikince izlemek istediğim "Deprem" konulu konferansa katılamadım.

Ancak, dün gazetemiz köşe yazarlarından Yelda Baykız'ın yazısını okuyunca, bu yazıyı yazmak gereğini kendimde hissetim.

Bir kez bunca yıllık gazetecilik deneyimimle, bu dernek yöneticilerin böylesine heyecanlı olması beni biraz şaşırttı.

Siyasi partilerle dernekler farklıdır.

Siyasi partilerde görev alırsın, ardından bir yerlere gelme şansın vardır.

Derneklerde bu yoktur.

Bir hizmet kuruluşlarıdır dernekler.

Bu derneğin ismi bile iddialı "Gemlik Gönüllüleri Derneği".

Arkadaşlara bana kızmasınlar ama bunca yıllık yaşamlarında Gemlik için neler yapmışlar merak ediyorum.

Bu işin başka bir amacı var mı yok mu ileride göreceğiz.

Bunu yazmamdaki neden, kulağıma gelen bazı söylentiler.

Geceye katılan bir isim nedeniyle bu kuşkularımı diye getiriyorum.

Baykız'ın yazısında ki şu cümleye dikkat etmkenizi isterim:

" Burada bir parantez açmak istediğim bir şey var. Yıllarca doğal afetler konusunda ve halkın sevgisini kazanmış, engin bilgi ve deneyime sahip Bursa Büyükşehir Belediyesi Genel Sekreter Yardımcısı ve aynı zamanda Türkiye İtfaiyeciler Birliği Onursal Başkanı Sayın Sabri Yalın'ı da bu tür etkinliklere olan duyarlılığından dolayı bir Gemlikli olarak yürekten teşekkürler..."

Hoppala...

Sabri Yalın'ın toplantıda işi ne!

Demek kulağıma gelen sözler doğruymuş.

Bizim kız nelerin olduğundan haberdar mı bilmiyorum.

Ben, Sabri Bey'i de hiç tanımam ama birkaç dönemdir Gemlik Belediye Başkanlığı için pazarlandığını biliyorum.

Yani ısmarlama bir AKP belediye başkan aday adayı!

Bu derneğin faaliyetlerini birlikte izleyeceğiz. Bu işin içinde Sabri Yalın bey ne kadar var göreceğiz.

DP İl Kongresi yarın toplanıyor

Demokrat Parti Bursa İl Kongresi yarın Atatürk Kapalı Spor Salonunda Genel başkan Süleyman Soylu'nun da katımıyla toplanacak.

Süleyman Soylu

Demokrat Parti Bursa İl Kongresi yarın Bursa da yapılacak.

Demokrat Parti Genel Başkanı Süleyman Soylu'nun da katılacağı il konğresi için hazırlıklar devam ediyor.

DP İl Başkanı Av. Füsun Yaşar, kongrenin Demokrat Parti'ye yakışır bir şekilde yapılacağını, ilçe kongrelerinden sonra yapılacak il kongresi ile Bursa da DP'nin seçim hazırlıklarına başlayacağını söyledi.

Atatürk Kapalı Spor Salonu'nda pazar günü gerçekleşecek olan DP İl Kongresi'ne Gemlik örgütü de katılacak.

Kongrede Füsun Yaşar'ın yeniden aday olacağı belirtilirken, Sedat Canlısoy, Ömer Seymen ve Hüseyin Atay'ın da adları adaylık kulislerinde geçiyor..

Demokrat parti Gemlik İlçe örgütünde İl Yönetim kuruluna Av. Aydın Erenoğlu'nun atanması üzerine ilçe başkanı Faruk Güzel ve ekibi istifa etmişti.

İŞ DUYURUSU
GEMLİK GÜBRE SANAYİ A.Ş.

Gübre ve Amonyak Fabrikasında çalışmak üzere aşağıda özellikleri belirtilen vasıflarda eleman alınacaktır.

- Yüksek Basınçlı Buhar Üretim Proseslerinde (Doğalgazlı) çalışmış tecrübeli
- Endüstriyel demin suyu hazırlama ve şartlandırma ünitelerinde çalışmış tecrübeli
- Enstrüman servislerinde çalışmış tecrübeli, (Bakım ve Montajda)
- Gübre ve Amonyak Türbin ve Kompresör sistemlerinde çalışmış tecrübeli
- Askerliğini yapmış
- Sağlık sorunu olmayan
- Referansları ile birlikte

Müracaat: Gemlik Gübre Sanayi A.Ş.
Personel Müdürlüğü
Tel: 0224 519 00 70 Fax: 0224 519 00 93
info@gemlikgubre.com.tr

TEMA
"SUYUNU BOŞA HARCAMA"
TEMA Vakfı tarafından başlatılan "Suyunu Boşa Harcama" kampanyasına su tüketiminin önlenmesi için siz de katılın

Evlilik için Bursa'ya gelen yabancı 50 genç, hoşgörü istedi

Bursa Büyükşehir Belediyesi Yerel Gündem 21 tarafından gerçekleştirilen 'Evlilik Hikayeleri (Marriage Soteries)' adlı projenin konukları ile biraraya gelen Büyükşehir Belediyesi Başkanvekili Recai Ekmekçi, gençlerin kültürel hoşgörünün sağlanmasına önemli oranda katkı sağladığını söyledi. Büyükşehir Belediyesi Yerel Gündem 21 Gençlik Konseyi'nin ev sahipliğinde Bursa'da gerçekleştirilen ve Avrupa Komisyonu tarafından desteklenen 'Evlilik Hikayeleri' projesinin katılımcıları, Büyükşehir Belediyesi Başkanvekili Recai Ekmekçi'yi ziyaret etti. Tarihi Belediye Binası'nda gerçekleştirilen buluşmada dostluk rüzgarları

esti. Ziyarette Türkiye'nin yanı sıra Portekiz, Romanya, Polonya ve Norveç'ten gelen 50 genç hazır bulundu. Bursa'ya gelmenin mutluluğunu yaşayan gençler, Gençlik Konseyi üyelerinin önderliğinde Yeşil Bursa'nın zengin geleneksel kültürünü öğrenmeye ve aynı zamanda da kendi kültürlerini tanıtmaya çalıştıklarını söyledi. Gençler, Bursa'da çok iyi ağırlandıklarını ve vatandaşların da çok sıcakkanlı olduğunu, "Türkiye çok güzel ve özel bir ülke. Bursalı arkadaşlarımız çok misafirperver. Burada olmaktan çok mutluyuz" ifadesiyle dile getirdi. Büyükşehir Belediyesi Başkanvekili Recai Ekmekçi, 28 Temmuz Pazartesi gününe kadar sürecek olan 'Evlilik Hikayeleri' projesinin kültürlerarası hoşgörü ve işbirliğinin sağlanması amacını taşıdığını belirtti.

Ekmekçi, "Büyükşehir Belediyesi Yerel Gündem 21'in ev sahipliğinde hayata geçirilen bu proje, gençlerimizin sosyal projelere ve dünyada gelişen olaylara duyarlılıklarının göstergesidir. Gençlerimiz, özverili çalışmalarıyla dünya ülkeleri arasında kültürel hoşgörünün sağlanmasına da önemli oranda katkı sağlamaktadır. Projeye emeği geçenleri kutluyor, konuklarımızı da Bursa'da ağırlamaktan onur duyuyoruz." diye konuştu.

Yaşlı kadını dolandırdılar

Bursa'nın merkez Osmangazi ilçesinde Emekli Sandığı'ndan geldiğini söyleyen kimliği belirsiz bir kişi, 'Kocanın ölüm masrafı için banka tarafından sana 20 bin YTL verilecek' dediği yaşlı kadının bin 500 YTL parasını alıp kaçtı. Dolandırıldığını anlayan yaşlı kadın ise polise başvurdu. Edinilen bilgiye göre, Kükürtlü Mahallesi Zübeydehanım Caddesi'nde ikamet eden Remziye Dülger'in (81) yanına gelen kimliği belirsiz bir kişi, kendisini Emekli Sandığı görevlisi olarak tanıtıp; 'Kocanın ölüm masrafı için banka sana 20 bin lira verecek, ama bunun için bize 3 bin YTL vermen lazım' dedi. Sadece bin 500 lirası olduğunu söyleyen Remziye Dülger, elindeki parayı tanımadığı şahsa vererek, işlemlerin bitmesi için beklemeye başladı. Saatlerce beklemesine karşın kimsenin gelmediğini gören yaşlı kadın, dolandırıldığını anlayarak polise müracaat etti. Bursa Emniyet Müdürlüğü y etkilileri, vatandaşların t anımadıkları kişilere paralarını teslim etmemeleri konusunda uyardı.

GEMLİK'TE BİR İLK

35 YILLIK TECRÜBEMİZİ BİLGİSAYAR TEKNOLOJİSİ İLE BİRLEŞTİRDİK

DOSTLARINIZI SLAYT GÖSTERİSİ İLE
ÖZEL GÜNLERİNİZE DAVET EDİN
UNUTULMAZ OLSUN...
CD KUTULARI İÇİNDE ÖZEL TASARIM SLAYT
GÖSTERİLİ CD DAVETİYE HAZIRLIYORUZ

Körfez Ofset

ÖZEL TASARIM CD Lİ MULTİMEDYA DAVETİYE PATENTİ YALNIZCA KÖRFEZ OFSET'E AİTTİR.

MATBAACILIK - YAYINCILIK - REKLAMCILIK

İstiklal Cad. Bora Sok. Akbank Aralığı No : 3/B GEMLİK Tel : 513 96 83 Fax : 513 35 95

UZMANLAR TIP MERKEZİ

SSK

BAĞKUR

DEVLET MEMURLARI

EMEKLİ SANDIĞI

MENSUPLARINA

* FİZİK TEDAVİ
* GÖZ
* KADIN HASTALIKLARI
* ÇOCUK HASTALIKLARI
* DAHİLİYE
* GENEL CERRAHİ
* ACİL

BRANŞLARINDA HİZMET VERMEKTEYİZ.

Adres: İstiklal Cad. Gemlik / BURSA

TEL: 0.224 513 60 40

Memurlara ek ödeme geliyor

Kamu personeli arasındaki ücret dengesizliğinin giderilmesini amaçlayan AK Parti milletvekillerince verilen önerge kabul edildi. TBMM Genel Kurulu'nda, Kamu Mali Yönetimi ve Kontrol Kanunu'nun da aralarında bulunduğu bazı kanun ve Kanun Hükmünde Kararnamelerde değişiklik öngören tasarının görüşmelerinde, "Eşit işe eşit ücret" olarak da adlandırılan düzenlemeye ilişkin AK Parti milletvekillerince verilen önerge kabul edildi.
Kabul edilen önergeye göre, en yüksek devlet memuru aylığının ek gösterge dahil yüzde 200'ünü geçmemek üzere, her ay ek ödeme yapılabilecek.
Ek ödemenin oranı, görev yapılan birim ve iş hacmi, görevin önem ve güçlüğü, görev yerinin özelliği, çalışma süresi, personelin sınıfı, rütbesi, kadro veya görev unvanı, derecesi, atanma usulü ile emsali veya benzeri görev ve unvanlarda bulunan personele mali haklar kapsamında yapılan her türlü ödemeler dahil almakta oldukları toplam ödeme tutarları gibi kriterler birlikte veya ayrı ayrı dikkate alınarak, Maliye Bakanlığının teklifi üzerine Bakanlar Kurulunca belirlenecek.

Kato Dağı'nda büyük operasyon

Bir grup teröristin eylem hazırlığı için bir araya geldiği duyumu üzerine Irak sınırında bulunan Beytüşşebap İlçesi yakınlarındaki Kato Dağı'nda hava destekli operasyon başlatıldı.
PKK'nın Kuzey Irak'tan yurda sızmada kullandığı yerlerin başında gelen Şırnak'ta Türk Silahlı Kuvvetleri tarafından başlatılan operasyonlar her geçen gün genişletiliyor.
PKK'lıların Kuzey Irak'tan Şırnak bölgesine geçmek için güzergah olarak kullandığı sınırdaki Cudi ve Küpeli Dağları komandolar tarafından ablukaya alınırken, teröristlerin bulunduğu alanlar Kobra tipi helikopterlerle bombalanıyor.
PKK'nın hareket alanını tamamen ortadan kaldırmak için Beytüşşebap İlçesi yakınlarında bulunan, Irak sınırına 40 kilometre mesafedeki Kato Dağı'nda da bu sabah hava destekli geniş çaplı operasyon başlatıldı. Kato Dağı'nda bir araya gelen teröristin eylem hazırlığında olduğu duyumu üzerine harekete geçen güvenlik güçleri, Kelereş ve Hisarkapı alanlarına konvoylar eşliğinde jandarma Özel Harekat Timleri sevk edildi. Askerler Kato Dağı'na çıkarken, Kobra ve Sikorsky helikopterleriyle de olası bir pusuya karşı önlem alındı.
Kato Dağı'nda operasyon sürerken PKK'nın yola uzaktan kumandalı bombalar döşeyebileceği ihtimaline karşılıkta sabahın erken saatlerinden itibaren uzman askerler karayolunu dedektörlerle kontrol ediyor. Köy korucularının da katıldığı hava destekli operasyonlarda Kato Dağında ortaya çıkarılan PKK'ya ait bir çok sığınağın imha edildiği, PKK'nın kaçış güzergahlarını tamamen kapattığı belirtildi. Bu arada Küpeli Dağı'nda da sürdürülen operasyon kapsamında Kobra helikopterleri PKK'lıların bulunduğu alanları bombalarken, dağın yüksek kesimlerinden dumanların yükseldiği görüldü.

Gemlik Körfez
ABONE OLDUNUZ MU?
ABONE OLUN OKUYUN OKUTUN

Hafta sonunda hava nasıl?

Yurt genelinde hava sıcaklıklarında düşüş görülüyor. Yağış geçişleri var.
Marmara'da hava parçalı bulutlu. Cumartesi Trakya'da yağış bekleniyor. Batıda bulutlanmanın artması ile birlikte sıcaklıklar düşmeye başladı, iç kesimlerde ise serinleme hafta sonunu bulacak. Sıcaklığın düşmesine rağmen hafta sonu da nem oranı yüksek seyredecek.
İstanbul'da bugünlerde güneş daha az görülüyor, pazar gününe kadar parçalı bulutlu bir hava olacak, çok hafif yaz yağmuru olasılığı da var, sıcaklık ortalama değerine indi.
Ankara'da üç gündür etkili olan aşırı sıcağın ardından, sıcaklık düşmeye başladı. İzmir'de sıcaklık 35 derecenin altında, rüzgar öğle saatlerinde sert, geceleri ise hafif esecek. Bursa bulutlandı, Adana'da sıcaklık 2-3 derece düşecek ama yüksek nem devam edecek. Bugün İstanbul 29, Ankara ve Adana 35, İzmir 33, Bursa 30 derece.
Marmara Bölgesi'nde hava bugün de çok açık değil, Balkanlar'dan gelen bulutlar Trakya ve Kocaeli'ye yine hafif yağmur bırakabilir. Rüzgarla birlikte sıcaklık ortalama değerlerine indi.
Yarın da gökyüzünde bulutlar görülecek ama pazar günü hava güneşli. Bugün Edirne ve Kocaeli 29, Balıkesir 31 derece.
İç Anadolu'da bugün sıcaklık 2-3 derece düşüyor ama bu düşüş fazla hissedilmeyecek. Hafta sonu ise temmuz ortalamalarına daha yakın olacak. Bugün Konya 35, Eskişehir 34, Sivas 35 derece.
Ege Bölgesi'nde sıcaklıklar 4-5 derece düşüyor, rüzgar yine kuzeye döndü. Bugünlerde güneyde Bodrum-Datça arasında sert esecek, geceleri ise hızını azaltıyor. Bugün Denizli ve Muğla 34, Kütahya 29 derece.
Akdeniz genelinde nem oranı yüzde 60'ın üzerinde Anamur'da ise yüzde 90'ı buluyor. Bu nedenle hissedilen sıcaklığın en yüksek olduğu bölge Akdeniz. Bugünlerde sıcaklık 2-3 derece azalacak ama nem oranı değişmeyecek.

Cumhurbaşkanı Gül'den 2 kanuna onay

Cumhurbaşkanı Abdullah Gül, Serbest Muhasebecilik, Serbest Muhasebeci, Mali Müşavirlik ve Yeminli Mali Müşavirlik Kanununda Değişiklik Yapılması Hakkında Kanun ile Elektrik Piyasası Kanunu ve Bazı Kanunlarda Değişiklik Yapılmasına Dair Kanunu onayladı.
Cumhurbaşkanlığı Basın Merkezi'nden yapılan açıklamada, Cumhurbaşkanı Gül'ün, TBMM tarafından 1 Mayıs 2008 tarihinde kabul edilen 5760 Sayılı Serbest Muhasebecilik, Serbest Muhasebeci, Mali Müşavirlik ve Yeminli Mali Müşavirlik Kanununda Değişiklik Yapılması Hakkında Kanun'un 20. maddesi ile 3568 sayılı Kanuna eklenen Geçici 10. maddesini bir kez daha görüşülmesi için 7 Mayıs 2008 tarihinde TBMM'ye geri gönderdiği anımsatıldı.
Açıklamada, TBMM'nin 10 Temmuz 2008 tarihinde yeniden görüşerek kabul ettiği 5786 Sayılı "Serbest Muhasebecilik, Serbest Muhasebeci, Mali Müşavirlik ve Yeminli Mali Müşavirlik Kanunu" Anayasa'nın 89'uncu ve 104'üncü maddeleri uyarınca yayımlanmak üzere Başbakanlığa gönderildiği belirtildi.
Ayrıca açıklamada, 5784 Sayılı Elektrik Piyasası Kanunu ve Bazı Kanunlarda Değişiklik Yapılmasına Dair Kanun'un da Cumhurbaşkanı Gül tarafından yayımlanmak üzere Başbakanlığa gönderildiği bildirildi.

Türkiye'yi hangi turist tercih ediyor?

Türkiye'yi ziyaret eden turistlerin, tatile yönelik ilgi, beklenti ve zevkleri ülkelerine göre değişiyor. İşte ülke ülke turistlerin tercih nedenleri:
Geçen yıl Türkiye'ye gelen toplam 23 milyon 341 bin turistin, 4 milyon 148 binini Almanlar, 2 milyon 465 binini Ruslar, 1 milyon 916 binini İngilizler oluşturdu, bu ülkeleri Bulgaristan, İran, Hollanda, Fransa, ABD, Gürcistan ve Ukrayna'dan gelenler izledi.
"Türkiye'de, her yaz dönemi sahilleri dolduran. İstanbul Kapalıçarşı'da alışveriş yapan, peri bacalarında fotoğraf çektiren, yöre halkının bile tırmanmadığı dağlara çıkan bu turistler, neden ve ne zaman Türkiye'ye geliyor, ne tür tatil yapmayı seviyor, ne kadar harcıyor?". Kültür ve Turizm Bakanlığı Tanıtma Genel Müdürlüğünün verileri, farklı ülkelerden gelen turistlerin beklenti, zevk, ılgi düzeyi ve tercihlerinin de farklı olduğunu gösteriyor.
-ALMANYA ALMANLARIN YAZLIĞI-
AA muhabirinin derlediği bilgilere göre, yılda 47 milyon kişinin yurt dışına çıktığı Almanya'da, tatil yapmak en önemli ihtiyaç ve giderek "statü" göstergesi haline gelmeye başladı. Türkiye'nin yıllardır değişmeyen ana pazarı Almanya olsa da tatillerde kişi başı ortalama bin 143 Avro harcayan Almanların ilk tercihi aslında İspanya. Yaklaşık 9 milyon Alman, İspanya'da en fazla Balear ve Kanarya adalarına gitmeyi seviyor. İkinci sırada İtalya'yı, üçüncü sırada da Avusturya'yı seçen Almanların tatil tercihinde Türkiye 4. sırada. Ancak paket tur tercihinde Türkiye 3. sıraya yükseliyor. Genellikle sıcak sularda yüzmeyi, kumlara uzanmayı ve Akdeniz mutfağını tatmayı seven, eğlence isteyen, SPA'dan ve alışverişten zevk alan Almanlar, bu nedenle daha çok tatil köyleri ve otelleri tercih ediyor. Türkiye'ye de bu nedenle Almanların gözdesi, Antalya Almanların "yazlıkları" haline geldi. Geçen yıl 4 milyon 149 bin 805 Alman turist ağırlayan, yıl başından bu yana süren yoğun reklam kampanyası yapan Türkiye'nin 2008 sonunda, bu sayıyı gerilerde bırakması bekleniyor.
Yine de Almanları tatilden caydırmamak için "altyapı ve çevre sorunları, hayvanlara kötü muamele, terör olayları, fahiş fiyatla satılan halı, deri ve benzeri eşyalar, alışveriş turlarına katılmada zorlamadan" kaçınılması gerekiyor.
-RUSLARIN KİŞİ BAŞI HARCAMALARI DÜŞÜK-
Her yıl yaklaşık 29 milyon turistin yurt dışına talile gittiği Rusya'da ise Almanya'nın aksine Türkiye, en gözde tatil ülkesi. Ruslar, Türkiye'den sonra en fazla Mısır, Çin, Fransa ve Dubai'ye gidiyor.
Rusya'nın soğuk ikliminden kaçıp, yaz aylarında deniz-kum-güneş üçlüsünü tercih eden, geldiklerinde 10-15 gün kalan Ruslar, tatil tercihinde tur paketi fiyatı, her şey dahil sisteminin içeriği ve hizmet kalitesiyle aquapark, disko ve animasyon gibi etkinliklerin olup olmadığına dikkat ediyor.

ÇİZİYORUM

Barış Güler'in kaleminden

9 YAŞ

ELEMAN ARANIYOR

Madencilik sektöründe hizmet veren firmamıza Asil Çelik ve Empet Metalurji Gemlik sahalarında çalışmak üzere En az ilkokul mezunu Askerlik görevini yapmış VASIFSIZ BAY ELEMANLAR ALINACAKTIR

EMPET METALURJİ SAN. TİC. LTD. ŞTİ.
Eski Orhangazi Cad. Mezbaha Karşısı
No: 42 Gemlik / BURSA
TEL: 0224 514 82 56
Emek Tatlı GSM: 0.533 338 08 43
Faruk Bozkurt GSM: 0.532 778 33 61

ELEMAN ARANIYOR

Umurbey Düğün Salonu'nunda çalışacak

- BAYAN BULAŞIKÇI
  TEMİZLİK İŞLERİNDE ÇALIŞACAK
- 35 YAŞINI AŞMAMIŞ BAYAN ELEMAN ARANIYOR

Müracaat
525 17 00

GEMLİK SİNEMA GÜNLÜĞÜ

(Rezervasyon Tel : 513 33 21)

VENÜS SİNEMASI

Filmin Adı	
HIZLI YARIŞÇI	14.00 - 16.15
TİMSAH	12.00 - 14.00 - 16.00

"Seçim yok"

Devlet Bakanı ve Başbakan Yardımcısı Cemil Çiçek, Türkiye'nin gündeminde seçimin bulunmadığını bildirdi. Çiçek, TBMM'de, gazetecilerin Yüksek Seçim Kurulu (YSK) Başkanı Muammer Aydın'ın "Seçimlere ilişkin hazırlıklarımız tamam" sözünü hatırlatması üzerine şunları söyledi: "Sayın Başkan teorik bir imkanı söylüyor. Türkiye'nin gündeminde seçim yok. YSK Başkanı sıfatıyla zaten geçen yıl 22 Temmuz öncesi yasa çıkartılırken de konuştular. Dediler ki 'Biz 80 gün içinde seçim yapabiliyoruz, 80 günden daha aşağı yapamıyoruz.' Teorik olarak her zaman 80 günü aşan bir tarihte seçim yapılabilir, onu söylüyor. Ama Türkiye'nin gündeminde seçim yok." Bir azetecinin "Neden böyle bu dönemde açıklama yapmış olabilir?" sorusu üzerine de Çiçek, şunları kaydetti: "Sizin bana sorduğunuz gibi... Siz soruyorsunuz, biri cevap veriyor. O sonra Türkiye'nin gündemine geliyor. Eğer seçim kararını bu parlamento verecekse, ben şu ana kadar bu parlamentoda seçimin gündeme geleceği kanaatinde değilim. Onun için de başkaları da gündemde olmayan konularla ilgili değerlendirme yaptığı zaman kafa karışıklığına sebebiyet veriyor, Türkiye'de bir kısım yanlış anlaşılmalara da sebebiyet veriyor. Siz sorduğunuz için oluyor gibi geliyor bana. Yoksa Sayın Başkan sizleri toplayıp böyle bir açıklama yapmadı. Aynen bana sorduğunuz gibi... Gündemde olmayan konuları sormayın, kendi kendinize de gündem yaratmayın." Devlet Bakanı Murat Başesgioğlu da gündemlerinde erken seçim olup olmadığına ilişkin soruya, "Hükümetin gündeminde öyle konuşulmuş bir gündem maddesi yok. Seçimle ilgili çok spekülasyonlar yapılıyor.

Ekmeğe büyük zam sinyali

Küresel ısınma ve kurakla beraber buğdayın en büyük düşmanı olan stokçular, vatandaşın ekmeğiyle oynamaya hazırlanıyor. Fırıncılar Federasyonu Başkanı Halil İbrahim Balcı da, Toprak Mahsulleri Ofisi'ni (TMO) ekmek fiyatlarında artış olabileceği konusunda uyardı. Önümüzdeki aylarda buğday fiyatlarında yaşanabilecek spekülatif hareketler nedeniyle Kasım, Aralık ve Ocak döneminde ekmeğe yüklü zam gelebileceğini söyleyen Balcı, "Buğday üretiminde azalış olur ve stok yapılmazsa ekmekte yüzde 40 oranında zam kaçınılmazdır" dedi.

'ACİL ÖNLEM ALINMALI'

Kış aylarında ekmek fiyatlarındaki artışı yüzde 25'e sabitlediklerini, ancak önlem alınmaması halinde, ekmekteki zammın bununla sınırlı kalmayacağını vurgulayan Fırıncılar Federasyonu Başkanı, "Toprak Mahsulleri Ofisi dengeleyici unsurdur ve görevini yerine getirmelidir" diyerek, ofisin 700 bin tonluk ithalat yetkisi olduğunu hatırlattı. Aralık'a kadar buğday stoğunun 1.5 milyon tona çıkarılması halinde piyasanın spekülatif artıştan etkilenmeyeceğini ifade eden Balcı, ayrıca ekmekteki israfın yaklaşık yarısının fırınlarda gerçekleştiğini belirterek, fırın sayısındaki artış konusunda yetkilileri göreve çağırdı.

Kartta yıllık ücret bir kereye düşüyor

Sanayi ve Ticaret Bakanı Zafer Çağlayan, yeni kanunla tüketicilerin daha iyi korunur hale geleceğini söyledi. Çağlayan, "Böylelikle yıllık aidat uygulaması kalkacak" dedi. Ekonomi Gazetecileri Derneği'nin (EGD) düzenlediği "Türkiye'nin Gerçek Gündemi" toplantısına katılan Sanayi ve Ticaret Bakanı Zafer Çağlayan, Tüketicinin Korunması'na ilişkin yeni yasa tasarısı kapsamında kredi kartı yıllık aidatlarının kaldırılacağını açıkladı. Bakanlığının 25 kanun tasarısı hazırladığını ve bu kanunların 4'ünün TBMM Genel Kurul'unda görüşülmeyi beklediğini söyleyen Bakan Çağlayan, "Serbest piyasa ekonomisi kuralları gereği faiz konusunda sınır getirilmesini istemiyoruz. Bu konu bankaların kararına ve tüketicilerin tercihine bırakılması gereken bir konu. Ancak kredi kartı aidatları konusunda Yargıtay'ın da içtihatları oluşmaya başladı. Gücün güce yettiği bir sistem olmasın. Kredi kartları yıllık aidat ücretine düzenleme getiriyoruz. Yeni kanun tasarısı ile bankalara bir defaya mahsus kart ücreti ödenmesi ve yıllık aidatın kaldırılmasını öngörüyoruz" dedi.

BAY MUSTAFA ÖZALP EMLAK'TAN

Her Çeşit Emlak Alım, Satım ve Kiralama Hizmetleri

Daire, Zeytinlik, Villa, Dükkan, Arsa, Arazi

TAPU TAKİP İŞLERİ YAPILIR

ACİL SATILIK ve KİRALIKLARINIZ İÇİN BİZİ ARAYINIZ

Kayhan Mahallesi'nde denizi gören 3 oda 65 m² SATILIK DAİRE

3 Ayrı Daireli Müstakil Ev (Bahçe İçinde)Yeni Devlet Hastanesi Altı

Bodrum Tuzla'da Bahçeli, özel koyu plajı olan krediye uygun villa

Bodrum Yalıkavak'ta özel havuzlu, bahçeli, krediye ulgun villa

K.Kumla'da Ayazma Mevkii 6 Dönüm Zeytinlik

Gemlik Sanayi Sitesi A/Blok 180 m2

Cumhuriyet Mh. Cumhuriyet Okulu Y anı 3-4 katlar 155m2 daireler

K.Kumla Marsas Sitesi 2+1, 70 m2, masrafsız, denize sıfır.

KONUT KREDİLERİNE ARACILIK YAPILIR.

Trafik, Kasko Dask,
Her Türlü Sigorta İşlemleri, KONUT SİGORTALARI
Doğalgaz Poliçesi Yapılır.

ŞEKER SİGORTA

Macide ÖZALP

Tel : 513 24 74 Fax: 514 10 21

ELEMAN ARANIYOR

CHP İLÇE BİNASINDA ÇALIŞACAK LİSE MEZUNU BAYAN SEKRETER ARANIYOR

GSM : 0 535 860 53 65

KAYIP

Gemlik Kaymakamlığı'ndan aldığım yeşil kartımı kaybettim. Hükümsüzdür. Sebahattin TUNALI

Çocuklarda süt alerjisi

ABD'de yapılan bir araştırma, inek sütüne alerjisi olan çocukların yüzde 75'inin kaynamış süte alerjik tepki vermediğini ortaya koydu. "Allergy and Clinical Immunology" dergisinde yayınlanan araştırmada, alerjisi olan 100 çocuğa farklı miktarlarda süt verildi. Araştırmanın başında kaynamış süt içeren çeşitli gıdaları tolere edebilen çocuklara, daha sonra kaynatılmamış süt verildi. Kaynamamış sütü tolere edemeyen ama kaynamışa tepki vermeyen çocuklara üç ay boyunca kaynatılmış süt içeren çeşitli ürünler verilmeye devam edildi. 3 ay boyunca kaynamış süt verilen çocukların, süt proteini kazein'e karşı başlangıçtakinden daha az hassasiyet gösterdikleri saptandı.İnek sütü alerjisi olan çocukların bağışıklık sistemleri, bazı süt proteinlerini yabancı madde olarak algılayıp buna karşı alerji antikorları üretiyor. Bunun sonucunda çocuklarda ishal, kusma, mide ağrıları, cilt rahatsızlıkları gibi belirtiler baş gösteriyor. Uzmanlar, bu tepkiyi yaratan bazı süt proteinlerinin, yüksek sıcaklıklarda neredeyse tamamen yok edildiğini, kaynamış sütün bu nedenle daha kolay tolere edilebildiğini belirtiyor.

Fazla ayakta durmak bel fıtığına neden oluyor

Yozgat Özel Şifa Hastanesi Beyin ve Sinir Hastalıkları Uzmanı Operatör Dr. İsmail Akdemir, ayakta fazla kalmanın ve ani yük kaldırmalarının bel fıtığına neden olduğunu söyledi. Beyin ve Sinir Hastalıkları bölümü hastalarının yüzde 80'ini bel fıtığı hastalarının oluşturduğunu ifade eden Dr. Akdemir, "Türk erkeklerinin yüzde 80'inde bel fıtığı, bayanların ise yüzde 70'inde boyun fıtığı vardır. Erkekler uzun süreli ayakta kaldıkları ve ayakta çalıştıklarından dolayı bel fıtığı çoktur. Ama önemli olan ağır derecede olmaması ve mağdur olmamalarıdır" dedi. Yürüyemeyecek kadar ağır olan, idrar kaçıran, ayağa düşen, küçük ve büyük tuvaletini tutamayan ciddi bel fıtığı hastalarının olduğuna değinen Dr. Akdemir, "Bel fıtığından korunma yöntemlerinin başında kilo almamak gerekir, yürüyüş ve egzersiz düzenli olarak yapılması, bel kaslarının çalışması gerekir. Düzenli yürüyüşlerle bel ve boyun kaslarını çalıştırmak gerekir. Ani yükün altına girmemek gerekir. 20 kiloluk bir çuvalı, bir araba lastiği, tüpü aniden kaldırılmayacak, ev eşya taşırken, koca bir dolabı sırtlamayacak. Ani yük kaldırmalar bel ve boyun fıtığına sebep olur. Birde elde olmayan şekillerde bel fıtığı olabilir. Bunlar, yaşlılık, kemik erimesi, kadınların menopoz döneminde kemik erimesi fazla olduğu için bel ve boyun fıtıklarına sıkça rastlanmaktadır. Trafik kazaları ve diğer kazalardır" dedi. 35 yaşın üzerinde herkeste bel ve boyun fıtığı vardır diyen Dr. Akdemir, "Toplumumuzda artık araba çok fazla kullanılmaktadır. Halkımız evine çıkarken dahi merdivenleri kullanmıyor asansörleri kullanıyoruz. Böyle olmamalıdır, vücut kasları çalıştırılmalıdır" şeklinde konuştu.

Uykusuzluk bebelikte başlıyor

Erciyes Üniversitesi Tıp Fakültesi Nöroloji Ana Bilim Dalı Öğretim Üyesi Prof. Dr. Murat Aksu, insomni (uykusuzluk) hastalarının bazılarında, uyanıklığı sağlayan merkezlerin, hormonların bebeklikten itibaren daha aktif durumda bulunduğunu söyledi. Erişkin bir insanın yaşamının yaklaşık üçte birini uykuda geçirdiğini ifade eden Aksu, şöyle devam etti:"Bu dönem içerisinde hem beynin işlevleri hem de beynin işlevlerine bağlı olarak organizmadaki diğer sistemlerin işlevlerinde çok ciddi değişiklikler oluyor. Yani uyku sırasında hem beynimiz hem organlarımız, uyanıklıktan farklı bir şekilde çalışıyor. Dolayısıyla uyku sırasındaki bu farklılık, oluşan hastalıkların da farklı olmasına neden oluyor. Bu hastalıkları inceleyen bilim dalı da 'uyku hastalıkları bilimidir.'' Uykusuzluğun insan yaşamını ciddi şekilde etkileyen bir tablo olduğunu vurgulayan Aksu, şu bilgileri verdi:"Son zamanlarda ortaya konan çok önemli bir gerçeklik var.

GEMLİK REHBERİ

GEREKLİ TELEFONLAR	
İtfaiye	110
Polis İmdat	155
Jandarma İmdat	156
Jandarma K.	513 10 55
Polis Karakolu	513 18 79
Gar. Kom.	513 12 06
KAYMAKAMLIK	
Kaymakamlık	513 10 51
C.Savcılığı	513 10 53
C.Savcı Yrd.	513 29 54
Emniyet Müd.	513 10 28
ULAŞIM	
METRO	513 12 12
Aydın Turizm	513 20 77
Süzer Turizm	512 10 72
Kanberoğlu-Esadaş	514 45 49
Anıtur	514 47 71
Kamil Koç	513 35 71
HASTANELER	
Devlet Hastanesi	517 34 00
Sahil Dev. Hast.	513 23 29
Mer.Sağ.Ocağı	
Tomokay Tomografi	513 10 68
Uzmanlar Tıp Mrk.	513 60 40
TAKSİLER	
Körfez Taksi	513 18 21
Çınar Taksi	513 24 67
Güven Taksi	513 32 40
Gemlik Taksi	513 23 24
Manastır Taksi	517 33 94

RESMİ DAİRELER	
TEK Arıza	513 20 66
TEK İşletme	513 45 03
Statyum	514 00 95
Orm.Böl.Şef.	513 12 86
Milli Eğt. Md.	513 11 74
Halk Kütüphane	513 13 53
Askerlik Şb.	513 10 57
Karayolları	513 13 08
Liman Baş.	513 11 33
Mal Müd.	513 10 95
Nüfus Md.	513 37 42
Özel İd. Md.	513 15 07
Tapu Sicl. Müd.	513 14 14
Müftülük	513 13 64
Gümrük Md.	524 85 86
Tekel Md.	513 10 42
Ver. Dairesi Md.	513 10 92
İlçe Tarım Müd.	513 10 45
İlçe Seç. Md.	513 77 77
Halk Eğitim Müd.	513 18 46
BELEDİYE	
Santral	513 45 21 -23
Başkanlık	513 45 20
Zabıta	513 24 32
Otobüs İşlet.	513 45 21-122
BUSKİ	514 57 96
İtfaiye	513 23 25
Muhasebe Md.	513 45 21 -182
Yazı İşl. Md.	513 45 21 -111
Su Arıza	Yalnız 185

DENİZ OTOBÜSÜ	
Bursa	256 77 84
Mudanya	544 30 60
Yenikapı	(212) 516 12 12
Yalova	(226) 811 13 23
İDO İmam Aslan Dinlenme Tes.	513 23 94
VAPUR - FERİBOT	
Yalova	(226) 814 10 20
Topçular	(226) 363 43 19
Eskihisar	(262) 655 60 31
OTOBÜS	
Şehirlerarası	261 54 00
Otobüs Terminali	(18 Hat)
TÜP DAĞITICILARI	
Aygaz	513 12 95
Habaş	513 16 37
Mogaz	513 75 58
Ergaz	513 88 43
İpragaz	513 22 59
Habaşgaz	513 45 46
Yeni Likitgaz	513 65 00
BP Gaz	514 59 81
Bütünler Likitgaz	513 80 00
Akçagaz	514 88 70
Totalgaz	514 17 00
AKCAN PETROL	513 10 79
MAR-PET	513 30 33
TUNCAY OTO GAZ	513 14 25

NÖBETÇİ ECZANE

26 Temmuz 2008 Cumartesi
İNCİ ECZANESİ
27 Temmuz 2008 Pazar
SEDA ECZANESİ

Gemlik Körfez
GEMLİK'İN İLK GÜNLÜK SİYASİ GAZETESİ
YEREL SÜRELİ YAYIN
YIL : 36 SAYI : 3119
FİYATI : 25 Ykr. (KDV Dahil)
Sahibi : Kadri GÜLER
Sorumlu Yazı İşleri Müdürü : Serap GÜLER
Haber Müdürü : Seyfettin ŞEKERSÖZ
İstiklal Cad. Bora Sok. No:3/B
Tel : 513 96 83 Fax : 513 35 95 GEMLİK
Yönetim ve Basım Yeri : KÖRFEZ OFSET
Matbaacılık-Yayıncılık-Reklamcılık Tesisi
İstiklal Cad. Bora Sok. No:3/B GEMLİK
(Dini bayram Günleri ve Pazar günleri yayınlanmaz)

MOPAŞ

25 Temmuz 2008 Cuma Günü
Saat: 14:30 da Avantajlı Alışveriş
GEMLİK'te

Sürprizler, Hediyeler
ve Çok Özel İndirimler
MOPAŞ'ta.

Orhangazi Cad.
No: 68 Gemlik / Bursa

ÖZEL AYKENT İLKÖĞRETİM OKULU

Deneyimli kadromuz ve çağdaş eğitim anlayışıyla sizlere en yakın özel okuluz.
Özel Aykent İlköğretim Okulu ve Anasınıfı 2008-2009 dönemi kayıtları başladı

2008-2009 EĞİTİM VE ÖĞRETİM YILI ÜCRETLERİMİZ

4-5 YAŞ	3.900 YTL
ANA SINIFI	4.150 YTL
1. SINIF	5.000 YTL
2-3-4-5-6-7-8	6.000 YTL

Ücretlerimize, eğitim-öğretim yemek, servis ve KDV dahildir

ANASINIFI, 1, 2, 3. SINIFLARA HAFTADA 6 SAAT İNGİLİZCE
4-5-6-7-8 SINIFLARA HAFTADA 8 SAAT İNGİLİZCE

Gemlik-Orhangazi yolu 2.Km. Umurbey Paşabahçeler Mevkii
Tel : 513 50 84 GEMLİK
www.aykentilkogretim.k12.tr

Gemlik Körfez

Kuruluş:1973

GEMLİK'İN İLK GÜNLÜK SİYASİ GAZETESİ

28 Temmuz 2008 Pazartesi — www.gemlikkorfezgazetesi.com — 25 Ykr.

Özdilek Kumla Müsteri Servisi basladı

Gemlik ÖZDİLEK Alışveriş Magazası Kumla sakinlerinden gelen yogun istek üzerine müşteri servis hizmeti vermeye başladı. Haberi sayfa 2'de

Anayasa Mahkemesi AKP'nin kapatılması istemiyle açılan davayı bugün görüşmeye başlayacak

AKP davasında gözler Anayasa Mahkemesi'nde

Son yılların en hareketli ve tartışmalı dönemlerini yaşayan Ankara'da gözler bugün Anayasa Mahkemesi'nde olacak. Mahkeme Yargıtay Cumhuriyet Başsavcısı Abdurrahman Yalçınkaya tarafından açılan AKP'nin kapatılması istemli davanın görüşmeleri bugün başlayacak. Haberi sayfa 8'de

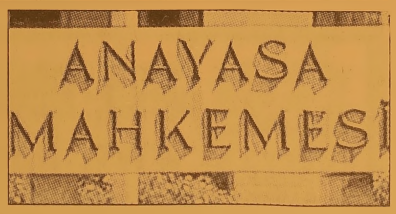

KEY ödemeleri bugün basliyor

Konut Edindirme Yardımı (KEY) hesabının tasfiyesinde son aşama ya gelindi. Bugün başlayacak öde meler ile hak sahiplerine toplam 2.8 milyar YTL verilecek. Sayfa 9'da

Zeytin tenekelerinden 400 kilo eroin çıktı

Sakarya İl Jandarma Komutanlığı ekip le rinin Edirne'de gerçekleştirdiği operas yonda, 400 kilo saf eroin ele geçirildi. Sakarya ve Bursa'daki bazı kişilerin zeytin toptancılığı yaparken, ihraç zey tinlerle birlikte eroin gönderdiği ihbarı alındı. Ekipler, önce narkotik köpek leriyle TIR çekicisinde ve 34 UH 5984 plakalı dorsesinde kontrol yaparken 400 kilo eroin ele geçirdi. Haberi sayfa 3'de

DP Bursa 9. Olağan İl Kongresi'nde Füsun Yaşar yeniden il başkanlığına seçildi

Soylu, iktidar ve muhalefete yüklendi

Demokrat Parti Bursa 9. olağan il kongresi için gelen DP Genel Başkanı Süleyman Soylu, yaptığı konuşmada AKP'nin kapatılması gerektiğini belirterek, yapılan yanlışların hesabını halkın sandık başında sorması gerektiğini söyledi. Haberi sayfa 8'de

Kongrede yapılan seçimlerde oyların 289'unu alan Füsun Yaşar (yanda) yeniden İl Başkanlığı'na seçilirken, Hüseyin Atay 29 oyda kaldı.

Güne Bakış

Kadri GÜLER
kadri guler@hotmail.com

Ergenekon Davası

Ergenekon davası, AKP'nin kapatılmasının istenmesiyle birlikte Türki ye'nin gündemine kilitlendi.

O andan itibaren, dalga adı verilen yeni gözaltılar başladı.

Gözaltına alınanlar, sıradan kişiler değil, ülkenin yakından tanıdığı ses getirecek şahıslardı... Devamı 5'de

Şemdinli'de mayın patladı: 3 ölü

Bölücü terör yine yürekleri dağladı. Şemdinli'de mayın patlaması sonucu aynı aileden 3 kişi hayatını kaybetti. Hakkari'nin Şemdinli İlçesi'ne bağlı Alan köyü yakınlarında teröristlerce yola döşenmiş mayın, bir kamyonetin geçişi sırasında patladı. Patlamada, aynı aileden Cemal, Sait ve Sami Keskin hayatını kaybetti. Hainlerin bir başka mayınlı tuzağı da Bitlis'in Mutki ilçesi dağlık kesimindeydi. Terörist lerce yola döşenen mayına basan bir köy korucusu yaralandı. Terör örgütü ne yönelik operasyonlara aralıksız devam ediliyor.

Buluşma

Gürhan ÇETİNKAYA

İnsan eliyle bozulan güzellikler...

Gemlik..
Küçük Kumla..
Narlı.
Hoş.. naif.. güzel..
Ancak...
Yanlış yönetim..
Bilinçsiz kullanım..
Hoyratca yaklaşım..
Bozuyor..
Kirletiyor..
Yaşamı zorlaştırıyor.
Kirlilik..
Ahlakı yönden de
Çevresel atıklar açısından da düzeni bozuyor..
Gemlik'ın hali pür melali ortada..
Çarpık çurpuk bir dönüşüm..
Tümüyle ranta dayalı bir şehircilik anlayışı..
Kenti içinden çıkılmaz bir "labirentin içine" sokmuş..
Giden de gelen de Gemlik için insanlık için "çiviler" çakmış ama..
Sadece günü kurtarmış..
Ne yazık ki geleceğe "grileşen ve yükselen binalar" bırakmışlar..
Son iki dönemdir de sadece para birikti riliyor ama hizmet...
Bir şey demeye gerek yok..
Hep birlikte görüyoruz..
Şu sıra benim içimi acıtan da yolların yaz boz tahtasına dönmüş olması..
TEDAŞ.. Kuşkusuz doğru bir iş yapıyor..
Kabloları yerin altına alarak hem güvenlik hem de görsel açıdan olumlu bir çabanın içinde..
Oysa
Belediye..
Daha yaz başında ortalığı kazmıştı..
Şimdi yine kazılıyor..
Birlikte planlanamaz mıydı?
Belediye..
TEDAŞ..
Devletin insanlar için çalışan iki kurumu..
Birbirleriyle iletişim kurmaları çok mu zor?
Ama öyle ya..
Hatlar havadan geçtiği için "kopmalara" maruz kalabiliyor..
Belki de şu anda kopuk..
Şimdi yerden geçecek..
Kopma ihtimali daha da düşecek..
Belki o zaman..
Plan yaparlar..
Çünkü;
Zaman da para da Gemlik yurttaşının..
Hiçbir kişi ya da kurumun o paraları ve zamanı sokağa atmaya hakkı yok...
Küçük Kumla ve Narlı dedik..
Oralarda da sıkıntı var..
Küçük Kumla'da çöp dağları oluşmaya başlamış..
Narlı'da ise marinada hem kıyı pis..
Hem de deniz atıklarla dolu..
Bir de oranın bitmez tükenmez "fossep-tik" kokusu..
Hem denizi kirletiyor..
Hem de akciğerlerimizi ...
Bir çare vardır mutlak...

'Gemlik Körfez' internette
www.gemlikkorfezgazetesi.com

Özdilek Kumla Müşteri Servisi başladı

Ercüment ESEN

Gemlik ÖZDİLEK Alışveriş Mağazası Kumla sakinlerinden gelen yoğun istek üzerine müşteri servis hizmeti vermeye başladı. Büyük Kumla ve Küçük Kumla'da başta yazlıkçılar ile Kumla sakinlerine hizmet verecek olan müşteri servisinin başlaması Kumla'da memnuniyetle karşılandı. Özdilek Müşteri Hizmetlerinden konu ile ilgi yapılan açıklamada, Gemlik Özdilek mağazası ile Büyük Kumla ve Küçük Kumla beldeleri arasında her gün müşteri servisi aralıksız hizmet verecek. Bu bölgelerden Gemlik Özdilek mağazasına alışveriş için gelmek isteyen vatandaşlar ücretsiz olarak getirecek ve alış veriş sonrası da Büyük Kumla ve Küçük Kumla'ya müşterilerini özel servis araçları ile ücretsiz olarak götürecek.

Özdilek'ten yapılan açıklamaya göre ise Gemlik Özdilek mazağası ile Büyük Kumla ve Küçük Kumla arası ücretsiz müşteri saatleri ise şöyle:

ÖZDİLEK'ten BÜYÜK KUMLA ile KÜÇÜK KUMLA her gün saat: 11:00 14:00 - 17:00 - 19:30 ve 22:30 hareket edecek.

Gemlik Özdilek'e Büyük Kumla ve Küçük Kumla'dan dönüş saatleri ise şöyle:

12.Durak:B.Kumla	12:00	15:00	18:00	20:30
11.Durak:B.Kumla	12:02	15:02	18:02	20:32
10.Durak:B.Kumla	12:04	15:04	18:04	20 :34
9.Durak:B.Kumla	12:06	15:06	18:06	20:36
8.Durak:B.Kumla	12:08	15:08	18:08	20:38
7.Durak:B.Kumla	12:10	15:10	18:10	20:40
6.Durak:B.Kumla	12:12	15:12	18:12	20:42
5.Durak:B.Kumla	12:14	15:14	18:14	20:44
4.Durak:B.Kumla	12:16	15:16	18:16	20:46
3.Durak:B.Kumla	12:18	15:18	18:18	20:48
2.Durak:B.Kumla	12:20	15:20	18:20	20:50
1.Durak:B.Kumla	12:22	15:22	18:22	20:52

SATILIK - KİRALIK LÜX DAİRELER ve İŞYERLERİ
www.baytasinsaat.com.tr

BAYTAŞ ESİN APARTMANI	MANASTIR'DA MÜSTAKİL VİLLALAR
Balıkpazarı Mahallesi 102 m2 2+1 normal daireler, 120 m2 3+1 normal daireler, 180 m2 4+1 dublex daireler, Toplam 24 Daire, 4 İşyeri Dış cephe ısı ve su yalıtımlı siding kaplama, Doğalgaz Kombi Sistemi, Otoparklı, Asansörlü, Hazır Mutfak, Dış kapı çelik kapı, İç kapılar amerikan kapı, Salon ve odalar laminant parke, Islak zeminler seramik	200 m2 4+1 3 adet bahçe dublex 180 m2 3+1 3 adet çatı dublex Isı ve su yalıtımlı dış cephe kaplaması, Doğalgaz Kombi Sistemi, Otoparklı Hazır Mutfak, Dış kapı çelik kapı, İç kapılar amerikan kapı, Salon ve odalar laminant parke, Islak zeminler seramik

SATILIK DAİRELER
BAYTAŞ ZÜMRÜT SİTESİ, Manastır 2. Durak'ta, Muhteşem deniz manzaralı, 3+1 ve 4+1 normal daireler.
BAYTAŞ GÜMÜŞ SİTESİ, Manastır'da, Okula yakın, Muhteşem deniz manzaralı, Otoparklı, 2+1 ve 3+1 normal daireler.
BAYTAŞ İŞ MERKEZİ, Bursa Carrefour karşısında, Final Dershanesi'ne yakın, Ofis ve Mağazalar.
Gemlik Kafoğlu Apartmanı'nda, muhteşem deniz manzaralı , asansörlü, kaloriferli 3+1 150m2 normal daire
KİRALIK DAİRELER ve İŞ YERLERİ
BAYTAŞ KÖRFEZ SİTESİ, Gemlik girişi muhteşem deniz manzaralı 150 m2 3+1 normal daire
BAYTAŞ KÖRFEZ SİTESİ, Gemlik girişi 110 m2, asma katlı işyeri

www.baytasinsaat.com.tr Tel: 513 42 21 Fax: 513 17 94

Ölmeden önce 62 yaşındaki kadına maaş bağlamaya kalktılar

"Ölüm maaşı bağlamaya geldim" diyerek yaşlı kadını dolandırdı

Bursa'da, "Ölüm maaşı çıktı, ölmeden önce maaşınızı bağlamaya geldim" diyen bir kişi, girdiği evde 62 yaşındaki yaşlı kadını dolandırdı. Edinilen bilgiye göre, merkez Osmangazi ilçesi Kükürtlü mahallesi Eski Mudanya caddesi üzerindeki evinde oturan 62 yaşındaki Gülten K. kapı zili çalması üzerine kapıyı açtı. Gülten K, karşısında duran ve sigortadan geldiğini, herkese ölüm maaşı kanunu çıktığını, ölmeden maaşın verileceğini söyleyen 25-30 yaşlarındaki genci içeri aldı. Kendisine sigortayla ilgili çeşitli evraklar gösteren dolandırıcı, yaşlı kadından 750 YTL alarak kayıplara karıştı. Gülten K'nın ihbarı üzerine olayla ilgili soruşturma başlatıldı.

Zeytin tenekelerinden 400 kilo eroin çıktı

Sakarya İl Jandarma Komutanlığı ekiplerinin Edirne'de gerçekleştirdiği operasyonda, 400 kilo saf eroin ele geçirildi. 2007 yılı ağustos ayında Sakarya ve Bursa'daki bazı kişilerin zeytin toptancılığı yaparken, ihraç zeytinlerle birlikte eroin gönderdiği ihbarı alındı. Sakarya İl Jandarma Komutanlığı ekipleri, bu ihbar üzerine Bursa'da tespit edilen ve zeytin toptancılığı yapılan U. Nakliyat adlı firmayı dokuz ay süresince takip etti. İki gün önce de yurtdışına yeni zeytin ihracaatı yapılacağı öğrenilince operasyon başladı. 5 Nisan Cumartesi gecesi, Edirne Kapıkule Sınır Kapısı'na giden Sakarya İl Jandarma Komutanlığı ekipleri, U. Nakliyat adlı şirketin malı göndereceğini belirledi. Sakarya jandarması, Edirne İl Jandarma Komutanlığı'ndan da takviye alarak C.Y. adlı sürücünün yönetimindeki 34 UJ 4607 plakalı TIR'ı durdurdu. Ekipler, önce narkotik köpekleriyle TIR çekicisinde ve 34 UH 5984 plakalı dorsesinde kontrol yaptı. Araç daha sonra Edirne Gümrük Muhafaza Başmüdürlüğü'ndeki X-Ray cihazına da sokuldu. Aracın özel bölmeleri ile zeytin tenekeleri içinde toplam 400 kilo eroin ele geçirildi. Sürücü C.Y. gözaltına alınırken, jandarma ihracatçı firma yetkililerine yönelik de operasyon başlattı. Bu yılki en büyük miktar Jandarma, eroinin değerinin yaklaşık 300 milyon YTL olduğunu belirtti. 647 paket halinde bulunan 400 kilo eroinin bu yıl sınır kapısında ele geçirilen en büyük miktar olduğu açıklandı. Geçen yıl Kapıkule Sınır Kapısı'nda ele geçirilen en büyük eroin miktarı ise 560 kilo olmuştu.

Cezaevine Sim kart sokmak isterken yakalandı

Bursa E Tipi Kapalı Cezaevi'ne eşini ziyaret için gelen bir şahıs, içeriye sim kart sokmaya çalıştığı sırada yakalandı. Edinilen bilgiye göre, Bursa E Tipi Kapalı Cezaevi Müdürlüğü'ne eşini ziyaret etmeye gelen Ümit K. (39), cezaevi Jandarması tarafından üst araması yapıldı. Aramada, pantolonun sağ çakmaklık cebinde 1 adet 06031304 29213 seri nolu Turkcell sim kart ile 92629307084061696 9 seri nolu telsim sim kartı bulundu. Gözaltına alınan şahıs, polise teslim edildi.

Park halindeki tankerden mazot çaldılar

Bursa'da, park halinde bırakılan bir tankerin mazot deposu boşaltıldı. Edinilen bilgiye göre, merkez Nilüfer ilçesi AlaattinbeyMahallesi Alaattinbey Caddesi üzerinde Veli A'ya ait, 16 P 0816 plakalı tankerden mazot çalındı. Gece geç saatlerde işyerinin dışında bulunan tel örgüleri keserek bahçeye giren kimliği belirsiz kişi yada kişiler, tankerin üst kapağını açarak mazot çaldı. Tanker sahibinin müracaatı üzerine yapılan araştırmada, işyerinin dışında bulunan tel örgü yanında 60 litrelik 14 adet içi mazot dolu bidon ile yine 60 litrelik 17 adet boş bidon buldu. Ayrıca tankerin yanında ucuna taş bağlanmış tahminen 50 metre uzunluğunda plastik hortum ele geçirildi. Olayla ilgili soruşturma başlatıldı.

Yazı YORUM

Diş Hekimi
Özcan VURAL
ozcanvural1933@hotmail.com
www.milliyet/blog/ozcan vural

Ekonomi bu !..

Bu yazımın başlığını bu nedenle "ekonomi" koydum.

Yabancı sermaye konusunda "Neden borsaya geliyor, neden hazır fabrika alıyor, neden sıfırdan sanayi kurmuyor?" diye sormuştum.

Borsanızın yüzde seksenden fazlası yabancının elinde ise, gelen yabancı sermayenin büyük bir çoğunluğu vur-kaç için geliyorsa, gerisi havacıvadır.

"Özelleştirmeden gelen paralar nereye gidiyor?" diye sordum. Özelleştirme gelirlerinin nereye gittiğini benim gibi merak edenler vardır mutlaka ..

Yaptığım araştırmalar sonucunda ,şunları öğrendim..

2003 yılından bu yana 25 milyar dolarlık özelleştirme yapılmış.

2008 yılı için 4 milyar dolarlık özelleş tirme geliri öngörülmekteymiş.

Özelleştirmeden elde edilen gelirler Hazine'ye aktarılıyormuş.

Hazine de yapılan planlamaya göre iç ve dış ödemelerinde bu parayı kullanıyormuş.

Gelirler bazen yatırımlara aktarılıyormuş.

Sayın okurlarım, bırakın ekonomiyi bu nun adı, halk dilinde açıkça şudur, gerisi yalan..

Eğer durum böyle ise -ki böyle- buna adıyla sanıyla mirasyedilik denir.

Eski Türk filmlerin de bu konu çok işlenir.

Hovarda oğul, paşa babadan kalan malı-mülkü, hanı-hamamı satıp savurur, kumara yatırır, kötü kadınlara yedirir ve sonunda köprü altında nalları diker.

Türk milletinin dişinden tırnağından artırdığı paralar ile, bu fabrikalar, sanayi tesisleri, bankalar adete yoktan var edildi, yaratıldı. Bunlar bizim gururumuz idi..

Türk Telekom'un yüzde 15'inin halka açılmasından (yabancı halklara açıldı galiba), Milli Piyango ile otoyol özelleştir melerinden söz ediyor.

Pektim satıldı, alana devir yaklaşıyor.

Tekel Sigara için Özelleştirme Yüksek Kurulu kararı bekleniyor.

Sırada Halkbank, Şeker Fabrikaları, Ziraat Bankası var; elektrik dağıtımı özel leştirmesi var...

Var oğlu var!

Bu satışları yapan İktidarın ,yalakaları;

"Biz özelleştirmeyi 'gedik kapatma' aracı olarak değil, ekonominin gereği görüyoruz.

Elbette gelirlerimizi Hazine'ye aktarıyo ruz.

Hazine de daha çok borç ödemede kullanıyor özelleştirme gelirlerini" diyorlar..

Bu paralara rağmen borcumuz 480 milyar dolar. AKP iktidara geldiğinde borç 2oo mil yon dolarmış. Her şeyimiz satıldı, borç azalacağına bir katı artmış, ben anla yamadım, sen anladın mı benim gariban halkım ?..

Ey halkım; İşi laf kalabalığına getirmeden söyleyeyim..

Benden bu kadar: Bu yönteme mirasye dicilik denir. Sinemada Mirasyedinin to runları, fabrika kapıcısının torunlarının fabrikasına kapıcı olur.

Peki bizler nereye kapıcı olacağız ?.....

Gemlik Körfez
GEMLİK'İN İLK GÜNLÜK SİYASİ GAZETESİ

Anadolu Lisesi'ni kazananlar belli oldu

Cumartesi gününden devam

ADI SOYADI	OKS TM	OKULU
51- Gülcan DEMİRCİ	414.585	Gemlik Lale Kemal Kılıç İ.Ö.O.
52- Simge ÜNLÜ	414.454	Gemlik Tic. ve San. Od. Gazi İ.Ö.O.
53- Gözde BIYIKÇI	413.215	Gemlik Cumhuriyet İ.Ö.O.
54- Hakan ÖZKARDEŞ	411.852	Gemlik Özel Aykent İ.Ö.O.
55- Betülhan NİLÜFER	411.545	Gemlik Tic. ve San. Od. Gazi İ.Ö.O
56- İpeknur UĞUR	411.319	Gemlik Şehit Cemal İ.Ö.O.
57- Zeliha ÇARPAN	410.643	Gemlik Cumhuriyet İ.Ö.O.
58- Bilal YILDIZ	410.501	Gemlik Şükrü Şenol İ.Ö.O.
59- Umut Göktuğ KAPYALI	409.742	Gemlik Tic. ve San. Od. Gazi İ.Ö.O
60- Berk LÜLECİ	408.748	Gemlik Cumhuriyet İ.Ö.O.
61- İsmail Hakkı ÇAKIR	408.499	Osmangazi Bahar Semiha İ.Ö.O.
62- Gizem TURAN	407.237	Gemlik Borusan İ.Ö.O.
63- Yeşim ÖZDEMİR	407.200	Gemlik Tic. ve San. Od.Gazi İ.Ö.O
64- Orkhan SAMULLAYEV	406.270	Yıldırım Ahmet Hamdi Taşpınar İ.Ö.O.
65- Öznur YİĞİT	406.173	Gemlik Lale Kemal Kılıç İ.Ö.O
66- Cansu ÇELTİK	406.123	Gemlik K.Kumla Ali Kütahya İ.Ö.O.
67- İsmail Mert BULUT	405.916	Gemlik Cumhuriyet İ.Ö.O.
68- Yaşar HEKİMOĞULLARI	405.851	Osmangazi Barbaros İ.Ö.O.
69- Aykut KAYA	405.274	Gemlik Şükrü Şenol İ.Ö.O.
70- Melike TERZİOĞLU	405.003	Bursa Osmangazi Barbaros İ.Ö.O.
71- Yağmur GÖR	404.753	Gemlik Şehit Etem Yaşar İ.Ö.O.
72- Emre DEDE	404.597	Gemlik Şükrü Şenol İ.Ö.O.
73- Ozan TAŞAN	404.484	İstanbul Pendik Atatürk İ.Ö.O.
74- Tuğçe ÖZBAY	404.358	Gemlik Cumhuriyet İ.Ö.O.
75- Muhammed Batuhan ÖZBALKAN	404.071	Bursa Osmangazi Fatih İ.Ö.O.
76- Meliha FİDAN	404.006	Bursa Osmangazi Merinos İ.Ö.O.
77- Elif İNCE	403.990	Mudanya Özel Emine Örnek İ.Ö.O
78- Cihan TOSUN	403.156	Gemlik Tic. ve San. Od.Gazi İ.Ö.O
79- Ayşenur ADIYAMAN	403.084	Tunceli Pertek Cumhuriyet İ.Ö.O.
80- Fatma Büşra TÜRKMENGİL	403.062	Bursa Demirtaşpaşa İ.Ö.O.
81- Elif SARGIN	402.633	Gemlik Borusan İ.Ö.O.
82- Fadime TEMEL	402.438	Gemlik 11 Eylül İ.Ö.O.
83- Irmak AVCI	402.252	Gemlik Cumhuriyet İ.Ö.O.
84- Mert KANSU	402.015	Gemlik Atatürk İ.Ö.O.
85- Gizem ÖZGEN	401.994	Gemlik 11 Eylül İ.Ö.O.
86- Selamettin Gökhun AY	401.900	Bursa Keles I.Murat İ.Ö.O.
87- Serpil BOZKURT	401.624	Gemlik Lale Kemal Kılıç İ.Ö.O.
88- Kamer TAŞ	401.530	Bursa Orhangazi Atatürk İ.Ö.O.
89- Mehmet Berker SEVİNÇ	401.335	Gemlik Özel Aykent İ.Ö.O.
90- Elif KARAAGAÇ	400.980	Gemlik 11 Eylül İ.Ö.O.
91- Erdi ÇELİK	400.915	Gemlik 11 Eylül İ.Ö.O.
92- Emre KANİK	400.555	Gemlik Tic. ve San. Od.Gazi İ.Ö.O
93- Anıl OKUMUŞ	400.541	Gemlik Şehit Etem Yaşar İ.Ö.O.
94- Ebru KAYA	400.529	Gemlik 11 Eylül İ.Ö.O.
95- Burak SAVIRAN	400.292	Bursa Osmangazi Sabiha Köstem İ.Ö.O
96- Muhammet Furkan ALTUN	400.067	Gemlik Tic. ve San. Od. Gazi İ.Ö.O
97- Tuğçe KAŞARCI	399.701	Gemlik Tic. ve San. Od. Gazi İ.Ö.O
98- Selin AVCI	399.591	Gemlik Cumhuriyet İ.Ö.O.
99- Dilara GIYIN	399.496	Bursa Nilüfer Cavit Çağlar İ.Ö.O.
100- Burak ÇITLAK	399.374	Gemlik Cumhuriyet İ.Ö.O.
101- Batuhan TÜSÜS	399.373	Bursa Osmangazi Barbaros İ.Ö.O
102- Ebru PATLAK	399.363	Bursa Osmangazi Hanife Murat İ.Ö.O.
103- Sema SEVİM	398.820	Bursa Davut Dörtçelik İ.Ö.O.
104- Tuğba Nur AKKAYA	398.778	Mudanya Hatice İsmail Kayan İ.Ö.O.
105- Recep ÖZTAŞ	398.642	Bursa Osmangazi Panayır İ.Ö.O.
106- Yasemin UĞUR	398.587	Mudanya Özel Emine Örnek İ.Ö.O.
107- Ceren ATMACA	398.492	Malatya Merkez Sümer İ.Ö.O.
108- Gürkan GÜLSU	397.992	İstanbulŞehit Öğ.SevdaAydoğan İ.Ö.O.
109- Erol Okan DURMAZ	397.928	Gemlik Namık Kemal İ.Ö.O.
110- Mehmet Celal ARKIŞ	397.682	Gemlik Özel Aykent İ.Ö.O.
111- Adnan Ruhi GAZİOĞLU	397.548	Gemlik Cumhuriyet İ.Ö.O.
112- Şule PEKER	397.341	Bursa Yıldırım Emek İ.Ö.O.
113- Meryem ÖZ	397.060	Bursa Osmangazi Uludağ İ.Ö.O.
114- Enes Sertaç KEKLİCEK	397.058	Bursa Hamitler Adnan Türkay İ.Ö.O.
115- Onur ERİNÇMEN	396.995	İstanbul Bağcılar Yavuz Selim İ.Ö.O.
116- Esra ÖZDEMİR	396.919	Gemlik Cumhuriyet İ.Ö.O.
117- Orhan ERTUĞRUL	396.650	Bursa Altıparmak Fethi Açançiçek İ.Ö.O
118- Samet Kemal AŞIK	396.585	Gemlik Özel Aykert İ.Ö.O
119- Ufuk KANBUR	396.579	Gemlik Şehit Etem Yaşar İ.Ö.O.
120- Mert ŞAHİN	396.546	Bursa Nilifen Koç İ.Ö.O

Atamer'de Hizmet İçi Eğitim tamamlandı

Kumla yolu üzerinde bulunan Atamer Turistik Tesisleri'nde modernleşme çerçevesinde personele bir aylık işletme içi eğitim verildi.
Gazetemiz köşe yazarı ve Eğitimci Yelda Baykız tarafından verilen eğitim sürecinde Beden dilinden, iletişime, stres, motivasyon ve sunuma kadar çeşitli konularda personel bilgilen dirildi.
Atamer Turistik Tesisleri yetkilileri tarafından Yelda Baykız'a personele verdiği eğitim nede niyle teşekkür plaketi verildi.

Garanti Bankası İskele'ye taşınacak

Garanti Bankası Gemlik Şubesi'nin hizmet verdiği bugünkü yerinden İskele Meydanı'nda bulunan eski Goldstar'ın bulunduğu yere taşınacak.
İlçemizde ikinci kez açıldığında İskele Caddesi'n deki bugün müşterilerine hizmet veren yerinde faaliyetleri-ni sürdüren Garanti Bankası Gemlik Şubesi İskele Meydanı'n daki onarım çalışmalarının tamamlanmasının ardından yeni açılacak binasına geçecek.

Ergenekon Davası...

Güne Bakış

Kadri GÜLER
kadri_guler@hotmail.com

Gözaltılar ve tutuklamalar AKP'ye muhalefet edenleri kapsayınca, ister istemez bu işin AKP'nin kapatılmasının rövanşı hissini doğurdu.

Yani işin içine hukuk de ğil siyaset girdi..

Bir yılı aşan tutuklamalar ardından 1250 sayfa tuta rında, kamyonla taşınan iddiana meler hazırlandı.

Bu iddianamelere son dalgalarda tutuklanan emekli generaller eklenmedi.

Polis sorgusunda alınan ifadeler hemen ertesi gün iktidar yanlısı ve tarikat gazetelerine sızdırıldı.

Bunun suç olduğu bilindiği halde sırf kamuoyu yaratmak için planlı bir şekilde yapıldı bunlar..

Ergenekon, eşittir, AKP iktidarını darbe ile devirme girişimi olarak lahse edildi topluma..

İddianamelerin İstanbul 13. Ağır Ceza Mahkemesi'ne verilmesi, mah kemenin de davayı kabul etmesi sonrası yine basına yapılan açıklamalarda emekli paşalar dışındaki tutuklular ve serbest bırakılanlara ağır cezalar isteniyor..

İdam cezası kaldırılmamış olsa, birçok kişinin, seçimle işbaşına gelmiş iktidarı devirmeye teşebbüs, terör örgütü kurma girişiminden dolayı iki defa ağırlaştırılmış müebbet hapsi isteniyor..

İki gündür iddiaları okuyorum.

Ben hukukçu değilim.

Bu davaya sunulan delillerin yeterli olduğuna inanmıyorum.

Eskişehir'de ve İstanbul da bulunan bombalar dışında, elle tutulur delil olarak sunu lan belgeler, numaralanmış tanıklar dışında telefon dinlemeleri var.

Yargıtay Başsavcısı Cumhuriyet Başsavcısı Abdurrahman Yalçın kaya'nın AKP'nin kapatılması için sunduğu iddialara benziyor.

İddialar arasında abartılar dikkat çekiyor.

Savcının istemlerini, mahkemenin ne kadar dikkate alacağını, yargılama esnasında göreceğiz.

Bir kez bu dava, olayların içindeki asker ve polisi ayrı tutuyor!

Bir komutanla telefon konuşması yapan İstanbul Üniversitesi Rektör' Alemdaroğlu'nun iktidarı eleştirme leri bile delil olarak sunuluyor.

Davaya ekim ayında başlanacak.

Türkiye ve dünya bu davayı yakından izleyecek.

Türk hukuk sistemi ve yargısı bu dava ile kendini kanıtlayacak.

Hep birlikte izleyeceğiz.

Kara hastalığı bulunan zeytin bahçelerinde mücadele başladı

Bursa Tarım İl Müdürlüğü, halk arasında 'kara hastalığı' olarak bilinen 'Zeytin Kara Koşnili' hastalığı bulunan zeytin bahçelerinde yaz mücadelesi başlatıldığını açıkladı.

İl Müdür Hüseyin Yıldızer tarafından yapılan yazılı açıklamaya göre, Bursa'da 9 bin 500 zeytin ağacı bulunuyor.

Özellikle sahil kesimlerde kış mücadele ilaçlarını kullanmayan üreticilerin bahçelerinde yoğun olarak görülen zeytin kara koşnili hastalığının, yapılan incelemede yüzde 50 yumurta açılımı tesbit ettiklerini belirten Yıldızer, ilaçlamanın önemine işaret etti.

Hastalığa karşı ruhsatlı ilaçların kullanılması gerektiğine dikkat çeken Yıldızer, bu ilaçlamadan sonra yüzde 90 yumurta açılımında tekrarlanması gerektiğini vurguladı.

Asıl mücadelenin ocak-şubat aylarında yapılması gerektiğini aktaran Yıldızer, hastalık olmayan bahçelerde ilaçların kullanılmaması gerektiğini ifade etti.

Yıldızer, çevre sağlığı açısından ilaçların uygun zamanda ve belirtilen dozda kullanılması gerektiğini sözlerine ekledi.

İŞ DUYURUSU
GEMLİK GÜBRE SANAYİ A.Ş.

Gübre ve Amonyak Fabrikası'nda çalışmak üzere aşağıda özellikleri belirtilen vasıflarda eleman alınacaktır.

- Yüksek Basınçlı Buhar Üretim Proseslerinde (Doğalgazlı) çalışmış tecrübeli
- Endüstriyel demin suyu hazırlama ve şartlandırma ünitelerinde çalışmış tecrübeli
- Enstrüman servislerinde çalışmış tecrübeli, (Bakım ve Montajda)
- Gübre ve Amonyak Türbin ve Kompresör sistemlerinde çalışmış tecrübeli
- Askerliğini yapmış
- Sağlık sorunu olmayan
- Referansları ile birlikte

Müracaat: Gemlik Gübre Sanayi A.Ş.
Personel Müdürlüğü
Tel: 0224 519 00 70 Fax: 0224 519 00 93
info@gemlikgubre.com.tr

TEMA
"SUYUNU BOŞA HARCAMA"
TEMA Vakfı tarafından başlatılan "Suyunu Boşa Harcama" kampanyasına su tüketiminin önlenmesi için siz de katılın

Büyükşehir'den dev bir çevre projesi daha

Bursa Büyükşehir Belediyesi tarafından tıbbi atıkların Türkiye'de örneği olmayan çagdaş bir sistemle toplanarak, yüzde 70 oranında küçültülüp evsel atıga dönüştürülecegi Tıbbi Atık Steri lizasyon Tesisi, tö renle hizmete açıldı. Büyükşehir Belediye Başkanı Hikmet Şa hin, Hamitler Katı Atık Depolama Ala nı'nda inşa edilen tesisin açılışında yaptıgı konuşmada, "Projelerimizle Bur salıların yaşam orta gıyız. Çalışma mode limizin temelinde sevgi ve saygı yatı yor. İklimler değişi yor, küresel ısınma yaşanıyor. Dünyanın ateşi çıktı. Biz, bunları el ele nasıl önle yebiliriz diye düşü nüyoruz" dedi. Son yıllarda ayyuka çı kan küresel ısınma konusunun çevre sağlıgını ciddi oranda tehdit ettiğini bildiren Başkan Şahin, bozulan do gal dengenin herkesi etkilediğini ve ge lecekte daha büyük sorunların yaşanmaması için bugünden önlem alınmasının gerekliliğine dikkat çekti. Şahin, "Büyük şehir Belediyesi olarak çevre konusundaki duyarlılıgımızı, Bursa'yı yeni den yeşile bürüyen yatırımlarla gösteri yoruz. Çevreye yöne lık tüm yatırımları mız, Avrupa Birliği standartları çerçeve sinde, marka kent imajına yakışır bir şekilde yapılmaktadır. Doğu- Batı Atıksu Arıtma Tesisi, Hamitler Süzüntü Suyu Arıtma Tesisi, Gemlik ve Mudanya Derin Deniz Deşarjı gibi yatırımlarımız derelerimizi kıyıları mızı kirlilikten kurta rıyor" diye konuştu. Bursa'da kişi başına düşen yeşil alan miktarını artırdıklarını belirten Şahin, özellikle kent girişlerinde 5 yıldan bu yana yapılan düzenlemelerin dışarıdan gelen konukların da üzerinde iyi bir intiba bıraktığını söyledi. Kültürpark'ın sağlıklaştırma çalışmasıyla asıl kimliğine kavuştuğunu anlatan Şahin, "Ban do, konservatuar ve mehter takımının kullandığı binaların boşaltılıp, bu birimlerin Merinos'taki yerlerine geçmesiyle de Kültürpark'taki yeşil alan miktarı daha da artacak. Merinos Parkı, 252 bin metrekarelik yeşil alanıyla da Kültürpark'tan sonra ikinci büyük kent parkı olarak hizmet verecek. Merinos Parkı, Atatürk Kongre ve Kültür Merkezi ile birlikte Bursa'nın ufkunu genişletecek" şeklinde konuştu. 5,5 km uzunluğundaki Nilüfer Vadisi ile eski halin yıkılmasıyla o bölgenin de yeni yaşam alanı haline geleceğini bildiren Şahin, 4 yılda Bursa'nın 2 milyon 600 bin metrekare olan yeşil alan miktarının 4 milyon metrekareye çıkarıldığını belirtti.

Yeni garsonlar sertifikalarını aldı

Bursa'da düzenlenen meslek edindirme kursları kapsamında garsonluk eğitimi alan kursiyerler sertifika töreninde misafirlerini güzel bir kahvaltı servisi ile ağırladı.
Nilüfer Belediyesi'nin meslek edindirme eğitimleri kapsamında, Nilüfer Kaymakamlığı ve Nilüfer Halk Eğitim Merkezi işbirliğiyle organize edilen 'Servis elemanlığı-garsonluk' eğitimlerinin birinci dönemi tamamlandı. Kursu başarıyla tamamlayan 14 katılımcıya düzenlenen törenle sertifikaları verildi. Törende misafirleri güzel bir kahvaltı sofrasında ağırlayan kursiyerler, eğitimlerde öğrendikleri tüm servis inceliklerini sergileyerek garsonluk sertifikasını almayı hak ettiklerini de göstermiş oldu.

GEMLİK'TE BİR İLK

35 YILLIK TECRÜBEMİZİ BİLGİSAYAR TEKNOLOJİSİ İLE BİRLEŞTİRDİK

DOSTLARINIZI SLAYT GÖSTERİSİ İLE
ÖZEL GÜNLERİNİZE DAVET EDİN
UNUTULMAZ OLSUN...
CD KUTULARI İÇİNDE ÖZEL TASARIM SLAYT
GÖSTERİLİ CD DAVETİYE HAZIRLIYORUZ

Körfez Ofset

ÖZEL TASARIM CD LI MULTIMEDYA DAVETİYE PATENTİ YALNIZCA KÖRFEZ OFSET'E AİTTİR.

MATBAACILIK - YAYINCILIK - REKLAMCILIK

İstiklal Cad. Bora Sok. Akbank Aralığı No : 3/B GEMLİK Tel : 513 96 83 Fax : 513 35 95

ÜTM UZMANLAR TIP MERKEZİ ÜTM

SSK
BAĞKUR
DEVLET MEMURLARI
EMEKLİ SANDIĞI
MENSUPLARINA

* FİZİK TEDAVİ
* GÖZ
* KADIN HASTALIKLARI
* ÇOCUK HASTALIKLARI
* DAHİLİYE
* GENEL CERRAHİ
* ACİL

BRANŞLARINDA HİZMET VERMEKTEYİZ.

Adres: İstiklal Cad. Gemlik / BURSA
TEL: 0.224 513 60 40

AKP davasında gözler Anayasa Mahkemesi'nde

Anayasa Mahkemesi AKP'nin kapatılması istemiyle açılan davayı bugün görüşmeye başlayacak.
Son yılların en hareketli ve tartışmalı dönemlerini yaşayan Ankara'da gözler bugün Anayasa Mahkemesi'nde olacak.
Mahkeme Yargıtay Cumhuriyet Başsavcısı Abdurrahman Yalçınkaya tarafından açılan kapatma istemli davanın görüşmelerine başlayacak. Karar alınana kadar devam edecek olan görüşmelerin ardından karar açıklanacak.

71 KİŞİ HAKKINDA YASAK İSTENDİ

AKP hakkındaki dava Yargıtay Cumhuriyet Başsavcısının 14 Mart 2008 tarihinde Anayasa Mahkemesi'ne sunduğu kapatma istemli iddianameyle başladı.
İddianame de AKP'nin kapatılması isteminin yanı sıra aralarında Cumhurbaşkanı Abdullah Gül, Başbakan Recep Tayyip Erdoğan ve eski Meclis Başkanı Bülent Arınç'ın da bulunduğu 71 kişi hakkında siyasi yasak istendi.
Türkiye gündemini tamamen değiştiren kapatma davasının ardından Başbakan Erdoğan ilk değerlendirmesini 15 Mart'ta daha önce bağımsız milletvekili seçildiği Siirt'te yaptı. Erdoğan, AKP Siirt Kadın Kolları Kongresinde, davanın milli iradeye karşı açılmış olduğunu söyledi.
AKP hiçbir ek süre talep etmeden savunma hazırlıklarına başladı.
Ön savunmayı 30 Nisan'da mahkemeye sunan AKP, bu savunmaya "İddianameye Cevaplarımız" adını vererek yazılı olarak dağıttı.
Yargıtay Cumhuriyet Başsavcısı Abdurrahman Yalçınkaya da esasa ilişkin mütalaasını 30 Mayıs tarihinde Anayasa Mahkemesi'ne sundu ve kapatma istemini tekrarladı.
AKP'nin esas hakkındaki savunmasını 16 Haziran tarihinde Anayasa Mahkemesi'ne verdi. Devlet Bakanı ve Başbakan Yardımcısı Cemil Çiçek 3 Temmuz'da mahkeme heyeti karşısına çıkarak parti adına sözlü savunma yaptı.
Hukuki süreç Anayasa Mahkemesi raportörü Osman Can'ın davaya ilişkin raporunu 16 Temmuz'da mahkemeye sunmasıyla devam etti. Can, raporunda AKP'nin kapatılmaması gerektiği yönünde görüş bildirdi.

BAY MUSTAFA ÖZALP EMLAK'TAN

Her Çeşit Emlak Alım, Satım ve Kiralama Hizmetleri

Daire, Zeytinlik, Villa, Dükkan, Arsa, Arazi

TAPU TAKİP İŞLERİ YAPILIR

ACİL SATILIK ve KİRALIKLARINIZ İÇİN BİZİ ARAYINIZ

Kayhan Mahallesi'nde denizi gören 3 oda 65 m² SATILIK DAİRE

3 Ayrı Daireli Müstakil Ev (Bahçe İçinde)Yeni Devlet Hastanesi Altı

Bodrum Tuzla'da Bahçeli, özel koyu plajı olan krediye uygun villa

Bodrum Yalıkavak'ta özel havuzlu, bahçeli, krediye ulgun villa

K.Kumla'da Ayazma Mevkii 6 Dönüm Zeytinlik

Gemlik Sanayi Sitesi A/Blok 180 m2

Cumhuriyet Mh. Cumhuriyet Okulu Yanı 3-4 katlar 155m2 daireler

K.Kumla Marsas Sitesi 2+1, 70 m2, masrafsız, denize sıfır.

KONUT KREDİLERİNE ARACILIK YAPILIR.

Trafik, Kasko Dask,
Her Türlü Sigorta İşlemleri, KONUT SİGORTALARI
Doğalgaz Poliçesi Yapılır.

ŞEKER SİGORTA

Macide ÖZALP

Tel : 513 24 74 Fax: 514 10 21

DP Bursa 9. Olağan İl Kongresi'nde Füsun Yaşar yeniden il başkanlığına seçildi

Soylu, iktidar ve muhalefete yüklendi

Demokrat Parti (DP) Genel Başkanı Süleyman Soylu, AKP'nin kapatılmaması gerektiğini belirterek, yapılan yanlışların hesabını halkın sandık başında sorması gerektiğini söyledi.
Demokrat Parti (DP) Genel Başkanı Süleyman Soylu, Bursa 9. Olağan İl Kongresi'ne katılmak için geldiği Bursa'da AKP'nin kapatılması davası başta olmak üzere, Ergenekon operasyonu ve gündeme ilişkin değerlendirmelerde bulundu.
AKP'nin kapatılmaması gerektiğini belirten Süleyman Soylu, Türkiye'nin karşısında karanlık bir tablo bulunduğunu söyledi. Hiçbir devirde AKP iktidarı döneminde bu kadar millet iradesinin çiğnenmediğini belirten Soylu, şöyle konuştu: *"Hakikat ne ise önce kendimiz inanmalıyız. Bu ülkede 62 yıldır demokrasi var. Onu çiğne yenler milli iradeye teslim olmuşlardır. İlk kez bu hükümette AKP milli iradeyi hoyratça hırpalamakta.Yüzde 47 oy almış bir parti bugün Anayasa Mahkemesi'nde kapatılmayı bekliyor. Milli irade açısından üzüntü verici bir durum bu. Herkese sesleniyoruz AKP'nin günah defterini açmadan herkese sesleniyoruz. Hayır yanlıştır kapatmayın AK Parti'yi onu yolsuzlukları, başarısızlıkları, beceriksizlikleri ve samimiyetsizliği ile başbaşa bırakın, AK Parti'ye can simidi atmayın, Kapatmayın AK Parti'yi bize bırakın"* Ergenekon operasyonuna da değinen Soylu, *"Eğer bu memlekette darbe isteyenler olmuşsa sonuna kadar gidilsin. Bu ülkede demokrasi dışı işler işlenmişse sonuna kadar gidilsin. Bu ülkede milli iradenin dışında bir şey istenmişse sonuna kadar gidilsin. Bu salonda bulunanları beğenmeyip ikinci sınıf insan olarak görenler varsa sonuna kadar gidilsin"* diye konuştu.

Füsun Yaşar

KONGREDE GERGİNLİK

Demokrat Parti Bursa 9. Olağan İl Kongresi'nde DP Genel Başkanı Süleyman Soylu tarafından atanan mevcut Başkan Füsun Yaşar ile Hüseyin Atay aday oldu. Harun Akın'ın başkanlığını yaptığı divan üyelerinin seçilmesinin ardından geçilen kongrede yönetim faaliyetleri okundu.
DP Bursa İl Başkanı Füsun Yaşar, yapılan faaliyetler hakkında bilgi verdi. Bu arada kendisine söz hakkı verilmeyip konuşturulmadığı gerekçesiyle ikinci başkan adayı Hüseyin Atay divan üyelerine itiraz etti. Divan Başkanı Harun Akın ise Genel Başkan Süleyman Soylu'nun konuşmasından sonra söz hakkı istediği gerekçesiyle Atay'ın konuşmasına izin vermedi. Bunun üzeri ne salonda kısa süreli bir tartışma yaşandı. Tartışma nın kavgaya dönüş memesi için salonda bulunan güvenlik güçleri ve delegeler araya girdi. Hüseyin Atay, kendisinin demokratik hakkı olan konuşmasının engellendiğini belirterek, talebi olmasına rağmen Süleyman Soylu'dan önce konuşmasına izin verilmediğini açıkladı.
Kongrede kullanılan oylardan 289'unu alan Füsun Yaşar yeniden İl Başkanlığı'na seçilirken, Hüseyin Atay 29 oyda kaldı.

Kongrede gerginlik yaşandı

KEY ödemeleri bugün başlıyor

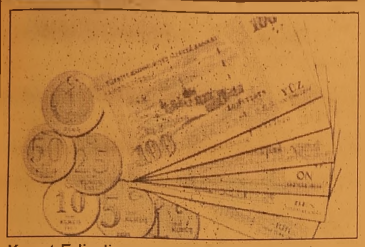

Konut Edindirme Yardımı (KEY) hesabının tasfiyesinde son aşamaya gelindi. Bugün başlayacak ödemeler ile hak sahiplerine toplam 2.8 milyar YTL verilecek. Ödemeler 1 YTL ile bin 391 YTL arasında olacak. Hak sahipleri kimlik numarasının son iki rakamına göre belirlenen tarihte Ziraat Bankası şubelerinden paralarını alabilecek. KEY karmaşası bugün sona eriyor. 8 milyon 493 bin 956 kişiye toplam 2.8 milyar YTL ödenecek. Ödeme dilimlerine göre en çok hak sahibi 3 milyon 800 bin kişi ile 0–50 YTL arasında bulunuyor. 2 milyon 922 bin kişi 50 ile 500 YTL arasında, 972 bin kişi de 500 ile bin YTL arasında KEY parası alacak.

Ziraat Bankası'nda hesap açılacak

KEY ödemeleri için tüm hak sahipleri adına Ziraat Bankası'nda birer hesap açılacak. Hak sahibinin alacağı bu hesaba yatırılacak. Hak sahibi kimlik bilgileri ve vatandaşlık numarası ile herhangi bir Ziraat Bankası şubesinden parasını alabilecek. KEY hak sahiplerinden Ziraat Bankası'nda hesabı bulunan ve bu hesabına ilişkin Bankkart'ı bulunanlar, Ziraat Bankası'nın ATM'lerinden beklemeden ilk günden itibaren paralarını alabilecekler. Bu hak sahiplerinin 28 Temmuz'dan itibaren şubeler yerine doğrudan Ziraat Bankası ATM'lerinden paralarını almaları mümkün olabilecek: KEY ödemeleri bireysel olarak Ziraat Bankası şubelerinden yapılabileceği gibi, Ziraat Bankası Şubeleri'ne başvuruda bulunan Kurum-Kuruluş ve Saymanlıklar aracılığıyla toplu olarak da ödenebilecek.

ÇİZİYORUM

Barış Güler'in kaleminden

9 YAŞ

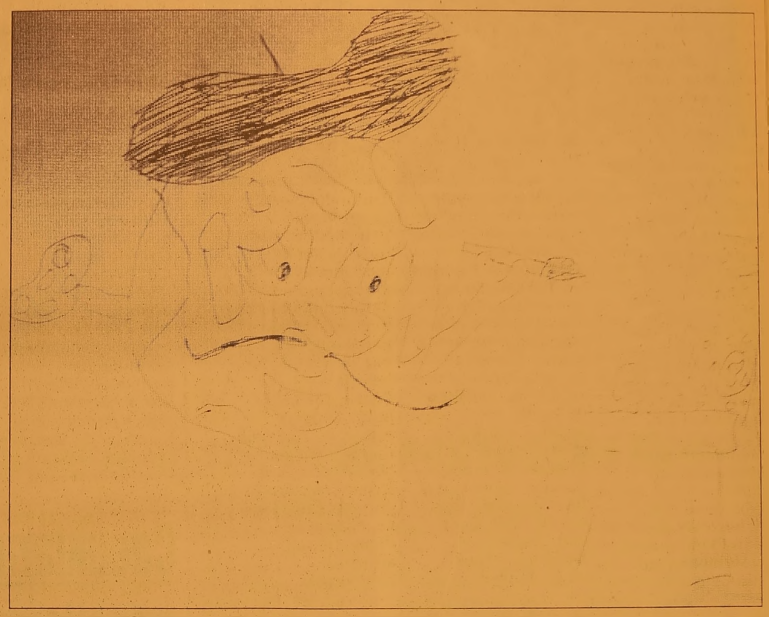

ELEMAN ARANIYOR

CHP İLÇE BİNASINDA ÇALIŞACAK LİSE MEZUNU BAYAN SEKRETER ARANIYOR

GSM : 0 535 860 53 65

ELEMAN ARANIYOR

Madencilik sektöründe hizmet veren firmamıza Asil Çelik ve Empet Metalurji Gemlik sahalarında çalışmak üzere En az ilkokul mezunu Askerlik görevini yapmış VASIFSIZ BAY ELEMANLAR ALINACAKTIR

EMPET METALURJİ SAN. TİC. LTD. ŞTİ.
Eski Orhangazi Cad. Mezbaha Karşısı
No: 42 Gemlik / BURSA
TEL: 0224 514 82 56
Emek Tatlı GSM: 0.533 338 08 43
Faruk Bozkurt GSM: 0.532 778 33 61

SATILIK DAİRE

Denize sıfır, 3 yatak odalı 135 m2 iki cepheli ve 2 balkonlu bahçeli otoparklı lüks yazlık daire SATILIK

Küçük Kumla Namtaş 2 Sitesi

Tel : 513 18 99 GSM : 0.533 356 44 39

SATILIK VİLLA

Cumhuriyet Mahallesi'nde Sahibinden Satılık Lüks Tripleks Villa

GSM : (0.536) 222 07 12

GEMLİK SİNEMA GÜNLÜĞÜ (Rezervasyon Tel : 513 33 21)

VENÜS SİNEMASI

Filmin Adı	
HIZLI YARIŞÇI	14.00 - 16.15
TİMSAH	12.00 - 14.00 - 16.00

Gemlik Körfez — ABONE OLDUNUZ MU? ABONE OLUN OKUYUN OKUTUN

Bebe ve Çocuk Fuarı ziyaretçi akınına uğradı

Bursa 3. Bebe ve Çocuk Hazır Giyim ve Çocuk İhtiyaçları Fuarı, yurtdışından gelen profesyonel alım heyetlerinin akınına uğradı. TUYAP yurtdışı ofisleri Bulgaristan, Gurcistan, İran, Rusya ve Suriye kanalıyla yapılan tanıtımlar, T.C. Başbakanlık Dış Ticaret Müsteşarlıgı ve TİKA Türkiye İşbirligi ve Kalkınma İdaresi Başkanlıgı'nın destegiyle fuara Bosna - Hersek, Filistin, Irak, İran, İsrail, Karadağ, Kazakistan, Moğo listan, Moldova, Özbekistan, Rusya, Senegal, Tacikistan, Türkmenistan ve Yunanistan gibi ülkelerden profes yonel ticari alım heyetleri davet edildi.
Açılış günü, T.C. Başbakanlık Dış Ticaret Müsteşarlığı (DTM) desteğiyle fuara gelen 36 kişilik alım heyeti, birbirinden renkli stantları ziyaret etti. Filistin, İsrail, Moğolistan, Senegal ve Yunanistan'dan gelen yetkililer, katılımcı firmalarla ticari baglantılar kurup, alışveriş yaptı. İkili görüş meleri devam eden 16 kişilik TİKA Türkiye İşbirligi ve Kalkınma İdaresi Başkanlığı heyeti, pazar gününe kadar fuarı gezecek. Bos na - Hersek, Kara dağ, Kazakistan, Moldova, Özbek- istan, Tacikistan ve Türkmenistan'dan gelen firma yetkilileri, çocuk hazır giyim kış modasına yönelik kreasyonların sergilendiği fuarı, tüm siparişlerin karşılanacagı nitelikte bulduğunu belirtti.
Fuarın 188 kişilik Irak, 30 kişilik Rusya ve 25 kişilik İran ticari alım heyetinin siparişlerinin; sektörün yurtdışı satışlarını ve ihracat bağlantılarını artırması bekleniyor.

Tuğba Özerk Mudanyalılarla buluştu

Bursa Büyükşehir Belediyesi tarafından bu yıl 2.'si düzenlenen 'Yeşil Beyaz Bursa Konserleri'nin ilk konugu Tuğba Özerk, dün gece saat 21.00'de Mudanyalı hayranlarıyla buluştu. Küresel ısınma konusuna dikkat çekmek amacıyla geçtiğimiz yıl başla tılan konserlerin bu yılki açılışını, Türk Pop Müziği'nin sevilen sesi Tuğba Özerk yaptı.
Güzel şarkıcı, Mudanya Belediyesi önünde vereceği konserde en beğenilen şarkılarını sevenleriyle birlikte söyledi.
Yaz akşamlarına renk katacak olan konserlerde Musta fa Keser, 15 Ağus tos Cuma akşamı Kestel Gazi Cadde si'nde; Sinan Özen, 20 Ağustos Çarşamba akşamı Gürsu Şehit Cengiz Topel Caddesi'nde ve Yaşar 22 Ağus tos Cuma akşamı Gem lik İskele Meydanı'n da konser verecek.

TBMM bu hafta mesai yapacak

TBMM, bu hafta gün demindeki tasarı ve teklifleri yasalaştırmak için mesai yapacak.
TBMM Genel Kuru lunda, bu hafta, Kamu İhale Sözleş meleri Kanununda Değişiklik Yapılma sına Dair Kanun Tasarısının görüşül mesi bekleniyor.
Tasarı, özellikle 2008 yılının başın- dan itibaren yapım işlerinin imalatında kullanılan malzemelerin dünya piyasalarındaki fiyatlarının önemli oranda artışından dolayı, 31 Mayıs 2008 tarihinden once Kamu İhale Kanununa göre ihalesi yapılmış, 1 Ocak 2008 tarihin- den sonra yapılan ve yapılacak olan imalat işlerinin tamamlanabilmesini teminen, bu malzemeler için fiyat farkı esas ve usullerinin belirlenmesine ilişkin Bakanlar Kuruluna yetki verilmesini ongo rüyor.
Genel Kurulda, Türkiye Bilimsel ve Teknolojik Araştırma Kurumu (TÜBİTAK) Kurulması Hakkında Kanunda degişiklik öngören yasa tasarı sının da görüşulmesi bekleniyor.
Tasarıya göre, görev ve yetkileri yeniden belirlenen Bilim Kurulu, belirtilen nitelikleri taşıyan kişiler arasından, biri bilim kurulu dışından olmak uzere iki başkan adayı belirleyerek Başbakana sunacak. Başbakan bu adaylardan birini seçerek başkan olarak atanmak üzere Cumhurbaş kanına teklif edecek ve bu kişi Cumhur başkanı tarafından atanacak.
Atatürk Orman Çiftliği'nin (AOÇ), 258 bin 186 metre karelik alanının Gençlik ve Spor Genel Mudurlugüne bedelsiz devrini ön gören tasarı da Genel Kurulda görü şülecek tasarılar arasında yer alıyor.
İzmir'de "Gediz", Gaziantep'te "Gazi kent" adıyla iki vakıf üniversitesi kurulmasına ilişkin tasa rının da Genel Kurul da ele alınması bekleniyor. TBMM Sanayi, Ticaret, Enerji, Tabii Kay naklar, Bilgi ve Teknoloji Komisyo nunda, 30 Temmuz Çarşamba günü, Türk Akreditasyon Kurumu Kuruluş ve Görevleri Hakkın da Kanun ile Bazı Kanunlarda Değişik lik Yapılmasına Dair Kanun Tasarısı ve Türk Standartları Enstitüsü Kuruluş Kanununda Değişik lik Yapılmasına Dair Kanun Tasarısı görüşülecek.TBMM AB Uyum Komis yonu da 29 Temmuz Salı günü topla- narak, gündemindeki tasarı ve teklifleri ele alacak.

Çocukların sokakta çalışmasını engelleme çalışmaları sürüyor

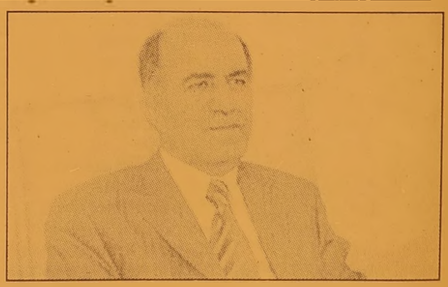

Bursa Valiliği tarafından yaz tatilinde çocukların sokaklarda çalışmasını engellemek amacıyla bir dizi tedbir alındı.
Bursa Emniyet Müdürlüğü Çocuk Şubesi'ne bağlı ekipler özellikle trafik lambalarında cam silen, mendil satan çocuklara yönelik çalışmalarını sürdürürken İl Sağlık Müdürlüğü ekipleri, yaz okullarına kayıt yaptıran 250 çocuga sağlık taraması yaptı. Agız ve diş saglıgını da içeren sağlık taramasında doktorlarla çocuklar arasındaki sıcak iletişim dikkat çekti.
Türkiye'nin ve yerelde Bursa'nın önemli sorunları arasında yeralan çocukların sokaklarda çalışmasını engellemek için alınan tedbirler birbir hayata geçiriliyor.
Bursa Valisi Şahabettin Harput'un da özel önem verdiği konuyla ilgili gerek polisiye tedbirler gerekse sosyal aktivitelerle çocukların yaz tatilinde çalışması engellenmesi hedefleniyor.
Bursa Valiliği koordinatörlüğünde hazırlanan sağlık taramasında Yıldırım Belediyesi Spor Kompleksi, Akpınar Osmangazi Belediyespor, DSİ Spor Klübü, AQUA Kaydırak, Bursa Binicilik İhtisas Klübü, Buzzpark, Osmangazi Gençlik Merkezi, Yunusemre Gençlik Merkezi, Karayolları Yolspor Klübü, Nilüfer Belediyespor'da yaz etkinliklerine katılan 250 çocuk geniş kapsamlı taramadan geçirildi.
Bursa İl Sağlık Müdürlüğü'nce oluşturulan sağlık ekibinde görevli Dr.Demet Özal, Dr.Müjgan Akil, Dr.Mutlu Gündoğan, Dt.Nagihan Bedir, Hemşire Yıldız Güneyler, Hemşire Nuray Güner, Hatice Işık ve Uzm.Dr.Kaşif Önder, Dt. Hasibe Şahin tarafından sağlık kontrolleri yapılan çocuklara diş fırçası ve diş macunu hediye edildi.

Uykusuzluk bebeklikte başlıyor

Erciyes Üniversitesi Tıp Fakültesi Nöroloji Ana Bilim Dalı Öğretim Üyesi Prof. Dr. Murat Aksu, insomni (uykusuzluk) hastalarının bazılarında, uyanıklığı sağlayan merkezlerin, hormonların bebeklikten itibaren daha aktif durumda bulunduğunu söyledi. Erişkin bir insanın yaşamının yaklaşık üçte birini uykuda geçirdiğini ifade eden Aksu, şöyle devam etti: "Bu dönemdeki sinde hem beynin işlevleri hem de beynin işlevlerine bağlı olarak organizmadaki diğer sistemlerin işlevlerin de çok ciddi değişiklikler oluyor. Yani uyku sırasında hem beynimiz hem organlarımız, uyanıklıktan farklı bir şekilde çalışıyor. Dolayısıyla uyku sırasındaki bu farklılık, oluşan hastalıkların da farklı olmasına neden oluyor. Bu hastalıkları incele yen bilim dalı da 'uyku has talıkları bilimidir." Uykusuzluğun insan yaşamını cidi şekilde etkileyen bir tablo olduğunu vurgulayan Aksu, şu bilgileri verdi: "Son zamanlarda ortaya konan çok önemli bir gerçeklik var. Uykusuzluk dediğimiz tablo, aslında beynin uyanıklığını sağlayan merkezlerin normal den daha fazla aktif olması sonucu ortaya çıkıyor. Yani beyinde uyanıklığı sağlayan birtakım merkezler var. Bu merkezler ve bu sırada oluşan sempatik aktivite uykusuzluk çeken kişiler de daha fazla olarak ortaya çıkıyor, daha fazla aktivite gösteriyor."

Ispanağın faydalarını biliyor musunuz?

Bir çok faydası bulunan ıspanağın, yaşlılık nedeniyle oluşan körlüğü önlediği belirtildi. Ispanağın yaşlılık nedeniyle oluşan körlüğü önlediği ileri sürüldü. Bilim adamları, ıspanağın adaleleri güçlendirmenin yanı sıra gözleri de koruduğunu tespit etti. Ispanağın yaşlılık nedeniyle gözde leke oluşmasını (macular degeneration) engellediği kaydedildi. Bir yıl boyunca haftada 4 ile 7 kez ıspanak yiyenlerin, bu hastalığı önleyebildikleri kaydedildi. Ispanağın, gözlerin "karşı ışıkta" ve "parlak ışıkta" daha iyi görmesini sağladığı, gece görüşünü kuvvetlendirdiği kaydediliyor. Ispanağın, "Macular Degeneration" hastalığı nedeniyle kör olmuş insanlarda, tekrar görmeyi sağlayabileceği de belirtiliyor. Ispanağın içinde bulunan "Carotenoid" madde "Lutein"in gözleri koruduğunu belirtiyor. Öte yandan , içeriğinde demir, vitaminler ve enzimler bulunan ıspanağın vücudun dayanıklılığını artırdığı, kansızlığı ve gelişme bozukluğunu giderdiği, soğuk algınlığına karşı koruduğu belirtiliyor. Kalp ve gelişme bozukluğunu giderdiği ifade edilen ıspanak, kalp adalelerini kuvvetlendiriyor. Ruhi çöküntünün sıkıntılarını giderdiği kaydedilen ıspanak ayrıca, kan miktarını artırdığı gibi ağız, boğaz ve göğüs hastalıklarında faydalı. Kanser ve veremden koruduğu da bildirilen ıspanak hamilelere de iyi geliyor. Doğacak bebeğin güçlü olmasını sağlayan ıspanak. yara, yanık ve dolamada da faydalı Dişlerin çürümesini önleyen , ıspanak, şişmanlık ve şeker hastalığına karşı da faydalı olduğu ifade edildi.

Uzmanlar, sıvı kaybı konusunda uyardı

Uzmanlar, yaz sıcaklarının vücutta sebep olduğu su kaybı yüzünden, bayılma, bulantı ve baş dönmesi gibi sağlık problemlerinin oluşabileceği konusunda uyarılarda bulundu. Uzmanlar, günde 2.5 litre su içilmesi gerektiğini belirtti. Bartın İl Sağlık Müdürü Dr. Osman Nacaroğlu, yaz mevsiminin sıcakların da etkisiyle vücutta fazla su kaybı meydana getirdiğini, bu durumda bayılma, bulantı ve baş dönmesi gibi sağlık problemlerinin oluşabileceğini belirtti. Dr. Nacaroğlu, "Özellikle yaz aylarında terleme ile artan sıvı kaybını karşılamak amacıyla günde en az 2-2.5 litre yani 10-12 bardak su içmeye özen gösterilmesi gerekmektedir. Sıvı ihtiyacını karşılamak için süt, ayran, taze sıkılmış meyve suları, bitki ve meyve çayları tercih edilmelidir. Günlük 3 ana öğün tüketilmeli ve öğün atlamamak gerekir. Yeterli ve dengeli beslenmenin önemi unutulmamalı ve dört besin grubunda yer alan besinlerden imkanlar çerçevesinde her öğünde tüketilmeli."

GEMLİK REHBERİ

GEREKLİ TELEFONLAR	
İtfaiye	110
Polis İmdat	155
Jandarma İmdat	156
Jandarma K.	513 10 55
Polis Karakolu	513 18 79
Gar. Kom.	513 12 06
KAYMAKAMLIK	
Kaymakamlık	513 10 51
C.Savcılığı	513 10 53
C.Savcı Yrd.	513 29 54
Emniyet Müd.	513 10 28
ULAŞIM	
METRO	513 12 12
Aydın Turizm	513 20 77
Süzer Turizm	512 10 72
Kanberoğlu-Esadaş	514 45 49
Anıtur	514 47 71
Kamil Koç	513 35 71
HASTANELER	
Devlet Hastanesi	517 34 00
Sahil Dev. Hast.	513 23 29
Mer.Sağ.Ocağı	513 10 68
Tomokay Tomografi	513 60 40
Uzmanlar Tıp Mrk.	
TAKSİLER	
Körfez Taksi	513 18 21
Çınar Taksi	513 24 67
Güven Taksi	513 32 40
Gemlik Taksi	513 23 24
Manastır Taksi	517 33 94

RESMİ DAİRELER	
TEK Arıza	513 20 66
TEK İşletme	513 45 03
Statyum	514 00 95
Orm.Böl.Şef.	513 12 86
Milli Eğt. Md.	513 11 74
Halk Kütüphane	513 13 53
Askerlik Şb.	513 10 57
Karayolları	513 13 08
Liman Baş.	513 11 33
Mal Müd.	513 10 95
Nüfus Md.	513 37 42
Özel İd. Md.	513 15 07
Tapu Sicl. Müd.	513 14 14
Müftülük	513 13 64
Gümrük Md.	524 85 86
Tekel Md.	513 10 42
Ver. Dairesi Md.	513 10 92
İlçe Tarım Müd.	513 10 45
İlçe Seç. Md.	513 77 77
Halk Eğitim Müd.	513 18 46
BELEDİYE	
Santral	513 45 21 -23
Başkanlık	513 45 20
Zabıta	513 24 32
Otobüs İşlet.	513 45 21-122
BUSKİ	514 57 96
İtfaiye	513 23 25
Muhasebe Md.	513 45 21 -182
Yazı İşl. Md.	513 45 21 -111
Su Arıza	Yalnız 185

DENİZ OTOBÜSÜ	
Bursa	256 77 84
Mudanya	544 30 60
Yenikapı	(212) 516 12 12
Yalova	(226) 811 13 23
İDO İmam Aslan Dinlenme Tes.	513 23 94
VAPUR - FERİBOT	
Yalova	(226) 814 10 20
Topçular	(226) 363 43 19
Eskihisar	(262) 655 60 31
OTOBÜS	
Şehirlerarası	261 54 00
Otobüs Terminali	(18 Hat)
TÜP DAĞITICILARI	
Aygaz	513 12 95
Habaş	513 16 37
Mogaz	513 75 58
Ergaz	513 88 43
İpragaz	513 22 59
Habaşgaz	513 45 46
Yeni Likitgaz	513 65 00
BP Gaz	514 59 81
Bütünler Likitgaz	513 80 00
Akçagaz	514 88 70
Totalgaz	514 17 00
AKCAN PETROL	513 10 79
MAR-PET	513 30 33
TUNCAY OTO GAZ	513 14 25

NÖBETÇİ ECZANE

28 Temmuz 2008 Pazartesi
KAHRAMAN ECZANESİ
İstiklal Cad. Paşa Otel altı
Tel: 513 19 13 GEMLİK

Gemlik Körfez
GEMLİK'İN İLK GÜNLÜK SİYASİ GAZETESİ
YEREL SÜRELİ YAYIN
YIL : 36 SAYI : 3120
FİYATI : 25 Ykr. (KDV Dahil)
Sahibi : Kadri GÜLER
Sorumlu Yazı İşleri Müdürü : Serap GÜLER
Haber Müdürü : Seyfettin ŞEKERSÖZ
İstiklal Cad. Bora Sok. No:3/B
Tel : 513 96 83 Fax : 513 35 95 GEMLİK
Yönetim ve Basım Yeri : KÖRFEZ OFSET
Matbaaclık-Yayıncılık-Reklamcılık Tesisi
İstiklal Cad. Bora Sok. No:3/B GEMLİK
(Dini bayram Günleri ve Pazar günleri yayınlanmaz)

alışverişte
MOPAS
avantaj

AÇILIŞIMIZA KATILAN
GEMLİK BELEDİYE BAŞKAN VEKİLİ
SN. NURETTİN BAY,
İLÇE EMNİYET MÜDÜRÜ
SN. ALİ KEMAL KURT ve
TÜM GEMLİK HALKINA
TEŞEKKÜR EDERİZ.

Orhangazi Cad. No:71
Tel: 0.224 513 32 11 -49 -69 -79

ÖZEL AYKENT İLKÖĞRETİM OKULU

Deneyimli kadromuz ve çağdaş eğitim anlayışıyla sizlere en yakın özel okuluz.
Özel Aykent İlköğretim Okulu ve Anasınıfı 2008-2009 dönemi kayıtları başladı

2008-2009 EĞİTİM VE ÖĞRETİM YILI ÜCRETLERİMİZ

4-5 YAŞ	3.900 YTL
ANA SINIFI	4.150 YTL
1. SINIF	5.000 YTL
2-3-4-5-6-7-8	6.000 YTL

Ücretlerimize, eğitim-öğretim yemek, servis ve KDV dahildir

ANASINIFI, 1, 2, 3. SINIFLARA HAFTADA 6 SAAT
4-5-6-7-8 SINIFLARA HAFTADA 8 SAAT İNGİLİZCE

Gemlik-Orhangazi yolu 2.Km.
Umurbey Paşabahçeler Mevkii
Tel : 513 50 84 GEMLİK
www.aykentilkogretim.k12.tr

Kuruluş:1973

Gemlik Körfez

GEMLİK'İN İLK GÜNLÜK SİYASİ GAZETESİ

29 Temmuz 2008 Salı — www.gemlikkorfezgazetesi.com — 25 Ykr.

Bugün Miraç Kandili

Bugün islam aleminin en önemli günlerinden biri olan Miraç Kandili. Hz. Muhammedin Allah katına çıktığı gün. Bugün, islam dünyası dualar ederek Kur-an'ı Kerim okuyarak, kutsal günü idrak edecekler. Gazetemiz okurlarının kandilini kutlar.

Önceki gece İstanbul Güngören'de arka arkaya patlayan iki bomba 100 den fazla kişinin yaralanmasına neden oldu

Terör, Göngören'de 18 can aldı

İstanbul Güngören'de saat 22.00 sıralarında halkın kalabalık olduğu bir anda çöp kutularına konduğu sanılan ses ve tahrip gücü yüksek iki patlamanın ardından yüzlerce kişi yaralanırken, 18 vatandaşımız da olay yeri ve çeşitli hastanelerde can verdiler. Güvenlik güçleri olay ile ilgili araştırmalarını sürdürürken, Güngören'de meydana gelen patlamaların olduğu alan adeta savaş alanına döndü. İstanbul'da tüm hastaneler alarm durumuna geçirilerek, Güngören'e yüzlerce ambulans gönderildi. Yaralılar, çevredeki hastanelere kaldırılırken, İstanbul Valisi Muammer Güler, ölü sayısının 18 e çıktığını söyledi. Hain saldırıda hayatlarını kaybedenler için dün cenaze törenleri düzenlendi. Başbakan Erdoğan ve bakanla, cenaze töreninde gözyaşlarını tutamadı.

Umurbey Star Tv. Magazin'de tanıtıldı

Star TV'nin Magazin programında Umurbey Beldesi tanıtıldı. Magazin programına konuk olan Umurbey Belediye Başkanı Fatih Mehmet Güler, Umurbey'in kuruluşundan, zeytine, kent dokusundan, Celal Bayar Müzesine ve Anıt Mezar'a kadar beldenin dört köşesini Star Tv. aracılığıyla yurda anlattı. *Haberi sayfa 2'de*

Güne Bakış

Kadri GÜLER
kadri_guler@hotmail.com

Terör bitmiyor

Dün gece İstanbul Güngören'de ard arda patlayan bombalar 18 can daha aldı.

Güney Doğu'da ise hergün birkaç askerimiz ve subayımızı şehit veriyoruz.

Ülke terör belasından bir türlü kurtulamıyor. *Devamı sayfa 5'de*

Başsavcılıktan 'telkin alma' tepkisi

Yargıtay Cumhuriyet Başsavcılığından yapılan açıklamada, Başsavcılığın siyasi açıklama ve gelişmelerden etkilenmeksizin, demokratik düzenin korunması için Anayasanın verdiği yetki ve görev ile siyasi parti kapatma davalarını açtığı bildirildi. *Haberi sayfa 6'da*

İnşaat Mühendisleri Odası'nda değişim

İnşaat Mühendisleri Odası Bursa Şubesi Gemlik Temsilciliğine seçilen Yıldırım Akıncı dün görevini Özkan Ateşli'ye devretti. *Haberi sayfa 4'de*

Buluşma

Gürhan ÇETİNKAYA

Terör ve İstanbul

İstanbul dün yine terörle sarsıldı..
Gözü dönmüş eşkiya Pazar gününü kana buladı..
İstanbul da Güngören'de bombalar patladı..
10' larca insan yaşamını yitirdi..
100' lerce insan yaralandı..
Türkiye Cumhuriyeti'ne yönelik saldırılar İstanbul'un göbeğinde gerçekleşiyor.
Ergenekon'la yatıp kalkan Türkiye çok ciddi olan bu saldırıyla kendine gelir mi?
Ulus devletin..
Önemli dertleri var..
Ülkenin üniter yapısına tehdit ve saldırı had safhada..
Bir yanda bölücü terör..
Diğer yanda şeriat devleti kurmaya yönelik girişimler..
Güneydoğu'da kökü kazınmaya yüz tutan eşkıya şehire indi..
Sinsice girişimleriyle ve masum halkı öldürmeye dönük eylemleriyle hem dağılan örgütüne güven, hem de güvenlik güçlerine gözdağı veriyor..
Terörle mücadele ciddi bir iştir ve önemsenmelidir..
Olayı sadece sınır bölgesinde var sanmak en hafif deyimiyle aymazlıktır..
Orada yoğun bir mesai harcayarak,canlarını ortaya koyarak mücadele eden güvenlik güçlerine saygısızlıktır..
Terör denilen belanın ne zaman nerede ne yapacağı belirsizdir..
Onun için de "son derece dikkatli" olmak gerekmektedir..
Ergenekon davası sanıklarını 7000 güvenlik görevlisiyle korumayı akıl eden siyasal irade İstanbul'un masum halkını korumaktan acizdir..
Bir Pazar günü..
Kentin güvenli olduğunu düşündüğü caddelerine parklarına çıkan İstanbul'lu bombalarla sendelemiş , can vermiş ve yaralanmıştır..
Bu filmi çok gören Türkiye'de kent ve ülke yöneticileri günlük hesaplar peşindedir..
Hala önlem almamakta ısrar etmekte,Anayasayla tanımlanmış olan yurttaşın can güvenliğini koruma görevini yerine getirememektedir..
Gasp..
Darp..
Hırsızlık
Uyuşturucu kaçakcılığı,taşıyıcılığı,kullanıcılığı,
Alıp başını gitmiş durumdadır.
İstanbul ne yazık ki bir suçlar şehrine dönüşmüştür.
İstanbul valisi ve emniyet müdürü aslanlar gibi koltuklarında oturmakta, her olaydan sonra yan yana gelerek "demeçler" vermektedirler.
Başbakan ise ..
Maalesef sadece "konuşmaktadır"
Oysa; konuşmak yetmiyor,terörle ve asayişsizlikle baş etmenin yolu ciddiyetten geçiyor..
Kuru laf ve kuru kalabalık teröristin ve Türkiye'yle hesabı olanların işine yarıyor..
Kararlı olmak..
Somut adımlar atmak..
Sağlıklı ve doğru politikalar üretmek..
Devlet terbiyesinin yanı sıra ilgi ve bilgi gerektiriyor..

Umurbey Star Tv. Magazin'de tanıtıldı

Kadri GÜLER

Umurbey Beldesi Star Tv. Magazin programında tanıtıldı. Geçtiğiz pazar günü saat 14.oo sıralarında yaklaşık 10 dakika süren magazin programına konuk olan Umurbey Belediye Başkanı Fatih Mehmet Güler, Umurbey'in kuruluşundan, zeytine, kent dokusundan, Celal Bayar müzesine ve Anıt Mezar'a kadar beldenin dört köşesini Star Tv. aracılığıyla yurda tanıttı.
Bir süre önce hizmete açılan Umurbey Zeytin İşleme ve Satış Mağazalarınında görüntülendiği mekanda konuşan Güler, Gemlik zeytinin yüzde 20'sinin Umurbey de üretildiğini söyledi. Güler, Gemlik zeytinin naturel olduğunu, yalnızca su ve tuzla işlem gördüğünü anlattı.

BAYTAŞ

SATILIK - KİRALIK LÜX DAİRELER ve İŞYERLERİ

www.baytasinsaat.com.tr

BAYTAŞ ESİN APARTMANI	MANASTIR'DA MÜSTAKİL VİLLALAR
Balıkpazarı Mahallesi 102 m2 2+1 normal daireler, 120 m2 3+1 normal daireler, 180 m2 4+1 dublex daireler, Toplam 24 Daire, 4 İşyeri Dış cephe ısı ve su yalıtımlı siding kaplama, Doğalgaz Kombi Sistemi, Otoparklı, Asansörlü, Hazır Mutfak, Dış kapı çelik kapı, İç kapılar amerikan kapı, Salon ve odalar laminant parke, Islak zeminler seramik	200 m2 4+1 3 adet bahçe dublex 180 m2 3+1 3 adet çatı dublex Isı ve su yalıtımlı dış cephe kaplaması, Doğalgaz Kombi Sistemi, Otoparklı Hazır Mutfak, Dış kapı çelik kapı, İç kapılar amerikan kapı, Salon ve odalar laminant parke, Islak zeminler seramik

SATILIK DAİRELER
BAYTAŞ ZÜMRÜT SİTESİ, Manastır 2. Durak'ta, Muhteşem deniz manzaralı, 3+1 ve 4+1 normal daireler.
BAYTAŞ GÜMÜŞ SİTESİ, Manastır'da, Okula yakın, Muhteşem deniz manzaralı, Otoparklı, 2+1 ve 3+1 normal daireler.
BAYTAŞ İŞ MERKEZİ, Bursa Carrefour karşısında, Final Dershanesi'ne yakın, Ofis ve Mağazalar.
Gemlik Kafoğlu Apartmanı'nda, muhteşem deniz manzaralı , asansörlü, kaloriferli 3+1 150m2 normal daire
KİRALIK DAİRELER ve İŞ YERLERİ
BAYTAŞ KÖRFEZ SİTESİ, Gemlik girişi muhteşem deniz manzaralı 150 m2 3+1 normal daire
BAYTAŞ KÖRFEZ SİTESİ, Gemlik girişi 110 m2, asma katlı işyeri

www.baytasinsaat.com.tr Tel: 513 42 21 Fax: 513 17 94

Bursa'da bir şahıs, 600 YTL alacağını isteyen asker arkadaşını bıçakla öldürdü.

600 YTL için cinayet

Olay, Hamitler Mahallesi'nde bir evde meydana geldi. Evine yeni taşınan Mehmet Kaya (48), elektrik tesisatını asker arkadaşı Sedat Erman'a yaptırdı. Ancak 600 YTL borcunu ödemedi. Önceki gün akşam saatlerinde Mehmet Kaya'nın Hamitler Mahallesi'ndeki evine gelen Sedat Erman (48), 600 YTL alacağını istedi. Bunun üzerine çıkan kavgada Kaya, Erman'ı dokuz yerinden bıçakladı. Cinayet sonrası yakalanan üç çocuk babası Mehmet Kaya, "Sedat ile çok iyi anlaşıyorduk. Evimin elektrik tesisatlarını ona yaptırdım. Bu ayın sonunda 600 YTL ödeme yapacaktım. Dün akşam gelip parayı istedi. Veremeyeceğimi söyleyince ısrar etti. Tartıştık. Belindeki bıçağı çıkarıp bana saldırdı. Ben de bıçağı alıp ona sapladım. Ölmemek için elimi kana buladım" dedi. Kaya, "kasten adam öldürmek" suçundan adliyeye çıkarılacak.

Emekli polis memurunun cinneti

Mersin'in Çamlıyayla ilçesinde emekli bir polis memuru, tartıştığı eşini öldürdükten sonra intihar etti. Olay, Kale Mahallesi'nde bir evde meydana geldi. 15 gün önce eşiyle şiddetli bir tartışma yaşayan emekli polis memuru Kemal Atadağ (51), İzmit'e yakınlarının yanına gitti. Yakınlarının devreye girmesiyle Cuma günü İzmit'ten dönen Atadağ, gece saat 03.30 sıralarında henüz bilinmeyen bir nedenle eşi Sahra Atadağ (47) ile yeniden tartışmaya başladı. Tartışma sırasında Kemal Atadağ, beylik tabancasıyla eşi Sahra Atadağ'ı vurdu. Emekli polis daha sonra aynı silahla kendisini vurdu. Komşularının yardımıyla Çamlıyayla Sağlık Merkezi'ne kaldırılmak istenen Sahra Atadağ yolda hayatını kaybetti. Tarsus Devlet Hastanesi'ne kaldırılan emekli polis memuru Kemal Atadağ ise Mersin Üniversitesi Tıp Fakültesi Hastanesi'ne sevk edilirken yolda vefat etti.

Kerkük'te bombalı saldırı: 25 ölü, 185 yaralı

Irak'ın kuzeyindeki Kerkük kentinde bir grup Kürt göstericinin yerel seçimler kanununu protesto ettiği gösteri sırasında gerçekleştirilen bombalı saldırıda 25 kişi öldü, 185 kişi yaralandı. Süleymaniye, Erbil gibi Türk yerleşim bölgelerinden Kerkük'e gelen Irak Kürtleri, dün sabah saatlerinde Kerkük'te toplanarak Irak Parlamentosu'nda Salı günü çoğunluğun oyunu alan yerel seçimler kanununu protesto etti. Protesto gösterilerinde gerçekleştirilen bombalı saldırıda ilk belirlemelere göre 25 kişinin öldüğü, 185 kişinin yaralandığı bildirildi.

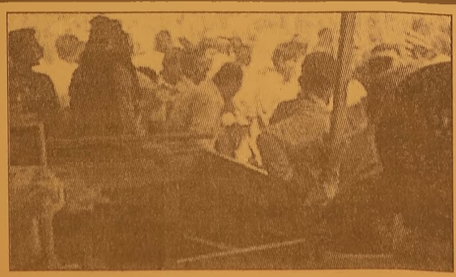

Yazı YORUM

Diş Hekimi
Özcan VURAL
ozcanvural1933@hotmail.com
www.milliyet/blog/ozcan vural

Bir masal gibi...

ÜLKENİN birinde her şeyin iyi gittigi zannediliyormuş...

Halkın çogunun hayatından memnun oldugu belirtiliyormuş ama bazı muhalif gazeteciler hep tersini yazıyorlarmış...

Hele bir gazeteci varmış ki, Başbakan'ın "ak" dediğine "kara" diyor, onu ifrit ediyormuş...(Bu ben de olabilirim)

Başbakan " Her bir kadınımız en az uç çocuk yapmalı.

Çocuk berekettir. Onu da bilmeniz lazım.

Benim dört çocugum var.

Memnunum. Keşke beş-altı tane olsaydı.

Hepsi de bereketiyle geldi"

Münafık ,muhalif gazeteci şoyle dıyormuş (Münafık ; Arabozan – fitne demektir)"İyi ama Başbakanım, her çocuk, sizinkiler gibi bereketiyle gelmez ki...

Her çocuk, sizin çocuklarınız gibi bursla okuyamaz, sünnet dugunlerinde altınlarla donatılamaz, biraz büyüyünce gemicik sahibi olamaz ki...

Her çocuk bereketiyle gelseydi, ülkede 19 milyon aç -işsiz insan olur muydu?

Mesleksiz -niteliksiz kişilerle nufusumuz artmış, ne fayda?

Çocuk dogurmak kolay. Onlara okul açmak, ogretmen bulmak egitmek, büyü-duklerin de iş bulmak gerekir..

Ulkede 19 milyon aç insan var. Buna ne diyorsunuz ?

Kuru kalabalıklar ne işe yarar ki?"

Başbakan bunları duydukça daha da kızıyor, kuplere bınıyormuş...

Satın aldıgı gazeteler , televizyonlar, satılık kalemler, yalakalar muhaliflere hucum ediyor, küfrediyor, yalanlar uyduruyorlarmış..

Sonunda Başbakan, kendisine inanmayan, münafık gazeteciye başarısını ispat etmeye kalkmış...

Yanına alıp, meydanda biriken buyuk kalabalıgı gururla ona gostermiş:

"Bak, goruyor musun, halk beni ne kadar seviyor?

Başarısız olsam, bu sevgi seline mazhar olabilir miydim?"

İnanmıyorsun ama bunu sana ispat edecegim!

Nasıl kanıtladıgımı şimdi gözlerinle gorecek,benden ozur dileyeceksin!"

Derhal halk arasından bir adam çagırmış:

"Buraya gel! Benim için canını feda eder misin?"

Adam sapsarı , titreyerek , duraksamadan cevap vermiş:

"Ederim Başbakanım!"

"O halde kendini şu balkondan aşagıya at!"

Adamcagız, hiç tereddut etmeden kendini balkondan aşagıya atmış...

Fakat bizim muhalif -munafık gazeteci yine inanmadıgını gösteren bir şekilde gülümsemiş...

Başbakan, buna daha da içerlemiş, bir başka adam çagırıp ona da aynı soruyu sormuş.

Az sonra ikinci adam da kaldırıp kendini balkondan aşagı atmış...

Fakat gazeteci bir turlu inanmış gorunmüyor. Başbakan, ofkesinden kan tepesine çıkmış bir halde bir adam daha çagırmış.

Bu adam da kendini balkondan aşagıya atmak isterken, gazeteci birdenbire adamın kolunu tutmuş: "Dur arkadaş, soyle bunu niçin yapıyorsun?"

Adamcagız, yuzu sapsarı kesilmiş halde, bir gazeteciye,

bir Başbakan'a bakmış ve titreyerek şu cevabı vermiş:

"Böyle aşsız , işsiz ,borç içinde , kapı onune konan sadakalarla yaşamaktansa olmek daha iyidir!"

KEY'de kuyruk ızdırabı

Kamu görevlilerinden yıllarca kesilen Konut Edindirme Yardımı primlerinin hükümetçe iadesine başlanması nedeniyle dün Zıraat Bankası önünde uzun kuyruklar oluştu. Paralarını almak içinerken saatlerde kuyruğa girenler arasında bayılanlar görüldü.

Ziraat Bankası önünde günboyu uzun kuyruklar oluştu

AKP hükümetinin önceki yıllarda kamu görevlilerin den kestiği konut edindirme primleri nin iade edilmesine karar vermesinin ardından dün prim dağıtımına başlandı. Prim alacaklarını almak isteyen kamu görevlileri ve emekliler, sabahın erken saatlerinde İstiklal Caddesi'nde bulunan Ziraat Bankası önünde uzun kuyruklar oluşturdular. Zaman zaman iki ve üç sıraya çıkan kuyruklarda bekleyen yaşlılardan bayılanlar oldu. Alacaklarını internet sitesine bakmadan bankaya hücum edenler gün boyu perişan oldular. Konut Edindirme Yardımı (KEY) alacaklar ve ödenecek tutara ilişkin listeler Resmi Gazete'de Emlak Konut GYO'nun internet sitelerinde yayınlanırken, yoğun ilgi nedeniyle bu sitelere giremeyen veya Ziraat Bankası şubelerine gidip aldıkları tutarı duşuk bulan bir çok vatandaş, Ankara'da Tasfiye Halindeki Emlak Bankası KEY Birimine, diğer şehirlerde de Ziraat Bankası şubelerine gidiyor.

Tasfiye Halindeki Emlak Bankasının Yönetim Burulu Başkanı Zeki Sayın, sabahtan beri çok sayıda vatandaşın KEY Birimine gelmesi nedeniyle çalışamaz hale geldiklerini belirtirken, "Biz, kurumlardan gelen ve doğrulatıp liste haline getirdigimiz her türlü bilgiyi Emlak Konut GYO'ya aktardık. Bizim vatandaşa verebilecegimiz herhangi bir bilgi yok. İtirazlar önce çalışılan kuruma yapılmalı" dedi.

Sayın, yaptıgı açıklamada, vatandaşla rın yardım tutarları ile ilgili bilgiyi ancak ilgili internet sitesinden ve Ziraat Bankası şubelerin den öğrenebileceğini belirtirken, şunları söyledi: "İnternetten bilgi alamayan veya şu beye gidip de kendisi için belirlenen yardım tutarını beğenmeyen vatandaşlar, bize geliyor. Bizim, ne listeler hakkında ne de yardım tutarı hakkın da vatandaşa bilgi vermemiz mümkün değil. Vatandaşın her türlü itirazını, öncelikle çalıştıgı kuruma, oradan sonuç alamazsa çalıştıgı sosyal güvenlik kuruluşuna yapması gerekir. Bizim bu aşamada bir şey yapmamız mumkun değil. Çalışmalarımızı bitirdik ve elimizdeki butun bilgileri Emlak Konut GYO'ya devrettik."

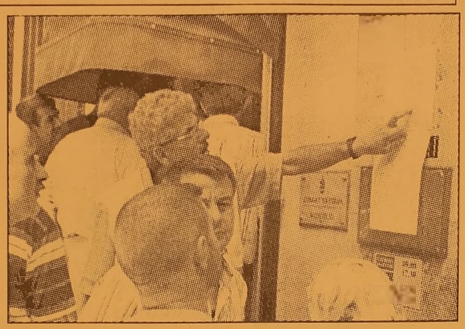

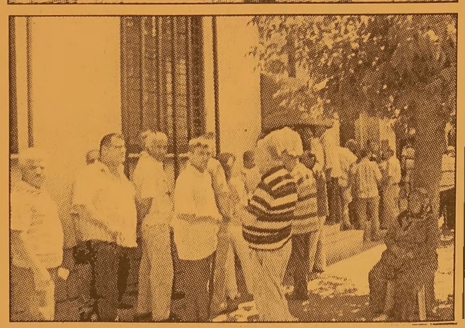

Listede sadece sosyal güvenlik numarası bulunan vatandaşların da itirazlarını önce çalıştıkları kuruma, ardın dan sosyal güvenlik kurumuna yapması gerektiğini vurgulayan Sayın, bu itirazlar sonucunda yeni bilgiler gelirse, yeni listeler oluşturularak Emlak Konut GYO'ya gönderileceğini, buna istinaden de ödeme yapılabileceğini belirtirken, bu durumda 1 milyon 305 bin kişi nin bulunduğunu hatırlattı.

Genellikle ödeme lerde fazla yoğunluk yaşanmadığını belirten yetkililer, yoğunluğun daha çok, internetten listelere giremeyen vatandaşın, şubelere gidip ne kadar alacağını öğrenmek isteyen mesinden kaynak landığını anlattı.

Yetkililer, "Vatandaş, TC kimlik numara sındaki son iki haneye dikkat etmeden (Başbakan açıkladı, ödemek zorundasınız) diye geliyor. İnternetten listeye giremeyen, gelip şubeden soruyor. Bu nedenle yoğunluk yaşanıyor. 10 kişiye sorgulama yapılıp, birine ödeniyor. Sabah saatlerin de bu nedenle bir kaç ilde, birkaç şubede yoğunluk yaşanırken, ilerleyen saatlerde hiçbir yoğunluk yaşanmadı" açıklamasında bulundu.

Bu arada, bazı şubelerin ödemelerde nüfus cüzdanı fotokopisini istemesi vatandaşların tepkisini çekerken, Ziraat Bankası Bankkartı olduğu halde bazı vatandaşların paralarını alamadığı belirlendi.

İnşaat Mühendisleri Odası'nda değişim

İnşaat Mühendisleri Odası Bursa Şubesi Gemlik Temsilciliğine seçilen Yıldırım Akıncı dün görevini Özkan Ateşli'ye devretti

İnşaat Mühendisleri Odası Bursa Şubesi Gemlik Temsilciliği'n de nöbet değişimi yapıldı.

Oda Temsilcisi İnşat Mühendisi Yıldırım Akıncı, dün görevini meslekdaşı Özkan Ateşli'ye devretti.

Geçtiğimiz Nisan ayında yapılan İnşaat Mühendisleri Odası Bursa Şubesi Gemlik Temsilciliği'nin olağan kongresinde yapılan seçimlerde 51 üyenin güvenini tekrar kazanan ve başkanlık koltuğuna 3. kez oturan Yıldırım Akıncı dün görevini kendi isteği ile Özkan Ateşli'ye devretti.

Kısa bir süre önce hizmet bürosunun yetersiz kalması nedeniyle vatandaşlara daha rahat ortamda hizmet vermek amacıyla taşın dığı Gürle İş Merke zi 3 kattaki Temsil cilik Bürosu'nun da düzenlene görev teslim töre nine yönetim kurulu üyeleri ile katılan Yıldı rım Akıncı, İnşaat Mühendisleri Odası Bursa Şubesi Gemlik Temsilciliği'n den ayrılmasının gerekçesini işlerinin yoğunluğuna bağlayarak, yurt dışında yapa cağı inşaat çalışmaları nedeniyle böyle bir karar aldığını bildirdi.

Akıncı şunları söyledi: "Geçtiğimiz nisan ayında yapılan genel kuruldaki seçimlerde 45 üyemizin 28 katılımıyla 3 defa Mühendisleri Odası Bursa Şubesi Gemlik Temsilciliği'ne seçildim. Seçimler öncesin de bu görevde en geç Kasım ayına kadar kalabileceğimi

Özkan Ateşli Yıldırım Akıncı'yı kutladı

söylemiştim. Aktif politikaya ve yurt dışında yapaca ğım inşaat çalışmaları nedeniyle bu süreci öne almak zorunda kaldım. İnşaat çalışmaları için önümüzdeki günlerde Gürcistan'a daha sonrada Bursa İnşaat Odası'nca Kırgızistan'a düzenlenecek gezi nedeniyle Kasım ayında bu görevimden istifa edeceğime, şimdiden istifa etmeyi uygun buldum. Benim yerime gelen arkadaşım Özkan Ateşli'ye'de görevinde başarılar dilerim."

Öte yandan Mühendisleri Odası Bursa Şubesi Gemlik Temsilciliği Yönetim Kurulu üyesi Zeynep Güler'de özel mazeret göstererek yönetim kurulu üyeliğinden istifa ederken, yerine ise Onur Gürel getirildi.

İnşaat Mühendisleri odası Bursa Şubesi Gemlik Temsilciliği görevini Yıldım Akıncı'dan teslim alan Özkan Ateşli ise açıklamasında "Başta Yıldırım Akıncı başkanım olmak üzere odamızın bugünlere gelmesinde emeği olan geçmiş dönem başkanlarıma ve yönetim kurulu üyelerine teşekkür ederim." dedi.

Gemlik Körfez
GEMLİK'İN İLK GÜNLÜK SİYASİ GAZETESİ

Terör bitmiyor...

Güne Bakış

Kadri GÜLER
kadri_guler@hotmail.com

18 can.

Tek suçları gecenin o saatinde Güngören'de o caddeden geçmek..

Hain bir elin uzaktan bastığı bir düğme bir anda her yanı kan gölüne çeviriyor.

Aralarında 4 yaşlarında çocukların ve bebelerinde bulunduğu insanlar ölüyor, yüzlercesi yaralanıyor.

Böylesi hain saldırılar hangi amaç için kutsaldır.

Anlamak güç..

Ardından bir patlama daha..

Ortalık toz duman.

Televizyonda için sızlayarak saatlerce haberlerdeki gelişmeleri izledim.

Her hain saldırıda olduğu gibi bu saldırıda da sonucu uzaktan izleyen caniler mutlaka amaçlarına ulaştıkları için mutludurlar.

İnsan kanıyla mutlu olunur mu?

Ama bu türler oluyor.

Bu patlamanın ardında kimi arayacaksın.

PKK'yı mı?

Ergenekon'u mu?

Yoksa İbda-C'yi mi, El Kaide mi?

Buna anlamak oldukça güç.

Bu saatlere değin bu saldırıyı biz şunun için yaptık diyen yok.

Kafaları karıştırmak istiyorsan ses getirecek birşeyler yapmalısın.

Uluslararası ajanların işi mi ne olduğu belli değil.

Aradan yıllar geçtikten sonra bir yerlere kulp bulup çıkıyorlar.

Ergenekon davasında gördük.

Cumhuriyet Gazetesine bomba atanlar yakalandı ve yargı önüne çıkarıldı.

Hüküm giydiler.

Şimdi o gazetenin başının kendi gazetesine bomba koyduran terör örgütünün yöneticisi iddia ediliyor.

Ugur Mumcu'nun, Ahmet Taner Kışlalı'nın, Hablemitoğlu'nun neredeyse teröre kurban gitmiş ünlü kimler varsa tümü kaos yaratıp, AKP iktidarı düşürmek için kurulan ergenekonun işi..

İşler öylesini arap saçı ki.

İşin içinden çıkacak gibi değil.

Kafalar karmakarışık.

Aslında istenen de bu..

Kimse iddiaları ciddiye almıyor.

Alanlar, yalnız islamcı kesim ile yerli liberaller.

Ülke terörden bir türlü kurtulamıyor.

Karıştırıyorlar ki sormayın.

Olanlar hiç yere ölenlere oluyor.

Bugün, 18 masum vatandaşın cenaze törenini kaldıracağız, yarın hangi mehmetçiğin, hangi polisin belli değil.

Terör belası belaların en korkuncu.

Çünkü, defolup gitmek bilmez.

Kana da doymaz.

AKP davasında ilk karar 'red'

Anayasa Mahkemesi heyeti, Avukat Mustafa Kemal Turan'ın 4 asıl üye hakkındaki reddi hakim talebini reddetti.

Ömer Özgür Kormaz isimli bir vatandaşın avukatı Mustafa Kemal Turan AKP hakkında kapatma davasında, Anayasa Mahkemesi'nin 4 asıl üyesine ilişkin reddi hakim tale binde bulundu.

Turan, konuya ilişkin dilekçesini Anayasa Mahkemesi'ne verdikten sonra gazetecilere yaptığı açıklamada, Türkiye'de Anayasa Mahkemesi'ne bireysel başvuru hakkı olmadığını belirterek, bu konuda şikayette bulunmak üzere Avrupa İnsan Hakları Mahkemesi'ne (AİHM) başvuru yaptıklarını söyledi.

"AKP'nin kapatılmaması" yönünde de tedbir konulması istemiyle AİHM'e başvurduklarını belirten Turan, AİHM'in "kapatılmama" yönündeki taleplerini reddettiğini, diğer başvuruyu ise görüşülebilir bulduğunu ifade etti. Turan, "Strasburg, davamızı kabul edilebilir bulduğuna göre biz de buraya geldik" dedi.

AKP hakkında açılan kapatma davasında başkan Haşim Kılıç, Başkanvekili Osman Paksüt ve üyeler Ferruh Kaleli ile Necmi Özler hakkında reddi hakim talebinde bulunduklarını kaydeden Turan, şöyle konuştu:

"Haşim Kılıç basında AKP'ye yakınlığı ile biliniyor. Paksüt için de bu geçerli. Ferruh Kaleli Anayasa Mahkemesi üyesi olmadan önce hülle partisi kurarak Anayasa'ya karşı hile yapmış birisidir. Tarafsızlığına inanmıyoruz. Necmi Özler de asker üye olması sebebiyle bu talepte bulunduk."

Bir soru üzerine Turan, müvekkili Ömer Özgür Kormaz'ın "CHP'ye oy vermiş bir vatandaş" olduğunu söyledi.

Anayasa Mahkemesi talebi reddetti

Anayasa Mahkemesi heyeti, Avukat Mustafa Kemal Turan'ın 4 asıl üye hakkındaki reddi hakim talebini reddetti.

Ömer Özgür Kormaz isimli bir vatandaşın avukatı Mustafa Kemal Turan AKP hakkında açılan kapatma davasında, Anayasa Mahkemesi'nin 4 asıl üyesine ilişkin reddi hakim talebinde bulundu.

AKP hakkındaki kapatma davasını görüşmeye başlayan Yüksek Mahkeme heyeti, dün sabah saatlerinde avukat Turan'ın yaptığı başvuruyu da ele aldı. Heyet, Turan'ın "üçüncü şahıs olduğu ve başvuru yetkisinin bulunmadığı" kararına vardı ve bu gerekçeyle başvuruyu reddetti.

Turan, konuya ilişkin dilekçesini Anayasa Mahkemesi'ne verdikten sonra gazetecilere yaptığı açıklamada, Türkiye'de Anayasa Mahkemesi'ne bireysel başvuru hakkı olmadığını belirterek, bu konuda şikayette bulunmak üzere Avrupa İnsan Hakları Mahkemesi'ne (AİHM) başvuru yaptıklarını söylemişti.

"AKP'nin kapatılmaması" yönünde de tedbir konulması istemiyle AİHM'e başvurduklarını belirten Turan, AİHM'in "kapatılmama" yönündeki taleplerini reddettiğini, diğer başvuruyu ise görüşülebilir bulduğunu ifade etti. Turan, "Strasburg, davamızı kabul edilebilir bulduğuna göre biz de buraya geldik" dedi.

AKP hakkında açılan kapatma davasında başkan Haşim Kılıç, Başkanvekili Osman Paksüt ve üyeler Ferruh Kaleli ile Necmi Özler hakkında reddi hakim talebinde bulunduklarını kaydeden Turan, şöyle konuştu:

"Haşim Kılıç basında AKP'ye yakınlığı ile biliniyor. Paksüt için de bu geçerli. Ferruh Kaleli Anayasa Mahkemesi üyesi olmadan önce hülle partisi kurarak Anayasa'ya karşı hile yapmış birisidir. Tarafsızlığına inanmıyoruz. Necmi Özler de asker üye olması sebebiyle bu talepte bulunduk."

Bir soru üzerine Turan, müvekkili Ömer Özgür Kormaz'ın "CHP'ye oy vermiş bir vatandaş" olduğunu söyledi.

Mumcu ve Kışlalı suikastinde de aynı bomba kullanıldı

Güngören'de meydana gelen patlamada kullanılan bomba türünün RDX olduğu belirlendi. Etkili bir madde olan RDX "gizli servis bombası" olarak biliniyor. Bahriye Üçok, Ahmet Taner Kışlalı ve 1993 yılında suikasta kurban giden gazeteci Uğur Mumcu, 2007'de Ankara Ulus Anafartalar Çarşısı ve 3 Ocak 2008 tarihinde Diyarbakır Final Dersanesi'ne saldırı olayında da RDX kullanılmıştı. Anafartalar Çarşısı ve Diyarbakır saldırısı, PKK'nın elinde de DDX türü patlayıcı bulunduğu gerçeğini ortaya çıkartmıştıDönemin Ankara Devlet Güvenlik Mahkemesi tarafından TBMM Uğur Mumcu Araştırma Komisyonu'na gönderilen bir belgede bu patlayıcı türünün gizli servisler tarafından kullanıldığına dikkat çekiliyor. Savcı Ülkü Coşkun imzalı belgede bu patlayıcılarla yapılan eylemlerin profesyonel nitelikte olduğu ve failerinin genellikle bulunamadığına vurgu yapılıyor. TBMM Uğur Mumcu Araştırma Komisyonu Raporu'nda RDX ile ilgili şu bilgilere yer veriliyor:

"RDX plastik patlayıcı ile yapılan eylemlerin profesyonel eylemler olduğu ve gizli servis faaliyetleri kapsamında bulunabileceği savcılığımızca muşahede edilmesi sebebi ile bu kapsamda araştırma ve soruşturmalar yapılıp savcılığımıza bildirilmesi' içeriklı yazı ile Milli İstıhbarat Müsteşarlığından bu konuda yardım istemesi bu tür olayların profesyonel ve failerinin yakalanması güç olan olaylar olduğunu göstermektedir. RDX-A veya RDX-C4 patlayıcısı ile Türkiye'de meydana gelen tüm eylemlerin failleri yakalanamamış ve yargılanamamıştır."

YETKİLİLER PKK'NIN ÜZERİNDE DURUYOR

İstanbul Valisi Muammer Güler, Güngören'deki patlamanın meydana geldiği yerdeki MOBESE kamera-larının görüntüleri ile diğer iş yerlerindeki özel kameraların hepsinin "didik didik elden geçirildiğini" belirterek, "Failerini en kısa sürede yakalayacağımızı umuyoruz" dedi. Başbakan Recep Tayyip Erdoğan'ı karşılamak için Atatürk Hava Limanına giden Muammer Güler, gazetecilerin Güngören'deki patlamalara ilişkin sorularını yanıtladı. Güler, şu anda olayda 11'i erkek, 6'sı kadın olmak üzere 17 kişinin yaşamını yitirdiğini ve bunlardan 5'inin de çocuk olduğunu belirtti. Hastanelerdeki yaralı sayısının giderek azaldığını ve 50 civarına indiğini belirten Güler, 6 kişinin hayatı tehlikesinin bulunduğunu söyledi. Güler, olayla ilgili teknik anlamda, olay yeri incelemesi anlamında tüm bulguların tespit edildiğini ve çalışmaların sürdüğünü belirtti. Bir gazetecinin, "eylemin terör örgütü PKK tarafından mı yapıldığına" ilişkin sorusu üzerine Güler, "Bölücü örgüt bağlantısı tabii ki görülüyor. Onun üzerinde çalışmalarımızı sürdürüyoruz. İlk fırsatta bir sonuç alacağımızı umuyoruz" dedi.

Başsavcılıktan 'telkin alma' tepkisi

Yargıtay Cumhuriyet Başsavcılığından yapılan açıklamada, Başsavcılığın siyasi açıklama ve gelişmelerden etkilenmeksizin, demokratik düzenin korunması için Anayasanın verdiği yetki ve görev ile siyasi parti kapatma davalarını açtığı bildirildi.

Yargıtay Cumhuriyet Başsavcılığı'ndan yapılan açıklama şöyleydi:

Yargıtay Cumhuriyet Bassavcılığı, yürüttüğü soruşturmalarda ve açtığı davalarda hiçbir organ, makam, merci veya kişilerden emir veya talimat almayan, tavsiye ve telkinlerle hareket etmeyen bağımsız bir kurumdur.Yargıtay Cumhuriyet Bassavcılığı siyasi açıklama ve gelişmelerden etkilenmeksizin, demokratik düzenin korunması için Anayasanın verdiği yetki ve görev ile siyasi parti kapatma davalarını açmıştır. Aksinin düşünülmesi, Yargıtay Cumhuriyet Bassavcılığı'nın kurumsal ve işlevsel yapısı ve hukuk sistemi içerisindeki konumu ile bağdaşmamaktadır. Yargıtay Cumhuriyet Bassavcılığı'nın görev ve yetkilerini yerine getirme sırasında yönlendirilemeyeceği, aykırı düşünenlerin hukuk devleti ilkesi ile demokratik değerlerden yoksun bulunduğu, bu yöndeki yazı ve beyanların kurumumuzu yıpratmaya yönelik olduğu açıktır.

AK PARTİ

Miraç Kandiliniz Mübarek Olsun

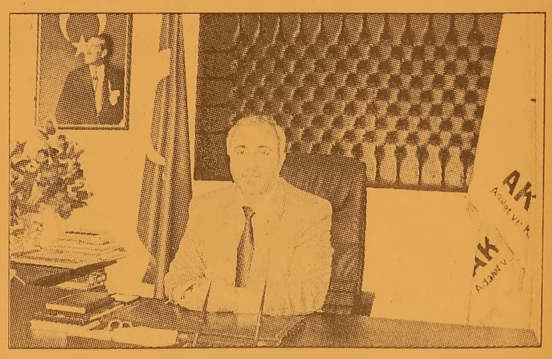

Tüm İslam aleminin ve değerli Gemlik Halkının Mübarek Miraç Kandilini Tebrik eder, birlik ve beraberlik içerisinde olmamıza ihtiyaç duyduğumuz şu günlerde herkese aileleri ile birlikte sağlık ve sıhhatli günler dilerim.

Enver ŞAHİN
AK Parti Gemlik İlçe Başkanı

UZMANLAR TIP MERKEZİ

SSK
BAĞKUR
DEVLET MEMURLARI
EMEKLİ SANDIĞI
MENSUPLARINA

* FİZİK TEDAVİ
* GÖZ
* KADIN HASTALIKLARI
* ÇOCUK HASTALIKLARI
* DAHİLİYE
* GENEL CERRAHİ
* ACİL

BRANŞLARINDA HİZMET VERMEKTEYİZ.

Adres: İstiklal Cad. Gemlik / BURSA
TEL: 0.224 513 60 40

Özdilek®

"Sımsıcak bir gelenek"

Tüm dualarınızın

kabul olması dileğiyle..

Miraç Kandiliniz

kutlu olsun.

Hisar Mh. Ilıca Altı Mevki - GEMLİK
TEL:513 68 00

Dolar çıktı, altın düştü, petrol sevindirdi

Uluslararası piyasalarda geçen hafta, ABD Doları, önemli para birimleri karşısında değer kazanırken, altın fiyatları düştü. Doların değer kazanmasında, petrol fiyatlarındaki düşüşün etkili oldu.
ABD'de dayanıklı mala yönelik talep, haziran ayında artış görüldü. Bu olumlu ekonomik veri, piyasalarda toparlanmaya neden oldu.
ABD Ticaret Bakanlığının verilerine göre, ABD'de geçen ay dayanıklı eşyaya yönelik talepte sürpriz bir artış yaşandı.
ABD'de dayanıklı eşyaya yönelik talep Haziran ayında yüzde 0,8 oranında arttı.Haziran ayında yaşanan talebin makine, elektrik teçhizat, askeri malzemelere yönelik olduğu ifade edildi.
ABD'de güven endeksi, Temmuz ayında yükseliş gösterdi.
ABD'de, yeni işten çıkarmaların etkisiyle geçen hafta işsizlik aylığı için başvuruların sayısı 400 bini aştı.
ABD Çalışma Bakanlığının verilerine göre, ABD'de işsizlik aylığı başvuruların sayısı, [illegible] ürünlerinin üzerinde 34 bin artışla 406 bine ulaştı. Bu sayı geçen Mart ayından bu yana yaşanan en yüksek seviye olarak gösterildi.
ABD'de ekonomistler, işsizlik aylığı için başvuran sayısının 376 bin olmasını öngörmüşlerdi.
Reuters ile Michigan Üniversitesi işbirliği ile düzenlenen tüketici güven endeksi, son 28 yılın en düşük düzeyinden sıyrılarak 61,2 puana çıktı. Beklentiler 56,4 puan olacağı yönündeydi.
Öte yandan, ABD'de yeni konut satışları, Haziran ayında beklentilerin üstünde 530 bin olarak gerçekleşti.

ÇİZİYORUM

Barış Güler'in kaleminden

9 YAŞ

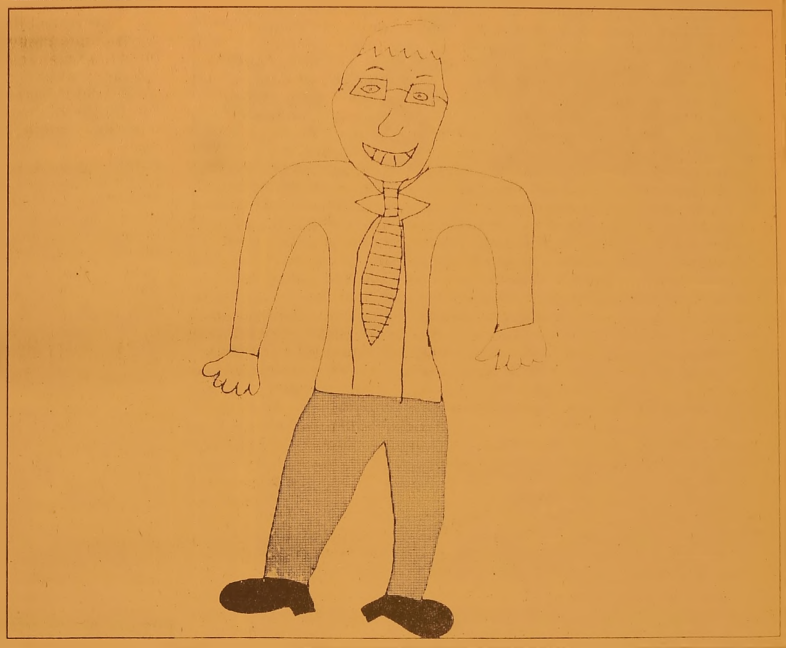

ELEMAN ARANIYOR

CHP İLÇE BİNASINDA ÇALIŞACAK LİSE MEZUNU BAYAN SEKRETER ARANIYOR

GSM : 0 535 860 53 65

ELEMAN ARANIYOR

Madencilik sektöründe hizmet veren firmamıza Asil Çelik ve Empet Metalurji Gemlik sahalarında çalışmak üzere En az ilkokul mezunu Askerlik görevini yapmış VASIFSIZ BAY ELEMANLAR ALINACAKTIR

EMPET METALURJİ SAN. TİC. LTD. ŞTİ.
Eski Orhangazi Cad. Mezbaha Karşısı
No: 42 Gemlik / BURSA
TEL: 0224 514 82 56
Emek Tatlı GSM: 0.533 338 08 43
Faruk Bozkurt GSM: 0.532 778 33 61

SATILIK DAİRE

Denize sıfır , 3 yatak odalı 135 m2 iki cepheli ve 2 balkonlu bahçeli otoparklı lüks yazlık daire SATILIK
Küçük Kumla Namtaş 2 Sitesi
Tel : 513 18 99 GSM : 0.533 356 44 39

SATILIK VİLLA

Cumhuriyet Mahallesi'nde Sahibinden Satılık Lüks Tripleks Villa
GSM : (0.536) 222 07 12

GEMLİK SİNEMA GÜNLÜĞÜ (Rezervasyon Tel : 513 33 21)

VENÜS SİNEMASI

Filmin Adı	
HIZLI YARIŞÇI	14.00 - 16.15
TİMSAH	12.00 - 14.00 - 16.00

Gemlik Körfez — ABONE OLDUNUZ MU? ABONE OLUN OKUYUN OKUTUN

Polis maaşına ne kadar zam geliyor

Başbakan Recep Tayyip Erdoğan, 22 Temmuz 2007 genel seçimleri öncesi polise verdiği "zam" sözünü tutuyor. Maaş zammında aslan payı polisin olacak... Erdoğan'ın talimatı ile çeşitli rütbelerdeki 187 bin 938 polisi kapsayacak "ozluk" hakları iyileştirmesi için yürütülen çalışmalar son aşamaya geldi. Rütbe, kıdem ve ek göstergeye göre 450 ile bin 51 YTL arasında değişen emniyet hizmetleri tazminatında yapılacak "iyileştirme", polislerin maaşında 200 YTL artış sağlayacak.

BAŞBAKAN ISRAR EDİYOR

Kulislere yansıyan bilgilere göre, kurmayları Maliye Bakanı Unakıtan'a, emniyet hizmetleri tazminatında yapılacak artışın 150 YTL olması gerektiğini söyledi. Unakıtan da Başbakan Erdoğan'a 150 YTL'lik artış önerisi götürdü. Ancak Başbakan Erdoğan'ın tazminatta yapılacak artışın en az 200 YTL olması için ısrar ettiği bildirildi. Önümüzdeki günlerde Başbakan Erdoğan'ın vereceği onayın ardından 187 bin 938 polisin emniyet hizmetleri tazminatında artış yapılacak. 200 YTL olması beklenen artışın polislerin Ağustos ayı maaşlarına yansıması tahmin ediliyor. Polisler ise, kendilerine bağlanan emekli aylıklarına yansımayan tazminatlarında değil çok düşük olan "çıplak" maaşlarında zam yapılmasını istiyor.

SEÇİM ÖNCESİ SÖZ VERMİŞTİ

Başbakan Erdoğan, 22 Temmuz seçimleri öncesi polise zam isteyen eski İçişleri Bakanı Abdulkadir Aksu ile Emniyet Genel Müdürü Oğuz Kaan Köksal'a, "Seçim arifesinde polise zam yapamayız. Bu durum seçim yatırımı olarak algılanır ve doğru olmaz. Bu işi seçim sonrası hallederiz" demişti. Emniyet Hizmetleri Tazminatı'nda yapılacak "artış" ile ortalama bin 600 ile 2 bin 750 arasında değişen polis maaşları, 200 YTL yükselmiş olacak.

Emniyet Teşkilatı'nda 906 1.sınıf emniyet müdürü, 648 2.sınıf emniyet müdürü, 741 3.sınıf emniyet müdürü, bin 192 4.sınıf emniyet müdürü, 3 bin 168 emniyet amiri, 2 bin 730 baş komiser, 2 bin 863 komiser, bin 764 komiser muavini ile 173 bin 925 polis memuru görev yapıyor.

Merkez Bankası'ndan Hükümet'e açık mektup

Türkiye Cumhuriyet Merkez Bankası (TCMB), enflasyon hedeflerindeki değişiklik ile ilgili olarak Hükümete açık mektup gönderdi. Mektupta yer alan bilgiler şöyle:

"Merkez Bankası'nın '2008 Yılında Para ve Kur Politikası' başlıklı politika metninde, hesap verme yükümlülüğü mekanizmasının uygulanabilmesine yönelik olarak, üçer aylık dönemlerin sonu için oluşturulan hedefle uyumlu patika ve bu patika etrafında oluşturulan belirsizlik aralığının alt ve üst sınırları kamuoyuna açıklanmıştır. Bu çerçevede, enflasyonun belirsizlik aralığının dışında kalması durumunda, Merkez Bankası, Hükümete yazdığı bir açık mektup aracılığıyla hedeften sapma nedenlerini ve enflasyonun tekrar hedefe ulaşması için alınan tedbirleri kamuoyuna sunmaktadır."

2008 yılının ikinci üç aylık dönemi sonu itibarıyla yüzde 8,5 olan belirsizlik aralığı üst sınırı, yıllık TÜFE artışının yüzde 10,61 olarak gerçekleşmesi ile aşılmıştır. Bu açık mektup, enflasyonun hedeflenen patikadan sapma nedenlerini anlatmakta ve Merkez Bankası'nın orta vadeli hedeflere ulaşmak için uyguladığı stratejiyi ortaya koymaktadır.

HEDEFİN AŞILMASININ NEDENLERİ

Nisan ayında yayımladığımız açık mektupta hedefin belirgin olarak aşılmasının nedenleri ayrıntılı olarak açıklanmıştı. Geçtiğimiz üç aylık dönemde enflasyonu olumsuz etkileyen unsurlarda önemli bir değişiklik olmamıştır. Gıda, enerji ve diğer emtia fiyatlarındaki artışların enflasyon üzerinde oluşturduğu yukarı yönlü baskı artarak devam etmiştir. Haziran ayı itibarıyla 10,61 düzeyinde gerçekleşen yıllık enflasyonun 6,8 puanı gıda ve enerji fiyatlarının doğrudan etkilerinden kaynaklanmıştır. Gıda fiyatlarındaki gelişmeler enflasyondaki düşüş sürecini geciktiren ana unsur olmuştur.

BAY MUSTAFA ÖZALP EMLAK'TAN

Her Çeşit Emlak Alım, Satım ve Kiralama Hizmetleri

Daire, Zeytinlik, Villa, Dükkan, Arsa, Arazi

TAPU TAKİP İŞLERİ YAPILIR

ACİL SATILIK ve KİRALIKLARINIZ İÇİN BİZİ ARAYINIZ

Kayhan Mahallesi'nde denizi gören 3 oda 65 m SATILIK DAİRE

3 Ayrı Daireli Müstakil Ev (Bahçe İçinde)Yeni Devlet Hastanesi Altı

Bodrum Tuzla'da Bahçeli, özel koyu plajı olan krediye uygun villa

Bodrum Yalıkavak'ta özel havuzlu, bahçeli, krediye uygun villa

K.Kumla'da Ayazma Mevkii 6 Dönüm Zeytinlik

Gemlik Sanayi Sitesi A/Blok 180 m2

Cumhuriyet Mh. Cumhuriyet Okulu Yanı 3-4 katlar 155m2 daireler

K.Kumla Marsas Sitesi 2+1, 70 m2, masrafsız, denize sıfır.

KONUT KREDİLERİNE ARACILIK YAPILIR.

Trafik, Kasko Dask,
Her Türlü Sigorta İşlemleri, KONUT SİGORTALARI
Doğalgaz Poliçesi Yapılır.

ŞEKER SİGORTA

Macide ÖZALP

Tel : 513 24 74 Fax: 514 10 21

TÜM MÜŞTERİLERİMİZİN VE GEMLİK HALKININ MİRAÇ KANDİLİNİ KUTLARIZ.

AYDIN IZGARA

TEL: 0.224 513 69 50

ElizE PASTANELERİ

TÜM MÜŞTERİLERİMİZİN VE GEMLİK HALKININ MİRAÇ KANDİLİNİ KUTLAR HAYIRLARA VESİLE OLMASINI DİLERİZ.

D.Subaşı Mh. Gazino Sk. Semerciler Yokuşu

TEL: 0.224 513 03 17 - GEMLİK

Kulağı tehdit eden sesler

Kalıcı işitme kaybının en sık nedeni gürültüdür
Metal ve ağaç işçileri, gemi, uçak, otomobil sanayi çalışanları, iş makinelerini kullananlar, havaalanı çalışanları gibi birçok iş kolunda uzun süreli yoğun gürültüye maruz kalınmaktadır. Teknolojinin baş döndürücü gelişmeler gösterdiği günümüzde, yaşam alanlarının iç içe girmesi, yoğun kent trafiği, iş makineleri, gece kulüpleri, diskolar, konserler, walkmanlar, ev sinema ve ses sistemleri sayesinde gürültü sadece bu meslek kollarında çalışanların ötesinde hepimizi ilgilendiren toplum ve çevre sağlığı sorunu haline gelmiştir.
Sesin şiddeti doğrudan kulak zarına ulaşan mekanik basınçla ilişkilidir ve desibel (dB) (ses şiddeti ölçüm birimi) olarak ölçülür. Kulağımız 0-140 dB arası sesleri algılar. 140 dB kulak ağrı, kulak zarında yırtılma gibi etkiler yapar. Gürültüye bağlı işitme kaybı 90 desibel üzerindeki şiddette ses gürültüsüne maruz kalma sonucunda ortaya çıkabilmektedir.Gece kulüplerinde yüksek sesle müzik dinlerken dikkat!
Etkilenmenin boyutu, gürültüye maruz kalma s üresi, gürültünün frekansı, şiddeti, kesikli ya da sabit olması ile doğrudan ilişkilidir.

Kırışıklıklara nasıl dur diyeceksiniz ?

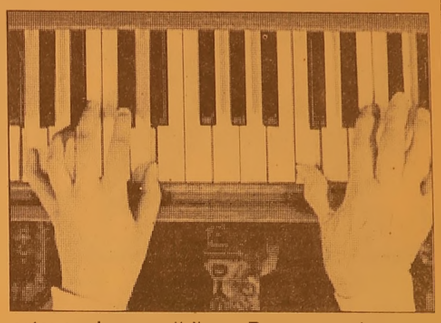

Yaşlanmanın hızını kesmek, yılların getirdiği izleri azaltmak ve yaşlanmaya bağlı oluşan sağlık sorunlarını en aza indirmek için; yaşlanma sürecini yavaşlatma veya geciktirmeye çalışmak olarak tanımlanan anti-aging yöntemler uygulanıyor.
Yaşlanma önlenemez, ancak yavaşlatılması, geciktirilmesi, vücutta ciddi kayıplar oluşmadan önlem alınması mümkün...
Vücutta 30'lu yaşlardan itibaren;
*Ciltteki kolajen üretimi azalır
*Ciltte esneklik kaybı başlar
*Cilt hücrelerinin kendini yenilemesi yavaşlar
*Cildi besleyen kan dolaşımının kalitesi düşer
*Ve serbest radikallerin cilde verdigi hasar artar
Serbest radikaller cildimizi yaşlandırır
İnsan vücudundaki her hücre günde ortalama 10 bin serbest radikalin saldırısına uğramaktadır. Yaşam tarzınızı değiştirseniz, çevreden maruz kaldığınız toksinleri, kirletici maddeleri, ağır metalleri ve diğer tehlikeli maddeleri tümüyle ortadan kaldırsanız bile, serbest radikallerden tümüyle kurtulmanız olası değildir. Çünkü serbest radikaller vücudunuzda gerçekleşen her işlemde ortaya çıkabilmektedirler. Normalde vücumuzda bulunan antioksidan savunma sistemleri sayesinde bu kararsız bileşikler büyük ölçüde yok edilmekte veya uzaklaştırılmaktadır. Antioksidan savunma sisteminiz yeterince iyi çalışmaz ve siz antioksidan besinleri yeterince tüketmez ya da antioksidan etkili besin takviyeleri kullanmazsanız, serbest radikaller vücudunuzdaki tüm hücrelere zarar verirler. Serbest radikaller, sigara dumanı, hava kirliliği, egzos gazları, fiziksel ve emosyonel stres, yanlış diyet, güneş ışınları, hatta ev temizleyici maddelere maruz kalmak sonucunda ortaya çıkar ve cildi yorup, yıpratırlarBir elmayı kestikten sonra bekledigiinizde elmanın yüzeyi havadaki oksijenin etkisiyle oksidasyona uğrar ve kahverengi bir görünüm alır.
Serbest radikaller, aynı yıkımı, vücudumuzun hem içinde, hem de dış görünümü olan cildimizde gerçekleştirir.
Kararsız bileşikler olan serbest radikalleri kararlı hale getiren bileşikler ise antıoksidanlardır.
Yaşla birlikte vücut daha fazla serbest radikale maruz kalırken, diğer taraftan yaş ilerledikçe vücudun doğal antioksidan üretimi azalmaktadır . Bazı uzmanlara göre insan vücudundaki antioksidan üretimi 25 yaşından itibaren yavaşlamaktadır. Yaşlandıkça daha fazla antioksidan takviyesi alınırsa, vücuttaki sağlıklı yaşlanma süreci daha iyi kurabilir.
İnsanların ömrünün giderek uzaması, yaşlanmanın en gözle görülür belirtilerinin izlendigi ciltlerine olan ilgilerini artırdığını söyleyebiliriz. Hiç kimse, özellikle de kadınlar, daha uzun bir yaşamı, kırışık ve sarkmış bir ciltle sürdürmeyi istemez. İşte bu nedenle anti-aging amaçlı güçlü antioksidan etkili ürünler artık parlayan yıldız olarak kabul ediliyor.

GEMLİK REHBERİ

GEREKLİ TELEFONLAR	
İtfaiye	110
Polis İmdat	155
Jandarma İmdat	156
Jandarma K.	513 10 55
Polis Karakolu	513 18 79
Gar. Kom.	513 12 06
KAYMAKAMLIK	
Kaymakamlık	513 10 51
C.Savcılığı	513 10 53
C.Savcı Yrd.	513 29 54
Emniyet Müd.	513 10 28
ULAŞIM	
METRO	513 12 12
Aydın Turizm	513 20 77
Süzer Turizm	512 10 72
Kanberoğlu-Esadaş	514 45 49
Anıtur	514 47 71
Kamil Koç	513 35 71
HASTANELER	
Devlet Hastanesi	517 34 00
Sahil Dev. Hast.	513 23 29
Mer.Sağ.Ocağı	513 10 68
Tomokay Tomografi	513 60 40
Uzmanlar Tıp Mrk.	
TAKSİLER	
Körfez Taksi	513 18 21
Çınar Taksi	513 24 67
Güven Taksi	513 32 40
Gemlik Taksi	513 23 24
Manastır Taksi	517 33 94

RESMİ DAİRELER	
TEK Arıza	513 20 66
TEK İşletme	513 45 03
Statyum	514 00 95
Orm.Böl.Şef.	513 12 86
Milli Eğt. Md.	513 11 74
Halk Kütüphane	513 13 53
Askerlik Şb.	513 10 57
Karayolları	513 13 08
Liman Baş.	513 11 33
Mal Müd.	513 10 95
Nüfus Md.	513 37 42
Özel İd. Md.	513 15 07
Tapu Sicl. Müd.	513 14 14
Müftülük	513 13 64
Gümrük Md.	524 85 86
Tekel Md.	513 10 42
Ver. Dairesi Md.	513 10 92
İlçe Tarım Müd.	513 10 45
İlçe Seç. Md.	513 77 77
Halk Eğitim Müd.	513 18 46
BELEDİYE	
Santral	513 45 21 -23
Başkanlık	513 45 20
Zabıta	513 24 32
Otobüs İşlet.	513 45 21-122
BUSKİ	514 57 96
İtfaiye	513 23 25
Muhasebe Md.	513 45 21 -182
Yazı İşl. Md.	513 45 21 -111
Su Arıza	Yalnız 185

DENİZ OTOBÜSÜ	
Bursa	256 77 84
Mudanya	544 30 60
Yenikapı	(212) 516 12 12
Yalova	(226) 811 13 23
İDO İmam Aslan Dinlenme Tes.	513 23 94
VAPUR - FERİBOT	
Yalova	(226) 814 10 20
Topçular	(226) 363 43 19
Eskihisar	(262) 655 60 31
OTOBÜS	
Şehirlerarası	261 54 00
Otobüs Terminali	(18 Hat)
TÜP DAĞITICILARI	
Aygaz	513 12 95
Habaş	513 16 37
Mogaz	513 75 58
Ergaz	513 88 43
İpragaz	513 22 59
Habaşgaz	513 45 46
Yeni Likitgaz	513 65 00
BP Gaz	514 59 81
Bütünler Likitgaz	513 80 00
Akçagaz	514 88 70
Totalgaz	514 17 00
AKCAN PETROL	513 10 79
MAR-PET	513 30 33
TUNCAY OTO GAZ	513 14 25

NÖBETÇİ ECZANE

29 Temmuz 2008 Salı
BAYER ECZANESİ
İstiklal Cad. No:14
Tel: 513 01 43 - GEMLİK

Gemlik Körfez
GEMLİK'İN İLK GÜNLÜK SİYASİ GAZETESİ
YEREL SÜRELİ YAYIN
YIL : 36 SAYI : 3121
FİYATI : 25 Ykr. (KDV Dahil)
Sahibi : Kadri GÜLER
Sorumlu Yazı İşleri Müdürü : Serap GÜLER
Haber Müdürü : Seyfettin ŞEKERSÖZ
İstiklal Cad. Bora Sok. No:3/B
Tel : 513 96 83 Fax : 513 35 95 GEMLİK
Yönetim ve Basım Yeri : KÖRFEZ OFSET
Matbaacılık-Yayıncılık-Reklamcılık Tesisi
İstiklal Cad. Bora Sok. No:3/B GEMLİK
(Dini bayram Günleri ve Pazar günleri yayınlanmaz)

MOPAS KANALBOYU

MOPAS GÜZELYALI

MOPAS EĞİTİM

MOPAS ÇARŞAMBA

MOPAS KESTEL

GEMLİK Şubesi

YENİ

MOPAS BEŞEVLER

MOPAS YILDIRIM

MOPAS MUDANYA

MOPAS İHSANİYE

MOPAS YEŞİL

alışverişte MOPAS avantaj

Miraç Kandiliniz Kutlu Olsun.

MOPAŞ ALIŞVERİŞ MERKEZLERİ					
İHSANİYE	0224 245 08 60	ÇARŞAMBA	0224 253 59 44	EĞİTİM	0224 364 69 90
YILDIRIM	0224 329 64 74	GÜZELYALI	0224 554 51 50	KESTEL	0224 372 99 10
BEŞEVLER	0224 451 42 92	KANALBOYU	0224 250 21 36	MUDANYA	0224 544 78 12
		YEŞİL	0224 328 48 48	GEMLİK	0224 513 32 11

ÖZEL AYKENT İLKÖĞRETİM OKULU

Deneyimli kadromuz ve çağdaş eğitim anlayışıyla sizlere en yakın özel okuluz.
Özel Aykent İlköğretim Okulu ve Anasınıfı 2008-2009 dönemi kayıtları başladı

2008-2009 EĞİTİM VE ÖĞRETİM YILI ÜCRETLERİMİZ

4-5 YAŞ	3.900 YTL
ANA SINIFI	4.150 YTL
1. SINIF	5.000 YTL
2-3-4-5-6-7-8	6.000 YTL

Ücretlerimize, eğitim-öğretim yemek, servis ve KDV dahildir

ANASINIFI, 1, 2, 3. SINIFLARA HAFTADA 6 SAAT
4-5-6-7-8 SINIFLARA HAFTADA 8 SAAT İNGİLİZCE

Gemlik-Orhangazi yolu 2.Km. Umurbey Paşabahçeler Mevkii
Tel : 513 50 84 GEMLİK
www.aykentilkogretim.k12.tr

Gemlik Körfez

GEMLİK'İN İLK GÜNLÜK SİYASİ GAZETESİ

30 Temmuz 2008 Çarşamba | www.gemlikkorfezgazetesi.com | 25 Ykr.

"8 şiddetinde depremle karşı karşıyayız"

TESK Başkanı Bendevi Palan döken, AKP'ye kapatma dava sı ile başlayan süreçte esna fın güçlü bir tokat yediğini söyledi. *Haberi sayfa 4'de*

Romanya'daki kardeş şehiri ziyarete giden Gemlik Belediyesi, temaslarını tamamladı

Gemlik heyeti Navodarı'den döndü

Gemlik Belediyesi ile Romanya'nın Navodarı Belediyesi arasında yapılan kardeş şehir anlaşmasından sonra, sürdürülen kültürel ziyaretler nedeniyle 20 Temmuz 2008 günü yola çıkan Gemlik heye ti, temaslarını tamamlayarak, dün geri döndü. Gemlik Belediye Baş kanı Mehmet Turgut ve geziye katılan meclis üyeleri Navodarı ve Köstence'de temaslarda bulundu. *Sayfa 3'de*

Güne Bakış

Kadri GÜLER
kadri guler@hotmail.com

Güzel dostluklar..

Gemlik Belediyesi'nin Romanya da ki kardeş şehri Navodarı'ye yaptığı bir haftalık ziyaret sona erdi.

Ziyarete gazetemiz adına Haber Müdürümüz Seyfettin Şekersöz de katılmıştı.

Devamı sayfa 5'de

Kablo hırsızı yakalandı

Seyfettin ŞEKERSÖZ

Bir haftadan bu yana İmam Aslan Tesislerine giden telefon direklerinden keserek kablo çalan hırsız yakalandı. Edinilen bilgiye göre, ilk olarak 60 metrelik kablo çalarak telefon hatlarını devre dışı bırakarak yol üzerindeki tesislerin iletişimini kestiler. Direklerin onarılmasından sonra yeniden sağlanan iletişimin ardından ikinci kez bu kez 300 metrelik kesilen telefon hatları tesis sahiplerini perişan etti. İlçe Jandarma Komutanlığı ekiplerinin yaptıkları araştırma ve takibin sonucunda bir şüpheli çalıntı olduğu belirlenen malzemelerle birlikte yakalandı. Telefon kablo hırsızlığının soruşturması sürerken yakalanan şüpheli şahıs hakkında adli takibat başla tıldığı öğrenildi.

Buluşma

Gürhan ÇETİNKAYA

Birlik ve beraberlik...

Dünyada her millet, icraatına tahammül ettiği hükümetin mes'uliyetine ortak sayılır.
M. K. Atatürk

Sevgili okurlarım..
Aşağıda sizlere çeşitli kaynaklardan derlediğim haberlerden özetler sunacağım.
Siz de bu haber ve yazılardan yola çıkarak bir sentez yapın.

****

Turgut Özakman ustanın Atatürk Kronolojisi kitabının 93. sayfasında yer alan bir rapora göre; 1919'da Türkiye'de nasıl bir yönetim gerektiğini tasarlayan İngilizlerin rapor yazma yetkisindeki tercümanı A. Ryan bakın ne diyor:
'Amacımız bölmek ve hükmetmek olmalıdır. Biz gerçek ideali dinmiş gibi davranacak, çıkarcı bir grubu idareci olarak takdim etmeye çalışacağız.

****

Yabancılara gayrimenkul satışı ile ilgili yeni yasal düzenlemenin uygulamasına ilişkin genelge dün yayımlandı. Genelgenin yayımlanması ile birlikte, Anayasa Mahkemesi'nin iptal kararının ardından oluşan yasal boşluk nedeniyle 16 Nisan 2008'de durdurulan satışların önü yeniden açıldı.
Yeni yasal düzenlemeye ilişkin genelgenin yayımlanmasıyla birlikte, Anayasa Mahkemesi'nin iptal kararının ardından oluşan yasal boşluk ortadan kalktı. Durdurulan toprak satışlarının önü açıldı.
Yabancılara gayrimenkul satışı ile ilgili yeni yasal düzenlemenin uygulamasına ilişkin genelge dün yayımlandı. Genelgenin yayımlanması ile birlikte, Anayasa Mahkemesi'nin iptal kararının ardından oluşan yasal boşluk nedeniyle 16 Nisan 2008'de durdurulan satışlar, yeniden başlatıldı. Bayındırlık ve İskan Bakanı Faruk Nafiz Özak imzasıyla yayımlanan genelgede, yabancı gerçek kişiler, yabancı şirketler ve yabancı yatırımcıların Türkiye'de kurduğu şirketlere gayrimenkul satışı ile ilgili tapu sicil müdürlüklerinde yürütülecek işlemler belirlendi.

****

Prof. Dr. Yusuf Halaçoğlu'ndan boşalan Türk Tarih Kurumu Başkanlığı'na getirilmesi beklenen Polis Akademisi Öğretim Üyesi Prof. Dr. Ali Birinci ile ilgili ilginç ayrıntılar ortaya çıktı. Birinci'nin, AKP İzmir Gençlik Kolları panelinde yaptığı konuşmada,
"Kemalizm ilerlemeden çok gerilemeye tekabül eder", "Neden her yerde bu adamın (Atatürk) fotografları var diye soracaklar" diyen ve büyük tepki çeken Gazi Üniversitesi Öğretim Üyesi Prof. Atilla Yayla'ya destek çıktığı öğrenildi. Birinci'nin, Yayla'ya destek için imza toplayan 208 akademisyenden biri olduğu ortaya çıktı.

****

Gördüğünüz gibi,
Türkiye'nin gidişatı hiç de iyi değil.
Yazılanlara söylenenlere çok dikkat edin..
Türkiye'nin içine çekilmek istendiği girdap tüm değerleri ve zenginlikleri yutacak.
ABD'yle İsrail'in hile ve desise üzerine kurdukları stratejileri ülkemizi giderek BOP bataklığına sürüklemektedir..
Onun için ;
Türkiye Cumhuriyeti toprakları üzerinde yaşayan ve T.C. kimliği taşıyan her yurttaşın elini taşın altına koyup "biz nerede yanlış yaptık" demesi ve bir kez daha aynı hataya düşmemesi gerek.

Kentsel Yaşam Merkezi'nin ihalesi yapıldı

Seyfettin ŞEKERSÖZ

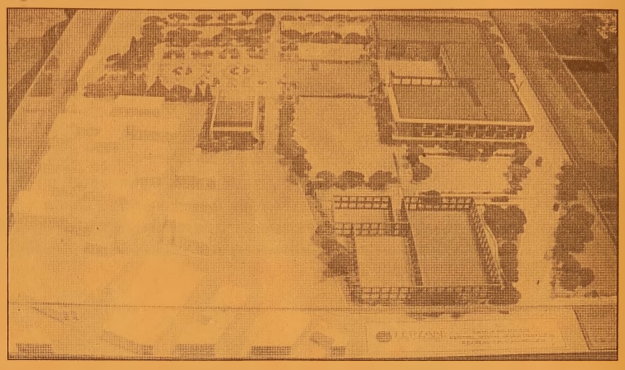

Dere boyunda Gemlik Belediyesi tarafından kamulaştırılarak satın alınan 35 dönümlük arazi üzerinde kurulacak Gemlik Kentsel Yaşam Merkezi'nin ihalesi yapıldı. Mutafoğulları İnşaat ile Serendi İnşaat ortak girişimi'nin aldığı ihale KDV dahil yaklaşık 13 milyon YTL'ye çıkacak. Arsa bedeliyle birlikte 18 milyon YTL'lik yatırım olan Kentsel Yaşam Merkezi Yeni Çarşı Cazibe Merkezi'yle birlikte 28 milyon YTL'ye çıkacak ve Gemlik'in tarihinde en büyük iki ihale olacak. Belediye Başkanı Mehmet Turgut, yaptığı açıklamada, Gemlik tarihinin en yüksek fiyatlı ihalesi olan Kentsel Yaşam Merkezi'nin bölgeye cazibe ve hareketlilik getireceğini söyledi. Çevresinde bulunan kötü görüntüyü ortadan kaldırması beklenen Kentsel Yaşam Merkezi bölgesinde yaşayanların hem ekonomik hem de eğlence yönünden tüm ihtiyaçlarını karşılayabilecekleri bir yer olacağının altını çizen Başkan Mehmet Turgut, projenin 2009 yılı Şubat ayı sonunda bitirilerek hizmete açılacağı müjdesini verdi. Öte yandan Gemlik Belediyesi tarafından yapılacak olan Balıkpazarı'nda Atatürk İlköğretim Okulu karşısında bulunan eski Dispanser binasının yapım ihalesi ile çevre düzenleme ihalesinin de bugün yapılacağını açıklayan Başkan Turgut, eski Atatürk Okulu binasının yıkılarak yeniden yapımı için de önümüzdeki haftalar içinde ihaleye çıkarılacağını bildirdi. Kent Müzesi olarak projelendirilecek olan HEM binası için Milli Emlak'tan izin alınma aşamasına gelindiğini ifade eden Turgut, kaçak yapıların yıkımı için de 31 Temmuz 2008 günü ihale yapılacağını söyledi. Özellikle Kumsaz'da görülen ruhsatsız kaçak yapılaşma ile çevre yolu dışında kalan bölgede yıkımların bildiren Başkan Turgut, şimdiye kadar yıkımların gerçekleşmemesini ihaleye firmaların girmemesine bağladı.

BAYTAŞ

SATILIK - KİRALIK LÜX DAİRELER ve İŞYERLERİ

www.baytasinsaat.com.tr

BAYTAŞ ESİN APARTMANI	MANASTIR'DA MÜSTAKİL VİLLALAR
Balıkpazarı Mahallesi 102 m2 2+1 normal daireler, 120 m2 3+1 normal daireler, 180 m2 4+1 dublex daireler, Toplam 24 Daire, 4 İşyeri Dış cephe ısı ve su yalıtımlı siding kaplama, Doğalgaz Kombi Sistemi, Otoparklı, Asansörlü, Hazır Mutfak, Dış kapı çelik kapı, İç kapılar amerikan kapı, Salon ve odalar laminant parke, Islak zeminler seramik	200 m2 4+1 3 adet bahçe dublex 180 m2 3+1 3 adet çatı dublex Isı ve su yalıtımlı dış cephe kaplaması, Doğalgaz Kombi Sistemi, Otoparklı Hazır Mutfak, Dış kapı çelik kapı, İç kapılar amerikan kapı, Salon ve odalar laminant parke, Islak zeminler seramik

SATILIK DAİRELER
BAYTAŞ ZÜMRÜT SİTESİ, Manastır 2. Durak'ta, Muhteşem deniz manzaralı, 3+1 ve 4+1 normal daireler.
BAYTAŞ GÜMÜŞ SİTESİ, Manastır'da, Okula yakın, Muhteşem deniz manzaralı, Otoparklı, 2+1 ve 3+1 normal daireler.
BAYTAŞ İŞ MERKEZİ, Bursa Carrefour karşısında, Final Dershanesi'ne yakın, Ofis ve Mağazalar.
Gemlik Kafoğlu Apartmanı'nda, muhteşem deniz manzaralı , asansörlü, kaloriferli 3+1 150m2 normal daire
KİRALIK DAİRELER ve İŞ YERLERİ
BAYTAŞ KÖRFEZ SİTESİ, Gemlik girişi muhteşem deniz manzaralı 150 m2 3+1 normal daire
BAYTAŞ KÖRFEZ SİTESİ, Gemlik girişi 110 m2, asma katlı işyeri

www.baytasinsaat.com.tr Tel: 513 42 21 Fax: 513 17 94

Romanya'daki kardeş şehiri ziyarete giden Gemlik Belediyesi, temaslarını tamamladı

Gemlik heyeti Navodarı'den döndü

Seyfettin ŞEKERSÖZ

Gemlik Belediyesi ile Romanya'nın Navodarı Belediyesi arasında yapılan kardeşlik anlaşmasından sonra sürdürülen kültürel ziyaretler nedeniyle 20 Temmuz günü yola çıkan Gemlik heyeti döndü. Belediye Başkanı Mehmet Turgut'un başkanlığında iki otobüs ile yapılan ziyarette belediye meclis üyeleri ile eşleri, İlçe Milli Eğitim Müdürü Mehmet Ercümen, 11 Eylül İlköğretim Okulu Müdürü Mehmet Duran ile İngilizce öğretmeni Yaşar Karakaş'la birlikte Gemlik Halk Dansları Folklor ekibi ve ilköğretim ile liselerde sınıflarını birincilikle bitiren öğrenciler yer aldı.

Navodari'de yeni Belediye Başkanı seçilen Matey Nikolae ve yardımcısı Kelaru Florin'in yanı sıra Gemliklilerin yakından tanıdıkları Kültür Müdürü Dora Radu tarafından karşılanan Gemlik heyeti bir hafta içinde çeşitli ziyaretlerde bulunarak kardeşlik bağlantılarını ilerlettiler. Romanya'nın Türkiye Başkonsolosu Haluk Ağca ile Türklerin Köstence diye bildikleri Constanta Valisi Danut Culetu ile görüşen Mehmet Turgut ile Belediye heyeti Türklerin yoğun yaşadığı Mecidiye'yi ziyaret ederek Belediye Başkanı Iordache Marian'a Gemlik Belediyesi'nin hediyesi verildi. Gemlik Belediyesi heyeti Mehmet Turgut başkanlığında Bükreş'e yaptığı gezide Çavuşesku'nun 1984 yılında başlattığı ve 1989 yılında bitirilen dünyanın Amerika'nın Pentagon binasından sonra ikinci büyük binası olan Parlamento binasını gezerek bilgi aldılar. Navodarı Belediyesi'nde düzenlenen kardeşlik törenine Umurbey Belediye Başkanı Fatih Mehmet Güler'de katılırken, Köstence Valisi ile Köstence Başkonsolosu'da hazır bulundu. Gemlik Belediyesi ile Romanya Belediyesi arasında yapılan kardeşlik anlaşmasının yanı sıra Romanya'nın 2013 yılında AB'ye tam üyeliği nedeniyle kardeş okul anlaşması Navodarı Belediye Başkanı Matey Nikolae ile Gemlik Belediye Başkanı Mehmet Turgut arasında yeniden imzalandı. Gemlik heyeti kendilerine düzenlenen veda gecesinden sonra Navodari'de düzenlenen yemekte iki kardeş okul öğrencileriyle birlikte eğlenip veda ederek Gemlik'e döndüler.

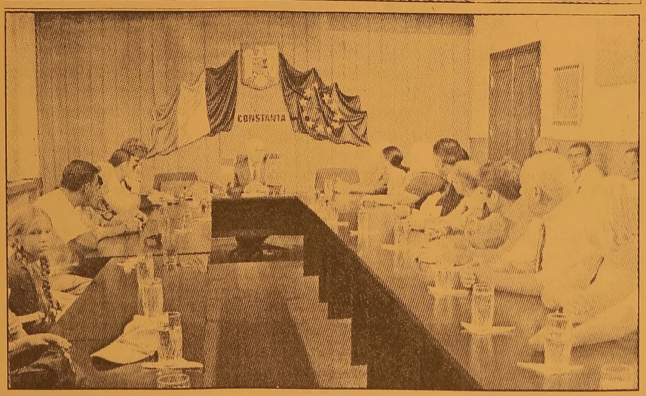

Yazı YORUM

Diş Hekimi
Özcan VURAL
ozcanvural1933@hotmail.com
www.milliyet/blog/ozcan vural

Önümüz karanlık !..

Önümüzdeki yılın mart ayında yerel seçimler var.

AKP eğer kapatılırsa, yerel seçimlere ara seçim, hatta erken seçim de eklenebilir.

Seçim demek, hükümetlerin daha fazla harcama yapması demektir.

Para musluklarının, mali disiplinin gevşetilmesi demektir.

Seçim dönemlerinde genellikle enflasyona boş verilir, ekonomik büyümeye öncelik tanınır.

Oy kazanma hesabı vardır..

Bu durum özellikle bizim ülkemizde birçok kez yaşanmış ve her seferinde geri tepmiş, ekonomik krizlere zemin hazırlamıştır.

Ekonomik istikrarsızlıkla birlikte siyasal istikrarsızlığı da tetikleyen büyük bir yanlış olmuştur bu politikalar.

Menderes'in, Özal'ın başbakanlıklarının ikinci dönemlerinde,1970'lerin son yıllarında ve 1990'larda Türkiye, ekonomi politikalarında yapılan bu yanlışların faturası çok acı biçimde, yoksullaşarak ödemiştir.

Şimdi aynı hatayı Tayyip Erdoğan da yapacak mı?

Enflasyon boşlanacak mı? Hükümet frenden ayağını çekiyor mu ?..

Bir anı Başbakan Özal'ı anımsıyorum.

1986 ara seçimlerinde Demirel'in yükselişini görünce, enflasyonla mücadeleye boş vermişti.

"Biz Hazine'nin kasasını dolduralım da, gelip Demirel mi harcasın?.." diyen bazı kurmaylarına uymuştu Turgut Özal.

Ve sonunda Özal da, "Şimdi seçim zamanı büyümeye gaz verelim, yoksa seçim kazanamayız" demiş ve enflasyon canavarını azdırmıştı..

Şimdi sıra Erdoğan da mı?

Hükümet bunun için mi IMF'yi de kapıya koymuş durumda?

Seçimlere giderken IMF ayak bağı olmasın mı istiyor?

Ekonomistler diyorlar ki;

Bu öylesine tehlikeli bir oyundur ki, hem kendini hem ekonomiyiberbat ederken, hem de milleti daha beter yoksullaştırır..

Bir de fark var eskiye göre:

Piyasanın sopası!

Eski devirlerde bu sopa pek o kadar güçlü değildi.

Ama bugün durum farklı.

Piyasalar, enflasyona boş verildiğini, mali disiplinin terk edileceğini hisseder hissetmez çok fena tepki verirler.

Dolarını alıp dışarı giden arkasına bakmaz.

Ve kur patladı mı, seçim sandığından çıkmak hayal olur.

İktidar ne çabuk unutuyor?

2002'nin Kasım ayında halkın oylarıyla seçim sandığında kalarak havlu atan eskiler, 2001 krizinde önce piyasanın sopasını yiyenler değil mi?

ABONE OLDUNUZ MU?
Gemlik Körfez
ABONE OLUN
OKUTUN OKUYUN

Kardeş şehir Navodarı eski Belediye Başkanı Dobre Ion kabri başında ziyaret edildi

Gemlik aşığı Dobre Ion'a vefa ziyareti

Seyfettin ŞEKERSOZ

Gemlik Belediyesi ile Navodarı Belediyesi arasındaki kardeşliğin temellerini atan eski Navodarı Belediye Başkanı merhum Dobre Ion'u Navodarı gezisinde mezarı başında ziyaret eden Mehmet Turgut yakın arkadaşına dua okudu.
1996 ile 2004 yılları arasında Navodarı Belediye Başkanlığı yapan Dobre Ion görevde kaldığı 2000 yılında Mehmet Turgut ile birlikte kardeşliğin temellerini atmıştı.
Başkan Turgut, geçtiğimiz yıl 1 Nisan günü hayata veda eden Dobra Ion'u mezarlıkta ziyaret etti.
Dobra Ion'un eşi Elena Ion'unda bulunduğu mezarlık ziyaretine gezide bulunan Gemlik Belediyesi Meclis üyeleri de katıldılar

"8 şiddetinde depremle karşı karşıyayız"

TESK Başkanı Bendevi Palandöken, AKP'ye kapatma davası ile başlayan süreçte esnafın güçlü bir tokat yediğini söyledi.
Palandöken, "60 milyon doları götürene bir şey olmuyor, ama 600 lira borcu olan üyemin buzdolabı ile terazisi gidiyor. Bizde küçüksen kaybol, büyüksen daha büyü anlayışı hakim" dedi.
Türkiye'de sermaye nin uluslararası pazar yerine sokağa mahalleye girdiğine işaret eden Palandö ken: "Acil tedbir gerekli. Esnaf ayakta kalamazsa Türki ye'nin dengeleri alt üst olur. Ülkede dirli ğin birliğin bozul duğuna şahit olur sunuz."
Türkiye Esnaf ve Sanatkarları Konfederasyonu (TESK) Genel Başkanı Bendevi Palandöken, AKP hakkındaki kapatma davası ile başlayan süreçte esnafın çok güçlü bir tokat yediğini belirterek, "Bunu bir depreme benzetirsek, bizim yaşadığımız depre min şiddeti 8 büyüklüğünde" dedi.
Türkiye'de bir kuralsızlığın hakim olduğuna dikkati çeken Palandöken, "Bu ülkede 60 milyon doları götürene bir şey olmuyor, ama 600 lira borcu olan üyemin buzdolabı ile terazisi gidiyor. Bizde küçüksen kaybol, büyüksen daha büyü anlayışı hakim. Türkiye'de sermaye uluslararası pazar yerine sokağa, mahalleye giriyor. Esnaf ayakta kalamazsa Türki ye'nin dengeleri bozulur" diye konuştu.

Gemlik Körfez
GEMLİK'İN İLK GÜNLÜK SİYASİ GAZETESİ
ABONE OLDUNUZ MU?
ABONE OLUN OKUYUN OKUTUN

Patlama mağdurlarına para yardımı yapılacak

İçişleri Bakanı Beşir Atalay, elde edilen veriler ve bugüne kadarki tecrübelerin Gungoren'deki patlamanın faillerinin yakalanması konusunda sonuca doğru gidildiğini gösterdiğini belirtti.
Atalay, "Şu anda büyük bir titizlikle bunun üzerindeyiz. Ciddi verilerimiz var. Bunu sağlayacağız inşallah. Bize güve nin" dedi. Atalay, olaydan sonra güvenlik güçlerinin ve ambulansların gecikmesinin söz konusu olmadı ğını da kaydetti.
Terörün acımasızlığını artık çok iyi bildiklerini kaydeden Atalay, bunların şefkat ve merhametten yoksun olduğunu, insanları öldürerek ve bu görüntüleri sağlayarak hem propagandalarını yaptıklarını, hem güç kazandıklarını, hem de onların gıdalarının bu olduğunu artık bildiklerini vurguladı. Bu saldırının açık bir terör saldırısı olduğun da kuşku bulunmadı ğını dile getiren Atalay, olaydan sonra güvenlik güçlerinin gecikmesinin söz konusu olmadığını, ikinci patlamadan önce ambulansların da oraya ulaştığını bildirdi.
Sokağın kalabalık ve dar bir sokak olması nedeniyle kısa bir sürede bölgenin kordon altına alınmasının mümkün olmadığını ifade eden Atalay, olaydan sonra güvenlik güçleri tarafından delil olabilecek her şeyin değerlendirildiğini, onların analizlerinin yapıldığını söyledi. Atalay, MOBESE kamerala rının görüntülerinin değerlendirildiğini, bir bankanın kamera görüntülerinin bulunduğunu, çevredeki işyerlerinin kamera görüntülerinin bulunduğunu, görgü tanıklarının ifadeleri olduğunu anlattı.
Atalay, şunları söyledi: "Bütün bu deliller, tahliller, belgeler ve kriminal çalışmaların sonuçları şu anda analiz ediliyor. Faillerin yakalanması en önemli hedefimizdir. Olay yerinde uzman ekiplerce yapılan ilk incelemelerde patlamanın şiddetiyle patlamış cep telefonu parçaları bulundu. Olayda kullanılan patlayıcının cinsi ve miktarı ile ilgili değişik veriler de mevcuttur. Şu ana kadar yapılan tahliller sonucunda kullanılan patlayıcı cinsinin TNT olduğu kesinleşti. Miktarıyla ilgili elimizde tahminler mevcuttur. Elde edilen veriler, bugüne kadarki tecrübelerimiz, buradaki analiz ve değerlendirme sonuçlarımızla sonuca doğru gittiğimizi ve inşallah olayı aydınlatacağımızı, faillerini bulacağımızı tahmin ediyoruz.
Burada bunu açıkladığım gün en çok sevinen ben olacağım. Bu hainlerin tespiti ve yakalanması en çok emniyet birimlerimizi ve bizi sevindirecek. Şu anda büyük bir titizlikle bunun üzerindeyiz. Ciddi verilerimiz var. Bunu sağlayacağız inşallah. Bize güvenin. Biz bunu aydınlatmak için elimizden geleni yapıyoruz. Bizim tesellimiz bu olacak."
Başbakan Erdoğan'ın talimatıyla Başbakanlık Acil Destek Fonu'ndan İstanbul Valiliği'ne bir kaynak gönde rildiğini açıklayan Atalay, saldırıda hayatını kaybedenlerin birinci derece yakınlarına bu kaynaktan bugün 20'şer bin YTL ödeme yapılacağını bildirdi. Saldırı sırasında 42 işyeri, 32 konut ve 16 aracın çeşitli derecelerde zarar gördüğünü ifade eden Atalay, zarar tespitlerinin yapıldığını, bu işyerleri, konutlar ve araçlarla ilgili zararların da ödeneceğini belirtti.
Özel hastanelerde gerekli tedavilerin tam anlamıyla yapıldığını ve bunlara gerekli ödemelerin yapılacağını kaydeden Atalay, çalışmaların titizlikle sürdürüldü günü söyledi.

Güzel Dostluklar...

Güne Bakış

Kadri GÜLER
kadri_guler@hotmail.com

Seyfettin arkadaşımız ilk kez yurt dışı gezisine katıldı.

Dün sabah işyerine girdiğinde yol yorgunluğunu atamamıştı üzerinden..

Çektiği fotoğrafları aktardı önce bilisayarına...

Ben, en son izleyenlerden oldum.

Biz, Navodarı'ya ilk gidenlerden olduğumuz için, fotoğraflar hiç yabancı gelmedi bana..

Simalar da ayanı..

Yalnız, Navodarı Belediye Başkanı yapılan seçimlerde değişmiş ve rahmetli Dobre İon'un yardıncısı sosyal demokrat Matey Nikolae Belediye Başkanı olmuş.

Bir önceki seçimlerde başkanlığı kazanamamıştı.

Bu tür ziyaretler ilk gidenler için çok güzel.. Şaşkınlık yaratıyor..

Daha sonraki yıllarda gidenler için artık dostlukların pekişmesi oluyor.

Birbirleriyle tercümanlar aracılığıyla da olsa güzel ilişkiler kuruluyor.

Sevgi bağları artıyor.

Onlar seni, sen onları tanıyorsun..

Aradaki dil, din ve ülke farkı kalkıyor.

Konukseverlikler ön plana çıkıyor.

Onların kültürlerini yakından tanıyorsun.

Yaşam biçimlerini görüyorsun.

Romanya uzun yıllar Osmanlı egemenliğinde kaldığı için Türklerin izleri burada çok.

Köstence ve çevresinde Türk köyleri mevcut.

Tatar Türkleri dinlerini ve Türklüklerini korumuşlar.

Oranın yurttaşı olmuşlar.

Bizdeki azınlıklar gibi..

Yani, rumlar ve ermeniler gibi..

Osmanlı dan kalma hanlar, camiler, çeşmeler, mezarlıklar hala korunmakta Köstence de..

Köstence ve Novadari Karadenize kıyısı olan tek kent.

Bu nedenle turizm bu kentte çok önemli bir yer tutuyor.

Romenler ve eski doğu bloku ülkeleri yaz tatilinde Köstence plajlarına dolu şurlar.

Binlerce insan, ince kumların üzerinde sereserpedirler..

200 bin öğrencinin devlet kamplarından yararlandığı söylenmişti bize..

Bizim öğrencilerimiz de bu geziye götürüldü.

Asıl dostlukları ileride sürdürecek olanlar bu çocuklar..

Seyfettin arkadaşım, Belgerd'taki öldürülen eski kominist lider Çavuşesku'nun yaptırdığı sarayın görkemini anlata anlata bitiremedi.

Ayrıca, Tuna kanallarını...

İnsanların ve ülke yönetcilerin dostlukları dünya barışına büyük katkı sağlar.

Gemlik ile Navodarı kadeşliği bu bakımdan da onemli.

İlaç krizi yeniden gündemde

Türk Eczacıları Birliği (TEB), Sosyal Güvenlik Kurumu ile TEB arasında ilaç krizine yol açan "2008 Yılı Eczanelerden İlaç Alımına İlişkin SGK Protokolü"nün imzalanmasının üzerinden 1 ay geçmesine rağmen hayata geçirilemediğini bildirdi. Türk Eczacıları Birliği'nden yapılan yazılı açıklamada, TEB ile Maliye Bakanı, Sağlık Bakanı, Çalışma ve Sosyal Güvenlik Bakanı'nın imzaladığı tutanakla mutabakata varılan ilaç krizinin tekrar gündeme geldiği ifade edildi. Üç Bakanın imzasıyla, Türk Eczacıları Birliği ile Sosyal Güvenlik Kurumu arasında kamu kurum ıskontosu ile eczacı ıskontosu konusunda mutabakata varıldığının hatırlatıldığı açıklamada, "9 Temmuz 2008 tarihinde Bursa'da yapılan Türk Eczacıları Birliği 36. Dönem Birinci Bölgelerarası Toplantısı'nda SGK Başkanı ve TEB Başkanı tarafından imzalanan sözleşme, üzerinden 1 ay geçmesine rağmen hayata geçirilmemiştir" denildi. Protokol gereği, 1 Ağustos tarihine kadar eczacıların yeni sözleşmelerini SGK'ya teslim etmeleri gerektiğinin altı çizilen açıklamada, şunlar kaydedildi: "Kurum tarafından, Türk Eczacıları Birliği ve 3 Bakanın uzlaştığı maddeleri içeren bu yeni protokolün kamuya yük getireceği gerekçe gösterilerek, sözleşmeler teslim alınmamaktadır. Kamu kurum ıskontoları ile ilgili yapılan düzenlemede, yeni eczacı ıskonto oranları da geçtiğimiz ay içinde uygulamaya konulmamıştır." Gelişmeler üzerine, TEB'e bağlı 51 Eczacı Odasının, yeniden olağanüstü olarak, TEB Merkez Binası'nda toplantı halinde olduğu belirtilerek, "Oda Başkanları ve TEB Merkez Heyeti Üyeleri, mutabakat metninde imzası bulunan her üç Bakan'dan da acil görüşme talebinde bulunmuştur. Görüşme gerçekleşirse, yaklaşık bir ay önce mutabakata varılarak engellenen ilaç krizinin, bürokratik engellemeler nedeni ile yeniden karşımıza çıktığı ifade edilecek, taleplerimizin bir an önce ve kesin bir biçimde karşılanması istenecektir. Meslek örgütümüz ve 24 bin eczacımız, imza altına alınan Protokol'ün tam olarak uygulanmasını beklemektedir" denildi.

ELEMAN ARANIYOR

İmam Aslan Dinlenme Tesislerinde çalışmak üzere

* POMPACI
* MARKET ELEMANI
* KASİYER
* REYON ELEMANI
* GARSON **ARANIYOR**

Müracatların şahsen yapılması gerekmektedir.

Yalova Yolu - GEMLİK
İmam Aslan Dinlenme Tesisleri
Tel: 0.224 513 23 94

TEMA "SUYUNU BOŞA HARCAMA"

TEMA Vakfı tarafından başlatılan "Suyunu Boşa Harcama" kampanyasına su tüketiminin önlenmesi için siz de katılın

KAŞEDE BEKLEMEK YOK
KALİTELİ KAŞELER
UYGUN FİYATLARLA
1 SAATTE TESLİM EDİLİR

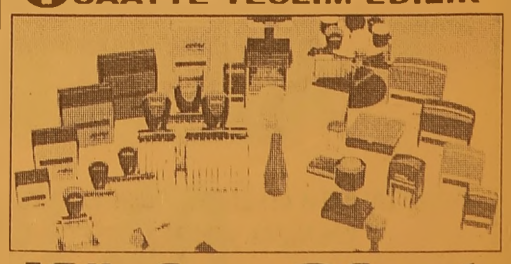

Körfez Ofset
MATBAACILIK - YAYINCILIK - REKLAMCILIK
İstiklal Caddesi Bora Sokak No : 3/B GEMLİK
Tel : (0.224) 513 96 83 Fax : 513 35 95

Gemlik Körfez
GEMLİK'İN İLK GÜNLÜK SİYASİ GAZETESİ

Devlet Tiyyatroları'nda biletlere zam yok

Kış aylarında, 1 milyon 300 bin seyirciye ulaşarak başarılı bir sezon geçiren Devlet Tiyatroları, (DT) sezonun ardından "Her yerde Tiyatro" sloganıyla başlattığı yaz turneleriyle de 100 bini aşkın seyirciye ulaştı. Devlet Tiyatroları, yeni sezonunda da önemli bir seyirci doluluk oranına ulaşmayı hedefliyor. Bu yüzden bilet fiyatlarına zam yapılmayacak.

Kış aylarında seyirci açısından önemli bir doluluk oranına ulaşan DT, yerleşik sahnelerinde ve bölgelerde 1 milyon 300 bin tiyatroseverle buluştu. Sanat sezonuna yazın da ara vermeyen DT, 20'ye yakın grubuyla tiyatroyu yaz ayları boyunca Türkiye'nin hemen her köşesine taşıdı.

Devlet Tiyatroları, "Her yerde Tiyatro" sloganıyla başlattığı yaz turneleri kapsamında 12 bölgeden 29 değişik oyunuyla 81 il, ilçe ve köy olmak üzere toplam 293 yerleşim merkezinde temsiller verdi. 26 Mayıs'ta başlayan ve henüz sona eren yaz turnelerinde DT, 100'bini aşkın seyirciye ulaştı.

EN UCUZ BİLET ÇOCUK OYUNLARINA

Devlet Tiyatroları, 1 Ekim'de açılacak 2008-2009 sanat sezonunda da önemli bir seyirci doluluk oranına ulaşmayı hedefliyor. DT, bu amaca yönelik olarak ise yeni sezon biletlerinde fiyat artışına gitmeyecek.

Eski tarifeden izleyicisine "merhaba" diyecek olan DT, Ankara, İzmir, İstanbul, Bursa, Adana, Antalya Devlet Tiyatroları ve bölgelerindeki bilet tarifelerini tam 6 YTL, indirimli 4 YTL olarak uygulayacak. Trabzon, Diyarbakır, Van, Erzurum, Sivas, Konya Devlet Tiyatroları ve bölgelerinde ise fiyatlar, tam 3 YTL, indirimli 2 YTL olacak.

Müzikallerde ise bu fiyat yine geçen sezonda olduğu gibi Ankara, İzmir, İstanbul, Bursa, Adana, Antalya

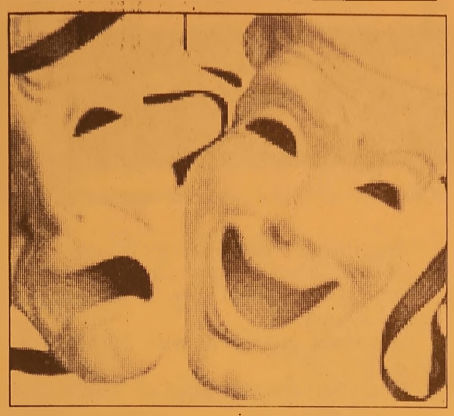

Devlet Tiyatroları ve bölgelerinde tam biletler 7,5 YTL'den, indirimli biletler 5 YTL'den satılacak. Trabzon, Diyarbakır, Van, Erzurum, Sivas, Konya Devlet Tiyatroları ve bölgelerinde bu fiyat, tam 4 YTL, indirimli 2,5 YTL olarak uygulanacak.

DT, çocukların tiyatro alışkanlığı kazanması amacıyla, yine en düşük fiyatlı olarak çocuk oyunları biletlerini satacak.

Ankara, İzmir, İstanbul, Bursa, Adana, Antalya Devlet Tiyatroları ve bölgelerindeki çocuk oyunları 2 YTL'den, Trabzon, Diyarbakır, Van, Erzurum, Sivas, Konya Devlet Tiyatroları ve bölgelerinde 1 YTL'den izlenebilecek.

Gaziler, şehitler ve gazi dul yetimleri, özürlüler, 65 yaşını doldurmuş muhtaç, güçsüz ve kimsesizler ise her yıl olduğu gibi bu yıl da DT'nin oyunlarını ücretsiz seyredebilecek.

Kampta uçurtma şenliği

Bursa Büyükşehir Belediyesi tarafından gerçekleştirilen Kent Gönüllüleri Gençlik Kampı'nda ilk kez düzenlenen uçurtma yarışması, Ürünlü semalarında gençlerin dostluk yarışına sahne oldu.

BURFAŞ tarafından koordinasyonu sağlanan Kent Gönüllüleri Gençlik Kampı, 13 ile 15 yaşları arasındaki gençleri yaşadıkları kent hakkında bilgilendirirken, aynı zamanda da eğlenceli spor aktiviteleriyle keyifli anlar yaşatıyor.

İznik ve Uludağ ile kentin tarihi ve turistik yerlerine yapılan gezilerle gençlere kentlilik bilincinin aşılandığı kampta yapılan 'Kardeşim kazansın' adlı turnuva da büyük ilgi topluyor.

Kardeş çadırların yarışı

Turnuva kapsamında basketbol, voleybol, futbol, mendil kapmaca, yakan top ve halat çekme gibi eğlenceli yarışmalarda hünerlerini sergileyen gençler, kampta ilk kez düzenlenen 'Kardeş Çadırlar Uçurtma Yarışması'nda, el emeğiyle yaptıkları uçurtmalarını en yükseğe çıkarabilmek için mücadele etti. 4'er kişilik gruplar halinde yarışan gençler, 'en güzel uçurtma', 'en çabuk yükselen uçurtma', 'dengede duruş', 'en yüksekte olan uçurtma', 'en fazla havada kalma' ve 'uçurma becerisi' kriterlerine göre değerlendirildi.

Gençler kamptan çok memnun

Kent Gönüllüleri Gençlik Kampı'nda çok iyi vakit geçirdiklerini söyleyen kampçılar, "Kampımız çok eğlenceli. Burada hem gezilerle yarışmalara katılıyoruz, hem de yepyeni dostluklar kuruyoruz. Uçurtma yarışması da çok eğlenceli geçti.

GEMLİK'TE BİR İLK

35 YILLIK TECRÜBEMİZİ BİLGİSAYAR TEKNOLOJİSİ İLE BİRLEŞTİRDİK

DOSTLARINIZI SLAYT GÖSTERİSİ İLE
ÖZEL GÜNLERİNİZE DAVET EDİN
UNUTULMAZ OLSUN...
CD KUTULARI İÇİNDE ÖZEL TASARIM SLAYT
GÖSTERİLİ CD DAVETİYE HAZIRLIYORUZ

Körfez Ofset

ÖZEL TASARIM CD LI MULTİMEDYA DAVETİYE PATENTİ YALNIZCA KÖRFEZ OFSET'E AİTTİR.

MATBAACILIK - YAYINCILIK - REKLAMCILIK

İstiklal Cad. Bora Sok. Akbank Aralığı No : 3/B GEMLİK Tel : 513 96 83 Fax : 513 35 95

UZMANLAR TIP MERKEZİ

SSK

BAĞKUR

DEVLET MEMURLARI

EMEKLİ SANDIĞI

MENSUPLARINA

* FİZİK TEDAVİ
* GÖZ
* KADIN HASTALIKLARI
* ÇOCUK HASTALIKLARI
* DAHİLİYE
* GENEL CERRAHİ
* ACİL

BRANŞLARINDA HİZMET VERMEKTEYİZ.

Adres: İstiklal Cad. Gemlik / BURSA

TEL: 0.224 513 60 40

Kandil havadan vuruldu

TSK, Kandil Bölgesinde, PKK'nın Barınak Olarak Kullandığı Bir Mağara Yakınlarındaki 30-40 Kişilik Terörist Grubun, Bugün Vurulduğunu Bildirdi. Genelkurmay Başkanlığı'nın internet sitesinden yapılan açıklamada, Irak'ın kuzeyinde Kandil bölgesinde terör örgütünün barınak olarak kullandığı büyük çaplı bir mağara ile mağara yakınlarında 30-40 kişi olduğu değerlendirilen bir terörist grubun, yapılan istihbari çalışmalar neticesinde tespit edildiği belirtildi. Söz konusu hedefin bugün Türk Hava Kuvvetleri'ne ait savaş uçakları tarafından etkili bir şekilde ateş altına alındığının bildirildiği açıklamada şöyle denildi:

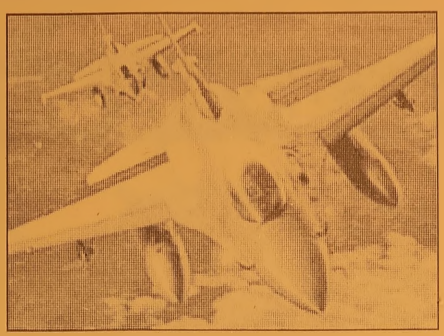

"Yapılan hava operasyonu sonucu mağara bütünüyle çökertilerek tahrip edilmiş; çökertilen mağarada bulunan ve sayısı tespit edilemeyen teröristler ile açıkta bulunan terörist grubun büyük bölümü etkisiz hale getirilmiştir. Anılan faaliyet esnasında Zap bölgesinde çıkan ilave bir nokta hedefi de görevlendirilen diğer uçaklarımız tarafından vurulmuştur.

KPSS sonuçları açıklandı

Lisans adaylarına yönelik Kamu Personeli Seçme Sınavı (KPSS) sonuçları açıklandı. Öğrenci Seçme ve Yerleştirme Merkezince (ÖSYM) 28-29 Haziran 2008'de gerçekleştirilen ve lisans mezunlarının katıldığı Kamu Personeli Seçme Sınavı (KPSS) sonuçları açıklandı. Sonuçlara ilişkin bilgiler ÖSYM'nin internet sitesinden yayınlandı. Adaylar sınav sonuçlarını www.osym.gov.tr adresli internet sitesinden öğrenebilecek.

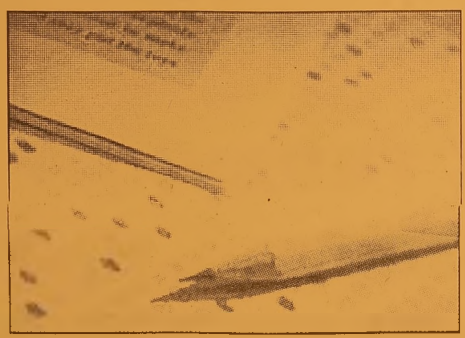

-18 BİN 193 ÖĞRETMEN KPSS SONUÇLARINA GÖRE ATANACAK-

Binlerce memur adayının yanı sıra öğretmen adayları da KPSS sonuçlarına göre atanacak. Öğretmen atamaları 21 Ağustos 2008 tarihinde yapılacak. Yapılacak atamada öğretmenlerin 15 bin 744'ü kadrolu 2 bin 449'u ise sözleşmeli olmak üzere toplam 18 bin 193 öğretmenin ataması yapılacak. Ataması yapılan öğretmenler eğitim öğretim yılının başlaması ile görev başında olacaklar.

Türkiye kendi tankını üretecek

Milli Tank Projesi imza töreninde konuşan Başbakan Erdoğan, 2011'e kadar TSK'nın ihtiyaçlarının en az yarısını yerli kaynaklarla sağlama hedefini hatırlattı. Başbakan Recep Tayyip Erdoğan, "Bu tür olaylar (terör saldırıları) milletimizin birlik ve beraberliği, huzur ve istikrarını kardeşlik duygularını koruma konusundaki kararlılığını daha güçlü bir şekilde ortaya koyacaktır" dedi. Erdoğan, Sakarya'da Arifiye ilçesindeki OTOKAR Tesisi'nde düzenlenen, Savunma Sanayii Müsteşarlığı Milli Tank Projesi Sözleşmesi İmza Töreni'nde yaptığı konuşmada, Pazar günü İstanbul Güngören'de meydana gelen hain terör saldırısını bir kez daha nefretle kınadığını söyledi. Erdoğan, Güngören'deki terör saldırısına ilişkin, şunları söyledi: "Bazı olaylar vardır ki onları kelimelerle anlatmak zordur.

Güngören'de meydana gelen, genç, yaşlı, kadın, çoluk, çocuk demeden tamamı masum insanları hedef alan bombalı saldırı, terörün insanlık dışı vahşi yüzünü bir kez daha ortaya koymuştur. Hiçbir kişinin ve örgütün, terörle amacına ulaşamayacağını daima ifade ettim. Şimdi bir kez daha tekrarlıyoruz; Terör olaylarının sadece bizim ve milletimizin, bu olayları gerçekleştirenlerle, onlara doğrudan veya dolaylı olarak destek verenlere karşı mücadelemizdeki azmini artırdığının bilinmesini istiyoruz. Bu tür olaylar, milletimizin birlik ve beraberliği, huzur ve istikrarını, kardeşlik duygularını koruma konusundaki kararlılığını daha güçlü bir şekilde ortaya koyacaktır. Bu düşüncelerle saldırıda ölen vatandaşlarıma, yavrularımıza Allah'tan rahmet, yakınlarına ve milletimize başsağlığı, yaralılarımıza da acil şifalar diliyorum."

Yaşamdan Çizgiler

Özgür KARAKAYA
İletişim Uzmanı
ozgkara@hotmail.com

SEVDA'NIN YOLCULUĞU

Nazım Hikmet 3 Haziran 1963'te bu dünyadan göçüp gitti. O tarihten bugüne 45 yıl geçti. Geriye ise ölümsüz eserler bıraktı. Pek çok şiirinde yaşam sevgisine bağlılığını, Diyalektik-materyalist felsefeye dayanan bir tarih bilinci ve insanlık sevgisiyle beraber içinde yaşadığı dönemin toplumsal sorunlarını dile getirdi. Geleceğe dair düşüncelerinde umut var oldu. Ölümle yüz yüze geldiğinde bile umudunu kaybetmeyerek, yaşamı boyunca kimseye el açmadı. Hayat karşısında savunma bilinciyle yer aldı.

Gerçek sanatın halkın hizmetinde olması gerektiğini düşündüğünden, eserlerini ezilenlerin ve sömürülenlerin daha iyi bir dünya kurma mücadelesine adadı. Nazım'ın ismi mahkemelerdeki savunmalarıyla değil şiirleriyle yerleşti akıllara.

Emperyalizme karşı duruş sergileyerek yazdığı şiirler de yurtseverlik ve kahramanlık duyguları da bulunmaktadır. Bununla birlikte egemenlerin edebiyat anlayışını savunanlara da karşı çıkmıştır. O dönemden beri vatanı sata sata bitiremeyenleri gördükçe Nazım'ın vatan hainliğine devam ediyor hala şiirinin ne kadar haklı olduğu anlaşılır.

Aşklarını ve ideallerini yaşamına sığdırabilmiş, açlık grevinde ve yoksullukta açlık çekmiştir. Yaşadığı zaman zarfında şiirleri dünya dillerine çevrilip kendi dilinde yasaklanmayla karşı karşıya kalmıştır.

Kendisine yapılmış haksızlıklara karşın "İnsanların İçindeyim", "Seviyorum İnsanları" şiirini söyleyebilen usta yürektir. Anadolu'nun kasabalarını, istasyonlarını, trenlerini yıldızlı ve yıldızsız geceleri, kadınları sevmeyi, aşkı, ayrılığı, hasreti, kavuşmayı, emek vermenin kutsallığını, Mustafa Suphi'yi, Süleymaniyeli Şoför Ahmet?i, masmavi gözleri, çınar ağacını, nehirleri, ovaları, toprakları, memleketi, özgürlüğü, kurtuluşu, büyük taarruzu, insanımızı, çok sevmiştir.

Barışı ve aşkı dizelerinde taşıyandır. Dalları dünyanın sayısız yerine uzanan, yapraklarının rüzgârdaki hışırtısıyla içimizde fırtınalar koparacak koskoca bir çınardır. Bizim toprağın Anadolu?nun insanıdır. İyiliğini başkalarıyla paylaşmayı bilendir.

Ama ne yazık ki, vasiyeti yerine getirilemedi onca yıl geçmesine rağmen Anadolu' da bir köy mezarlığına gömülemedi.

Yazımızı Nazım Hikmet'in Vasiyet Şiiri'nden bir dörtlükle tamamlayalım:

Vasiyet
Yoldaşlar, ölürsem o günden önce
yani, Öyle gibi de görünüyor
Anadolu'da bir köy mezarlığına
gömün beni ve de uyarına gelirse
tepemde bir de çınar olursa taş maş
da istemez hani.

ÖSYM'ye yeni başkan geliyor

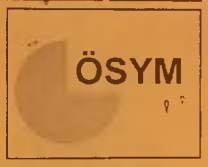

Öğrenci Seçme ve Yerleştirme Merkezi (ÖSYM) Başkanı değişiyor. 4 yıldır ÖSYM Başkanlığı görevini yürüten Prof. Dr. Ahmet Ünal Yarımağan'ın görev süresi 7 Ekim'de sona erecek.

Yaş haddinden dolayı emekliye ayrılacak olan Prof. Yarımağan'ın yerine yeni bir isim atanacak. Yasa gereği ÖSYM Başkanını atama yetkisi YÖK Başkanı Prof. Dr. Yusuf Ziya Özcan'a ait. Kulislerde ÖSYM Başkanlığı'na henüz herhangi bir isim geçmezken, YÖK Başkanı Prof. Özcan'ın bu göreve getireceği isim yeni ÖSS modelinde de önemli rol oynayacak. YÖK üniversiteye giriş sisteminde değişikliğe gitme hazırlıklarını sivil toplum kuruluşlarından öneri toplayarak sürdürüyor.

YARIMAĞAN'I TEZİÇ GETİRMİŞTİ

7 Ekim 2004'de ÖSYM'nin başına getirilen Prof. Dr. Ünal Yarımağan'ı YÖK eski Başkanı Prof. Dr. Erdoğan Teziç göreve getirmişti. Yarımağan ÖSS değişikliği konusunda "Büyük sistem değişikliği birkaç yıl alır. ÖSS'ye girecek öğrenci sayısı mutlaka azaltılmalı. Sınav 4-5 değil, 2 kez tekrarlanabilir. Aksi halde 12 ay yetmez" demişti.

KAYIP
Gemlik Nüfus Müdürlüğü'nden aldığım nüfus cüzdanımı kaybettim Hükümsüzdür.
YILDIRAY AKKAYAOĞLU

KAYIP
Erzurum Nüfus Müdürlüğü'nden aldığım nüfus cüzdanımı kaybettim Hükümsüzdür.
FERHAT BÜLBÜL

KAYIP
Gemlik Nüfus Müdürlüğü'nden aldığım nüfus cüzdanımı, Sigorta Kartımı ve ehliyetimi kaybettim. Hükümsüzdür.
TÜLAY YILDIRIM

KAYIP
Gemlik Nüfus Müdürlüğü'nden aldığım nüfus cüzdanımı, İznik Trafik Şube Müdürlüğü'nden adığım ehliyetimi ve SSK kimlik kartımı 25.7.2008 tarihinde kaybettim. Hükümsüzdür.
AYKUT GÜLSÜN

KAYIP
Beko 100 TR MSAK-WIX.00071001916 Yazar kasa levhamı kaybettim. Hükümsüzdür. ZEHRA SALMAN

SATILIK DAİRE
Denize sıfır, 3 yatak odalı 135 m2 iki cepheli ve 2 balkonlu bahçeli otoparklı lüks yazlık daire SATILIK
Küçük Kumla Namtaş 2 Sitesi
Tel : 513 18 99 GSM : 0.533 356 44 39

ÇİZİYORUM

Barış Güler'in kaleminden

9 YAŞ

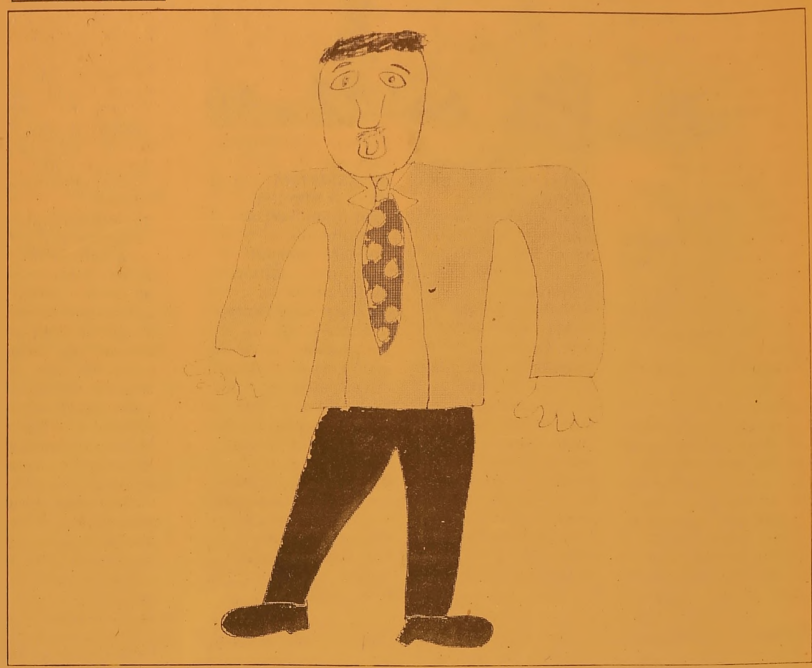

ELEMAN ARANIYOR
CHP İLÇE BİNASINDA ÇALIŞACAK LİSE MEZUNU BAYAN SEKRETER ARANIYOR
GSM : 0 535 860 53 65

SATILIK VİLLA
Cumhuriyet Mahallesi'nde Sahibinden Satılık Lüks Tripleks Villa
GSM : (0.536) 222 07 12

ELEMAN ARANIYOR
Madencilik sektöründe hizmet veren firmamıza Asil Çelik ve Empet Metalurji Gemlik sahalarında çalışmak üzere En az ilkokul mezunu Askerlik görevini yapmış VASIFSIZ BAY ELEMANLAR ALINACAKTIR
EMPET METALURJİ SAN. TİC. LTD. ŞTİ.
Eski Orhangazi Cad. Mezbaha Karşısı
No: 42 Gemlik / BURSA
TEL: 0224 514 82 56
Emek Tatlı GSM: 0.533 338 08 43
Faruk Bozkurt GSM: 0.532 778 33 61

GEMLİK SİNEMA GÜNLÜĞÜ

(Rezervasyon Tel : 513 33 21)

VENÜS SİNEMASI

Filmin Adı	
HIZLI YARIŞÇI	14.00 - 16.15
TİMSAH	12.00 - 14.00 - 16.00

Okullarda kayıt dönemi başladı

İlköğretim okullarına 1 Haziran 2008 tarihinde başlayan kayıt başvuruları yarın sona eriyor. Sınavsız öğrenci alan liselere kayıt başvuruları ise 1 Ağustos 2008 Cuma günü başlayacak. İlköğretim okullarına kayıt başvurusu internet üzerinden gerçekleştiriliyor. İnternet üzerinden kayıt uygulaması, adrese dayalı nüfus kayıt sistemine göre öğrencilerin, velilerin ikametlerine en yakın okullara yerleştirilmesini esas alıyor. Bu çerçevede veliler, internet aracılığıyla Milli Eğitim Bakanlığının web sitesinden form doldurarak kayıt başvurusu yapabiliyor. Velilerin başvuruları değerlendirildikten sonra öğrenciler ikametgâhlarına en yakın okula yerleştiriliyor. Öğrencilerin hangi okullara yerleştirildiği listelerle ilan ediliyor. Öğrencilerin kesin kayıt işlemleri, ilan edilen bu listelere göre okul müdürlüklerince gerçekleştiriliyor. Okullar, kayıt sırasında velilerden "bağış" adı altında zorla para alamayacak.

ORTAÖĞRETİME KAYITLAR

Ortaöğretimde sınavla öğrenci alan fen ve anadolu liseleri dışındaki liselere kayıt başvuruları 1 Ağustos 2008 tarihinde başlayacak. Ortaöğretimde geçen yıl 16 ilde pilot uygulama olarak başlatılan "e-kayıt" sistemi bu yıl Türkiye geneline yaygınlaştırıldı. Türkiye'deki sınavla öğrenci alan liseler dışındaki tüm liselere kayıtlar internet üzerinden gerçekleştirilecek. Liselere internet üzerinden kayıtlarda da ilköğretim okullarındaki yöntem izlenecek. Bu çerçevede il ve ilçelerde kurulan "öğrenci yerleştirme komisyonları" her okulun kayıt bölgesini ve kontenjanını belirleyecek. Belirlenen kayıt bölgeleri okul müdürlüklerine bildirilecek. Okul müdürlükleri, kontenjanlarındaki öğrenci sayısı kadar kayıt yapacak.

KEY ödemeleri sitesi tekrar açıldı

Konut Edindirme Yardımı (KEY) ödeme listelerinin yayımlandığı "www.keyodemeleri.com" adresli sitenin kapasitesi güçlendirildi. Emlak Konut GYO Genel Müdürü Feyzullah Yetgin, Konut Edindirme Yardımı (KEY) ödeme listelerinin yayımlandığı "www.keyodemeleri.com" adresli sitenin kapasitesinin güçlendirildiğini, vatandaşların artık sorgulama için banka şubelerine gitmesine gerek olmadığını söyledi. Yetgin''in yaptığı açıklamada, ödeme listelerinin yer aldığı internet sitesinin pazartesi gününden itibaren açıldığını, ancak yoğun başvuru nedeniyle vatandaşların bilgilere ulaşamadığını hatırlattı. Sistemin ilk aşamada 4 bin kişiye aynı anda yanıt verecek şekilde organize edildiğini, ancak aynı anda girmek isteyenlerin sayısının zaman zaman 60 bine kadar ulaşması nedeniyle sistemin yanıt veremez hale geldiğini kaydetti.

Yapılan çalışmalarla sürücü sayısının artırılarak mümkün olan optimum kapasiteye yükseltildiğini bildiren Yetgin, bugün öğleden sonradan itibaren aynı anda 40-50 bin kişinin sistemden yararlanmasının mümkün hale geldiğini bildirdi.

Bu tür aşırı yüklenmelerde sistemde sorun çıkmasının teknik olarak imkan dahilinde olduğuna işaret eden Yetgin, bu aşamadan sonra, vatandaşların ödenecek tutarları öğrenmek için Ziraat Bankası şubelerine gitmemesinin, ödemelerin sağlıklı yürütülmesi ve şubelerdeki yoğunluğun azaltılması açısından daha yararlı olacağını vurguladı.

Edinilen bilgiye göre, vatandaşlara ödeme tutarları hakkında bilgi vermek üzere kurulan 0216.444 08 61 numaralı çağrı telefonununa da aşırı talep nedeniyle ulaşmakta sorun yaşanıyor. Telefonla bilgi sistemi için 12 hat ayrıldığı, 10 personelin görevlendirildiği kaydedildi.

Emlak Konut GYO Genel Müdürü Feyzullah Yetgin, ilk gün Ziraat Bankasının 399 bin 111 kişiye toplam 225 milyon YTL ödeme yaptığını bildirirken, sadece 9 kişinin şirket hisse senedi istediğini açıkladı.

Diğer taraftan, KEY ödemelerine ilişkin listelerin Resmi Gazete'nin internet sitesinden kopyalanarak bazı internet siteleri üzerinden hizmete sunulması da vatandaşların bilgilerinin açıklanması açısından sakıncalı bulunuyor.

Uzmanlar, Emlak Konut GYO'da listeler internette yayımlanırken ilk aşamada her işlem için güvenlik kodunun kondugunu, ancak yoğun talep nedeniyle işlemlerin hızlandırılması için bunun daha sonra kaldırıldığını kaydetti. Verilen bilgiye göre, KEY listelerinin yayımlandığı internet sitesine vatandaşların ilgisi gece ilerleyen saatlerde de sürdü. Gece ilerleyen saatlerde ve sabah saatlerinde, aynı anda 30 bin civarında insanın sisteme girmeye çalıştığı belirlendi.

-İTİRAZLAR 3 AY İÇİNDE ÖNCE ÇALIŞILAN KURUMA YAPILACAK-

TC kimlik numarasıyla yapılan sorgulama sonucunda listede isimleri yer almayanlar, sosyal güvenlik numarasıyla yapılan sorgulamada TC kimlik numarasının bulunmaması ya da KEY hak sahibi olduğunun ve ödeme miktarının doğru olmadığının ileri sürülmesi halinde, 3 ay içinde öncelikle adlarına ödeme yapan kurumlara (çalışmış oldukları kurumlara) başvuracaklar. Bu kurumlardan sonuç alınamaması durumunda ise Sosyal Güvenlik Kurumuna müracaat edilmesi gerekiyor.

Hak sahibinin ölmüş olması halinde, veraset ilamına istinaden yapılacak ödemelerde, yasal mirasçıların tümünün aslen/vekaleten birlikte müracaat etmeleri veya miras ortaklığına temsilci atanması gerekecek. İştirak halinde mülkiyetin müşterek mülkiyete dönüştürüldüğüne dair mahkeme kararının ibraz edilmesi halinde ise hisse oranında ödeme yapılacak. Vekaletnameyle yapılacak ödemelerde, genel vekaletnameye istinaden ödeme yapılabilecek, özel bir vekaletname istenmeyecek. Ancak, ibraz edilecek genel vekaletnamede, vekilin bankadan para çekme yetkisinin bulunması gerekiyor.

Duyuruda, ilgili kanun uyarınca Resmi Gazetede ilan tarihinden itibaren 5 yıl içinde talep edilmeyen alacakların Hazineye irad kaydedileceği hatırlatıldı.

BAY MUSTAFA ÖZALP EMLAK'TAN

Her Çeşit Emlak Alım, Satım ve Kiralama Hizmetleri

Daire, Zeytinlik, Villa, Dükkan, Arsa, Arazi

TAPU TAKİP İŞLERİ YAPILIR

ACİL SATILIK ve KİRALIKLARINIZ İÇİN BİZİ ARAYINIZ

Kayhan Mahallesi nde denizi gören 3 oda 65 m SATILIK DAIRE

3 Ayrı Daireli Mustakil Ev (Bahçe İçinde)Yeni Devlet Hastanesi Altı

Bodrum Tuzla'da Bahçeli, ozel koyu plajı olan krediye uygun villa

Bodrum Yalıkavak'ta ozel havuzlu, bahçeli, krediye ulgun villa

K.Kumla'da Ayazma Mevkii 6 Dönüm Zeytinlik

Gemlik Sanayi Sitesi A/Blok 180 m2

Cumhuriyet Mh. Cumhuriyet Okulu Y anı 3-4 katlar 155m2 daireler

K.Kumla Marsas Sitesi 2+1, 70 m2, masrafsız, denize sıfır.

KONUT KREDİLERİNE ARACILIK YAPILIR.

Trafik, Kasko Dask,
Her Türlü Sigorta İşlemleri, KONUT SİGORTALARI
Doğalgaz Poliçesi Yapılır.

ŞEKER SİGORTA

Macide ÖZALP

Tel : 513 24 74 Fax: 514 10 21

Gemlik Körfez

ABONE OLDUNUZ MU?

ABONE OLUN OKUYUN OKUTUN

İnmede ilk üç saat çok önemli

İnme, beyindeki bir alana giden kanlanmayı azaltan bir damar tıkanıklığına neden olan ya da beyin kanamasına zemin hazırlayan çeşitli hastalıkları içermektedir Yeditepe Üniversitesi Hastanesi Nöroloji Uzmanı Yrd. Doç. Dr. Beyza Çitçi inme durumunda hastanın acilen hastaneye ulaştırılması gerektiğini belirterek "Böylece hemen ikinci bir inme riskine ve olabilecek hasarlara karşı müdahale edilir" diyor. İnmenin risk faktörleri arasında en önemlisinin yaş olduğunu belirten Dr. Çitçi, diğer risk faktörlerini şöyle sıralıyor: "En önemli risk faktörü ileri yaştır. Yüksek tansiyon, diyabet, ailede 60 yaşın altında inme ya da kalp hastalığı öyküsü, kolesterol yüksekliği, sigara, alkol kullanımı, obezite, egzersiz eksikliği, kalp hastalıkları, çeşitli pıhtılaşma bozuklukları, uyku apne sendromu inme için risk faktörüdür. Ayrıca gebelik, doğum kontrol ilaçları ve migren inme riskini arttırmaktadır. Bu nedenle bizim düzeltilebilir risk faktörleri dediğimiz, yüksek tansiyon, kolesterol yüksekliği, diyabet gibi hastalıkların yakın takip ve kontrolü sağlıklı beslenme, düzenli egzersiz yapma, sigara ve alkol kullanımının bırakılması hastalıktan korunmak için büyük önem taşımaktadır."

Toplumumuzda sık görülen ve yaşam kalitesini düşürerek hayatı tehdit eden hastalık olan inme (stroke) durumunda hasta yakınının hastayı çok hızlı bir şekilde hastaneye götürmesi hayati önem taşıyor. "İnme, beyin damarlarının ani olarak tıkanması veya kanamasıdır. İnme, beyindeki bir alana giden kanlanmayı azaltan bir damar tıkanıklığına neden olan ya da beyin kanamasına zemin hazırlayan çeşitli hastalıkları içermektedir. Beyinde oluşan ani hasar sonucu vücudun bir yarısında felç, konuşma, anlama bozukluğu gibi çok çeşitli bulgular verir ve inme terimi bu ani durumu anlatmak için kullanılmaktadır."

Bebeklerin de kan şekeri düşüyor!

Annede görülen diyabet hastalığı da bebekleri etkiliyor. Diyabetli bir annenin bebeği genellikle iri bebek oluyor ve hipoglisemi (kan şekeri düşüklüğü) daha sıklıkla ortaya çıkıyor. Bu bebeklerin doğumdan sonra, hemen ve sık sık emzirilmesi gerekiyor. Bebekte hipogliseminin var olması, havaleye de yol açabiliyor. Bebekler kalsiyum eksikliği, düşük şeker, yüksek ateş, doğumda beynin oksijensiz kalması ya da başka hastalıklar nedeniyle de havale geçirebiliyor. International Hospital Çocuk Sağlığı ve Hastalıkları Uzmanı Dr. Deniz Tamtekin, tiroid bezi az veya çok çalışan annelerin tiroid ilaçlarını emzirirken de kullanmaları gerektiğini, tiroid ilaçlarının, bebeklere zarar vermediğini belirtiyor. Bazı bebeklerin tiroid bezi doğumsal olarak az çalışıyor. Hipotiroidi denilen bu hastalıkta bebek kalın sesli, kuru ve seyrek saçlı, kabızlık sorunu olan ve büyük dilli oluyor. Dili adeta ağzına sığmıyor. Tetkikleri yapılarak en kısa sürede tedaviye başlanma sonucunda, şikâyetleri düzelen bu bebekler, doktor kontrolünde ilaçlarını düzenli kullandıkları takdirde yaşlarına uygun gelişimlerini sürdürebiliyor. Bebekler, altıncı aydan itibaren katı ve pürtüklü yiyeceklerle beslenmeye başlıyor. Ancak bu yeni dönem bazı bebekler için sancılı oluyor. Bebekler tadını sevmediği bir yiyecek olunca ağzını kapatıyor ve yemiyor. Dr. Deniz Tamtekin, bebeklerin annenin stresini ve mutluluğunu sünger gibi çektiğini belirterek; annenin bebekle yemek konusunda inatlaşmamasını, bir öğünde yemiyorsa açığını diğer öğünde kapatacağını söyledi. Bebeklerde sindirim sisteminin gelişimi, doğum tartısının iki katına ulaşana kadar devam ediyor. Bu da ortalama 5-6 aylara denk geliyor. Israrcı annelerin bebeklerinde yemeğe karşı tepki oluştuğuna değinen Dr. Deniz Tamtekin, annelerin bu konuda sabırlı olmalarını istiyor. Bebeğin yemeği reddetmesinin altında herhangi bir hastalıktan kaynaklanan sorun yoksa inatlaşmak fayda getirmiyor. Çünkü bu inatlaşmanın sonunda bebekler kazanıyor. Eğer herhangi bir hastalığa bağlı olarak yemiyorsa, bununla ilgili tedavi yapılıyor.

DEMİR DAMLASINI, PORTAKAL SUYUYLA VERİN

Sağlık Bakanlığı bebeklere dördüncü aydan itibaren koruyucu amaçla demir takviyesi verilmesini istiyor. Çünkü ilk altı ayda sadece anne sütü alan çocuklarda, altıncı ayın sonunda doğumda getirilen demir ve çinko deposu gibi elementlerin depoları azalmaya başlıyor. Bu nedenle dışardan demir takviyesi gerekiyor. Demir, damla ya da şurup formunda veriliyor. Bebek tadını beğenmeyip kusuyorsa, piyasada satılan başka bir demir preparatı denenmesinde yarar var. Dr. Deniz Tamtekin, C vitamininin demirin emilimini artırdığını, demir ilacının bebeklere taze sıkılmış portakal suyu ile birlikte verilebileceğini, böylece hem içimin kolaylaşacağını, hem de demir emiliminin artırılabileceğini vurguladı.

GEMLİK REHBERİ

GEREKLİ TELEFONLAR	
İtfaiye	110
Polis İmdat	155
Jandarma İmdat	156
Jandarma K.	513 10 55
Polis Karakolu	513 18 79
Gar. Kom.	513 12 06
KAYMAKAMLIK	
Kaymakamlık	513 10 51
C.Savcılığı	513 10 53
C.Savcı Yrd.	513 29 54
Emniyet Müd.	513 10 28
ULAŞIM	
METRO	513 12 12
Aydın Turizm	513 20 77
Süzer Turizm	512 10 72
Kanberoğlu-Esadaş	514 45 49
Anıtur	514 47 71
Kamil Koç	513 35 71
HASTANELER	
Devlet Hastanesi	517 34 00
Sahil Dev. Hast.	513 23 29
Mer.Sağ.Ocağı	513 10 68
Tomokay Tomografi	
Uzmanlar Tıp Mrk.	513 60 40
TAKSİLER	
Körfez Taksi	513 18 21
Çınar Taksi	513 24 67
Güven Taksi	513 32 40
Gemlik Taksi	513 23 24
Manastır Taksi	517 33 94

RESMİ DAİRELER	
TEK Arıza	513 20 66
TEK İşletme	513 45 03
Statyum	514 00 95
Orm.Böl.Şef.	513 12 86
Milli Eğt. Md.	513 11 74
Halk Kütüphane	513 13 53
Askerlik Şb.	513 10 57
Karayolları	513 13 08
Liman Baş.	513 11 33
Mal Müd.	513 10 95
Nüfus Md.	513 37 42
Özel İd. Md.	513 15 07
Tapu Sicl. Müd.	513 14 14
Müftülük	513 13 64
Gümrük Md.	524 85 86
Tekel Md.	513 10 42
Ver. Dairesi Md.	513 10 92
İlçe Tarım Müd.	513 10 45
İlçe Seç. Md.	513 77 77
Halk Eğitim Müd.	513 18 46
BELEDİYE	
Santral	513 45 21 -23
Başkanlık	513 45 20
Zabıta	513 24 32
Otobüs İşlet.	513 45 21-122
BUSKİ	514 57 96
İtfaiye	513 23 25
Muhasebe Md.	513 45 21 -182
Yazı İşl. Md.	513 45 21 -111
Su Arıza	Yalnız 185

DENİZ OTOBÜSÜ	
Bursa	256 77 84
Mudanya	544 30 60
Yenikapı	(212) 516 12 12
Yalova	(226) 811 13 23
İDO İmam Aslan Dinlenme Tes.	513 23 94
VAPUR - FERİBOT	
Yalova	(226) 814 10 20
Topçular	(226) 363 43 19
Eskihisar	(262) 655 60 31
OTOBÜS	
Şehirlerarası	261 54 00
Otobüs Terminali	(18 Hat)
TÜP DAĞITICILARI	
Aygaz	513 12 95
Habaş	513 16 37
Mogaz	513 75 58
Ergaz	513 88 43
İpragaz	513 22 59
Habaşgaz	513 45 46
Yeni Likitgaz	513 65 00
BP Gaz	514 59 81
Bütünler Likitgaz	513 80 00
Akçagaz	514 88 70
Totalgaz	514 17 00
AKCAN PETROL	513 10 79
MAR-PET	513 30 33
TUNCAY OTO GAZ	513 14 25

NÖBETÇİ ECZANE

30 Temmuz 2008Çarşamba
GEMİÇ ECZANESİ
İstiklal Cad. No:48
TEL: 513 40 52 - GEMLİK

Gemlik Körfez
GEMLİK'İN İLK GÜNLÜK SİYASİ GAZETESİ
YEREL SÜRELİ YAYIN
YIL : 36 SAYI : 3122
FİYATI : 25 Ykr. (KDV Dahil)
Sahibi : Kadri GÜLER
Sorumlu Yazı İşleri Müdürü : Serap GÜLER
Haber Müdürü : Seyfettin ŞEKERSÖZ
İstiklal Cad. Bora Sok. No:3/B
Tel : 513 96 83 Fax : 513 35 95 GEMLİK
Yönetim ve Basım Yeri : KÖRFEZ OFSET
Matbaaclık-Yayıncılık-Reklamcılık Tesisi
İstiklal Cad. Bora Sok. No:3/B GEMLİK
(Dini bayram Günleri ve Pazar günleri yayınlanmaz)

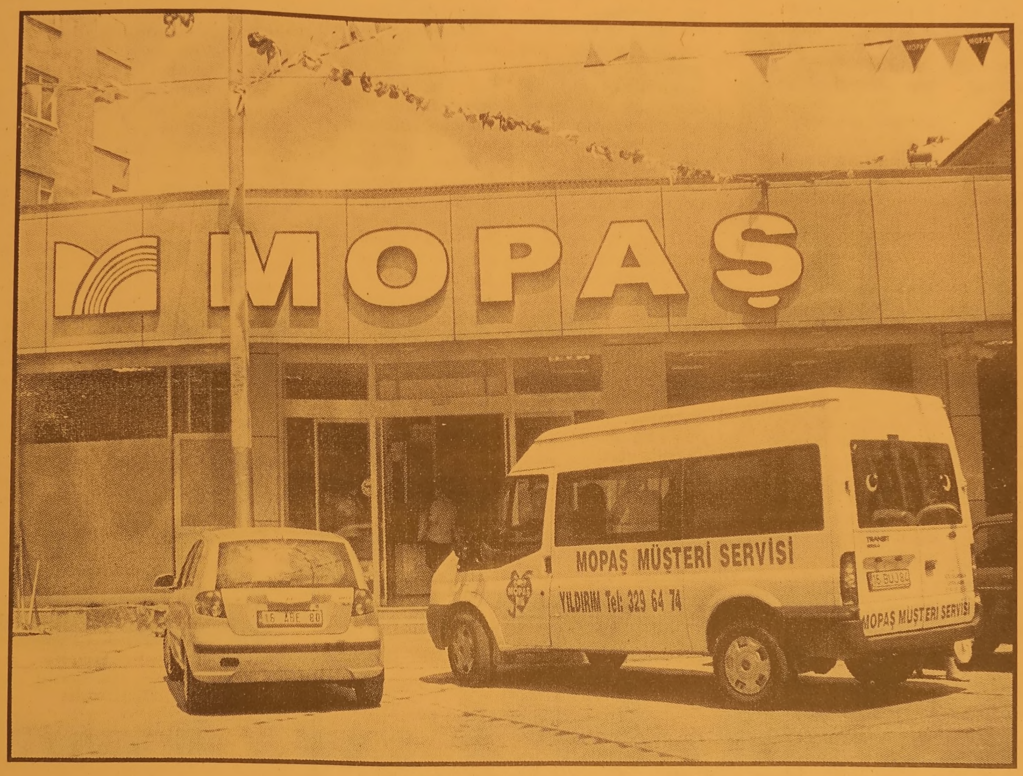

ALIŞVERİŞTE AVANTAJ...

Orhangazi Cad. No:71
Tel: 0.224 513 32 11 - 49 - 69 -79

ÖZEL AYKENT İLKÖĞRETİM OKULU

Deneyimli kadromuz ve çağdaş eğitim anlayışıyla sizlere en yakın özel okuluz.
Özel Aykent İlköğretim Okulu ve Anasınıfı 2008-2009 dönemi kayıtları başladı

2008-2009 EĞİTİM VE ÖĞRETİM YILI ÜCRETLERİMİZ

4-5 YAŞ	3.900 YTL
ANA SINIFI	4.150 YTL
1. SINIF	5.000 YTL
2-3-4-5-6-7-8	6.000 YTL

Ücretlerimize, eğitim-öğretim yemek, servis ve KDV dahildir

ANASINIFI, 1, 2, 3. SINIFLARA HAFTADA 6 SAAT İNGİLİZCE
4-5-6-7-8 SINIFLARA HAFTADA 8 SAAT İNGİLİZCE

Gemlik-Orhangazi yolu 2.Km.
Umurbey Paşabahçeler Mevkii
Tel : 513 50 84 GEMLİK
www.aykentilkogretim.k12.tr

Gemlik Körfez

Kuruluş:1973

GEMLİK'İN İLK GÜNLÜK SİYASİ GAZETESİ

31 Temmuz 2008 Perşembe | www.gemlikkorfezgazetesi.com | 25 Ykr

Karısını bıçaklayan adama meyhaneye gitmeme cezası

Bursa'da alkollü olarak geldiği evde sevmediği semiz otu yemeği yaptığı gerekçesiyle 30 yıllık karısını bıçaklayan adama 2. Asliye Ceza Mahkemesi tarafından 1 yıl boyunca meyhaneye gitmeme cezası verildi.

Haberi sayfa 6'da

Anayasa Mahkemesi beklenen kararını dün açıkladı. 1 üye red, 6 üye evet, 4 üye hazine yardımı cezası istedi

AKP'yi 1 oy kurtardı

Anayasa Mahkemesi, Yargıtay Cumhuriyet Başsavcısı Abdurrahman Yalçınkaya tarafından AKP'nin kapatılması istemiyle açılan davada kararını verdi. Kararı açıklayan Başkan Kılıç, AKP'nin kapatılma talebinin 'red' edildiğini söyledi. Kılıç, kendinin de 'red' oyu verdiğini açıkladı.

AKP'nin kapatılmadığını açıklayan Anayasa Mahkemesi Başkanı Haşim Kılıç, "Çok büyük eleştirilere tabi tutulduk, hakaretlere maruz kaldık. Biz dışarıdan gelen baskılarla plan yapmayız." diyerek siyasilere seslendi. "Parti kapatma davalarında gerekli yasal düzenlemeler yapılmalıdır." Ha. 4'de

Karar AKP'de sevinçle karşılandı

Anayasa Mahkemesi'nin AKP hakkındaki kapatma davasında verdiği karar, Meclis'te iktidar kulisinde alkışlar ve "bravo" sesleri ile karşılandı. AKP milletvekilleri birbirini kutlarken gelen ilk değerlendirmeler de "hayırlı olsun" şeklinde oldu. Başkanı Haşim Kılıç'ın açıkladığı kararı, AKP Genel Merkezi'nde de alkışlarla karşılanırken partililer de sevinç gösterilerinde bulundu. Haberi sayfa 4'de

Baykal ne dedi:

CHP Genel Başkanı Deniz Baykal, kararı şöyle değerlendirdi: "Anayasa Mahkemesi'nin 11 üyesinden10'u AKP'nin laikliğe karşı odak olduğuna karar verdi. Ancak, verilen karar bir krizdir. Mahkeme krizi çözememiştir, tespit etmiştir. AKP ciddi bir öz eleştiri yapmalı ve yeni bir kadroyla devam etmelidir. Bundan sonra aynı şekilde devam edemez. AKP'nin olumlu yondeki değişimini isteriz ve buna destek veririz. Hukuki tabloda sonra siyasal açıdan da krizden çıkmak için demokratik yollarla süreç devam etmeli."

Güne Bakış

Kadri GÜLER
kadri_guler@hotmail.com

AKP zor kurtuldu.

Anayasa Mahkemesi'nin AKP'nin kapatılmasıyla ilgili kararı dün açıklandı. AKP, bir oyla kapatılmaktan kurtuldu. Ve.. Hazineden aldığı yardımların yarısının kesilmesi kararı çıktı yüce mahkemeden.

Haberi sayfa 5'de

'Gemlik'te asrın projesini yapıyoruz'

Başkan Mehmet Turgut, 2009 yılı Şubat ayı sonunda bitirilerek törenle açılışı gerçekleşecek olan Sosyal Yaşam Merkezi'nin adının " Tayip Erdoğan Kentsel Yaşam Merkezi" olacağını söyledi.

Dere boyunda Belediye tarafından kamulaştırılan 35 dönümlük alanda başlatılan Kentsel Yaşam Merkezi'nin hafriyat çalışmasını gezerek bilgi alan Belediye Başkanı Mehmet Turgut, "Gemlik'te asrın projesini gerçekleştiriyoruz" dedi. Kentsel Yaşam Merkezi'nin bölgede hareketlilik sağlayacağını ve cazibesiyle büyük ilgi toplayacağını söyleyen Turgut, "Sadece tek projenin maliyeti 18 milyon YTL'dir. Bu proje Gemlik tarihinde başlatılan en büyük projedir." dedi.

Haberi sayfa 3'de

Belediye Başkanı Mehmet Turgut, Romanya dönüşü, Meclis üyeleriyle kentsel yaşam Merkezinde inceleme yaptı.

KEY ödemelerinde bilgi kolaylığı

Seyfettin ŞEKERSOZ

KEY (Konut Edindirme Yardımı) odemelerinin başlamasıyla Ziraat Bankası önünde başlayan kuyruklar surerken seyyar bilgisayar kuranlar vatandaşlara 1 YTL karşılığında yardımcı oluyorlar.
Ziraat Bankasının karşısında seyyar olarak kurulan bilgisayarda vatandaşların KEY alacaklarına bakılırken para alacağı olmayanlarda boşuna kuyruklara girme derdinden kurtuluyor. Ödemeler TC kimlik numarasının son iki rakamına göre belirli günlerde ödenirken vatandaşlara kolaylık olsun diye kurulan seyyar bilgisayar hizmeti vatandaşların ilgisini çekiyor.

Asfalt çalışmaları başladı

Seyfettin ŞEKERSÖZ

İhaleleri yapılan sokak asfaltlama çalışmaları sürerken Romanya'dan dönen Belediye Başkanı Mehmet Turgut çalışmaları yerinde gezerek takip ediyor.
Çevre yolundan itibaren Marmarabirlik ve tüccar zeytin hali önleri ile arka kısmında bulunan sokaklarında tamamının asfaltlama işi yapılırken yol kenarlarındaki tretuvarlar da yeniden yapılıyor.
En küçük sokaklara kadar asfalt çalışması yapılırken diğer sokakların ise BUSKİ çalışmalarının bitirilmesinden sonra başlanacak.
İlçede başlatılan yeni içme suyu şebekesinin tamamlanmasını beklediklerini söyleyen

Başkan Mehmet Turgut, "Şu anda ilçe içinde 3 milyon YTL'lik asfalt ihalesi yaptık ve çalışmalar başladı. Asfalt yapılmadık hiçbir sokak kalmayacak ancak bunları yapabilmemiz içinde BUSKİ'nin işini bitirmesini bekliyoruz" dedi.

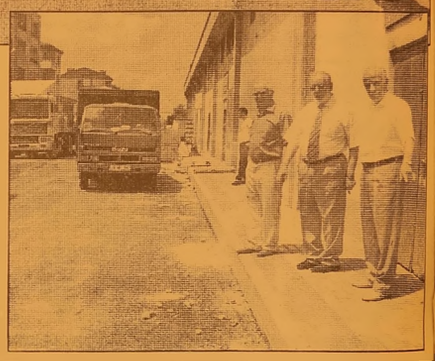

Çanakkale yanıyor

Alınan bilgiye göre, henüz bilinmeyen bir nedenle çıkan yangına, 5 yangın söndürme uçağı, 5 helikopter, 50 arozöz ile iş makineleri ve yangın söndürme işçileri müdahale ediyor.
Çanakkale'nin merkeze bağlı Çınarlı köyü yakınlarında öğle saatlerinde çıkan orman yangını sürüyor.
Yangınının yaklaşık 25 hektar alanda etkili olduğu bildirildi.
Çanakkale Orman Bölge Müdürlüğü yetkililerinden alınan bilgiye göre, Çınarlı köyü Kurttepe mevkisinde henüz bilinmeyen nedenle çıkan yangına, Çanakkale'deki ekiplerin yanı sıra çevre il ve ilçelerden gelen uçak ve helikopterler de katılıyor.
Yetkililer, yangına 6 uçak ve 5 helikopterle havadan, 50 arazöz ve çok sayıda işçiyle de karadan müdahale edildiğini belirttiler.
Söndürme çalışmalarına takviye amacıyla çevre il ve ilçelerden istenen arazöz ve yangın söndürme işçilerinin de yola çıktıklarını ifade eden yetkililer, rüzgarın etkisiyle büyüyen ve halen yaklaşık 25 hektar ormanlık alanda etkili olan yangının söndürülmesine çalışıldığını bildirdiler.
Çanakkale İzmir yolu geçici olarak trafiğe kapatıldı.

BAYTAŞ

SATILIK - KİRALIK LÜX DAİRELER ve İŞYERLERİ

www.baytasinsaat.com.tr

BAYTAŞ ESİN APARTMANI	MANASTIR'DA MÜSTAKİL VİLLALAR
Balıkpazarı Mahallesi 102 m2 2+1 normal daireler, 120 m2 3+1 normal daireler, 180 m2 4+1 dublex daireler, Toplam 24 Daire, 4 İşyeri Dış cephe ısı ve su yalıtımlı siding kaplama, Doğalgaz Kombi Sistemi, Otoparklı, Asansorlu, Hazır Mutfak, Dış kapı çelik kapı, İç kapılar amerikan kapı, Salon ve odalar laminant parke, Islak zeminler seramik	200 m2 4+1 3 adet bahçe dublex 180 m2 3+1 3 adet çatı dublex Isı ve su yalıtımlı dış cephe kaplaması, Doğalgaz Kombi Sistemi, Otoparklı Hazır Mutfak, Dış kapı çelik kapı, İç kapılar amerikan kapı, Salon ve odalar laminant parke, Islak zeminler seramik

SATILIK DAİRELER
BAYTAŞ ZÜMRÜT SİTESİ, Manastır 2. Durak'ta, Muhteşem deniz manzaralı, 3+1 ve 4+1 normal daireler.
BAYTAŞ GÜMÜŞ SİTESİ, Manastır'da, Okula yakın, Muhteşem deniz manzaralı, Otoparklı, 2+1 ve 3+1 normal daireler.
BAYTAŞ İŞ MERKEZİ, Bursa Carrefour karşısında, Final Dershanesi'ne yakın, Ofis ve Mağazalar.
Gemlik Kafoğlu Apartmanı'nda, muhteşem deniz manzaralı , asansörlü, kaloriferli 3+1 150m2 normal daire
KİRALIK DAİRELER ve İŞ YERLERİ
BAYTAŞ KÖRFEZ SİTESİ, Gemlik girişi muhteşem deniz manzaralı 150 m2 3+1 normal daire
BAYTAŞ KÖRFEZ SİTESİ, Gemlik girişi 110 m2, asma katlı işyeri

www.baytasinsaat.com.tr Tel: 513 42 21 Fax: 513 17 94

2009 yılı Şubat ayı sonunda bitirilerek törenle açılışının gerçekleşeceği Sosyal Yaşam Merkezi'nin adının da belli olduğunu Başkan Turgut, isminin "Tayip Erdoğan Kentsel Yaşam Merkezi" olacağını söyledi.

'Gemlik'te asrın projesini yapıyoruz'

Seyfettin ŞEKERSÖZ

Dere boyunda belediye tarafından kamulaştırılan 35 dönümlük alanda başlatılan Kentsel Yaşam Merkezi'nin hafriyat çalışmasını gezerek bilgi alan Belediye Başkanı Mehmet Turgut, "Gemlik'te asrın projesini gerçekleştiriyoruz" dedi.

Belediye Meclis üyeleri Ali Okuroğlu ve Nurettin Bay'la birlikte temel hafriyatını gezen Başkan Turgut, yetkililerden bilgi aldı.

TAYYİP ERDOĞAN KENTSEL YAŞAM MERKEZİ

2009 yılı Şubat ayı sonunda kesinlikle bitirilerek törenle açılışının gerçekleşeceği Sosyal Yaşam Merkezi'nin adının da belli olduğunu Başkan Turgut, isminin "Tayip Erdoğan Kentsel Yaşam Merkezi" olacağını söyledi.

İçinde çeşitli eğlence merkezleri, alışveriş merkezi ile dükkan ve spor alanları da oluşacak olan Kentsel Yaşam Merkezi'nin bölgede hareketlilik sağlayacağını ve cazibesiyle büyük ilgi toplayacağını söyleyen Turgut, "Sadece tek projenin maliyeti 18 milyon YTL'dir. Bu proje Gemlik tarihinde başlatılan en büyük projedir. Yeni çarşı cazibe merkeziyle birlikte 30 milyon YTL'lik bir yatırım söz konusu. Böyle bir projeyi hiçbir yönetim yapamamıştır, bu bizim meclisimizin başarısıdır. Tayip Erdoğan Kentsel Yaşam Merkezi adını vereceğimiz eğlence merkezimiz Gemlik halkının vazgeçilmez yerlerinden biri olacaktır" dedi.

BUSKİ ÇALIŞMAMIZI ENGELLİYOR

Temel kazı çalışmalarında BUSKİ'ye ait su hattının delinmesiyle çalışmaların aksadığını öne süren Başkan Turgut, BUSKİ'nin su hattını alan dışına çıkarmasını istediklerini ancak şimdiye kadar girişimde bulunmayarak işlerinin aksatıldığını söyledi. Gemlik halkına verdikleri sözü mutlaka yerine getireceklerini ve adını tayip Erdoğan kentsel Yaşam Merkezi olarak belirledikleri merkezin zamanında bitirilmesi için çaba gösterdiklerini söyleyen Başkan Turgut, "Bu projemiz işlerinin de müsait olması durumunda açılışını Başbakanımız sayın Recep Tayyip Erdoğan'a yaptırmak istiyoruz" dedi.

Yazı YORUM

Diş Hekimi
Özcan VURAL
ozcanvural1933@hotmail.com
www.milliyet/blog/ozcan vural

Utanmazlar...

Operasyonlar dursun diye kapı kapı geziyorlar.

Turkiye'yi bıraktılar ,Kuzey Irak'ta Barzani"ninayakları altında dolaşıyorlar.. Ondan medet bekliyorlar.

Kim bunlar diye sormayın..

Kürsüden Cumhuriyete sadık kalacağına namus sözü vererek

Büyük Millet meclisi'ne giren

Bizim 10.000 lira maaşla beslediğimiz, meclis lokantasında ucuz yemekle karnını doyurduğumuz,ne olduğu ,nerede durduğunu bilmeyen güruh..

Ne kadar utanmaz insanlar ki bunlar, bir kerecik de terör örgütüne seslenip silahlar bırakılsın demediler. Demiyorlar..

Hatta bazıları bunları kahraman yapmaya kalkıyor.

Siz dünya tarihinde böyle bir istek gordünüz mü?

Demek istedikleri şudur:

Terör aynen devam etsin ama hiçbir karşılık görmesin.

Emriniz olur beyzadelerim.

Siz gelin, yakın yıkın, vurun öldurün.

Cumhuriyeti yıkmak için her turlu melaneti yapın, Mehmetçik ise boynunu büküp otursun.

Anneler ağlasın , bizler şehit cenazelerini gördükçe kahrolalım.

Hayır efendim. Misliyle karşılık goreceksiniz.

On misliyle, yirmi misliyle, yüz misliyle karşılık göreceksiniz..

Zaten bu saatten sonra silahları bıraksanız da boş...

Çunku size güvenilmez. Akıl hocalarınıza hıç güvenilmez.

Teror kalleştir ama siz kalleşten de ote hainsiniz..

Ey halkım hatırlatayım, okuyanlar hatırlar..

Ben utanmadan Meclis'te oturan bu kişilere sesleniyorum..

10 yıl evvel İstanbul' da Tuzla Tren İstasyonu'nda 6 askeri arkadan vurduğunuz gün ne demiştiniz: "Savaş halidir bu... Böyle şeyler olur."

Siz ne biçim yaratıklarsınız? İnsan mısınız ?

Dünyada en vahşi savaşlar bile böyle bir gaddarlık görmedi.

Anneler gununde Karakola hücum edip 6 askerimizi şehit edip annelerini ağlatmaktan keyif duyuyorsunuz.....

Sayın okurlarım;Yakın tarihimiz hatırlayın

Çanakkale savaşlarında da, İstiklal savaşımız da da,savaşanlar böyle gaddar, kalleş değillerdi..

Diyorlar ki, "Operasyonlar dursun" Dursun tabii. Dursun ki kahpelikler devam etsin, öyle mi?

Silah bırakmanıza gerek kalmadı.

Son silahınızı da susturana kadar bu operasyonlar devam edecek.

Bunu iyi bilin. Türkün kahraman ordusu ve askeri sizlere gerekli dersi verecek , doğru yolu gösterecektir.

Gemlik Körfez
GEMLİKİN İLK GÜNLÜK SİYASİ GAZETESİ

Anayasa Mahkemesi beklenen kararını dün açıkladı. 1 üye red, 6 üye evet, 4 üye hazine yardımı cezası istedi

AKP'yi 1 oy kurtardı

Anayasa Mahkemesi Başkanı Haşim Kılıç, aldıkları kararı açıklarken, üyelerden 6 'sının kapatılması, 4'ünün hazine cezası verilmesini, 1 üyenin de kapatılmaması yönünde oy kullandığını açıkladı.

Anayasa Mahkemesi, Yargıtay Cumhuriyet Başsavcısı Abdurrahman Yalçınkaya tarafından AKP'nin kapatılması istemiyle açılan davada kararını verdi. Kararı açıklayan Başkan Kılıç, AKP'nin kapatılma talebinin 'red' edildiğini söyledi. Kılıç, kendinin de 'red' oyu verdigini açıkladı.

AKP'nin kapatılmadığını açıklayan Anayasa Mahkemesi Başkanı Haşim Kılıç, çok büyük eleştirilere tabi tutulduk, hakaretlere maruz kaldık. Biz dışarıdan gelen baskılarla plan yapmayız diyerek siyasilere seslendi. "Parti kapatma davalarında gerekli yasal düzenlemeler yapılmalıdır."

Anayasa Mahkemesi, Yargıtay Cumhuriyet Başsavcısı Abdurrahman Yalçınkaya tarafından AKP'nin kapatılması istemiyle açılan davada kararını verdi. Yüce Divan oturumlarının yapıldığı konferans salonunda açıklama yapan Anayasa Mahkemesi Başkanı Haşim Kılıç, AKPi'nin kapatılması talebinin red-dedildiğini soyledi.

Haşim Kılıç, partinin Hazine yardımının yarısının kesileceğini de açıkladı. Kılıç, ben red oyu verdim" dedi.

18.00: Mahkeme Başkanı Haşim Kılıç salona geldi. Kılıç, "Partinin tamamen kapatılması ve ekteki 61 kişinin siyasi yasakları konusunda talep vardı" dedi. Kılıç, şunları soyledi: "70 milyon gozunu Anayasa Mahkemesi'ne dikerek kararı beklemek zorunda kaldı. Çok buyuk eleştirileri tabi tutulduk, hakaretlere maruz kaldık. Biz dışardan gelen baskılarla plan yapmayız. Arkadaşlarımızı gorevlendirirken bazı noktalara dikkat etti. Raportor arkadaşımız deneyimliydi, 2 arkadaş kendisine refakat etti. Davanın önemini biliyoruz. Parti kapatma olaylarında şunu söyleyebilirim, hiçbir uye arkadaşımız kapatmadan mutlu olmaz. Siyasi aktörlere sesleniyoruz. Parti kapatma davalarında gerekli yasal düzenlemeler yapılmalıdır. Bu davalar nedeniyle toplumda gerginlikler de yaşanıyor. Biz toplum olarak hangi kesim, inanç ve düşunceden olursa olsun bütün toplum katmanlarının birlikte yaşama şartlarının oluşmasını istiyoruz. Çok kısa sürede arkadaşları mız olayı degerlendirip her türlu fedakarlığı gostererek çalışmalarını sürdürduler. 6 arkadaşımız kapatılması yonunde oy kullanmış. 4 arkadaşımız hazine yardımından yoksun bırakılsın demiştir."

17.40: Meclis'te hareketlilik yaşanıyor. Başta AKP olmak üzere tum partilerin TBMM'da bulunan milletvekillerinin hemen hemen tümü televizyonların başında kararı bekliyor.

17.06: Anayasa Mahkemesi'nin kararı açıklaması beklenirken, AKP Genel Merkezi' nde hareketli dakikalar yaşanıyor. Kapatma davasının sonucunun açıklanacağı şu saatlerde AKP bakan ve milletvekilleri parti genel merkezine akın et meye başladı.

17.00: Kapatma davasının kararı henuz açıklanmadı ancak piyasalar hareketlendi. Kararın belirsizligi piyasalar da kendini gosterdi. Borsa endeksi gunun tamamında 2.188,56 puan yukselsdi. Hisse senetlerinin gunlük ortalama deger artışı yuzde 5,59 oldu. Borsa yukselişe geçerken, dolar duştu.

16.45: Açıklamanın yapılacağı salonda hazırlıklar tamamlandı, mikrofonların ses kontrolleri yapıldı, heyet başkanı Haşim Kılıç'ın gelmesi bekleniyor.

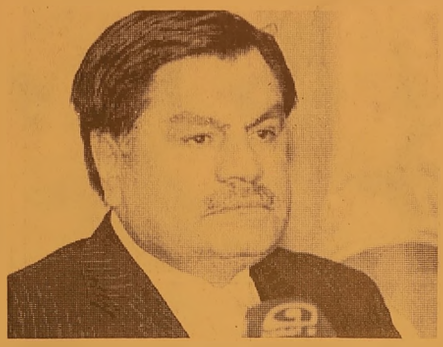

Anayasa Mahkemesi Başkanı Haşim Kılıç, AKP'nin kapatılmasına davasında red oyu veren tek üye oldu. 6 uye kapatılsın, 4 uye ceza verilmesini istedi.

Anayasa Mahkemesi'nin önünde 50'ye yakın televizyon kameramanı ve foto muhabiri, 50'den fazla yerli ve yaban cı muhabir ve 20

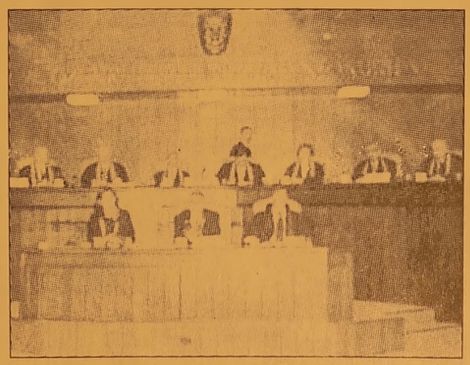

16.33: Hem belirsizligin bitecek olması hem de partinin kapatılmayacagına yonelik beklentilerle borsa yeniden yukselişe geçerken, dolardaki düşüş hızlandı.

16.10: Gazeteciler ve kameramanlar mahkeme binasına alındı. Gazeteciler tek tek guvenlik kontrolunden geçiri lirken cep telefonlarının da danışma ya bırakılması isteni yor. Mahkeme civarında da canlı yayın aracında 60 teknik gorevli de yer alıyor. Mahkeme civarında guvenlikten sorumlu 300 de polis bulunu yor.

KİM NE OY VERDİ

Anayasa Mahkemesi AKP'nin kapatılmaması yonunde karar verdi. Mahkeme uyelerin den 6 kişi kapatılması, 4 kişi Hazine yardımının kesilmesi, 1 kişi ise ret yönünde oy kullandı. Peki hangi isim ne yönde oy kullandı?

KAPATILMASIN DİYEN TEK KİŞİ
Başkan Haşim Kılıç

KAPATILSIN DİYEN 6 ÜYE
Başkanvekili Osman Ali Paksüt
Fulya Kantarcıoglu
Mehmet Erten
Necmi Özler
Şevket Apalak
Zehra Ayla Pektaş

HAZİNE YARDIMI KESİLSİN DİYEN
Ahmet Akyalçın
Sacit Adalı,
Serdar Özgüldür,
Serruh Kaleli

KARAR AKP DE ALKIŞLARLA KARŞILANDI

Anayasa Mahkemesi'nin AKP hakkındaki kapatma davasında verdiği karar Meclis'te iktidar kulisinde alkışlar ve "bravo" sesleri ile karşılandı. AKP milletvekilleri birbirini kutlarken gelen ilk değerlendirmeler de "hayırlı olsun" şeklinde oldu. Anayasa Mahkemesi'nin kararı nedeniyle Meclis meraklı ve gergin bir bekleyişe sahne oldu. Genel Kurul'un devam ettiği sırada saat 17.00'den itibaren milletvekilleri, açıklanacak kararı Meclis kulisinde televizyon izleyerek bekledi. Karar açıklanıncaya kadar milletvekilleri, davaya ilişkin son tahminlerini yaptılar. Anayasa Mahkemesi Başkanı Haşim Kılıç'ın açıkladığı kararı, iktidar kulisin de AKP milletvekilleri alkışlayarak ve "bravo" sesleri ile karşıladılar. Milletvekilleri karar nedeniyle birbirlerini kutlarken, milletvekillerinin telefonları da susmadı. Milletvekilleri ve bakanlardan karara gelen ilk değerlendirme ise "hayırlı olsun" şeklinde oldu. Anayasa Mahkemesi'nin AKP hakkındaki kapatma davasının sonucunu Başbakan Recep Tayyip Erdoğan, Başbakanlık Resmi Konutu'nda öğrendi. Anayasa Mahkemesi Başkanı Haşim Kılıç'ın, kapatma davasına ilişkin kararı açıklamasından az önce Devlet Bakanı ve Başbakan Yardımcısı Hayati Yazıcı ve Başbakanlık Müste şarı Efkan Ala Resmi Konut'a geldi. Başbakan Erdoğan, Resmi Konuttaki gelişmeleri takipe diyor.

AKP'da karar seviniçle karşılandı.

AKP zor kurtuldu

Güne Bakış

Kadri GÜLER
kadri_guler@hotmail.com

Yargıtay Cumhuriyet Başsavcısı Abdurrahman Yalçınkaya tarafından, AKP'nin laikliğin ortadan kaldırılmasında odak noktası olduğunu iddia edilerek Anayasa Mahkemesi'ne başvurması üzerine anayasa Mahkemesince dava açılmıştı. Türkiye bu davaya kilitlendi.

Anayasa Mahkemesi daha önce de bu tür siyasi parti kapatma davalara bakmış ve Refah Partisi'ni, HADEP'i kapatmıştı.

İddia sahibi, Anayasanın kendisine veri len görevi yerine getiriyordu.

Ama gelin görün ki, bu davanın açılmasından sonra Yargıtay'a, Anayasa Mahkemesi'ne, iktidarın destekçisi yandaş basın ve burada yazı yazan kalemler tarafından söylenmedik söz, yapılmadık hakaret kalmadı.

İslâmcı Medya ile libos takımı, Yargıtay Cumhuriyet Başsavcısı'nı terör odaklarına hedef yaptılar.

Seçimlerde halktan yüzde 46.7 oy alan bir iktidar partisi nasıl kapatılırmış.

Amaç, Türkiye yi AB'den uzaklaştırma oyunlarıymış..

Bu dava demokrasiyi katletmekmiş...

Hedef, içe kapalı bir Türkiye imiş...

Daha neler neler...

Siyasi partilerin nasıl kapatılacağı Anayasa da açıklanmıştır.

Eğer bir siyasi parti bu suçları işlerse kapatılır.

İsterse yüzde yüz oyla iktidarda olsun.

Eğer o ülke, hukuk devletiyse, hukuğun üstünlüğüne inanılıyorsa, yargı erkine güveniliyorsa, yüzde 47 ile iktidar olan bir parti de kapatılır.

Tüm ülkeyi kilitleyen ve bu davanın açılmasından sonra gözaltına alınmalar ile tutuklamaları genişletilen "Ergenokon" davası gündemimize oturdu.

AKP'nin kapatılma davasıyla oturduk, "Ergenokon" ile kalktık.

Ergenekon davası, AKP'nin kapıtılmas istemi davasının adeta rövanşı oldu.

Anayasa Mahkemesi'ne yönelik iç ve dış baskılar sonucu, dava dün sonuçlandı.

AKP'in kapatılması istemi, 11 üyeli Anayasa Mahkemesi üyelerin 6'sının kapa tılsın, 4'ünün hazine yardımı kesilsin, bir kişi (Başkan Haşim Kılıç) ise kapatılmasın oylarıyla kapatılmadı.

AKP'nin kapatılması için, 7 üyenin kapa tılsın oyu kullanılmış olması gerekiyordu.

AKP, 1 oyla kapatılmaktan kurtuldu.

Ve de, hazine yardımının yüzde ellisini kullanmama cezası aldı.

Şimdi ülkedeki en büyük kritik sorun çözüldü. Ama AKP aslında aklanmadı.

Laiklik konusunda hassas davranmamak tan dolayı az daha kapatılıyordu.

Peki bundan sonra ne olur.

AKP, başta Cumhuriyetin olmazsa olması laiklik konusunda daha dikkatli olmak zorundadır.

Kendini değiytirmek zorundadır.

Olmazsa sıkıntıları sürdürür.

Bu, kendinden çok ülkeye zarar verir.

Not. Dünkü yazımda, Romanya'nın başkentini dikkatsizlikle Belgrad olarak yazmışım. Bükreş olarak düzeltirim.

Şahinyurdu köylüleri tapuya kavuştu

Seyfettin ŞEKERSÖZ

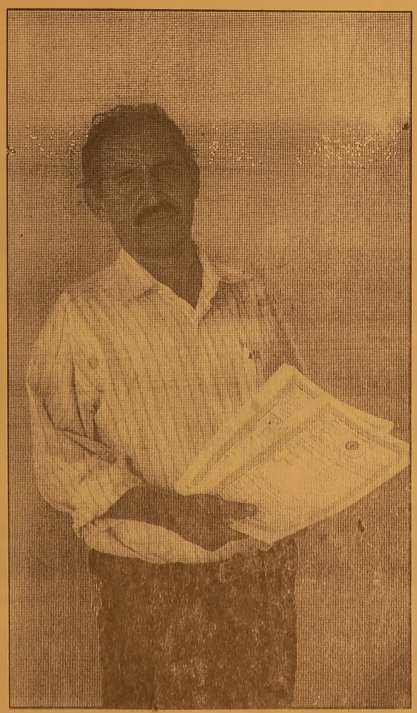

Yaklaşık 3 yıl önce Şahinyurdu köyünde başlatılan Kadastro çalışmaları sonunda köy arazisinde malı olan vatandaşlar tapularını almaya başladılar. Şahinyurdu köyü muhtarı Hüseyin Meriç, vatandaşların tapularını alarak köylülere elden vermeye başladı. Bursa Yıldırım Kadastro Müdürlüğü tarafından 3 yıl önce başlatılan çalışmalar sonucunda köy arazisinde bulunan 2800 t apulu arazi hak sahiplerine köy Muhtarı Hüseyin Meriç tarafından dağıtılıyor. Köyün kuruluşundan bu yana tapusuz olarak hak sahibi olan köylüler bundan sonra mallarını kendi mülkleri olarak tapulu kullanacaklar. bitirmesini bekliyoruz" dedi.

KAŞEDE BEKLEMEK YOK
KALİTELİ KAŞELER
UYGUN FİYATLARLA
1 SAATTE TESLİM EDİLİR

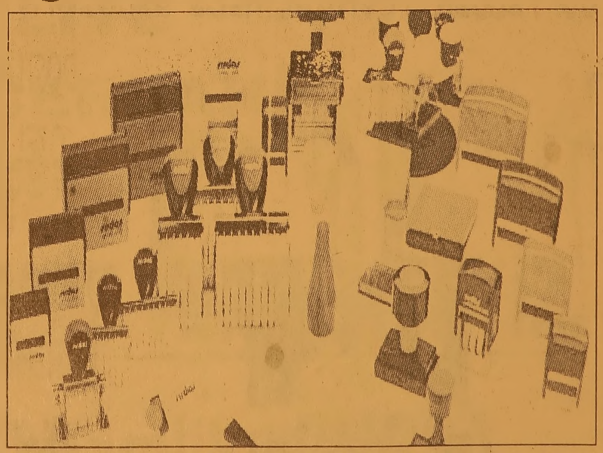

Körfez Ofset
MATBAACILIK - YAYINCILIK - REKLAMCILIK
İstiklal Caddesi Bora Sokak No : 3/B GEMLİK
Tel : (0.224) 513 96 83 Fax : 513 35 95

Bursa'da karısını bıçaklayan adama meyhaneye gitmeme cezası

Bursa'da, alkollü olarak geldiği evde, sevmediği semiz otu yemeği yaptığı gerekçesiyle 30 yıllık karısını bıçaklayan adama 1 yıl boyunca meyhaneye gitmeme cezası verildi.2. Asliye Ceza Mahkemesi'nde, "kasten eşini yaralamak" suçundan 10 yıla kadar hapsi talep edilen Bedri Kurtuluş (55), bugün son kez hakim karşısına çıktı. 3 Haziran'da İstiklal Mahallesi'ndeki evinde semiz otu yemeği pişirdiği için tartıştığı 30 yıllık hayat arkadaşı Müşerref Kurtuluş'u (47) bıçaklayarak yaralamakla suçlanan sanık Bedri Kurtuluş, çok pişman olduğunu söyledi. Duruşmaya müşteki olarak katılan Müşerref Kurtuluş ise, hayat arkadaşından şikayetçi olmadığını belirterek, "Eşim akşam saatlerinde eve yemek yemeye geldi. Ancak yaptığım yemeği beğenmedi. Mutfağa gidip, ekmeğinin üzerine yağ sürmüyordu. Ben arkasından gittim. Yemek yüzünden mutfakta tartıştık. Ancak ben tartışma sırasında bıçaklandığımı anlamadım. Daha sonra bir sıcaklık hissettim. Kan aktığını gören eşim hemen beni polikliniğe götürdü. Ondan asla şikayetçi değilim" diye konuştuMahkeme, sanığı "tahrik altında kasten eşini yaralamak" suçundan 3 yıl hapis cezasına çarptırdı. Duruşmadaki iyi hali ve eşinin şikayetçi olmaması sebebiyle sanığın cezası 1 yıl 10 ay 15 güne indirildi. Ardından hükmün açıklanmasının geri bırakılmasına karar verilen sanığa, Avrupai bir ceza verildi. 5 yıl süreyle denetime tabi tutulmasına karar verilen Bedri Kurtuluş'un, 1 yıldan fazla olmamak üzere içkili lokantalara girmesi yasaklandı. Verilen Avrupai cezayla ilgili dünyanın en şanslı insanı olduğunu ifade eden Bedri Kurtuluş, "Olay günü iki bira içtikten sonra eve geldim. Karnım

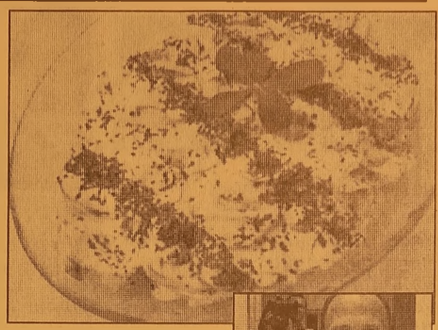

açtı, yemek yüzünden eşimle tartıştık. Sinirlenince de ekmeğime yağ sürdüm. Bu sırada eşim arkamdan gelip, (Kızımın yanında beni neden azarlıyorsun?) dedi. Arkamı dönünce elimdeki bıçak karnına girdi. Hemen sağlık merkezine götürdüm. İsteyerek yapmadım. 30 yıllık eşim, O iki çocuğumun annesi. Allah onu bize bağışladı. O 10 gün yoğun bakımda, bense 37 gün cezaevinde kaldım. Çok pişman oldum. Cezadan çok korkuyordum. Bu Allah'ın bize bir lutfu

Sanırım dünyanın en şanslı insanı benim" diye konuştu.
Bir anlık öfkenin kurbanı olduğunu kaydeden Kurtuluş, "Benim gibi evli insanlar aynı hatayı yapmasın. Sinirlenince evden çıkıp gitsinler. Aslında eşim semiz otu yemeğini çok güzel yapıyor" dedi.

Bursa'da kontrolden çıkan otobüs araçların üzerine düştü

BURSA'nın Nilüfer İlçesi'nde Fethaddin Okuleri (45) halk otobüsünü kullanırken, gözlerini ovuşturması sırasında kontrolden çıkan otobüs, 5 metre yüksekliğindeki istinat duvarından park halindeki bir minibüs ile iki otomobilin üzerine düştü. Kazada, toplam 25 yolcunun bulunduğu otobüste, Yaşar Barut'un (45) sağ kolu kırıldı, Hasan Demirdöven (56) ise yaralandı. Gözaltına alınan sürücü, 'Dikkatsizlik ve tedbirsizlik sonucu yaralanmaya neden olmak' suçundan adliyeye çıkartılacak.

KİRALIK DAİRE

KÜÇÜK KUMLA
ÖZ GÜZELYALI SİTESİ'NDE
KİRALIK DAİRE

Tel : 513 96 83 GEMLİK

GEMLİK'TE BİR İLK

35 YILLIK TECRÜBEMİZİ BİLGİSAYAR TEKNOLOJİSİ İLE BİRLEŞTİRDİK

DOSTLARINIZI SLAYT GÖSTERİSİ İLE
ÖZEL GÜNLERİNİZE DAVET EDİN
UNUTULMAZ OLSUN...
CD KUTULARI İÇİNDE ÖZEL TASARIM SLAYT
GÖSTERİLİ CD DAVETİYE HAZIRLIYORUZ

Körfez Ofset

ÖZEL TASARIM CD Lİ MULTİMEDYA DAVETİYE PATENTİ YALNIZCA KÖRFEZ OFSET'E AİTTİR.

MATBAACILIK - YAYINÇILIK - REKLAMCILIK

İstiklal Cad. Bora Sok. Akbank Aralığı No : 3/B GEMLİK Tel : 513 96 83 Fax : 513 35 95

UZMANLAR TIP MERKEZİ

SSK

BAĞKUR

DEVLET MEMURLARI

EMEKLİ SANDIĞI

MENSUPLARINA

* FİZİK TEDAVİ
* GÖZ
* KADIN HASTALIKLARI
* ÇOCUK HASTALIKLARI
* DAHİLİYE
* GENEL CERRAHİ
* ACİL

BRANŞLARINDA HİZMET VERMEKTEYİZ.

Adres: İstiklal Cad. Gemlik / BURSA

TEL: 0.224 513 60 40

Saldıralarda 9 kişi göz altında

Güngören Menderes Caddesi'nde meydana gelen ve 17 kişi ile bir doğmamış bebeğin ölumüyle sonuçlanan terörist saldırıya ilişkin yürütülen soruşturma kapsamında 9 kişi gözaltına alındı. Terör ve örgütlü suçlara bakmakla görevli özel yetkili İstanbul Cumhuriyet Başsavcılığının yürüttüğü geniş çaplı soruşturma kapsamında, Terörle Mücadele Şube Müdürlügü ekiplerince operasyonlar düzenleniyor. Operasyonlar kapsamında şu ana kadar patlayıcıları bırakan terörist ya da teröristlerle bağlantıları olabileceği şuphesiyle 9 kişinin gözaltına alındıgı öğrenildi. Gözaltına alınan kişilerin emniyetteki sorgu ve işlemlerinin sürdüğü, olayı gerçekleştiren terörist ya da teröristleri yakalamak için operasyonların devam ettigi bildirildi.

Kandil'de 40 dan fazla PKK'lı öldü

Türk Hava Kuvvetleri'ne ait savaş uçakları onceki gun sabah saatlerinde Irak'ın kuzeyindeki Kandıl Dagı ile Zap bolgelerine aynı anda iki ayrı operasyon duzenledi ve 40 dan fazla terorist oldurüldu. Genelkurmay'ın açıklamasında şu bilgilere yer verildi: "Irak'ın kuzeyinde Kandil bolgesinde terör örgütünün barınak olarak kullandıgı buyük çaplı bir magara ile magara yakınlarında 30-40 kişi olduğu degerlendirilen bir terorist grubu, yapılan istihbari çalışmalar neticesinde tespit edilmiş ve savaş uçaklarımız tarafından etkili bir şekilde ateş altına alınmıştır. Mağara butunüyle çökertilerek tahrip edilmiş, çokertilen mağarada bulunan ve sayısı tespit edilemeyen teroristler ile açıkta bulunan terörist grubun büyük bolumü etkisiz hale getirilmiştir. Zap bolgesinde çıkan ilave bir nokta hedefi de uçaklarımız tarafından vurulmuştur."

Savcıların bilgisayarları çalındı

İstanbul Beyoglu Adliyesi'ne hırsız girdi. Hırsızlar, Adliye'den sadece bilgisayar alarak kaçtılar. ANKA'nın edindigi bilgiye gore, Beyoglu Adliyesi'ne onceki gece henuz belirlenemeyen bir saatte hırsız girdi. Halıcoğlu'nda Haliç Köprüsü ayağında bulunan Adliye'de, hırsızlar Savcı Yunus Akdüzen'in dizüstü bilgisayarı ile Basın Savcısı Muzaffer Yalçın'ın kullandıgı bilgisayarın monitörunu çaldılar. Hırsızların, Yalçın'ın kullandıgı bilgisayar kasasını da almak için zorladıkları ancak alamadıkları belirlendi. Adliye'ye girerken bıçak kullandıkları belirlenen hırsızlar, kullandıkları bıçagı da olay yerinde bırakarak kaçtılar. Olayı dün sabah Adliye'ye gelen adliye çalışanları fark etti. Bunun üzerine Beyoglu Cumhuriyet Savcılıgı olayı polise bildirdi ve ardından da soruşturma başlattı. Beyoglu Emniyet Mudurlugü'ne bagli hırsızlık büro ekipleri olay yerinde parmak izi aldı. Savcılık ve polisin ilk izlenimi ise hırsızlıgın adi bir hırsızlık olduğu yonunde. Hırsızların iki veya üç kişi olduğu tahmin ediliyor. Hırsızların dizüstü bilgisayar ile monitörün dışında herhangi bir belge, dosya veya özel eşyaya dokunmadıkları belirlendi. Bu arada ANKA'ya bilgi veren yetkililer, Adliye'nin korunaksız bir yerde olduğunu belirtiler. Hırsızlıgın olduğu bölümde ise kamera bulunmadıgını söylediler. Beyoğlu Adliyesi'nde gece meydana gelen hırsızlık olayına ilişkin inceleme ve soruşturma sürüyor

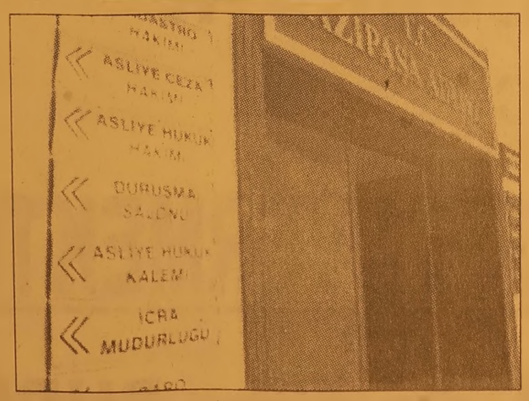

Yaşamdan Çizgiler

Özgür KARAKAYA
İletişim Uzmanı
ozgkara@hotmail.com

Umudun Grubu

12 Eylül dönemine tepki olarak 1985'te birkaç üniversiteli genç tarafından kurulmuştu Grup Yorum. Bugüne kadar 40'ın üzerinde elemanı değişti. Kendilerine göre Ruhi Su'dan Aşık Mahzuni Şerif'e, Victor Jara'dan Zülfü Livaneli'ye kadar yaptıkları müzik farklı seslerden etkileniyor değişik kültürden esintiler taşıyordu...

Dünyayı, eşitliği, paylaşımı, aydınlığı, halkları, memleketi uğruna ölebilecek kadar seven, duygularını korkmadan müziklerine dökebilen, başta işçinin, memurun, gecekonduda yaşayanların ve ezilen her kesimin duygularını taşıyıp düşüncelerini dile getiriyorlardı.

Şarkılarıyla faşizme karşı anti-emperyalist mücadeleyi, hapishanelerde yaşanan acıları, doğal afetlerin yarattığı yıkımları, savaşları, ölümleri, aşkı, erdemi ve özgür bir dünyaya duyulan özlemi anlatıyorlardı.

Albümlerinde kendi bestelerinin yanı sıra, Nazım Hikmet, Hasan Hüseyin, Ahmet Arif, Adnan Yücel, Gülten Akın, İbrahim Karaca'nın şiirleri, marşlar ve halk türküleri de yer almıştı.

Çalışmalarında Türkçe'nin yanı sıra Anadolu'da konuşulan Kürtçe, Lazca, Arapça, Çerkezce gibi dilleri şarkılarda kullanıyorlardı. Müziklerinde bağlamayı, kavalı, neyi ve daha birçok turde yerel çalgıların yanı sıra, başta gitar olmak üzere keman ve obua gibi pek çok yerel olmayan çalgıyı kullanıyorlardı. Solo şarkılardan çok koroyla seslendirilmiş parçaların baskın olduğu müziklerinde, ritim kompozisyonlarına, folk-rock olarak değerlendirilebilecek bir müzik zenginliğine, ülkenin yerel halk şarkılarından Akdeniz ezgilerine, Latin Amerikalı marşlardan 'rock'a kadar çeşitli tınılar var. Bünyesinde Grup Ekin, Grup Özgürlük Türküsünü barındırdılar.

Grup Yorum'un albümleri sırasıyla sayacak olursak ilk albümünden başlayarak Sıyrılıp Gelen, Haziranda Ölmek Zor, Türkülerle, Cemo/GünGelir, Gel ki Şafaklar Tutuşun, Yürek Çağrısı, Dünden Yarına, Cesaret, Hiç Durmadan, İleri, Geliyoruz, Marşlarımız, Boran Fırtınası, enstrümantel çalışma Kucaklaşma, 15 yılın Seçmelerinden oluşturulmuş bir albümleri ile son yıllarda çıkan Eylül, Feda, Biz Varız, Yürüyüş, Yıldızlar Kuşandık yer almakta...

1987'den başlayarak hemen hemen her yıl bir albüm çıkartan, Türkiye'de ve Avrupa'da her yıl onlarca sayıda büyük konsere imza atan Grup Yorum, bunun dışında da yüzlerce kitle, sokak gösterisine, greve, fabrika ve üniversite de yer alan etkinliklere katıldı. Muhalif çizgisi nedeniyle pek çok gözaltı yaşadı. Engeller ve yasaklarla karşılaştı. Bütün bu baskılara rağmen her yıl yüz binlerce dinleyeniyle buluşmayı başaran, albümlerini kitlelere ulaştırmaya devam ederken hakkında araştırma yazıları ve kitaplar yayımlanan önemli bir grup haline geldi.

Basının "hapishane şarkıcıları" ve "kar makinası" ismini taktığı Grup YORUM umutla şarkılarını söylemeye devam ediyor.

Grup Yorum'un sloganı "Türküler Susmaz Halaylar Sürer"...

Grup Yorum'la nice müzik dolu yıllara...

Dolar can çekişiyor

Bankalararası piyasada dolar kotasyonları, saat 14.35 itibarıyla, alışta en düşük 1,1860 YTL, en yüksek 1,1900 YTL, satışta en düşük 1,1910 YTL, en yüksek 1,1960 YTL seviyesinde bulunuyor.Uluslararası piyasalarda avro-dolar paritesi 1,5590, sterlin-dolar paritesi 1,9790, yen-dolar paritesi ise 107,88 düzeyinde seyrediyor. Yurtiçi döviz piyasası da Anayasa Mahkemesi'nin görüştüğü AK Parti kapatma davasının sonucuna yönelik olumlu beklentilerin etkisi altında girdi. Dolar kurunun 1.2000 YTL seviyesinin altına inmesiyle sertleşen aşağı yönlü hareketin bugün 1.1859'a kadar devam ettiği görüldü. AK Parti kapatma davası sonucu açıklanana kadar çıkacak söylentilerin yurtiçi döviz piyasasını yönlendirebileceğive yurtdışı piyasalardaki gelişmelerin geri planda kalabileceği dile getiriliyor. Citibank Döviz Masası Müdürü Barış Özkaptan, geçen haftalarda AK Parti'nin kapanma ihtimali çok yüksek görünse de, son iki haftadır özellikle basında kapanmama ihtimalinin yer alması ile hem kağıt, hem de döviz tarafında ralli yaşandığını belirtti. Barış Özkaptan, bono piyasasında olumlu hareketin daha sert olduğunu, çünkü önceden kağıtta daha sert gözlendiğini söyledi. Özkaptan, piyasanın hem kendi pozisyonuna ve hem de sızdığı tahmin edilen haberlere göre, Anayasa Mahkemesi'nin görüştüğü AK Parti davasının olumlu yönde sonuçlana-cağına inanmış göründüğünü dile getirdi.

ÇİZİYORUM

Barış Güler'in kaleminden

9 YAŞ

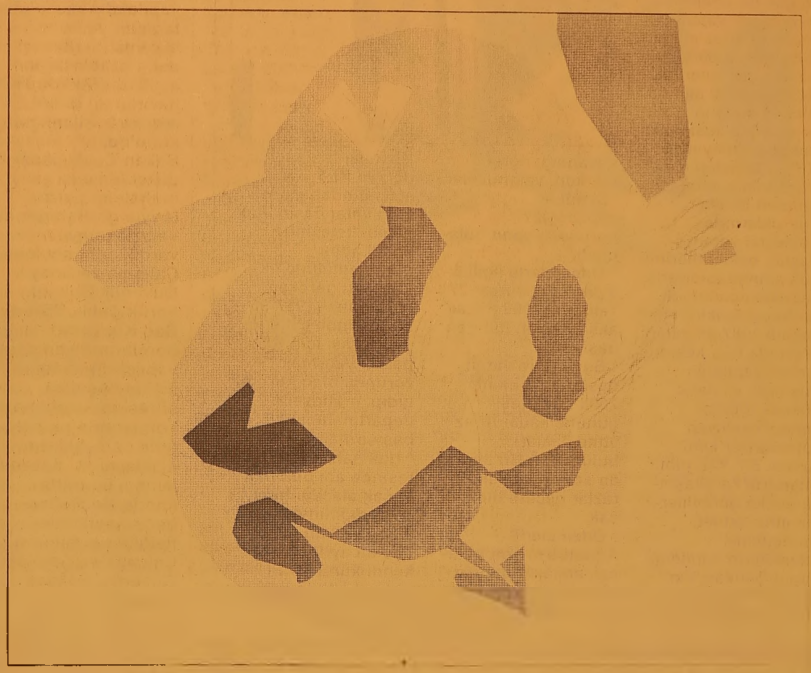

ELEMAN ARANIYOR

İmam Aslan Dinlenme Tesislerinde çalışmak üzere

* POMPACI
* MARKET ELEMANI
* KASİYER
* REYON ELEMANI
* GARSON **ARANIYOR**

Müracatların şahsen yapılması gerekmektedir.

Yalova Yolu - GEMLİK
İmam Aslan Dinlenme Tesisleri
Tel: 0.224 513 23 94

ELEMAN ARANIYOR

CHP İLÇE BİNASINDA ÇALIŞACAK LİSE MEZUNU BAYAN SEKRETER ARANIYOR

GSM : 0 535 860 53 65

ELEMAN ARANIYOR

Madencilik sektöründe hizmet veren firmamıza Asil Çelik ve Empet Metalurji Gemlik sahalarında çalışmak üzere En az ilkokul mezunu Askerlik görevini yapmış VASIFSIZ BAY ELEMANLAR ALINACAKTIR

EMPET METALURJİ SAN. TİC. LTD. ŞTİ.
Eski Orhangazi Cad. Mezbaha Karşısı
No: 42 Gemlik / BURSA
TEL: 0224 514 82 56
Emek Tatlı GSM: 0.533 338 08 43
Faruk Bozkurt GSM: 0.532 778 33 61

SATILIK VİLLA

Cumhuriyet Mahallesi'nde Sahibinden Satılık Lüks Tripleks Villa

GSM : (0.536) 222 07 12

SATILIK DAİRE

Denize sıfır , 3 yatak odalı 135 m2 iki cepheli ve 2 balkonlu bahçeli otoparklı lüks yazlık daire SATILIK

Küçük Kumla Namtaş 2 Sitesi

Tel : 513 18 99 GSM : 0.533 356 44 39

GEMLİK SİNEMA GÜNLÜĞÜ

(Rezervasyon Tel : 513 33 21)

VENÜS SİNEMASI

Filmin Adı	
HIZLI YARIŞÇI	14.00 - 16.15
TİMSAH	12.00 - 14.00 - 16.00

KEY parasını hemen çekmeyin

KEY ödemeleri büyük bir eziyet haline dönüşürken, umduğundan daha düşük bir ödeme ile karşılaşan vatandaşların itiraz etmek istiyorlarsa paralarını almamaları önerildi. KEY parasını alıp da itiraz edenlerin başvurusu kesinlikle kabul edilmeyecek.
KEY ödemeleri için Pazartesi sabahından itibaren banka kuyruklarında bekleyen vatandaşlar, beklentilerinin çok altında tutarlarla karşılaşınca büyük bir hayal kırıklığı yaşadı.1987-96 yılları arasında tüm kesintilerinin yapıldığını düşünen ve daha yüksek tutarlar almayı bekleyen vatandaşlar kimi zaman 5-7 YTL gibi tutarlarla karşılaşınca banka görevlilerine itiraz ettiler.
Bu nedenle ödemelerin yapıldığı Ziraat Bankası'nın bazı şubelerinde ciddi tartışmaların yaşandığı öğrenilirken, vatandaşlar "Şimdi ne yapacağız?" sorusuna yanıt bulamadı.
* Ödemelerle ilgili 3 aylık itiraz süresi 27 Temmuz 2008 Pazar akşamından itibaren başladı.
* Buna göre vatandaşların 27 Ekim 2008 Pazartesi gününe kadar itiraz etme hakları bulunuyor. Bu tarihten sonra yapılan itirazlar geçerli olmayacak.
* Ödemeler 8 Ağustos'ta son bulacak ancak, bu itiraz etmek için bir engel oluşturmuyor. Koşulları sağladığından ve KEY parası alacağından emin olan vatandaşın, hak sahibi listesinde kendi adını göremediğinde ilk yapması gereken, kurumuna (1987-96 tarihlerinde çalıştığı ve kendisi için KEY parası yatırmak zorunda olan kurum) gidip, muhasebe departmanına başvurmak.
* Hak sahibi listesinde adı bulunan ancak alacağı tutar, beklediğinin çok altında çıkan vatandaş da aynı şekilde kendi kurumuna giderek, itiraz edecek.

BAY MUSTAFA ÖZALP EMLAK'TAN

Her Çeşit Emlak Alım, Satım ve Kiralama Hizmetleri

Daire, Zeytinlik, Villa, Dükkan, Arsa, Arazi

TAPU TAKİP İŞLERİ YAPILIR

ACİL SATILIK ve KİRALIKLARINIZ İÇİN BİZİ ARAYINIZ

Kayhan Mahallesi'nde denizi gören 3 oda 65 m² SATILIK DAİRE

3 Ayrı Daireli Müstakil Ev (Bahçe İçinde)Yeni Devlet Hastanesi Altı

Bodrum Tuzla'da Bahçeli, özel koyu plajı olan krediye uygun villa

Bodrum Yalıkavak'ta özel havuzlu, bahçeli, krediye ulgun villa

K.Kumla'da Ayazma Mevkii 6 Dönüm Zeytinlik

Gemlik Sanayi Sitesi A/Blok 180 m2

Cumhuriyet Mh. Cumhuriyet Okulu Y anı 3-4 katlar 155m2 daireler

K.Kumla Marsas Sitesi 2+1, 70 m2, masrafsız, denize sıfır.

KONUT KREDİLERİNE ARACILIK YAPILIR.

Trafik, Kasko Dask,
Her Türlü Sigorta İşlemleri, KONUT SİGORTALARI
Doğalgaz Poliçesi Yapılır.

ŞEKER SİGORTA

Macide ÖZALP

Tel : 513 24 74 Fax: 514 10 21

SSK ve Bağ Kur affı süresi uzatılıyor

Çalışma ve Sosyal Güvenlik Bakanı Faruk Çelik, SSK ve Bağ Kur prim borçlarının yeniden yapılandırılması için tanınan yasal sürenin 20 gün daha uzatılacağını açıkladı. Bu konuda hazırlanan öneri meclis başkanlığına sunuldu.
Bakan Çelik, yasal düzenleme için muhalefet partileriyle görüştüğünü ve uzlaşmaya vardıklarını söyledi.
Çalışma ve Sosyal Güvenlik Bakanı Faruk Çelik, SSK ve Bağ-Kur prim borçlarının yeniden yapılandırılmasına ilişkin başvuru süresinin uzatılması konusunda muhalefetle anlaştıklarını açıklayarak, düzenlemeyi bu hafta içinde Meclis'ten geçirmeyi hedeflediklerini bildirdi.
Çalışma ve Sosyal Güvenlik Bakanı Çelik, dün sona eren SSK ve Bağ-Kur prim borçlarının yeniden yapılandırılmasına ilişkin başvuru süresinin uzatılması konusunda Meclis'te siyasi partilerden destek aradı. AK Parti Grup Başkanvekili Bekir Bozdağ ile birlikte önce CHP Grup Başkanvekili Kemal Kılıçdaroğlu'nu ziyaret eden Çelik, Kılıçdaroğlu ile yaklaşık 40 dakika süren bir görüşme yaptı.
Görüşmenin ardından bir açıklama yapan Çelik, 27 Mayıs'ta başlayan Bağ-Kur ve SSK prim borçlarının yapılandırılmasıyla ilgili çalışmaların 28 Temmuz Pazartesi akşamı neticelendiğini hatırlattı. Süreç içinde Sosyal Güvenlik Kurumu il merkezlerinde özellikle son gün ciddi yığılmalar olduğuna işaret eden Çelik, bu arada gerek siyasi partilerden, gerekse sivil toplum örgütlerinden bu sürenin uzatılmasıyla ilgili talepler geldiğini belirtti. 18.4 milyar YTL'lik bir yapılandırma gerçekleştirildiğini ifade eden Çelik, "Beklediğimizin üstünde bir yapılandırma oldu. Sosyal Güvenlik Reformu 1 Ekim'de yürürlüğe giriyor. Yeni bir sayfa açılıyor. Vatandaşlarımızın bu süreçe borçsuz, harçsız girmeleri talebimiz var. Bundan dolayı siyasi partilerin gruplarını ziyaret ediyoruz" diye konuştu.
CHP Grup Başkanvekili Kılıçdaroğlu ile primlerin yapılandırılmasıyla ilgili sürenin uzatılmasını istişare ettiklerini ve Kılıçdaroğlu'nun buna olumlu yaklaştığını ifade eden Çelik, sürenin ne kadar olacağının komisyon safhasında değerlendirilmesini uygun bulduklarını ancak prensipte anlaştıklarını vurguladı.
Ayrıca bazı teknik konularda ve özürlülerle ilgili konularda düzenleme yapılması konusunda AK Parti ve CHP Grup Başkanvekilleri arasında mutabakat sağlandığını belirten Çelik, kısa süre içinde bunların komisyondan geçmesini sağlayarak binlerce kişinin beklentisine cevap vermiş olacaklarını söyledi.
Çelik, bu hafta içinde bu düzenlemenin gerçekleşmesini umduklarını ifade etti.
Basın mensuplarının sorularını da cevaplayan Çelik, 'Yapılandırma şartları değişecek mi?' sorusu üzerine bakanlık olarak yüzde 80 ve peşin ödeme şeklinde bir düzenleme öngördüklerini, farklı görüşlerin olması halinde komisyonda ve Genel Kurul'da değerlendirilebileceğini söyledi. CHP Grup Başkanvekili Kılıçdaroğlu ise, Çalışma Bakanı Çelik'in bir öneri getirdiğini ve kendilerinin de esnafın, sanatkarın prim borçlarının rahatlaması için ilke olarak bu öneriye sıcak baktıklarını ifade ettiklerini söyledi.
Kılıçdaroğlu, bu sürenin uzatılmasına sıcak baktıklarını belirterek, "Olumlu bir gelişme. Sanıyorum kısa bir süre içinde yasalaşır" dedi.
Çalışma ve Sosyal Güvenlik Bakanı Çelik, daha sonra MHP Grup Başkanvekili Oktay Vural'ı ziyaret etti. Çelik'in önerisine MHP de destek verdi.

Gemlik Körfez
GEMLİK'İN İLK GÜNLÜK SİYASİ GAZETESİ

ABONE OLDUNUZ MU?
ABONE OLUN OKUYUN OKUTUN

Aşırı sıvı kaybı "kalp krizini" tetikleyebilir

Ankara - Kalp ve damar hastalığı olan kişilerde, sıcak havanın etkisiyle terleme ile birlikte vücudun aşırı sıvı kaybetmesi sonucunda kanın akışkanlığının azalmasının kalp krizine neden olabildiği belirtildi.

Ankara Üniversitesi Tıp Fakültesi Kardiyoloji Anabilim Dalı ve İç Hastalıkları uzmanı Prof. Dr. Deniz Kumbasar, sıcak havanın kalp ve damar hastalıkları üzerinde doğrudan etkisi olmadığını ancak vücudun sıvı kaybetmesine bağlı sorunlara yol açabildiğini belirtti.

Kumbasar, "Vücutta fazla sıvı kaybı olduğunda kanın akışkanlığı azalıyor. Bu azalma da kişide daha önceden kalp ve damar hastalığı olması durumunda, pıhtı oluşmasına ve kalp krizine neden olabiliyor" uyarısında bulundu.

Kumbasar, kalp yetmezliği olanların soda tüketiminden kaçınmaları gerektiğine dikkati çekerek, sodanın içindeki sodyum oranının zararlı olduğunu söyledi. Tuz sınırlamasının, tansiyon ve kalp hastaları için kaçınılmaz olduğunu dile getiren Kumbasar, "Vücuttaki sıvının tutulmasına neden olan sodyum, tansiyonun artmasına neden olabilir. Tansiyon yükselmesi de kalp yetmezliği, beyin kanamalarına neden olabilir. Bu nedenle, kalp hastaları, soda tüketmemeli" uyarısında bulundu. Kumbasar, yaz aylarında sıcak havanın etkisinden korunmak için yaylaların tercih edildiğini belirterek, şunları söyledi:"Kalp hastalarının 3 bin metrenin üzerindeki yaylalara gitmesini tavsiye etmiyoruz. Çünkü, bu seviyede, atmosferdeki oksijen seviyesi azalıyor. Oksijen düzeyinin azalması sonucunda da kalbin yükü artar ve kalp yetmezliği riski yükselir, nefes darlığı görülebilir."

İşte kanserin 7 belirtisi

Kanserde erken teşhisin önemini artık herkes biliyor. Peki erken teşhis için kanserin belirtilerini biliyor musunuz? İşte 7 önemli belirti;

İŞTE KANSERİN 7 BELİRTİSİ

- Bağırsak ve mesane alışkanlıklarının değişiklikleri,
- İyileşmeyen yaralar,
- Zamansız kanama ve akıntı,
- Meme veya başka yerde sertlik,
- Hazımsızlık veya yutma güçlüğü,
- Benler veya bir siğilin belirgin değişikliği,
- Hırıltılı öksürük veya ses kısıklığı.

Bu belirtilerden şüphelenirsek ne yapmalıyız?

Kanserin 7 habercisinden herhangi birinin varlığında kişiler bir doktora başvurmalıdır. Ancak bilinmelidir ki; tanı çok defa kanser olmayabileceği gibi, bu belirtileri bulunmayan kişilerin kanser olmayacakları anlamı da çıkarılmamalıdır.YAPILMASI GEREKENLER

Ayrıca, haberci belirtileri olmayan fakat yüksek riskli olan erkek ve kadınlarda kanserin erken teşhisi için bazı öneriler, zaman zaman bazı değişiklikler göstermekle beraber, temel olarak güncelliğini korumaktadır. Bunları şöyle sıralayabiliriz:

Yaş 20-39 (kontrol aralığı 3 yıl): Kadınlarda; ağız boşluğu, tiroit bezi, lenf bezleri ve yumurtalıklar önde gelmek üzere genel muayene ve ayrıca memelerin her ay kendi kendine kontrolü ve PAP testi (seks ilişkisi erken başlayanlarda 20 yaştan önce).

Erkeklerde; ağız boşluğu, tiroit bezi, lenf bezleri, testisler ve prostat önde gelmek üzere genel muayene.

Yaş 40-50 (kontrol aralığı 1 yıl): Kadınlar için yukarıdakilere ek olarak makattan tuşe ile muayene ve memelerin doktor kontrolü, kontrol aralığı 1-2 yıl olarak mamografi, ayrıca menopoz döneminde kürtaj ile rahim kontrolü. Erkekler için yukarıdakilere ek olarak makattan tuşe ile prostat muayenesi.

Yaş 50 ve üzeri (kontrol aralığı 3- 5 yıl): Kadınlarda yukarıdakilere ek olarak dışkıda kanama testi, kalın barsak endoskopisi ve mamografi.

Erkeklerde yukarıdakilere ek olarak dışkıda kanama testi, gerekirse kalın barsak endoskopisi.

BESLENMENİN KANSERE ETKİSİ

Görgüler ve araştırmalara dayalı sayısal değerlendirmelere gore; kanserin olası sebepleri arasında dengesiz beslenme yuzde 35 oranında yer tutmaktadır ve dengesiz beslenmenin yanına bazı yaşam alışkanlıkları eklenirse bu oran yuzde 85 degerine kadar yukselmektedir. Öncül deliller beslenmedeki antioksidanların, bitkilerdeki fitokimyasal madelerin ve omega-3 gibi bazı yag asitlerinin kanser gelişme riskinin azalmasında rol oynayabileceklerine işaret ediyor.

GEMLİK REHBERİ

GEREKLİ TELEFONLAR	
İtfaiye	110
Polis İmdat	155
Jandarma İmdat	156
Jandarma K.	513 10 55
Polis Karakolu	513 18 79
Gar. Kom.	513 12 06
KAYMAKAMLIK	
Kaymakamlık	513 10 51
C.Savcılığı	513 10 53
C.Savcı Yrd.	513 29 54
Emniyet Müd.	513 10 28
ULAŞIM	
METRO	513 12 12
Aydın Turizm	513 20 77
Süzer Turizm	512 10 72
Kanberoğlu-Esadaş	514 45 49
Anıtur	514 47 71
Kamil Koç	513 35 71
HASTANELER	
Devlet Hastanesi	517 34 00
Sahil Dev. Hast.	513 23 29
Mer.Sağ.Ocağı	513 10 68
Tomokay Tomografi	513 60 40
Uzmanlar Tıp Mrk.	
TAKSİLER	
Körfez Taksi	513 18 21
Çınar Taksi	513 24 67
Güven Taksi	513 32 40
Gemlik Taksi	513 23 24
Manastır Taksi	517 33 94

RESMİ DAİRELER	
TEK Arıza	513 20 66
TEK İşletme	513 45 03
Statyum	514 00 95
Orm.Böl.Şef.	513 12 86
Milli Eğt. Md.	513 11 74
Halk Kütüphane	513 13 53
Askerlik Şb.	513 10 57
Karayolları	513 13 08
Liman Baş.	513 11 33
Mal Müd.	513 10 95
Nüfus Md.	513 37 42
Özel İd. Md.	513 15 07
Tapu Sicl. Müd.	513 14 14
Müftülük	513 13 64
Gümrük Md.	524 85 86
Tekel Md.	513 10 42
Ver. Dairesi Md.	513 10 92
İlçe Tarım Müd.	513 10 45
İlçe Seç. Md.	513 77 77
Halk Eğitim Müd.	513 18 46
BELEDİYE	
Santral	513 45 21 -23
Başkanlık	513 45 20
Zabıta	513 24 32
Otobüs İşlet.	513 45 21-122
BUSKİ	514 57 96
İtfaiye	513 23 25
Muhasebe Md.	513 45 21 -182
Yazı İşl. Md.	513 45 21 -111
Su Arıza	Yalnız 185

DENİZ OTOBÜSÜ	
Bursa	256 77 84
Mudanya	544 30 60
Yenikapı	(212) 516 12 12
Yalova	(226) 811 13 23
İDO İmam Aslan Dinlenme Tes.	513 23 94
VAPUR - FERİBOT	
Yalova	(226) 814 10 20
Topçular	(226) 363 43 19
Eskihisar	(262) 655 60 31
OTOBÜS	
Şehirlerarası	261 54 00
Otobüs Terminali	(18 Hat)
TÜP DAĞITICILARI	
Aygaz	513 12 95
Habaş	513 16 37
Mogaz	513 75 58
Ergaz	513 88 43
İpragaz	513 22 59
Habaşgaz	513 45 46
Yeni Likitgaz	513 65 00
BP Gaz	514 59 81
Bütünler Likitgaz	513 80 00
Akçagaz	514 88 70
Totalgaz	514 17 00
AKCAN PETROL	513 10 79
MAR-PET	513 30 33
TUNCAY OTO GAZ	513 14 25

NÖBETÇİ ECZANE

31 Temmuz 2008 Perşembe
SAĞLIK ECZANESİ
İstiklal Cad. No:2
TEL: 513 03 63 - GEMLİK

Gemlik Körfez
GEMLİK'İN İLK GÜNLÜK SİYASİ GAZETESİ
YEREL SÜRELİ YAYIN
YIL : 36 SAYI : 3123
FİYATI : 25 Ykr. (KDV Dahil)
Sahibi : Kadri GÜLER
Sorumlu Yazı İşleri Müdürü : Serap GÜLER
Haber Müdürü : Seyfettin ŞEKERSÖZ
İstiklal Cad. Bora Sok. No:3/B
Tel : 513 96 83 Fax : 513 35 95 GEMLİK
Yönetim ve Basım Yeri : KÖRFEZ OFSET
Matbaaclık-Yayıncılık-Reklamcılık Tesisi
İstiklal Cad. Bora Sok. No:3/B GEMLİK
(Dini bayram Günleri ve Pazar günleri yayınlanmaz)

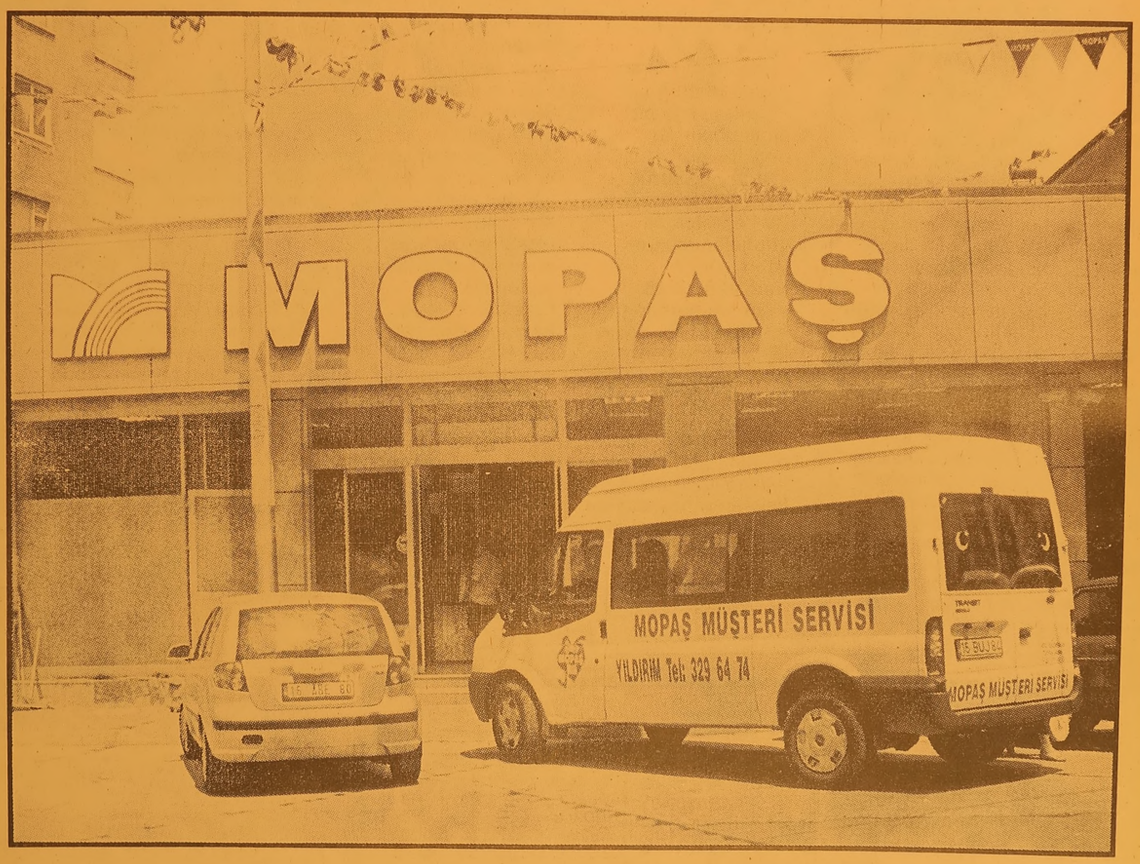

ALIŞVERİŞTE AVANTAJ...

Orhangazi Cad. No:71
Tel: 0.224 513 32 11 - 49 - 69 -79